國立國會圖書館
25. 2. 6
國際資料部

收書通報 6

Feb. 1950

國立國會
25.4.21
圖書館

SBL

國立國會図書館支部
統計号図書館

凡　例

1. 本目録は当館に新に受入られた図書で整理を了したものを逐次收録する
2. 記載は和書、洋書、パンフレットの三部に分ち、共に森清編の日本十進分類法（N.D.C）の5版（当館で若干改訂を加へたもの）により分類してある。但しパンフレットにあつては分類記号の前にP記号を使用し一般書と区別してある
3. 同一分類内の排列は編者又は著者のA·B·C順によつている
4. 各図書の標目の右端に附せられた数字は図書の請求番号である
5. 図書の索引に便利なように分類項目別目次を掲げて置いた

お断り！本通報はこれを切断し閲覧用カード目録を作成することに其の目的の一つを置いている。従って体裁その他はこの目的に副ふよう編纂されている点を念のため御断りして置く

統計局図書館　図書整理係

——和書の部——

——目　次——

000	総　記	1頁
010	図書館	1
020	図書及書誌学	1
050	一般期刊、雑誌	1
100	精神科学	2
200	歴史、地誌	2
200	歴史	3
280	傳記（人名録）	3
290	地誌及紀行	3
	日本地誌	3
	アジア地誌	3
	地図	6
300	社會科学	7
300	社會科学總記	7
310	政治	10
	政治史及事情	10
	議会と選挙	10
	外交、国際政治	10頁
	行政（含警察）	11
	警察統計	11
	植民地行政	14
	地方自治	15
320	法律	16
	刑法、刑事法	16
	民法	18
	手続法	19
330	經済	19
	經済總記	20
	經済理論、經済学	21
	經済史及經済事情	22
	經済政策	24
	生産、分配、消費	25
	景気、景気変動論	26
	貨幣、通貨	26

	金融（銀行）	27頁
	保険	31
	移植民	33
340	政治	35
	政治総記	35
	政務行政	36
	予算・経費	36
	租税	36
	公債・国債	39
	官業・専売	40
350	統計（学）	41
	統計総記	41
	各地統計	41
	人口統計	44
	動態統計	45
	死亡・死因	47
	静態統計	48
	職業・失業	59
	人口分布・海外移人	60
360	社会	61頁
	社会学・社会理論	61
	社会政策	61
	労働問題	62
	婦人・家族問題	66
	社会生活問題	66
	社会事業・社会病理	69
370	教育	73
	教育制度及行政	75
	学校教育・教育技術	76
	各科教育・教材	76
	大学及専門教育	77
380	民族・風俗	77
390	国防・軍事	77
400	自然科学	79
400	自然科学総記	79
410	数学；数理統計学	79
420	物理学	80
450	地質学，地理学	80
470	植物学	81頁
480	動物学	82
490	医学	82
	衛生学，予防医学，社会医学	82
500	工学，工業，技術	87
500	工業総記	87
510	土木工学	92
520	建築学	93
540	電気工学	94
	電気事業	94
550	海事工学	97
560	鉱山工学；（鉱業）	
570	化学工業	102
580	製造工業	103
590	家事，家政学	104
600	産業	105
600	産業総記	105
610	農業	107
	農業総記	107
	農業経済	107頁
	農業史及事情	111
	作物学，作物病害及保護	111
	食用作物	112
	工芸作物	113
620	園芸	113
630	蚕業	113
640	畜産	116
650	林業	118
	林野統計	118
	森林経済及経営	119
660	水産	123
670	商業	123
	商業総記	123
	商業政策（商工会議所）	125
	商業史及事情	131
	企業と経営（会社）管理	131
	会計と簿記	135
	配給と市場	135

	取引所と投資	136頁
	商店経営	137
	貿易	137
680	交通	142
	港湾統計，海運	142
	道路運輸，小運送	145
	鉄道運輸	145
	航空運輸	152
690	通信	153
800	語学	158

000 總記

010 図書館

加藤宗厚
件名目録
東京　理想社　昭和24(1949)
5冊　151p　21cm　(図書館実務叢書6)　014.3-KA86

加藤宗厚
図書の分類
東京　理想社　昭和24(1949)
3冊　99p　21cm　(図書館実務叢書3)　014.4-KA86

020 図書及書誌学

法務府法務図書館(編)
和漢図書目録　追録1　自昭和12年7月 至昭和23年8月　029.1-H84(1)
東京　編者　昭和24(1949)
1655p　26cm

内閣印刷局(編)
官庁刊行図書目録　才30号　昭和9年才2期(4月～6月)　027.6-N28-30
東京　編者　昭和9(1934)
509p　18cm×26cm

050 一般期刊・雑誌

讀賣年鑑　昭和25年版　　059.1-Y81(25)

讀賣新聞社（編）

東京　編者　昭和24（1949）

781.25p　21cm

註：讀賣政治年鑑改題

100　精神科学

Cohen, Morris R.　　119-C83

倫理学原論　モリス.R.コーエン著　大久保忠利訳

東京　先駆社　昭和24（1949）

313.20p　21cm

註：A preface to logic (1945, Henry Holt and Co. Inc.) の全訳

200　歴史・地誌

200　歴史

世界年史　1915年　　209.5-KE39(15)

畑山博太郎

東京　外交時報社　大正5（1916）

597p　22cm

日本歴史地理学会（編）　　210.(5)-N77

江戸時代史論　全

東京　仁友社　大正4（1915）

644p　図版　23cm

辻善之助　　210.(1)Ts46(5)

日本文化史　5

東京　春秋社　昭和24（1949）

378p　21cm

280　傳記（人名録）

平凡社（編）　　2803-H51

現代世界人名辞典

東京　編者　昭和24（　（1949）

477.20p　21cm

290　地誌及紀行

［日本地誌］

日本地方行政研究会（編）　　291-N77-2

全国市町村便覧　新調査決定版

東京　日本観光株式会社　昭和24（1949）

4冊　890p　26cm

附：分県地図

太田為三郎（編）　　290.4-O81(1)

帝国地名辞典　上、下巻

東京　三省堂　明治45（1912）

2冊　26cm

太田爲三郎 （編） 2904-081(3)
帝国地名辞典 索引
東京 三省堂 明治45（1912）
94p 26cm

太阪市役所 （編） 291.63-073
太阪市概観
大阪 編者 昭和7（1932）
339p 22cm

[アジア地誌]

朝鮮總督府 （編） 292.1-C54(65)
朝鮮事情 昭和9年版
京城 編者 昭和8（1933）
268p 地図 19cm

朝鮮總督府 （編） 292.1-C54-1
朝鮮總攬
京城 編者 昭和8（1923）
1047.18p 26cm

朝鮮要覽 昭和7年 292.1-C541-63
朝鮮總督府 （編）
京城 編者 昭和6（1931）
234p 19cm

関東庁要覽 昭和6年 292.3-KA59-62
関東庁長官々房文書課 （編）
大連 編者 昭和6（1931）
569p 地図 19cm

関東庁要覽 昭和8年 292.3-KA59-64
関東長官官房調査課 （編）
大連 編者 昭和8（1933）
550p 18cm

樺太要覽 昭和9年 292.9-KA62-65
樺太庁 （編）
豊原 編者 昭和9（1934）
353p 地図 18cm

満洲大同学院満洲国地方事情編纂会 （編）
奉天省錦西県事情 292.3-MA47
新京 編者 康徳1（昭和9）（1934）
1271~1389p 22cm （満洲国地方事情A第16号）

満洲大同学院満洲国地方事情編纂会 （編）
奉天省南部県事情 292.3-MA47-1
新京 編者 康徳1（昭和9）（1934）
1509~1672p 22cm （満洲国地方事情A第19号）

満鉄東亜経済調査局 （編） 292.5-Mi37(2)
南洋叢書 第2巻 改訂 佛領印度支那編
東京 編者 昭和16（1941）
887p 21cm

南洋郡島要覽 昭和9年版 292.5-N48(65)a
南洋庁 （編）
コロル 編者 昭和9（1934）
291p 18cm

南洋庁 （編） 292.5-N482-62
委任統治地域 南洋郡島事情 昭和6年
東京 編者 昭和6（1931）
208p 図版 22cm

台湾総督府熱帯産業調査会 （編） 292.2-TA25
福州攷
台北 編者 昭和12（1937）
243p 図版 22cm （熱帯産業調査会叢書第6号）
註：元福州東瀛学校長の野上英一氏の遺稿を編纂せるもの

台湾総督府（編）　292.4-TA25(63)a
台湾事情　昭和7年版
台北　編者　昭和7（1932）
540p　地図　19cm

拓務省拓務局（編）　292.6-TA74
パラグワイ共和国事情
東京　編者　昭和9（1934）
310p　地図　22cm

拓務省拓務局（編）　292.5-TA74
英領北ボルネオ，タワオ地方事情
東京　編者　昭和9（1934）
114p　22cm　（海外拓殖事業調査資料オ24輯）

拓務省拓務局（編）　292.5-TA74-1
「セレベス」島事情
東京　編者　昭和7（1932）
145p　図版　22cm（海外拓殖事業調査資料オ18輯）

［地　図］

西山栄久　298.22-N87
最新支那分省図
東京　大倉書店　大正10（1921）
66p　25cm

300 社会科学

300 社会科学総記

彦根高等商業学校研究会（編）　304-H57
開校十週年記念論文集
彦根　編者　昭和8（1933）
744p　22cm（彦根高商論叢）
内容：徳川時代の経済と文化（菅野和太郎）外19篇を収む

本庄栄治郎　302-H85
近世封建社会の研究
東京　改造社　昭和3（1928）
315p　19cm

長崎高等商業学校研究館（編）　304-N22
長崎高等商業学校創立三十週年記念論文集
長崎　編者　昭和10（1935）
631p　22cm（商業経済オ16年オ1冊特輯）
内容：海上被保険利益に就て（今村有）外11編を収む

大倉高等商業学校（編）　304-O57
大倉高等商業学校創立三十週年記念論文集
東京　同文館　昭和5（1930）
内容：統計に於ける極限概念（森田優三）外11編を収む

昭和高等商業学校報国団文化部研究班（編）　304-SH37(1)

創立十週年記念論文集：昭和高商論叢 才1輯

大阪　編者　昭和16（1941）

354p　22cm

内容：才1部商経篇　ゴットルの労働観（藤原光治郎）外3編　才2部　法律篇　土地の工作物から生ずる損害の賠償責任（河野実）外1編　才3部文化篇　数学の方法に就て（近藤洋逸）外1編（詳細省略）

政学科研究年報　才2輯　304-TA22(2)

台北帝国大学文政学部（編）

台北　編者　昭和10（1935）

547p　22cm

内容：台湾に於ける秤量貨幣制と我が幣制政策（北山富久二郎）　マルサスの地代論（東嘉生）　国際責任の根拠に関する一考察（福井康雄）　自然法思想に於ける二つの性格（秋永肇）

政学科研究年報　才3輯（才1部法律政治編）　304-TA22(3)-1

台北帝国大学文政学部（編）

台北　編者　昭和11(1936)

793p　22cm

内容：国家目的論の考察（堀豊彦）　法現象進化の基底（宮崎孝治郎）　国際不法行為論序説（福井康雄）　1867年の選挙法改正と自由主義ーイギリス近代政治史の序説的断章（秋永肇）　紊紀公業の基本問題（坂義彦）

政学科研究年報　才3輯（才2部経済編）　304-TA22(3)-2

台北帝国大学文政学部（編）

台北　編者　昭和11（1936）

396p　22cm

内容：経済対象論（楠井隆三）　銀行の創設信用と物価（北山富久二郎）　株式取引所に於ける主力株に就て（今西庄次郎）　清朝治下台湾の貿易と外国商業資本（東嘉生）

政学科研究年報　才4輯　304-TA22(4)-2

台北帝国大学文政学部（編）

東京　岩波書店　昭和12（1937）

347p　22cm

内容：才2部経済篇として　(1) 理論経済学方法論（楠井隆三）　(2) 取引所とは何ぞや（今西庄次郎）　(3) 株式会社の新設と取引所（今西庄次郎）

高松高等商業学校商工経済研究室（編）　304-TA42

紀元2600年記念論文集

高松　編者　昭和15（1940）

415p　22cm　（商工経済研究才15巻1,2,3号特輯）

内容：才1部家の経済における所得配分の研究（大泉行雄）外7編　才2部古代に於ける讃備地方の地位（寺田貞次）外7編を収む

和歌山高等商業学校（編）　304-W28

和歌山高商創立30年記念論文集

和歌山　編者　昭和18（1943）

421p　22cm　（内外研究才16巻才1-4号合併）

内容：支那思想に於ける道と自然（花田大五郎）外14篇を収む

山口高等商業学校（編）　304-Y24

山口高等商業学校改称30週年記念論文集

山口　編者　昭和10（1935）

661p　22cm

内容：アダム・ミュラーと浪漫的普遍主義経済学概説（徳重伍介）外25篇を収む

横浜高等商業学校商学会 (編) 304-Y75
横浜高商南校十週年記念論文集
横浜 編者 昭和9(1934)
402,169,40p 22cm (商学才15, 16号)
内容：下田礼佐氏外24氏の論文25篇を収録

310 政治

[政治史及事情]

外務省調査局第二課 (編) 312.53-G15
アメリカ政治経済研究 (昭和23年執務報告)
東京 . 編者 昭和24(1949)
723p 21cm

[議会と選挙]

興亜院政務部 (編) 314.13-K8 11(75)a
才75回帝国議会支那関係質疑応答集
東京 編者 . 昭和15(1940)
1324p 21cm

東京市役所 (編) 314.9-T046-64a
選挙統計 昭和8年3月16日施行 東京市会議員選挙
東京 編者 昭和9(1934)
76p 図表 26cm

[外交, 国際政治]

長岡春一 317.23-N17
大戦外交史 全
東京 外交時報社 大正5(1916)
400p 22cm

吉野作造 317.23-Y92
欧洲動乱史論
東京 警醒社 大正4(1915)
574p 23cm
索引

[行政(含警察)]

外務省調査局第二課 (編) 318.21-G15
アメリカ国務省—機構と運営—
東京 編者 昭和23(1948)
120p 21cm

内務大臣官房文書課 (編) 318.22-N28
内務報告例
東京 帝国地方行政学会 昭和8(1933)
247p 22cm (昭和8年4月内務省訓令才4号別冊)

司法大臣官房調査課 (編) 318.2-SH31(62)
司法一覧 昭和6年12月
東京 編者 昭和6(1931)
78p 22cm

司法大臣官房調査課 (編) 318.2-SH31(63)
司法一覧 昭和7年12月
東京 編者 昭和8(1933)
102p 23cm

警察統計

警視総監官房文書課 (編) 318.7-KE61-39
警視庁統計書 才39回 昭和4年
東京 編者 昭和5(1930)
543p 26cm

警視総監官房文書課 (編) 318.7-KE61-40
警視庁統計書 才40回 昭和5年
東京 編者 昭和6(1931)
545p 26cm

警視庁 (編) 318.7-KE6141
警視庁統計書 才41回 昭和6年
東京 編者 昭和7(1932)
543p 26cm

警視総監官房文書課統計係 (編) 318.7-KE61-42
警視庁統計書 才42回 昭和7年
東京 編者 昭和8(1933)
545p 附図 26cm

警視庁 (編) 318.7-KE61-43
警視庁統計書 才43回 昭和8年
東京 編者 昭和9(1934)
541p 26cm

警視庁 (編) 318.7-KE61-44
警視庁統計書 才44回 昭和9年
東京 編者 昭和10(1935)
541p 26cm

警視庁 (編) 318.7-KE612-61
警視庁統計一斑 昭和5年
東京 編者 昭和6(1931)
128p 21cm

警視庁 (編) 318.7-KE612-62
警視庁統計一斑 昭和6年
東京 編者 昭和7(1932)
145p 22cm

内務省警保局 (編) 318.7-N28-6
警察統計報告 才6回
東京 編者 昭和5(1930)
163p 26cm

内務省警保局 (編) 318.7-N28-7
警察統計報告 才7回
東京 編者 昭和7(1932)
167p 26cm

内務省警保局 (編) 318.7-N28-8
警察統計報告 才8回
東京 編者 昭和8(1933)
169p 26cm

内務省警保局 (編) 318.7-N28-9
警察統計報告 才9回
東京 編者 昭和9(1934)
171p 26cm

大阪府警察部 (編) 318.7-073-61
大阪府警察統計書 昭和5年
大阪 編者 昭和6(1931)
500p 26cm

大阪府警察部 (編) 318.7-073-62
大阪府警察統計書 昭和6年
大阪 編者 昭和7(1932)
513p 26cm

大阪府警察部 (編) 318.7-073-64
大阪府警察統計書 昭和8年
大阪 編者 昭和9(1934)
525p 26cm

大阪府警察部 (編) 318.7-073-65
大阪府警察統計書 昭和9年
大阪 編者 昭和10(1935)
529p 図表 26cm

大阪府警察部 (編) 318.7-873-68
大阪府警察統計書 昭和12年
大阪 編者 昭和13(1938)
519p 26cm

植民地行政

朝鮮総督府施政年報 昭和5年度 318.82-C54-61
朝鮮総督府 (編)
京城 編者 昭和8(1933)
472p 26cm

朝鮮総督府施政年報 昭和6,7年度 318.82-C54-62
朝鮮総督府 (編)
京城 編者 昭和9(1934)
526p 26cm

朝鮮総督府施政年報 昭和8年度 318.82-C54-64
朝鮮総督府 (編)
京城 編者 昭和10(1935)
567p 地図 26cm

朝鮮総督府施政年報 昭和9年度 318.82-C54-65
朝鮮総督府 (編)
京城 編者 昭和11(1936)
611p 26cm

朝鮮総督府施政年報 昭和14年度 318.82-C54-70
朝鮮総督府 (編)
京城 編者 昭和16(1941)
650p 26cm

南洋庁長官々房 (編) 318.82-N48
南洋庁施政10年史
コロル 編者 昭和7(1932)
476p 26cm

[地方自治]

鹿児島市役所 (編) 319.8-KA19
鹿児島市史
鹿児島 編者 大正5(1916)
858p 図版 22cm

金沢市役所 (編) 319.8-KA48(61)
金沢市政概要 昭和5年
金沢 編者 昭和5(1930)
251p 19cm

東京市市政年報 (港湾篇) 昭和14年度 319.8-T0461-70-1
東京市役所 (編)
東京 編者 昭和16(1941)
42,65p 26cm

東京市市政年報 (水道篇) 昭和14年度 319.8-T0461-70-2
東京市役所 (編)
東京 編者 昭和16(1941)
35,103,41p 26cm

東京市市政年報 (土木篇) 昭和14年度 319.8-T0461-70-3
東京市役所 (編)
東京 編者 昭和16(1941)
70,97p 26cm

東京市市政年報 (総務篇) 昭和14年度 319.8-T0461-70-4
東京市役所 (編)
東京 編者 昭和16(1941)
137p 26cm

東京市市政年報 (経済篇) 昭和14年度 319.8-T0461-70-5
東京市役所 (編)
東京 編者 昭和16(1941)
213p 図表 26cm

東京市市政年報 (保健篇) 昭和14年度 3198-T0461-70-6
東京市役所 (編)
東京 編者 昭和16(1941)
202p 寫眞 26cm

東京市市政年報 (教育篇) 昭和14年度 3198-T0461-70-7
東京市役所 (編)
東京 編者 昭和16(1941)
167p 26cm

東京市市政年報 (社会篇) 昭和14年度 3198-T0461-70-8
東京市役所 (編)
東京 編者 昭和16(1941)
147p 寫眞 26cm

東京市市政年報 (電気篇) 昭和14年度 3198-T0461-70-9
東京市役所 (編)
東京 編者 昭和16(1941)
130p 図表 26cm

東京市役所 (編) 3198-T0462-63
東京市市政概要 昭和7年版
東京 編者 昭和7(1932)
377p 18cm

320 法 律

[刑法,刑事法]

牧野英一 324.1-MA35
日本刑法 5版
東京 有斐閣 昭和11(1936)
998p 23cm

司法省行刑統計年報 才32 昭和5年 324.2-SH31-32
司法省行刑局 (編)
東京 編者 昭和7(1932)
517p 26cm

日本帝国司法省行刑統計年報 才35 昭和8年 324.2-SH31-35
司法省行刑局 (編)
東京 編者 昭和10(1935)
531p 図表 26cm

司法省行刑統計年報 才36 昭和9年 324.2-SH31-36a
司法省行刑局 (編)
東京 編者 昭和11(1936)
531p 26cm

司法省刑事統計年報 才52 大正15年 昭和元年 324.2-SH311-52
司法省刑事局 (編)
東京 編者 昭和3(1928)
777p 26cm

司法省刑事統計年報 才56 昭和5年 324.2-SH311-56
司法省刑事局 (編)
東京 編者 昭和7(1932)
821p 26cm

刑事統計年報 才57 昭和6年 324.2-SH311-57
司法省刑事局 (編)
東京 編者 昭和8(1933)
877p 26cm

司法省刑事統計年報 才58 昭和7年 324.2-SH311-58
司法省刑事局 (編)
東京 編者 昭和9(1934)
844p 26cm

日本帝国司法省刑事統計年報 才60 昭和9年 324.2-SH311-60
司法省刑事局 (編)
東京 編者 昭和11(1936)
917p 図表 26cm

司法省刑事統計年報　才65次　昭和14年　324.2-SH311-65
司法省刑事局　(編)
東京　編者　昭和16(1941)
819p　26cm

台湾総督府　(編)　324.2-TA25-61
台湾犯罪統計(実数及比例)　昭和5年
台北　編者　昭和7(1932)
281p　26cm

[　民　法　]

司法省民事統計年報　才53　昭和2年　325-SH31-53
司法省民事局　(編)
東京　編者　昭和4(1929)
451p　26cm

司法省民事統計年報　才56　昭和5年　325-SH31-56
司法省民事局　(編)
東京　編者　昭和7(1932)
645p　26cm

司法省民事統計年報　才57　昭和6年　325-SH31-57
司法省民事局　(編)
東京　編者　昭和8(1933)
721p　26cm

司法省民事統計年報　才60　昭和9年　325-SH31-60
司法省民事局　(編)
東京　編者　昭和11(1936)
745p　26cm

司法省民事統計年報　才64回　昭和13年　325-SH31-64
司法省調査部　(編)
東京　編者　昭和15(1940)
723p　26cm

司法省登記統計年報　才44回　昭和5年　325.7-SH31-44
司法省民事局　(編)
東京　編者　昭和6(1931)
202p　26cm

司法省登記統計年報　才46　昭和7年　325.7-SH31-46
司法省民事局　(編)
東京　編者　昭和9(1934)
213p　26cm

司法省登記統計年報　才47回　325.7-SH-31-47
司法省民事局　(編)
東京　編者　昭和10(1935)
220p　26cm

司法省登記統計年報　才48　昭和9年　325.7-SH-31-48
司法省民事局　(編)
東京　編者　昭和11(1936)
227p　26cm

司法省登記統計年報　才53回　昭和14年　325.7-SH-31-53
司法省調査部　(編)
東京　編者　昭和16(1941)
339p　26cm

[　手　続　法　]

法務庁資料統計局　(編)　327.4-H84-1
刑事裁判手続　Abbot　(著)
東京　編者　昭和24(1949)
424p　21cm　(司法資料307号)
註：本資料はAbbot著 Criminal trialpractice, 4thed. 1939を訳出せるもの

330 経　　済

[経 済 統 記]

朝日新聞社 (編) 330,5-A82
日本経済統計総観：創刊50週年記念
大阪 編者 昭和5(1930)
1280p 25cm

満洲経済統計年報 下編 (面積戸口,金融,物価取引所,労銀会社) 昭和9年 330,52-D26-65
大連商工会議所 (編)
大連 編者 昭和11(1936)
219p 26cm

大連商工会議所 満洲経済統計年報 昭和16年 330,52-D26-72
大連商工会議所 (編)
大連 編者 昭和18(1933)
138p 26cm

満洲経済統計年報 昭和14年 330,52-M1373-70
南満洲鉄道株式会社調査部(編)
大連 編者 昭和15(1940)
221p 26cm

日本銀行統計局 (編) 330,5-N77-80
外国経済統計：昭和24年
東京 編者 昭和24(1949)
129p 25cm
内容：1,金融財政 2,物価債銀 3,生産 4,貿易 運輸 5,其他

大阪市産業部 (編) 330,1-O73(9)a
時局経済法令 第9輯
大阪 編者 昭和16(1941)
288p 21cm

経済安定本部総裁官房企画部調査課 (編) 330,3-KE67
調査資料目録 (第3輯)
東京 編者 昭和24(1948)
57p 24cm
註：本文謄寫印刷

南満洲鉄道株式会社北支経済調査所 (編) 330,52-Mi371-10
北支経済統計季報 第10号
北京 編者 昭和15(1940)
90p 26cm

南満洲鉄道株式会社上海事務所調査室(編) 330,52-Mi372-1
中南支経済統計季報 第1号
上海 編者 昭和16(1941)
303p 26cm

東北帝国大学経済学会 (編) 330.5-T025 (2)
研究年報 経済学 2
東京 岩波書店 昭和10(1935)
270p 22cm
内容：英国国庫証券Exchequerの成立(長谷田泰三)金本位制に関する若干の考察(中村重夫)小経営問題序論(杉森孝一郎)ドイツ社会政策学会の関税論(宇野弘蔵)木の分配(中村吉治)東北窮乏農村の一典型(木下彰)

東京商工会議所調査部 (編) 330,5-T046-3
世界経済統計 昭和9年3号～10年3号
東京 編者 昭和10(1935)
220p 24cm

[経済理論経済学]

稲垣乙丙　3314-I52
最小律の展開漸減の充実　再版
東京　成美堂　大正8(1919)
200p　23cm
附録：相関の理論及計算法

佐藤豊三郎　331-SA85
経済学の新しいつかみ方　国民
経済の社会的構造
東京　東洋経済新報社　昭和24(1949)
260p　19cm

[経済史及経済事情]

外務省通商局(編)　332.24-G15
近東アフリカ経済事情調査報告書(アフリカの部)
東京　編者　昭和5(1930)
352p　26cm

外務省通商局(編)　332.33-G15(1)
英国経済大観　(1927年)上巻
東京　編者　昭和3(1928)
160p　22cm

経済安定本部総裁官房調査課(編)　33234-KE67
前大戦后のドイツインフレーションと我が国インフレーションとの比較
東京　編者　昭和22(1947)
59p　24cm　(経調外才18号)
註：本文謄写印刷

経済安定本部官房統計課(編)　332.1-KE67-1
日本経済構造の研究：才1次
分析成果(解説の部)
東京　編者　昭和22(1947)
144p　24cm
註：本文謄写印刷

神戸商業大学商業研究所(編)　332-KO13(19)
海外旅行調査報告　才19回
神戸　編者　昭和9(1934)
326p　26cm
内容：満洲国の産金業(西田白之助)満洲国幣制の現状と将来(田村節三)支那税関引上後の影響に就いて(上田延之助)上海港及び上海事変と我が海運業(谷口義文)比律浜群島に於ける古々椰子産業に就て(桐原隆吉)南領東印度に於ける邦人活動事情(泉谷忠一)南領印度政府貿易政策の最近の動向(白石民造)

神戸商業大学商業研究所(編)　332-KO13(26)
海外旅行調査報告　才26回
神戸　編者　昭和16(1941)
337p　21cm
内容：満洲石炭業と5ヶ年計画(吉田隆喜)満洲鉄鋼業の将来性(池松利明)満洲に於ける電気事業(赤森勇)満洲国の貿易－特に才三国貿易の近状及其の将来(長浜富三郎)興農合作社と農業金融(中尾格一)満洲国に於ける物価変動の一考察(蓮井敬郎)満洲国に於ける生活必需品配給統制(中村政雄)満洲の生活必需品株式会社の性格(池田善行)満洲国大豆専管制に就いて(前田隆治)満洲国に於ける化学肥料について(今治一男)比律浜の鉄鉱資源(高加笛)日比貿易の現状と其将来性(堀本実)南領東印度に於ける貿易統制(荒井正毅)南領東印度に於ける邦人の活動(杉山義瑛)

神戸商業大学商業研究所 (編) 332-K0131-9
重要経済統計 第9輯 大正2年～昭和8年
神戸 大阪宝文館 昭和8(1933)
327p 26cm

大阪府経済復興計画立案委員会 (編) 332.1-693
大阪府経済復興五年計画資料
上,下巻 (昭和24年9月1日)
大阪 大阪府商工部商工調査班 昭和24(1949)
2冊 32×25cm (商調資第5~6号)
註;本文謄写印刷

政治経済地理研究会 (編) 332.9-SE21
世界政治経済地理統計 1931年版
木彦一郎, 国松久弥 (共編)
東京 共立社 昭和6(1931)
402p 15×22cm

東亜経済調査局 (編) 332.53-T012
米国の対支経済政策
東京 編者 昭和6(1931)
182p 19cm (経済資料通巻第76)

全国経済調査機関聯合会 (編) 332.1-Z3
日本経済の最近十年
東京 改造社 昭和6(1931)
1869p 26cm

[経済政策]

外務省調査局 (編) 333.2-G15
世界戦争の経済的原因に関する理論的考察
東京 編者 昭和18(1943)
75p 21cm (大戦原因研究資料第3号)
註;本稿は京大教授谷口吉彦氏の執筆せるもの

国際聯盟事務局東京支局 (編) 333.5-K051
国際経済会議と世界経済の現勢
東京 編者 昭和8(1933)
251p 26cm (資料第147号)

日本経済聯盟会 (編) 333.3-N77
独乙に於ける経済計画と経済統制 日本経済聯盟会, 日本貿易振興協会 (共編)
東京 編者 昭和16(1941)
168,8p 22cm
内容;ヘルムート・ヴオールタート氏招請懇談会筆録

高橋亀吉 333.2-TA33
非常時経済
東京 千倉書房 昭和8(1933)
403p 19cm

[生産分配消費]

土方成美 334.7-H57
国民所得の構成
東京 日本評論社 昭和8(1933)
391p 表 22cm

人口食糧問題調査会 (編) 334.2-J52-4
人口食糧問題調査会人口部答申説明
東京 編者 昭和5(1930)
164p 23cm

人口問題研究所 (編) 334.2-J52-5
ナチス民族人口政策摘要
東京 編者 昭和16(1941)
149p 22cm

[景気,景気変動論]

泉三義　335-I 99
レーデラー「景気変動-技術的進歩と失業」研究
東京　春秋社　昭和24(1949)
288,23p　19cm　(春秋社経済学選書)

[貨幣,通貨]

物価賃銀調査年報　昭和7年　336.85-KA53-63
関東長官々房調査課　(編)
大連　編者　昭和8(1933)
160p　26cm

物価賃銀調査年報　昭和9年　336.85-KA531-65
関東局官房文書課　(編)
大連　編者　昭和10(1937)
160p　図表　26cm

Kemmerer, E.W.　336.61-KE35
物価決定の法則　ケンメラー著
条井靖之,大田信吉　(共訳)
東京　内田老鶴圃　大正10(1921)
283p　19cm
原題:E.W.Kemmerer's "Money and credit instruments in their relation to general prices"

大蔵省造幣局　(編)　336.34-Ō57
造幣局六十年史
東京　編者　昭和6(1931)
358p　21cm

造幣局長年報書　第60 昭和8年度　336.34-057-60
大蔵省造幣局　(編)
東京　編者　昭和9(1934)
131,20p　24cm

商工大臣官房統計課　(編)　336.85-SH96-62
物価統計表　昭和6,7年
東京　編者　昭和8(1933)
205p　図表　26cm

商工大臣官房統計課　(編)　336.85-SH96-64
物価統計表　昭和8年
東京　編者　昭和9(1934)
129p　26cm

商工大臣官房統計課　(編)　336.85-SH96-65
物価統計表　昭和9年
東京　編者　昭和10(1935)
129p　26cm

商工大臣官房統計課　(編)　336.85-SH96[illegible]-60
卸売物価統計表　昭和4年及5年
東京　編者　昭和6(1931)
130p　図表　26cm

高城仙次郎　336.83-TA29
物価問題
東京　丸善　大正15(1926)
410p　22cm

[金融,銀行]

朝鮮総督府財務局　(編)　337-C541-64
朝鮮金融事項参考書　昭和8年
京城　朝鮮金融組合協会　昭和8(1933)
272p　26cm

金融研究会 (編) 337.05-Ki48(22)
金融資料 才22号
東京 編者 昭和16(1941)
214,14p 21cm

金融研究会 (編) 337.9-Ki48(3)
世界金融情勢 才3巻
東京 編者 昭和16(1941)
297.5p 21cm
内容：国際決済銀行才10回報告並に附録として国際決済銀行決算報告書類金融研究会図書目録添付

銀行総覧 才37回 昭和5年 337.6-057(37)
大蔵省銀行局 (編)
東京 編者 昭和6(1931)
516p 22cm

銀行局年報 才54次 昭和4年 337.05-057-54a
大蔵省銀行局 (編)
東京 編者 昭和6(1931)
695p 26cm

銀行局年報 才55次 昭和5年 337.05-057-55
大蔵省銀行局 (編)
東京 編者 昭和6(1931)
727p 26cm

銀行局年報 才56次 昭和6年 337.05-057-56
大蔵省銀行局 (編)
東京 編者 昭和7(1932)
759p 26cm

銀行局年報 才58次 昭和8年 337.05-057-58
大蔵省銀行局 (編)
東京 編者 昭和9(1934)
763p 26cm

大蔵省理財局 (編) 337-057-14
金融事項参考書 (内国之部)
東京 編者 大正3(1914)
868p 26cm

大蔵省理財局 (編) 337-057-52
金融事項参考書
東京 編者 大正10(1921)
310p 26cm

大蔵省理財局 (編) 337-057-57
金融事項参考書 昭和2年調
東京 編者 昭和2(1927)
389p 26cm

大蔵省理財局 (編) 337-057-62
金融事項参考書 昭和5,6年調
東京 編者 昭和5~6(1930~1931)
2冊 26cm

Remer, C.F. 337.9-R26(1)
列国の対支投資 上巻 C.F.Remer 著 東亜経済調査局 訳
東京 訳者 昭和9(1934)
255p 22cm
原題：C.F.Remer: Foreign Investments in China 1933

Remer, C.F. 337.9-R26(2)
列国の対支投資 中巻 シー・エフ・レーマ 著 東亜経済調査局 訳
東京 東亜経済調査局 昭和9(1934)
449p 26cm (経済資料通巻才89号)

貯金局統計年報 才38回 昭和5年度 337.7-TE28-38
逓信省貯金局 (編)
東京 編者 昭和6(1931)
239p 図表 26cm

貯金局統計年報 第39回 昭和6年度 337.7-TE28-39
逓信省貯金局 (編)
東京 編者 昭和7(1932)
249p 26cm

貯金局統計年報 第40回 昭和7年度 337.7-TE28-40
逓信省貯金局 (編)
東京 編者 昭和9(1934)
443p 図表 26cm

貯金局統計年報 第41回 昭和8年度 337.7-TE28-41
逓信省貯金局 (編)
東京 編者 昭和10(1935)
439p 26cm

逓信省貯金局 (編) 337.7-TE281-63
郵便貯金郵便局別状況表
昭和7年度
東京 編者 昭和8(1933)
435p 26cm

逓信省貯金局 (編) 337.7-TE281-64
郵便貯金郵便局別状況表
昭和8年度
東京 編者 昭和9(1934)
452p 26cm

逓信省貯金局 (編) 337.7-TE281-65
郵便貯金郵便局別状況表
昭和9年度
東京 編者 昭和11(1936)
458p 図表 26cm

逓信省貯金局 (編) 337.7-TE284-63
郵便貯金業務状況 昭和7年2月調
東京 編者 昭和7(1932)
88p 22cm

東亜研究所 (編) 337.9-T012-2(1)
列国の対支投資(別冊)-列国の困匪賠償金処分状況
東京 編者 昭和16(1941)
192p 26cm (資料甲第4号A)

東亜研究所 (編) 337.9-T012-5
日本対支投資概要
東京 編者 昭和16(1941)
72p 26cm (資料甲第8号B抜刷)

東京手形交換所年報 昭和7年分 337.59-T046-63
東京手形交換所 (編)
東京 編者 昭和9(1934)
66p 26cm

東京市役所 (編) 337.74-T046
無産者金融機関としての質屋の研究
東京 編者 昭和6(1931)
139p 19cm

[保 険]

朝鮮簡易生命保険統計年報 338.4-C54-62
昭和6年度
朝鮮総督府逓信局 (編)
京城 編者 昭和7(1932)
59p 図表 26cm

朝鮮簡易生命保険統計年報 338.4-C54-63
昭和7年度
朝鮮総督府逓信局 (編)
京城 編者 昭和8(1933)
47,20p 図表 26cm

朝鮮簡易生命保険統計年報　338.4-C54-64
昭和8年度
朝鮮総督府逓信局（編）
京城　編者　昭和9(1934)
51,20p　26cm
附録：死亡生残表

朝鮮簡易生命保険統計年報　338.4-C54-65
昭和9年度
朝鮮総督府逓信局（編）
京城　編者　昭和10(1935)
54p　図表　26cm
附録：

簡易保険局統計年報　昭和5年度　338.4-KA55-61
内務省簡易保険局（編）
東京　編者　昭和7(1932)
192p　30cm

簡易保険局統計年報　昭和9年度　338.4-KA55-65
簡易保険局（編）
東京　編者　昭和11(1936)
242p　30cm

簡易保険局統計年報　昭和11年度　338.4-KA55-67a
逓信省保険院簡易保険局（編）
東京　編者　昭和13(1938)
254p　26cm

逓信省簡易保険局（編）　338.4-KA55-1
民営生命保険事業綜覧
東京　編者　昭和10(1935)
1511p　26cm

生命保険会社協会（編）　338.4-SE52-65
生命保険会社事業成績概況
昭和9年度
東京　編者　昭和11(1936)
87p　26cm

保険年鑑　甲内国会社(前編)　昭和6年度　338-SH96-62-1(1)
商工省保険部（編）
東京　生命保険会社協会　昭和7(1932)
62p　26cm

保険年鑑　甲内国会社(後編)　昭和8年度　338-SH96-62-1(2)
商工省保険部（編）
東京　生命保険会社協会　昭和10(1935)
117,48p　26cm

保険年鑑　甲内国会社(前編)　昭和9年度　338-SH96-65-1(1)
商工省保険局（編）
東京　生命保険会社協会　昭和10(1935)
68p　26cm

保険年鑑　甲内国会社(後編)　昭和9年度　338-SH96-65-1(2)
商工省保険局（編）
東京　生命保険会社協会　昭和11(1936)
133,46p　26cm

[移植民]

外務省通商局第三課（編）　339.3-G15
伯国に於ける移民問題
東京　編者　昭和7(1932)
209p　22cm

海外協会中央会（編）　339.2-KA21
満洲に於ける移住地の建設
東京　編者　昭和7(1932)
247p　22cm

経済安定本部総裁官房企画部調査課（編）　339.4-KE67
在日華僑経済実態調査報告書　昭和22年度
東京　編者　昭和23(1948)
124p　24cm　(日僑調査資料第3号)
註：本文謄寫印刷

拓務省拓務局 (編) 339-TA74
移民及企業に関する外国の制度
東京 編者 昭和5(1930)
510p 26cm
註:本文謄寫印刷

拓務省 (編) 339.2-TA74-62
拓務統計 昭和6年
東京 編者 昭和8(1933)
145p 26cm

拓務省 (編) 339.2-TA74-63
拓務統計 昭和7年
東京 編者 昭和9(1934)
217p 26cm

拓務大臣官房文書課 (編) 339.2-TA74-64
拓務統計 昭和8年
東京 編者 昭和10(1935)
217p 26cm

拓務要覧 昭和5年 339.2-TA741-61
拓務大臣官房文書課 (編)
東京 編者 昭和6(1931)
626p 図版 22cm

拓務要覧 昭和6年 339.2-TA741-62
拓務省 (編)
東京 編者 昭和7(1932)
636p 22cm

拓務要覧 昭和8年版 339.2-TA741-64
拓務省 (編)
東京 編者 昭和9(1934)
846p 24cm

拓務要覧 昭和9年 339.2-TA741-65
拓務省 (編)
東京 編者 昭和10(1935)
884p 22cm

拓務大臣官房文書課 (編) 339.2-TA142-1
拓務省統計概要 才1回
東京 編者 昭和5(1930)
83p 図表 26cm

拓務大臣官房文書課 (編) 339.2-TA742-2
拓務省統計概要 才2回
東京 編者 昭和6(1931)
189p 26cm

拓務大臣官房文書課 (編) 339.2-TA742-3
拓務省統計概要 才3回
東京 編者 昭和7(1932)
257p 26cm

東京市役所 (編) 339.2-T046-61
海外移植民事情調査
東京 編者 昭和5(1930)
198p 図表 26cm

340 財 政

[財政総記]

大藏省年報 才54回 340.5-057-54
大藏大臣官房文書課 (編)
東京 編者 昭和4(1929)
326p 26cm

大藏省年報 才56回 340.5-057-56
大藏省大臣官房文書課 (編)
東京 編者 昭和6(1931)
320p 26cm

[財務行政]

内閣会計検査院長官房調査科 (編) 344.5-KA21-64
検査報告 昭和8年度
東京 編者 昭和10 (1935)
139,10p 22cm

[歳計経費]

会計検査院官房調査科 (編) 345-KA21-65
帝国決算統計
東京 編者 昭和8~9 (1933~1934)
2冊 26cm

[租 税]

主税局統計年報書 第58回 昭和6年度 346-057-58
大蔵省主税局 (編)
東京 編者 昭和8 (1933)
801.97p 26cm
附録：税率及納期摘要 附税法沿革概要

主税局統計年報書 第59回 昭和7年度 346-057-59
大蔵省主税局 (編)
東京 編者 昭和9 (1934)
801,101p 26cm
附録：税率及納期摘要 附税法沿革概要

主税局統計年報書 第61回 昭和9年度 346-057-61
大蔵省主税局 (編)
東京 編者 昭和11 (1936)
799,105p 26cm

広島税務監督局 (編) 346.2-H73-62
税務統計書 昭和6年度
広島 編者 昭和7 (1932)
770p 24cm

広島税務監督局 (編) 346.2-H73-64
税務統計書 昭和8年度
広島 編者 昭和9 (1934)
768,14p 22cm

名古屋税務監督局 (編) 346.2-N27-68
税務統計書 昭和12年度
名古屋 編者 昭和14 (1939)
750p 地図 26cm

主税局統計年報書 第57回 昭和5年度 346-057-57a
大蔵省主税局 (編)
東京 編者 昭和7 (1932)
739.93p 26cm

主税局統計年報書 第71回 346-057-71a
昭和20年度
大蔵省主税局 (編)
東京 編者 昭和22 (1947)
181p 26cm

大阪税務監督局 (編) 346.2-073-62
税務統計書 昭和6年度
大阪 編者 昭和7 (1932)
1248,28p 21cm

札幌税務監督局 (編) 346.2-SA68-63
税務統計書 昭和7年度
札幌 編者 昭和8 (1933)
519p 18cm

札幌税務監督局 (編) 346.2-SA68-64a
税務統計書 昭和8年度
札幌 編者 昭和9 (1934)
519.8p 附表 22cm

札幌税務監督局 (編) 346.2-SA68-65
税務統計書 昭和9年度
札幌 編者 昭和10(1935)
519,8p 18cm

仙台税務監督局 (編) 346.2-SE59-62
税務統計書 昭和6年度
仙台 編者 昭和7(1932)
776,16p 地図 22cm

仙台税務監督局 (編) 346.2-SE59-63
税務統計書 昭和7年度
仙台 編者 昭和8(1933)
776,16p 22cm

台湾総督官房調査課 (編) 346.9-TA25(3)
支那内国関税制度 其3
台北 編者 昭和7(1932)
422p 19cm 南支那及南洋調査
才208輯

台湾總督官房調査課 (編) 346.9-TA25(4)
支那内国関税制度 其4(完)
台北 編者 昭和9(1934)
181p 22cm

台湾総督府税務年報 昭和7年度 346.22-TA25(63)
台湾総督府財務局 (編)
台北 編者 昭和8(1933)
215,7p 22cm

台湾総督府税務年報 昭和8年度 346.22-TA25(64)
台湾総督府財務局 (編)
台北 編者 昭和10(1935)
227p 22cm

台湾総督府税務年報 昭和14年度 346.22-TA25(70)
台湾総督府財務局 (編)
台北 編者 昭和16(1941)
798,19p 26cm

東京税務監督局 (編) 346.2-TO46-61
税務統計書 昭和5年度
東京 編者 昭和6(1931)
820,12p 図版 22cm

東京税務監督局 (編) 346.2-TO42-62
税務統計書 昭和6年度
東京 編者 昭和7(1932)
876p 22cm

東京税務監督局 (編) 346.2-TO46-63
税務統計書 昭和7年度
東京 編者 昭和8(1933)
910p 22cm

東京税務監督局 (編) 346.2-TO46-64
税務統計書 昭和8年度
東京 編者 昭和11(1936)
892,12p 22cm

東京税務監督局 (編) 346.2-TO46-65
税務統計書 昭和9年度
東京 編者 昭和10(1935)
904,12p 21cm

[公債 国債]

国債統計年報 昭和5年度 347.05-G57(61)
大蔵省理財局 (編)
東京 編者 昭和7(1932)
198p 26cm

国債統計年報 昭和6年度 347.05-G57(62)
大蔵省理財局 (編)
東京 編者 昭和7(1932)
171p 26cm

[官業專売]

朝鮮総督府專売局年報 才10 昭和5年度 348.05-C54-10
朝鮮總督府專売局 (編)
京城 編者 昭和6(1931)
280p 図表 26cm

朝鮮総督府專売局年報 才11 (昭和6年) 348.05-C54-11
朝鮮総督府專売局 (編)
京城 編者 昭和7(1932)
298p 図表 26cm

朝鮮総督府專売局年報 才12 昭和7年度 348.05-C54-12
朝鮮総督府專売局 (編)
京城 編者 昭和8(1933)
310p 26cm

朝鮮総督府專売局年報 才13 昭和8年度 348.05-C54-13
朝鮮総督府專売局 (編)
京城 編者 昭和9(1934)
301p 26cm

朝鮮総督府專売局年報 才19回 348.05-C54-19a
昭和14年度
朝鮮総督府專売局 (編)
京城 編者 昭和15(1940)
260p 26cm

專売局年報 才34回 昭和6年度 348.05-857-34
大藏省專売局 (編)
東京 編者 昭和8(1933)
491p 26cm

專売局年報 才35回 昭和7年度 348.05-857-35a
大藏省專売局 (編)
東京 編者 昭和9(1934)
439p 26cm

專売局年報 才37回 昭和9年度 348.05-857-37
大藏省專売局 (編)
東京 編者 昭和11(1936)
455p 26cm

350 統 計 (学)

[統計総記]

信濃国勢調査要覧 350.12-SH59
信濃民報社 (編)
松本 編者 大正10(1921)
297p 図版 22cm

栃木縣 (編) 350.12-T015-71
国勢調査事務概要 昭和15年
宇都宮 編者 昭和16(1941)
136p 21cm

萬国対照年鑑 350.9-T029
統計院 (編)
東京 編者 明治18(1885)
426p 18cm

東京統計協会 (編) 350.3-T046
統計集誌総目錄
東京 編者 昭和11(1936)
223p 19cm

[各地統計]

国立国会図書館調査立法考査局 (編) 351-K043(80)
国会統計提要 昭和24年版
東京 編者 昭和24(1949)
283p 18cm
内容：本書は政治経済社会文化に亘る主な統計を編纂輯録せるもの

内務大臣官房文書課 (編) 351-N28-42
内務省統計報告 第42回 昭和3年
東京 編者 昭和5(1930)
529p 26cm

内務大臣官房文書課 (編) 351-N28-43
内務省統計報告 第43回
東京 編者 昭和6(1931)
540p 26cm

内務大臣官房文書課 (編) 351-N28-44
内務省統計報告 第44回
東京 編者 昭和7(1932)
578p 26cm

内務大臣官房文書課 (編) 351-N28-45a
大日本帝国内務省統計
報告 第45回
東京 編者 昭和8(1933)
612p 26cm

内務大臣官房文書課 (編) 351-N28-46a
大日本帝国内務省統計
報告 第46回
東京 編者 昭和9(1934)
586p 26cm

内務大臣官房文書課 (編) 351-N281-42
日本帝国国勢一班 第42回
東京 編者 大正14(1925)
746p 図表 15cm

内務大臣官房文書課 (編) 351-N281-43
日本帝国国勢一班 第43回
東京 編者 大正14(1925)
794p 図表 15cm

内務大臣官房文書課 (編) 351-N281-46
日本帝国国勢一班 第46回
東京 編者 昭和4(1929)
848p 15cm
附録

内務大臣官房文書課 (編) 351-N281-51
日本帝国国勢一班 第51回
東京 編者 昭和9(1934)
366p 図表 15cm

内務大臣官房文書課 (編) 351-N281-52
日本帝国国勢一班 第52回
東京 編者 昭和11(1926)
1018p 図表 15cm

内務大臣官房文書課 (編) 351-N281-54
日本帝国国勢一班 第54回
東京 編者 昭和13(1938)
1061p 図表 15cm

内務大臣官房文書課 (編) 351-N281-55
日本帝国国勢一班 第55回
東京 編者 昭和14(1939)
981p 15cm

矢野恒太 (編) 351-Y58(5)
日本国勢図会 昭和4年版
東京 日本評論社 昭和4(1929)
424p 22cm

矢野恒太 (編) 351-Y58(2)a
日本国勢図会 昭和6年
矢野恒太, 白崎享一共編
東京 日本評論社 昭和6(1931)
428p 23cm

矢野恒太 (編) 351-Y58a
日本国勢図会 矢野恒太,
白崎享一 (共編) 昭和10年版
東京 国勢社 昭和10(1935)
370p 22cm

[人口統計]

東京市役所 (編) 358-T0461-1-1
東京市勢統計原表 才1巻上(世帯及人口篇)
東京 編者 昭和7(1932)
553p 26cm

東京市役所 (編) 358-T0461-2-2
東京市勢統計原表 才2巻下(世帯及人口篇)
東京 編者 昭和7(1932)
139p 26cm

東京市役所 (編) 358-T0461-3-1
東京市勢統計原表 才3巻上(年令及配偶篇)
東京 編者 昭和7(1932)
213p 26cm

東京市役所 (編) 358-T0461-4-2
東京市勢統計原表 才4巻下(年令及配偶篇)
東京 編者 昭和7(1932)
619p 26cm

東京市役所 (編) 358-T0461-5-1
東京市勢統計原表 才5巻上(産業及職業篇)
東京 編者 昭和7(1932)
675p 26cm

東京市役所 (編) 358-T0461-6-2
東京市勢統計原表 才6巻(産業及職業篇)
東京 編者 昭和7(1932)
547p 26cm

動態統計

関東庁 (編) 358.12-KA59-61
関東庁人口動態統計 昭和5年
大連 編者 昭和6(1931)
160p 図表 26cm

関東庁 (編) 358.12-KA59-62
関東庁人口動態統計 昭和6年
大連 編者 昭和7(1932)
151,23p 図表 26cm

関東庁 (編) 358.12-KA59-63
関東庁人口動態統計 昭和7年
大連 編者 昭和8(1933)
193p 26cm

厚生省衛生統計部 (編) 358.1-K083-78-2(3)
人口動態統計(才2分冊)才3表
昭和22年
東京 編者 昭和24(1949)
227p 26cm

厚生省衛生統計部 (編) 358.1-K083-77-2(3)2
人口動態統計(才2分冊) 才3部
その2 昭和21年
東京 編者 昭和24 (1949)
509p 26cm

厚生省衛生統計部 (編) 358.1-K083-78-3(4)
人口動態統計(才3分冊) 4表
昭和22年
東京 編者 昭和24 (1949)
751p 26cm

厚生省衛生統計部 (編) 358.1-K083-78-4(5)
人口動態統計(才4分冊) 才5表
昭和22年
東京 編者 昭和24 (1949)
303p 26cm

台湾総督官房調査課 (編) 358.12-TA25-62
台湾人口動態統計 昭和6年
台北 編者 昭和8 (1933)
318p 26cm

台湾総督官房調査課 (編) 358.12-TA25-63
台湾人口動態統計 昭和7年
台北 編者 昭和9 (1934)
464p 26cm

台湾総督官房調査課 (編) 358.12-TA25-64
台湾人口動態統計 昭和8年
台北 編者 昭和10 (1935)
494p 26cm

台湾総督官房調査課 (編) 358.12-TA25-65
台湾人口動態統計 昭和9年
台北 編者 昭和11 (1936)
498 26cm

台湾総督官房企画部 (編) 358.12-TA25-69
台湾人口動態統計 昭和13年
台北 編者 昭和15 (1940)
413p 26cm

台湾総督府企画部 (編) 358.12-TA25-71a
台湾人口動態統計 昭和15年
台北 編者 昭和16 (1941)
239p 26cm

台湾総督府総務局 (編) 358.12-TA25-73a
台湾人口動態統計 昭和17年
台北 編者 昭和18 (1943)
261p 26cm

東京市役所 (編) 358.1-T046-3
東京市人口統計 才3回 昭和10年
東京 編者 昭和12 (1937)
397p 図表 26cm

東京市役所 (編) 358.1-T046-3
東京市人口統計 才3回 昭和10年
東京 編者 昭和12 (1937)
397p 図表 26cm

東京市役所 (編) 358.1-T0461-65
東京市家族統計 昭和9年調査
東京 編者 昭和10 (1935)
370p 22cm

東京市役所 (編) 358.1-T0462-61
東京市畫間移動人口 (昭和5年国勢調査)
東京 編者 昭和8 (1933)
173p 26cm

死亡・死因

大串菊太郎　358.3-O26
府縣道六大都市別死因別素死亡率表－全死亡及結核死－
東京　丸善　昭和16(1941)
361p　26cm

東京市社会局（編）　358.3-T046-61
東京市内死亡並死産に関する調査　昭和5年8月
東京　編者　昭和5(1930)
71p　図表　26cm

東京市役所（編）　358.3-T046-62
東京市死亡並死産調査；昭和6年12月現在
東京　編者　昭和7(1932)
107p　22cm

富山縣（編）　358.3-T079-67
市町村別死亡統計　昭和11年
富山　編者　昭和14(1939)
168p　26cm

静態統計

青森縣総務部統計課（編）　358.6-A54-79
常住人口調査統計書；昭和23年度
青森　編者　昭和23(1948)
47p　25cm　(指定統計12号)

朝鮮総督府（編）　358.62-C54-61-1(1)
朝鮮国勢調査報告　道編　才1巻
(京畿道)　昭和5年
京城　編者　昭和7(1932)
313p　26cm

朝鮮総督府（編）　358.62-C54-61-1(2)
朝鮮国勢調査報告　道編；才2巻
(忠清北道)　昭和5年
京城　編者　昭和7(1932)
119,13p　26cm

朝鮮総督府（編）　358.62-C54-61-1(3)
朝鮮国勢調査報告　道編；才3巻
(忠清南道)　昭和5年
京城　編者　昭和7(1932)
151,13p　22cm

朝鮮総督府（編）　358.62-C54-61-1(4)
朝鮮国勢調査報告　道編；才4巻
(全羅北道)　昭和5年
京城　編者　昭和8(1933)
191,13p　26cm

朝鮮総督府（編）　358.62-C54-61-1(6)
朝鮮国勢調査報告　道編；才6巻
(慶尚北道)　昭和5年
京城　編者　昭和8(1933)
267p　26cm

朝鮮総督府（編）　358.62-C54-61-1(9)
朝鮮国勢調査報告　道編；才9巻
(平安南道)　昭和5年
京城　編者　昭和9(1934)
243,13p　26cm

朝鮮総督府（編）　358.62-C54-61-1(10)
朝鮮国勢調査報告　道編　才10巻
平安北道　昭和5年
京城　編者　昭和9(1934)
215p　26cm
附録

朝鮮総督府（編） 358.62-C54-61-1(11)
朝鮮国勢調査報告 道編 才11巻
江原道 昭和5年
京城 編者 昭和9(1934)
177p 26cm
附録1

朝鮮総督府（編） 358.62-C54-61-1(12)
朝鮮国勢調査報告 道編 才12巻
咸鏡南道 昭和5年
京城 編者 昭和9(1934)
249p 26cm

朝鮮総督府（編） 358.62-C54-61-1(13)C
朝鮮国勢調査報告 道編 才13巻
咸鏡北道 昭和5年
京城 編者 昭和9(1934)
167p 26cm

朝鮮総督府（編） 358.62-C54-61-2(1)
朝鮮国勢調査 全鮮編 才1巻
結果表 昭和5年
京城 編者 昭和9(1934)
403p 図表 26cm

朝鮮総督府（編） 358.62-C54-61-2(2)
朝鮮国勢調査 全鮮編 才2巻
;文報述記 昭和5年
京城 編者 昭和10(1935)
332,65p 26cm

広島縣（編） 358.6-H73-61
広島縣昭和5年国勢調査概要
広島 編者 昭和6(1931)
132p 26cm

関東庁（編） 358.62-KA59-63
関東庁管内現住人口統計
昭和7年
大連 編者 昭和8(1933)
82p 図表 26cm

関東庁（編） 358.62-KA591-61-1
関東庁国勢調査結果表 才1巻
(世帯及住民) 昭和5年
大連 編者 昭和8(1933)
865p 26cm

関東庁（編） 358.62-KA591-61-2
関東庁国勢調査結果表 才2巻
(人口.体性.年令.配偶関係其の他)
昭和5年
大連 編者 昭和8(1933)
371p 26cm

関東庁（編） 358.62-KA591-61-3(1)
関東庁国勢調査結果表 才3巻
其の一(職業.産業及失業) 昭和5年
大連 編者 昭和9(1934)
867p 26cm

関東庁（編） 358.62-KA591-61-3(2)
関東庁国勢調査結果表 才3巻
其の2(職業.産業及失業) 昭和5年
大連 編表 昭和9(1934)
773p 26cm

関東庁（編） 358.62-KA592-61
関東庁国勢調査記述篇 昭和5年
大連 編者 昭和9(1934)
196p 26cm
附:描画図

関東庁 (編) 358.62-KA593-61
関東庁国勢調査比例篇
昭和5年
大連 編者 昭和9(1934)
306p 26cm

樺太庁 (編) 358.62-KA62-61
国勢調査結果表 昭和5年
豊原 編者 昭和9(1932)
925p 26cm

樺太庁 (編) 358.62-KA621-61
国勢調査報告 昭和5年
豊原 編者 昭和9(1934)
77,59p 図表 26cm
附録:国勢調査法規,各種分類表其他

国勢調査要覧 昭和5年 358.62-KA622-61
樺太庁 (編)
豊原 編者 昭和7(1932)
88p. 図表 26cm

樺太庁 (編) 358.62-KA623-61
国勢調査結果 昭和5年
豊原 編者 昭和9(1934)
925,8p 26cm
附録:産業分類及職業分類

満洲国国務院総務庁臨時 358.62-MA47-72-2(8)
国勢調査事務局 (編)
臨時国勢調査報告 才2巻:地方
編(8.牡丹江省)
新京 編者 康徳8(昭和16)(1941)
59p 26cm

満洲国国務院総務庁臨時国勢 358.62-MA47-72-2(10)
調査事務局 (編)
臨時国勢調査報告 才2巻:
地方編(10.間島省) 康徳7年
新京 編者 康徳8(昭和16)(1941)
59p 26cm

満洲国国務院総務庁臨時国勢 358.62-MA47-72-2(19)
調査事務局 (編)
臨時国勢調査報告 才2巻:
地方編(19.興安東省) 康徳7年
新京 編者 康徳9(昭和17)(1942)
55p 26cm

大阪府内務部 (編) 358.6-0732-61
国勢調査結果表 昭和5年
大阪 編者 昭和6(1931)
38p 26cm

台湾総督官房臨時国勢調査 358.62-TA252-61
部 (編)
国勢調査結果概報 昭和5年
台北 編者 昭和6(1931)
80p 26cm

台湾総督官房臨時国勢調査 358.62-TA253-61-1(2)
部 (編)
国勢調査結果表 州庁編
台南州 昭和5年
台北 編者 昭和8(1933)
239,10p 図表 26cm

台湾総督官房臨時国勢調査 358.62-TA253-61-1(3)
部 (編)
国勢調査結果表 州庁編
(新竹州) 昭和5年
台北 編者 昭和8(1933)
211p 図表 26cm

台湾総督官房臨時国勢調査部（編）　358.62-TA253-61-1(4)
国勢調査結果表　州庁編
高雄州　昭和5年
台北　編者　昭和8（1933）
208p　図表　26cm

台湾総督官房臨時国勢調査部（編）　358.62-TA253-61-1(5)
国勢調査結果表　州庁編
（花蓮港庁）　昭和5年
台北　編者　昭和8（1933）
155p　26cm

台湾総督官房臨時国勢調査部（編）　358.62-TA253-61-1(6)
国勢調査結果表　州庁編
澎湖庁　昭和5年
台北　編者　昭和8（1933）
137p　図表　26cm

台湾総督官房臨時国勢調査部（編）　358.62-TA255-61-1(2)
国勢調査結果中間報
（台北州，海山郡）　昭和5年
台北　編者　昭和7（1932）
36,10p　26cm

台湾総督官房臨時国勢調査部（編）　358.62-TA255-61-1(3)
国勢調査結果中間報
台北州台北市　昭和5年
台北　編者　昭和7（1932）
36.10p　26cm

台湾総督官房臨時国勢調査部（編）　358.62-TA255-61-1(4)
国勢調査結果中間報
台北州基隆市　昭和5年
台北　編者　昭和7（1932）
28,9p　26cm

台湾総督官房臨時国勢調査部（編）　358.62-TA255-61-1(5)
国勢調査結果中間報
台北州蘇澳郡　昭和5年
台北　編者　昭和7（1932）
25p　26cm
附録：

台湾総督官房臨時国勢調査部（編）　358.62-TA255-61-1(6)
国勢調査結果中間報
台北州新荘郡　昭和5年
台北　編者　昭和7（1932）
31p　26cm

台湾総督官房臨時国勢調査部（編）　358.62-TA255-61-1(7)
国勢調査結果中間報
台北州淡水郡　昭和5年
台北　編者　昭和7（1932）
29,10p　26cm

台湾総督官房臨時国勢調査部（編）　358.62-TA255-61-1(8)
国勢調査結果中間報
台北州文山郡　昭和5年
台北　編者　昭和7（1932）
33p　26cm
附録：

台湾総督官房臨時国勢調査部（編）　358.62-TA255-61-2(2)a
国勢調査結果中間報
台中州能高郡　昭和5年
台北　編者　昭和7（1932）
28,10p　26cm

台湾総督官房臨時国勢調査部（編）　358.62-TA255-61-2(3)
国勢調査結果中間報
台中州大屯郡　昭和5年
台北　編者　昭和7（1932）
37,10p　26cm

台湾総督官房臨時国勢調査部（編）　358.62-TA255-61-2(4)
国勢調査結果中間報
台中州大甲郡　昭和5年
台北　編者　昭和7(1932)
43,10p　26cm

台湾総督官房臨時国勢調査部（編）　358.62-TA255-61-2(5)
国勢調査結果中間報
台中州台中市　昭和5年
台北　編者　昭和8(1933)
31p　26cm

台湾総督官房臨時国勢調査部（編）　358.62-TA255-61-2(6)
国勢調査結果中間報
台中州南投郡　昭和5年
台北　編者　昭和8(1933)
31p　26cm

台湾総督官房臨時国勢調査部（編）　358.62-TA255-61-2(7)
国勢調査結果中間報
台中州員林郡　昭和5年
台北　編者　昭和8(1933)
41p　26cm
附録

台湾総督官房臨時国勢調査部（編）　358.62-TA255-61-3(2)
国勢調査結果中間報
高雄州岡山郡　昭和5年
台北　編者　昭和7(1932)
41,9p　26cm

台湾総督官房臨時国勢調査部（編）　358.62-TA255-61-3(3)
国勢調査結果中間報
高雄州高雄市　昭和5年
台北　編者　昭和8(1933)
34p　26cm

台湾総督官房臨時国勢調査部（編）　358.62-TA255-61-4(1)
国勢調査結果中間報
台南州新化郡　昭和5年
台北　編者　昭和7(1932)
43,10p　26cm

台湾総督官房臨時国勢調査部（編）　358.62-TA255-61-4(2)
国勢調査結果中間報
台南州北港郡　昭和5年
台北　編者　昭和8(1933)
33p　26cm

台湾総督官房臨時国勢調査部（編）　358.62-TA255-61-4(3)
国勢調査結果中間報
台南州東石郡　昭和5年
台北　編者　昭和8(1933)
35p　26cm
附録

台湾総督官房臨時国勢調査部（編）　358.62-TA255-61-4(4)
国勢調査結果中間報
台南州台南市　昭和5年
台北　編者　昭和8(1933)
33p　26cm

台湾総督官房臨時国勢調査部（編）　358.62-TA255-61-4(5)
国勢調査結果中間報
台南州新営郡　昭和5年
台北　編者　昭和8(1933)
35p　26cm

台湾総督官房臨時国勢調査部（編）　358.62-TA255-61-5(1)a
国勢調査結果中間報
新竹州中壢郡　昭和5年
台北　編者　昭和7(1932)
35,10p　26cm

台湾総督官房臨時国勢調査部（編） 358.62-TA255-61-5(2)
国勢調査結果中間報
新竹州 新竹郡 昭和5年
台北 編者 昭和7(1932)
43,10p 26cm

台湾総督官房臨時国勢調査部（編） 358.62-TA255-61-5(3)
国勢調査結果中間報
新竹州 大湖郡 昭和5年
台北 編者 昭和7(1932)
31,10p 26cm

台湾総督官房臨時国勢調査部（編） 358.62-TA255-61-5(4)
国勢調査結果中間報；
新竹州 竹東郡 昭和5年
台北 編者 昭和7(1932)
37,10p 26cm

台湾総督官房臨時国勢調査部（編） 358.62-TA255-61-5(5)
国勢調査結果中間報
新竹州 苗栗郡 昭和5年
台北 編者 昭和8(1933)
43p 26cm

台湾総督官房臨時国勢調査部（編） 358.62-TA255-61-5(6)
国勢調査結果中間報
新竹州竹南郡 昭和5年
台北 編者 昭和8(1933)
39p 26cm
附録；

台湾総督官房臨時国勢調査部（編） 358.62-TA255-61-6
国勢調査結果中間報 花蓮港庁
花蓮支庁.鳳林支庁.玉里支庁.成功支庁 昭和5年
台北 編者 昭和8(1933)
105p 26cm

台湾総督官房臨時国勢調査部（編） 358.62-TA255-61-7
国勢調査結果中間報
澎湖庁；馬公支庁.望安支庁 昭和5年
台北 編者 昭和8(1933)
39p 26cm

台湾総督官房調査課（編） 358.62-TA257-61
台湾現住人口統計 昭和5年12月現在
台北 編者 昭和6(1931)
87p 26cm

台湾総督官房調査課（編） 358.62-TA257-62
台湾現住人口統計 昭和6年12月
台北 編者 昭和7(1932)
87p 26cm

台湾総督官房調査課（編） 358.62-TA257-63a
台湾現住人口統計；昭和7年12月現在
台北 編者 昭和8(1933)
302p 26cm

台湾総督官房調査課（編） 358.62-TA257-64
台湾現住人口統計 昭和8年12月
台北 編者 昭和9(1934)
397p 26cm

東京市役所（編） 358.6-T046-1
東京市人口統計 第1回 昭和8年
東京 編者 昭和10(1935)
502p 26cm

東京市役所（編） 358.6-T0463-66
国勢調査附帯調査統計書
昭和10年
東京 編者 昭和13(1938)
907p 図表 26cm

職業・失業

外務省調査部 (編) 358.7-G15-70
海外各地在留本邦内地人職業別人口表 昭和14年10月1日現在
東京 編者 昭和15(1940)
92,14p 26cm (調ネ208号)

外務省通商局 (編) 358.7-G151-61
在外本邦人国勢調査職業別人口表 昭和5年
東京 編者 昭和6(1931)
47p 26cm

人口分布海外邦人

外務省亜細亜局 (編) 358.9-G15-25
満洲国及中華民国在留本邦人及外国人人口統計表 ネ25回
東京 編者 昭和7(1932)
177p 地図1 26cm

外務省調査部 (編) 358.9-G151-64
海外各地在留本邦人人口表:昭和8年10月1日現在
東京 編者 昭和9(1934)
83,18p 22cm (調ネ8)

外務省亜細亜局 (編) 358.9-G153-24
支那在留本邦人及外国人人口統計表 ネ24回
東京 編者 昭和6(1931)
164 地図 26cm

外務省通商局 (編) 358.9-G154-51
在外本邦人国勢調査報告 昭和5年
東京 編者 昭和6(1931)
233p 図表 26cm

人口問題研究会 (編) 358.9-J52
日本人口密度図
東京 編者 昭和9(1934)
50p 図版 30cm
(人口問題資料ネ2輯)

360 社 会

[社会学,社会理論]

鈴木栄太郎 361-SU96
農村社会学の学史及び学論の研究 昭和5年
岐阜 高等農林学校 昭和5(1930)
182p 26cm (各務研究報告)

[社会政策]

社会立法協会 (編) 363-SY1
當面の社会政策
東京 社会立法協会 昭和7(1932)
651p 19cm

健康保険事業年報 昭和5年度 363.4-H82-61
内務省社会局保険部 (編)
東京 編者 昭和7(1932)
275p 図表 26cm

健康保険事業年報 昭和6年度 363.4-H82-62
内務省社会局保険部 (編)
東京 編者 昭和8(1933)
305p 26cm

健康保険事業年報 昭和7年度 363.4-H82-63a1
内務省社会局保険部 (編)
東京 編者 昭和9(1934)
307p 26cm

[労働問題]

業務統計年報 昭和16年度 364.05-KA59-72
関東州労務協会 (編)
大連 編者 昭和17(1942)
205p 26cm

関東局 (編) 364-KA59(74)
工場、鉱山、運輸事業場、事務所
商店数及其の所属労務者数、休憩数
昭和18年6月10日現在
大連 編者 昭和18(1943)
83p 26cm (才17号)

関東長官官房文書課 (編) 364-KA592-62
関東庁労働統計書 昭和6年
大連 編者 昭和7(1932)
227,30p 図表 26cm

神戸市役所 (編) 364-K013-3
労働統計実地調査 記述編
才3回
神戸 編者 昭和7(1932)
234p 26cm

国際労働年鑑 才2輯 昭和9年版 364.05-K051-2
国際労働局東京支局 (編)
東京 編者 昭和9(1934)
285,15p 18cm

内務省社会局 (編) 364-K051-13
国際労働総会報告書 才13回
昭和5年
東京 編者 昭和5(1930)
340p 23cm

内務省社会局 (編) 364-K051(14)
国際労働総会報告書 才14回
東京 編者 昭和6(1931)
650,50p 22cm

内務省社会局 (編) 364-K051(15)
国際労働総会報告書 才15回
東京 編者 昭和7(1932)
464,13p 22cm

社会局 (編) 364-K051(16)
国際労働総会報告書 才16回
東京 編者 昭和8(1933)
672,38p 22cm
附録:1932年才16回国際労働総会に於て採択せられたる條約案及勧告

内務省社会局 (編) 364-K051(17)
国際労働総会報告書 17回
東京 編者 昭和9(1934)
797 222p 22cm

労働者災害扶助年報,労働者災害扶助責任保険事業年報 364.77-K083-64
昭和8年
内務省労働部 (編)
東京 編者 昭和10(1935)
69,25p 図表 26cm

労働者災害扶助年報,労働者災害扶助責任保険事業年報 364.77-K083-65a
昭和9年度
内務省社会局労働部 (編)
東京 編者 昭和11(1936)
65,26p 26cm

協調会 (編) 364-KY2-1
ソヴィエット露西亜の労働状態
東京 編者 大正10(1921)
287p 19cm (社会政策資料,24)
註:本書は国際労働事務局発刊の"Labouv conditions in Soviet Russia"を訳出せるもの.

枡本卯平　364.8-MA68
工場より観たる日本の労働生活
東京　同文舘　大正8(1919)
400p　22cm

内務省社会局（編）　364.1-N28
労働保護法規並解釈例記
(昭和8年9月現行)
東京　産業福利協会　昭和8(1933)
624p　19cm

内務省社会局（編）　364.7-N28
各国労働者災害補償法制
東京　編者　昭和5(1930)
292p　22cm

労働統計要覧　364-N28a
内務省社会局統計課（編）
東京　帝国行政学会　大正13(1924)
166p　22cm

日本工業倶楽部調査課（編）　364.1-N77
労働者災害扶助法案に関する
意見並に参考資料
東京　編者　昭和5(1930)
565p　22cm（調査報告才22輯）

日本労働年鑑　大正9年　364.05-O27(51)a
大原社会問題研究所（編）
東京　編者　大正9(1920)
1031p　22cm

日本労働年鑑　大正10年　364.05-O27(52)
大原社会問題研究所（編）
東京　編者　大正10(1921)
604p　22cm

日本労働年鑑　大正11年　364.05-O27(53)a
大原社会問題研究所（編）
東京　編者　大正11(1922)
487p　22cm

日本労働年鑑　大正12年　364.05-O27(54)a
大原社会問題研究所（編）
東京　編者　大正12(1923)
510p　22cm
索引

日本労働年鑑　昭和7年　364.05-O27(63)a
大原社会問題研究所（編）
東京　同人社　昭和7(1932)
845p　22cm

大阪市社会部労働課（編）　364.3-O73
大阪市失業者生活状態調査
大阪　編者　昭和8(1933)
337p　26cm

大阪市労働年報　364.05-O73-56
大阪市社会部調査課（編）
大阪　弘文堂　大正14(1925)
409p　23cm（労働調査報告No.39）

大阪市労働年報　364.05-O73-59
大阪市社会部調査課（編）
大阪　編者　昭和6(1931)
214p　26cm
註：昭和3・4年分

大阪市労働年報　昭和8・9年版　364.05-O73-64
大阪市社会部労働課（編）
大阪　編者　昭和10(1935)
190p　22cm（社会部報告才196号）

商工大臣官房統計課（編）　364.43-SH96-63a
賃銀統計表　昭和6年及7年,8年
東京　編者　昭和8～9(1933～'34)
2冊　26cm

台湾総督府企画部 (編) 364-TA25-72-2
労働技術統計調査結果表 才1·2
編 昭和16年
台北 編者 昭和17(1942)
2冊 26cm
内容：才1編(工業事業体)，才2編(鉱業運輸通信事業体及事務所商店)

逓信大臣官房保健課 (編) 364.97-TE28-65-1
従業員健康調査統計 昭和9年度
東京 編者 昭和11(1936)
541p 図表 30cm

[婦人家族問題]

中央職業紹介事務局 (編) 367.9-C67
東京横浜両市に於ける職業婦人調査(タイピスト，事務員，交換手，店員)
東京 編者 昭和2(1927)

職業紹介年報 昭和5年 368.9-C66-51
中央職業紹介事務局 (編)
東京 編者 昭和5(1930)
132,11p 26cm

同潤会 (編) 368.4-D83-64
不良住宅地区改良後に於ける地区内居住者生計調査報告書 昭和8年
東京 編者 昭和8(1933)
244p 図表 26cm

建設省 (編) 368.3-KE51-1
明日の住宅と都市
東京 彰国社 昭和24(1949)
383p 18cm
内容：住宅及都市に関する諸家の論文24篇を収む

[社会生活問題]

青森地方職業紹介事務局 (編) 368.9-A54
管内職業紹介事業概況
青森 編者 昭和6(1931)
65p 26cm

青森縣総務部統計課 (編) 368.3-A54-73
住宅調査統計書：昭和23年
青森 編者 昭和23(1948)
15p 図表 25cm(指定統計14号)

朝鮮総督府 (編) 368-C54(3)
生活状態調査 (其三) 江陵郡
京城 編者 昭和6(1931)
410p 図版 21cm(調査資料才32輯)

日本放送協会 (編) 368-N72-2(1)
国民生活時間調査：俸給生活者，工場労務者編 季節調査報告(秋季)
東京 編者 昭和17(1932)
51p 30cm

日本放送協会 (編) 368-N77-3(1)
国民生活時間調査：小売業世帯編(季節調査報告：秋季)
東京 編者 昭和17(1932)
45p 30cm

日本放送協会 (編) 368-N77-4
国民生活時間調査：国民学校児童編(一般調査報告)
東京 編者 昭和19(1944)
90p 30cm

日本放送協会（編）　368-N77-5
国民生活時間調査；農業世帯編
（季節調査報告；秋季）
東京　編者　昭和17（1932）
129p　30cm

日本放送協会（編）　368-N77-5(1)
国民生活時間調査；農業世帯編
（季節調査報告；夏季）
東京　編者　昭和17（1932）
129p　30cm

大阪市社会部（編）　368.3-O73-2
本市における不良住宅地区調査
大阪　編者　昭和14（1939）
151p　26cm（社会部報告才241号）

大阪市住宅年報 昭和5年版　368.3-O731-61
大阪市社会部調査課（編）
大阪　編者　昭和5（1930）
99p　22cm

東京市役所（編）　368.3-T046-62
東京市住宅調査
東京　編者　昭和6（1931）
473p　26cm

東京市役所　368.4-T046-63
東京市勤労階級家計調査
自昭和7年9月
至昭和8年8月
東京　編者　昭和9（1934）
179p　図表　26cm

東京市役所（編）　368.4-T046-1
東京市在職者生計調査
東京　編者　昭和7（1932）
75p　22cm

東京市役所（編）　368.3-T0461-2
住宅政策調査資料 才2輯
東京　編者　昭和7（1934）
142p　22cm
内容：米国最近の住宅政策ドイツ最近の住宅政策，同潤会の住宅経営，附録(1)英人の見たるドイツ大戦前の住宅政策(2)ドイツ政府当局の見たるオーストラリヤ最近の住宅問題

東京市役所（編）　368.9-T0461-62
東京市職業紹介所求人事情調査 昭和6年
東京　編者　昭和6（1931）
259p　図表　26cm

東京市役所（編）　368.9-T0461-63a
東京市職業紹介所事情調査
東京　編者　昭和7（1932）
306p　26cm

［社会事業.社会病理］

兵庫縣庁（編）　369.3-H99
北但震災誌
神戸　編者　大正15（1926）
202p　図版　26cm

神戸市社会課（編）　369.2-K013-63
神戸市社会事業概況 昭和7年度
神戸　編者　昭和7（1932）
172,37p　22cm
附録：(1)市内公営社会事業施設一覧 (2)市内私設社会事業団体一覧 (3)神戸市社会課関係規程

社会事業統計要覧 才10回　369.03-K083-10
内務省社会局社会部 (編)
東京　編者　昭和7(1932)
243p　22cm

社会事業統計要覧 才12回　369.03-K083-12
内務省社会局社会部 (編)
東京　編者　昭和9(1934)
253p　22cm

厚生省社会局社会部 (編)　369.2-K083-1
本邦社会事業概況
東京　編者　昭和3(1928)
278p　統計表　22cm

名古屋市社会部 (編)　369.2-N27-65
名古屋市社会事業概要
名古屋　編者　昭和9(1934)
98p　地図　22cm

日本赤十字社大阪支部病院　統計年報 昭和8年9年　369.2-N772-64
日本赤十字社大阪市部病院 (編)
大阪　編者　昭和9(1934)
2冊　22cm

日本社会事業年鑑 大正9年版　369.2-027(51)a
大原社会問題研究所 (編)
東京　編者　大正9(1920)
223p　26cm

大蔵省専売局製造部 (編)　369.6-057-60
専売局共済組合事業成績
昭和4年度
東京　編者　昭和5(1930)
116p　26cm

大蔵省専売局 (編)　369.6-057-62
専売局共済組合事業成績
昭和6年度
東京　編者　昭和7(1932)
126p　26cm

逓信大臣官房保健課 (編)　369.6-TE28-64
逓信省部内職員共済組合
事業概要　昭和8年度
東京　編者　昭和10(1935)
155p　26cm

逓信大臣官房保健課 (編)　369.6-TE28-65
逓信省部内職員共済組合
事業概要　昭和9年度
東京　編者　昭和10(1935)
141p　26cm

東京市役所 (編)　369.21-T046
東京市要保護世帯生計調査
東京　編者　昭和7(1932)
205p　26cm

東京市施設社会事業要覧　369.2-T046-1
東京市役所 (編)
東京　編者　昭和5(1930)
163p　地図　22cm
附録:東京市社会事業施設一覧

東京市役所 (編)　369.21-T046-1
東京市要保護世帯に於ける
特殊事情者の調査
東京　編者　昭和9(1934)
119.53p　26cm

東京市役所 (編) 369.21-T046-2
東京市要保護世帯概要調査
東京 編者 昭和7(1932)
111p 26cm

東京市役所 (編) 369.21-T046-3
東京市要保護寡婦世帯調査
東京 編者 昭和7(1932)
375p 26cm

東京市役所 (編) 369.21-T04-4
要保護世帯に於ける老衰者の調査
東京 編者 昭和9(1934)
9,21,3p 26cm

東京市社会局年報 第14回 369.2-T0461-14
東京市役所 (編)
東京 編者 昭和9(1934)
170p 22cm

東京市社会局年報 第15回 369.2-T0461-15
昭和9年度
東京市役所 (編)
東京 編者 昭和10(1935)
232p 22cm

東京市役所 (編) 369.21-T0463-61
東京市内要保護者に関する調査
東京 編者 昭和5(1930)
79p 図表 26cm

東京市社会局 (編) 369.2-T0463-64
東京市内外社会事業施設概要 昭和8年
東京 編者 昭和8(1933)
296p 22cm

東京市役所 (編) 369.21-T0463-64
東京市要保護者調査
東京 編者 昭和8(1933)
242p 図版 26cm

東京市役所 (編) 369.21-T0464-64
東京市要保護世帯調査
昭和8年10月1日現在
東京 編者 昭和10(1935)
109p 図版 26cm

東京府管内社会事業施設要覧 369.2-T0464-65
東京府社会課 (編)
東京 編者 昭和9(1934)
242p 21cm

東京市社会事業要覧 369.2-T0465-63
東京市役所 (編)
東京 編者 昭和7(1932)
364p 21cm

370 教 育

日本帝国文部省年報 第58 370.5-M032-58-2a
下巻 昭和5年度
文部大臣官房文書課 (編)
東京 編者 昭和11(1936)
414,182p 26cm

大日本帝国文部省年報 第61 370.5-M032-61-1
上巻 昭和8年度
文部省 (編)
東京 編者 昭和13(1938)
610p 26cm

大日本帝国文部省年報 才61 370.5-MO32-61-2
下巻 昭和8年度
文部大臣官房文書課 (編)
東京 編者 昭和13(1938)
510,188p 26cm

大阪市役所教育部 (編) 370.5-073-63
大阪市学事統計 昭和7年
大阪 編者 昭和8(1933)
230p 19cm

大阪市役所教育部 (編) 370.5-073-64
大阪市学事統計 昭和8年
大阪 編者 昭和9(1934)
236p 23cm

東京市学事統計年報 才22回 370.5-T046-22
東京市統計課 (編)
東京 編者 昭和5(1930)
173p 図表 26cm

東京市学事統計年報 才23回 370.5-T046-23
東京市統計課 (編)
東京 編者 昭和7(1932)
179p 26cm

東京市学事統計年報 才24,25回
昭和6,7年度
東京市統計課 (編)
東京 編者 昭和8~9(1933~'34)
2冊 26cm

台湾総督府学事年報 才28 370.52-TA25-28a
昭和4年度
台湾総督府文教局 (編)
台北 編者 昭和7(1932)
437p 26cm

台湾総督府学事年報 才32 370.52-TA25-32
昭和8年度
台湾総督府文教局 (編)
台北 編者 昭和10(1935)
353p 26cm

台湾総督府学事年報 才33回 370.52-TA25-33
台湾総督府文教局 (編)
台北 編者 昭和11(1936)
359p 26cm

東京市学事統計年報 才26回 370.5-T046-26
東京市役所 (編)
東京 編者 昭和10(1935)
110,32p 26cm

[教育制度及行政]

文部省調査部 (編) 373-MO32-3
内外教育制度の調査 才3輯
東京 編者 昭和7(1932)
123p 22cm

文部省調査部 (編) 373-MO32-4
内外教育制度の調査 才4輯
東京 編者 昭和7(1932)
123p 23cm

文部省普通学務局（編）　373.4-M032-62
全国中学校高等女学校経費ニ関スル調査
東京　編者　昭和7（1932）
175p　26cm
註：昭和6年5月1日現在

［学校教育.教育技術］

千葉縣知事官房統計課（編）　374.9-C42-61
学校生徒児童身体検査統計
昭和5年
千葉　編者　昭和6（1931）
81p　26cm

文部省調査普及局（編）　374.9-M032-79
学校衛生統計調査報告書：学校身体検査統計（昭和23年度）
東京　編者　昭和24（1949）
117p　25cm

［各科教育.教材］

宮崎高等農林学校（編）　375.6-Mi89
宮崎高等農林学校一覧
（昭和8年9年）
宮崎　編者　昭和9（1934）
225p　図版　19cm

［初等中等教育］

文部省専門学務局（編）　378.7-M032-63
高等諸学校一覧　昭和7.8年
東京　編者　昭和8（1933）
2冊　26cm

［大学及専門教育］

東京工学大学（編）　377.2-T046(3)
東京工業大学一覧　昭和6～7年
東京　編者　昭和6（1931）
301,93p　22cm

東京帝国大学要覧　昭和6年度　377.1-T046-62
東京帝国大学（編）
東京　編者　昭和6（1931）
426p　19cm

380 民族風俗

東亜研究所（編）　389.25-T012
比律賓の民族
東京　編者　昭和16（1941）
246,19p　地図1　26cm（資料乙才33号C）

390 国防軍事

海軍省年報　才58回　昭和7年　396-KA21-58
海軍大臣官房
東京　編者　昭和10（1935）
223p　図表　26cm

陸軍省統計年報 第42回 昭和5年 395-R42-42a
陸軍大臣官房 (編)
東京 編者 昭和7(1932)
107,100p 26cm

陸軍省統計年報 第44回 昭和6,7年 395-R42-43
陸軍省 (編)
東京 編者 昭和8,9(1933.1934)
2冊 26cm

陸軍省統計年報 第45回 昭和8年 395-R42-45
陸軍大臣官房 (編)
東京 編者 昭和10(1935)
105,95p 26cm

陸軍省統計年報 (第46回) 昭和9年 395-R42-46
陸軍大臣官房 (編)
東京 編者 昭和11(1936)
201p 26cm

陸軍省 (編) 394-R42-59-1
支那事変衛生史 上巻 昭和3年
東京 編者 昭和5(1930)
837,139p 地図,図版 26cm

陸軍省 (編) 394-R42-59-1
支那事変衛生史 下巻 昭和3年
東京 編者 昭和5(1930)
829,89p 図表 26cm

400 自然科学

400 自然科学総記

理科年表 第10冊 昭和9年 405-T046-10a
東京天文台 (編)
東京 東京帝国大学 昭和8(1933)
402,16p 15cm

理科年表 昭和11年 405-T046-12a
東京天文台 (編) 第12冊 昭和11年
東京 東京帝国大学 昭和10(1935)
413p 15cm
索引.

410 数学;数理統計学

畑村又好 418.9-H42
標本調査法入門 畑村又好
奥野忠一 (共編)
東京 小石川書房 昭和24(1949)
273p 21cm
附録:参考文献,数表

平山嵩 415-H69
最新高等図学 増訂版
東京 培風館 昭和23(1948)
362p 20cm

久武雅夫　413-H76
経済学研究者のための数学入門
東京　春秋社　昭和24(1949)
281p　21cm

日本応用力学会（編）　418.9-N77
応用統計学
東京　克誠堂　昭和24(1949)
380p　20cm
註：索引

420 物理学

遠藤教三　426.6-E59
色彩事典　遠藤教三，荒城季夫(監修)
東京　全国教育図書株式会社　昭和24(1949)
46p　図版　24cm

藤岡由夫（編）　425.-F65
原子核から素粒子へ　藤岡由夫
朝永振一郎（共編）
東京　弘文堂　昭和24(1949)
300p　18cm
内容：近代物理学の特色（藤岡由夫），原子論から素粒子論へ（朝永振一郎），原子核の構造と性質（三輪光雄），原子核物理学とその応用（木村一治），散乱と原子核の変換（小島昌治），宇宙線と素粒子論との関係（宮島竜興）

450 地質学.地理学

朝鮮総督府観測所年報　昭和6,7年　453-C54-62
朝鮮総督府（編）
京城　編者　昭和7～8(1932～'33)
2冊　30cm

朝鮮総督府観測所年報　昭和9,10年　453-C54-65
朝鮮総督府観測所（編）
仁川　編者　昭和11(1936)
2冊　30cm

中央気象台年報．気象表の部　昭和6,7年　453-C663-62
中央気象台（編）
東京　編者　昭和9(1934)
2冊　30cm

中央気象台（編）　453-C664-63
中央気象台一覧
東京　編者　昭和7(1932)
499p　24cm

中央気象台（編）　453.6-C66(1)
雨量報告　大正15～昭和5年
東京　編者　昭和8(1933)
290p　30cm

中央気象台（編）　453.6-C66(2)
雨量報告　昭和6～10年
東京　編者　昭和13(1938)
254p　30cm

京都帝国大学文学部地理学教室（編）　450.1-KY6(8)
石橋博士還暦記念論文集；地理論叢第8輯
東京　古今書院　昭和11(1936)
868p　22cm
内容：石橋博士論著目録，研究報告；我国地理学界の回顧（石橋五郎）外31篇，資料，余録；日本漁業の自然的人文的制約に就て（牧内芳彦）

470 植物学

牧野富太郎　　470.3-MA35
牧野日本植物図鑑　六版
東京　北隆館　昭和23(1948)
1070p　20cm
註；索引，図版

480 動物学

内田清之助（その他）　480.3-U14
日本動物図鑑　再版
東京　北隆館　昭和24(1949)
1898p　索引図版　20cm

490 医学

大矢全節（編）　490.3-O94
掌中佛和医学新辞典
東京　金原商店　昭和8(1933)
376,86p　15cm

長島愛生園年報　昭和9年度　490.6-N221-65
長島愛生園（編）
岡山　編者　昭和10(1935)
81p　23cm

日本赤十字社（編）　490.6-N7K(64)
日本赤十字社各病院患者統計
昭和8年度
東京　編者　昭和10(1935)
350p　26cm

[衛生学，予防医学，社会医学]

朝鮮総督府警務局（編）　498.52-C54-65
朝鮮防疫統計　昭和9年
京城　編者　昭和10(1935)
135p　26cm

衛生局年報　昭和5年　498-K0-83-61
内務省衛生局（編）
東京　編者　昭和7(1932)
116,234,106p　26cm

衛生局年報　昭和6年　498-K083-62
内務省衛生局（編）
東京　編者　昭和8(1934)
124,242,117p　26cm
附録；統計表
註；和英併文

衛生局年報　昭和8年　498-K083-64
内務省衛生局（編）
東京　編者　昭和10(1935)
126,252,142p　26cm

衛生局年報　昭和9年　498-K083-65
内務省衛生局（編）
東京　編者　昭和11(1936)
111,278p　26cm
註；和英併文

長野縣警察部衛生課（編）　498-N66
衛生状態概要
長野　編者　昭和15(1940)
196p　21cm

大阪市立衛生試験所（編）　498.4-073-61
卒業成績概要　昭和5年
大阪　編者　昭和6（1931）
163p　図版　22cm

日本社会衛生年鑑　才12冊　498.05-R59（84）
（昭和8年版）
倉敷労働科学研究所（編）
倉敷　編者　昭和8（1933）
484p　26cm（倉敷労働科学研究所報告　昭和8年　才4冊）

日本社会衛生年鑑　才13冊　498.05-R59（65）
昭和9年版
倉敷労働科学研究所（編）
倉敷　編者　昭和9（1934）
331p　26cm（倉敷労働科学研究所報告　昭和9年　才4冊）

台湾総督府警務局衛生課（編）　498.2-T4-25-11-3
衛生調査書　才11輯（実地調査の3）生活篇（本島人）
台北　編者　昭和7（1932）
131,53p　26cm

東京市役所（編）　498.4-T046-7
東京市衛生試験所報告（学術報告）　才7回
東京　編者　昭和6（1931）
270p　21cm

横手社会衛生叢書　才1冊　498.08-Y78(1)
公衆衛生
竹内松次郎著
東京　金原商店　昭和11（1936）
144p　22cm

横手社会衛生叢書　才2冊　498.08-Y78(2)
運動衛生　吉田章信著
東京　金原商店　昭和6（1931）
57p　22cm

横手社会衛生叢書　才3冊　498.08-Y78(3)
急性傳染病　村山達三著
東京　金原商店　昭和7（1932）
73p　22cm

横手社会衛生叢書　才4冊　498.08-Y78(4)
住宅問題　星野鉄男著
東京　金原商店　大正15（1926）
56p　22cm

横手社会衛生叢書　才5冊　498.08-Y78(5)
社会保険　篠原昌治著
東京　金原商店　昭和2（1927）
62p　22cm

横手社会衛生叢書　才6冊　498.08-Y78(6)
工業中毒　鯉沼茆吾著
東京　金原商店　昭和7（1932）
60p　22cm

横手社会衛生叢書　才7冊　498.08-Y78(7)
海軍衛生　木村律郎著
東京　金原商店　昭和4（1929）
141p　22cm

横手社会衛生叢書　才10冊　498.08-Y78(10)
栄養之原理　石原房雄著
東京　金原商店　昭和4（1929）
105p　22cm

横手社会衛生叢書　才12冊　498.08-Y78(12)
鉱山衛生　南俊治著
東京　金原商店　昭和11（1936）
100p　22cm

横手社会衛生叢書　才13冊　498.08-Y78(13)
労動衛生要解
石原修著
東京　金原商店　昭和11(1936)
76p　22cm

横手社会衛生叢書　才14冊　498.08-Y78(14)
学校衛生
北豊吉著
東京　金原商店　昭和11(1936)
102p　22cm

横手社会衛生叢書　才15冊　498.08-Y78(15)
軍陣衛生
小泉親彦著
東京　金原商店　昭和11(1936)
242p.　22cm

横手社会衛生叢書　才16冊　498.08-Y78(16)
建築衛生工学
北浦重之著
東京　金原商店　昭和2(1927)
68p　22cm

横手社会衛生叢書　才18冊　498.08-Y78(18)
工場衛生
古瀬安俊著
東京　金原商店　昭和10(1935)
286p　22cm

500 工学.工業.技術

500 工業総記

非凡閣（編）　503-H54
最新工業大辞典　才1～17巻及索引
才3版
東京　編者　昭和15(1940)
18冊　26cm
内容：才1巻(ア～イシ),才2巻(イシ～エン),才3巻(エン～カカ),才4巻(カ・～カン),才5巻(カン～キリ),才6巻(キリ～ケン),才7巻(シセ～シヨ),才10巻(シラ～セツ),才11巻(セツ～タシ),才12巻(タシ～ツレ),才13巻(テ～トロ),才14巻(トワ～ヒサ),才15巻(ヒサ～ホー),才16巻(ホー～リン),才17巻(リン～ワン),才18巻(索引),

兵庫縣総務部統計課（編）　509-H99～64
兵庫縣工場統計表　昭和8年
神戸　編者　昭和10(1935)
473,53p　22cm

兵庫縣内務部統計課（編）　509-H991-61
兵庫縣工場一覧（昭和5年12月末日現在）
神戸　編者　昭和6(1931)
280p　22cm

兵庫縣内務部統計課（編）　509-H991-64
兵庫縣工場一覧（昭和8年12月末日現在）
神戸　編者　昭和9(1934)
134p　22cm

関東局司政部殖産課（其他） 509-KA592-64
満洲工場名簿 関東局司政部殖産課，満洲国実業部工商司工務科，満鉄経済調査会（共編）
昭和8,9年末現在
大連 南満洲鉄道 昭和10（1935）
2冊 26cm

関東局司政部殖産課（編） 509-KA593-64-1(1)
満洲工場統計 A-1 昭和8年
大連 編者 昭和10（1935）
73p 26cm

関東局司政部殖産課（編） 509-KA593-65(1)
満洲工場統計（A）昭和9年
関東局司政部殖産課，満洲国実業部臨時産業調査局，満鉄産業部資料室（共編） 昭和9年
大連 満鉄産業部 昭和12(1937)
277p 26cm

工場監督年報 第16回 昭和6年 509-K0831-16
内務省社会局労働部（編）
東京 編者 昭和8（1933）
407,5,114p 図表 26cm
附録：労働者募集年報

工場監督年報 第17回 昭和7年 509-K0831-17a
内務省社会局労働部（編）
東京 編者 昭和9（1934）
457,114p 附表 26cm
附録；昭和7年労働者募集年報

工場監督年報 第18回 昭和8年 509-K0831-18
内務省社会局（編）
東京 編者 昭和10（1935）
623,114p 26cm
附：労働者募集年報

工場監督年報 第19回 昭和9年 509-K0831-19
社会局労働部（編）
東京 編者 昭和11（1936）
714p 図表 26cm
附：労働者募集年報

京都商工会議所（編） 502-KY6
京都の新興工業
京都 編者 昭和8（1933）
116p 23cm

満洲国実業部臨時産業調査局（編） 509-MA47-1a
満洲国工場統計 康徳元年
新京 編者 昭和3（1936）
539p 26cm（産調資料 31）

満洲国経済部工務司（編） 509-MA471-7
満洲国工場名簿（康徳7年現在）
新京 編者 康徳8（昭和16）（1941）
361p 21cm

大阪府工業年報 昭和5年 505,9-073-61
大阪府内務部（編）
大阪 編者 昭和6（1931）
232p 22cm

商工大臣官房調査課（編） 505,9-SH36-70-2
工場統計表 下巻 昭和14年
東京 編者 昭和16（1941）
291p 26cm

商工省総務局調査課（編） 505.9-SH96-71-2
工業統計表 中巻 昭和15年
東京 編者 昭和17(1942)
483p 図表 26cm

軍需省総動員局動員部第3課(編)505.9-SH96-73-2
工業統計表 中巻 昭和17年
東京 編者 昭和19(1944)
475,18p 26cm

軍需省総動員局動員部第3課(編) 505.9-SH96-73-3
工業統計表 下巻 昭和17年
東京 編者 昭和19(1944)
277p 26cm

特許局統計年表 第17次 昭和8年 507.3-SH96-17
商工省特許局（編）
東京 編者 昭和9(1934)
45p 26cm

商工大臣官房統計課（編） 509.5-SH96-4
工業経営状況調 第4,5巻
東京 編者 昭和9(1934)
2冊 26cm
内容：第4巻ゴム靴及ゴム底布靴，第5巻 電球

特許法施行五十年記念会（編） 507.3-T033
特許法施行五十年記念会報告
東京 編者 昭和11(1936)
245p 22cm

東京工業大学調査部（編） 502-T046(4)
日本工業分布の調査研究（解説，統計分布図） 第4巻：食料品工業
東京 東京工業大学 昭和16(1941)
165p 26cm

商工省（編） 509-SH96-65
全国工場通覧 昭和7年
東京 日刊工業新聞社 昭和7(1932)
774p 26cm

商工大臣官房統計課（編） 509-SH96-67a
工場統計表 昭和11年
東京 編者 昭和13(1938)
983p 26cm

商工大臣官房調査課（編） 509-SH96-69
工場統計表 昭和13年
東京 編者 昭和15(1940)
1035,16p 26cm

商工大臣官房統計課（編） 509.5-SH96-2-2
工業経営状況調 第2巻其の2
東京 編者 昭和8(1933)
163p 22cm
内容：紐釉，綿三綾，琺瑯鉄器

東京工業試験所年報 昭和6～9年 507.6-T046(65)
東京工業試験所（編）
東京 編者 昭和7～10(1932～'35)
4冊 23cm

東京府工場要覧 昭和6年 509-T046-62
東京府知事官房調査課（編）
東京 編者 昭和8(1933)
95,78p 26cm

東京府工場要覧 昭和8年 509-T046-64
東京府総務部調査課（編）
東京 編者 昭和10(1935)
106p 26cm

上田輝雄 509.5-U32
工業管理総論
東京 産業図書館 昭和24(1949)
418p 21cm

510 土木工学

土木工学ポケットブック編纂会(編) 510.3-D81(2)
土木工学ポケットブック 上巻
東京 山海堂 昭和11(1936)
1920p 20cm

内務省土木局直轄工事年報 510.5-N281-61
昭和5年度
内務省土木局 (編)
東京 編者 昭和7(1932)
484p 26cm

内務省土木局直轄工事年報 510.5-N281-62
内務省土木局 (編)
東京 編者 昭和8(1933)
743p 26cm

内務省土木局直轄工事年報 昭和8年度 510.5-N281-64
内務省土木局 (編)
東京 編者 昭和10(1935)
1023p 26cm

内務省土木局 (編) 510.5-N282-61
直轄工事年報附図 昭和5年度
東京 編者 昭和7(1932)
図版87 26cm

内務省土木局 (編) 510.5-N282-62
直轄工事年報附図 昭和6年
東京 編者 昭和8(1933)
図版80 26cm

内務省土木局 (編) 510.5-N282-65
直轄工事年報附図 昭和9年度
東京 編者 昭和11(1936)
120p 26cm

内務省土木局 (編) 517-N28-10
治水事業に関する統計書
昭和5年3月
東京 編者 昭和6(1931)
566p 26cm

台湾総督府内務局主管 土木事業統計年報 昭和5年度 513.9-TA25-61
台湾総督府内務局土木課 (編)
台北 編者 昭和7(1932)
118p 図表 26cm

台湾総督府内務局主管 土木事業統計年報 昭和6年度 513.9-TA25-62
台湾総督府内務局土木課 (編)
台北 編者 昭和8(1933)
93p 図表 26cm

台湾総督府内務局主管土木事業統計年報 昭和16年度 513.9-TA25-72
台湾総督府国土局土木課 (編)
台北 編者 昭和18(1943)
132p 地図 26cm

520 建築学

田中一彦 524-TA48
建築材料 田中一彦, 佐治泰次 (共著)
東京 共立出版 昭和24(1949)
156p 21cm (現在建築学全書)

540 電気工学

大島満一 543.3-027
水力発電所 大島満一, 多田耕象 (共著)
東京 アルス 昭和14(1939)
271p 26cm (アルス電気工学大講座)

工務統計要覧 昭和13,14年度 547-TE28-69
逓信省工務局 (編)
東京 編者 昭和16(1941)
100p 26cm

逓信省工務局 (編) 548.5-TE28-64
本邦無線電信電話局所設備一覧表
東京 編者 昭和8(1833)
310p 地図 26cm
附: 世界主要無線電信電話局名録

電気事業要覧 第20回 549-C54-20
朝鮮総督府逓信局 (編)
京城 朝鮮電気協会 昭和8(1933)
182p 30cm

電気事業要覧 第3回 昭和5年 549-KA591-3
3月末現在
関東庁逓信局 (編)
大連 編者 昭和6(1931)
167p 図版 26cm

電気事業要覧 第4回 昭和7年 549-KA591-4
関東庁逓信局 (編)
大連 満洲電気協会 昭和7(1932)
189 図版 26cm

電気事業要覧 第5回 549-KA591-5
関東庁逓信局 (編)
大連 満洲電気協会 昭和8(1933)
211p 26cm

吉原重成 546.1-Y54
国家の重要政策上より見たる鉄道電化
東京 七日会 昭和9(1934)
309p 地図9 26cm

[電気事業]

朝鮮電気事業要覧 第18回 549-C54-18
朝鮮総督府逓信局 (編)
京城 編者 昭和6(1931)
142p 図表 28cm

電気事業要覧 第19回 549-C54-19
朝鮮総督府逓信局 (編)
京城 編者 昭和7(1932)
180p 30cm

関東庁逓信局電気事業要覧並瓦斯事業要覧 第6回 549-KA591-6
関東庁逓信局 (編)
大連 満洲電気協会 昭和9(1934)
224p 図表 26cm

管内電気事業要覧 第7回 549-SA68-7
札幌逓信局 (編)
札幌 編者 昭和5(1930)
131p 図版 26cm

管内電気事業要覧 第9回 549-SA68-9
札幌逓信局 (編)
札幌 編者 昭和7(1932)
123p 図版 26cm

電気事業要覧 第8回 昭和5年末現在 549-TA25-8
台湾総督府交通局 (編)
台北 台湾電気協会 昭和6(1931)
103p 附図 26cm

電気事業要覧 第9回 昭和6年 549-TA25-9
末現在
台湾総督府交通局 (編)
台北 台湾電気協会 昭和7(1932)
111p 図表図版 26cm

電気事業要覧 第10回 昭和7年度 549-TA25-10a
台湾総督府交通局 (編)
台北 台湾電気協会 昭和9(1934)
130p 26cm

台湾電気事業要覧 第12回 549-TA25-12
昭和9年度
台湾総督府交通局 (編)
台北 台湾電気協会 昭和10(1935)
161p 附図 26cm

電気事業要覧 第23回 昭和7年 549-TE28-23
逓信省電気局 (編)
東京 電気協会 昭和7(1932)
1297p 30cm

逓信省電気局 (編) 549-TE281-5
電気事業調査資料 第5号
東京 編者 昭和5(1930)
49p 26cm

逓信省電気局 (編) 549-TE281-6
電気事業調査資料 第6号
東京 編者 昭和7(1932)
118p 図表 26cm

逓信省電気局 (編) 549-TE281-8
電気事業調査資料 第8号
東京 編者 昭和9(1934)
181p 26cm

電気設備要覧 昭和6年度 549.2-TE86-62
鉄道省電気局 (編)
東京 編者 昭和8(1933)
617p 26cm

電気設備要覧 昭和7年度 549.2-TE86-63
鉄道省電気局 (編)
東京 編者 昭和9(1934)
705p 26cm

電気設備要覧 昭和8年度 549.2-TE86-64
鉄道省電気局 (編)
東京 編者 昭和10(1935)
270p 26cm

管内電気事業要覧 549-T046-10
東京逓信局 (編)
東京 電気協会関東支部 昭和8(1933)
1001p 図版 26cm

550 海事工学

海軍省水路部 (編) 556.8-KA21-1
燈台表 第1巻
東京 編者 昭和16(1931)
522p 22cm (書誌第100号A)

海軍省水路部 (編) 556.8-KA21-2
燈台表 第2巻
東京 編者 昭和16(1931)
634p 21cm 書誌第100号B

日本航空学会 (編) 558-N77
航空工学便覧
東京 岩波書店 昭和15(1940)
856p 15cm

逓信省燈台局 (編) 556.8-TE28-61
日本燈台表 昭和5年5月改正
東京 編者 昭和5(1930)
223p 地図 22cm

逓信省燈台局 (編) 556.8-TE28-62
日本燈台表 昭和6年5月改正
東京 編者 昭和6(1931)
244p 地図1 22cm

逓信省燈台局 (編) 556.8-TE28-63
日本燈台表 昭和7年5月改正
東京 編者 昭和7(1932)
265p 22cm

逓信省燈台局 (編) 556.8-TE28-68 c
日本燈台表 昭和12年5月改正
横浜 燈光会 昭和12(1937)
368p 26cm

560 鉱山工学;(鉱業)

児玉普匡 564.9-K018
鉄,鋼,鋼材 15版
東京 ダイヤモンド社 昭和15(1940)
474p 23cm

大阪鉱山監督局 (編) 560.2-O73(61)
大阪鉱山監督局管内鉱区一覧 昭和5年7月現在
大阪 編者 昭和5(1930)
72,85,51p 附図 26cm

大阪鉱山監督局 (編) 560.2-O73(63)
大阪鉱山監督局管内鉱区一覧 昭和7年7月1日現在
大阪 編者 昭和7(1932)
208p 26cm

札幌鉱山監督局 (編) 560.2-SA68(62)
札幌鉱山監督局管内鉱区一覧 昭和6年7月1日現在
札幌 編者 昭和6(1931)
123p 26cm

札幌鉱山監督局 (編) 560.2-SA68(63)
札幌鉱山監督局管内鉱区一覧 昭和7年7月1日現在
札幌 編者 昭和7(1932)
128p 26cm

札幌鉱山監督局 (編) 560.2-SA68(64)
札幌鉱山監督局管内鉱区一覧 昭和8年7月1日
札幌 編者 昭和8(1933)
118p 26cm

札幌鉱山監督局 (編) 560.2-SA68(65)a
札幌鉱山監督局管内鉱区一覧 昭和9年7月1日現在
札幌 編者 昭和9(1934)
146p 26cm

仙台鉱山監督局 (編) 560.2-SE59(63)
仙台鉱山監督局管内鉱区一覧
仙台 編者 昭和7(1932)
46,53,26p 地図 26cm
註;昭和7年7月1日現在

仙台鉱山監督局 (編) 560.2-SE59(64)
仙台鉱山監督局管内鉱区一覧 昭和8年7月1日現在
仙台 編者 昭和8(1933)
185p 26cm

仙台鉱山監督局（編） 560.2-SE59(65)
仙台鉱山監督局管内 鉱区一覧 昭和9年7月
仙台 編者 昭和9（1934）
191p 図版 26cm

商工省鉱山局（編） 564.9-SH961-61
製鉄業参考資料 昭和5年6月調査
東京 編者 昭和5（1930）
95p 26cm

商工省鉱山局（編） 564.9-SH961-62
製鉄業参考資料 昭和6年6月調査
東京 編者 昭和6（1931）
100p 26cm

商工省鉱山局（編） 564.9-SH961-63
製鉄業参考資料 昭和7年6月
東京 編者 昭和7（1932）
119p 26cm

商工省鉱山局（編） 564.9-SH961-65
製鉄業参考資料 昭和9年
東京 編者 昭和9（1934）
131p 26cm

商工省鉱山局（編） 567-SH96
石炭埋蔵量調査概要
東京 編者 昭和7（1932）
463p 26cm

商工省鉱山局（編） 569.2-SH96
鉄鉱調査概要
東京 編者 昭和7（1932）
170p 26cm

商工省鉱山局（編） 569.2-SH96-1
硫化鉄鉱調査概要
東京 編者 昭和7（1932）
429p 26cm

商工省鉱山局（編） 569.2-SH96-61a
本邦鉱業の趨勢 昭和5年
東京 編者 昭和6（1931）
430,57,127p 附図 26cm
附録：朝鮮台湾及樺太に於ける鉱業

商工省鉱山局（編） 569.2-SH96-63
本邦鉱業の趨勢 昭和7年
東京 編者 昭和9（1934）
331,143p 26cm
附録：朝鮮，台湾，樺太に於ける鉱業

台湾総督府殖産局鉱務課（編） 569.22-TA25-30
台湾鉱業統計 才30 昭和7年
台北 編者 昭和8（1933）
90p 26cm（殖産局出版才650号）

台湾総督府殖産局鉱務課 569.22-TA25-31
台湾鉱業統計 才31 昭和8年
台北 編者 昭和9（1934）
86p 26cm（殖産局出版才687号）

東亜研究所（編） 565.6-TO12
南方地域の錫一其の生産に関する調査
東京 編者 昭和16（1941）
116p 26cm

東京鉱山監督局（編） 560.2-TO46(61)
東京鉱山監督局管内 鉱区一覧 昭和5年7月1日現在
東京 編者 昭和5（1930）
173p 26cm

東京鉱山監督局 (編) 560.2-T046(64)
東京鉱山監督局管内鉱区一覧
東京 編者 昭和8(1933)
59,68,23p 地図 26cm
註：昭和8年7月1日現在

運輸通信省鉄道総局総務局統計調査課 (編) 567-U771-22
港湾地帯石炭発送事情 (22年度年報)
東京 編者 昭和23(1948)
88p 25×35cm
註：本文謄寫印刷

運輸通信省鉄道総局総務局統計調査課 (編) 567-U771-22-4
港湾地帯石炭発送事情 (昭和22年度才4.4半期)
東京 編者 昭和23(1948)
45p 25×35cm (石炭調査才10輯)
註：本文謄寫印刷

570 化学工業

製糖会社要覧 3版 579.1-N772-3
日本糖業聯合会 (編)
東京 編者 昭和11(1936)
245p 26cm

繊維工業学会 (編) 578-SE65
繊維工学便覧 再版
東京 修教社 昭和15(1940)
798p 17cm

台湾総督府殖産局特産課(編) 579.1-TA25-18a
台湾糖業統計 才18
台北 編者 昭和5(1930)
264p 26cm (殖産局出版才552号)

台湾総督府殖産局特産課(編) 579.1-TA25-22a
台湾糖業統計 才22
台北 編者 昭和9(1934)
241p 26cm (殖産局出版才671号)

580 製造工業

大日本紡績聯合会 (編) 585.1-D25-54
綿糸紡績事情参考書 才54次
昭和4年下半期
大阪 編者 昭和5(1930)
93p 26cm

中島武太郎 586-N34
色染要項綜覧
東京 丸善株式会社 昭和15(1940)
531,20p 19cm

綿織物及絹織物年表 昭和8年 585.1-SH96-7
商工大臣官房統計課 (編)
東京 編者 昭和9(1934)
47p 26cm

綿織物及絹織物年表 昭和9年 585.1-SH96-8
商工大臣官房統計課 (編)
東京 編者 昭和10(1935)
47p 図表 26cm

田中芳雄 580.1-TA84
有機製造工業化学 上.中.下巻
9版 田中芳雄.喜多源逸 (共著)
東京 丸善 昭和15(1940)
3冊 23cm

津田次作　　585.6-TS34
新訂 織物常識
東京　杉山書店　昭和15(1940)
472p　22cm

590 家事家政学

[育児玩具]

東京市役所（編）　　598-TO46
大東京輸出玩具工業
東京　編者　昭和7(1932)
200p　22cm

600 産業

600 産業総記

福島縣総務部（編）　　602.1F84-39
福島縣第39回主要物産統計
昭和14年
福島　編者　昭和16(1941)
149p　19cm

農林省農業改良局統計調査部（編）　　605-N96-24
農林省統計表　第24次　昭和22年
東京　編者　昭和24(1949)
538p　25cm

高松高等商業学校調査課（編）　　602-TA42
産業及び経営調査
高松　編者　昭和9(1934)
292p　21cm
内容：我が国中都市に於ける小売商及び卸売商の経営実情調査（高松市に関する研究）高松市に於ける人口物価及び賃銀，香川県に於ける重要商品配給行程及び価格分析

拓務省拓務局（編）　　601.2-TA74
英領北ボルネオ産業関係法規
東京　編者　昭和9(1934)
314,37p　22cm

TOKYO

東京市産業統計年鑑 第3回 605-T046-3a
昭和5年
東京市役所 (編)
東京 編者 昭和7(1932)
793p 22cm

東京市産業統計年鑑 第4回 605-T046-4
昭和8年版
東京市役所 (編)
東京 編者 昭和8(1933)
719p 21cm

度量衡統計要覧 第26次 昭和5年 609-SH96-26
商工省中央度量衡検定所 (編)
東京 編者 昭和7(1932)
17p 図表 26cm

度量衡年報 昭和8年度 609-SH961-64
商工省工務局 (編)
東京 編者 昭和10(1935)
144p 21cm

---

610 農 業

610 農業総記

台湾農業年報 昭和8年版 610.52-TA25-64
台湾総督府殖産局 (編)
台北 編者 昭和9(1934)
186p 22cm

度量衡統計要覧 第27次 昭和6年度 609-SH96-27
商工省中央度量衡検定所 (編)
東京 編者 昭和8(1933)
17p 図表 26cm

度量衡統計要覧 第28次 昭和7年度 609-SH96-28
商工省工務局 (編)
東京 編者 昭和8(1933)
17p 図表 26cm

度量衡統計要覧 第29次 昭和8年度 609-SH96-29
商工省工務局 (編)
東京 編者 昭和10(1935)
17p 図表 26cm

度量衡年報 昭和5,6年度 609-SH961-61
商工省工務局 (編)
東京 編者 昭和8(1933)
2冊 21cm

台湾農業年報 昭和9年版 610.52-TA25-65
台湾総督府殖産局 (編)
台北 編者 昭和10(1935)
178p 22cm

[農業経済]

Back, J.L.
支那農家経済研究 上巻 611.33-B13(1)
ディオン・ロッシング・バック (著)
東亜経済調査局 (訳)
東京 東亜経済調査局 昭和10(1935)
309p 22cm (経済資料通巻第193)

朝鮮総督府 (編) 611.13-C54-63
土地改良事業の概況 昭和7年
京城 編者 昭和8(1933)
61p 図版 22cm
附録:

朝鮮土地改良事業要覽 昭和5年度 611.22-C54-61
朝鮮総督府土地改良部 (編)
京城 編者 昭和6(1931)
225p 26cm

朝鮮土地改良事業要覽 昭和6年度 611.22-C54-62
朝鮮総督府農林局 (編)
京城 編者 昭和7(1932)
249p 26cm

薛農山
支那近代農民経済史研究 612.21-H51
薛農山,李一塵 (共著)
東亜経済調査局 (譯編)
東京 譯編者 昭和10(1935)
387p 22cm

耕地拡張改良事業要覽 才8次 611.1-N96-8
農林省農務局 (編)
東京 編者 昭和8(1933)
92,100p 26cm
内容:才1編耕地拡張改良奨勵事項,才2編耕地拡張改良事業全国状況,才3編耕地拡張改良事業地方別状況

耕地拡張改良事業要覽 才9次 611.1-N96-9
昭和9年
農林省農務局 (編)
東京 編者 昭和9(1934)
103,117p 26cm

耕地拡張改良事業要覽 才15次 611.1-N96-15
農林省農政局 (編)
東京 編者 昭和15(1940)
106,138p 26cm

耕地拡張改良事業要覽 才5次 611.1-N96-5
農林省農務局 (編)
東京 編者 昭和5(1930)
75,71p 26cm

耕地拡張改良事業要覽 才6次 611.1-N96-6
農林省農務局 (編)
東京 編者 昭和6(1931)
84,90p 図版 26cm

耕地拡張改良事業要覽 才7次 611.1-N96-7
農林省農務局 (編)
東京 編者 昭和7(1932)
85,87p 26cm

農林省農務局 (編) 611.13-N96(1)
耕地拡張改良に関する参考資料
東京 編者 昭和7(1932)
62p 26cm

農林省農務局 (編) 611.33-N96-58
農家経済調査 昭和2年度
東京 編者 昭和5(1930)
53p 表 22cm

農林省農務局 (編) 611.33-N96-59
農家経済調査 昭和3年度
東京 編者 昭和6(1931)
67p 表 23cm

農林省農務局 (編) 611.33-N96-60
農家経済調査 昭和4年度
東京 編者 昭和7(1932)
106p 表 24cm

農林省経済更生部（編） 611.33-N96-61
農家経済調査 昭和5年度
東京 編者 昭和7(1932)
137p 図表 22cm

農林省経済更生部（編） 611.33-N96-62
農家経済調査 昭和6年度
東京 編者 昭和9(1934)
170p 23cm

農林省経済更生部（編） 611.33-N96-68
農家経済調査報告 昭和12年3月 昭和13年2月
東京 編者 昭和14(1939)
378p 26cm

小作年報 611.36-N96-64
農林省農務局（編）
東京 編者 昭和8(1933)
258p 22cm
附録：小作事議に関する調査資料
地主小作人組合に関する調査諸表

台湾農会要覧 611.6-T425-14
台湾総督府殖産局（編）
台北 編者 昭和8(1933)
240p 22cm (殖産局出版才642号)

帝国農会（編） 611.7-TE241-69
農業経営調査書 昭和13年度
東京 編者 昭和16(1941)
133p 図表 26cm

栃木縣総務部統計課（編） 611.9-T015
栃木縣統計書：昭16-23年主要
食糧生産及び割当供出編
宇都宮 編者 昭和24(1949)
64p 25×32cm
註：本文謄寫印刷

統計研究会（編） 611.9-T029(1)
主食農産物供出計画と農家
経済（上）
東京 編者 昭和24(1949)
183,61p 図表 25cm (経済
計画研究部会資料2)
本文：謄寫印刷

東京帝国大学農学部農業経済学教室（編） 611.3-T046
分村の前後
東京 岩波書店 昭和15(1940)
136p 21cm

東京工業大学工業調査部（編） 611.8-T046
農村工業調査
東京 編者 昭和16(1941)
286p 26cm

[農業史及事情]

[作物学作物病害及保護]

農林省農務局（編） 615.8-N96-1
水田ノ災害危険性段別調
（水害、旱害、潮害）
東京 編者 昭和6(1931)
50p 26cm

農林大臣官房統計課（編）　615.8-N96-62
農作物被害統計表　昭和6年
東京　編者　昭和8（1933）
231p　26cm

[食用作物]

農林大臣官房統計課（編）　616.1-N96
道府県別米累年統計表　自明治16年至昭和10年
東京　編者　昭和11（1936）
72p　26cm

穀物要覧（米及小麦を除く）　616.1-N96-64
農林省農務局（編）
東京　編者　昭和8（1933）
64p　26cm（農事改良資料才63）

穀物要覧　616.1-N96-65
農林省農務局（編）
東京　編者　昭和9（1934）
207p　26cm（農事改良資料才76）

農林大臣官房統計課（編）　616.2-N96-62
米統計表　昭和6年
東京　編者　昭和7（1932）
37p　26cm

農林大臣官房統計課（編）　616.2-N96-63
米統計表　昭和7年
東京　編者　昭和8（1933）
61p　26cm

小麦要覧　616.3-N96-64
農林省農務局（編）
東京　編者　昭和8（1933）
154p　26cm（農事改良資料才61）

台湾米穀要覧　昭和9年　616.2-TA25-65
台湾総督府殖産局商工課
台北　編者　昭和9（1934）
134p　22cm

[工芸作物]

工芸農産物要覧　617.03-N96
農林省農務局（編）
東京　編者　昭和8（1933）
307p　22cm（農事改良資料65）

620 園芸

園芸要覧　620.3-N961-64
農林省農務局（編）
東京　編者　昭和8（1933）
69p　26cm（農事改良資料才60号）

630 蚕業

農林省生糸検査所（編）　639.3-N96-61
生糸検査所調査報告　昭和5年
東京　編者　昭和7（1932）
143p　22cm

農林省横浜生糸検査所（編）　639.3-N96-62
横浜生糸検査所調査報告
昭和6.7年
横浜　編者　昭和8（1933）
2冊　図表　26cm

農林省横浜生糸検査所（編）　639.3-N96-64(1)
横浜生糸検査所調査報告　上巻
昭和8年度
横浜　編者　昭和9（1934）
49p　26cm

農林省横浜生糸検査所（編）　639.3-N96-64(2)
横浜生糸検査所調査報告　下巻
昭和8年度
横浜　編者　昭和9(1934)
147p　図表　26cm

農林省横浜生糸検査所（編）　639.3-N96-65(2)
横浜生糸検査所調査報告　下巻
昭和9年度
横浜　編者　昭和10(1935)
130p　26cm

農林省神戸生糸検査所（編）　639.3-N96-65-1(1)
神戸生糸検査所調査報告　上巻
昭和9年
神戸　編者　昭和10(1935)
94p　26cm

農林省神戸生糸検査所（編）　639.3-N96-65-1(2)
神戸生糸検査所調査報告　下巻
昭和9年
神戸　編者　昭和11(1936)
123p　26cm

農林省横浜生糸検査所（編）　639.3-N961-61
横浜生糸検査所事業成績報告
昭和5年
横浜　編者　昭和6(1931)
97p　図表　26cm

農林省横浜生糸検査所（編）　639.3-N961-62
横浜生糸検査所事業成績報告
昭和6年
横浜　編者　昭和7(1832)
102p　図表　26cm

農林省横浜生糸検査所（編）　639.3-N961-63
横浜生糸検査所事業成績報告
昭和7年
横浜　編者　昭和8(1933)
119p　図表　26cm

横浜生糸検査所（編）　639.3-N961-64
横浜生糸検査所事業成績報告
昭和8年
横浜　編者　昭和9(1934)
135,10p　26cm

横浜生糸検査所（編）　639.3-N961-65
横浜生糸検査所事業成績報告
昭和9年
横浜　編者　昭和10(1935)
159p　22cm

農林省神戸生糸検査所（編）　639.3-N961-65-1
神戸生糸検査所事業成績報告
昭和9年
神戸　編者　昭和10(1935)
122p　26cm

輸出絹織物検査所年報　639.3-SH96-64
昭和8年
商工省輸出絹織物検査所（編）
東京　編者　昭和9(1934)
179,28p　26cm

輸出絹織物検査所年報　639.3-SH96-65
昭和9年
商工省輸出織物検査所（編）
東京　編者　昭和10(1935)
253,57p　26cm

640. 畜　　産

本邦家畜要覧　第11次　　640.3-N96-11
農林省畜産局（編）
東京　　編者　　昭和7(1932)
112p　26cm

本邦家畜要覧　第13次　　640.3-N96-13
農林省畜産局（編）
東京　　編者　　昭和9(1934)
112.9p　26cm

農林省畜産局（編）　　641.3-N96-30
家畜保険統計表　昭和5年度
東京　　編者　　昭和7(1932)
93p　26cm

農林省畜産局（編）　　641.3-N96-33
家畜保険統計表　昭和8年度
東京　　編者　　昭和10(1935)
221p　26cm

農林省畜産局（編）　　641.3-N96-34
家畜保険統計表　昭和9年度
東京　　編者　　昭和11(1936)
243p　図表　26cm

農林省畜産局（編）　　645.2-N96
全国馬匹統計（昭和7年10月1日
1日ノ地方馬一斉調査）
東京　　編者　　昭和9(1934)
877p　26cm

農林省畜産局（編）　　645.2-N96-3
馬政統計　第3次
東京　　編者　　昭和5(1930)
231p　26cm

農林省畜産局（編）　　645.2-N96-4
馬政統計　第4次
東京　　編者　　昭和6(1931)
244p　26cm

農林省畜産局（編）　　645.2-N96-5
馬政統計　第5次
東京　　編者　　昭和7(1932)
259p　22cm

農林省畜産局（編）　　645.2-N96-6
馬政統計　第6次
東京　　編者　　昭和8(1933)
282p　26cm（畜産彙纂第61号）

農林省畜産局（編）　　649.9-N96-10
家畜衛生統計　第10次
東京　　編者　　昭和9(1934)
93p　26cm

陸軍省（編）　　645.2-R42
全国馬匹統計表
東京　　編者　　昭和8(1933)
140p　図版　26cm
註：昭和7年10月1日現在 地方馬一斉
調査ニヨル

陸軍省（編）　　645.2-R42a
全国馬匹統計表　昭和7年10月1日現在 地方馬一斉調査による
東京　　編者　　昭和9(1934)
86表　26cm

陸軍省軍馬補充部本部（編）　　645.2-R42a
全国馬匹統計
東京　　編者　　昭和8(1933)
445p　26cm
註：昭和7年10月1日現在

650 林　　業

[林 野 統 計]

朝鮮総督府（編）　650.22-C54-60
林野統計　昭和4年12月末及昭和5年3月末現在
京城　編者　昭和6（1931）
95p　26cm

朝鮮総督府（編）　650.22-C54-61
林野統計　昭和5年12月末及昭和6年3月末現在
京城　編者　昭和7(1932)
95p　26cm

朝鮮総督府（編）　650.22-C54-62
林野統計　昭和6年12月末及昭和7年3月末現在
京城　編者　昭和8(1933)
93p　26cm

朝鮮総督府（編）　650.22-C54-63
林野統計　昭和7年12月末及昭和8年3月末現在
京城　編者　昭和9(1934)
108p　26cm

農林省山林局（編）　650.2-N961-61
全国林野調査報告　昭和5年
東京　編者　昭和8(1933)
964p　26cm

山林要覧　才11次　昭和16年　650.3-N961-11
農林省山林局（編）
東京　編者　昭和16(1941)
275p　19cm

[森林経済及経営]

秋田営林局（編）　651.3-A37-61
秋田営林局統計書　昭和5年度
秋田　編者　昭和8(1933)
521p　26cm

秋田営林局（編）　651.3-A37-63
秋田営林局統計書　昭和7年度
秋田　編者　昭和9(1934)
487p　26cm

秋田営林局（編）　651.3-A37-64
秋田営林局統計書　昭和8年度
秋田　編者　昭和10(1935)
507p　26cm

秋田営林局（編）　651.3-A37-65
秋田営林局統計書　昭和9年度
秋田　編者　昭和11(1936)
523p　26cm

青森営林局（編）　651.3-A54-55-1
青森営林局統計書　才1編：林務
大正13年度
青森　編者　大正15(1926)
137p　22cm

青森営林局（編）　651.3-A54-61
青森営林局統計書　昭和5年度
青森　編者　昭和7(1932)
367,141p　26cm

青森営林局（編） 651.3-A54-63a
青森営林局統計書 昭和7年度
青森 編者 昭和9(1934)
392,141p 26cm

青森営林局（編） 651.3-A54-65
青森営林局統計書 昭和9年度
青森 編者 昭和11(1936)
557p 図表 26cm

青森営林局管内要覧 昭和9年 651.3-A541-65
青森営林局（編）
青森 編者 昭和11(1936)
284p 22cm

北海道庁拓殖部（編） 651.3-H82-10
国有林事業成績 才10次 昭和5年度
札幌 編者 昭和8(1933)
420p 26cm

北海道庁拓殖部（編） 651.3-H82-11
国有林事業成績 才11次 昭和6年度
札幌 編者 昭和8(1933)
433p 26cm

北海道庁拓殖部（編） 651.3-H82-12
国有林事業成績 才12次 昭和7年度
札幌 編者 昭和9(1934)
267p 26cm

高知営林局（編） 651.3-K015-61
高知営林局統計書 昭和5年度
高知 編者 昭和7(1932)
295p 26cm

高知営林局（編） 651.3-K015-63
高知営林局統計書 昭和7年度
高知 編者 昭和9(1934)
305p 26cm

高知営林局（編） 651.3-K015-64
高知営林局統計書 昭和8年度
高知 編者 昭和10(1935)
311p 26cm

高知営林局（編） 651.3-K015-68
高知営林局統計書 昭和12年度
高知 編者 昭和14(1939)
472p 26cm

高知営林局（編） 651.3-K015-70
高知営林局統計書 昭和14年度
高知 編者 昭和16(1941)
478p 26cm

熊本営林局（編） 651.3-KU35-60
熊本営林局統計書 昭和4年度
熊本 編者 昭和6(1931)
421p 26cm

熊本営林局（編） 651.3-KU35-61
熊本営林局統計書 昭和5年度
熊本 編者 昭和7(1932)
435p 26cm

熊本営林局（編） 651.3-KU35-62
熊本営林局統計書 昭和6年度
熊本 編者 昭和8(1933)
455p 26cm

熊本営林局（編） 651.3-KU35-63
熊本営林局統計書 昭和7年度
熊本 編者 昭和9(1934)
479p 26cm

農林省山林局（編） 651.3-N96-13
国有林野一斑 才13回 昭和5年度
東京 編者 昭和8(1933)
299p 26cm
附：国有林野宮行造林

農林省山林局（編） 651.3-N96-14
国有林野一斑 才14回 昭和6年度
東京 編者 昭和9(1934)
304p 図表 26cm

農林省山林局（編） 651.4-N96a
全国林野施業制限地調査
東京 編者 昭和10(1935)
1001p 26cm

宮内省帝室林野局（編） 651.3-TE82-62
帝室林野局統計書 昭和6年度
東京 編者 昭和8(1933)
244p 26cm

宮内省帝室林野局（編） 651.3-TE82-63
帝室林野局統計書 昭和7年度
東京 編者 昭和9(1934)
252p 26cm

宮内省帝室林野局（編） 651.3-TE82-64
帝室林野局統計書 昭和8年度
東京 編者 昭和10(1935)
264p 26cm

東京営林局（編） 651.3-T046-62
東京営林局統計書 昭和6年度
東京 編者 昭和8(1933)
401p 26cm

東京営林局（編） 651.3-T046-63
東京営林局統計書 昭和7年度
東京 編者 昭和9(1934)
438p 26cm

東京営林局（編） 651.3-T046-65
東京営林局統計書 昭和9年度
東京 編者 昭和12(1937)
396p 26cm

660 水産

農林省水産局（編） 663.5-N96-65
漁船統計表 昭和9年
東京 編者 昭和13(1938)
831p 図表 26cm

670 商業

670 商業総記

関西学院高等商業学部（編） 670.5-KA43
創立二十週年記念論文集：商学
評論 才10回 2,3号
東京 文雅堂 昭和6(1931)
575,10p 22cm
内容：マーカンテイリズムの没落（東晋太郎）外17篇を収む，附録：商学評論（商光）総目録

神戸市商工要覧 昭和10年版 670.3-KO131-66
神戸市役所商工課（編）
神戸 編者 昭和10(1935)
159p 22cm

商工大臣官房統計課（編） 670.5-SH96-7a
商工省統計表 昭和5年
東京 編者 昭和6(1931)
221p 図表 26cm
内容：工業，鉱業，商業，商工諸団体，物価及貨銀，特許

商工大臣官房統計課 (編) 670.5-SH96-8
商工省統計表：工業，鉱業，商業その他
昭和6年
東京 編者 昭和7(1932)
225p 図表 26cm

商工大臣官房統計課 (編) 670.5-SH96-9
商工省統計表 昭和7年
東京 編者 昭和8(1933)
223p 26cm
内容：工業，鉱業，商業，商工諸団体，物価 及
貸銀，特許

台湾総督府殖産局 (編) 670.52-TA25-11
台湾商工統計 第11次 昭和6年
台北 編者 昭和8(1933)
142p 26cmL

台湾総督府殖産局 (編) 670.52-TA25-13a
台湾商工統計 第13次 昭和8年
台北 編者 昭和10(1935)
162p 図表 26cmL

台湾総督府殖産局 (編) 670.52-TA25-14
台湾商工統計 第14次 昭和9年
台北 編者 昭和11(1936)
163p 図表 26cmL

台湾総督府殖産局 (編) 670.52-TA25-19
台湾商工統計 第19次 昭和14年
台北 編者 昭和16(1941)
183p 26cm (殖産局出版第912号)

東京市役所 (編) 670.3-TO46-5
東京市商工名鑑 第5回
東京 編者 昭和8(1933)
933,154p 26cm

[商業政策(商工会議所)]

統計年報 昭和5年度 671.72-A47-61
満洲安東商工会議所 (編)
安東 編者 昭和6(1931)
281p 26cm

統計年報 昭和6年度 671.72-A47-62
満洲安東商工会議所 (編)
安東 編者 昭和7(1932)
263p 26cm

安東商工会議所統計年報 671.72-A47-63
昭和7年度
満洲安東商工会議所 (編)
安東 編者 昭和8(1933)
274p 25cm

安東商工会議所統計年報 671.72-A47-64
昭和8年度
満洲安東商工会議所 (編)
安東 編者 昭和10(1935)
222p 26cm

統計年報 上編 昭和9年度 671.72-A47-65-1
満洲安東商工会議所 (編)
安東 編者 昭和10(1935)
166p 26cm

安東商工会議所統計年報 (下編) 671.72-A47-65-2
昭和9年度
満洲安東商工会議所 (編)
安東 編者 昭和10(1935)
82p 26cm

青森商工会議所統計年報 671.7-A54-61
昭和5年
青森商工会議所 (編)
青森 編者 昭和6(1931)
67p 26cm

青森商工会議所統計年報 671.7-A54-62
昭和6年
青森商工会議所 (編)
青森 編者 昭和7(1932)
102p 26cm

統計年報 昭和7年 671.7-F84-63
福島商工会議所 (編)
福島 編者 昭和8(1933)
133p 26cm

函館商工会議所年報 昭和7年 671.7-H18-63
函館商工会議所 (編)
函館 編者 昭和8(1933)
237,24p 26cm

函館商工会議所年報 昭和6年 671.7-H18-62
函館商工会議所 (編)
函館 編者 昭和7(1932)
289p 26cm

統計年報 第28回 671.7-H24-28
浜松商工会議所 (編)
浜松 編者 昭和6(1931)
142p 22cm
附:会社工場一覧

統計年報 昭和7年 671.7-H59-63
姫路商工会議所 (編)
姫路 編者 昭和8(1933)
104p 26cm

統計年報 昭和8年 671.7-H59-64
姫路商工会議所 (編)
姫路 編者 昭和9(1934)
108p 26cm

姫路商工会議所統計年報 671.7-H59-70
昭和14年
姫路商工会議所 (編)
姫路 編者 昭和16(1941)
102p 26cm

統計年報 昭和8年 671.72-J53-64
朝鮮仁川商工会議所
仁川 編者 昭和9(1934)
164p 22cm

京城商工会議所統計年報 昭和6年 671.72-KE29-62
朝鮮京城商工会議所 (編)
京城 編者 昭和7(1932)
150p 22cm

京城商工会議所統計年報 671.72-KE29-63
昭和7年
京城商工会議所 (編)
京城 編者 昭和8(1933)
156p 22cm

京都商工会議所統計年報 671.7-KY6-61
昭和5年
京都商工会議所 (編)
京都 編者 昭和6(1931)
259p 26cm

京都商工会議所統計年報 671.7-KY6-64
京都商工会議所 (編)
京都 編者 昭和9(1934)
164p 26cm

統計年報　昭和9年　671.7-KY6-65
京都商工会議所（編）
京都　編者　昭和10(1935)
170p　26cm

統計年報　昭和23年度　671.7-KY61-79
京都商工会議所（編）
京都　編者　昭和24(1949)
81p　26cm

美濃口時次郎　671.5-M146
中商産業と労務問題
東京　日本出版社　昭和18(1943)
318p　21cm

木浦商業会議所統計年報　671.72-M042-57
昭和元年
朝鮮木浦商業会議所（編）
木浦　編者　昭和3(1928)
143p　26cm

木浦商業会議所統計年報　671.72-M042-81
昭和5年
木浦商業会議所（編）
木浦　編者　昭和6(1931)
314p　23cm

統計年報　昭和6年　671.7-N17-62
長岡商工会議所（編）
長岡　編者　昭和7(1932)
130p　22cm

名古屋商工会議所統計年報　671.7-N27-52
昭和6年
名古屋商工会議所（編）
名古屋　編者　昭和7(1932)
387p　26cm

名古屋商工会議所統計年報　671.7-N27-63
昭和7年
名古屋商工会議所（編）
名古屋　編者　昭和8(1933)
407p　26cm

名古屋商工会議所統計年報　671.7-N27-64
昭和8年
名古屋商工会議所（編）
名古屋　編者　昭和9(1934)
463p　26cm

名古屋商工会議所統計年報　671.7-N27-71
昭和15年
名古屋商工会議所（編）
名古屋　編者　昭和16(1941)
180p　26cm

統計年報　昭和6年　671.7-O73-62
大阪商工会議所（編）
大阪　編者　昭和7(1932)
254p　22cm

大阪商工会議所統計年報　671.7-O73-64
昭和8年
大阪商工会議所（編）
大阪　編者　昭和9(1934)
265p　26cm

札幌商工会議所統計年報　671.7-SA68-15
第15回　昭和6年
札幌商工会議所（編）
札幌　編者　昭和6(1931)
146p　26cm

札幌商工会議所統計年報　671.7-SA68-16
第16回　昭和7年
札幌商工会議所（編）
札幌　編者　昭和7(1932)
146p　26cm

東京商工会議所統計年報　671.7-T046-61
昭和5年
東京商工会議所（編）
東京　編者　昭和6(1931)
266p　26cm

東京商工会議所統計年報　671.7-T046-62
昭和6年
東京商工会議所（編）
東京　編者　昭和7(1932)
272p　26cm

東京商工会議所統計年報　671.7-T046-63
昭和7年度
東京商工会議所（編）
東京　編者　昭和8(1933)
274p　26cm

東京商工会議所（編）　671.7-T0461-71
事業成績書　昭和15年度
東京　編者　昭和16(1941)
223p　21cm

津村秀松　671-TS74
商業政策　上,下巻　6版
東京　宝文館　大正8(1919)
2冊　22cm
内容：上巻第1編,外国貿易政策上の学説並に政策の発展を論ず　下巻第2編,外国貿易政策上の手段並に其の発展を論ず　第3編,外国貿易政策上列強の現在及将来を論ず

［商業史及事情］

名古屋市産業部　671.1-N27-64-1
商業調査書　上巻
名古屋　編者　昭和13(1938)
1200p　図表　26cm
註：昭和8年

大阪府内務部（編）　672-073-63
大阪府商勢概要　昭和7年
大阪　編者　昭和8(1933)
247p　23cm

朝鮮殖産銀行調査課（編）　673.4-C54-1
朝鮮に於ける工業会社の資本構成調査　昭和9年6月
東京　編者　昭和9(1934)
176p　23cm

大都市公企業統計年報　第2回　673.2-D28-2
昭和5年度
大都市調査統計協議会（編）
東京　編者　昭和7(1932)
235p　26cm

大都市企業統計年報　第4回　673.2-D28-4
昭和7,8年度
大都市調査統計協議会（編）
東京　編者　昭和9(1934)
309p　26cm

［企業と経営(会社)・管理］

東亜経済調査局 (編) 673.2-TO 12
独乙の国家企業
東京 編者 昭和8(1933)
158p 26cm

北海道拓殖銀行調査課 (編) 673.4-H82-64
北海道及樺太株式会社集覧
昭和8年版
札幌 編者 昭和8(1933)
216p 26cm

朝鮮京城商工会議所 (編) 673.4-KE29-62
朝鮮会社表 昭和6年1月現在
京城 編者 昭和6(1931)
184p 26cm

京城商工会議所 (編) 673.4-KE29-64
朝鮮会社表 昭和8年1月1日現在
京城 編者 昭和8(1933)
223p 26cm

南満洲鉄道株式会社地方部 (編) 673.4-Mi372-61
地方経営梗概 昭和5年度
大連 編者 昭和6(1931)
190.7p 19cm

地方経営統計年報 昭和5年度 673.4-Mi373-61
南満洲鉄道株式会社地方部
大連 編 B 昭和7(1932)
454p 地図 26cm

地方経営統計年報 昭和6年度 673.4-Mi373-62
南満洲鉄道株式会社地方部(編)
大連 編者 昭和8(1933)
447p 26cm

地方経営統計年報 昭和9年度 6734-Mi373-65
南満洲鉄道株式会社地方部(編)
大連 編者 昭和11(1936)
433p 26cm

地方経営統計年報 昭和11年度 6734-Mi373-67
南満洲鉄道株式会社地方部(編)
大連 編者 昭和13(1938)
428p 26cm

日本銀行調査局 (編) 673.44-N77-65
銀行会社資本調 昭和9年
東京 編者 昭和10(1935)
144p 26cm

産業組合要覧 第28次 673.6-N96-28
昭和5年度
農林省農務局 (編)
東京 編者 昭和7(1932)
157p 図表 26cm

産業組合要覧 第31次 昭和8年度 673.6-N96-31
農林省経済更生部 (編)
東京 編者 昭和10(1935)
270p 26cm

産業組合要覧 第32次 昭和9年度 673.6-N96-32
農林省経済更生部 (編)
東京 編者 昭和11(1936)
257p 図表 26cm

生命保険会社協会 (編) 673.4-SE18
生命保険会社事業成績概況
昭和3年～昭和14年間
東京 編者 昭和16(1941)
128p 26cm

商工大臣官房統計課 (編) 673.4-SH361-62
会社統計表 昭和6年
東京 編者 昭和7(1932)
295p 26cm

商工大臣官房統計課（編）　673.4-SH361-64a
会社統計表　昭和8年
東京　編者　昭和10（1935）
297p　26cm

商工大臣官房統計課（編）　673.4-SH361-65
会社統計表　昭和9年
東京　編者　昭和11（1936）
299p　26cm

商工省総務局（編）　673.4-SH361-71
会社統計表　昭和15年
東京　編者　昭和16（1941）
321p　図表　26cm

台湾産業組合要覧　才21次　昭和8年　673.6-TA25-21
台湾総督府（編）
台北　編者　昭和9（1934）
70p　26cm
附：農業倉庫事業概況

東京府会社要覧　昭和3年　673.4-T0464-59
東京府知事官房調査課（編）
東京　編者　昭和5（1930）
117p　26cm

東京府会社要覧　昭和9年　673.4-T0464-65
東京府総務部調査課（編）
東京　編者　昭和11（1936）
67,32p　26cm

東京府会社要覧　昭和5年　673.4-T0464-61
東京府知事官房調査課（編）
東京　編者　昭和7（1932）
136p　26cm

東京府会社要覧　昭和6年　673.4-T0464-62
東京府知事官房調査課（編）
東京　編者　昭和8（1933）
136p　26cm

東京府会社要覧　昭和14年　673.4-T0464-70
東京府総務部調査課（編）
東京　編者　昭和16（1941）
63,7p　21cm

通商産業大臣官房調査統計部（編）　673.4-TS91-77
会社統計表：昭和21年
東京　編者　昭和24（1949）
59p　25cm

［会計と簿記］

河野一之（編）　674-KA96
官庁会計実務提要　平井平治
大庭金平，平賀清二（其他著）
河野一之（編）
東京　学陽書房　昭和24（1949）
517p　21cm

［配給と市場］

大阪市中央卸売市場年報　676.5-873-1
才一回　昭和6,7年度
大阪市中央卸売市場（編）
大阪　編者　昭和8（1933）
95p　26cm

大阪市中央卸売市場年報　676.5-873-3
才3回　昭和9年
大阪市中央卸売市場（編）
大阪　編者　昭和9（1934）
112p　26cm

大阪市中央卸売市場年報　676.5-873-8
才8回　昭和14年
大阪市中央卸売市場（編）
大阪　編者　昭和16（1941）
203p　26cm

東京市役所（編） 676.5-T046-1
東京市中央卸売市場区域内に於ける卸売市場に関する調査
東京 編者 昭和6（1931）
420p 22cm

東京市青果市場年報 昭和5年
東京市役所（編）
東京 編者 昭和5（1930）
41,29p 図表及表 26cm

東京市青果市場年報 昭和6年度 676.6-T0461-62
東京市役所（編）
東京 編者 昭和7（1932）
39,28p 図表及表 26cm

東京市青果市場年報 昭和8年度 676.6-T0461-64
東京市役所（編）
東京 編者 昭和8（1933）
45p 図表 26cm

東京市魚市場年報 昭和5年 676.6-T0462-61
東京市役所（編）
東京 編者 昭和6（1931）
130p 図表 26cm

［取引所と投資］

公社債年鑑 昭和16年版 677.3-N95-72
証券引受会社協会（編）
東京 編者 昭和16（1941）
1271p 21cm

東京株式取引所（編） 677.3-T046-1(2)
東京株式取引所史 第2巻
東京 編者 昭和8（1933）
261,365p 図表 26cm

［商店経営］

大阪市役所（編） 678-073-66
大阪市店舗分布調査 昭和10年
大阪 編者 昭和12（1937）
567p 23cm

［貿易］

朝鮮貿易年表 昭和4年度 679.92-C54-60
朝鮮総督府（編）
京城 編者 昭和5（1930）
711p 28cm

朝鮮貿易年表 昭和5年 679.92-C54-61
朝鮮総督府（編）
京城 編者 昭和6（1931）
688p 30cm

朝鮮貿易年表 昭和7.8年 679.92-C54-63
朝鮮総督府（編）
京城 編者 昭和8～9（1933～'34）
2冊 30cm

朝鮮貿易年表 昭和9年 679.92-C54-65
朝鮮総督府
京城 編者 昭和10（1935）
667p 26cm

朝鮮貿易要覧 昭和6年 679.92-C541-62
朝鮮総督府（編）
京城 編者 昭和8（1933）
428p 22cm

函館税関外国貿易年表 679-H18-64
昭和8年
函館税関（編）
函館 編者 昭和10(1935)
193p 26cm

函館税関外国貿易年表 679.9-H18-65
昭和9年
函館税関（編）
函館 編者 昭和11(1936)
205p 26cm

関東庁（編） 679.92-KA59-61
関東州貿易統計 昭和5年
大連 編者 昭和6(1931)
300, 15p 図版 26cm

関東庁（編）
関東州貿易統計 昭和6年 679.92-KA59-62
大連 編者 昭和7(1932)
308,15p 26cm

関東庁（編） 679.92-KA59-65
関東州貿易統計 昭和7年
大連 編者 昭和8(1933)
304p 26cm

満洲国財政部（編） 679.52-MA4Y-1
満洲国課税輸入品詳細統計
康徳1.2年
新京 編者 康徳3(1936)
596,14p 26cm

満洲国外国貿易統計年報 679.92-MA472-3
満洲国財政部（編）
新京 編者 大同3(昭和8)(1933)
303p 26cm

満洲国外国貿易統計年報 679.92-MA472-1
(各国別輸出入品表) 康徳元年
満洲国財政部（編）
新京 編者 康徳2(1935)
199p 30cm

満洲国外国貿易統計年報 679.92-MA472-1-1
康徳元年
満洲国財政部（編）
新京 編者 康徳2(昭和10)(1935)
404p 30cm

満洲国外国貿易統計年報 下編 679.92-MA472-3-2
康徳3年
満洲国経済部（編）
大連 大連税関統計科 康徳4(1947)
218p 31cm

三菱経済研究所（編） 679.1-Mi65
東洋及南洋諸国の国際貿易と
日本の地位
東京 編者 昭和8(1933)
517p 26cm

南満洲鉄道株式会社天津事務所 679.92-Mi37-1
調査課（編）
冀東区域の貿易概況と関税事情
天津 編者 昭和11(1936)
160951p 22cm (北支経済資料オ5輯)

南満洲鉄道株式会社産業部 679.92-Mi376-65
(編)
満洲対北支貿易詳細統計 昭和
9年
大連 編者 昭和11(1936)
635p 26cm

南支那外国貿易統計年報 昭和14年 679.92-Mi377-70
南満洲鉄道株式会社上海事務所
調査室 (編)
上海 編者 昭和16(1941)
783p 26cm

日本貿易研究所 (編) 679.9-N77
大東亜交易基本統計表 (全)
東京 栗田書店 昭和18(1943)
295p 26cm

日本外国貿易年表 中篇 昭和7年 679.9-B57-63-2
大蔵省 (編)
東京 編者 昭和8(1933)
513p 26cm

日本外国貿易年表 下篇 昭和7年 679.9-B57-63-3
大蔵省 (編)
東京 編者 昭和8(1933)
514p 26cm

日本外国貿易年表 上篇 昭和8年 679.9-B57-64-1
大蔵省 (編)
東京 編者 昭和9(1934)
447p 26cm

大阪府立貿易館 (編) 679.9-B73-65
大阪貿易彙纂 昭和9年
大阪 編者 昭和10(1935)
222p 図表 22cm

大阪府立貿易館 (編) 679.9-B73-61
大阪貿易彙纂 昭和5年
大阪 編者 昭和6(1931)
181p 22cm

大阪府立貿易館 (編) 679.9-B73-63
大阪貿易彙纂 昭和7年
大阪 編者 昭和8(1933)
170p 22cm

台湾総督官房調査課 (編) 679.52-TA25(2)
支那重要貿易品解説 (才2編)
台北 編者 昭和6(1931)
160p 22cm (南支那及南洋調査才192輯)
註; 本編の原書は1923年支那海関統計局出版の The Principal Articles of Chinese Commerce.

台湾総督官房調査課 (編) 679.52-TA25(3)
支那重要貿易品解説 才3編
台北 編者 昭和6(1931)
160p 22cm (南支那及南洋調査才192輯)

台湾貿易年表 昭和5年 679.92-TA25-61
台湾総督府税関 (編)
台北 編者 昭和7(1932)
826p 26cm

台湾貿易年表 昭和9年 679.92-TA25-65
台湾総督府財務局 (編)
台北 編者 昭和10(1935)
746p 26cm

台湾総督府税関 (編) 679.92-TA251-61
台湾貿易概覧 昭和5年
台北 編者 昭和6(1931)
334p 26cm

台湾総督府税関 (編) 679.92-TA251-62
台湾貿易概覧 昭和6年
台北 編者 昭和7(1932)
318p 26cm

台湾総督府財務局 (編) 679.92-TA251-64
台湾貿易概覧 昭和8年
台北 編者 昭和11(1936)
321p 26cm

東京商工会議所（編）　G79.92-T046-61-2
中華民国外国貿易統計表
第2巻　昭和5年度
東京　編者　昭和6（1931）
134p　26cm
内容：A輸入品種別による国別及輸入地別
B輸出品別による国別及輸出地別

東京商工会議所（編）　G79.92-T046-70
中華民国及満洲国貿易統計表
昭和14～15年
東京　編者　昭和16（1941）
187p　26cm

680　交　通

［港湾統計海運］

内務省土木局（編）　G83-N28-62
大日本帝国港湾統計　昭和6年
東京　編者　昭和8（1933）
343p　26cm

内務省土木局（編）　G83-N28-63
大日本帝国港湾統計　昭和7年
東京　編者　昭和9（1934）
373p　26cm

内務省土木局港湾課（編）　G83-N28-64
大日本帝国港湾統計　昭和8年
東京　編者　昭和10（1935）
393p　26cm

内務省土木局　G83-N28-65
大日本帝国港湾統計　昭和9年
東京　編者　昭和11（1936）
451p　図版　26cm

青森市役所（編）　G83.2-A54
青森港湾史
青森　編者　昭和8（1933）
172p　地図　23cm

伊坂市助　G83.33-I98
英国船主争情
神戸　神戸海運出版部　昭和5（1930）
587p　22cm

統計年報：水運編　康徳1年度　G83.05-M047-1-1
満洲国交通部鉄路総局（編）
奉天　編者　康徳2（昭和10）（1935）
91p　26cm

内務省土木局（編）　G83-N28-61
大日本帝国港湾統計　昭和5年
東京　編者　昭和7（1932）
341p　26cm

内務省土木局（編）　G83-N28-70
大日本帝国港湾統計　昭和14年
東京　編者　昭和16（1941）
604p　26cm

大阪市役所港湾部（編）　G83-G73-61
大阪港勢一斑　昭和5年
大阪　編者　昭和6（1931）
254p　図表　26cm
附録：築港の現状

大阪市役所港湾部（編）　G83-G73-62
大阪港勢一斑　昭和6年
大阪　編者　昭和7（1932）
261p　図表　26cm
附録：築港の現状

大阪市役所港湾部（編） 683-873-63
大阪港勢一斑 昭和7年
大阪 編者 昭和8(1933)
259p 図表 26cm
附録：築港の現状

大阪市役所（編） 683-873-64
大阪港勢一斑 昭和8年
大阪 編者 昭和9(1934)
263,27p 26cm
附録：築港の現状

逓信省管船局（編） 683.7-TE28-65
日本船員統計 昭和9年
東京 編者 昭和10(1935)
275p 23cm

東亜研究所（編） 683.2-TO12
南洋を中心とする東亜の海運
東京 編者 昭和17(1942)
191p 19cm

横浜市土木局（編） 683-Y75
横浜港
横浜 編者 昭和9(1934)
82p 地図 22cm

横浜港湾統計年報 第2回 昭和5年 683-Y75-2
横浜市役所（編）
横浜 編者 昭和6(1931)
274p 26cm

横浜港湾統計年報 第3回 683-Y75-3
横浜市土木局（編）
横浜 編者 昭和7(1932)
248p 26cm

横浜港湾統計年報 第5回 683-Y75-5
昭和8年
横浜市土木局（編）
横浜 編者 昭和9(1934)
222p 26cm

横浜港湾統計年報 第6回 683-Y75-6
昭和9年
横浜市土木局（編）
横浜 編者 昭和10(1935)
225p 26cm

横浜市港湾統計年報 第9回 683-Y75-9a
昭和12年
横浜市土木局（編）
横浜 編者 昭和13(1938)
222p 26cm

[道路運輸,小運送]

東京市電気局乗客課調査掛（編） 684.5-TO46-62
電車自動車乗客調査実績 昭和6年度
東京 編者 昭和8(1933)
112,43p 26cm（東客交通調査報告）

運輸省自動車局（編） 684-U77-1
陸運要覧 昭和24年度
東京 編者 昭和24(1949)
331p 図表 22cm
内容：1,陸運行政機構 2,地方鉄道及び軌道 3,自動車及び軽車輌 4,道路 5,小運送業 6,倉庫業

[鉄道運輸]

朝鮮総督府鉄道局年報 685.05-C54-79
昭和4年度
朝鮮総督府鉄道局（編）
京城 編者 昭和6(1931)
398p 図表 26cm

朝鮮総督府鉄道局 685.2-C54-2
朝鮮鉄道史
京城 編者 大正4(1915)
406,12p 図版 22cm
附録：年表

樺太庁鉄道事務所年報 685.05-KA62-62
昭和6年
樺太庁鉄道事務所（編）
豊原 編者 昭和8(1933)
229p 26cm

鉄路総局統計年報（営業編） 685.12-MA49-1
康徳元年度
満洲国鉄路総局（編）
奉天 編者 康徳3(1936)
828p 26cm

門司鉄道局年報 昭和8年 685.05-M018-64
門司鉄道局（編）
門司 編者 昭和11(1936)
808p 26cm

名古屋鉄道局年報 昭和5年度 685.05-N27-61a
名古屋鉄道局（編）
名古屋 編者 昭和6(1931)
575p 図表 26cm

名古屋鉄道局年報 昭和6年度 685.05-N27-62
名古屋鉄道局（編）
名古屋 編者 昭和7(1932)
589p 26cm

名古屋鉄道局年報 昭和7年度 685.05-N27-63
名古屋鉄道局（編）
名古屋 編者 昭和8(1933)
643p 図表 26cm

名古屋鉄道局年報 昭和8年 685.05-N27-64
名古屋鉄道局（編）
名古屋 編者 昭和9(1934)
615p 26cm

名古屋鉄道局年報 昭和9年度 685.05-N27-65
名古屋鉄道局（編）
名古屋 編者 昭和10(1935)
580p 26cm

鉄道統計年報 第3編（監理） 685.05-N77-1-3
昭和22年度
日本国有鉄道経理局（編）
東京 編者 昭和24(1949)
364p 25cm

札幌鉄道局年報 昭和5年度 685.05-SA68-61
札幌鉄道局（編）
札幌 編者 昭和6(1931)
639p 26cm

札幌鉄道局年報 昭和6年度 685.05-SA68-62
札幌鉄道局（編）
札幌 編者 昭和7(1932)
672p 26cm

札幌鉄道局年報 昭和7年度 685.05-SA68-63
札幌鉄道局（編）
札幌 編者 昭和8(1933)
664p 26cm

鉄道局年報 昭和5年度 685.05-T046-61
東京鉄道局（編）
東京 編者 昭和7(1932)
786p 26cm

東京鉄道局年報　昭和7年度　685.05-T046-63
東京鉄道局（編）
東京　編者　昭和9(1934)
800p　26cm

東京鉄道局年報　昭和8年度　685.05-T046-64
東京鉄道局（編）
東京　編者　昭和11(1936)
815p　26cm

東京市役所（編）　685.05-T046-61
東京市貨物集散調査書
昭和5年
東京　編者　昭和5(1930)
180p　図表　22cm

東京市産業部商業課（編）　685.5-T046-62
東京市貨物集散調査書
昭和6年
東京　編者　昭和8(1933)
209p　図表　19cm

東京市役所（編）　685.5-T046-63
東京市貨物集散調査書
昭和7年
東京　編者　昭和9(1934)
136p　図表　26cm

東支鉄道年報　1932年版　685.05-T072-32
東支鉄道経済調査局（編）
哈尔浜　満鉄哈爾浜事務所　昭和7(1932)
197p　26cm　（哈運資料才10号）

鉄道省（編）　685-TE86-60-2
鉄道統計資料　才2編（建設工務工作其他）　昭和4年度
東京　編者　昭和6(1931)
342p　26cm

鉄道省（編）　685-TE86-61-1
鉄道統計資料　才1編　昭和5年度
東京　編者　昭和6(1931)
766,24p　26cm
内容：運輸，経理，職員

鉄道省（編）　685-TE86-61-2
鉄道統計資料　才1,2編
昭和5年度
東京　編者　昭和7(1932)
2冊　26cm
内容：才1編（運輸，経理，職員），
才2編（建設，工務，工作，電気研究）

鉄道省（編）　685-TE86-61-3a
鉄道統計資料　才3編（監督）
昭和5年度
東京　編者　昭和7(1932)
299p　26cm

鉄道省（編）　685-TE86-61-3b
鉄道統計資料　才3編（監督）
昭和5年度
東京　編者　昭和7(1932)
298p　26cm

鉄道省（編）　685-TE86-62-1
鉄道統計資料　才1編
昭和6年度
東京　編者　昭和7(1932)
808,24p　26cm
内容：運輸，経理，職員

鉄道省 (編) 685-TE86-62-1a
鉄道統計資料 才1編
昭和6年度
東京 編者 昭和7(1932)
807,23p 26cm
内容；運輸,経理,職員

鉄道省 (編) 685-TE86-62-2
鉄道統計資料 才2編
昭和6年度
東京 編者 昭和8(1933)
351p 26cm
内容；建設,工務,工作,電気研究

鉄道省 (編) 685-TE86-62-3
鉄道統計資料 才3編；監督
昭和6年度
東京 編者 昭和8(1933)
311p 26cm

鉄道省 (編) 685-TE86-63-1
鉄道統計資料 才1編(運輸,経理,職員)
昭和7年度
東京 編者 昭和8(1933)
740,24p 26cm

鉄道省 (編) 685-TE86-63-2
鉄道統計資料 才2編(建設工務其他) 昭和7年度
東京 編者 昭和9(1934)
330,11p 26cm

鉄道省 (編) 685-TE86-63-3
鉄道統計資料 才3編(監督)
昭和7年度
東京 編者 昭和9(1934)
291,10p 26cm

鉄道省 (編) 685-TE86-64-1a
鉄道統計資料 才1編 昭和8年度
東京 編者 昭和9(1934)
758,24p 26cm
内容；運輸,経理,職員

鉄道省 (編) 685-TE86-64-2
鉄道統計資料 才2,3編
昭和8年度
東京 編者 昭和10(1935)
2冊 26cm
内容；才2編建設,工務,工作,電気
才3編監督

鉄道省 (編) 685-TE86-65-1
鉄道統計資料 才1編 昭和9年度
東京 編者 昭和10(1935)
808,26p 26cm
内容；運輸,経理,職員

鉄道省 (編) 685-TE86-65-2
鉄道統計資料 才2編 昭和9年度
東京 編者 昭和11(1936)
386p 図表 26cm
内容；建設,工務,工作,電気
附録；

鉄道省 (編) 685-TE86-65-3
鉄道統計資料 才3編(監督)
昭和9年度
東京 編者 昭和11(1936)
293p 26cm

鉄道省年報 昭和5年度 685.05-TE86-61
鉄道省 (編)
東京 編者 昭和6(1931)
304p 図表 26cm

鉄道省年報 昭和6年度 685.05-TE86-62
鉄道省（編）
東京 編者 昭和7（1932）
316p 図表 26cm

鉄道省年報 昭和7年度
鉄道省（編） 685.05-TE86-63
東京 編者 昭和8（1933）
332p 図表 26cm

鉄道省年報 昭和9年 685.05-TE86-65a
鉄道省（編）
東京 編者 昭和10（1935）
329p 図表 26cm

[航 空 運 輸]

航空統計年報 第1回 昭和4年度 686-TE28-1
逓信省航空局（編）
東京 編者 昭和7（1932）
186p 26cm

航空統計年報 第2回 686-TE86-2
昭和5,6年度
逓信省航空局（編）
東京 編者 昭和8（1933）
414p 地図 26cm

航空統計年報 第3回 昭和7年度 686-TE28-3
逓信省航空局（編）
東京 編者 昭和9（1934）
243p 地図 26cm

航空統計年報 第4回 昭和8年度 686-TE28-4
逓信省航空局（編）
東京 編者 昭和10（1935）
262p 26cm

航空統計年報 第5回 昭和9年度 686-TE28-5
逓信省航空局（編）
東京 編者 昭和11（1936）
273p 地図 26cm

690 通 信

朝鮮総督府逓信年報 昭和5年度 690.52-C54-61
朝鮮総督府逓信局（編）
京城 編者 昭和6（1931）
163p 図版 26cm

朝鮮総督府逓信年報 昭和6年度 690.52-C54-62
朝鮮総督府逓信局（編）
京城 編者 昭和7（1932）
163p 26cm

朝鮮総督府逓信年報 昭和7年度 690.52-C54-63
朝鮮総督府逓信局（編）
京城 編者 昭和8（1933）
169p 26cm

朝鮮総督府逓信年報 昭和8年度 690.52-C54-64
朝鮮総督府逓信局（編）
京城 編者 昭和9（1934）
175p 26cm

朝鮮総督府逓信統計要覧 690.52-C541-61
朝鮮総督府逓信局（編）
京城 編者 昭和6（1931）
92p 図表 26cm

朝鮮総督府逓信統計要覧 690.52-C541-62
朝鮮総督府逓信局（編）
京城 編者 昭和7（1932）
96p 図表 26cm

朝鮮総督府逓信年報 昭和8年度 690.52-C54-64
朝鮮総督府逓信局（編）
京城 編者 昭和9（1934）
175p 26cm

朝鮮総督府逓信統計要覧 昭和5年度 690.52-C541-61
朝鮮総督府逓信局（編）
京城 編者 昭和6（1931）
92p 図表 26cm

朝鮮総督府逓信統計要覧 昭和6年度 690.52-C541-62
朝鮮総督府逓信局（編）
京城 編者 昭和7（1932）
96p 図表 26cm

朝鮮総督府逓信統計要覧 昭和7年度 690.52-C541-63
朝鮮総督府逓信局（編）
京城 編者 昭和8（1933）
106p 26cm

朝鮮総督府逓信統計要覧 昭和8年度 690.52-C541-64
朝鮮総督府逓信局（編）
京城 編者 昭和9（1934）
118p 26cm

業務統計要覧 昭和6年度 690.5-H73-62
広島逓信局（編）
広島 編者 昭和8（1933）
171p 26cm

業務統計要覧 昭和8年度 690.5-H73-64
広島逓信局（編）
広島 編者 昭和10（1935）
96p 図表 26cm

業務統計要覧 昭和9年度 690.5-H73-65
広島逓信局（編）
広島 編者 昭和11（1936）
106p 図表 26cm

業務統計要覧 昭和8年度 690.5-KU35-64
熊本逓信局（編）
熊本 編者 昭和10（1935）
152p 図表 26cm

業務統計要覧 昭和9年度 690.5-KU35-65
熊本逓信局（編）
熊本 編者 昭和10（1935）
168p 図表 26cm

業務統計要覧 昭和12年度 690.5-KU35-68a
熊本逓信局（編）
熊本 編者 昭和14（1939）
169p 図表 26cm

業務統計要覧 昭和7年度 690.5-N27-63
名古屋逓信局（編）
名古屋 編者 昭和8（1933）
125p 26cm

業務統計要覧 昭和9年度 690.5-N27-65
名古屋逓信局（編）
名古屋 編者 昭和10（1935）
136p 26cm

業務統計要覧 昭和5年度 690.5-SA68-61
札幌逓信局（編）
札幌 編者 昭和7（1932）
121p 26cm

業務統計要覧 昭和7年度 690.5-SA68-63
札幌逓信局（編）
札幌 編者 昭和9（1934）
120p 26cm

業務統計要覧 昭和8年度 690.5-SA68-64
札幌逓信局（編）
札幌 編者 昭和10（1935）
119p 図表 26cm

業務統計要覧　昭和9年度　690.5-SA68-65
札幌逓信局（編）
札幌　編者　昭和11(1936)
119p　26cm

業務統計要覧　昭和6年度　690.5-SE59-62
仙台逓信局（編）
仙台　編者　昭和7(1932)
66p　26cm

業務統計要覧　昭和13年度　690.5-SE59-69a
仙台逓信局（編）
仙台　編者　昭和15(1940)
107p　26cm

逓信省年報　第41回　690.5-TE28-41
逓信大臣官房文書課（編）
東京　編者　昭和5(1940)
441p　図表　26cm

逓信省年報　第42回　昭和4年度　690.5-TE28-42
逓信大臣官房文書課（編）
東京　編者　昭和6(1931)
315p　26cm

逓信省年報　第43回　昭和5年度　690.5-TE28-43
逓信大臣官房文書課（編）
東京　編者　昭和7(1932)
325p　26cm

逓信省年報　第44回　昭和6年度　690.5-TE28-44
逓信大臣官房文書課（編）
東京　編者　昭和8(1933)
325p　26cm

逓信省年報　第45回　690.5-TE28-45a
逓信大臣官房文書課（編）
東京　編者　昭和9(1934)
337p　26cm

通信統計要覧　昭和6年度　690.5-TE283-62
逓信省（編）
東京　編者　昭和8(1933)
99p　26cm

通信統計要覧　昭和7年度　690.5-TE283-63
逓信省（編）
東京　編者　昭和9(1934)
99p　26cm

通信統計要覧　昭和8年度　690.5-TE283-64
逓信省（編）
東京　編者　昭和10(1935)
99p　26cm

通信統計要覧　昭和9年度　690.5-TE283-65a
逓信省郵務局（編）
東京　編者　昭和11(1936)
121p　26cm

郵政大臣官房文書課（編）　690.12-Y99-(1)
郵政法規類集 為替貯金編 上巻
東京　編者　昭和24(1949)
209p　21cm

郵政省（編）　690.12-Y99-1
郵政事業特別会計規程（上下）
昭和24年9月22日公達ヲ45号
東京　編者　昭和24(1949)
2冊　21cm　（郵政公報別冊）
附：郵政事業特別会計法，郵政事業特別会計令

800 語 学

Stadt, Vande (編) 891-St 2

蘭和辞典 ファンデ スタット(編)

東京 南洋協会 大正11(1922)

597p 15cm

國立國會圖書館
25.3.31
國際業務部

收書通報

7

4

May 1st 1950

SBL

國立國會図書館支部
統計局図書館

國立國會
25.7.21
圖書館

Kodak Gray Scale

C Y M

© Kodak, 2007 TM: Kodak

A 1 2 3 4 5 6 M 8 9 10 11 12 13 14 15 B 17 18 19

inches 1 2 3 4 5 6 7 8

cm 1 2 3 4 5 6 7 8 9 10 11 12 13 14 15 16 17 18 19

Kodak Color Control Patches

© Kodak, 2007 TM: Kodak
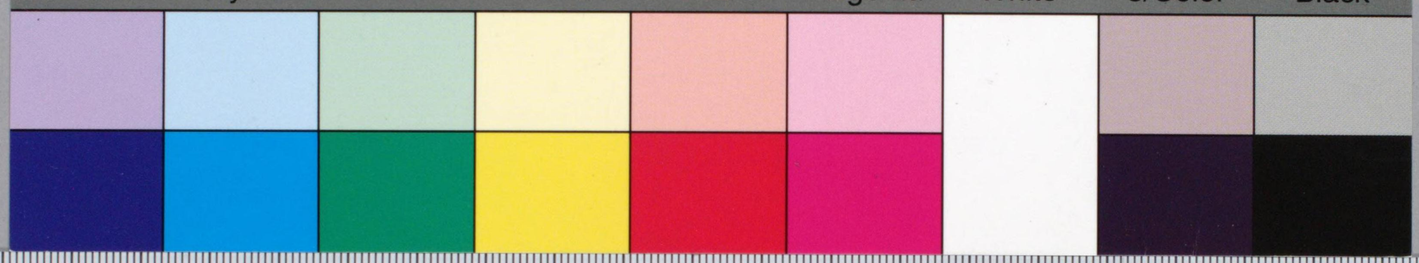
Blue Cyan Green Yellow Red Magenta White 3/Color Black