

美界

0 1 2 3 4 5 6 7 8 9 10 1 2 3 4 5

新美田分香時子
共曆

42-72



新美田家香時子

大正
8. 11. 25
内交

新美界目次

16	木瓜	異稱 鐵脚梨 護聖瓜 木桃 俗ばけ
15	紫荊	
14	カダクリ	異稱 早藕 車前葉 車前山慈姑 猪舌 カタコ草 初合
13	櫻	
12	瑠璃苔	
11	櫻	
10	林檎	異稱 冷金丹 金林檎 文林郎果 苹果
9	多葉郁子	俗庭櫻
	晚山茶	俗散椿
8	黄金櫻	
7	玉玲瓏	俗玉水仙
6	水仙花	(種)
5	桃	異稱 招客仙木 仙果 五渡 蒸霞 河陽花 玄英都 助嬌 花悟道 紅衣歌
4	長壽花	俗黃水仙 異稱 金盞銀盞 赤雪中花
3	山櫻	
2	白孔雀	(玉尾)
1	孔雀	(玉尾) 越鳥 粹羽 南客 文禽 戴冠等皆孔雀ノ異稱
30	ルビナス	俗上リ藤
29	俗小櫻草	
28	俗イナリンサウ	雙散梅 亦イナゲサウ
27	全椿	(花名袖隠シ)
26	濱豌豆	亦野豌豆
25	紫羅欄花	亦曼倩花 青生棠
24	金剛纂	亦金剛拳 八角圓盤 一名天狗團扇
23	連翹	イダチ艸
22	柴山櫻	
21	甘藍	シマハボタン
20	櫻欄	櫻欄 棧欄 棕枱 枱欄
19	花ノ丸	
18	園兒手工	
17	不詳	
16	アカレシヤ	(洋種) 糠斗菜
15	垂柳	
14	蔓薯	亦菜種 油菜 亦クノダチ 莖立即油菜
13	甘藍	亦玉菜 牡丹菜 阿羅陀菜 蕃牡丹 椰菜 番芥 藍キヤベツ ハクサイ
12	柳絮	ヤナギノハナ



アイリス 一八ノ一種

31 棣棠花 異稱 餘醜 俗山吹

俗 キリンソウ ホソバキリンソウ

32 小櫻草 俗ニ亦トキワナデシコ

ナヤウシサウ 水甘草

33 ナヤウシザクラ 芫花 シケンシ
フジモドキ サツマブシ

粉條兒菜 俗ニ福草

34 鬱金香

琉球竹 虎橫竹 蕪竹 虎山竹
筍竹 鶴膝竹 木槌竹 鼓槌竹
多般竹 佛肚竹 俗布袋竹

風信子 亦ヒヤシント

36 松 異稱 木公 枯龍 虬枝 堅心
新甫 霜幹 霜傑 後凋 龍鱗
龍骨 青蓋 宗老 百木長
五大夫 君子樹

37 二輪草 一名ガシヤウサウ
亦ギンハカヅキ

38 アカシヤ

獨頭蘭 異稱 春花 報春先
俗 春蘭 ホクロ

39 紫藤 異稱 花王 富貴卿 名取草
一捻紅 蜀錦 紅夜 紅富 貴賓
醉妃 第一香 花中王 廿日草
深見草

40 牡丹

全上 亦ウナイ松 俗若松

41 稚松

42 虞美人草 麗春花 百般嬌 舞草 楚宮花
俗 春花 俗美人草

マクレツ 俗新菊

43 蕨

イヌガンソク 一名オクサソデツ

44 燕子花 異稱 顔吉草 亦かほよ花

オニソグラム

45 俗 美女櫻 シマツトヲ 亦ハナガサ

46 ハイトリナデシコ

47 透百合 白及

48 ミムロス

49 アネモネ

酸模 スカンボ

48 癩取草 斑入葉 連錢草
一名カキドウシ

エスクロジヤ

50 竹嶋百合

51 椎 柯樹 シヒガシ

52 落 (斑入葉) 亦款冬

シラベルヅイナス

53 俗 姫シヤガ

金盞花 カレンヅラ 異稱 長春菊

瞿麥 撫子花 大和撫子 倭撫子
河原撫子 常夏 繡竹 野撫子
袖濡草 四香艸

地榆草 借根老 亦エビスネ

54 不詳

55 生花

56 觀音竹 紫君 紫苔 紫竹 俗黒竹

57 俗 鳥居

天竺葵 胡豆 ニワフ

58 桐花 白桐 泡桐

59 芍薬 異稱 將離 可離 婪尾 春王 瓔珞
金腰帶 花相 艶友 エビスグサ
決明 かほよ草 エビスグサ

60 石竹花 カラナデシコ

72 梅

杜鵑花 異稱 石岩 王支 春鵑 紅鵑

73 雪毬花 麻葉 繡毬 麻毬
俗 小手鞠

蘭 異稱 君子 幽芳 國香 幽客
幽香 芬芳 土髮 蜂花 王者香

41 虞美人草 ホトトギス 俗美人草

マクレツ 俗新菊

43 蕨 イヌガンソク 一名オークサソデツ

44 燕子花 異稱 顔吉草 亦かほよ花

55 生花

56 観音竹 紫君 紫苔 紫竹 俗黒竹

57 鳥居 俗岩 藤 胡豆 ニワフヅ

天竺葵

58 桐花 白桐 泡桐

59 芍薬 異稱 將離 可離 禁尾 春王 瓔珞 金腰帶 花相 艶友 エビスグスリ 決明 かほよ草

60 石竹 カラナデシコ

集花

61 全 江浦草 (二種) 俗シマツクモ

62 スイトビー 香山黎豆

63 庭石菖 俗マツバギク

64 水晶花 俗卵ノ花

65 寶釋草 亦瑤録草 寶録草 俗孤ノ提灯

66 アメリカカナデシコ 俗トウナデシコ

67 杜鵑花

68 三色堇 異稱 安心花 人面草 蝶々花 胡蝶花 俗遊蝶花

俗 白馬唐松草

69 空木 卯木 ウマナウノハナ クチベニウツギ 洩硫

70 ストツケツシヤ

71 石斛 異稱 長生脚 亦イワクスリ 一名スクナヒコノクネ

72 梅

73 杜鵑花 異稱 石岩 王支 春鵑 紅躑躅 麻葉 繡毬 麻毬 俗小手鞠

74 金雀兒 俗金雀花

75 一輪生ケ 異稱 君子 幽芳 國香 幽客 幽香 芬芳 土髮 鮮花 王者香 香草 (夫婦花ノ夫)

76 海芋 マンシム芋 自然芋 オランダカイウ

77 虎耳草 石荷

78 石刀柏 俗エンレイソウ 亦タチアフヒ

79 ジキタリス 俗千嶋桔梗

80 イーリス 亦ウナイマツ 俗若松

81 落葉松 亦日光松 フシマツ 新羅松 唐松

82 野薔薇 亦金嬰子 亦茨ノバラ カタラ

83 夜合花 異稱 摩羅春 合歡 合昏 黃精 一名タモトユリ

84 貝母 亦波々久里 一名アミガサユリ

85 公孫樹 (雄木) 鴨脚木

86 縞草葎

84 鳳仙花 異稱 小桃紅 海納 早珍珠 菊婢 金鳳 亦カントバナ ツマクレナイ

シラボシカイウ 俗島カユ

85 ホクシヤ 一名 ツリウキサウ 亦フクシヤ

不詳

86 月見草 (大花) 大待寄草

野薔薇 竹島百合

87 プーリーブライド

仙桂樹 亦祝ノ木

88 江浦草 亦龍鬚草 太蘭 莞 丸蒲

89 山百合 エイザンユリ サユリ リヨリユリ ホウライユリ ヨシノユリ スジユリ

90 櫻 幹 俗 限笹 亦カンナ 檀特花

曇華 亦カンナ 檀特花

91 ダリヤ 天竺牡丹

景天草 亦血止草

野薔薇 源平咲

92 錦紅花 花名 唐錦

俗 金蓮花 ノウゼンパンレン

93 寒竹 一名 雪竹

玉蟬花 俗花菖蒲

94 不詳

95 風蘭 異稱 掛香 富貴蘭

芋 八ツ頭

鐵砲百合

アマリ、ス

97 玉簪花 (二種)

撫子花

98 グラジオラス 唐菖蒲 俗星ノ花

サ、グサ 淡竹葉 サ、ノハグサ タウザ、

99 蘇鐵 異稱 鐵蕉 鳳尾蕉 番蕉

三角蘭 亦三角スゲ 麝草

100 ダリヤ 天竺牡丹

俗 干本笹

フレトン

101 藪萱草 亦鬼萱草 異稱 宜男草 忘夏草

竹嶋百合

睡蓮 ドンガメバズ ヒツシグサ

102 芭蕉 異稱 奏者草 芭直 天直 此草

節々草 亦ミツドクサ カハラドクサ 一名 イヌドクサ

103 梔子花 梔子 山梔子 越桃 林蘭 禪友 亦使君子

俗 小日向草 ヘリアントプツ ヒメヒマハリ

104 芳蔗艸 俗女郎花 娘部志 敗醬

爲朝百合

105 雁來紅 俗葉雞頭

黃雁來 異稱 老少年 錦草

龍膽草 異稱 陵游 俗笹リンドウ

106 爲朝百合 紅筋百合

紅筋百合

84 鳳仙花 異稱 小桃紅 海納 早珍珠 菊婢 金鳳 亦カントバナ ツマクレナイ

シラボシカイウ 俗島カユ

85 ホクシヤ 一名 ツリウキサウ 亦フクシヤ

不詳

86 月見草 (大花) 大待寄草

野薔薇 竹島百合

87 プーリーブライド

仙桂樹 亦祝ノ木

88 江浦草 亦龍鬚草 太蘭 莞 丸蒲

89 山百合 エイザンユリ サユリ リヨリユリ ホウライユリ ヨシノユリ スジユリ

90 櫻 幹 俗 限笹 亦カンナ 檀特花

曇華 亦カンナ 檀特花

91 ダリヤ 天竺牡丹

景天草 亦血止草

野薔薇 源平咲

92 錦紅花 花名 唐錦

俗 金蓮花 ノウゼンパンレン

93 寒竹 一名 雪竹

玉蟬花 俗花菖蒲

94 不詳

95 風蘭 異稱 掛香 富貴蘭

芋 八ツ頭

鐵砲百合

アマリ、ス

97 玉簪花 (二種)

撫子花

98 グラジオラス 唐菖蒲 俗星ノ花

サ、グサ 淡竹葉 サ、ノハグサ タウザ、

99 蘇鐵 異稱 鐵蕉 鳳尾蕉 番蕉

三角蘭 亦三角スゲ 麝草

100 ダリヤ 天竺牡丹

俗 干本笹

フレトン

101 藪萱草 亦鬼萱草 異稱 宜男草 忘夏草

竹嶋百合

睡蓮 ドンガメバズ ヒツシグサ

102 芭蕉 異稱 奏者草 芭直 天直 此草

節々草 亦ミツドクサ カハラドクサ 一名 イヌドクサ

103 梔子花 梔子 山梔子 越桃 林蘭 禪友 亦使君子

俗 小日向草 ヘリアントプツ ヒメヒマハリ

104 芳蔗艸 俗女郎花 娘部志 敗醬

爲朝百合

105 雁來紅 俗葉雞頭

黃雁來 異稱 老少年 錦草

龍膽草 異稱 陵游 俗笹リンドウ

106 爲朝百合 紅筋百合

紅筋百合

108 栴 亦椽

寒竹 雪竹

109 臺明竹 異稱 大明竹 大妙竹 二葉笛竹 青葉笛竹 四季竹 四時竹

羽衣草 亦鑷草

120 雞頭草 亦雞冠花 異 洗手花 婆羅奢 菱矛雁啄 亦カライイカラアイ

射子 異稱 扇竹 秋胡蝶 俗楡扇 亦鳥扇

俗 太陽草 ヘリアントプツ (一種)

風 蘭 異稱 掛香 富貴蘭

95 芋 八ッ頭

鐵砲百合

96 アマリリス

黃雁 來 異稱 老年 錦草

龍膽草 異稱 陵游 俗 笹リンドウ

爲朝百合 紅筋百合

紅筋百合

107

108 柘 亦 椽

寒竹 雪竹

109 臺明竹 異稱 大明竹 大妙竹 二葉笛竹 青葉笛竹 四季竹 四時竹

羽衣草 亦 露草

110 カーネーション 阿羅陀石竹

ネワロレビス

霧降草

111 牽牛花 俗 朝顔 異稱 草金鈴 天茄兒

布袋草 ウナターヒヤセンス 水玉蘭 亦 布袋葵

竹 ダイミヨチク

112 ゴールデンロッド (米、國花)

コガイソウ

俗 吹上ゲ シサケフチクダウ

114 槭 樹 板屋カヘデ 亦 トキワカヘデ

全 アオヤギ

115 石 榴 丹若 丹葩 天漿 玉房 玉潤 血珠 紅英 朱實 明朱 紅豆果 胡瑪瑙 安石榴

麥稈細工

116 棕 櫚

紅葉

117 柿

雞腸菜 (二種) イワヨメナ 俗 八千代菊

グロキシニヤ

118 剪秋羅 亦 剪秋紗 漢宮秋 俗 仙翁花 センオウゲ

119 四方竹 方竹

120

俗 太陽草 (リアントーヅ (二種))

射 子

雞頭草 亦 雞冠花 異 洗手花 婆羅奢 菱矛雁啄 亦 カライイ カラアイ

異 扁竹 秋胡蝶 俗 檜扇 亦 烏扇

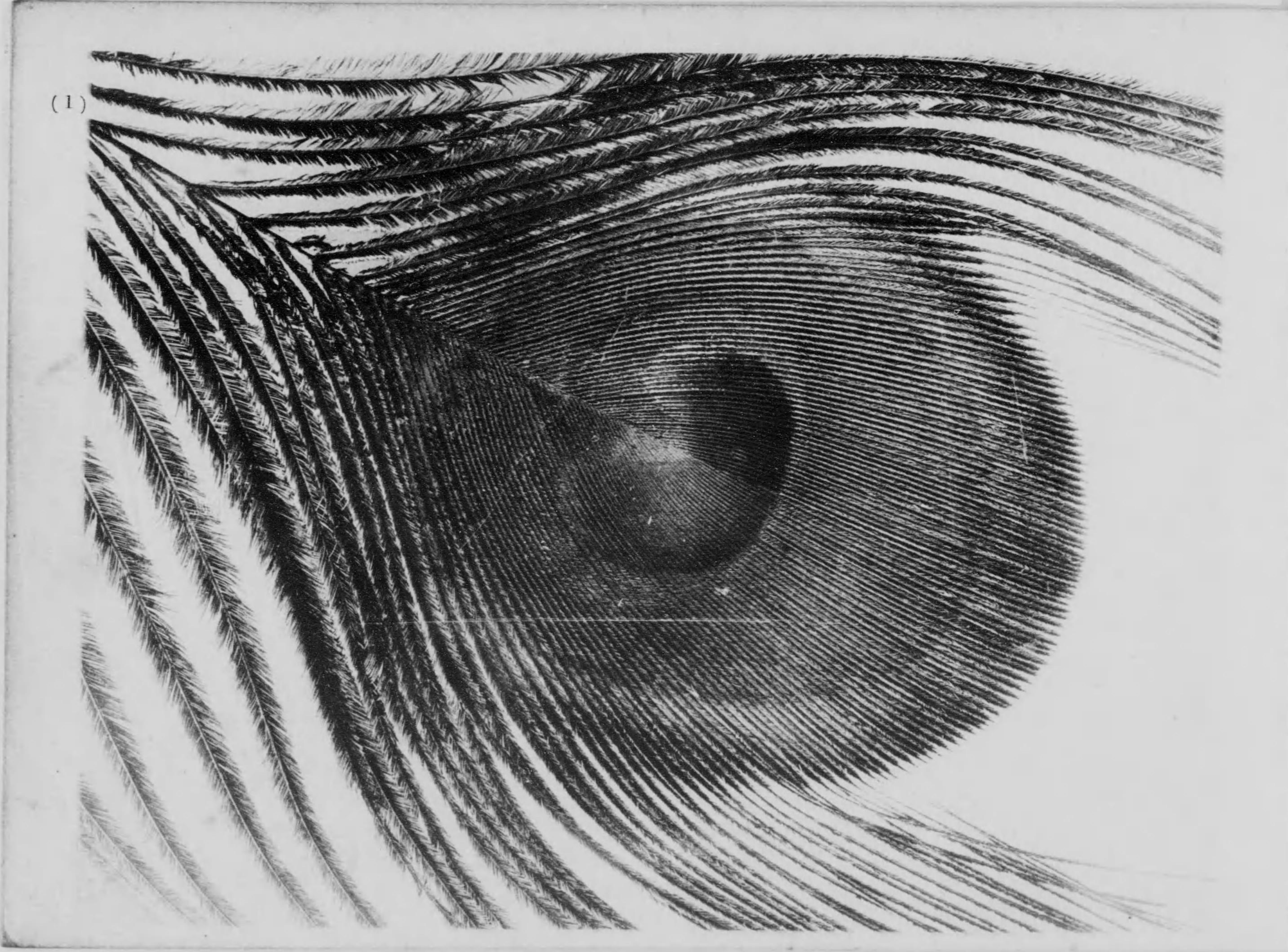

(2)

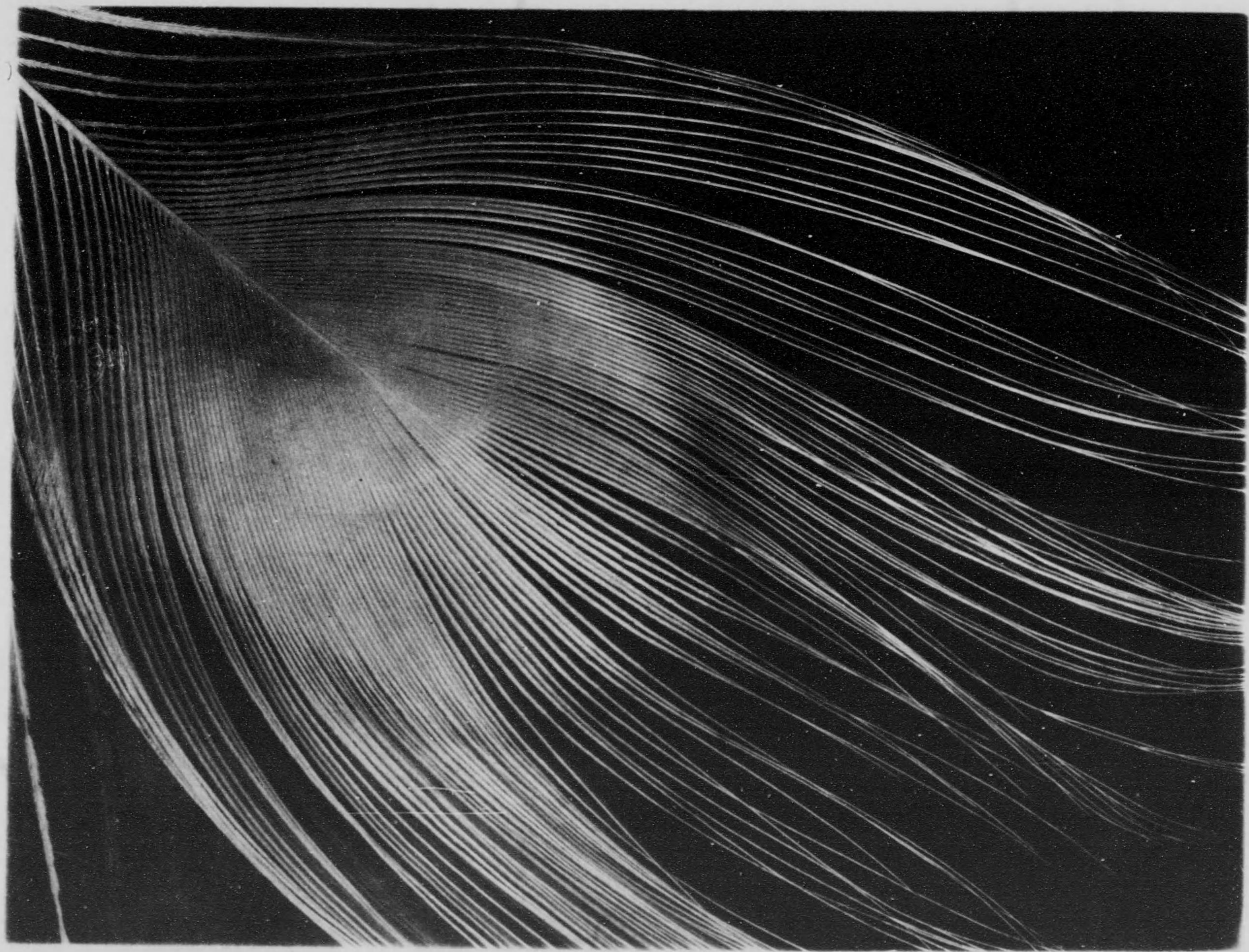

(3)



(4)



(5)



(6)

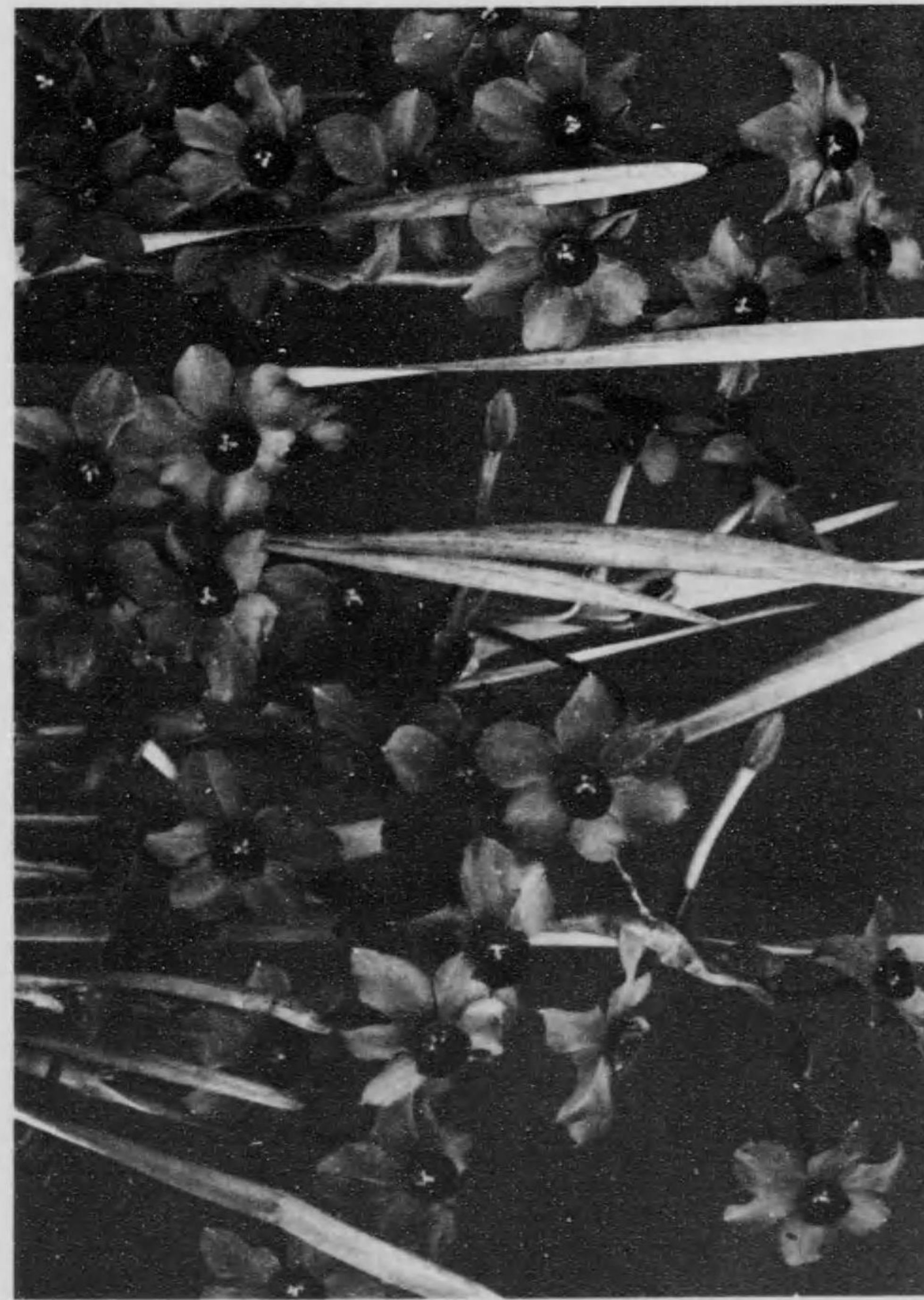
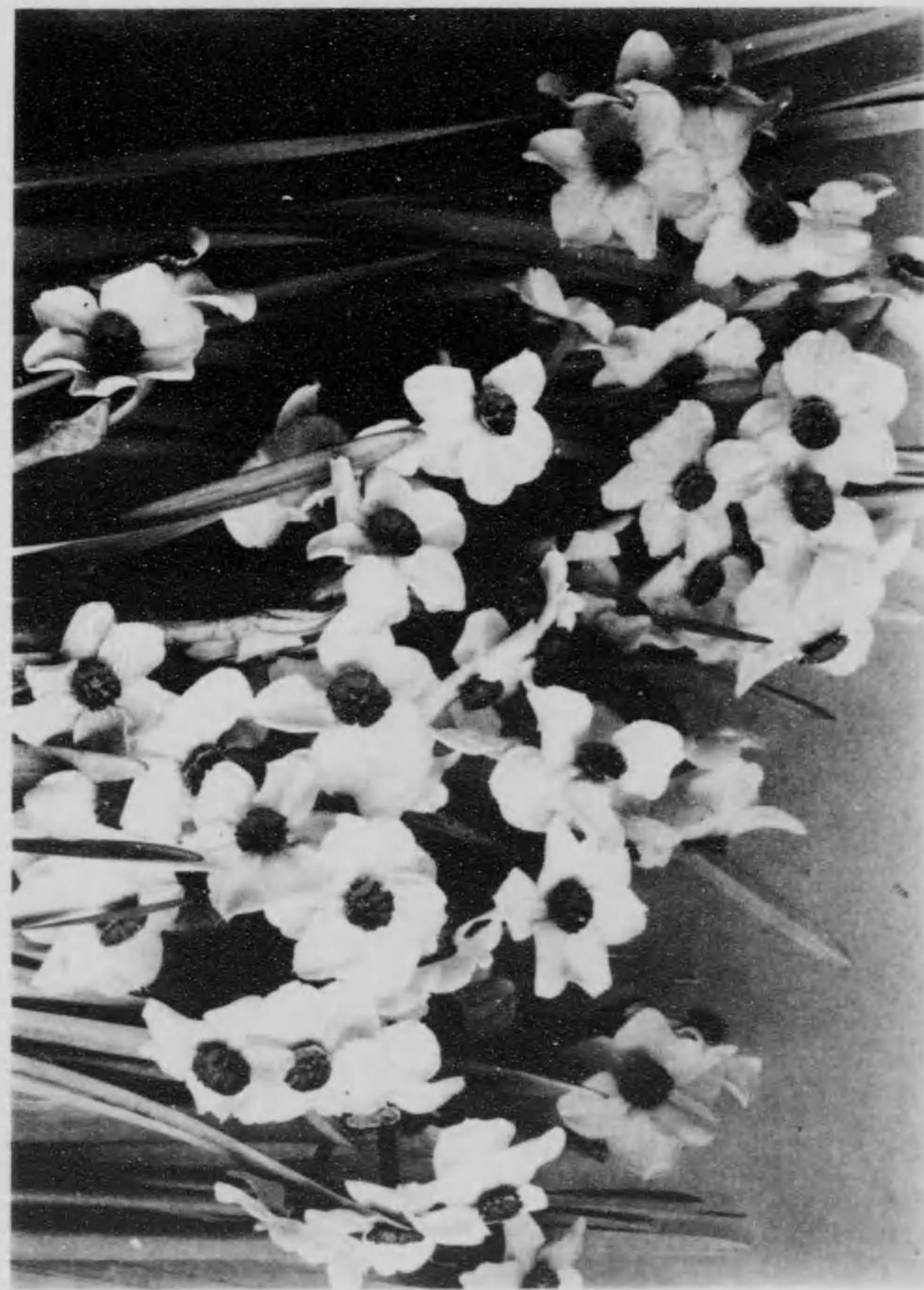

(7)



(8)



(9)



(10)
(H)



(11)



(12)



(13)

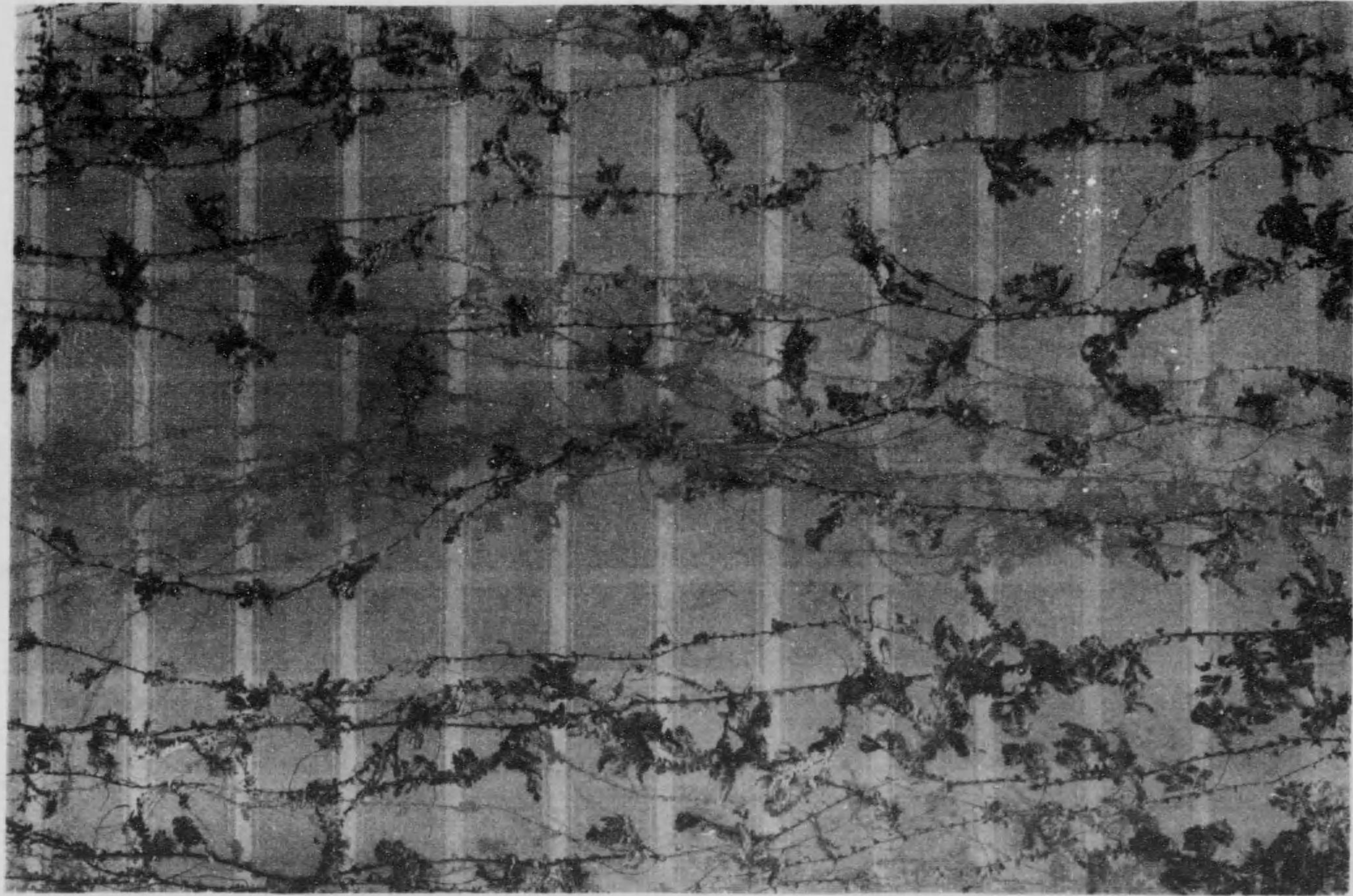

(14)



(15)

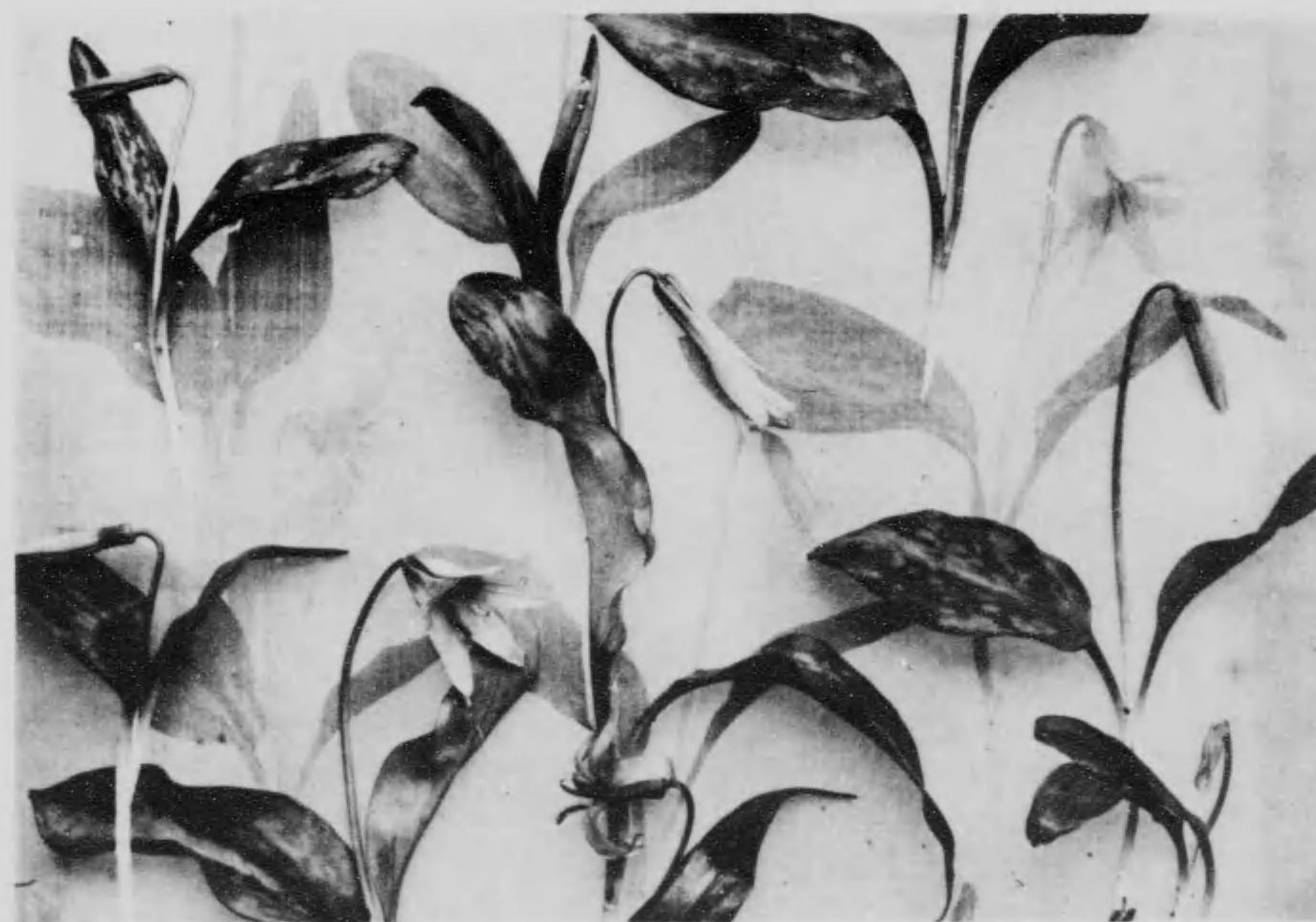

(16)

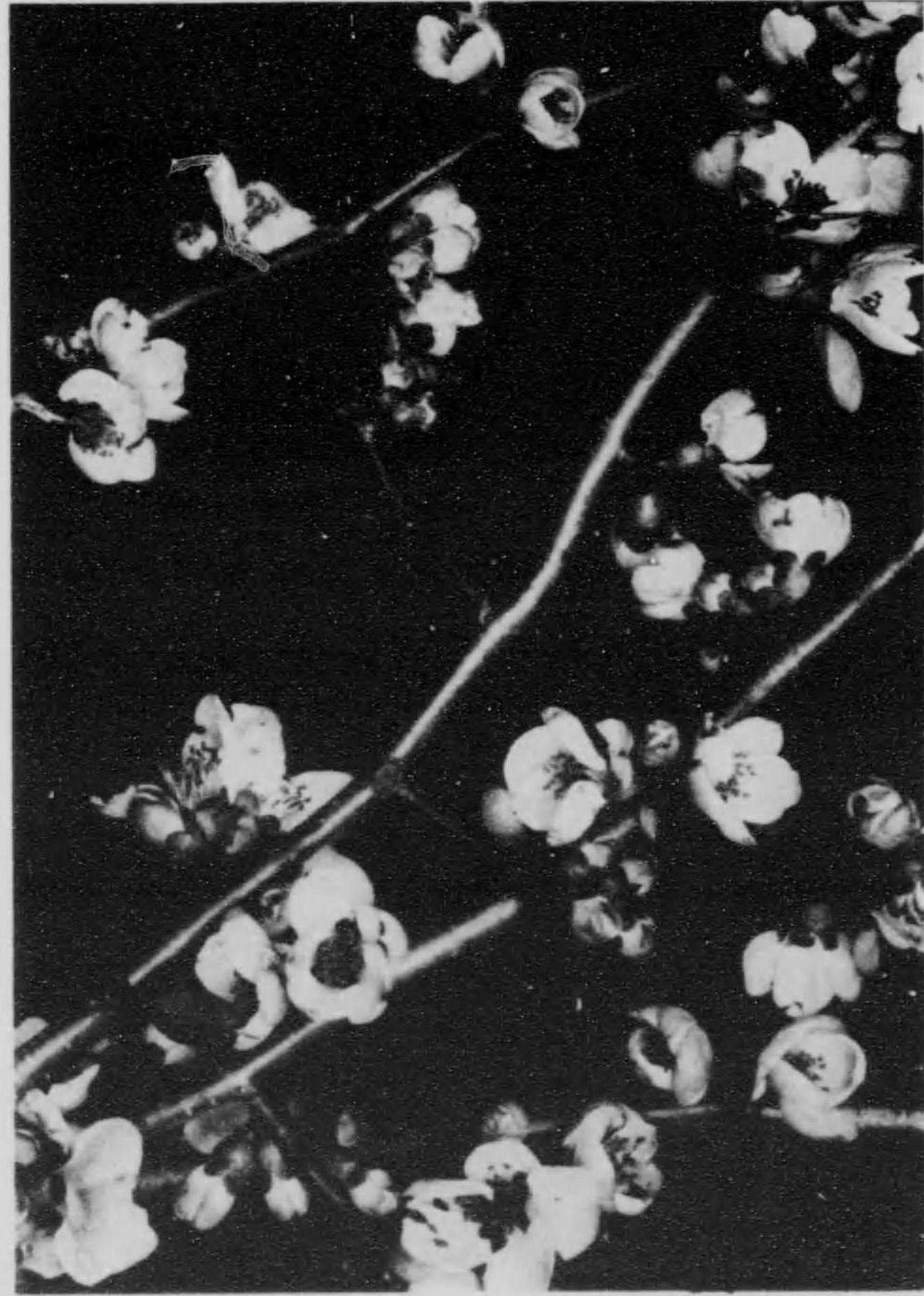

(17)

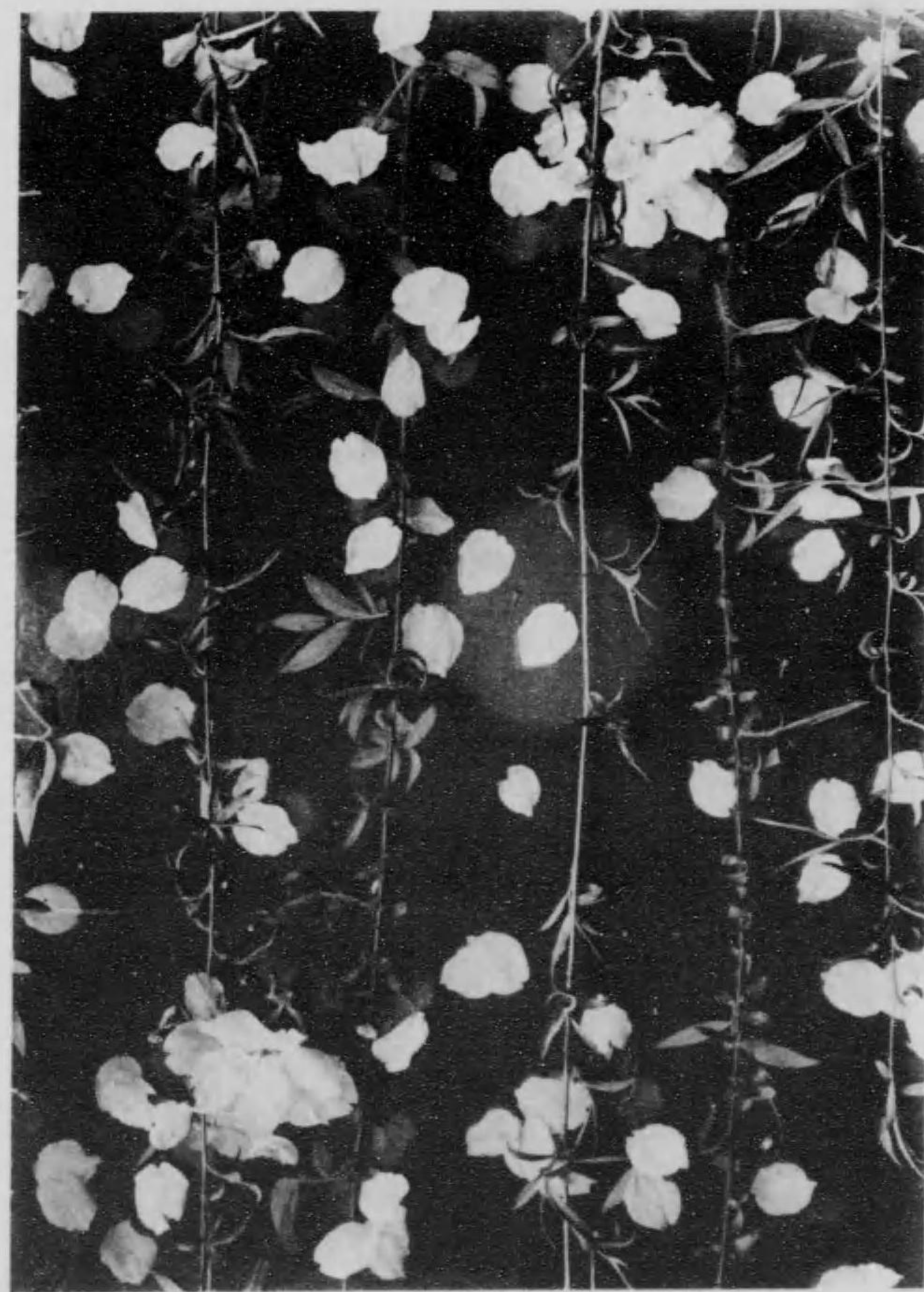

(18)

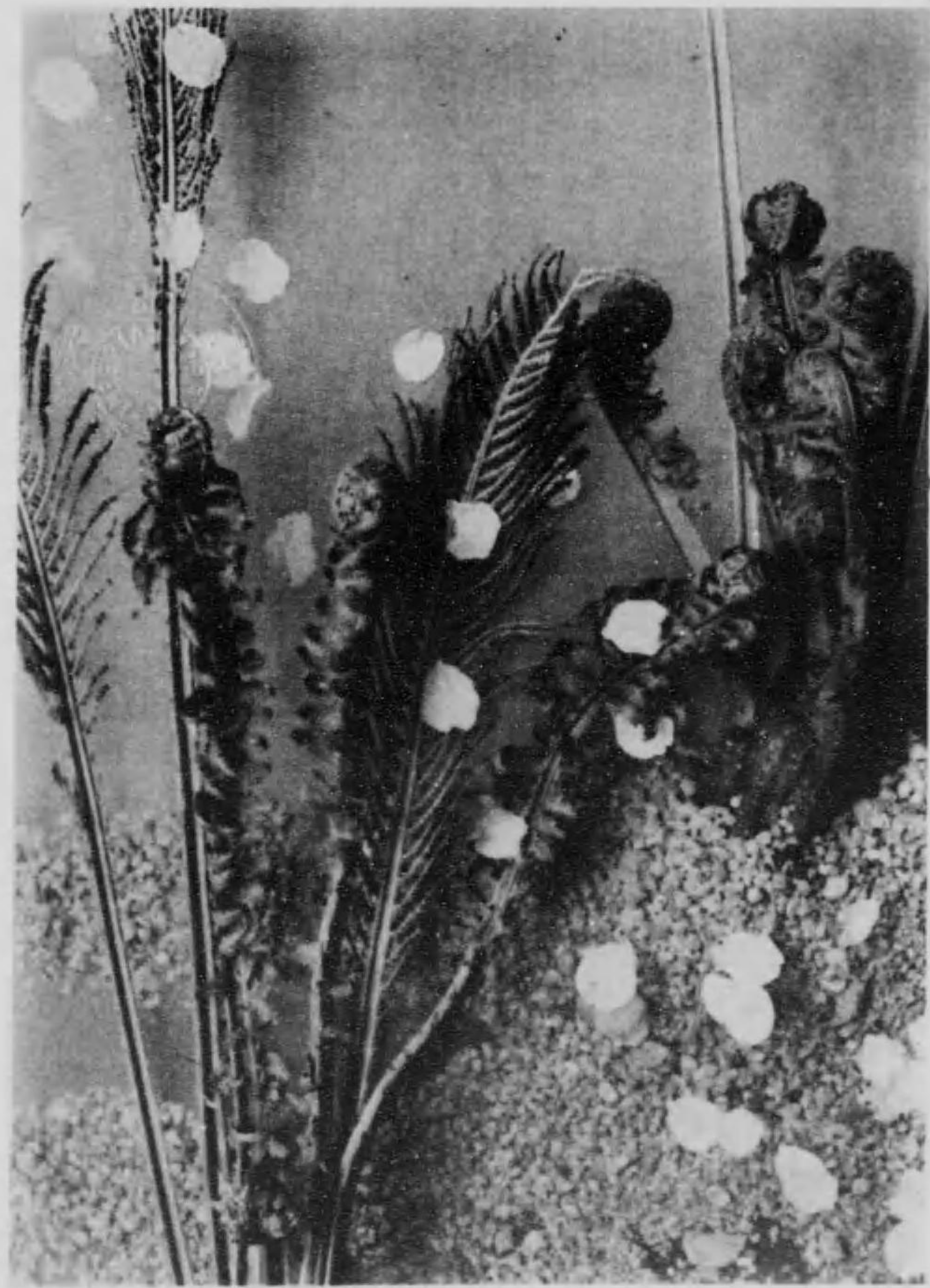

(19)

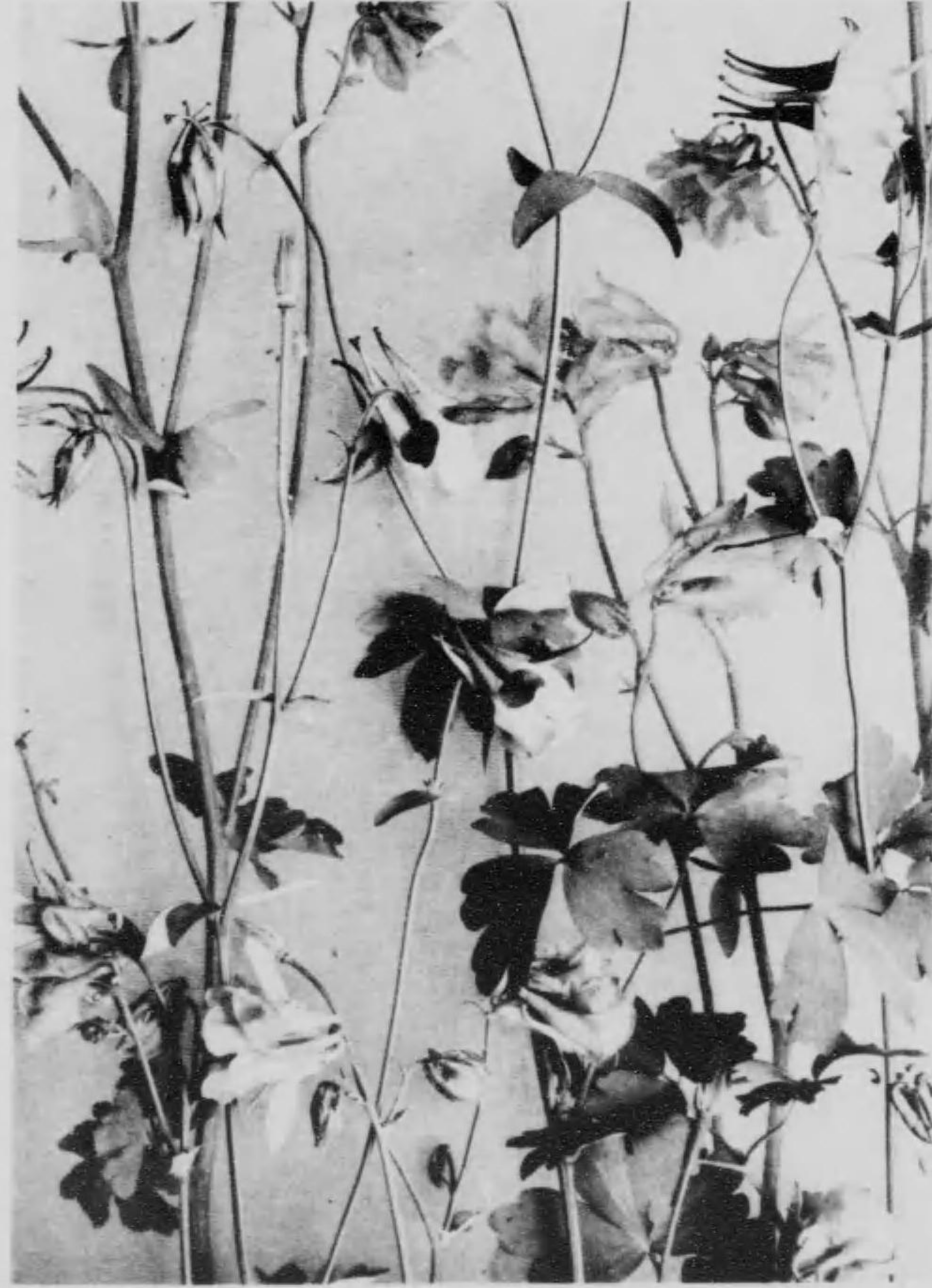

(20)

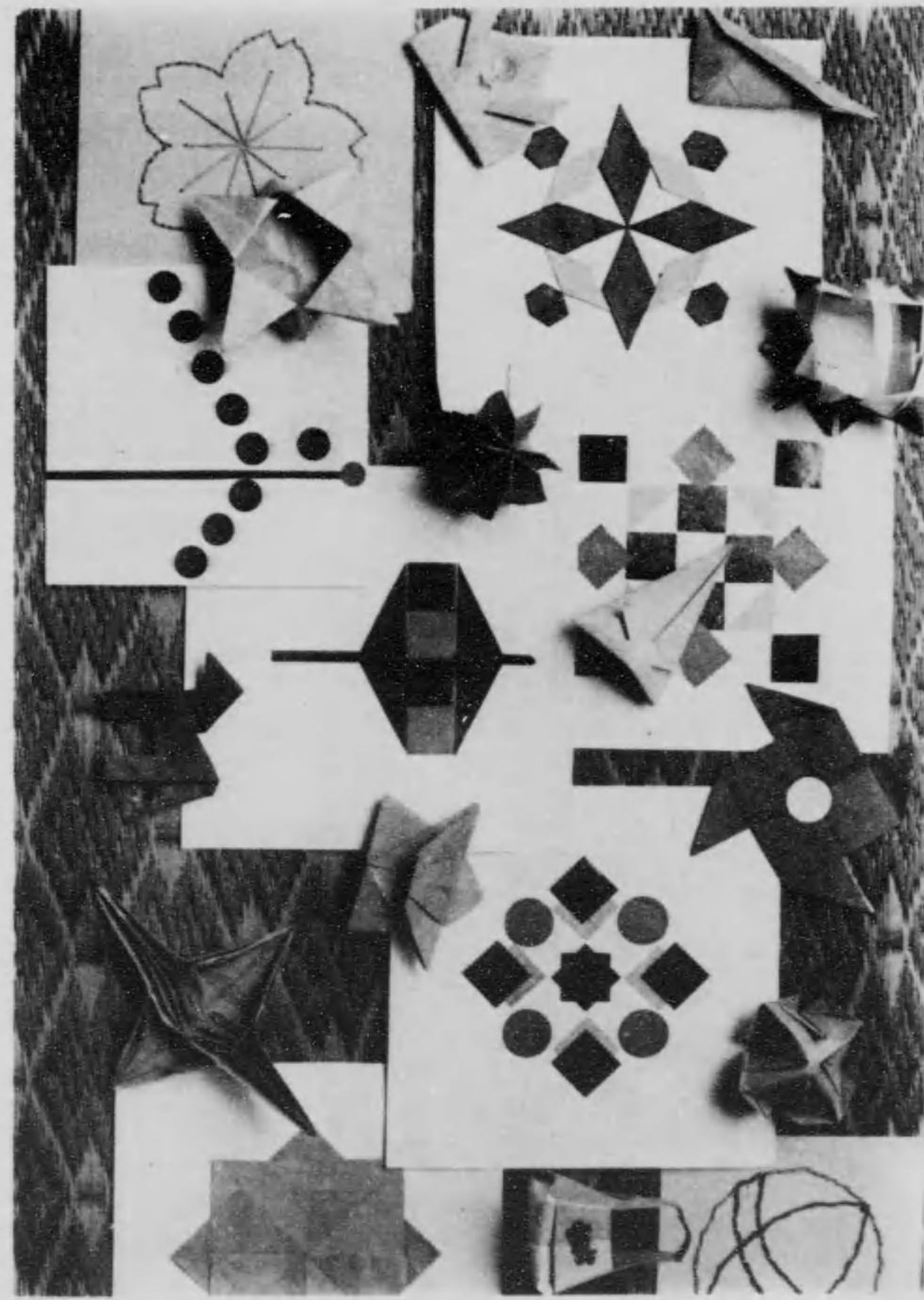
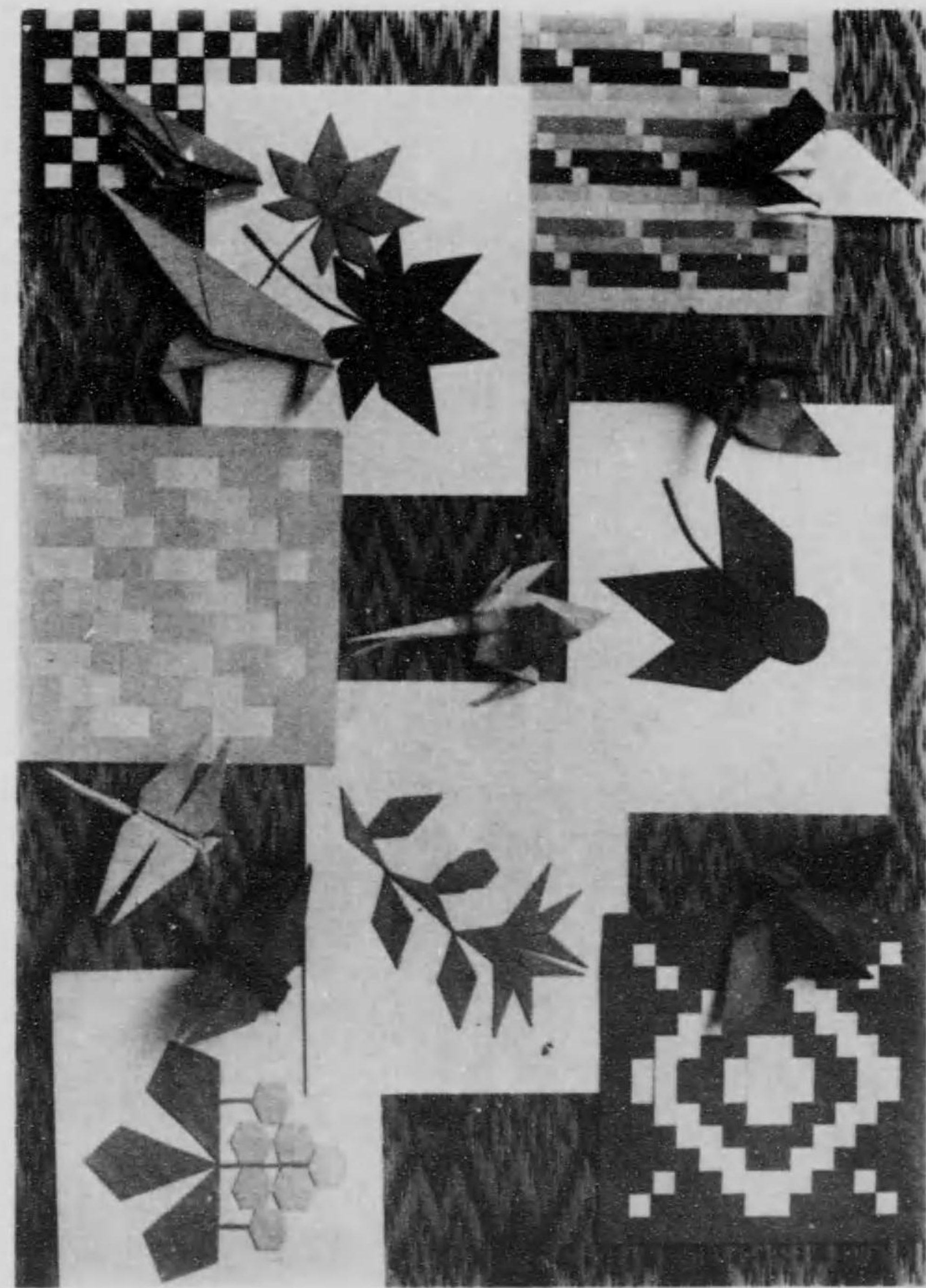

(21)

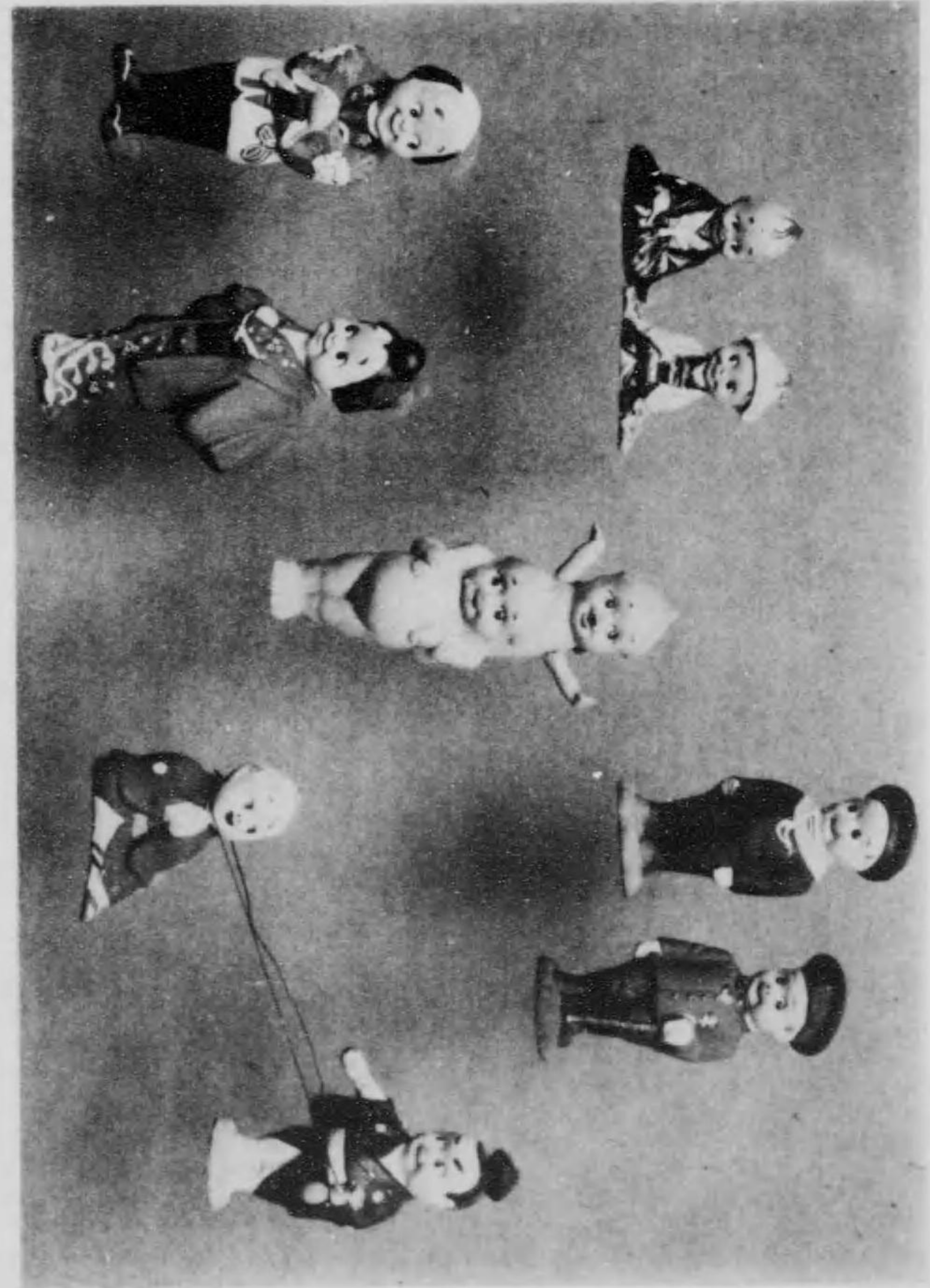
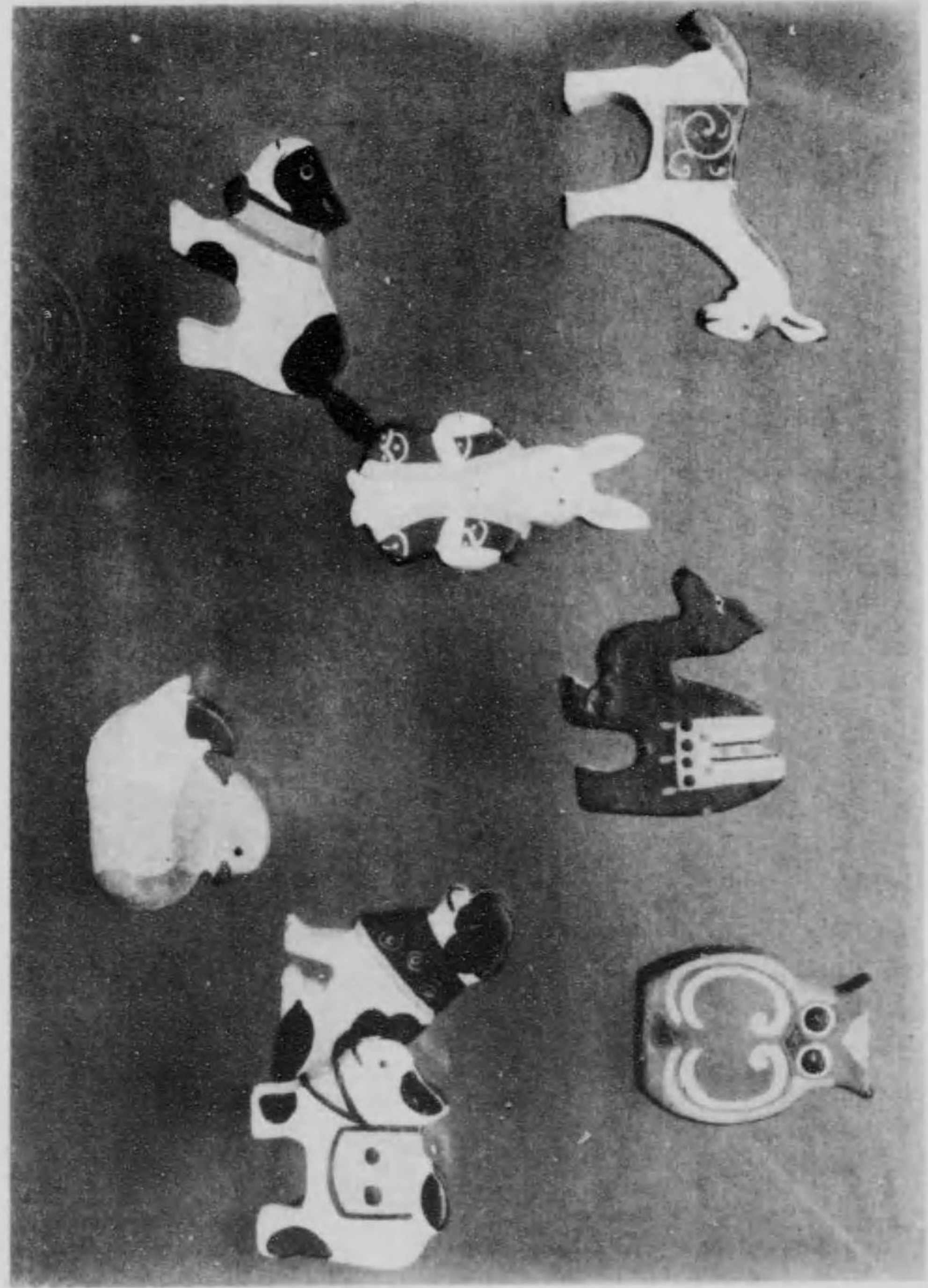

(22)

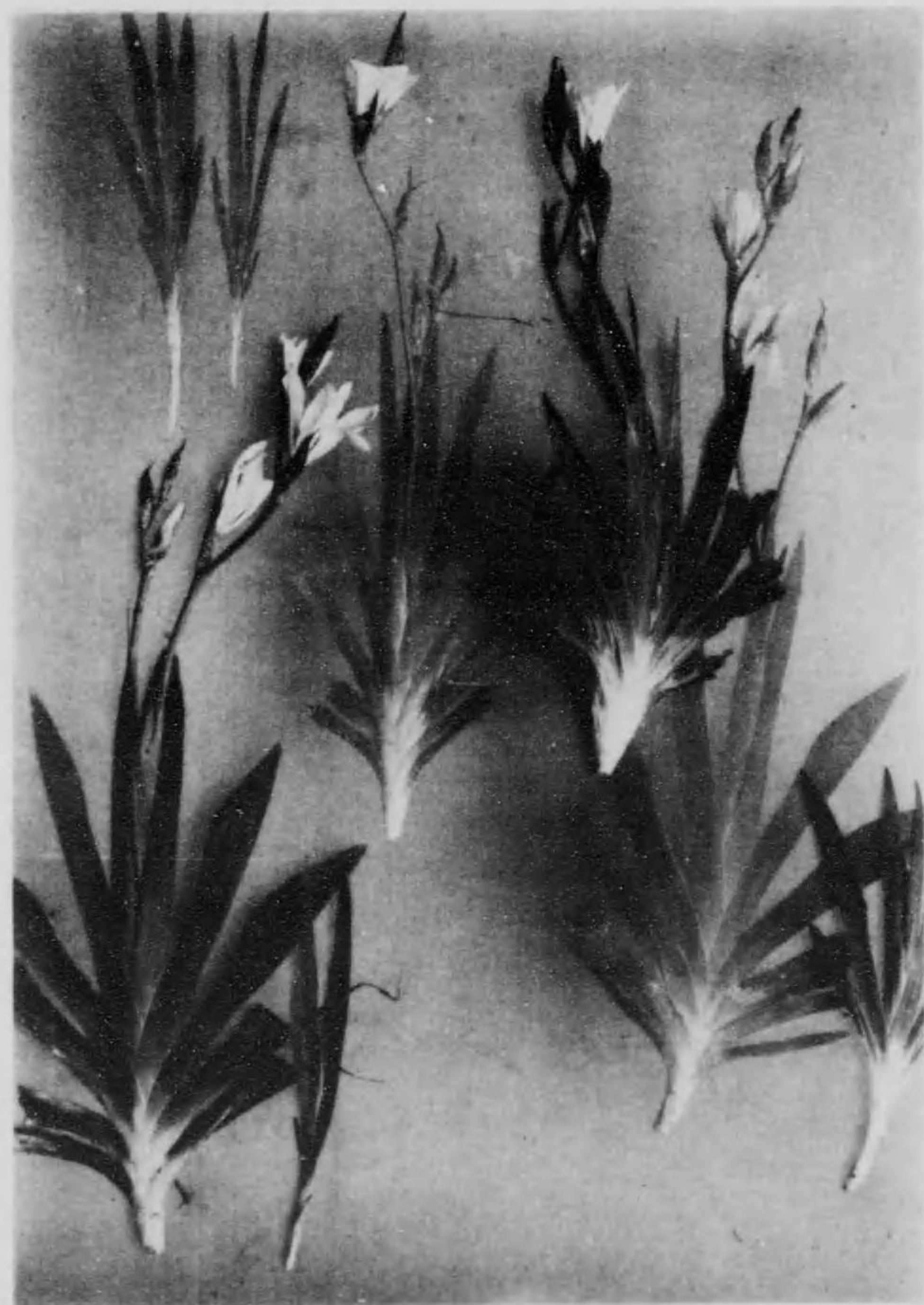

(23)

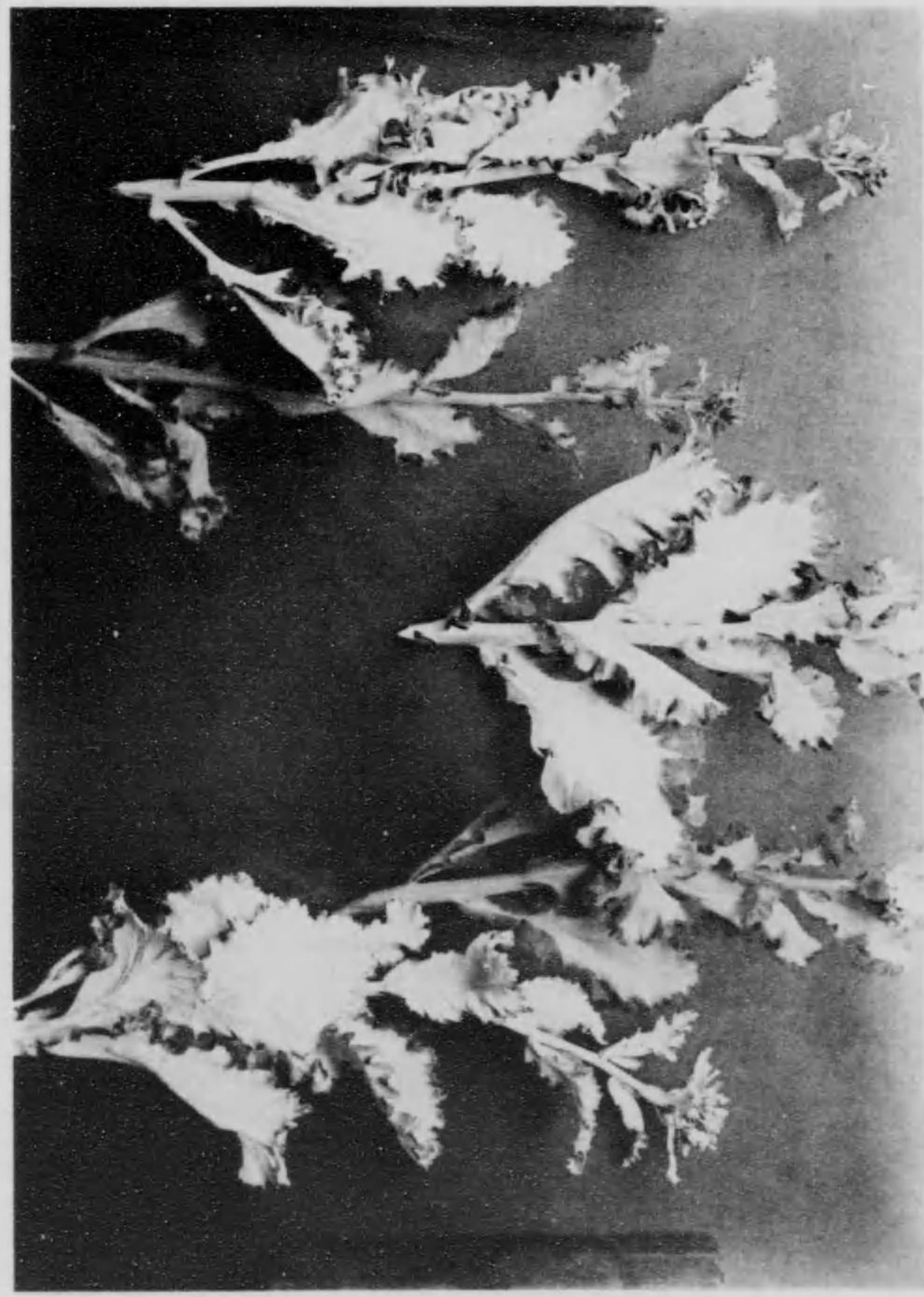

(24)

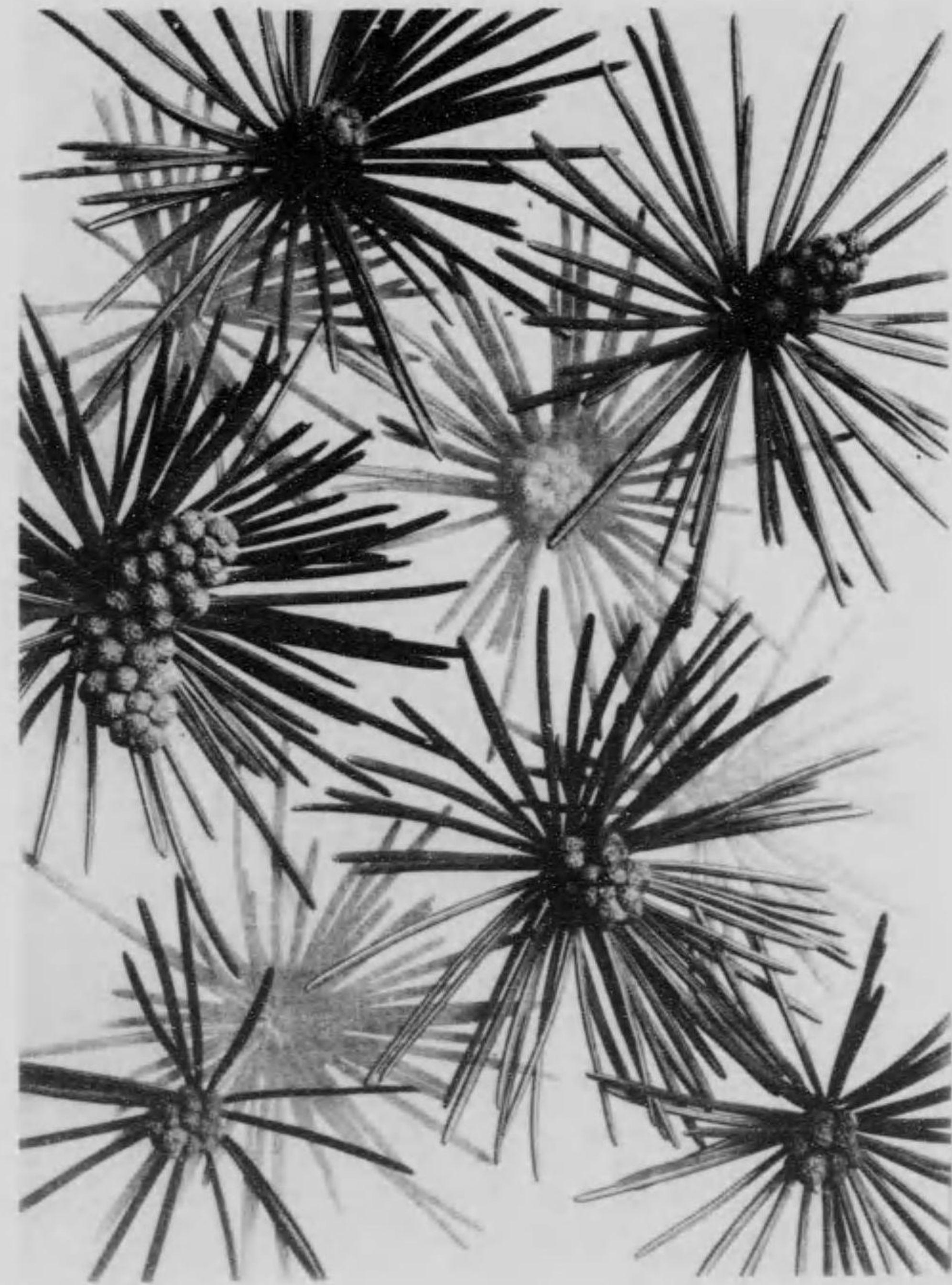

(25)



(26)



(27)

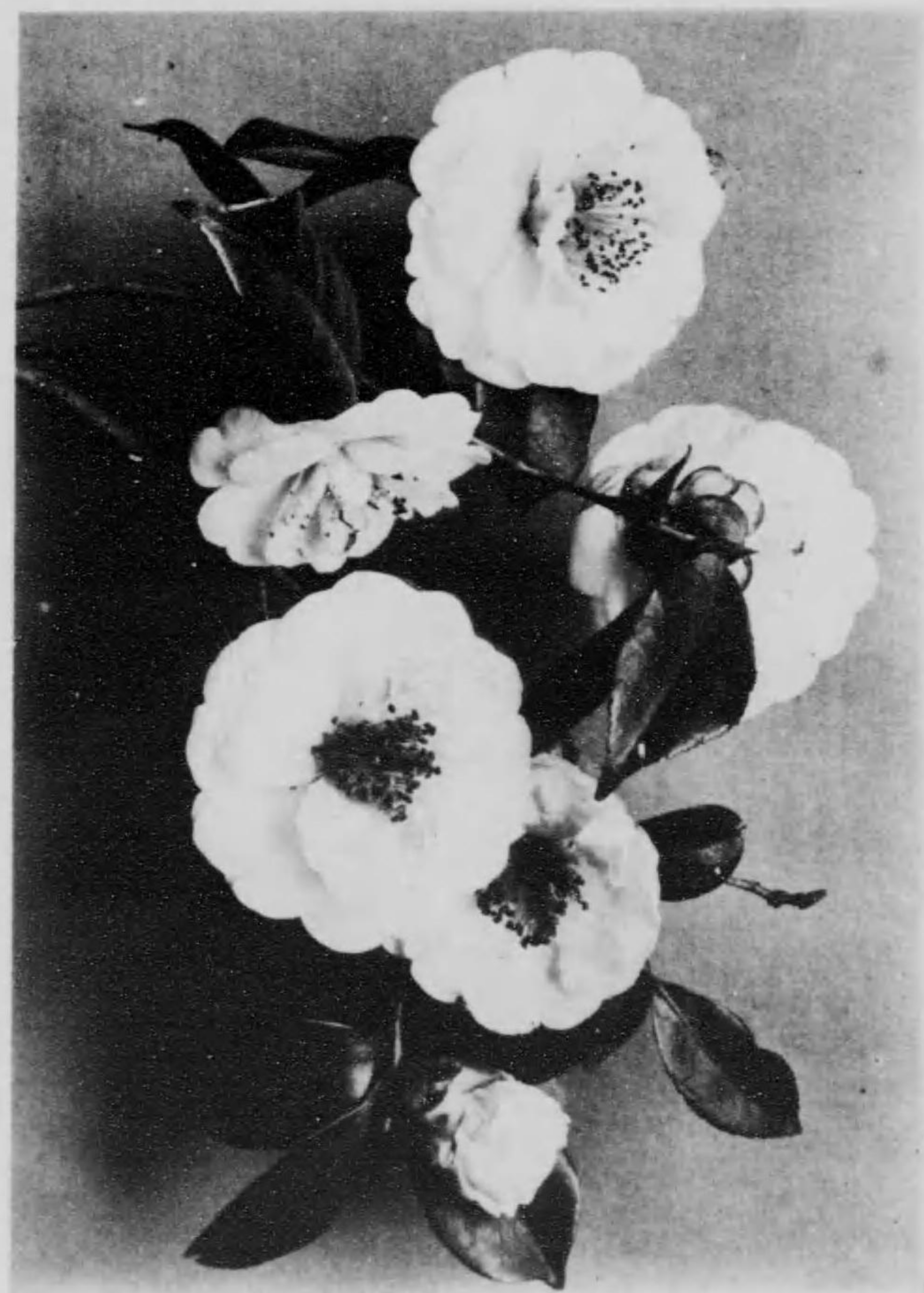

(28)

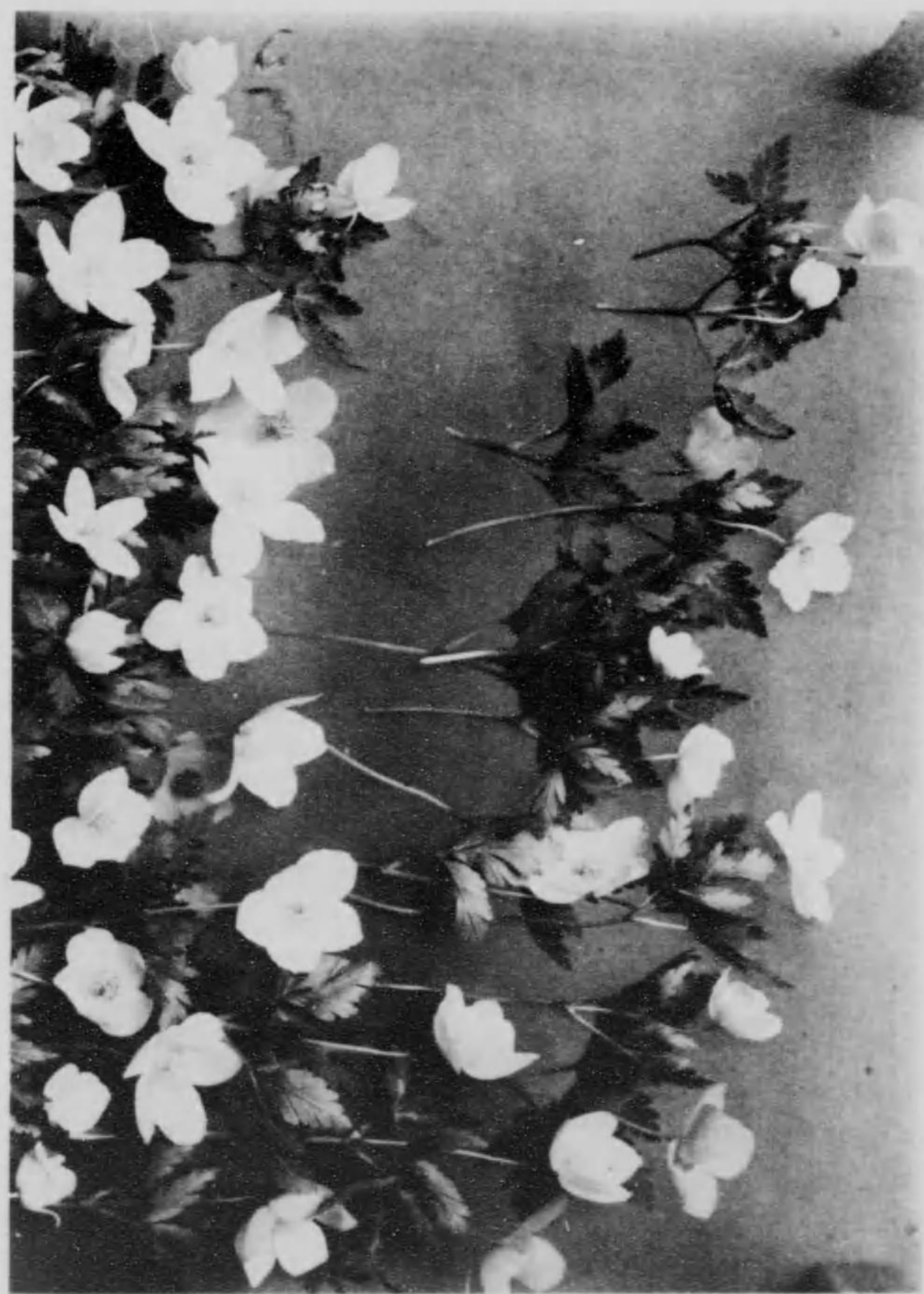
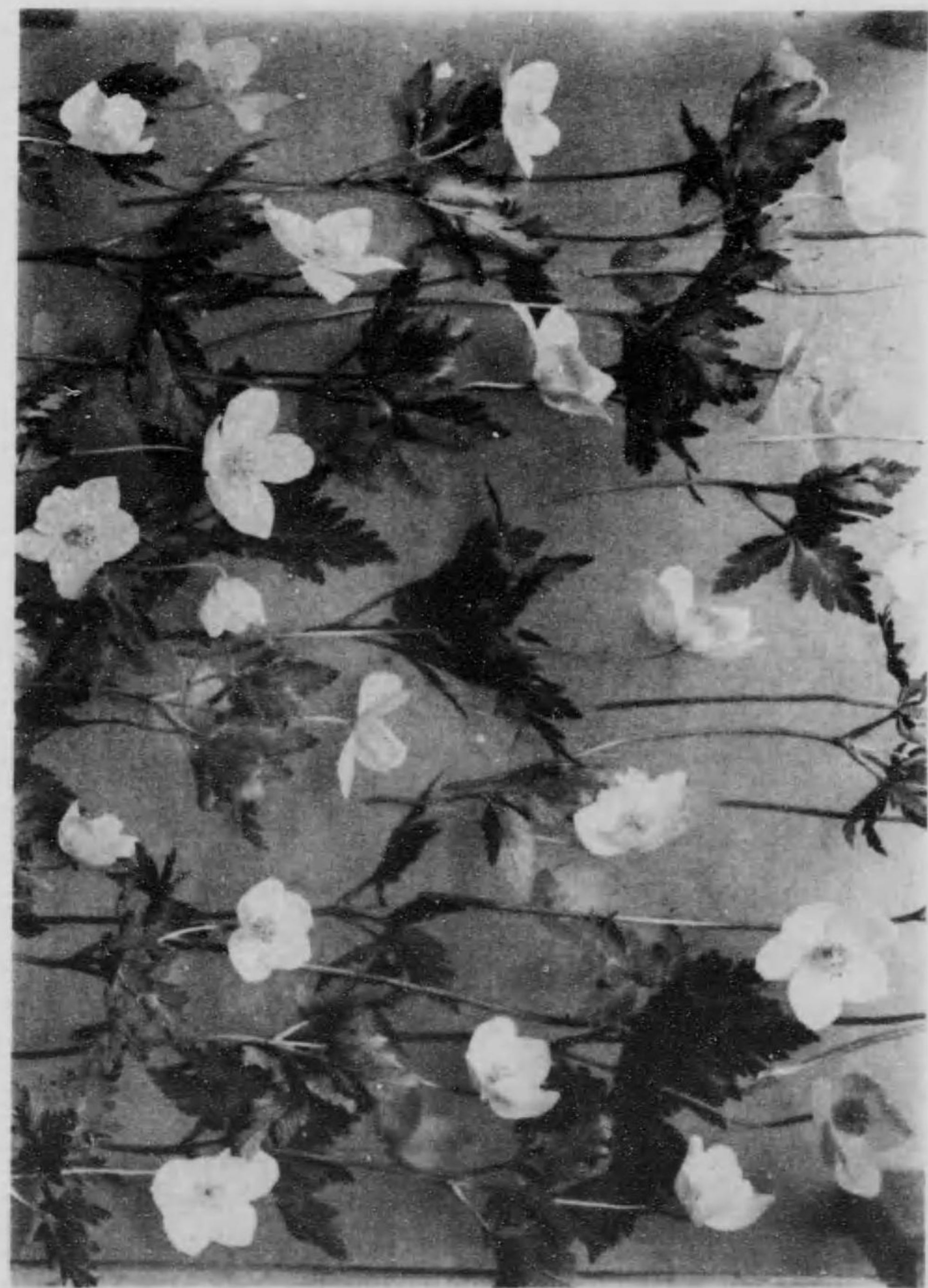

(29)



(30)

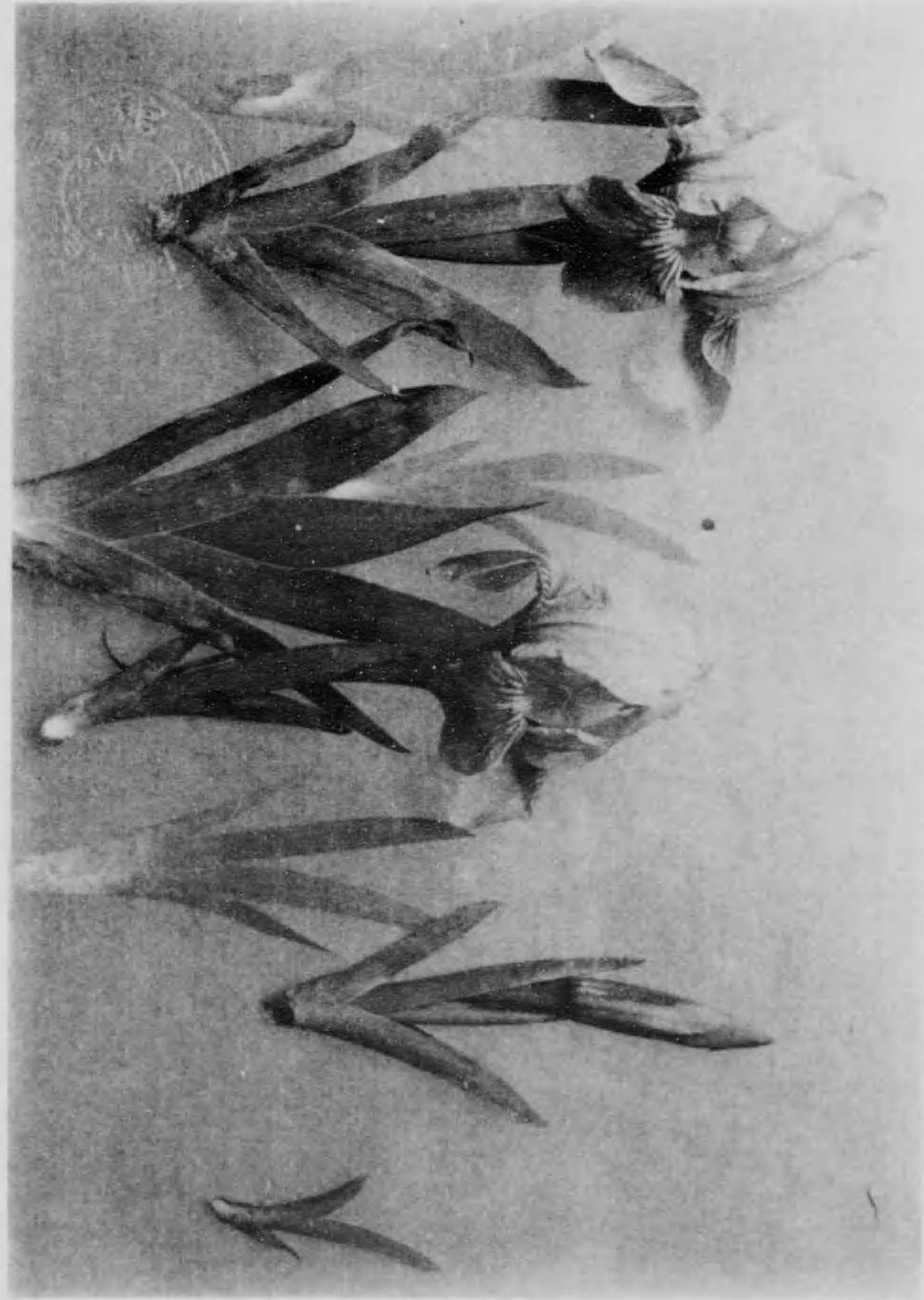

(31)



(32)

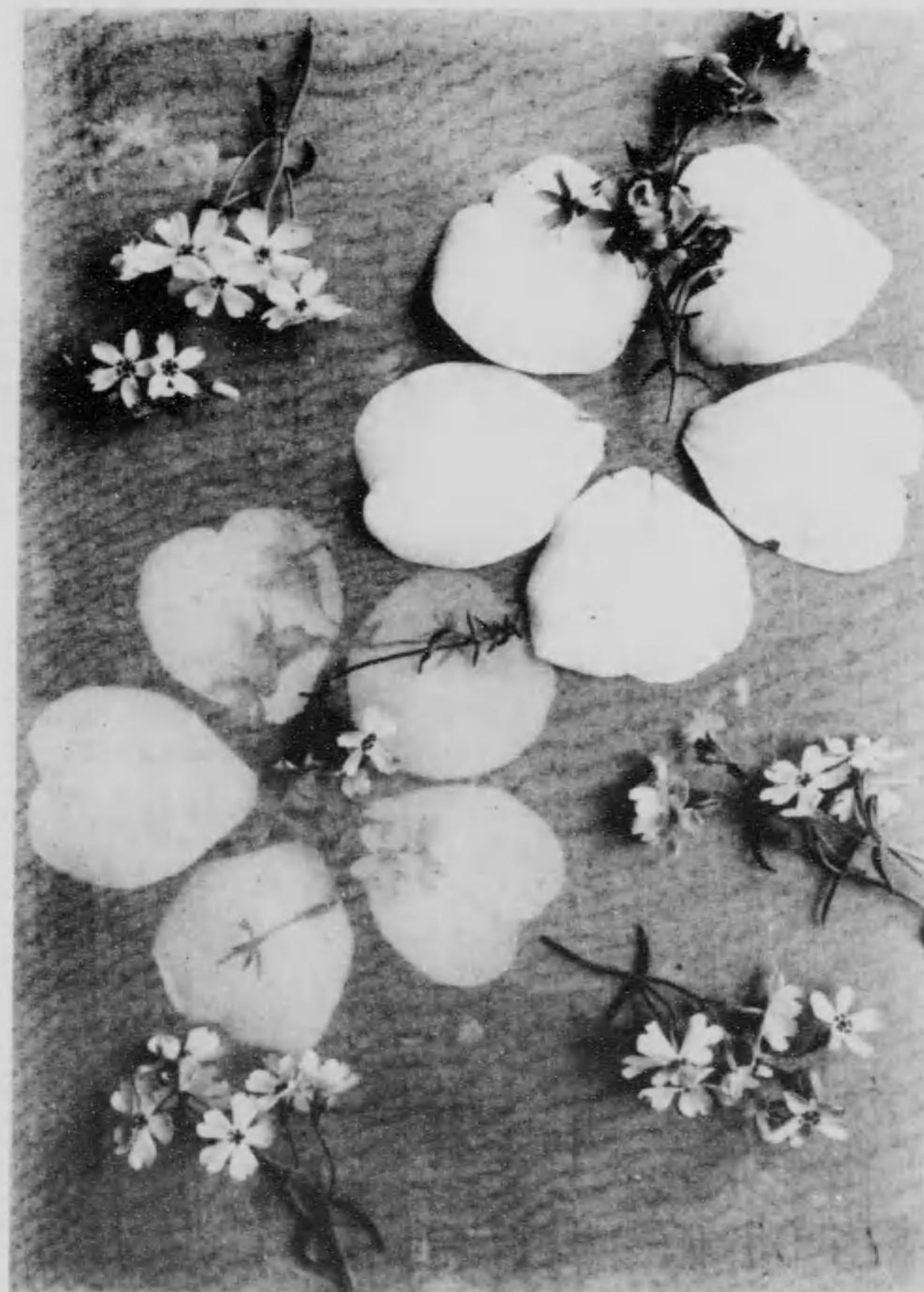

(33)

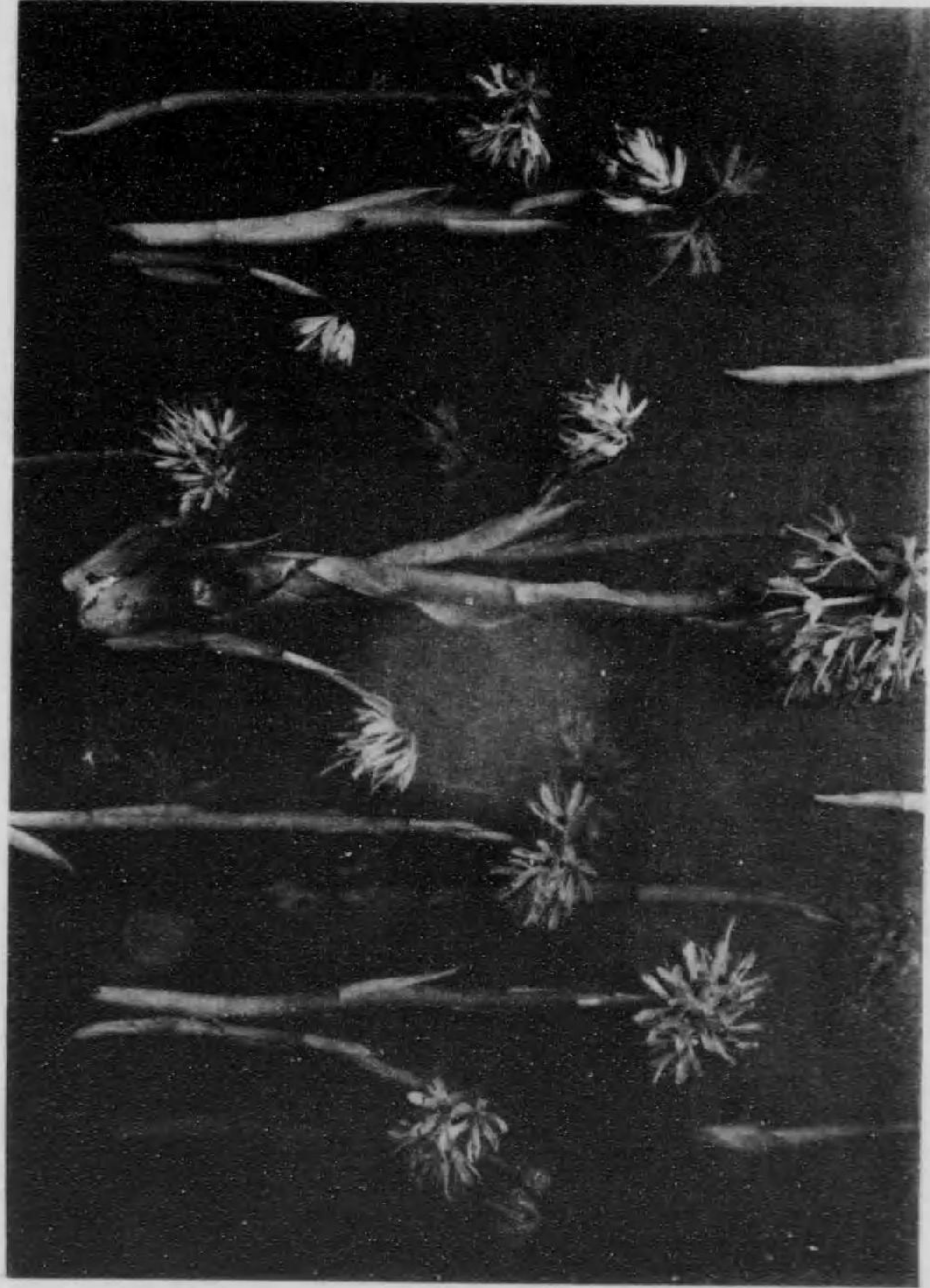

(34)



(35)



(36)



(37)

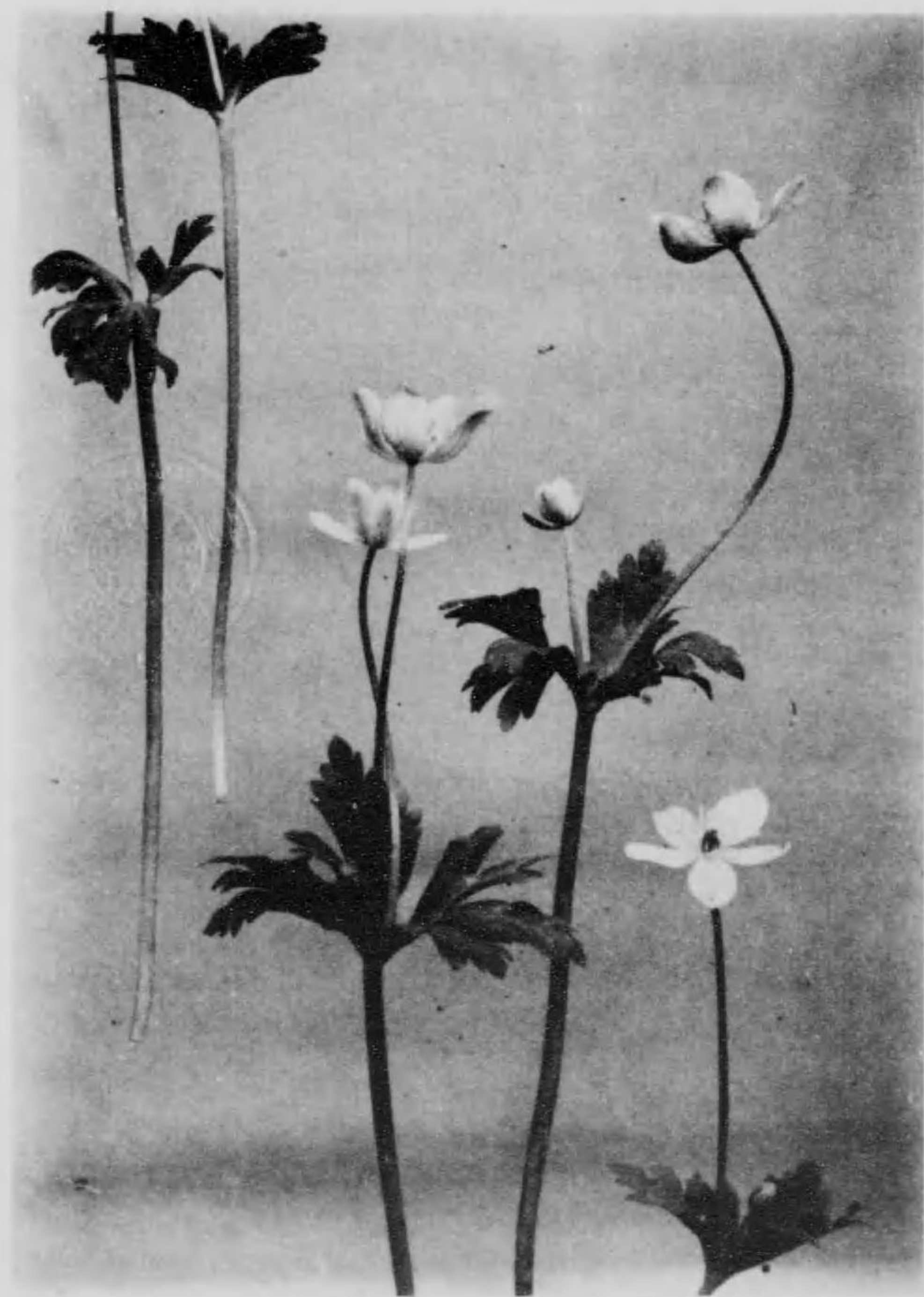

(38)

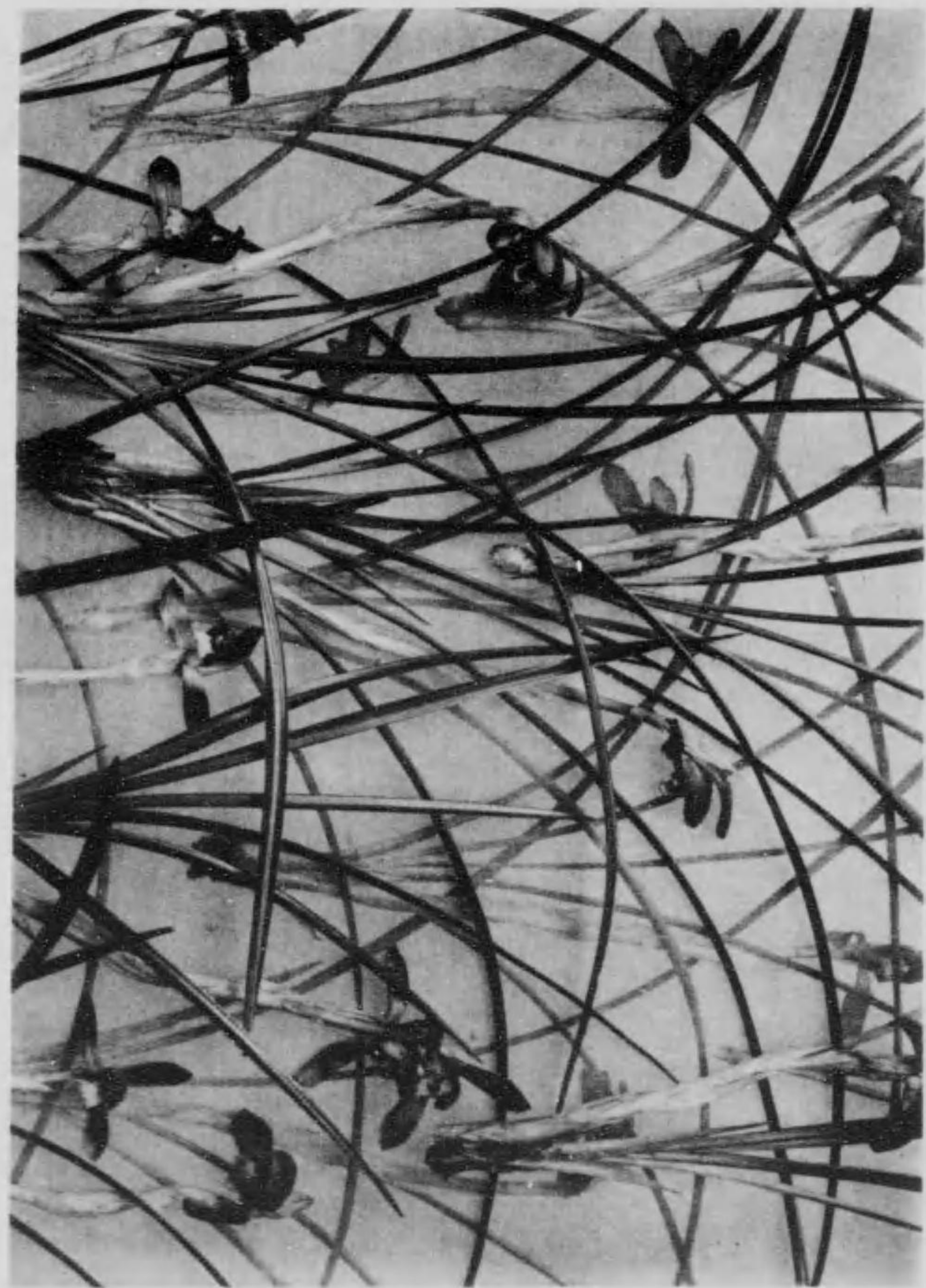

(39)



(40)

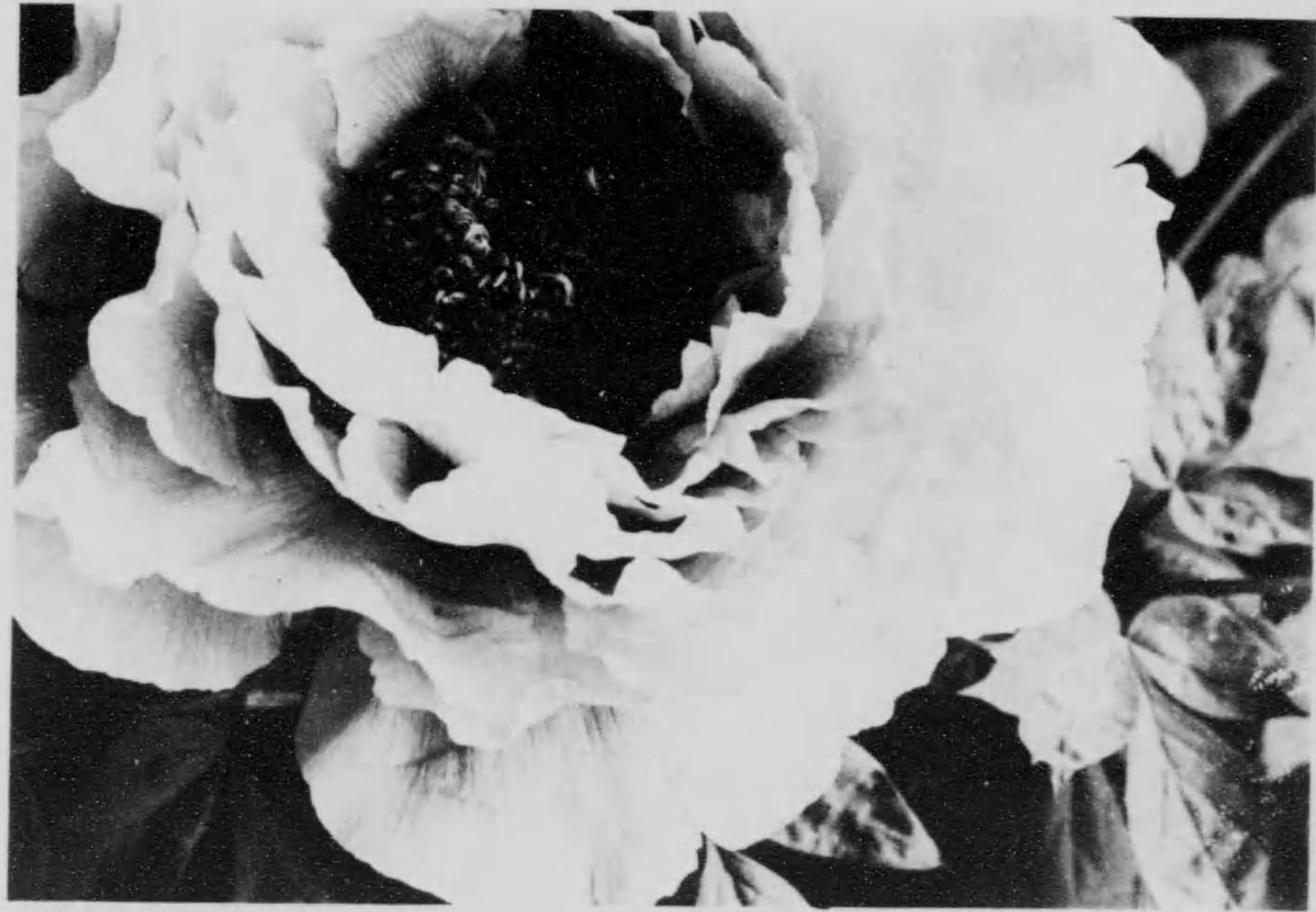

(41)

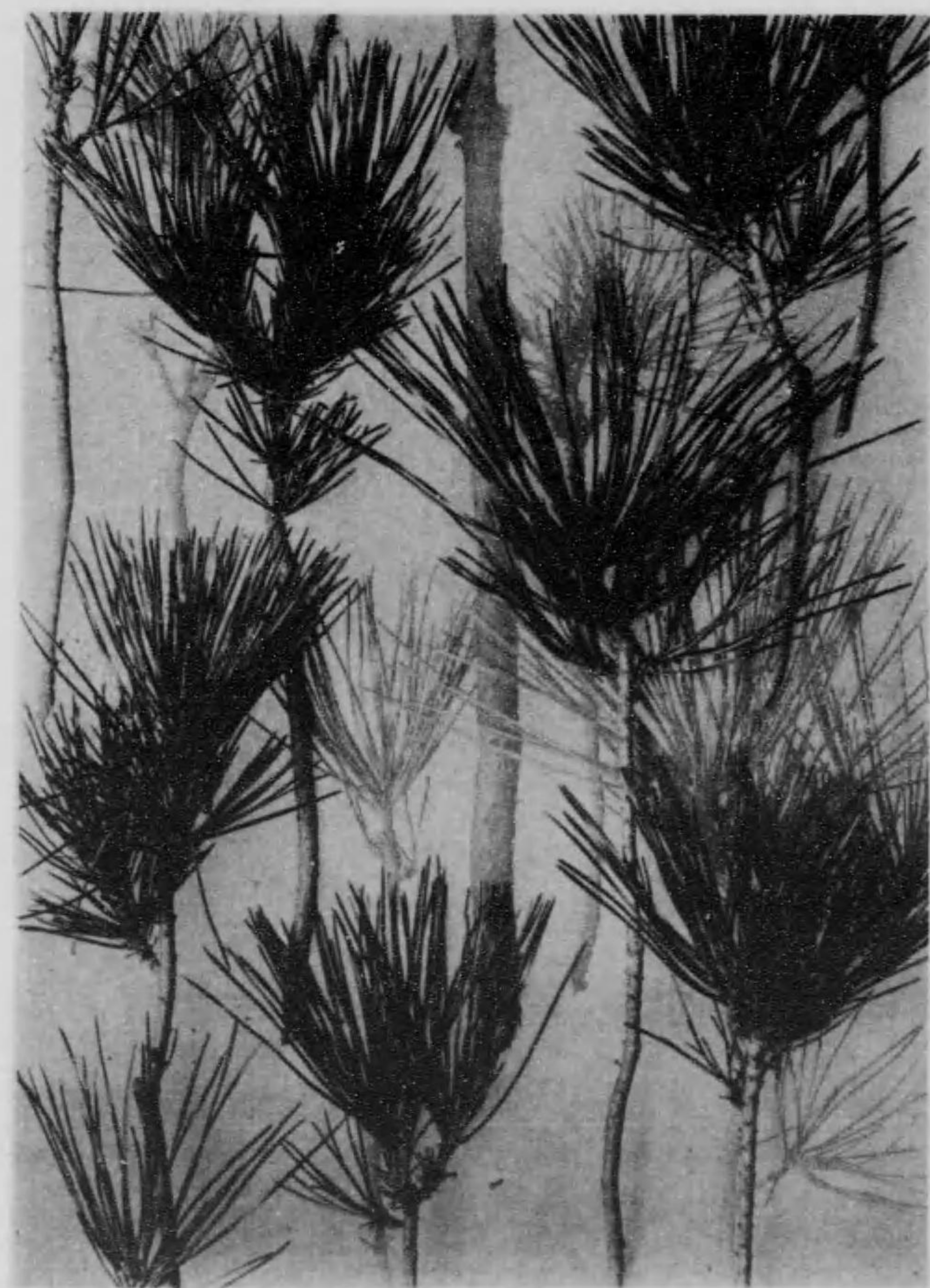

(42)

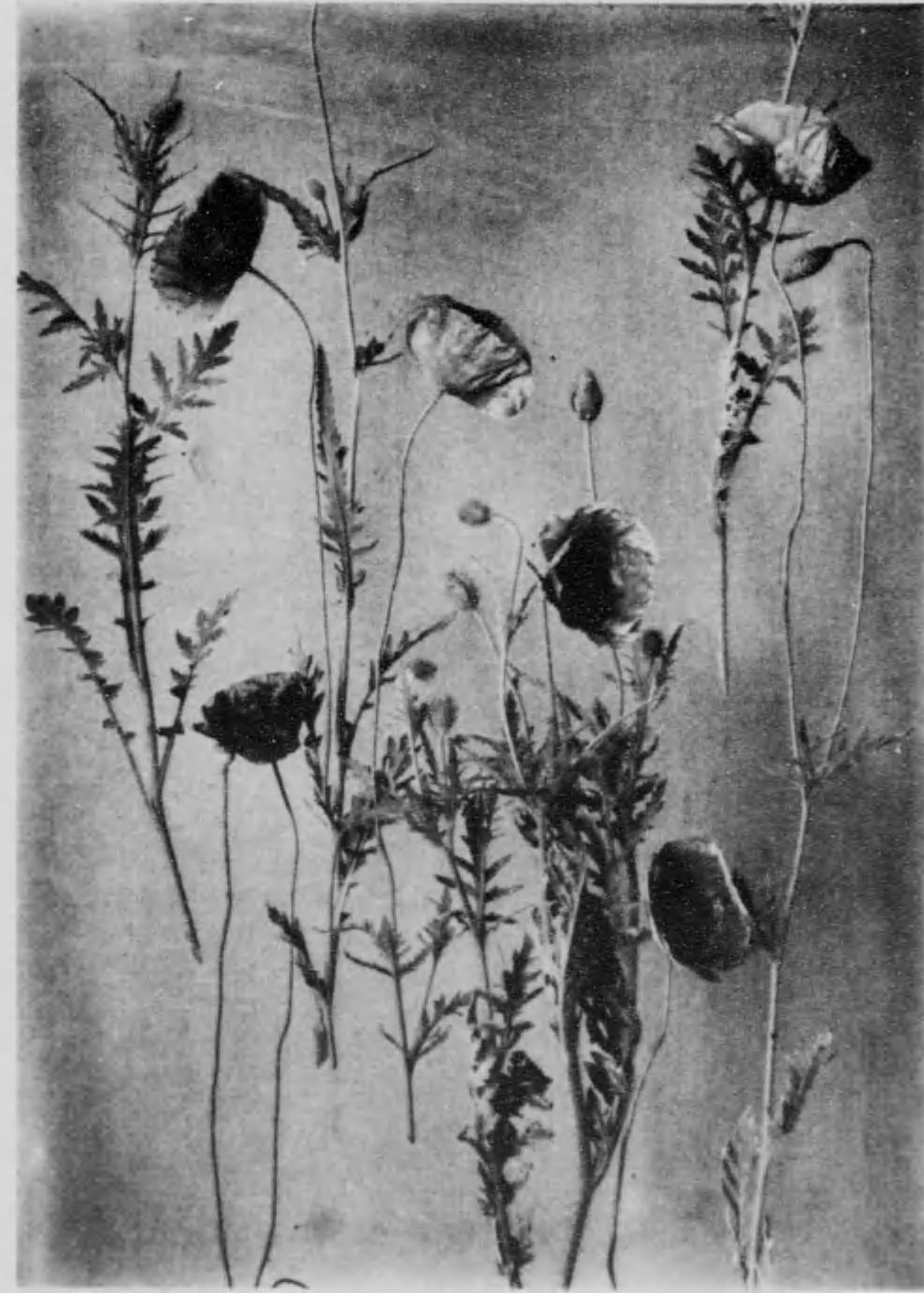

(43)

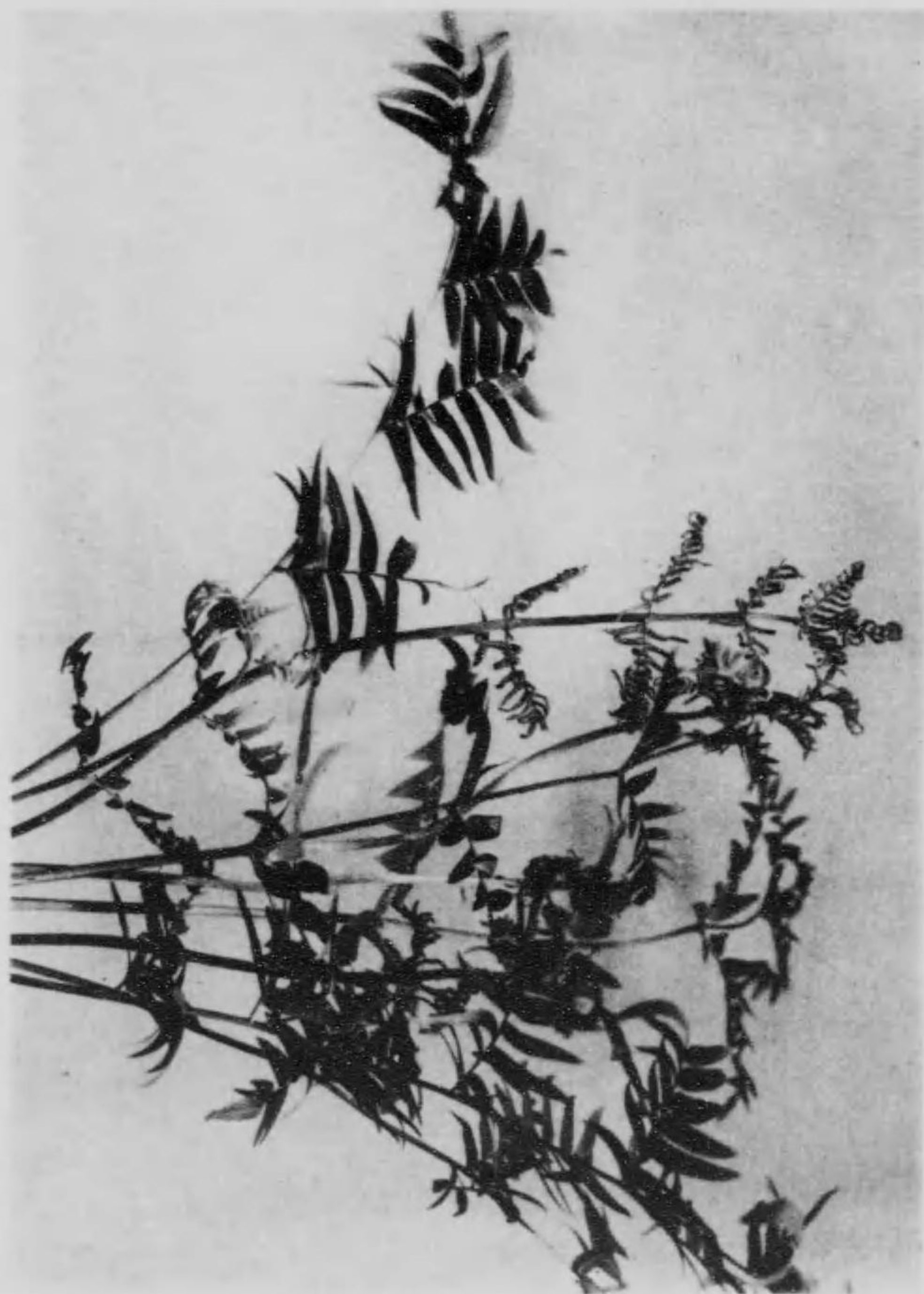

(44)



(45)

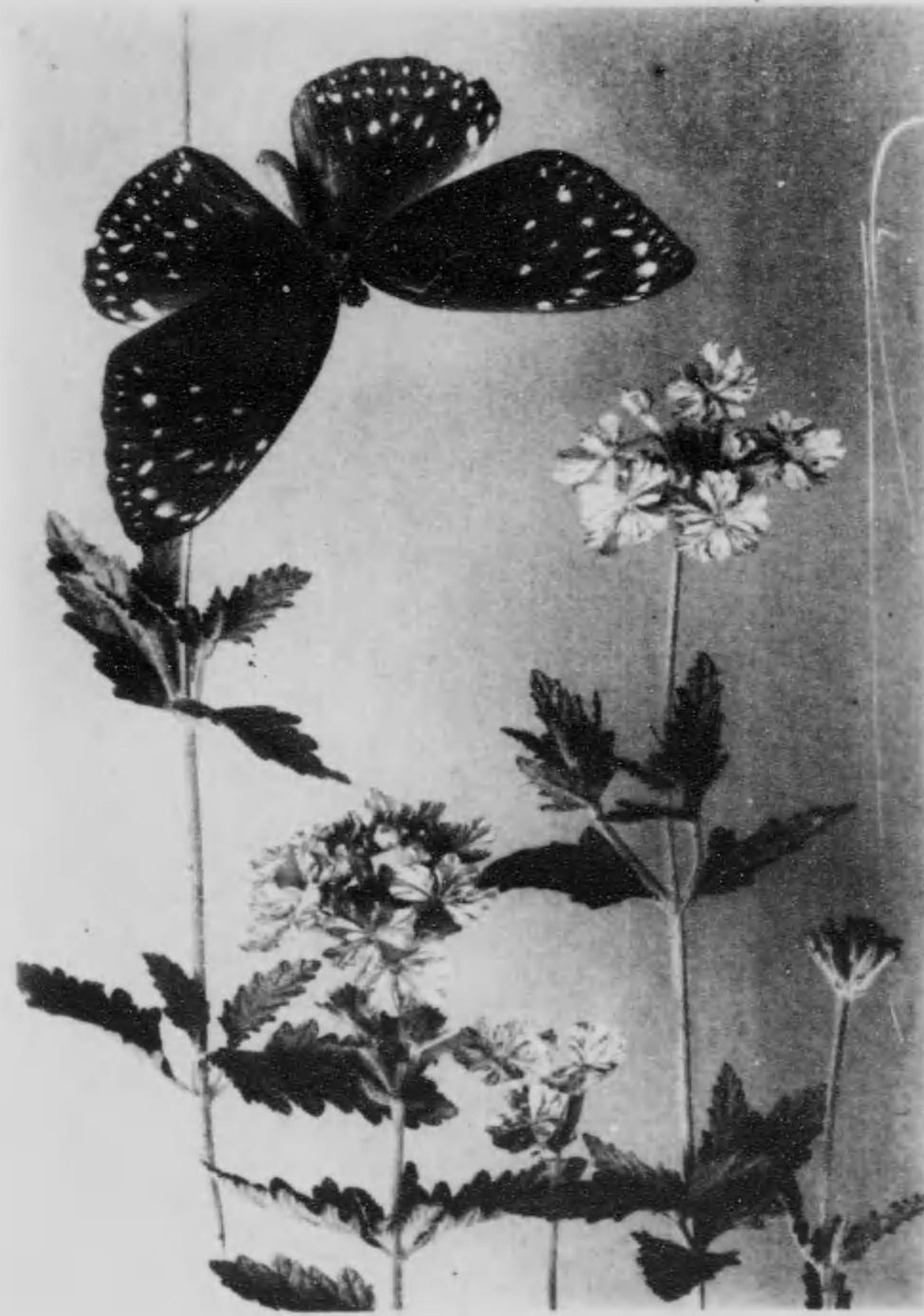

(46)

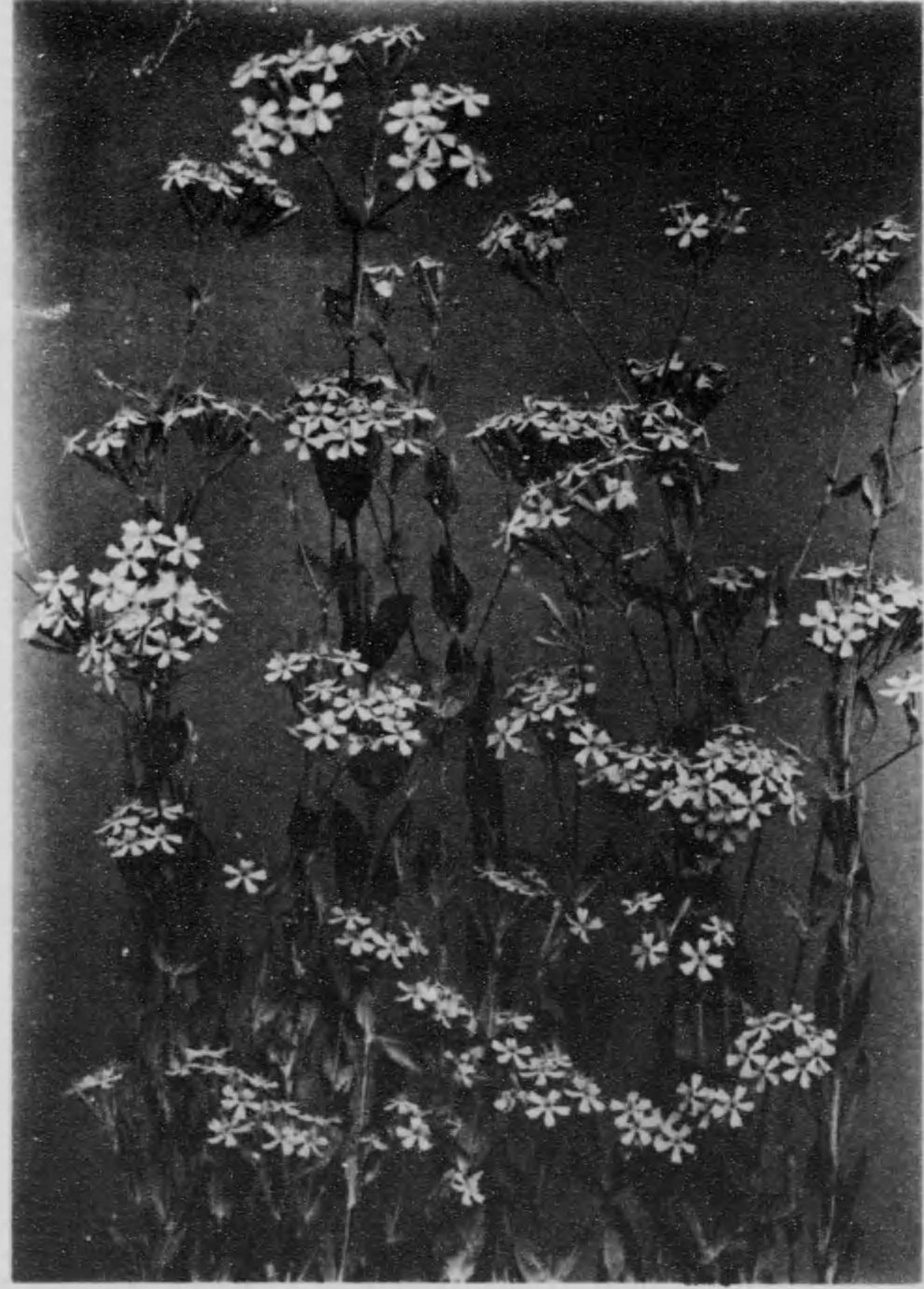

(47)



(48)

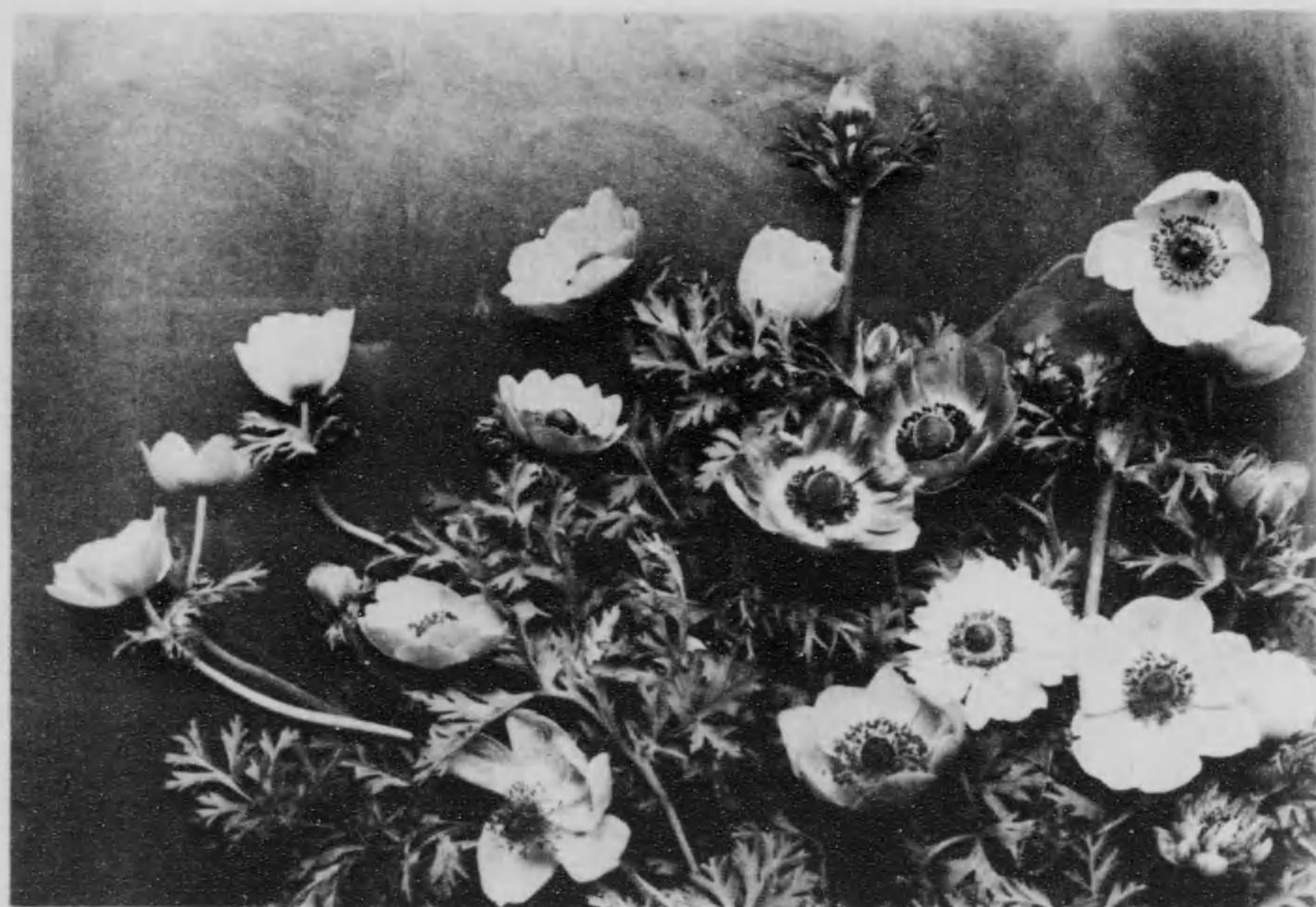

(49)

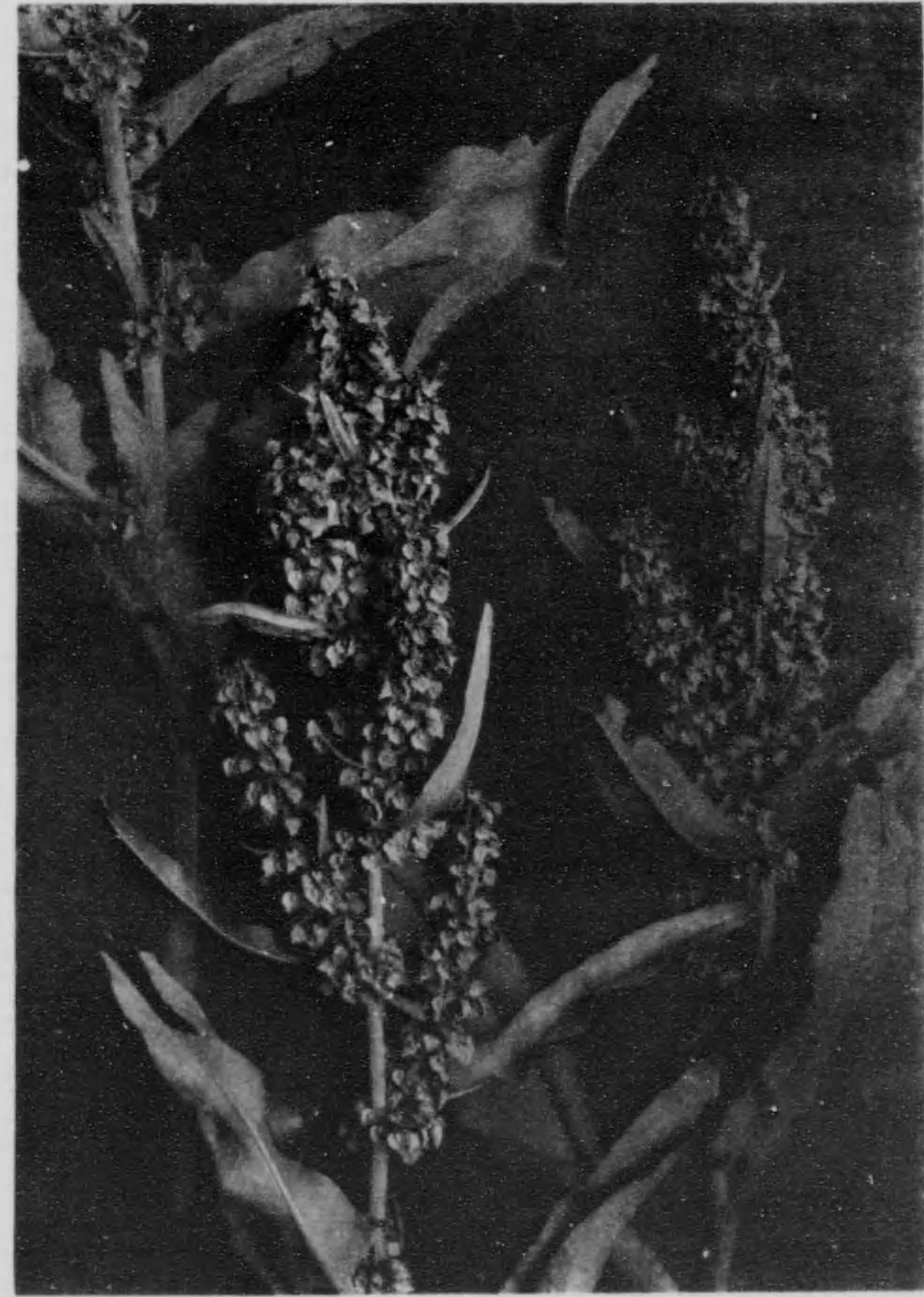
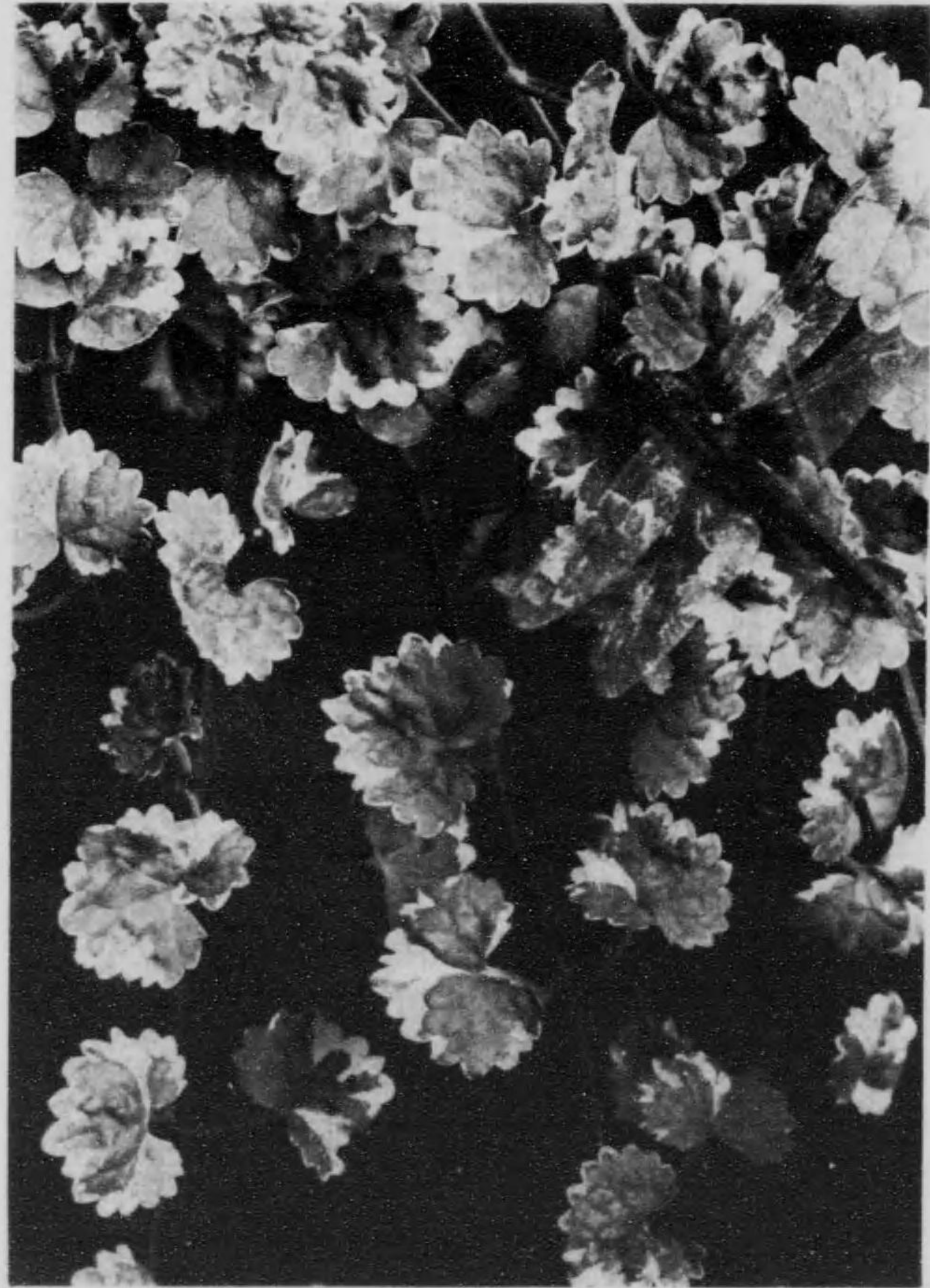

(50)

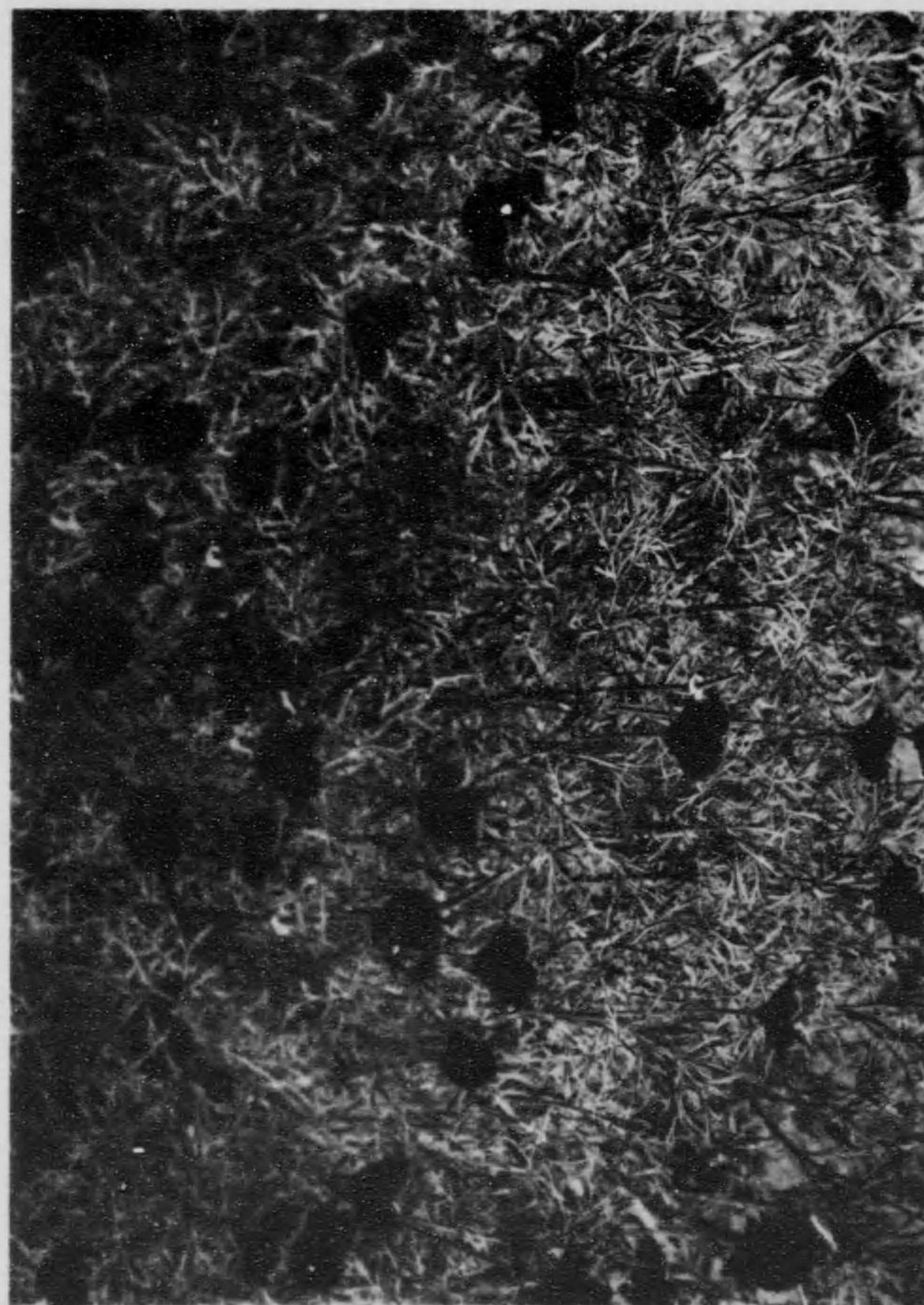
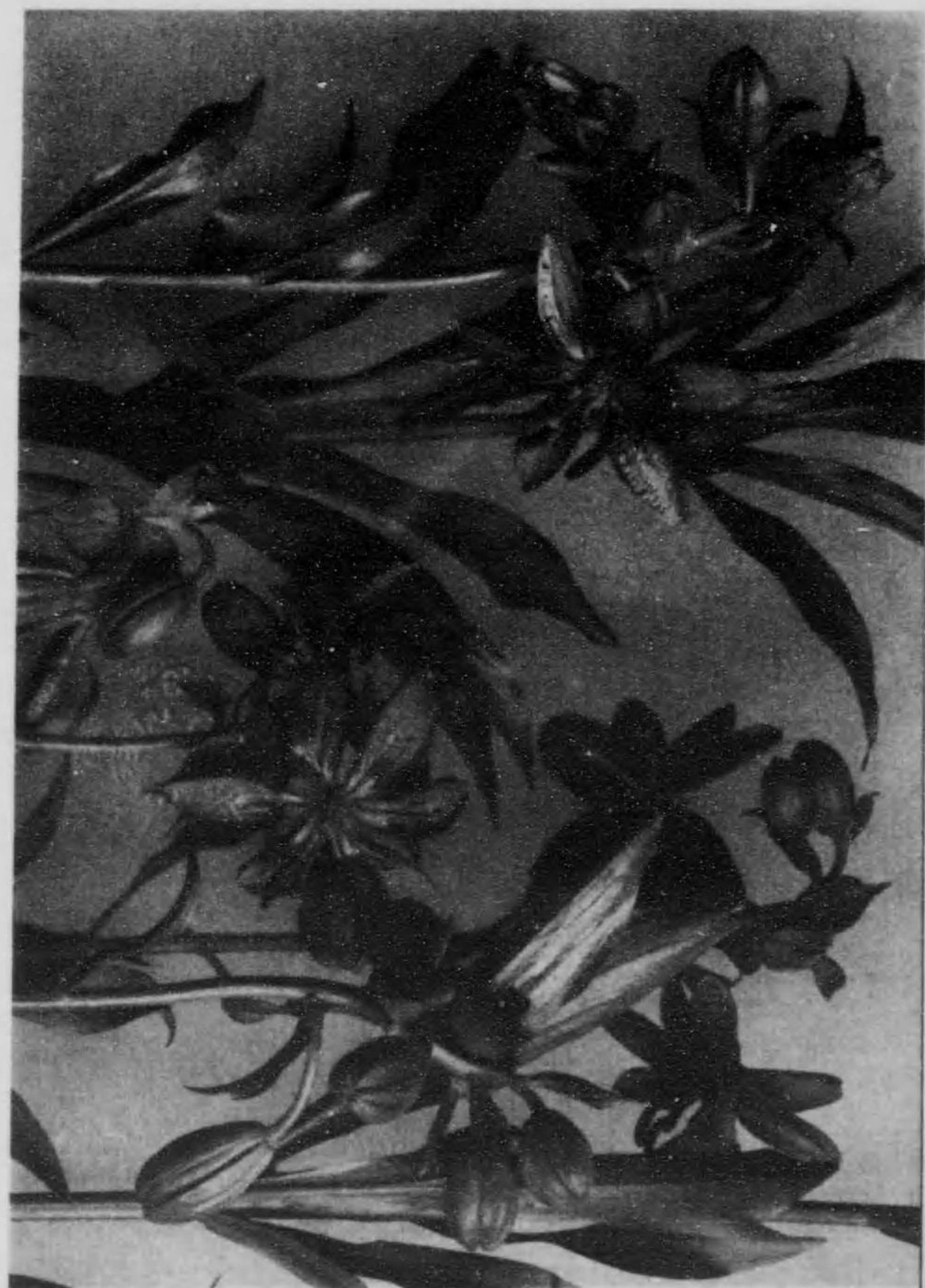

(51)



(52)



(53)



(54)



(55)



(56)

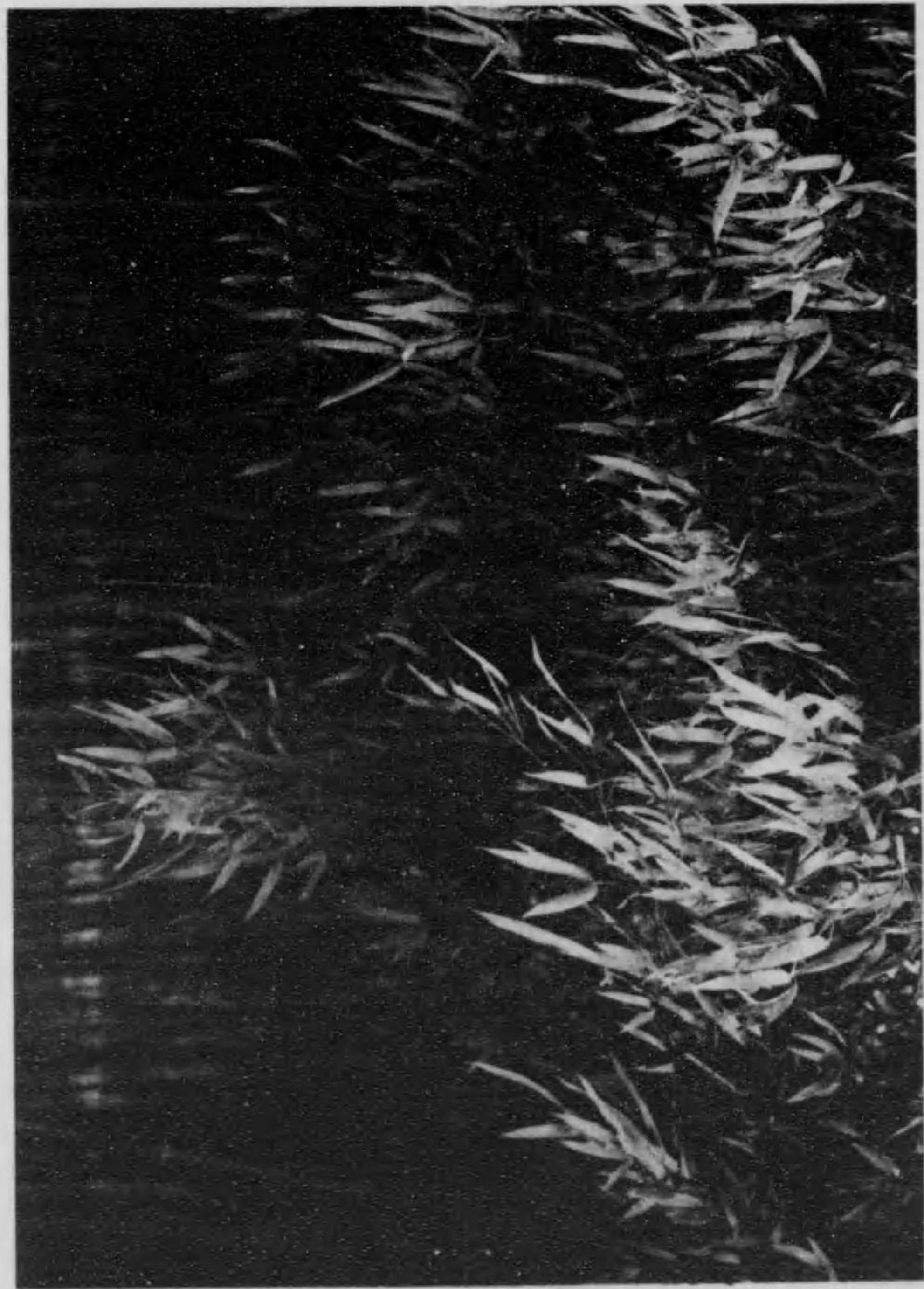
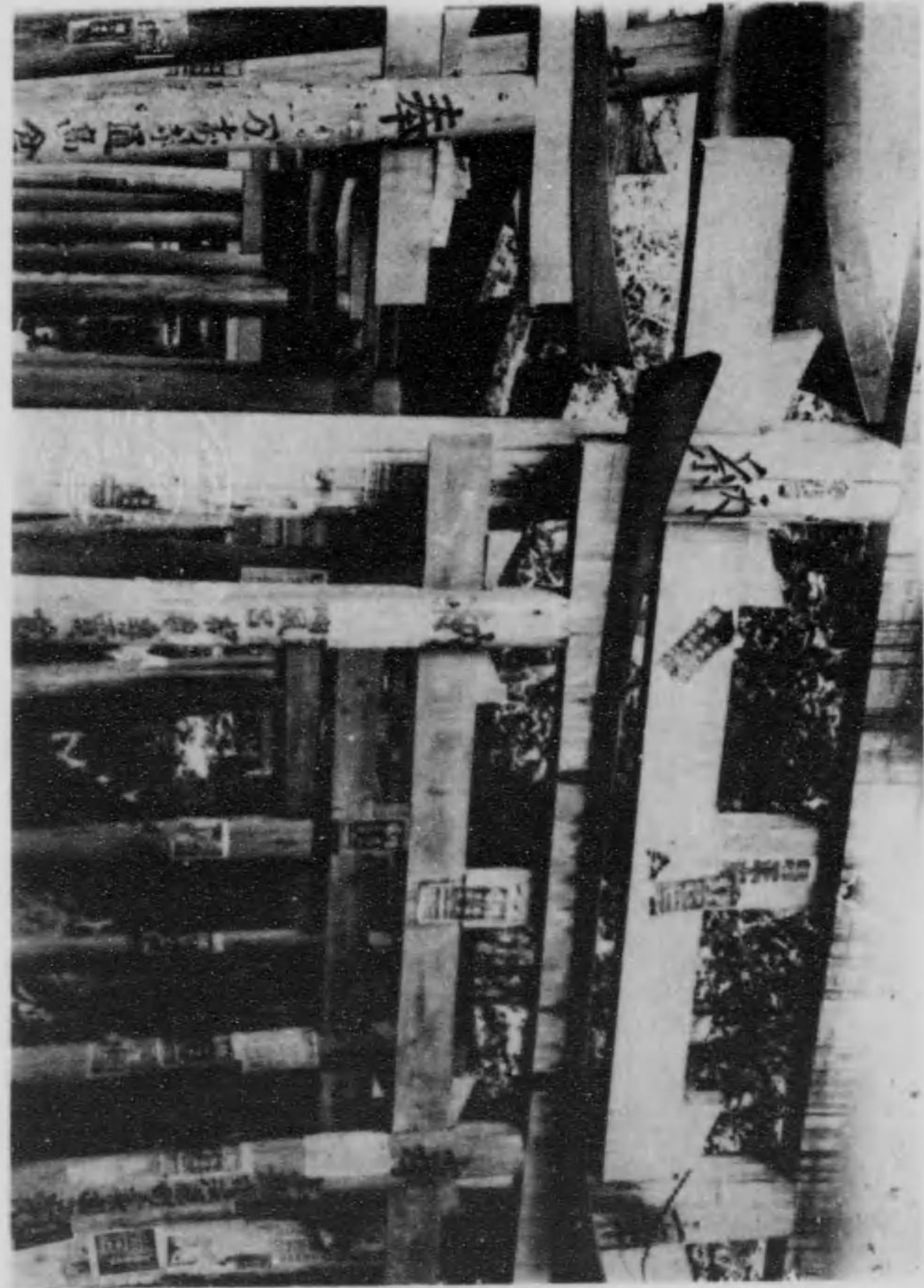

(57)



(58)



(59)



(60)



(61)

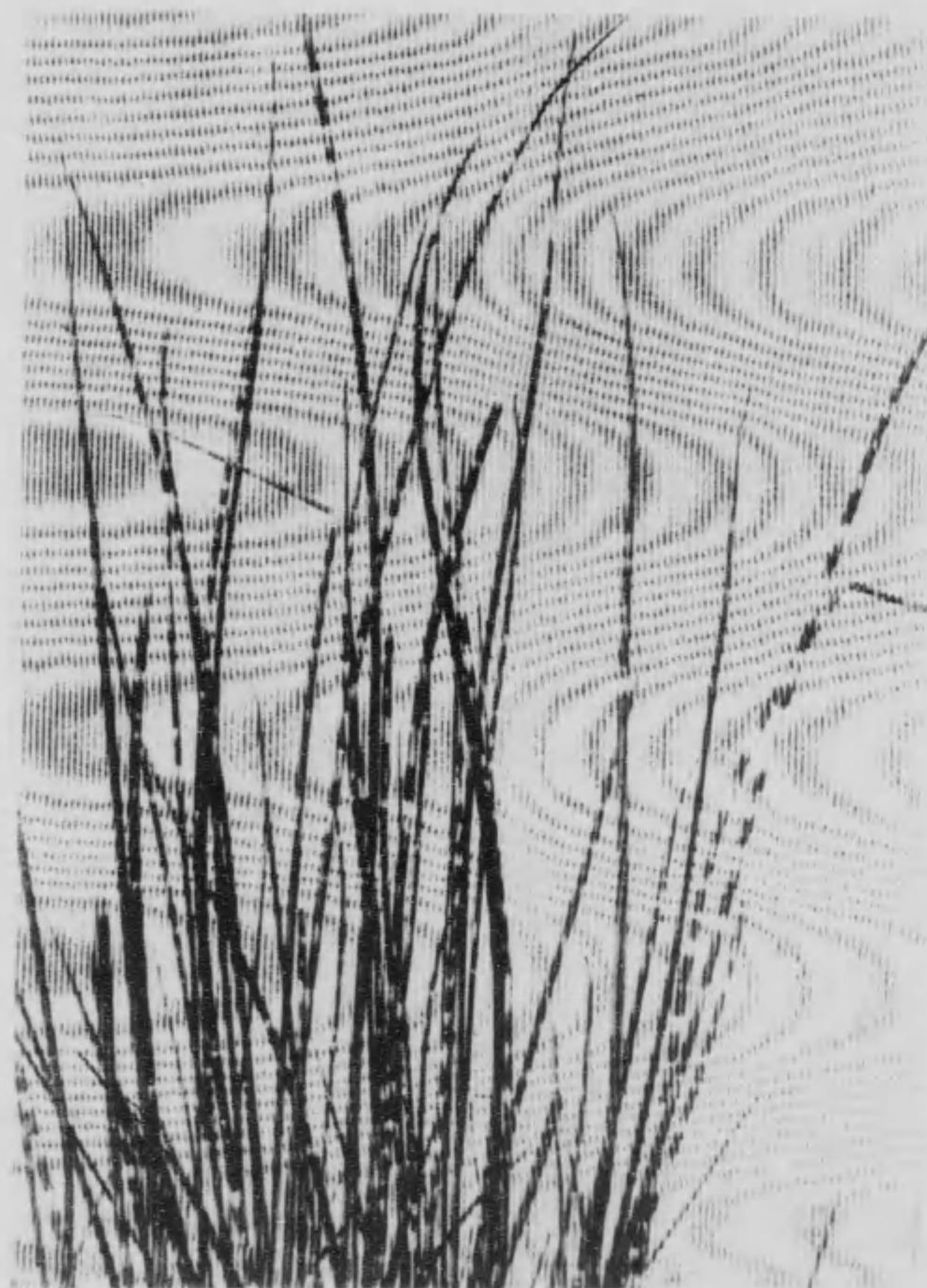

(62)

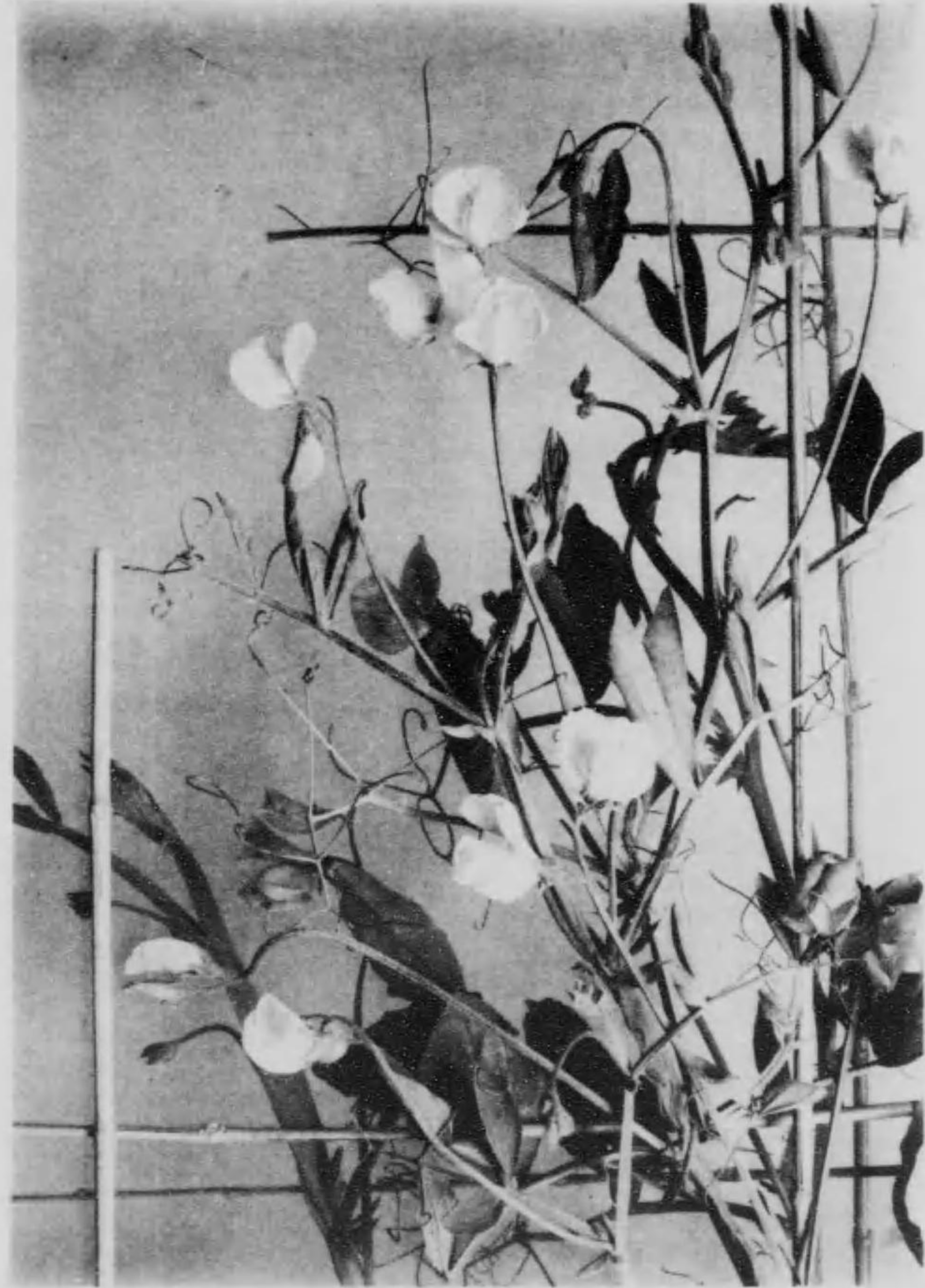
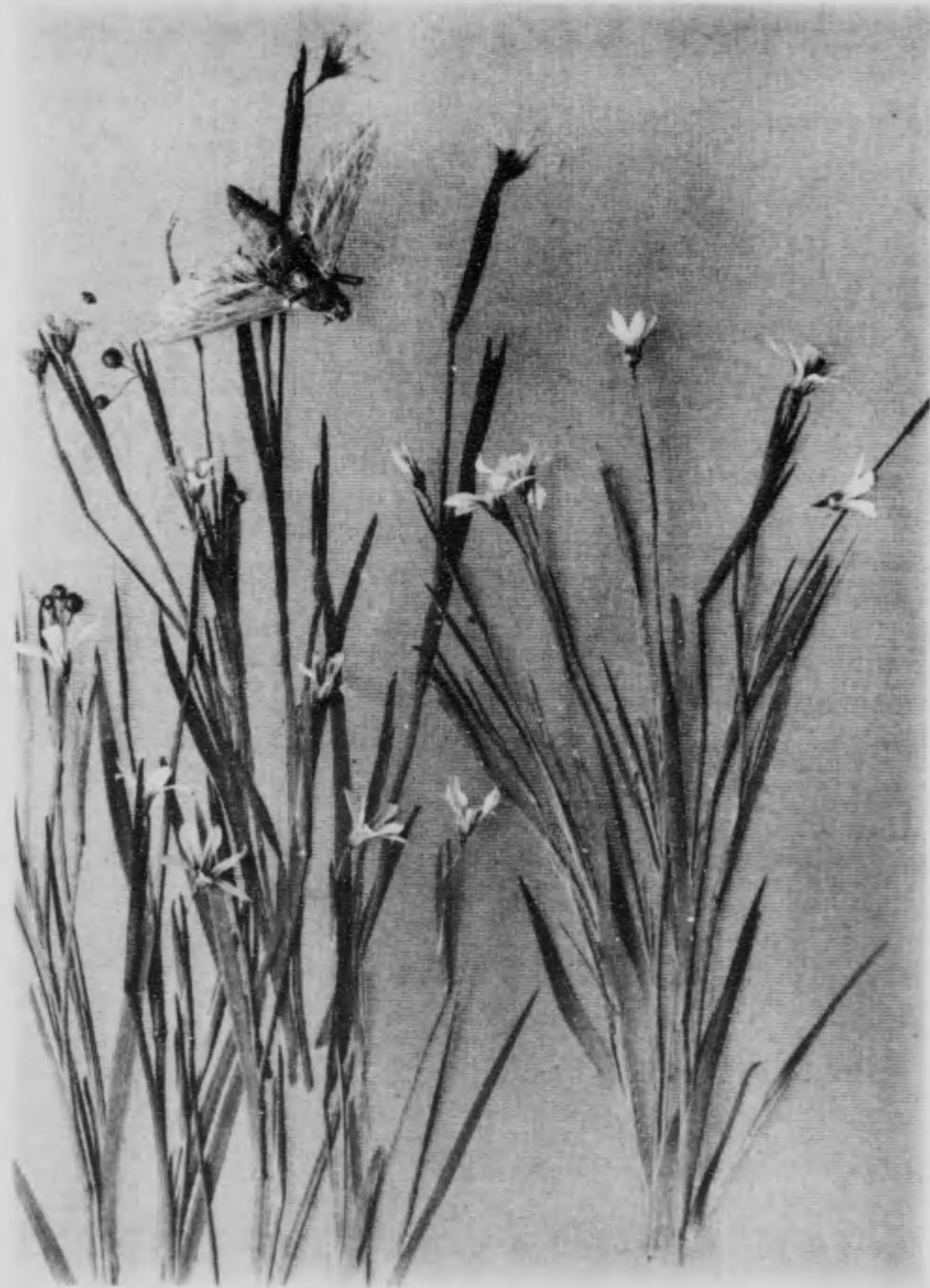

(63)



(64)

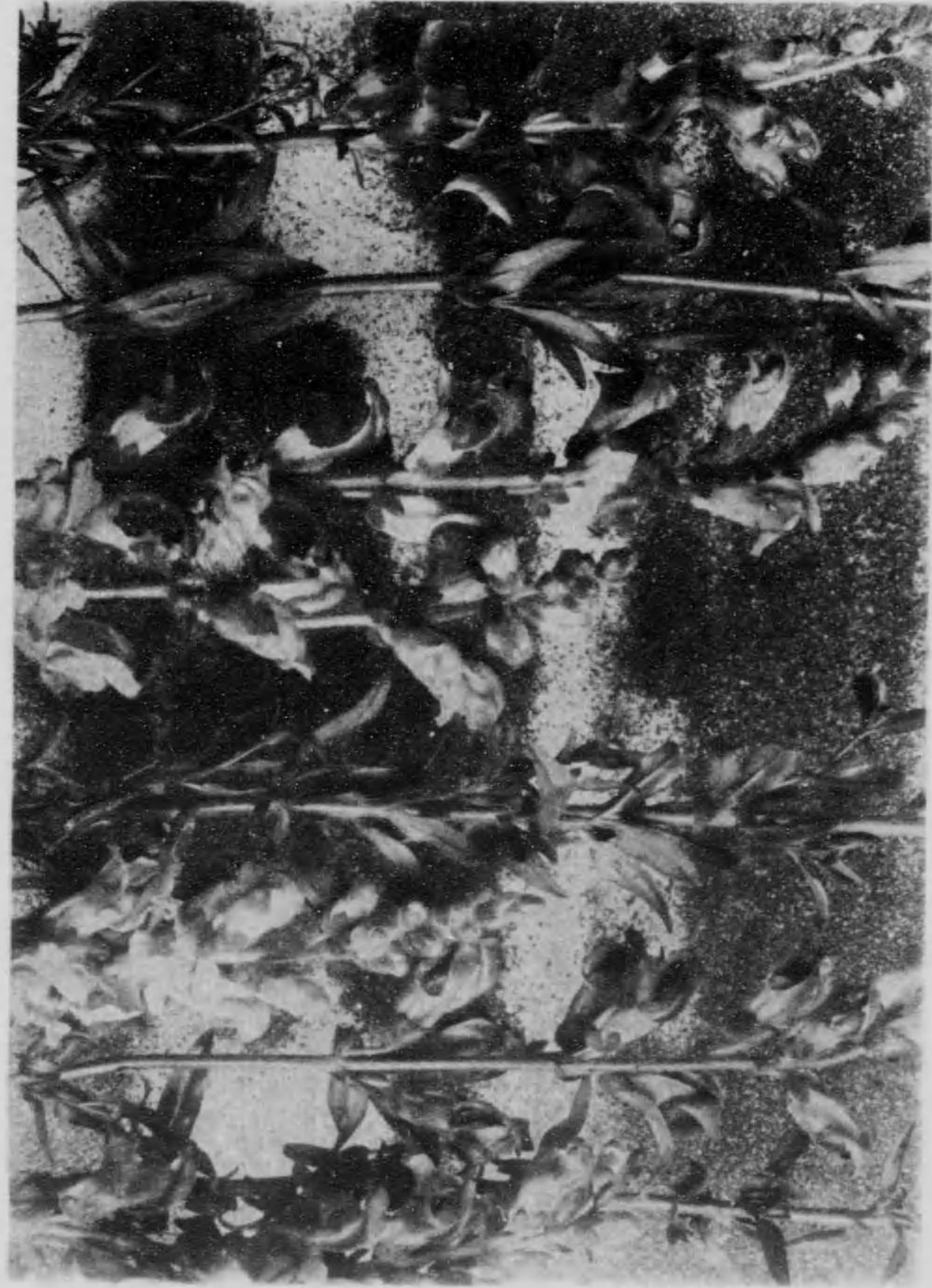

(65)

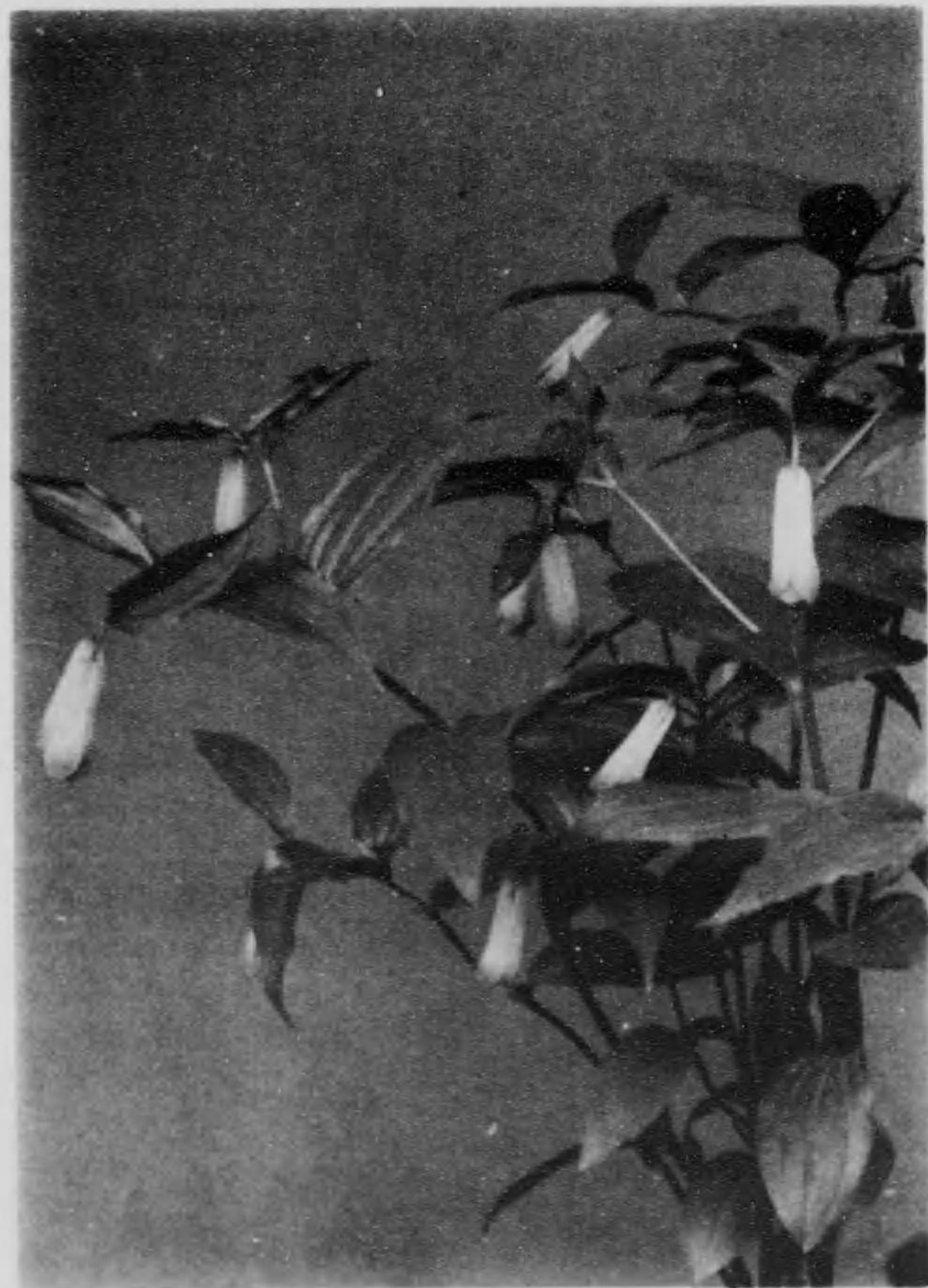
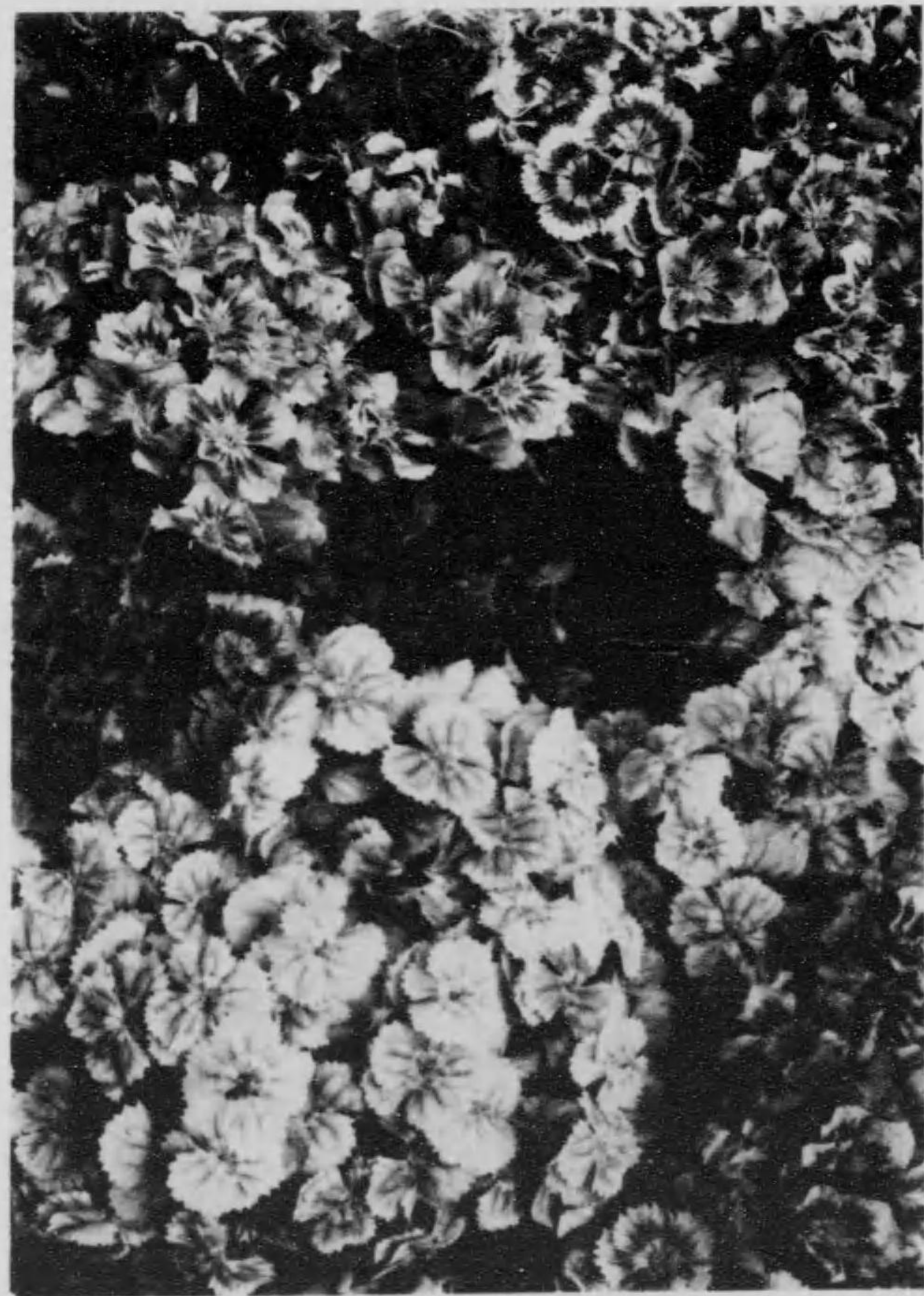

(66)

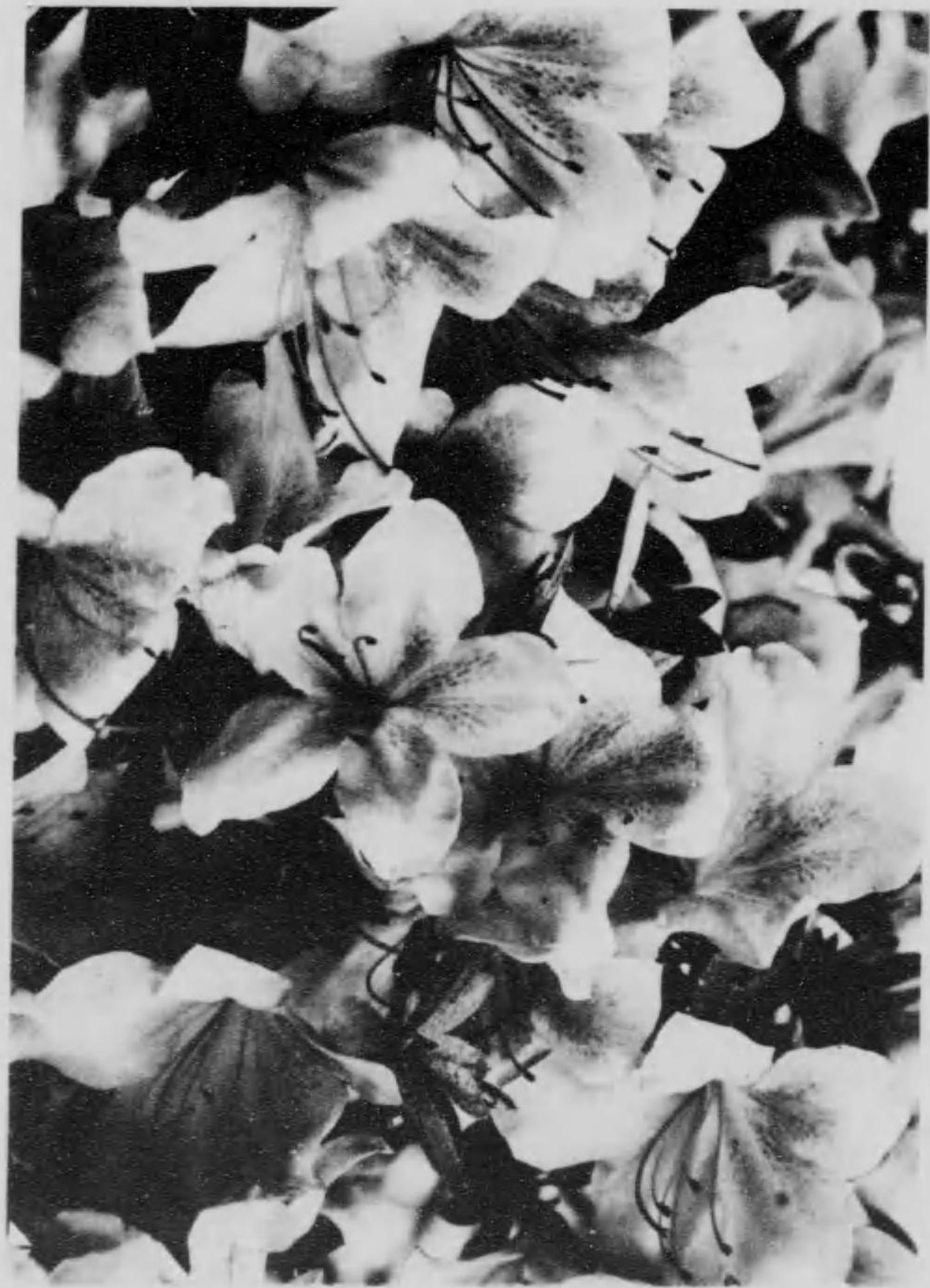

(67)

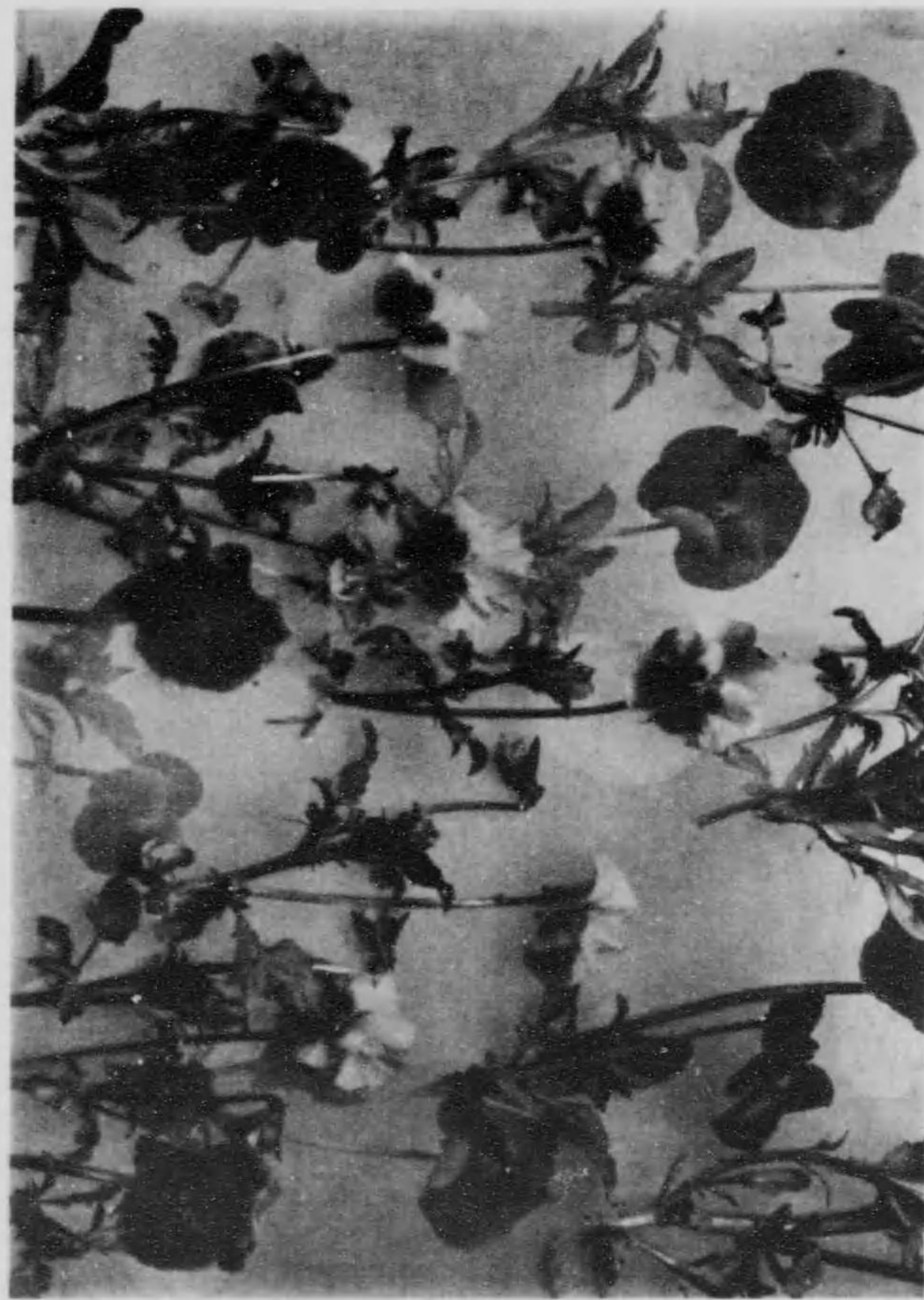
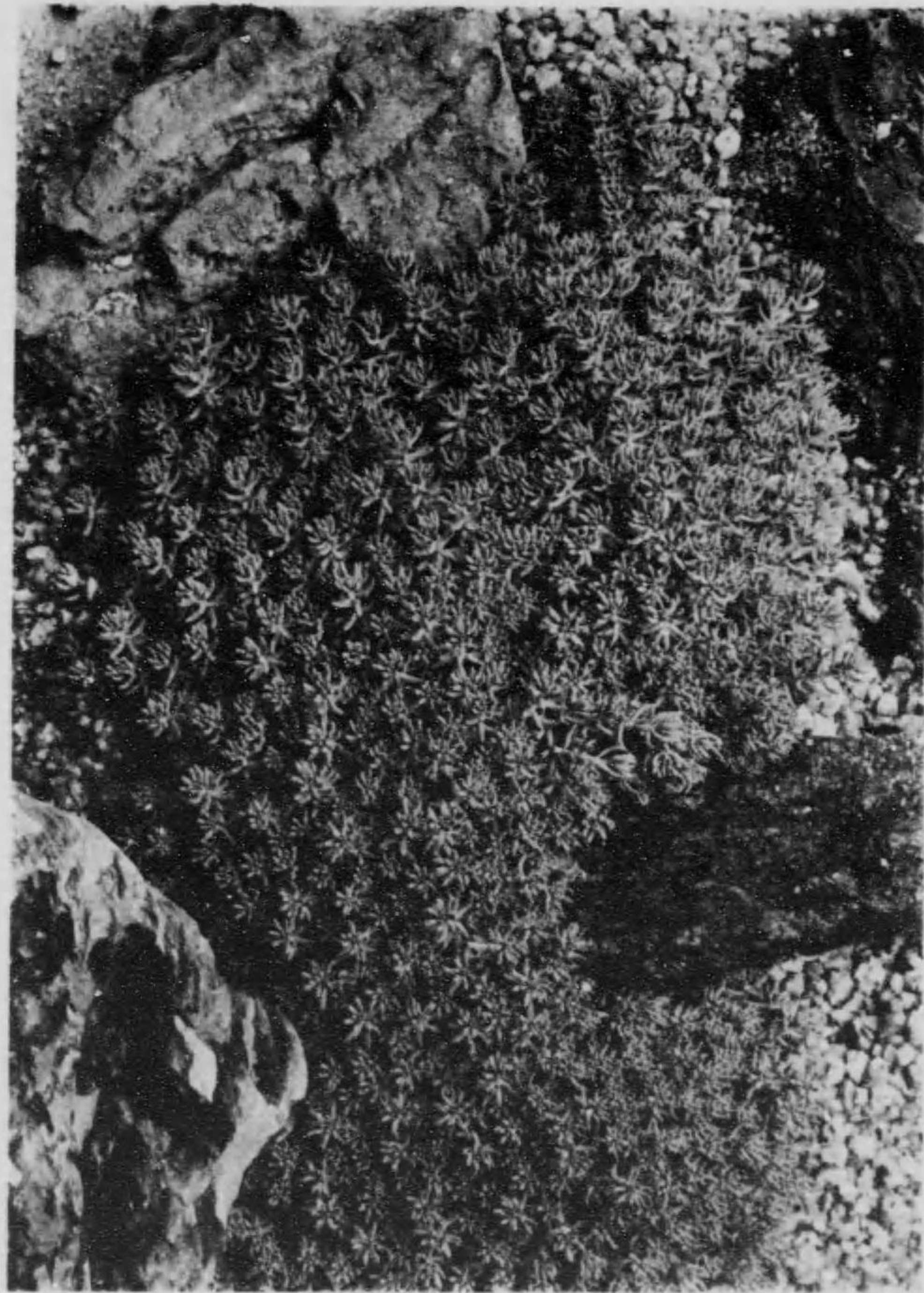

(68)

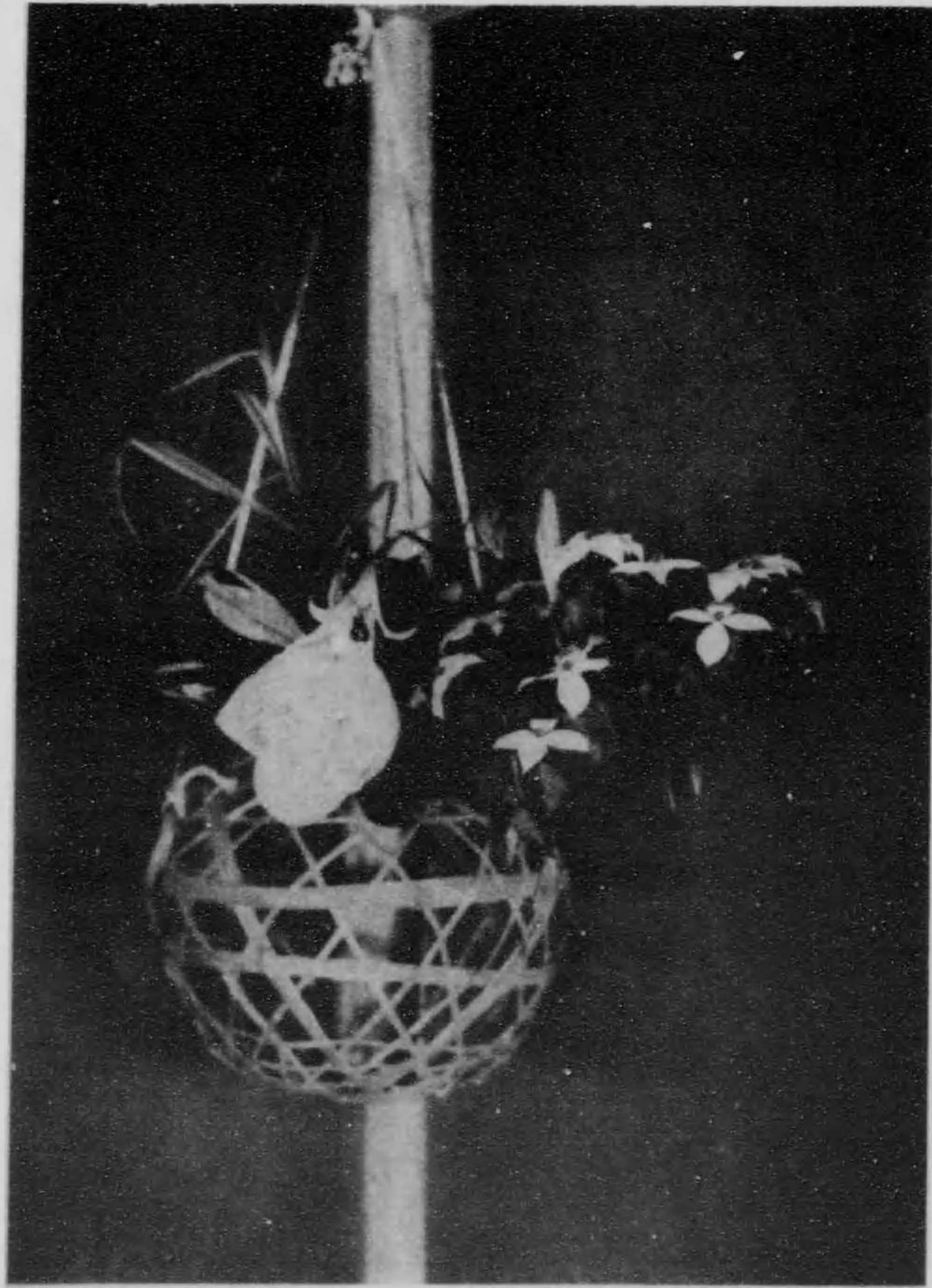

(69)

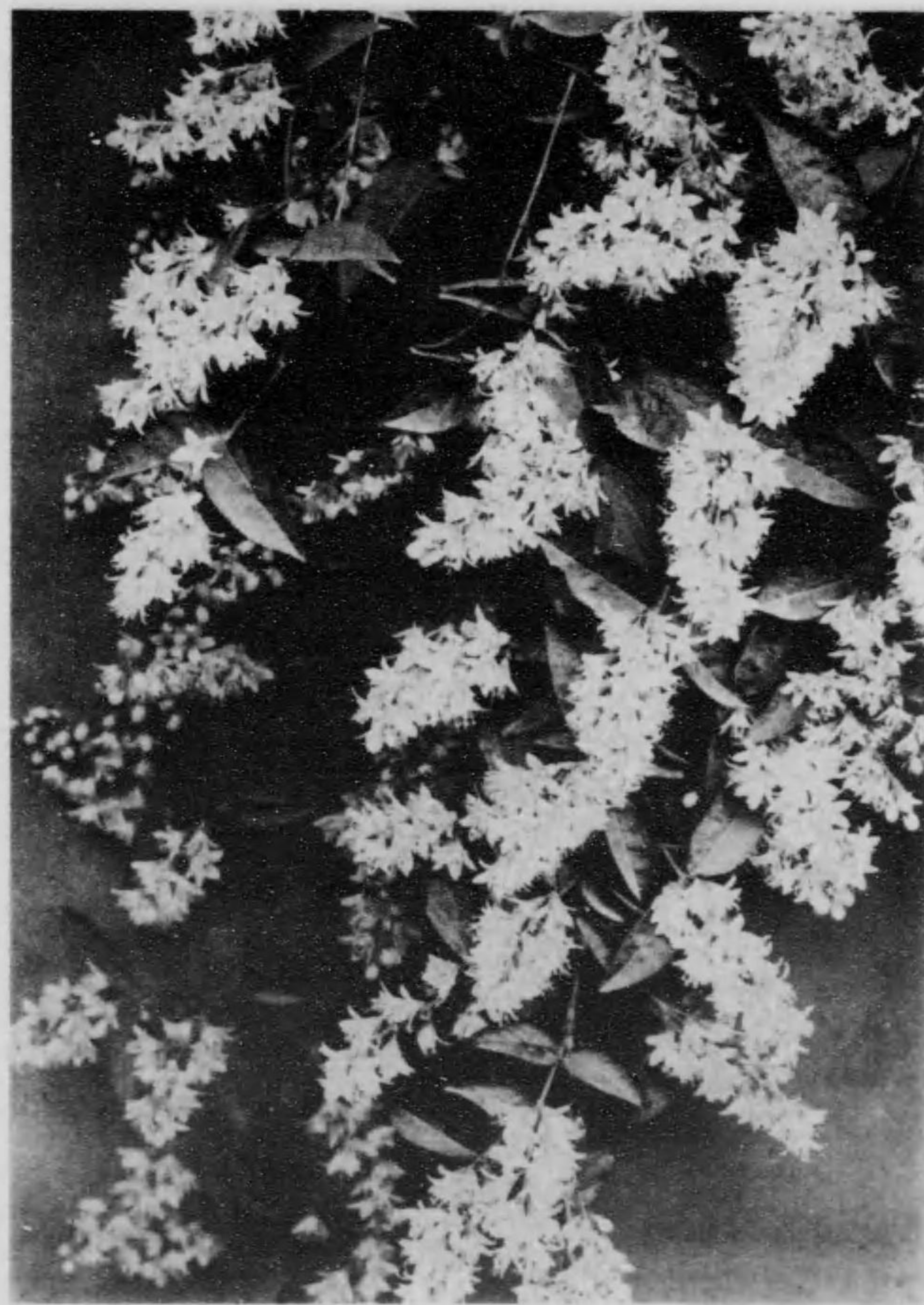

(70)



(71)

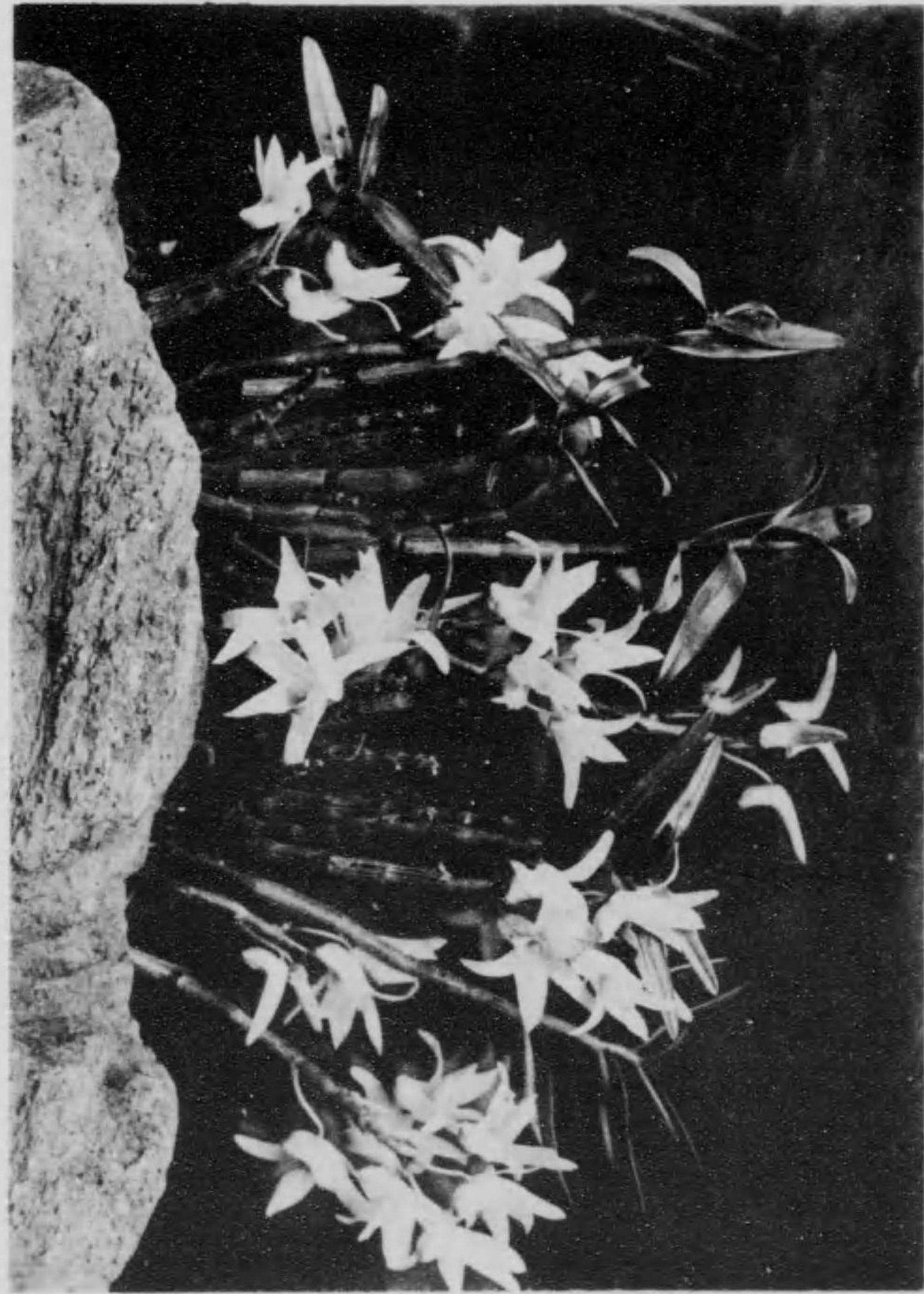

(72)

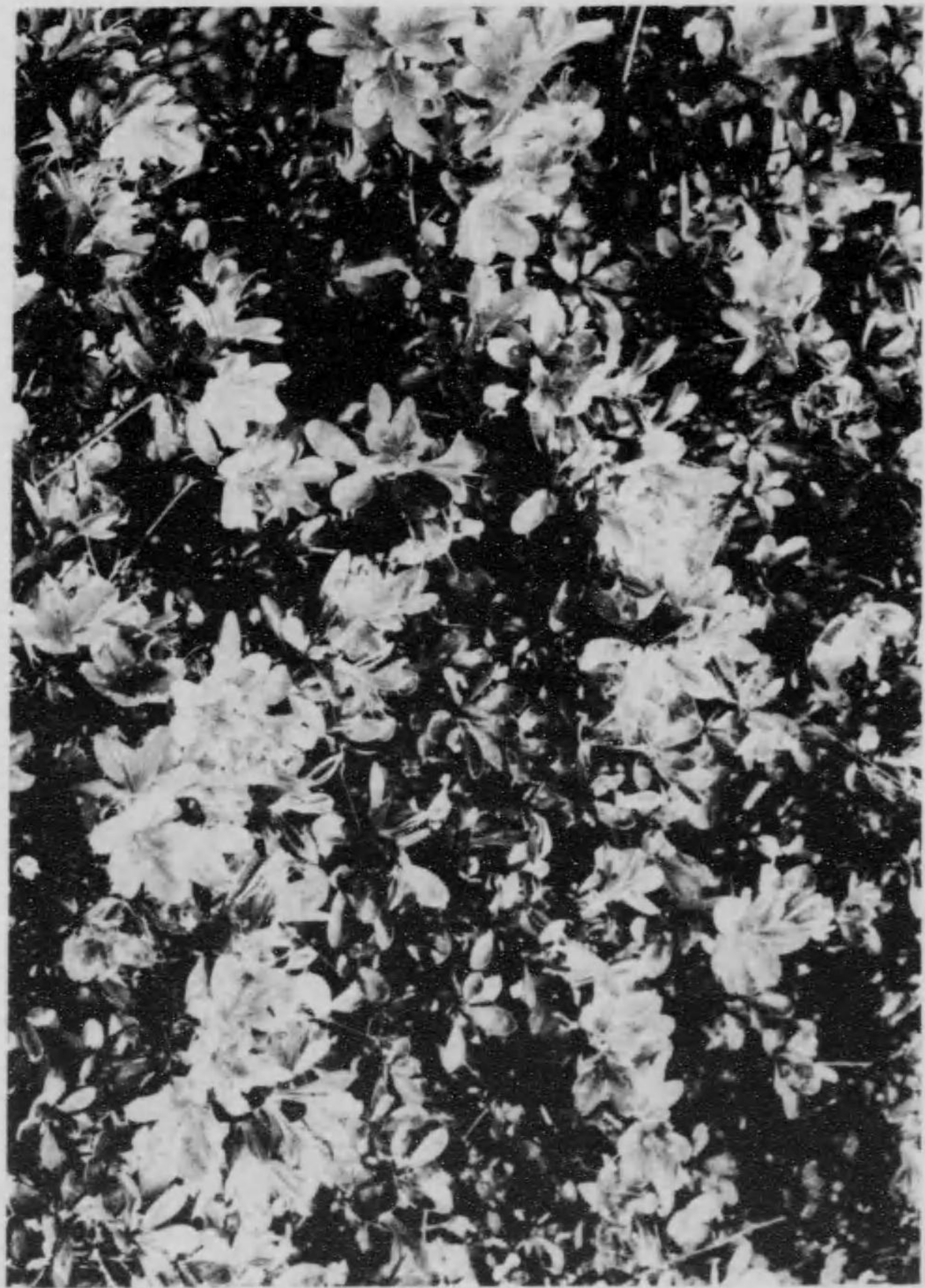

(73)

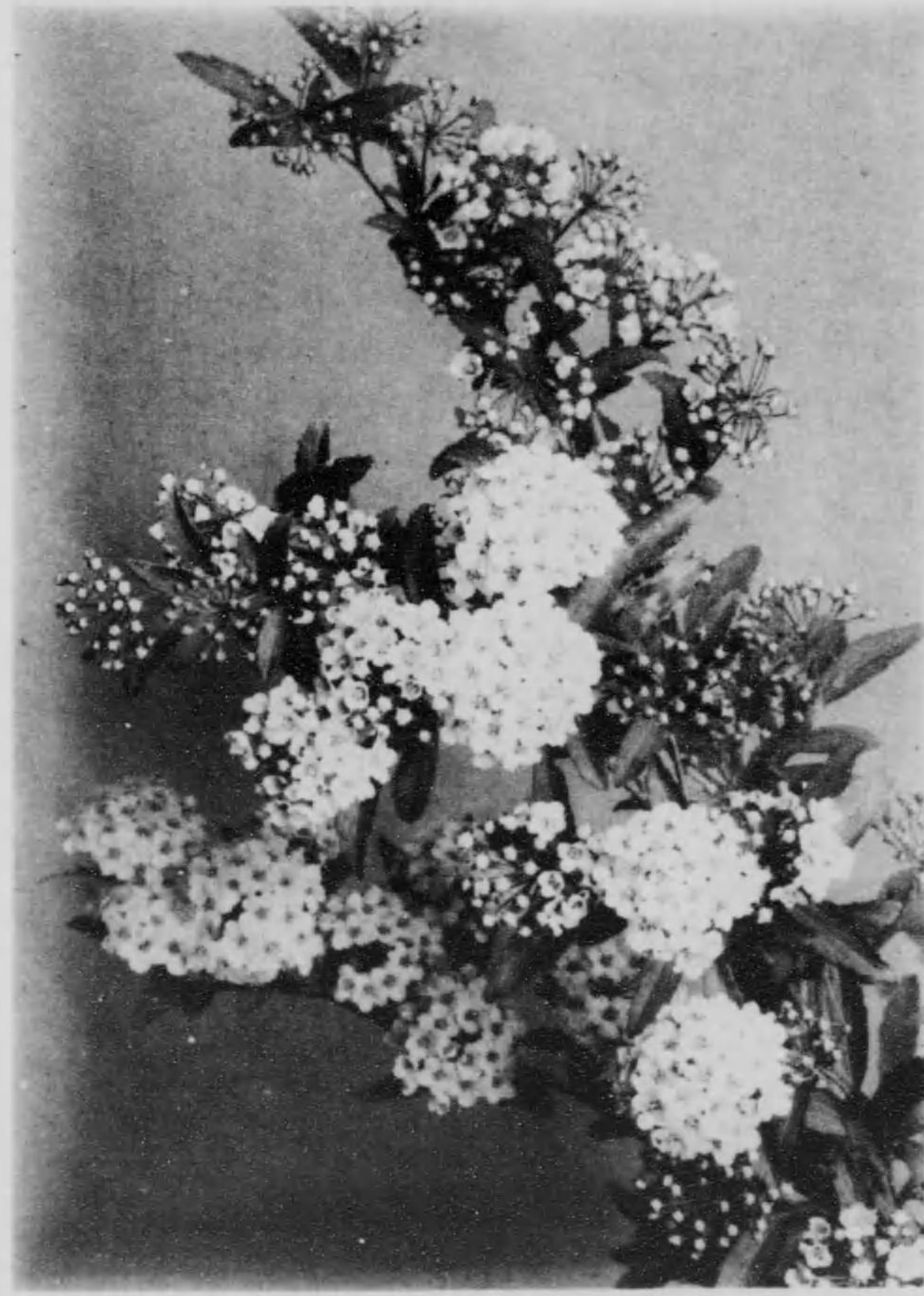
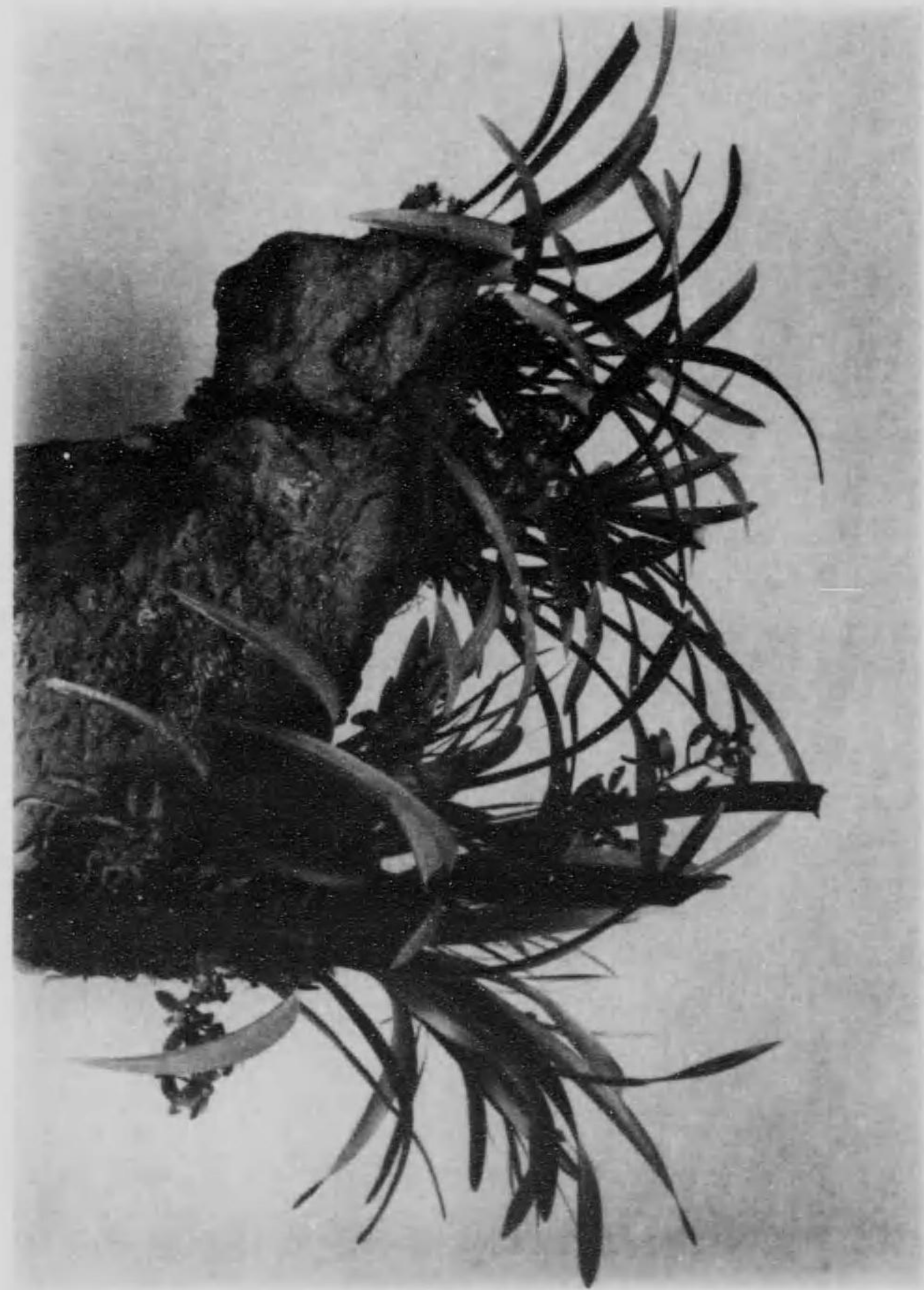

(74)

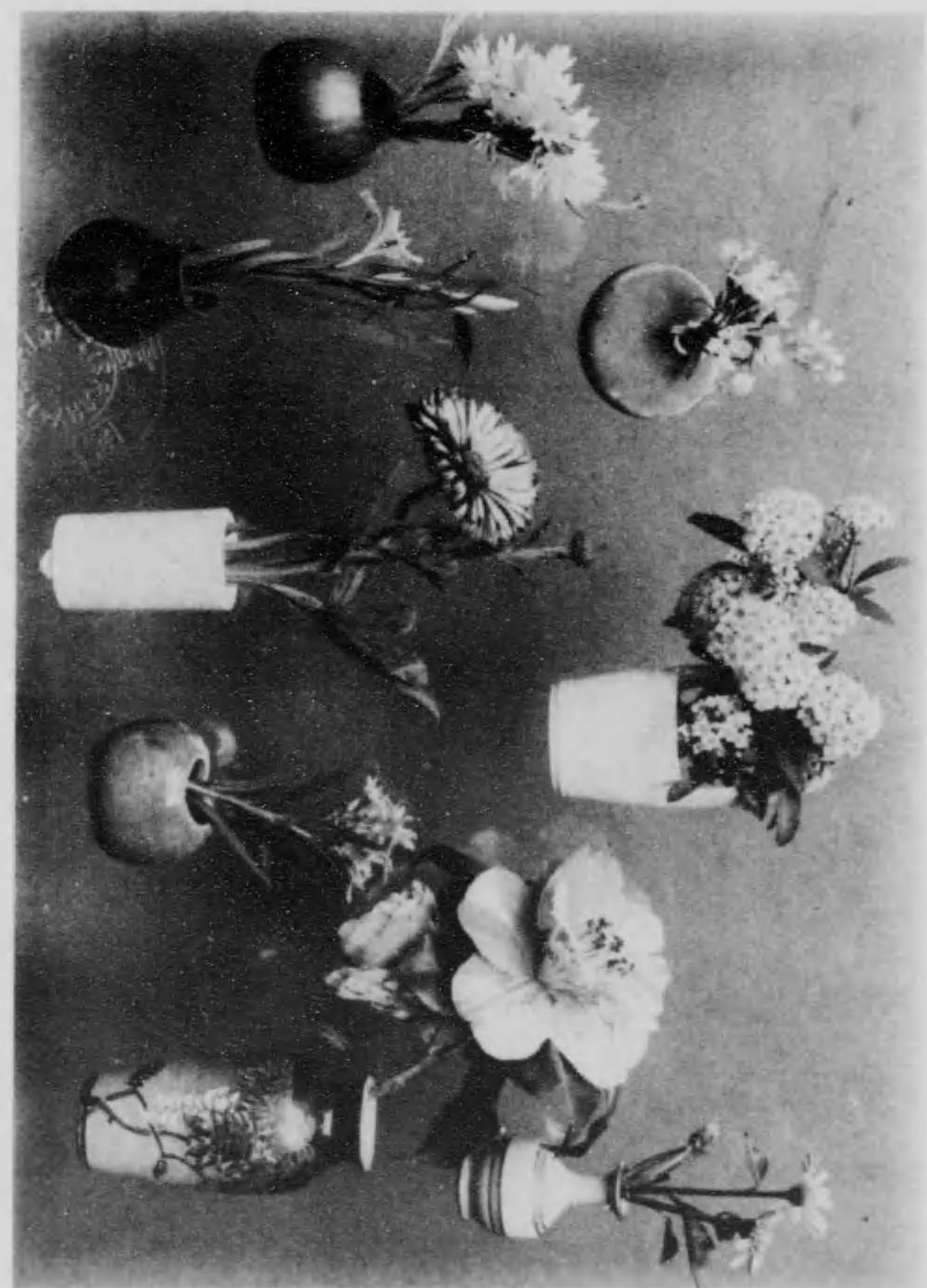

(75)



(76)

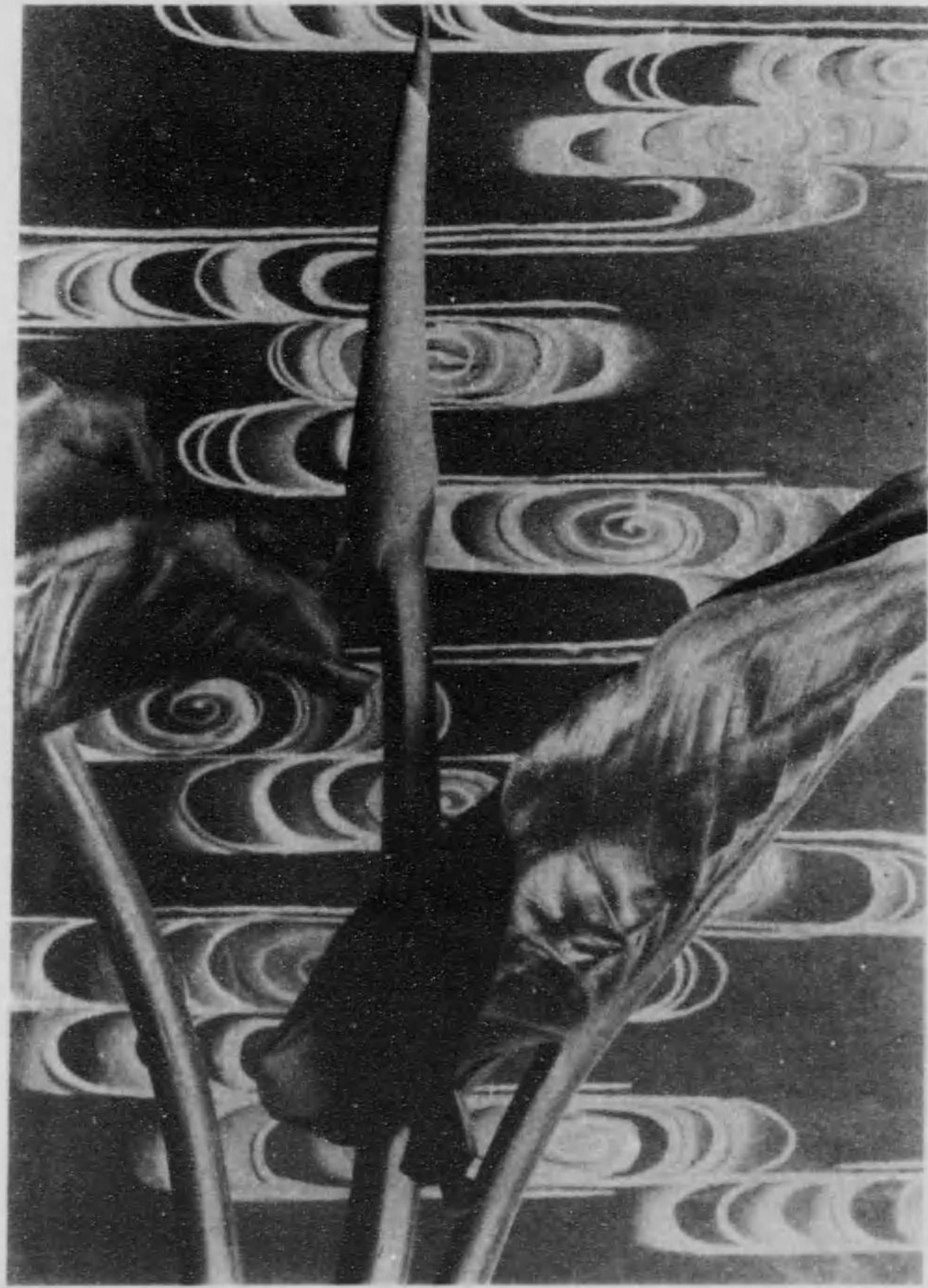

(77)

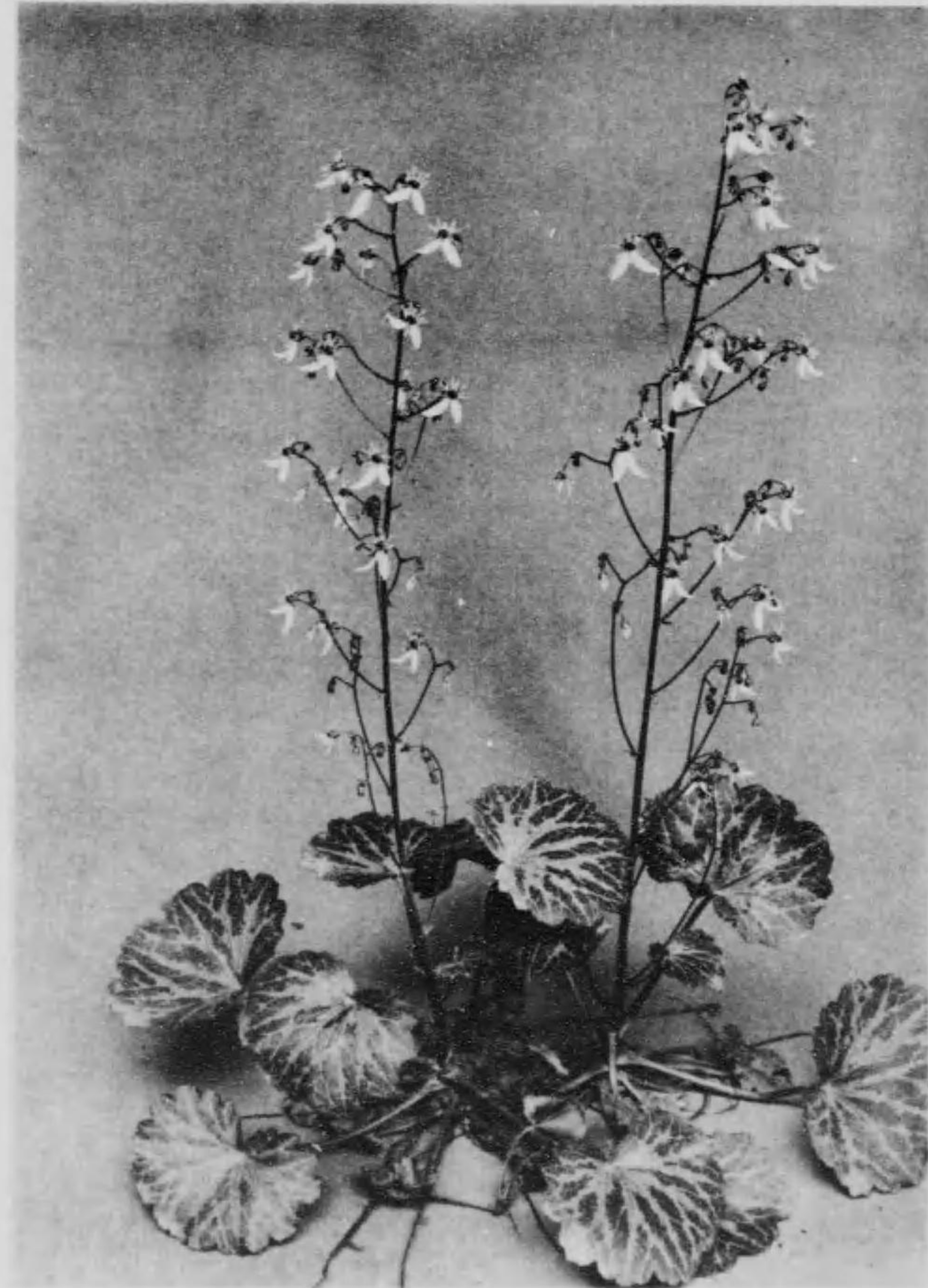

(78)

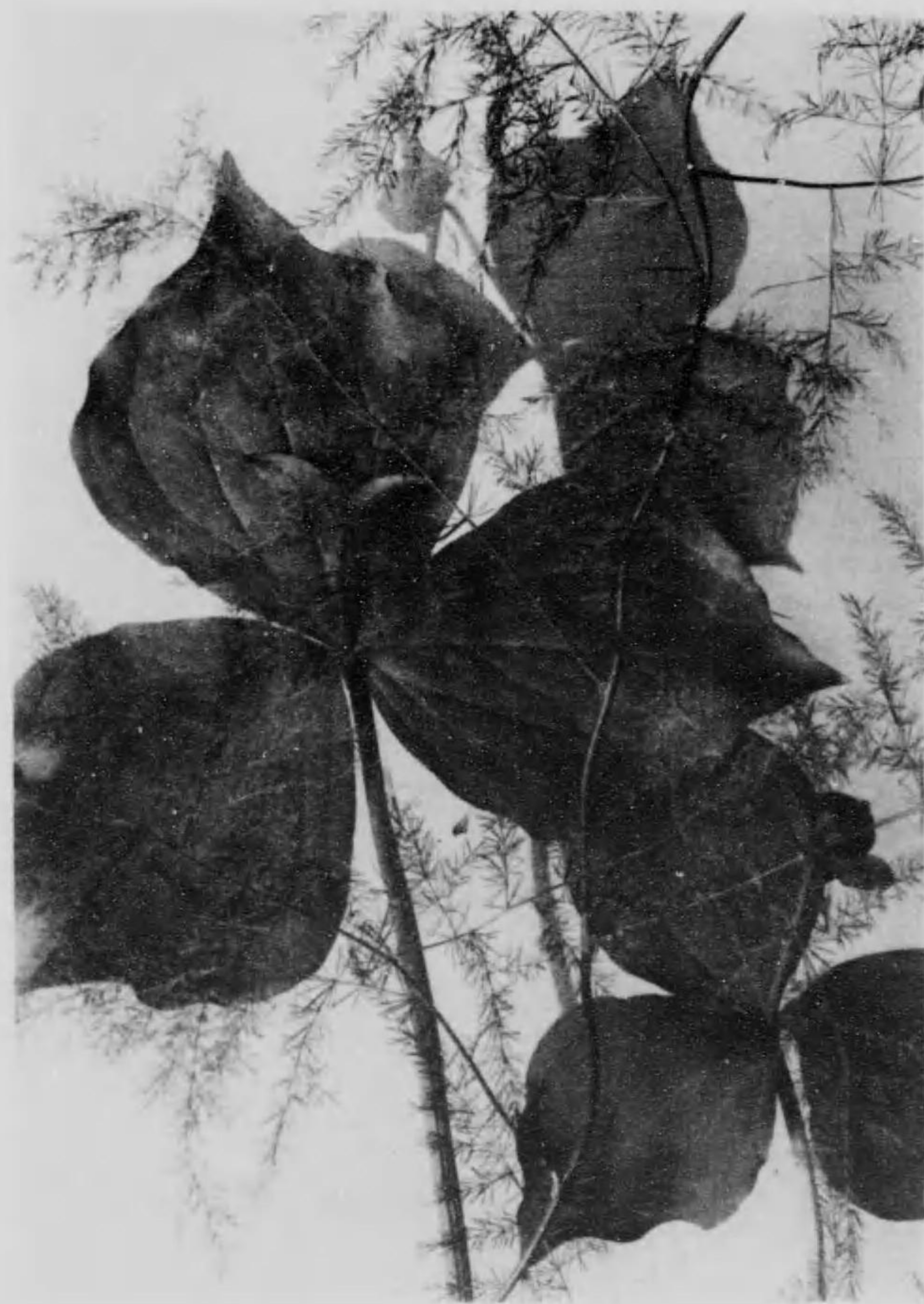
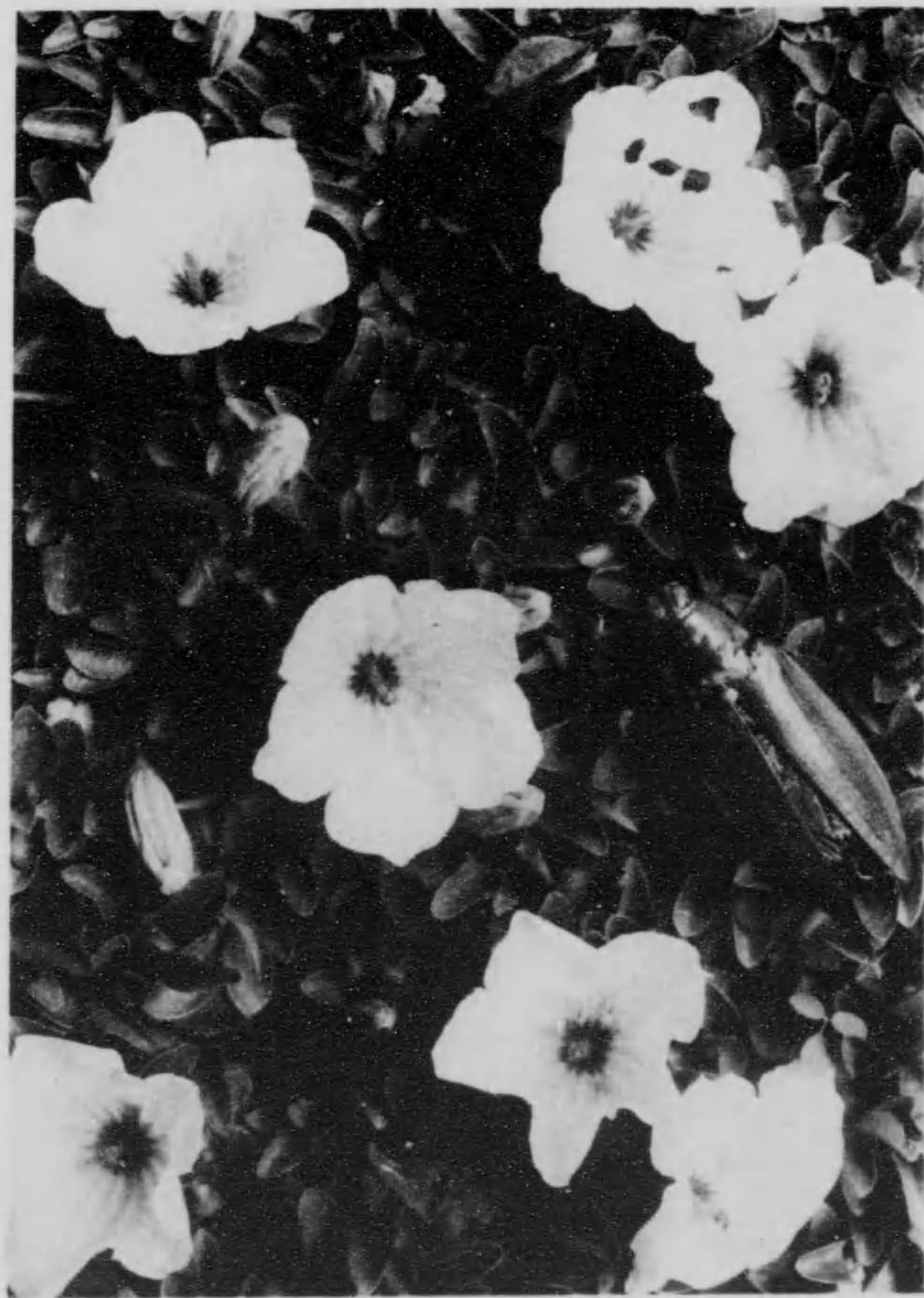

(79)

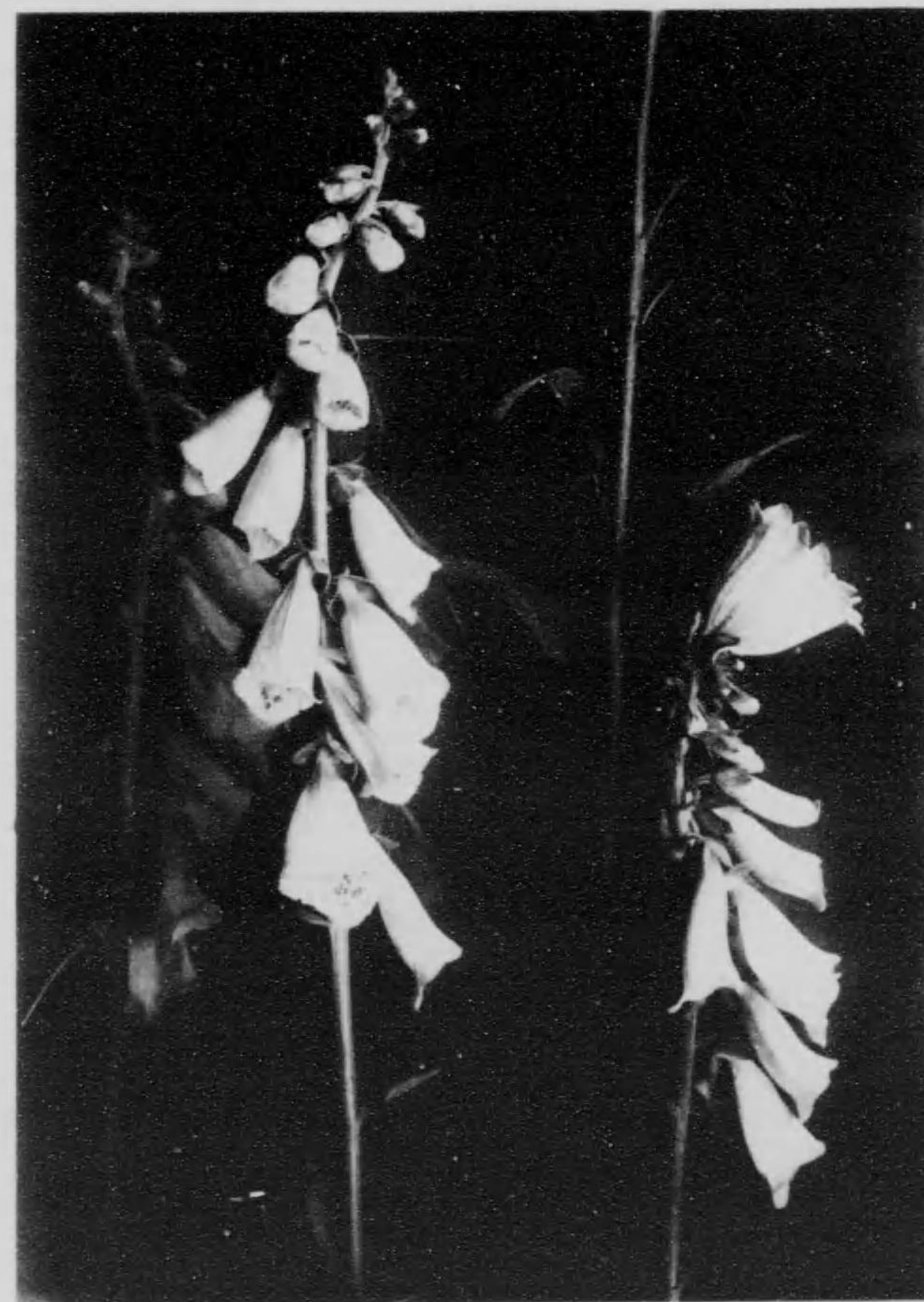

(80)

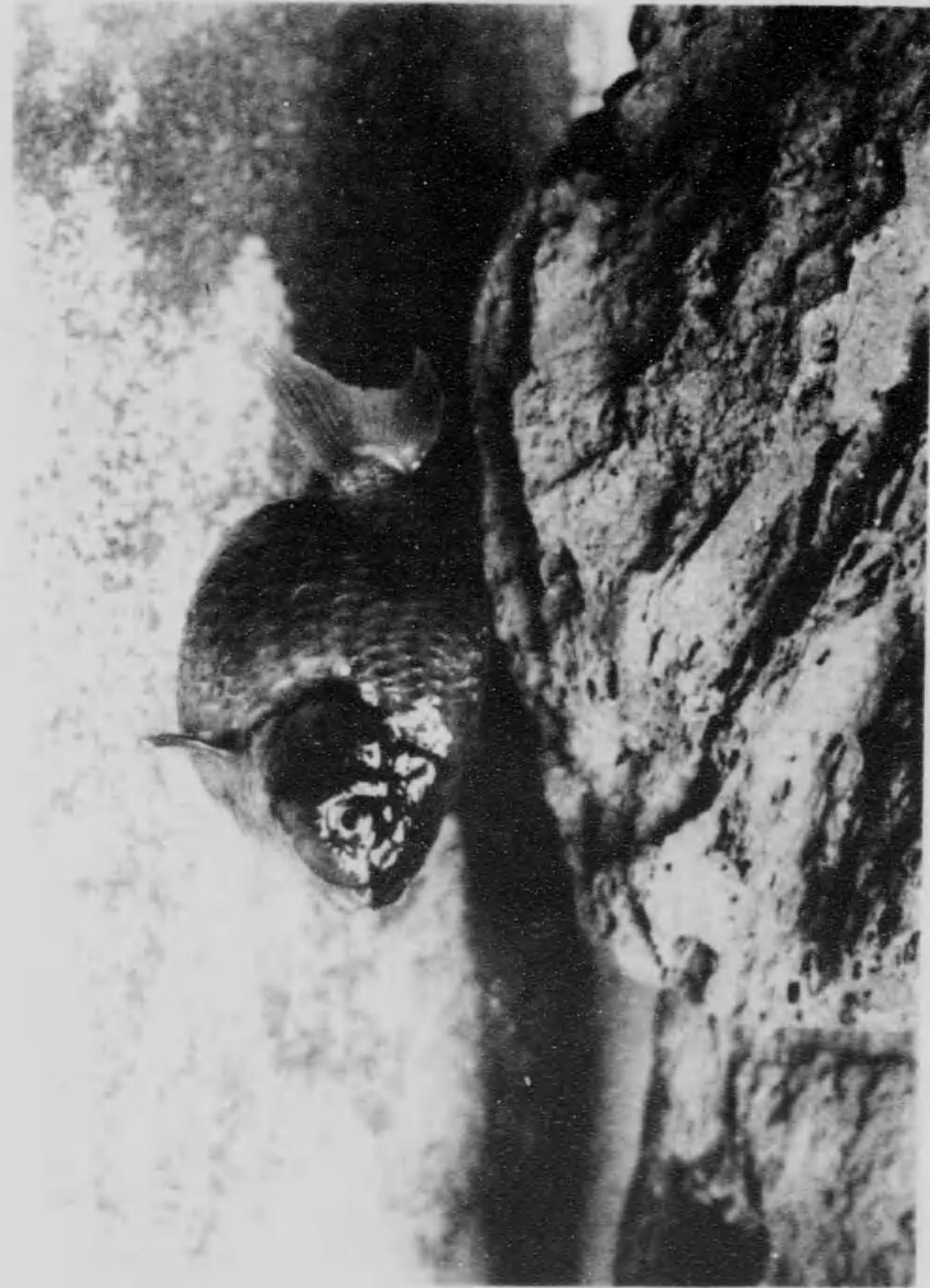

(81)



(82)



(83)

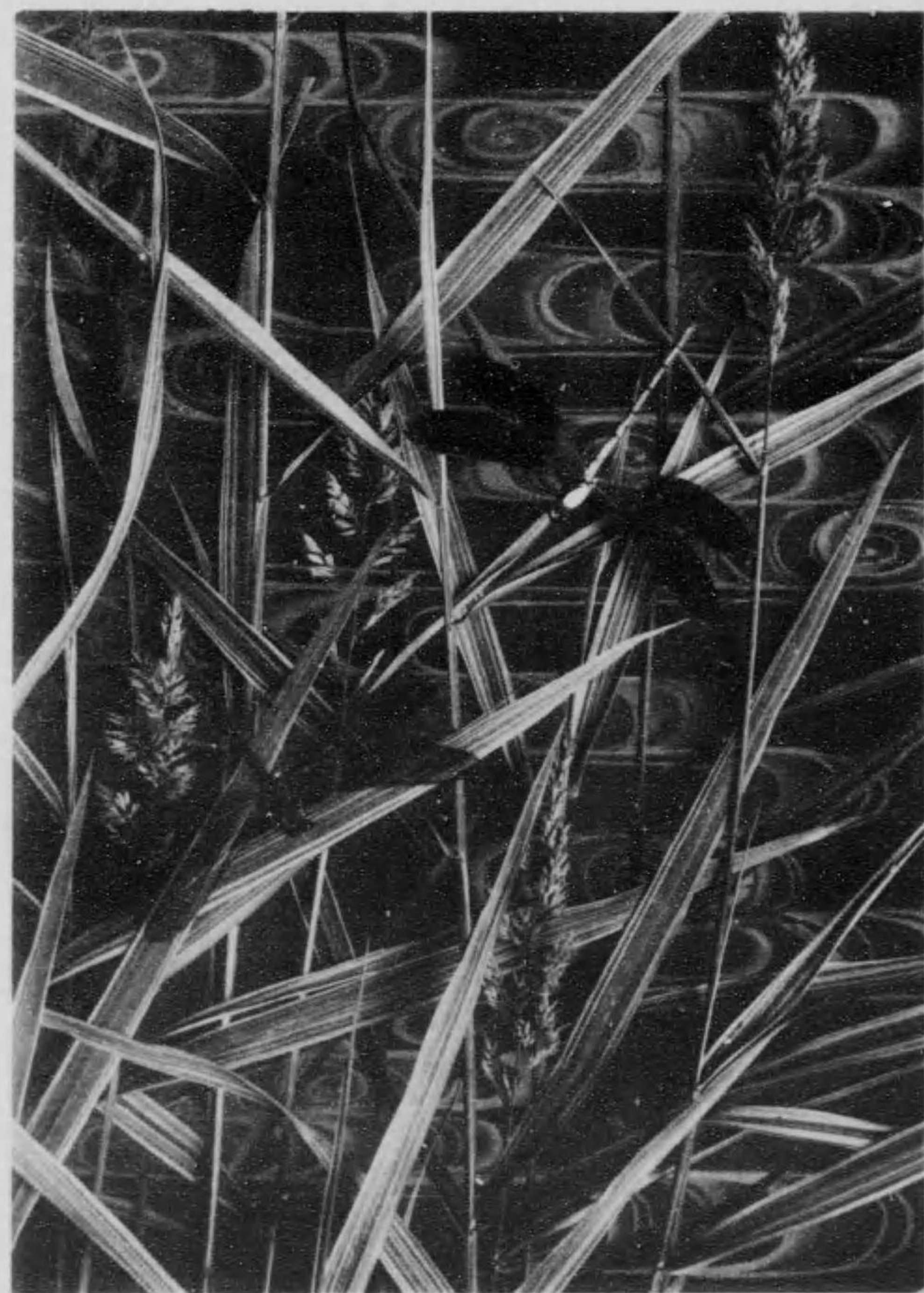

(84)

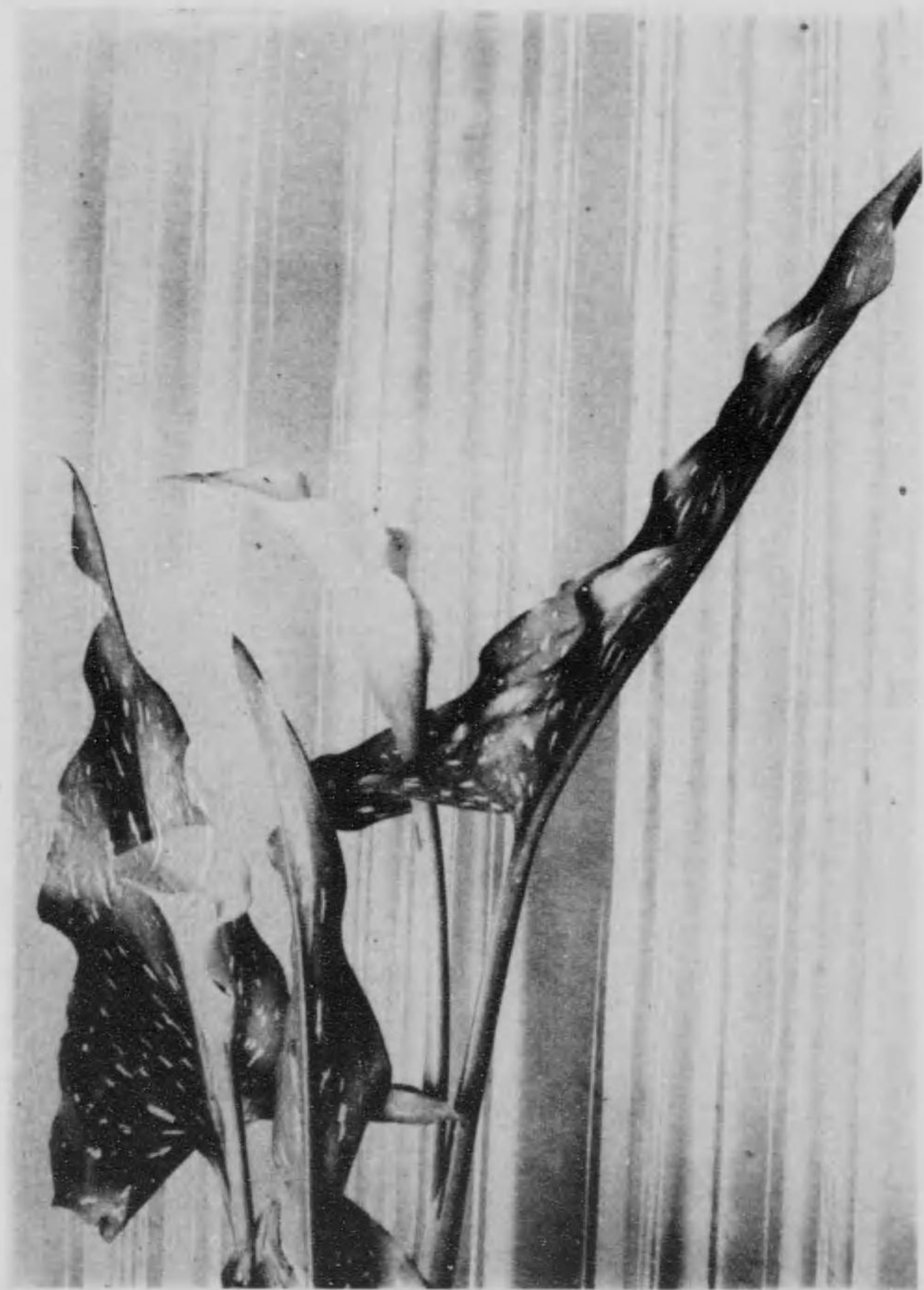

(85)



(86)

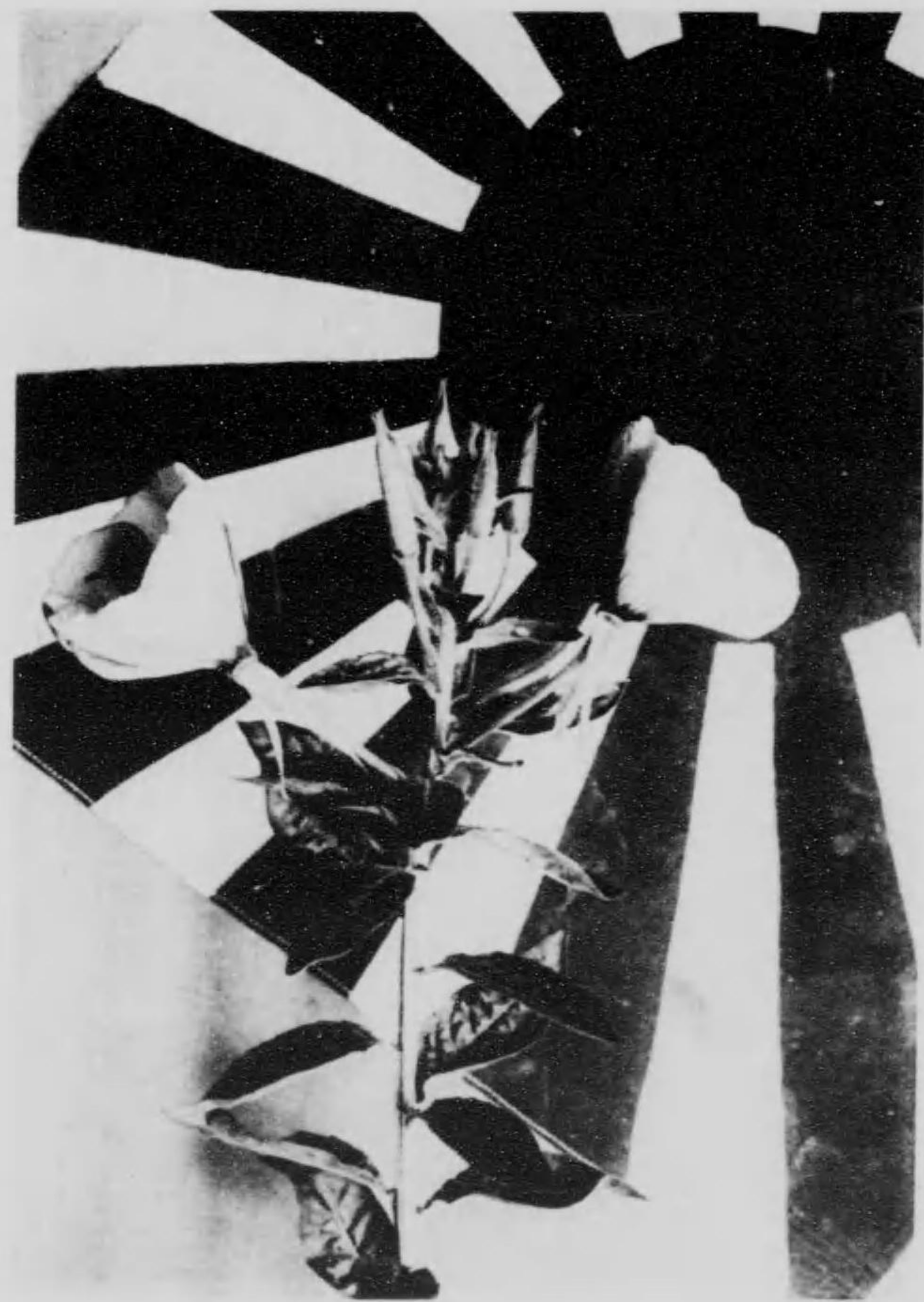

(87)



(88)

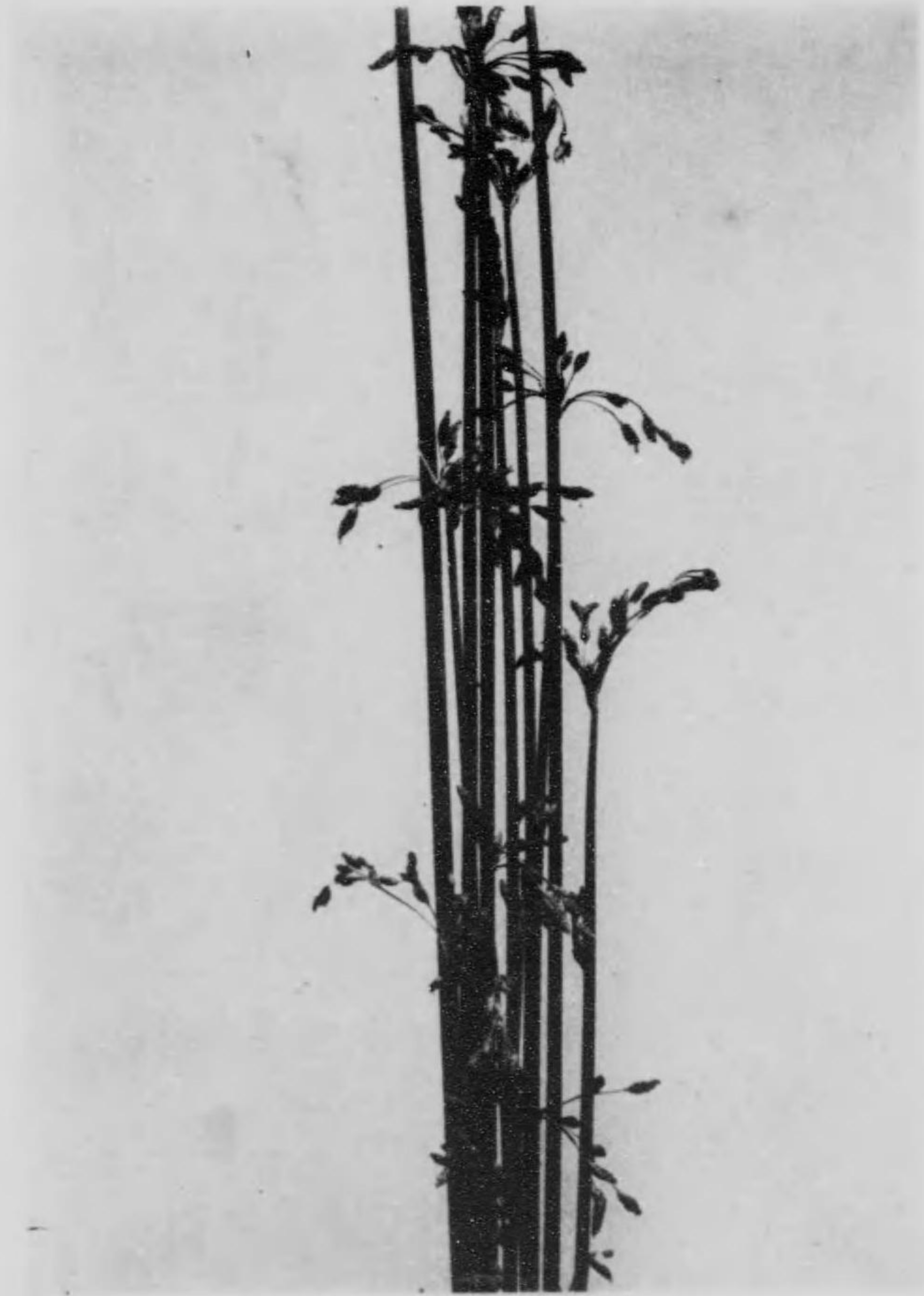
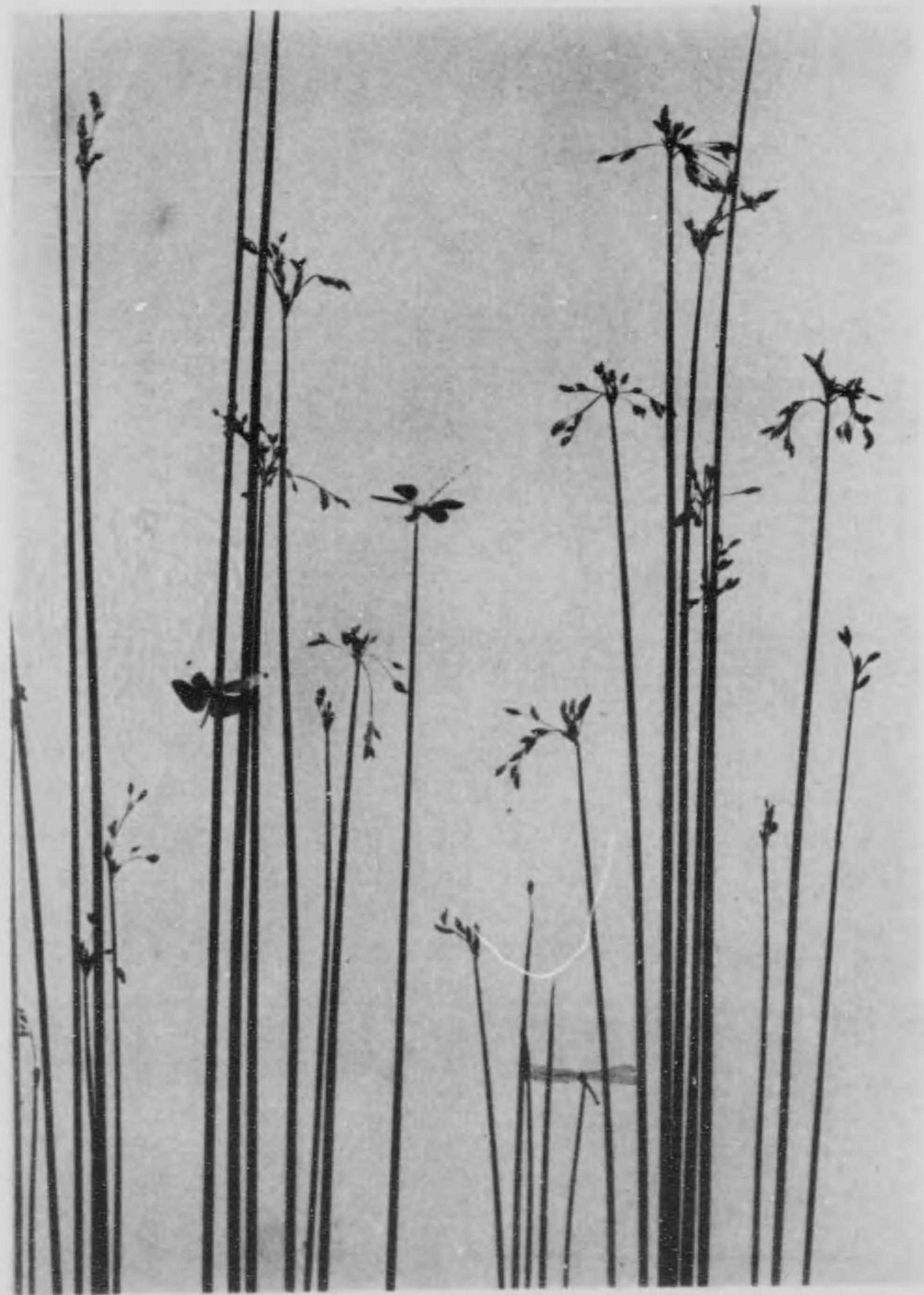

(89)

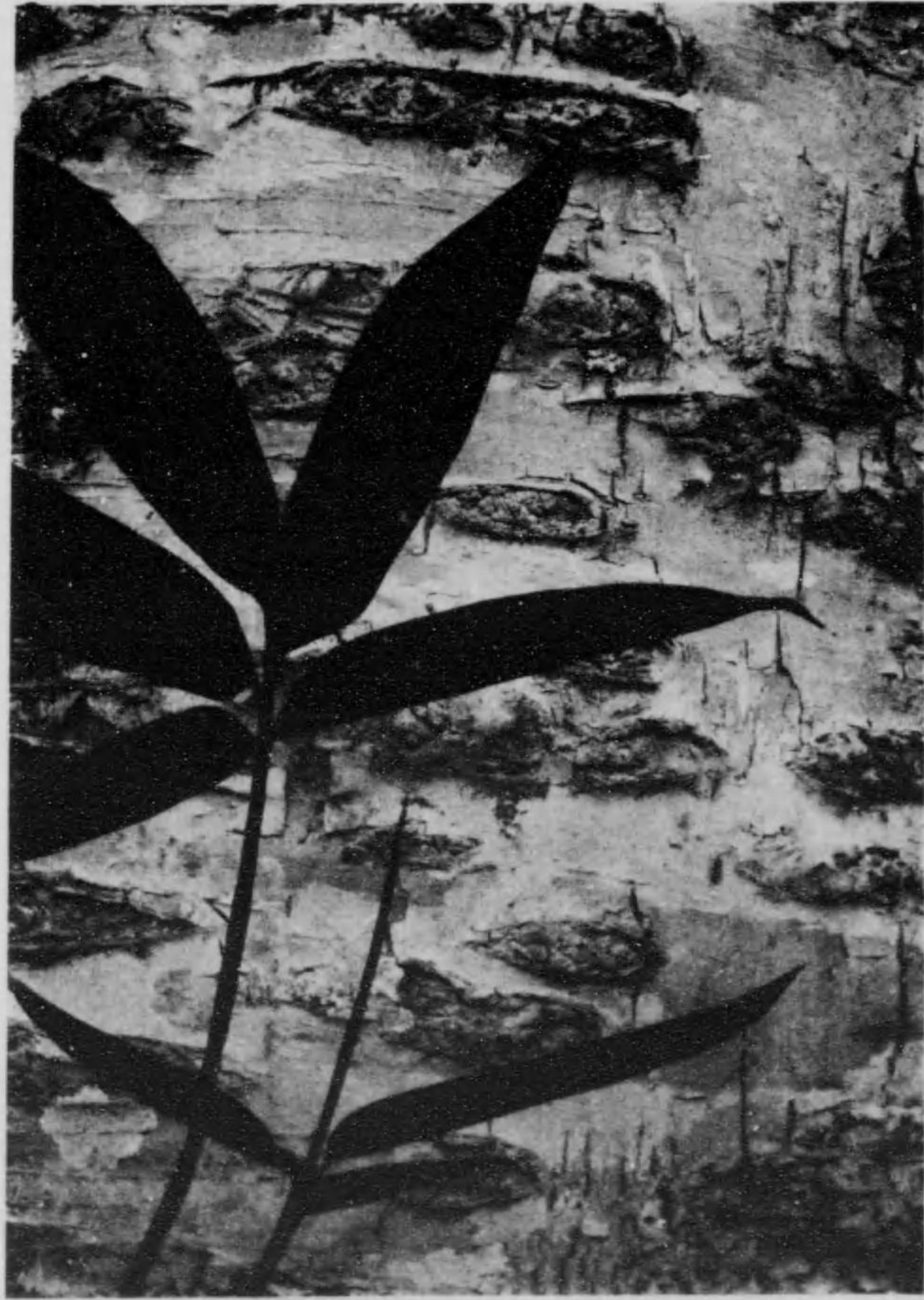

(90)



(91)



(92)

