玉燭寶典卷第八

385.8
To338g
第8

玉燭寶典卷第八

385.8
To338g
第8

宮内庁書陵部

八月仲秋第八

禮月令曰仲秋之月日在角昏牽牛中旦觜觿中　鄭玄曰仲秋者日月會於壽星而升建酉之辰　仲秋氣至南呂　律中南呂之隼應高誘曰陽氣內藏陰呂推陽任其成功也

鳥歸羣羊養蓼　旨風至疾風也玄鳥燕也歸謂去蟄也凡鳥隨陽者不以中国為居也蓼謂所食也夏小正九月丹鳥羞白鳥說曰丹鳥也者謂鬱地也其謂之鳥也重其養也良也白鳥也者謂鬱地也其有翼者為鳥養者不盡食也二者文異羣鳥丹良未聞與是高誘曰羣鳥養進其毛羽以禦寒也淮南子時則玄羣鳥翔高誘曰羣鳥肌盛試其羽翼而高翔之者六翮不動也

天子居總章太廟　西堂當是明也養衰老孤杖授

国立国会図書館 26.7.4
238172

有翼者為鳥養者不盡食也二者天異羣鳥丹良未
聞孰是高誘曰羣鳥養進其毛羽以禦寒也淮
南子時則玄羣鳥翔高誘曰羣鳥肥盛試其
羽翼而高翔之者六翮不動也 天子
居總章太廟（西堂當太室者）是月也養衰老（授）几杖
行糜粥飲食（勑差氣也行猶賜也）乃命司服具飾衣裳
文繡有恒制有大小度有短長（此謂祭服也文謂畫也祭服之制畫衣而繡裳）衣服有量必脩其故（此謂朝宴及他服也）
冠帶有常（目制衣服而作之也）命有司申嚴百刑斬斷
必當毋或枉橈枉橈不當久受其殃（申重也當謂值其罪之也）乃命宰祝脩行犧牲視全具案芻養腯
肥瘠察物色必比類量小大視長短皆中度
五者備當上帝其饗（於鳥獸肥充之時宜有羣牲也養牛羊曰芻犬豕曰養五者謂所視也所素也所膳也所察也所量也王肅曰草養曰芻穀養曰養之也）天子乃難以
達秋氣（此難難陽氣也陽暑至此不衰宮必將及人所以及人者陽氣左行此月宿直昴畢亦得大陵積尸之氣氣共則厲鬼亦隨而行於是亦命方相氏（音師）帥百隸而難之王居明堂禮曰仲秋九月門磔禳以蓋除氣除王疾之者耳也）以大嘗麻先薦寢廟（麻始熟也）可以
築城郭建都邑穿竇窖脩囷倉（為民將入物當藏也）
穿竇窖者入地堕者竇方曰窖王居明堂禮曰仲秋命庶民畢入于室曰時敘將至毋罹其災）乃命有
司趣民收斂勞蓄菜多積聚（始為禦冬之備也）
乃勸種麥毋或失時其有失時行罪毋赦
（麥者接絕續之際尤重之也）日夜分雷乃始收蟄蟲坏戶

乃勸種麥毋或失時其有失時行罪毋赦
麥者接絕續之際充重之也
日夜分雷乃始收蟄蟲坏戶
斂氣假盛陽氣日衰水始涸雷始收聲在地中動內物也坏益也
蟄蟲益戶謂稍小之也涸竭也此前月中雨氣未止而云水竭非也周語曰辰角見而雨畢天根見而水涸又曰雨畢而除道水涸而成梁辰角見九月本也天根見九月末也壬居明堂礼季秋除道直梁以利農之者也
日夜分則同度量平權衡正鈞石角斗甬易
開市來商旅納貨賄以便民事罔有來集
遠鄉皆至則賦不遺上無乏用百事乃遂易開市謂輕其稅使民利之商旅賓客也遺亦之遂猶成之也
凡舉大事毋逆天
時代此月築城郭季秋教田獵是以於中為之式之也
仲秋行春令秋雨
不降卯之氣乘之也卯宿直房心心為大火
草木生榮應陽動也
國
乃有恐以大訛相驚
行夏令則其國乃旱蟄蟲
不藏五穀復生午之氣乘之也
行冬令則風災數
數起子之氣乘之也北風斂物者也
收雷先行先猶蚤也冬主閉藏
草
木蚤死寒之盛也
蔡維中秋章句曰今歷
中秋日露節日在軫六度昏明中星去
日百五度外廿一度中而昏參五度中而
明育風至育風之恆者也秦人謂暴風為
育風也今案淮南子八風西方曰飂風注云充氣所生一日蓋閶闔風也
群鳥養

明育風至育風之恆者也秦人謂暴風為
育風也今案淮南子八風西方曰飂風注云
允氣所生一曰閶闔即此風之也　辭鳥養
蠶者進食此其類也夏小正曰丹鳥
蠶白鳥是月陰氣始閉故傳曰丹鳥氏旨
閉也言丹鳥以是月養蠶故以記閉也天
子居總章大廟之者西上之堂文繡有
恒織成曰文列成曰繡陽氣初胎於酉故
八月薺麥應而生也通四方之賊謂之高
旅容也龜貝金玉之屬曰貨布帛魚鹽之
屬曰賄　右章句為釋月令詩邶風曰匏
有苦葉濟有深涉毛傳曰匏謂之瓠瓠瓠也
鄭箋云匏葉而苦渡處深
謂八月時陰陽交會始可以為
婚禮納采問名之也
詩豳風曰八月萑葦
毛傳曰荒為萑葭為葦
毛傳曰荒為萑葭為葦
椽畜萑葦可以為曲也　又
黃我朱孔陽為公子裳載續絲事畢而麻事
陽明祭服玄衣纁裳鄭箋云朱深纁
秋深夏為公子裳序于其所貴為說之者
八月其獲獲禾可獲　八月剝棗剝擊　八月斷壺瓠
尚書堯典曰分命和仲宅西曰昧谷孔安
国曰昧冥也曰入于谷而天下冥故曰昧
谷此居西方之官掌秋天之政也
秋西方萬物成平序
其政肅成物也
平秩西成
宵中星虛以殷中秋

国曰地寞也曰八干谷而天下寞敬曰昧
谷此居阳西方之官掌秋天之政也　平秩西成
秋西方萬物成平序其政助成物也　宵中星虛以殷中秋
宵夜也春言曰秋言夜牙相俗也虛玄武之中
星亦言七星背以秋分曰見以正三秋者也　鳥獸
毛毨蘇薦反又星弥久毨理也毛更生整理　尚書堯典曰八月西
巡守至于西岳如初孔安国曰西岳華山　周官天官
下曰司裘仲秋獻良裘乃行刚物鄭玄曰羽良善也
仲秋鳥獸毛毨目其良時而之羽物小鳥鵝鴈之屬也　周官春官下曰
曰蘭章掌仲秋夜迎寒氣如之鄭玄曰迎寒以夜求
諸陰也上有中春五載以逆暑故云亦如之者也　周官夏官上曰
大司馬掌中秋教治兵如振旅之陣辨旗
物之用各書其事與其號焉鄭玄曰書當為書事也號也
皆書以雲氣為也　遂以稱田如蒐之法羅弊致禽
以祀祊秋田為禰禰然也罪弊罔也秋田主用罔
中敘者多也皆敘而罔也祊當為方聲之
誤秋田主祭四方報成万物之也　禮王制曰八月西巡守至于
西岳如南巡之禮周書時訓曰白露之日
鴻鴈來又五日玄鳥歸又五日群鳥養
羞鴻鴈不來遠人背叛玄鳥不歸室家
離散羣鳥不養君臣驕惰秋分之日雷
乃始收又五日蟄虫附戶又五日水始涸雷
不始收諸侯淫汰蟄虫不附民靡有賴

乃始收又五日蟄虫附戸又五日水始涸雷
不始收諸侯淆汰蟄虫不附民靡有頼
水不始涸介虫為害禮夏小正八月剥
低蓄低之時也玄枝也玄也者黑也枝也者
若緑色然婦人未嫁者衣之剥棗剥也者
取也棗零〻也若降也零而後取之故不
言剥也丹鳥蓂白鳥丹鳥者謂丹良白鳥
者謂閼蚋也今案古今玉燕注云熒火一名丹良一名丹鳥腐草為之也今於致蚋也
其謂之鳥也重其養者也有翼者為鳥
蓂也者進也不盡食也辰則伏辰也者謂
星也伏者入而不見駕為鼠蓂中則且
易通卦驗曰兌西方也主秋分日入白氣出
直兌此正氣也氣出右万物不生氣出左
則庳宮人鄭玄曰秋分之右白露之地左寒露之地左兌主八月其所生物唯薦与麦白露始敦故使万物不生寒露氣侵盛兌氣共位庳則為宮之也易通卦驗
曰白露雲氣五色精引上堂鷹祭鳥鷇
子去室鳥雌雄別鄭玄曰雲氣五色衆物皆成盡氣候精引上堂始避寒也鷹將食鳥先以祭也鷇子去室不復在耕習飛騰鳥雄雌別生孚之氣止也暑長
六尺二寸八加黄陰雲出南黑北黄白露於離值九〻三〻艮爻故北黄辰在代得乾氣乾居上故南黑也秋分涼慘雷始收

六尺二寸八加黃陰雲出南黑北黃白露於離
值九二三二艮爻故北黃辰在代得乾氣乾居上故南黑也秋分涼慘雷始收
鷙鳥擊玄鳥歸閶闔風至放藏鷙鳥鷹鸇之屬閶闔藏
萬物之風也暑長七尺二寸四分自陰雲出南黃
北日秋分於亢值初九初九震爻為南黃猶亢故北白之也詩紀歷樞曰
酉者老也万物衰枝葉槁尚書考靈耀分
曰仲秋一日出於升入於酉須女四度中而
昏東辟十一度中而明春秋元日命牡於
酉之者老也物牧殿宗均曰物牡健極則老之則當殿偉中
內呂南呂者任紀紀法也言物皆任法脩成者也春秋元
命苞曰金生水子為母復書曰霄中星
虛以殷仲秋宗均曰水金之子也子為母復故水精虛當秋分金用事而昏
中之為將時之表也霄夜也謂秋分為夜者以當日入以復故之者孝經援神契
曰秋分物類誠宗均曰類猶成祿猶成孝經援神契曰虛
以中秋分效獲禾報社宗均曰社為土主能吐生百穀祭報其功
李巡曰八月万物成熟刑體將故曰牡也孫炎曰物實充牡而
介雉曰八月為壯故
動成也尚書大傳曰秋祀柳穀花山貢雨伯之
樂鳥鄭玄曰八月西巡狩祭柳穀之氣花山柳歌也庶人語也秋伯之樂
舞蔡侏其歌聲比小謠曰苓落秋伯秋官士也掌陶
掌之蔡猶衰侏始也言物之始衰者也和伯之樂舞玄鶴其歌

舞蔡倅其歌聲比小謠曰蓼落（秋伯秋官士也羣陶之蔡猶衰倅始也言物之始衰者也）和伯之樂舞玄鶴其歌聲比中謠石曰歸來（和伯和休之後玄鶴言象物得陽氣之南也）歸來言及子孫也史記倅書曰南呂言陽氣之孫人歲也淮南子時則曰仲秋之月招搖指酉八月官尉其樹（高誘曰尉戎官也是月治兵故官尉傳曰羊右大夫為中軍尉）（杜注未聞也）京房占曰秋分先王昌闔風用事人君當釋鐘鼓之縣琴瑟不御西在西方白月道曰八月倅謂之南呂何南者任也言陽氣尚有任生蔭麥也故陰拒之風五記曰鳴鶴或露注云白鶴也此鳥性微至八月白露降流於草葉上適〻有聲即高鳴相儆移徙所宿慮於變害也崔寔四民月令曰八月八月並擇月節後良日祠歲時常所奉尊神前期七日舉家毋到喪家人產乳家〻不長及執事者悉齋祠薄掃除勞加謹繫是月也以祠泰社日蔦柔豚于祖禰厥明祀冢如薦麥魚暑小退命勿童入小學如四月焉涼風或寒趣練縑帛染采色靡綿治絮制

暑小退命勿童入小學如西月焉涼風
或寒趣練練帛染采色辟綿治紫制
新浣故及棐履賤好縑買以備隆冬乘
烈之寒是月八日可采車蓂實烏頭天
雄及王不留行今案本草王不留行味甘平主治金創正亟久服輕身能走增
壽二月八月採注云葉似酸漿子似松子而大星色色是月也可納婦詩云將子
无怨秋以為期案易曰帝乙歸妹言陽嫁女易歸妹八月之時之也可粉䵣作
蓄䵣中自實以養猪致肥其辨以燭致明者也乾地黃作末薪刈
萑葦及蔄茭收蒹菁作檮廬今案直俗文曰庵也
曰廬祖奚反可乾葵收豆藿種大小蒜芥凡
種小大麥得白露節可種薄田麥者陰稼也忘也以日中種之其道自然若燒黍穰則宿䵣者也秋分種中田後十日
種羌田唯早晚無常得涼烽可上角
弓弩緒治檠正今案詩小雅騂騂角弓偏其反矣毛傳騂騂調利不善檠
檠巧用則翮然而反之也縛徼旅遂以習射弛竹木弓
及䵣韇種麥及黍木弓謂之弧音孤也今案禮內則曰男子設䵣於門左注
玄亦有事於武也又曰射人以桑弧蓬矢六射天地
四方注云男子所有事也計即弓之別名之
附說曰世俗八月一日或以朱墨點小兒
額名為天炙以厭疾也案黃帝素問已
有炙經史記倉公傳炙齧齒史淤急就

駿馬以口此其同不
沒得同受未乃以
故於中有利物
且恒勇為禁取
未受有效凡記
髮繫之事因為
此月戊申夜
載玄載黃沿秋
則玄節錄故今
竹左故今人事
八月且明
約門何用
執五錄受取
加農節紹八
取有業上受
取有業上受
取有業上受
光元東受取
光曰作人天
雨時受問主
有天經史記
南為天外以
駿為天外以
有天經史記
南玄黃刻和
駿趙主合
旬為天外以
有天經史記
南玄黃刻和
駿趙主合
旬為天外以
有天經史記
南玄黃刻和
駿趙主合
旬

姑則云裳似蓮花內有青鳥直人於俗久
復府同後來乃以棫面云令宗理菜滑實
驗如此其祠社盛於仲春者秋物盡故詩
周頌良耜云秋冬報社禝下云殺特牲
有角餘昨悉以貢遺里閭陳平為社宰分
宗甚均即其義也此會也擲教於神前
教以銅為之刑如小玲教者猶如教令擲法一令一仰俯成卦徵也卜來歲豐儉式析
竹筱以占之離騷云索瓊茅以筳篿
命靈氣為余占之王逸注云楚人折竹
結草以卜謂為篿也字林云筳竿也大一反漢世賜大
臣羊酒以助衰氣月令仲秋養衰老行糜
粥飲食又云陽氣日衰故須助耳

玉燭寶典卷第八

玉燭寶典卷第八

385.8
To338g
第8

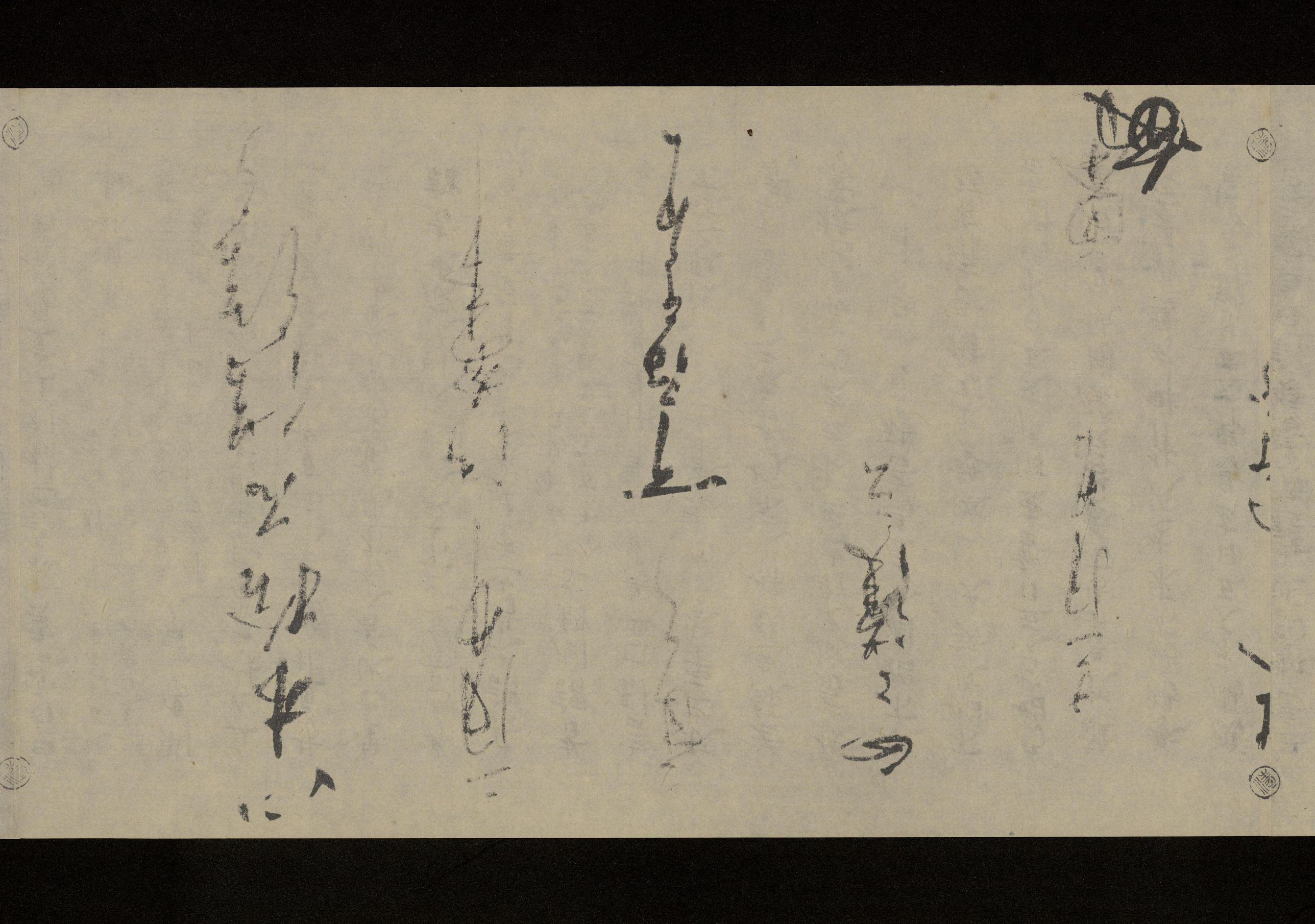

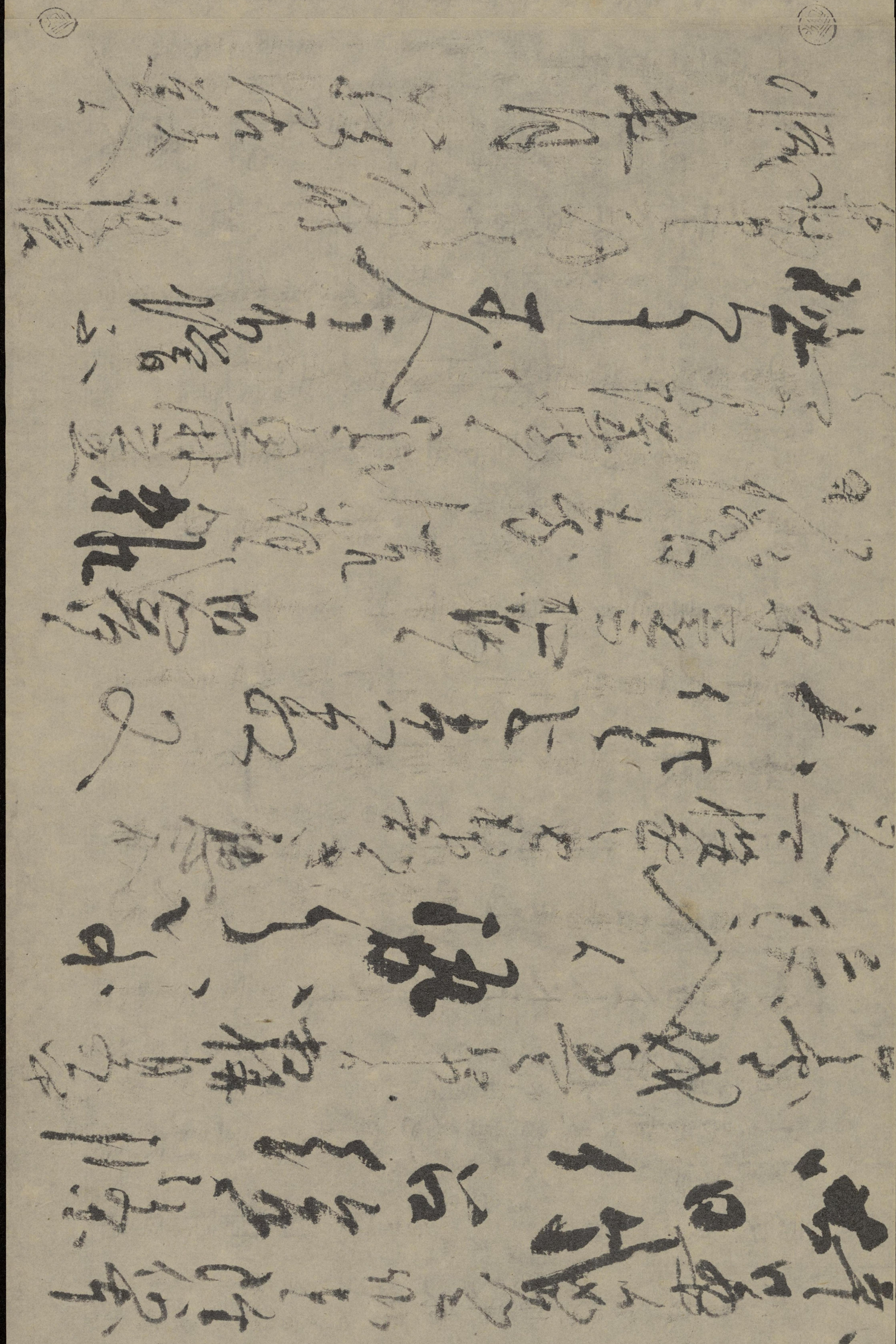

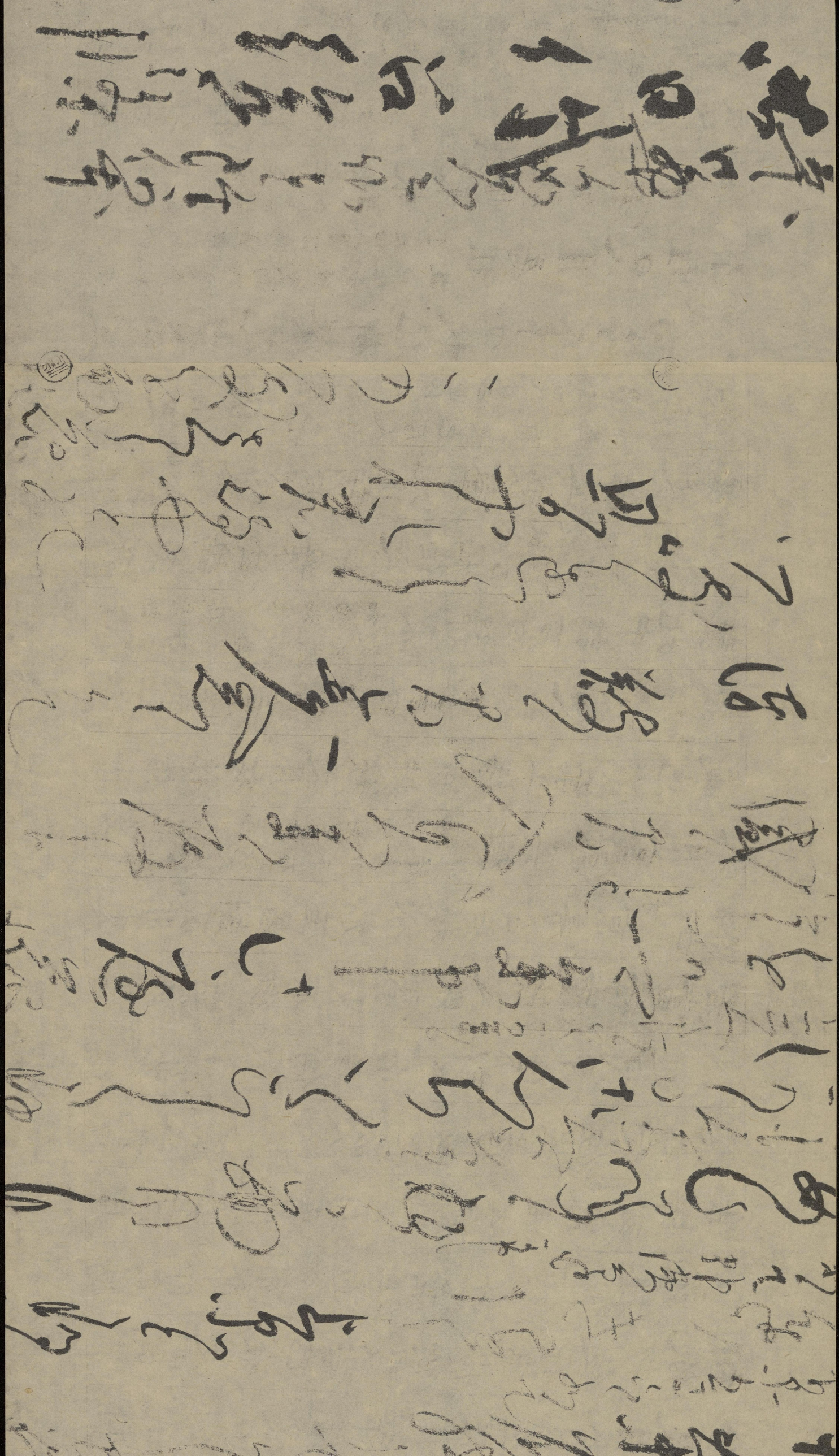

六月廿五日　宗氏

[illegible]

[illegible]

[illegible]

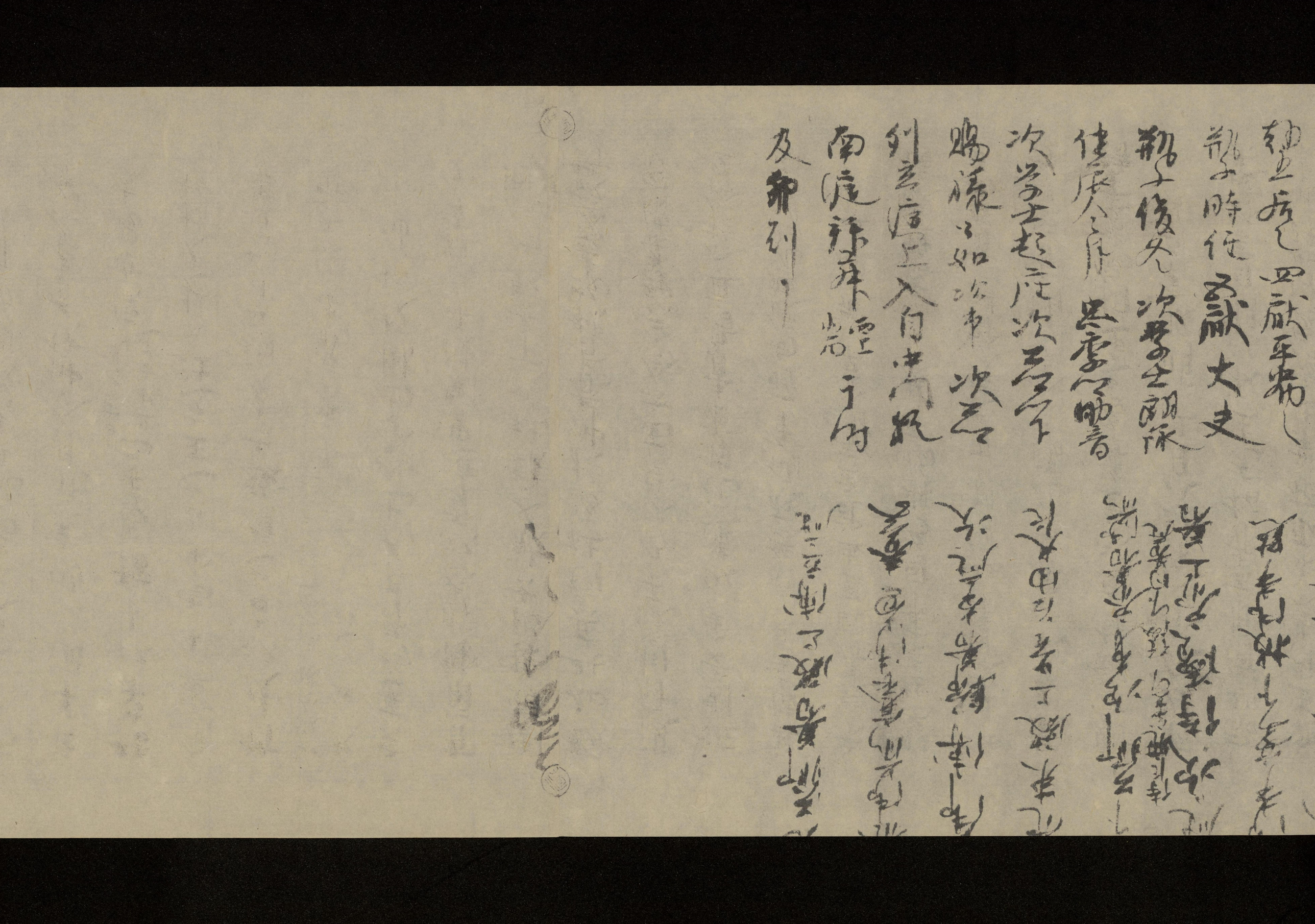

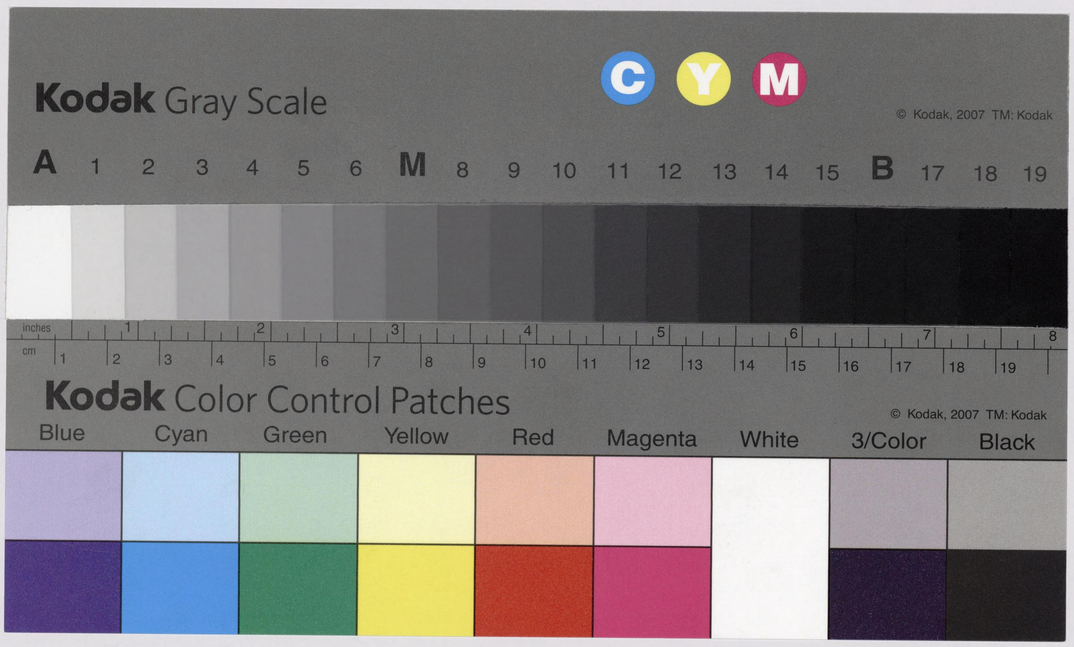
Kodak Gray Scale
C
Y
M
© Kodak, 2007 TM: Kodak
A 1 2 3 4 5 6 M 8 9 10 11 12 13 14 15 B 17 18 19
inches 1 2 3 4 5 6 7 8
cm 1 2 3 4 5 6 7 8 9 10 11 12 13 14 15 16 17 18 19
Kodak Color Control Patches
© Kodak, 2007 TM: Kodak
Blue
Cyan
Green
Yellow
Red
Magenta
White
3/Color
Black