اطلاعات

چهارشنبه ۱۲ شهریورماه ۱۳۵۴ـ شماره ۱۴۸۰۰
تکشماره ۱۰ ریال
۲۸ صفحه

علیاحضرت شهبانو در مصاحبه‌ای فرمودند:

برای از بین بردن بی‌تفاوتی مردم، باید آنها را بیشتر در کارها شرکت داد

در صفحه آخر

پاسخ کامل سئوالات ششم متوسطه

در صفحه ۲۵

گزارش علیرضا طاهری از داکا

نطفه قتل شیخ در یک عروسی بسته شد

در صفحه ۵

حمله شدید حزب به دو وزارتخانه

- **حزب ازماجرای قصور وتعلل در ایجاد مرکز مبادلات پستی پرده برداشت**
- **شرکت مهندسی مشاور فرمانفرمائیان نیز مقصر شناخته شد**
- طرحی که میبایست در چهار سال ونیم بپایان برسد پس از ۸ سال و ۱۰ ماه هنوز احتیاج به دوسال کار دارد
- **یك وزارتخانه برای تائید طرح اجرائی ۹ ماه وقت صرف کرد و وزارتخانه دیگر برای ابلاغ طرح پیمانکار ۸ ماه مطالعه کرد !**
- وقتی طرح آماده اجرا شد کاشف بعمل آمدکه پروانه ساختمان اجازه آب وبرق ندارد !

درصفحه ٤

مرکز تجزیه مبادلات پستی تهران در خیابان سیمتری چهارراه لشگر که ساختمان آن سالهاطول کشید وهنوز تمام نشده است .

صاحب بوتان گاز زندانی شد

نماینده فروش بنز دستگیر وتبعید شد

بابت مابه‌التفاوت نرخ رسمی پارچه

کارخانه های نساجی باید ۵۰ میلیون تومان بپردازند

درصفحات ٤ و آخر

زلزله در «دورود» خرابی ببار آورد

درصفحه ٤

حریق در کارخانه شورولت

یکصد مامور آتش نشانی ، برای اطفاء حریق ۹ ساعت تلاش کردند

درصفحه ۲۵

فلسطینی ها یک بمب افکن اسرائیل را سرنگون کردند

جنجال استقرار کارشناسان امریکا در سینا

★ فلسطینی ها به اعتصاب و تظاهرات دامنه‌داری علیه قرارداد مصر و اسرائیل دست زدند.

کی سینجر با ملك خالد وملك حسین ملاقات کرد

درصفحه ۲

از نوار کاست مالیات گرفته خواهدشد

درصفحه۳

رانندگان تاکسی عصبانی وبدخلق شده‌اند

کار تاکسی های تهران دوسره میشود

در صفحه ۳

دریافردا مساعداست

از پس‌فردا سواحل گیلان و مازندران قابل‌استفاده نیست

درصفحه ٤

استخدام دانشجویان متعهد آغاز شد

★ تاکنون‌لیست اسامی ٤۷۲ نفر فارغ‌التحصیلان جهت استخدام در بخش دولتی و خصوصی‌به سازمان امور اداری و استخدامی رسیده است

درصفحه ٤

درصورت تصویب پیشنهاد یك‌کمیته کنفرانس رامسر

به‌دانشجویان کمك‌هزینه‌مسکن پرداخت میشود

درصفحه ٤

انتقادشدید آموزگار به کشورهای صنعتی

★ یونایتدپرس :سخنان آموزگار مانند سیلی بصورت مسئولان تنزل ناگهانی ارزش دلار تلقی‌شده‌است .

★ آموزگار در اجلاسیه فوق‌العاده‌سازمان‌ملل گفت ایران آماده‌است ابتکار کمك به کشور های نیازمندرا بدون مشارکت‌دنیای‌صنعتی بعهده بگیرد .

درصفحه ۲

اتوبوس در تهران کندتراز انسان حرکت میکند

درصفحه ۳

عرفات رهبر سازمان آزادی بخش فلسطین بعد از امضای قرار داد مصر و اسرائیل گفت فلسطینی‌ها باید باتفنگ علیه امپریالیسم و اسرائیل مبارزه کنند عکس‌عرفات را پس از دریافت مدال صلح «ژولیوکوری» نشان میدهد . عکس رادیوتی یونایتدپرس

توضیح و تصحیح

در صفحه ۱۱ امروز(ویژه‌نامه کشور قطر) شرح عکس دوم زیرعکس سوم و شرح عکس‌سوم زیرعکس دوم قرار گرفته که‌ضمن پوزش بدینوسیله توضیح‌وتصحیح میگردد .

از سروران عظام و دوستان گرامی که در مراسم تشییع و مجالس ختم و هفته برادر عزیزمان شادروان قدرت‌اله رشیدیان شرکت فرموده و یا بوسیله تلگراف و نامه و آگهی اظهار همدردی و تفقد نموده‌اند صمیمانه سپاسگزاری مینمائیم درصورتیکه بواسطه تالمات روحی در شرفیابی و عرض تشکر حضوری قصوری رخ دهد امید عفو و بخشش داریم .

سیف‌اله رشیدیان. اسداله رشیدیان. نیمتاج رشیدیان.

جناب آقای مهندس سمیعی

بانهایت تاسف درگذشت مادر گرامیتان را تسلیت عرض نموده،سلامت و بقای عمرآنجناب و بازماندگان را از خداوند متعال مسئلت دارم .

بانک گسترش خزر ـ پرویز گلستانی

آ ـ ۲۸۱۹۳

تیمسار سپهبد عیسی افشائی

ارتقاء آن جناب را به درجه سپهبدی صمیمانه تبریک عرض می‌نمایم .

منوچهر صیادی

آ ـ ۹۵۳۹

جناب آقای مهدی سمیعی

باتاثر و اندوه فراوان ضایعه اسف‌انگیز فقدان‌مادر گرامی آنجناب را صمیمانه از طرف هیئت مدیره‌وکلیه کارکنان بانک ایرانیان بحضور جنابعالی و خاندان محترمتان تسلیت عرض مینماید .

رئیس بانک ایرانیان ـ نادر اکرمی

بانهایت تاسف و تاثر درگذشت شادروان بانورابعه سمیعی (مهرالسلطنه) را بجنابان آقایان اسمعیل سمیعی، مهدی سمیعی ، همایون سمیعی ، خسرو سمیعی پسران آن مرحومه و خاندان سمیعی تسلیت می‌گوئیم . سلامت وبقاء عمر دوستان نامبرده را از درگاه‌خداوندمتعال مسئلت داریم.

ازطرف دوستان ـ ابراهیم همایونفر

با اندوه فراوان درگذشت مادر گرامی ومهربانمان بانو رابعه سمیعی (مهرالسلطنه) را باطلاع میرساند . مجلس ختم مردانه وزنانه آن شادروان از ساعت ٤تا٦ بعداز ظهر روز شنبه پانزدهم شهریور در خانقاه صفی علیشاه برپا خواهد بود .

اسمعیل و شکوه سمیعی. مهدی سمیعی. همایون و فابین سمیعی. خسرو و آرلت سمیعی .

صاحبان صنایع وبازرگانان کشور

الاخاء

تنها مجله عربی زبان ایران با داشتن نمایندگی در ۱۱ کشور عربی

روزهای شنبه منتشر میشود

قابل توجه ممبر گرفروشیها

شرح درصفحه نیازمندیها

اسامی قبولشدگان داوطلبین مرکز آموزش افسری ژاندارمری کشور

شرح در صفحه ۲۱

اطلاعیه :

قابل توجه تولیدکنندگان پوشاك

بدینوسیله از کلیه تولید کنندگان پوشاک اعم ازمردانه. زنانه، وبچگانه دعوت مینماید که در تاریخ روز یکشنبه ۱۶ شهریور ماه جاری ساعت ۵ بعدازظهر ، بمنظور بررسی و تبادل‌نظر در باره مسائل و اشکالات موجود در این صنف در اتاق بازرگانی و صنایع و معادن خیابان تخت جمشیدشماره ۲۵٤ طبقه نهم حضور بهمرسانند.

اتاق بازرگانی وصنایع و معادن تهران

مؤسسه عالی‌آموزش ارتباطات ثبت‌نام ذخیره‌های گروه چهارم وپنجم و ششم وهفتم

شرح در صفحه ۲۵

اطلاعیه اتحادیه صنف صحاف

شرح در صفحه ۲۷

آگهی ثبت نام

مدرسه عالی‌ادبیات وزبانهای‌خارجی

شرح در صفحه ۲۷

اطلاعیه

بدینوسیله تغییر ساعات کار شرکتهای گروه تامین برق وآب ایران (تابیران) را از روز شنبه ۱۶ شهریور ماه ۱۳۵٤ باطلاع میرساند .

صبحها از ساعت ۸ الی۱۳

بعد از ظهر ها از ساعت ۱۶ الی ۱۸٫۳۰

پنجشنبه ها از ساعت۸ الی ۱۳

ضمنا تلفنهای تلفنخانه‌تابیران۱۶ـ۹۳۳۰۱۱ میباشد .

شرکت سهامی خاص تامین برق وآب ایران (تابیران)

انتخاب مدیرعامل جدید بانك شهریار

جلسه هیئت‌مدیره بانك‌شهریار ساعت۲½ بعدازظهر روز سه‌شنبه یازدهم شهریورماه در دفتر مرکزبانك تشکیل شد و پس‌از شور و مذاکره باتفاق آراء آقای دکتر پرویز گرجستانی بسمت مدیرعامل بانك شهریار انتخاب گردید .

اطلاعیه مدرسه عالی کشاورزی همدان

کلاس‌آبیاری عمومی یک و هواشناسی مربوط بدانشجویان سال اول ودوم از تاریخ ۱۵ شهریور ماه شروع خواهدشد.

دکتر علی اقبالی رئیس مدرسه عالی کشاورزی همدان

آ ـ ٤۳۸۰

آموزگار باطرح امریکا مخالفت کرد

طرح شاهنشاه بوسیله آموزگار در سازمان ملل مطرح شد

سازمان ملل ـ خبرگزاری فرانسه ـ جمشید آموزگار وزیر کشور ونماینده ایران درسازمان کشور های صادر کننده نفت (اوپک) روز سه‌شنبه در اجلاسیه فوق العاده‌ای که سازمان ملل برای بحث‌درباره مسائل توسعه و همکاریهای اقتصادی بین ـ المللی در نیویورک تشکیل داده است اعلام کرد که دولت ایران آماده است تا ابتکار عمل را در برنامه‌ای برای رساندن کمک به کشور های نیازمند دست بگیرد و ابتکار را حتی بدون مشارکت کشور هـای ثروتمند صنعتی انجام دهد دولی ایران امیدوار است که دراین راه از حمایت سایر کشورهای عضو اوپک بوخوردار گردد.

آموزگار گفت این پیشنهاد جایگزین پیشنهادی است که در اوایل ۱۹۷۴ در مورد تاسیس بنیاد مخصوصی که از درآمد و سرمایه آنرا کشورهای عضو اوپک و سایر ممالک صنعتی تامین کنند از طرف شاهنشاه ایران عنوان شده است.

آموزگار درنطق خودطرحی که شاهنشاه ایران در اوایل ۱۹۷۴ پیشنهاد کرده بودند‌تا در چارچوب آن بنیاد ویژه‌ای بوجود آید که از طریق آن کشور های تولید کننده نفت‌و ممالک صنعتی به کشور های نیازمند کمک کنند، مجددا ارائه داد ولی اعلام کرد که ایران حاضر است‌که این‌طرح را حتی در صورتیکه کشور های صنعتی در اجرای آن شرکت نورزند اجراکند مشروط بر اینکه سایرکشور های‌عضو اوپک ایران را در اینکاریاری دهند.

آموزگار گفت‌شاهنشاه‌ایران طرح مذکور را با این اعتقاد پیشنهاد کردند که لازم است به کشور های نیازمند کمک شود تا برنامه های توسعه اقتصادی خود را اجرا کنند.

آموزگار افزود که طبق‌طرح یاد شده باید صندوق ویژه‌ای بوجود میامد که سرمایه آنرا کشور های صادر کننده نفت و ممالک صنعتی‌تامین میکردند و اداره امور صندوق را نیز‌به تساوی نمایندگان اعضای‌اوپک وکشورهای صنعتی عهده‌دارمی شدند.

وزیر کشور ایران پس از اشاره به جواب سردی‌که‌ممالک صنعتی به‌پیشنهاد ایران‌داده‌اند و بعد از ذکر آمار هائی که نشان میدهد که کشور هـای صنعتی در ۱۹۷۴ بیش از ۳۳ صدم درصدازکل ارزش‌ناخالص تولیدات خود را برای کمک به کشور های در حال رشد متعهد بودند که حداقل یک درصد از کل ارزش ناخالص تولیدات ملی خود را صرف کمک به کشورهای نیازمندکنند اظهار داشت که گناه عملی نشدن طرح پیشنهادی ایران متوجه این کشور نبوده است ولی با ابتکار ایران اکنون آماده است که ابتکار اجـرای برنامه جدیدی را برای کمک به ممالک فقیر و نیازمندجهان سوم بدست بگیرد.

آموزگار گفت‌گناه ما نیست که پیشنهاد مذکور جامه‌عمل نپوشیده است. وزیرکشور ایران اظهار نظر کرد کـه مهمترین مسئله مورد ابتلای اجلاس فوق‌العاده سازمان ملل از این قرار است :

در عنیابی که در آن حجم تقاضا بسیار بیشتر از حجم امکانات و منابع است وفقر و نابرابری نابود کننده‌ای برآن فرمانروائی میکنـد ـ تمام مجاهدات باید در جهت بسیج کردن یک همکـاری واقعی بین‌المللی متمرکـز گردد تا تولید و راندمان به حداکثری که ممکن است افزایش یابد و آرمان کشور های در حال توسعه کـه خواستار ارتقاء سطح زندگی مردمان خود هستند مورد احترام قرار گیرد.

آموزگار سپس گفت ما با رفتار معینی سر و کـار داریم که از پیشداوری و تبعیض سرچشمه میگیرد و طرفداران و اعمال کنندگان آن‌شرایط مبادله‌غیرعادلانه‌ای را توقع دارند و با انتقال منابع واقعی کشور هـای پیشرفته بطرف کشور هـای در حال توسعه در ابعادی‌که عادلانه و موجه‌باشد‌مخالفت می‌کنند.

آموزگار در خارج ازمتن قبلا تهیه شده سخنرانـی خود ـ طی اشاراتی کـه ظاهرا هدف ازآن‌جوابگویی به هنری کی‌سینجر وزیر خارجه آمریکا بود گوشزد کرد کـه درخشان ترین پیشنهادها را نباید برروی کاغذ داوری کرد بلکه باید آنها را در بوته عمـل و آزمایش عینی مورد ارزیابی قرار دارد به عقیده ما قیمت های مواد اولیه‌ای کـه بوسیله کشور های در حال رشد فروخته میشود بایـد با قیمت کالاهائی که مـا خودمان خریداری می‌کنیم سازگاری داشته باشد. این که‌گفته یکی از اصول‌اساسی است که نه تنها میتوانـد رشد اقتصادی حمایت‌شده‌ای را در ابعاد بزرگ تضمین کند بلکه همکاری های بین ـ المللی هماهنگ و شایسته‌ای را نیز امکان پذیر می‌سازد. رابطه‌ای که به آن اشاره کردم درعین حـال منعکس کننده نظر ایران و کشور های در حال توسعه درقبال کنفرانس پاریس است.

وزیر کشور ایران از طرف دیگر در سخنرانـی خود ـ به تفصیل در نفی احتجاج کسانیکه‌مدعی‌هستند که بحران اقتصادی جاری را افزایش قیمت نفت موجب شـده است سخن گفت. آموزگار یادآوری کرد کـه تورم و هرج و مرج پولی از مدتها جلوتر از دسامبر ۱۹۷۳ مانند تبی واگیـر گریبانگیر کشور های‌صنعتی بوده است.

کارتل نفتی

آموزگار سپس گفت‌امروز درباره کارتل نفت ـ یعنی کارتلی که بزعم ابداع‌کنندگان این ادعا در وجود اوپک بوجود آمده است‌داد‌سخن میدهند ولی در گذشته مـا هرگز نشنیدیم که همین‌محافل درباره کارتل شرکتهای‌بزرگ نفتی باختری سخنی گفتـه باشند ویا بخود زحمـت اعتراض کردن باین نکته را داده باشند که قیمتهای‌عمده ترین کالا های ساخته شده در کشور های باختری عملا بوسیله صادر کنندگان آنها تعیین و کنترل میشود آنها نیز مانند کارتل عمل‌میکنند.

آموزگار خاطرنشان کرد که اگر پیش بینی میشودکه مازاد درآمد ارزی کشور های تولید کننـده نفت در اوایل دهه ۱۹۸۰ به ۲۰۰ تا ۲۵۰ میلیارد دلار خواهد رسید نباید فراموش کرد که این ارقام ازسه‌چهارم درصد ارزش کل سهامی کـه در بورسهـای عمده ترین‌ممالک عضو گروه (او ـ ای ـ سی ـ دی) دردنیای‌باختری مورد معامله هستند تجاوز نمیکند و از دو درصدارزش سرمایه های ساکن‌کشورهای مذکور نیز کمتر است.

در مورد انتقال واقعی منابع وزیر کشور ایران اعلام کرد که ممالک صنعتی بیش از هم ارزش ۳۳صدم درصد از کل تولیـدات ناخالص خود را در ۱۹۷۴ برای کمک به کشور هـای درحال رشد اختصـاص نداده‌اند و این رقم از یک درصدی که بعنوان هدف و میزان تعیین شده برای‌کمک ممالک صنعتی به کشورهای در حال رشد در نظر گرفته شده بسیار ناچیزتر است.

در حالیکه کشور های عضو اوپک طی همان مدت‌معادل ۲ درصد از کـل ارزش ناخالص تولیدات خود را صرف کمک به کشور های در حال رشدی که فاقـد نفت هستند کرده‌اند وکمک های دوجانبه ویا چندیـن جانبه ایران معادل ۶ درصد از کل ارزش ناخـالص و تولیدات ملی آن بوده‌است.

آموزگار در آن قسمت از سخنرانی خود که ادعـای مربوط به‌گناهکار بودن‌کشور های عضو اوپک را بخاطر بوجود آمدن‌بحران‌اقتصادی جاری جهان رد میکردروی نکته‌ای انگشت گذاشت که خبرگزاری یونایتدپرس آنرا به منزله یک سیلی‌برصورت مسئولان تنزل ناگهانی‌ارزش دلار آمریکا در ۱۹۷۱ ـ یعنی در دوره زمامـداری ریچـارد نیکسون رئیس جمهوری پیشین آمریکـا توصیف کرده است.

آموزگار گفت که تصمیم ناگهانی دولت نیکسون در مورد تنزل دادن نرخ تبدیل دلار آمریکا و تاثیری که براقتصاد جهان گذاشت‌تاثیر بسزایـی در پدید آوردن بحران کنونی داشته است.

آموزگار سپس اظهـار داشت جالب توجه است‌که کسانیکه با تصمیمات‌یکجانبه خود اساس وشالوده‌سیستم پولی جهان را متزلـزل کردند و اقداماتشان آثار بسیار ناگواری برفـاه بسیاری از ملتهای جهـان گذاشت اکنون طرفدار و مبلغ این عقیده از کـار درآمده‌اند که هیچ کشور و با هیچ گروهی از کشورها نباید از اختیار و قـدرت انحصاری تصمیم گرفتن در زمینه‌ای که به شالوده رفاه وآسایش خودشان ودیگران مربوط میشود بهره‌منـد باشند.

تظاهرات واعتصاب فلسطینیها علیه قرارداد مصر و اسرائیل

بیروت ـ خبرگزاری فرانسه ـ رویتر ـ قرارداد جدید مصر و اسرائیل همچنان مورد بحث محافل رسمی‌ومطبوعات‌سراسر جهان قرارگرفته است. در حالیکه برخی از کشور های‌عربی پشتیبانی خود را از دومین قرارداد جداسازی نیرو ها اعلام داشته‌اند برخی دیگر بشدت با آن به مخالفت برخاسته‌اند.

نخستین عکس‌العمل رسمی سوریه باین قراردادتفسیری بود که دیشب از رادیو دمشق انتشار یافت. مفسر رادیو دمشق تاکید کرد که سوریه مصمم است تا تحقق یافتن کلیه هدفهایش به مبارزه ادامه دهد.

رادیو دمشق افزود امضای هر گونه قرارداد موقت‌دو جانبه اوضاع را بیش از پیش‌روبوخامت‌سوق داده و در میان صفوف اعراب دو دستگی و تفرقه خواهد انداخت. ماقبل‌از آنکه کلیه هدفهای‌مان برآورده نشده دست از مبارزه بر نخواهیم داشت. این هدفها عبارت است از: بازگردانیدن‌کلیه سرزمین های اشغالی و حقوق قانونی ملت فلسطین.

رادیو دمشق گفت با امضای این قرارداد یکی ازهدف های اسرائیل که جدائی افکندن در میان اعراب است‌تحقق میابد.

رادیو دمشق با اشاره به آنکه اسرائیل تنها قسمت کوچکی از صحرای سینا را تخلیه میکند گفت در اینجااین سئوال پیش می آید که آیا هدف دومین قرارداد مصر و اسرائیل جلوگیری از ایجاد یك جبهه مشترك عربی وکمك به‌تحقق یافتن هدفهای توسعه طلبی اسرائیل نیست؟

رادیو دمشق افزود که سوریه فریب حسن نیت‌ظاهری آمریکا را نخواهد خورد زیرا اسرائیل اساس کلیه‌ابتکار های سیاسی آمریکا را در خاورمیانه تشکیل میدهد. سوریه وارد این بازی نخواهد شدورهبران این کشور در دامی که توسط اسرائیلی هاگسترده شده است نخواهند افتاد.

از سوی دیگر کلیه سازمانهای‌فلسطینی نیز مبارزه پی گیری را علیه قرارداد جدید مصر و اسرائیل آغاز کرده‌اند. دیروز در بسیاری‌ازاردوگاههای فلسطینی در بیروت‌اجتماعاتی تشکیل شدو صد ها نفر در برابر مقر سازمان آزادی بخش فلسطین گردآمدند.

کمیته های خلق اردوگاههای فلسطینی در جنوب لبنان برای ابراز مخالفت خود با قرارداد مصر و اسرائیل روز چهارشنبه (امروز)را اعتصاب عمومی اعلام کرده‌اند.

خبرگزاری وفا ضمن تفسیری اظهار عقیده کرده‌که‌قرار داد جدید ضربه شدیدی به هدفهای ملی ملت مصر ،اعراب و آرمان فلسطین وارد کرده است.

جبهه دموکراتیك برای آزادی فلسطین نیز اعلام داشت که یکصد هزار نفر ساکنان اردوگاههای جنوبی لبنان روز چهارشنبه دست از کار کشیده و در تظاهراتی که علیه قرارداد جدید مصرواسرائیل برگزار میشود شرکت خواهند کرد.

جبهه دموکراتیك برای آزادی فلسطین نیز دیروز به عنوان اعتراض به قراردادجدید یك راه‌پیمائی ترتیب داد و شرکت کنندگان در این تظاهرات تذکاریه‌ای به سفیر مصر در بیروت تسلیم کردند.

مبارزه عرفات

یاسرعرفات‌رئیس کمیته سازمان آزادی بخش فلسطین که بتازگی بدریافت مدال صلح ژولیو کوری نائل شده‌اعلام داشت: من باکی‌سینجر ودوستان قدیمی و جدید وی مبارزه خواهم کرد و بار دیگر تاکید میکنم که نقشه های آنها با شکست روبرو خواهد شد. همه اعراب باید تفنگ بدست برای مخالفت با حضور امپریالیسم آمریکا در منطقه با یکدیگر متحد شوند و توطئه‌های صهیونیسم وامپریالیسم را در هم کوبند. از سوی دیگر روزنامه الرای‌العام چاپ کویت‌گزارش داد بین دو نفر از رهبران جبهه خلق برای آزادی فلسطین در باره چگونگی اقداماتی که جبهه باید در مخالفت باقرارداد مصر و اسرائیل بعمل آورد اختلاف نظر شدید بروز کـرده است.

بنوشته الرای‌العام جرح‌حبش با ادامه عملیات کماندوئی در خارج از کشور از قبیل هواپیماربائی و گروگان گیری مخالف است در حالیکه وحید حداد مسئول عملیات نظامی ادامه اینگونه عملیات کماندوئی را ضروری میداند. در حالیکه فلسطینی هاو کشور های تندرو عرب با قرارداد جدید بشدت به مخالفت برخاسته‌اند عربستان سعودی دیشب رسما پشتیبانی خود را از قرارداد مصر و اسرائیل که روزدوشنبه پاراف شد اعلام داشت.

پرنس‌سعودآل خلیفه وزیر خارجه‌عربستان سعودی‌خطاب به هنری کی‌سینجر که‌برای ملاقات با ملك خالد به‌طایفه رفته بود گفت: قرارداد جدید با توجه به اطمینان هائی که دولت آمریکا داده‌است‌راه رابرای‌حل‌وفصل اختلافات اعراب واسرائیل هموار میکند. پرنس سعود افزود تلاش های‌دولت آمریکا در این راه نه تنها برای عربستان سعودی بلکه برای سراسر جهان عرب قابل ستایش و احترام است.

وزیر امور خارجه آمریکا نیز متقابلا از استقبال گرمی که از وی در عربستان سعودی بعمل آمد سپاسگزاری‌کرد وگفت این استقبال نمایشگر روابط دوستانه‌ای است که بین آمریکا و عربستان سعودی وجود دارد. مقامات رسمی شوروی غیر از گزارشی که دیروز از طرف خبرگزاری‌تاس انتشار یافت تاکنون از هر گونه اظهار نظری نسبت‌به‌قرارداد جدید خودداری کرده‌اند.

در بلگراد خبرگزاری «تانیوك» نوشت قرارداد مصر و اسرائیل گام مثبتی است‌که در راه حل وفصل کلی‌اختلافات خاورمیانه برداشته شده است.

در قاهره پرزیدنت انورالسادات برای اثبات جنبه های ثمر بخش قرارداد فعالیت شدیدی را آغاز کرده است.

حسنی مبارك معاون رئیس جمهوری مصر دیروز پیامهائی از جانب پرزیدنت‌انورالسادات به رئیس‌جمهوری سوریه و به محمدالایوبی‌نخست‌وزیر آن‌کشور تسلیم‌کردو بلافاصله برای ملاقات با ملك خالد به عربستان سعودی رفت. نماینده‌مصردرسوریه‌به‌سردی‌استقبال‌شد. سادات‌دریک مصاحبه مطبوعاتی اظهار داشت‌که به اسماعیل فهمی‌وزیر امور خارجه مصر دستور داده است که رونوشتی از قرارداد جدید را به مسئولان شوروی تسلیم کند.

سادات گفت همه کوشش خود را بکار خواهدبرد تا قرارداد مشابهی در باره بلندی های جولان با سوریه امضاء شود. سادات درباره آزادی کلیه سرزمین های عربی گفت این مساله در مذاکرات اخیر مورد بررسی قرار نگرفت. ژیسکار دستن رئیس جمهوری فرانسه ضمن تلگرامی که بمناسبت امضای‌قراردادجدید بعنوان پرزیدنت سادات فرستاده تاکید کرده است که بعقیده‌وی قرارداد جدید مصر و اسرائیل‌پایه های‌صلح‌رادرخاورمیانه‌استوار میسازد. رئیس جمهوری مصر روز سه شنبه تلفنی خبر امضای قرارداد مصر و اسرائیل رابه رئیس جمهوری فرانسه اطلاع داده بود.

در اسرائیل کمیته مرکزی حزب کارگر دیشب با اکثریت ۳۷۰ رای در برابر موافق و چهار رای مخالف قرارداد را تصویب کرد. محافل رسمی‌قاهره گفتند که اسماعیل فهمی وزیر امورخارجه مصر نیز پیامی از جانب اندره گرومیکو وزیر امور خارجه شوروی دریافت کرده ولی هنوز متن آن فاش نشده است.

سناتور مانسفیلد با اعزام کارشناسان امریکائی به‌سینا مخالفت کرد

واشنگتن ـ خبرگزاری فرانسه ـ مساله‌حضور دویست کارشناس غیر نظامی آمریکا در صحرای سینا در محافل پارلمانی واشنگتن با احتیاط تلقی شده است.

بامداد فردا پرزیدنت فورد وهنری‌کی‌سینجر با رهبران مجلس سنا و مجلس نمایندگان در باره‌این مساله به گفتگو خواهند پرداخت تا موافقت آنها را نسبت به‌اعزام تکنیسین‌های آمریکائی بخاورمیانه‌جلب کند ولی ازهم‌اکنون برخی از سناتورهای بانفوذ از جمله مایکمانسفیلد مخالفت خود را در این باره‌اعلام داشته‌اند.

رهبر اکثریت دموکرات در مجلس سنا گفته‌است با اعزام کارشناسان آمریکائی بصحرای سینا بیم آن میرود پای ما به‌اختلافات خاورمیانه کشانیده شود.

کارل آلبرت رئیس مجلس نمایندگان آمریکا با اعزام کارشناسان غیر نظامی به صحرای سینا مخالف نیست ولی عقیده دارندکه پرزیدنت فورد باید در این باره توضیحات کافی به نمایندگان بدهد.

سناتور هنری جکسون نیز اعلام داشته است که بطرح اعزام کارشناسان غیر نظامی به خاورمیانه رای مخالف خواهد داد.

رونالدسن سخنگوی کاخ سفید دیشب گفت‌اگر کنگره با اعزام کارشناسان آمریکائی به صحرای‌سینا مخالفت کند ایالات متحده ازفرستادن تکنیسین‌های‌غیر نظامی به خاورمیانه خودداری خواهد کرد ولـی پرزیدنت فورد معتقد است که کنگره با این اقدام مخالفت نخواهد کرد.

کی‌سینجر با ملك‌حسین ملاقات‌کرد

کی‌سینجر در مورد صلح به ملك‌خالد اطمینان داد

عمان ـ آسوشیتدپرس ـ هنری‌کی‌سینجر وزیر امور خارجه آمریکا دیشب پس از یک دیدار کوتاه از عربستان سعودی و مذاکره با ملك‌خالد برای گفتگو با ملك حسن پادشاه اردن وارد عمان شد واز طرف زیدالرفاعی نخست‌وزیر آن کشور مورد استقبال قرار گرفت.

وزیر امور خارجه آمریکا ضمن‌نطق کوتاهی در فرودگاه گفت که بارهبران اردن درباره قراردادجدید مصر و اسرائیل گفتگو خواهد کرد.

کی‌سینجر در پاسخ یکی ازخبرنگاران گفت اگر مساله ساحل غربی رود اردن‌در جریان گفتگوهای اخیر وی‌مورد بررسی قرار نگرفت بخاطر آن بود که مذاکرات‌به مسائل ویژه‌ای اختصاص داشت.

کی‌سینجر دیشب شام را با ملك حسین صرف کرد و مدتی در زمینه قراردادجدید مصر واسرائیل و آخرین تحولات‌اوضاع خاورمیانه بگفتگو پرداخت. وزیرخارجه اسرائیل پس از توقف کوتاهی در دمشق و گفتگو با رهبران سوریه به واشنگتن باز خواهد گشت.

دیروز کی‌سینجر به ملك خالدپادشاه عربستان سعودی اطمینان داد مادامی‌که صلح کامل بر خاورمیانه مستقر نشود امریکا از تلاش خود دست برنمیدارد. پادشاه سعودی در عین‌حال نگران است‌که مخالفت کنگره امریکا با فروش اسلحه‌به اردن فروش اسلحه امریکا بعربستان سعودی را نیز محدود کند.

کی‌سینجر می‌کوشدتا این‌نگرانی پادشاه سعودی را از بین ببرد.

فرماندهان نظامی پرتغال باگونسالوش به‌مخالفت برخاستند

پناهندگان پرتغالی که از انگولا وارد پرتغال شده‌اند دیروزبرای جلب‌توجه‌دولت دست به اعتصاب نشسته زدند و بلافاصله‌نیرو های نظامی اطراف محل اجتماع آنها را محاصره کردند عکس یک صحنه ازنزدیکی محل تظاهرات را نشان میدهد.
عکس رادیوئی یونایتدپرس

لیسبون ـ آسوشیتدپرس ـ افسران‌ارشد ارتش ۱۰۰هزار نفری پرتغال‌دیروزدفاع‌شخصی ژنرال واسکو گونسالوش رااز انتصابش به ریاست ستادکل نیرو های مسلح کشورش رد کردند. شواهد و اطلاعات قانع کننده‌ای که دیروزبدست آمد نشان میداد که برجسته ترین مخالفان گونسالوش ـ مردی که کمونیستهای پرتغال ویرا بشدت حمایت‌کرده‌اند ـ کاری خواهند کرد که در یک جلسه فوق‌العاده افسران‌ارتش در یکی از پادگان های قسمت مهندسی نیروی زمینـی در تانکوس ـ اکثریت را بدست آورند. شهرمذکور درناحیه‌ای در جهت شمالی لیسبون قرار گرفته است. در جلسه‌ای که به آن اشاره رفت قرار بود ۲۴۰ نفر از افسران شرکت کنند.

گزارشهای تائید نشده‌بعدی حاکی است‌که مخالفان نخست وزیر سابق و کمونیست پرتغال در جلسه فوق‌العاده دیروز افسران ارشد علیه انتصاب‌او بریاست ستاد ارتـش رای داده‌اند.

این جلسه تا نزدیک بامداد امروز (چهارشنبه)ادامه داشته است. گونسالوش بعد ازظهر دیروز خود بطورغیر منتظره‌ای در جلسه مذکور حضور یافت تا از خودش دفاع کند امامده ساعت بعد در حالیکه خستگی نومید بنظرمیرسید محل جلسه را ترک گفت.

حزب سوسیالیست پرتغال دیروز اعلام کرد که تنها در صورتی در یک دولت جدید ائتلافی شرکت خواهد کرد که ابهام و آشفتگی اوضاع در ارتش این کشور ـ یعنی‌وضعی که پس از انتصاب گنسالوش برریاست ستاد ارتش به‌وجود آمده است برطرف شود.

سوسیالیست ها در پایان جلسه‌ای که در آن رهبران حزب شرکت داشتند فهرستی از تقاضاهای خود را کمابیش به فرانسیسکو کستاگومش رئیس جمهوری پرتغال تسلیم کردند. این تقاضا ها شرایطی است که مورد توقع سوسیالیستهای پرتغال برای شرکت کردن در یک کابینه جدید ائتلافی است.

تعویق افتاد

روزنامه «لوتا» چاپ لیسبون گزارش داد هیئت مدیره نظامی پرتغال تصمیم گرفت انتصاب رسمی ژنرال واسکو گونسالوش را به ریاست ستاد نیروهای مسلح و دریاسالار «آزودو» را به مقام نخست‌وزیری‌بتعویق بیاندازد.

بنوشته این روزنامه این دو نفر تا روز جمعه که قرار است مجمع عمومی نهضت‌نیروهای مسلح پرتغال تشکیل جلسه دهـد رسما شروع بکار نخواهند کرد.

هیئت مدیره نظامی پرتغال در برابرموج‌اعتراض که علیه انتصاب ژنـرال گونسالوش بریاست ستاد نیرو های‌مسلح بوجودآمده صلاح در آن دیده است که نهضت نیرو های مسلح قبلا نظر خود را درباره‌انتصابات اخیر ابراز دارد.

سایمون باتعدیل مجدد قیمت نفت مخالفت کرد

واشنگتن ـ رویتر ـ ویلیام سایمون‌وزیرخزانه‌داری امریکا ـ دیروز اعلام کرد که اگرقیمت نفت از طرف کشور های‌صادر کننده آن ـ یعنی اعضای‌سازمان اوپک در ابعاد قابل‌ملاحظه‌ای افزایش یابد شانسهایی کـه اکنون برای‌نجات دادن‌اقتصاد جهان از رکود کنونی وجود دارد مورد تهدید قرار خواهد گرفت.

سایمون که درجلسه سالانه بانک جهانی و صندوق بین‌ـ المللی پول سخنرانی می‌کـرد یکبار دیگر مدعی شد که‌چهار برابر شدن قیمت‌نفت‌در ۱۹۷۳ ریشه وعلت‌گرفتاریهای‌اقتصادی جاری دنیا ورکودو تورم‌کنونی بوده است. سایمـون سپس گفت بگذارید ذره‌ای ابهام و تردید در اینمورد باقی نماند که اگر باردیگر افزایش‌بزرگی در قیمت نفت حاصل شود موازنه‌ای که اکنون شانس بهبود یافتن وضع اقتصادی جهان به‌آن بستگی داردبشدت در معرض خطر قرار خواهد گرفت. وزیر خزانه‌داری‌امریکا بتفصیل طرح جدیدی را کـه‌روز گذشته بوسیله‌هنری کی‌سینجر وزیرامور خارجه امریکا برای کمک به‌کشور های فقیر جهان پیشنهاد شده است تشریح‌کرد و گفت: من با کسانیکه میگویند که امریکا باید اقتصاد خود را بیش‌از پیش تحرک بخشد تا به سایر کشور های جهـان برای رها شدن از رکودجاری کمک کند مخالفم. سایمون اظهار نظر کرد که لازم است کشور ها آزادباشند تاخودشان برای تعیین و ابداع بهترین ترتیباتی که برای پولهای خود آنان مناسب‌باشدتصمیم بگیرند. سایمون اضافه کرد که کشور های فقیر یعنی ممالکی که‌کمتر از تمام ممالک دیگر قادرند از خود دفاع کنند بیش از تمام کشور های دیگر ازگران‌شدن مجدد قیمت نفت لطمه خواهند دید.

وزیر خزانه‌داری امـریکا یادآوری کرد که هرچند در کشور های صنعتی نیز تورم‌و رکود ناشی ازآن غالبادشواری هائی برای زندگی‌مردم بارمغان آورده است ولی این مشکلات موجب نشده است که درکشور های صنعتی عده زیادی ازمردم گرفتار فقر و بدبختی شوند.

سایمـون توصیه « یوهانس ویتمان»مدیر صندوق بین‌المللی پول را دایر براینکه امریکا و آلمان باختری‌و ژاپن‌مجاهدات بیشتری برای گسترش فعالیت های اقتصادی‌خویش بکاربندند تا به پایان‌یافتن تورم درسطح جهانی کمک شود بشدت رد کرد و گفت ما عقیده داریم‌که تاکنون تدابیر کافی‌برای‌مبارزه با تورم ـ از جنبه مالی بکار بسته‌اند بادر نظر گرفتن این نکته که بودجه امریکا در۱۹۷۶ حداقل ۶۰ میلیارد دلار کسری خواهد داشت نگرانی من از این بابت نیست که آیا آمریکا بقدرکافی برای کمک به‌اقتصاد سایرکشور های جهان کوشش کرده‌است یاخیر ؟ نگرانی من از اینست که آیا آمریکا دربکار بستن این قبیل تدابیربطرزی خطرناک افراط نکرده است؟

ژنرال سعودی رشوه نگرفته‌است

واشنگتن ، رویتر ـ عدنان خاشوقی ، تبعه عربستان سعودی، دیروز ضمن مصاحبه‌یگفت که از ۲۵۰۰۰۰ دلاری را که از شرکت امریکائی «نورث روپ» دریافت کرده، تابه عنوان رشوه به یک ژنرال سعودی بدهد که وی بخرید مقدار کثیری اسلحه از امریک رای بدهد، به جیب خود ریخته است.

او گفت : « من جلوی یک رشوه‌گیری را گرفتم . من آن پول را به جیب خود ریختم زیرا فکر نمیکردم که ژنرال آن را بگیرد من در مورد رشوه گیری ، سخت‌گیرتر از او بودم.»

خاشوقی رئیس یک گروه بازرگانی چند ملیتی که‌دارای سرمایه‌ئی برابر چند صد میلیون دلار است ، گفته است که وی ،کلیفورد، وزیر دفاع پیشین امریکا را وکیل خودکرده است که به وکالت از جانب وی در کنگره امریکا شهـادت دهد که ژنرال سعودی ، و خانواده پادشاهی عربستان‌در این رشوه‌گیری کم‌ترین دخالتی نداشته‌اند.

حمله شدید روزنامه‌های کویت به قرارداد سینا

کویت ـ رویتر ـ سه روزنامه چاپ کویت درآخرین شماره‌های خود قرارداد جداسازی مصر و اسرائیل در صحرای سینا را بشدت مورد انتقاد قرار دادند.

«الرای‌العام» با تیتر درشت در صفحه اول خودنوشت: «یک سپتامبر سیاه دیگر» روزنامه در مقاله مبسوطی نوشته است پاراف قرارداد با هفته اول ماه سپتامبر مصادف شده که در جهان عرب از آن بعنوان یک ماه شوم‌نام برده‌میشود: روزنامه سپس به حوادث سپتامبر ۱۹۷۰ و سرکوبی‌فدائیان فلسطین توسط اردن اشاره کرده است.

الرای‌العام نوشته است بی‌جهت‌نیست اسرائیل ازقرارداد جداسازی بعنوان‌یکی از بهترین قراردادهاکه اسرائیل‌تاکنون بایک کشور عربی امضاء کرده نام برده است.

«الوطن» و«القبس» دو روزنامه دیگر کویتی هریک‌به نحوی از قرارداد شدیدا انتقاد کرده‌اند.

کارولین کندی در موسسه حراج آثار هنری

لندن ـ آسوشیتدپرس ـ دیلی تلگراف چاپ لندن در آخرین شماره خود نوشت کارولین کندی دختر ژاکلین اوناسیس وپرزیدنت جان‌کندی فقید در موسسه سوزبی‌لندن که متخصص در حراج آثار هنری است پذیرفته شده است‌ـ کارولین در این موسسه بانحوه کار ورموز حراج‌آثارهنری آشنا خواهد شد.

دیلی تلگراف نوشته است پذیرفته شدن کارولین در موسسه سوزبی‌برای آشنایی با نحوه کار حراج آثارهنری شگفتی آفریده است و معلوم نیست این از علاقه کارولین به‌آثار هنری و عنیقه‌سرچشمه گرفته است یا کاسه‌ای زیرنیم کاسه است.

بگزارش دیلی تلگراف کارولین بوسیله جوانی بنام مارك شدند به‌موسسه سوزبی معرفی شده و همین امـر موجب گردیده که در باره امکان سر و سرداشتن دخترکندی بااین جوان شایعاتی در محافل لندن برسرزبانها افتد.

اخبار کوتاه جهان

حافظ اسد از ملاقات‌با حسن‌البکر منصرف شد

● بیروت ـ خبرگزاری فرانسه ـ روزنامه الکفاح العربی چاپ بیروت نوشت پرزیدنت‌حافظ اسداز شرکت‌دریک کنفرانس عالی سه جانبه که قرار بود باشرکت ژنرال احمدحسن‌ـ البکر وملك‌خالد در ریاض تشکیل شود منصرف شده است.

ملك خالد که ابتکار تشکیل این کنفرانس‌را بدست گرفته در چارچوب میانجی گری عربستان‌ازروسای جمهوری سوریه و عراق دعوت کرده بود که در ریاض بایکدیگر ملاقات کنند و رئیس جمهوری سوریه نیز این دعوت را پذیرفته بود.

۳۵ نفر از شورشیان ظفار تسلیم شدند

● مسقط ـ خبرگزاری‌فرانسه ـ ستاد فرماندهی نظامی عمان اعلام داشت که طی ماه‌اوت گذشته سی و پنج نفر از چریکهای کمونیست‌خود را به مقامات‌عمان‌تسلیم‌کرده‌اند. چریکهای ظفار طی‌چند روز اخیر حمله جدیدی را بـه مواضع نیرو های دولتی آغاز کرده‌اند. آنها در سه روز گذشته چهارده گلوله خمپاره ، پنج موشك‌بسوی مواضع نیرو های عمـان شلیک کـرده‌اند ولی ایـن حملات هیچگونه‌تلفات جانی وخسارات مالی‌ببار نیاورده است.

یکی از همکاران نزدیك شیخ مجیب دستگیرشد

● داکا ـ خبرگزاری آلمان ـ دیروزرسما اعلام شد که‌غلام مصطفی ، رئیس پیشین صلیب سرخ بنگلادش‌و عضو پارلمان این‌کشور ازدوستان نزدیك پرزیدنت مجیب‌است، بازداشت شده است .او متهم است کـه با فروش قسمت مهمی‌از هدایای‌متعلق، به صلیب سرخ که از نقاط مختلف دنیابه بنگلادش اهدا شده،ثروت نامشروعی برای خود فراهم آورده است.

فلسطینی ها یك جنگنده اسرائیل را سرنگون کردند

بیروت ـ خبرگزاری فرانسه ـ سخنگوی نظـامی لبنان اظهار داشت هواپیما های پمب افکن اسرائیل‌بعد ازظهر دیروز اطراف دهکده «ابوکاها» را در منطقـه «حسبیا» بمباران کردند.

حمله هوائی که درساعت شش ونیم بعدازظهر آغـاز شد ده دقیقه بطول‌انجامید.

یک سخنگوی نظامـی فلسطین ضمن تائید خبـر حمله بمب‌افکن های‌اسرائیل گفت آتشبار های ضدهوائی فلسطین هواپیما های‌مهاجم رابشدت زیر آتش گـرفته ویک بمب افکن دشمن را از نوع« اسکای هاوك » سرنگون ساختند.

سخنگوی نظامی‌فلسطین توضیح‌داد که این حمله تلفات مالی وخسارات جانی ببار نیاورد.

توپخانه اسرائیل نیزبرای دومین روز متوالی‌مناطـق جنوب‌لبنان راگلوله بـاران کرد.

درنل آویو یک سخنگوی نظامی گفت شکاریهای‌بمب افکن اسرائیل یک اردوگاه فلسطینی را در منطقه‌فتح شهر، بمباران کرده و همه آنها سالم به پایگاههای‌خود بازگشتند.

جشن سی‌امین سال استقلال ویتنام

سایگون ـ رویتـر ـ فام‌وان‌دونگ نخست وزیر ویتنام شمالی ، دیروز ضمن نطقی در رادیو هانوی که به مناسبت سی‌امین سال تاسیس ویتنام شمالی ایراد میکرد گفت که ویتنام شمالی آماده است که براساس موافقت نامه‌پاریس با ایالات متحده امریکا روابط عادی برقرار کند.

به موجب‌این‌موافقت‌نامه که در ژانویه ۱۹۷۳ در پاریس امضاء شد، امریکا متعهد است که در امور داخلی ویتنام‌جنوبی‌مداخله نکند.

دیروز درسایگون ، صد ها هزارتن بادردست‌داشتن تصویر هایی از هوشی ـ مین‌فقید ، خود رادرمراسم سی‌امین سال‌تاسیس‌ویتنام شمالی شریک کردند .آن هافریادمی زدند : «زنده باد ویتنام متحد و مستقل و دموکراتیک و ثرونمند»

آگهی فروش

ششدانگ عرصه واعیان ساختمان پلاك شماره ۸۱ فرعی مفروز ومجزا شده از ۷۸۰ فرعی تفکیك شده از ۳۷۴ اصلی قریه سیسیتان واقع در متل‌قو دهستان کلارآباد بخش سه شهسوار ملکی بانك عمران بطور مزایده بفروش میرسد. از طالبین خرید دعوت میشود از تاریخ نشر آگهی ظرف مدت ده روز پیشنهادات خود را بمبانك عمران شعبه شهسوار تسلیم نمایند مزایده ازمبلغ هشتمیلیون‌و پانصد وتود وشش هزار ریال شروع خواهد شد . هزینه‌های قانونی و تنظیم سند انتقال بعهده خریدار خواهد بود ضمنا بانك عمران‌درد یا قبول هریک از پیشنهادات

اتوبوس در تهران کندتر از انسان حرکت میکند

★ شرکت واحد ۲۴۰۰ دستگاه اتوبوس را برای کار از اول مهر آماده کرده است

اگر برای رسیدن بمقصد پیاده حرکت کنید زودتر از اتوبوس شرکت واحد بمقصد میرسید ! برابر گزارش رسمی مقامات شرکت واحد ، ترافیک سنگین تهران و مسدود شدن خیابانها در بعضی از ساعات روز سرعت حرکت اتوبوسها را در هر ساعت به شش کیلو متر کاهش داده است. سرعت حرکت اتوبوسها در اول مهر که حدود یک میلیون دانش آموز به خیابانها خواهند ریخت بیش از این کاهش خواهد یافت و مسافران فصل جدیدی از ترافیک سنگین را تجربه خواهند کرد .

آمادگی اتوبوسها

شرکت واحد تدارک لازم را جهت آماده کردن دو هزار و چهار صد دستگاه اتوبوس شرکت که فعلا در توقفگاهها بیحرکت مانده اند دیده است. این تعداد اتوبوس در صورت وجود راننده پایه یک میتواند از روز اول مهر مسافران را حمل کند .

شرکت واحد اعلام کرد که تعداد اتوبوسهای آماده کار این شرکت برای جابجاکردن مسافران تهران کافی است ولی کندی حرکت ، تعداد رفت و برگشت اتوبوسها را کاهش میدهد و تا زمانی که مشکل ترافیک حل نشود افزایش تعداد اتوبوس نیز مشکل گشا نخواهد بود .

مقامات شرکت واحد برای راه گشائی در خیابان های شلوغ تهران پیشنهاد کرده اند که طرف راست خیابان اختصاص بحرکت اتوبوسها داده شود تا در این مسیر اتوبوسها بتوانند باسرعت بیشتری حرکت کنند .

مشکل دیگر شرکت واحد نبودن راننده پایه یک است ، اما با اقداماتی که انجام گرفته پیش بینی میشود که با آموزش تعدادی از رانندگان پایه ۲ همگانی فعلی بوسیله صندوق کار آموزی تعدادی از اتوبوس های متوقف مانده شرکت واحد در روز اول مهر ماه بحرکت در می آیند .

کار تاکسی های تهران دوسره میشود

رانندگان تاکسی عصبانی و بدخلق شده اند

مامورین کمیسیون ترافیک انجمن شهر تهران گزارش دادند که رانندگان تاکسیها در تهران بسیار عصبانی و بدخلق شده اند. در این گزارش علت دگرگونی خلقیات رانندگان تاکسی ناشی از افزایش تعداد مسافران تاکسی و خستگی مفرط ذکر شده است.

بدنبال این اظهار نظر گروهی از کارشناسان ترافیک مجددا طرح گروه بندی تاکسی ها را مورد مطالعه قرارداده اند ، تا با تفکیک دو گروه تاکسی ترتیبی بدهند که عده ای از رانندگان صبحها وگروهی دیگر بعد ازظهر ها کار کنند.

اجرای طرح دو سره شدن کار تاکسیها مستلزم افزایش تعداد تاکسیهای موجود است و بهمین جهت مقامات شرکت تعاونی تاکسیرانی تهران اکنون درزمینه افزایش تعداد تاکسیها و تقسیم آنها بدو گروه برای صبح وعصر مشغول بررسی هستند .

یک مقام آگاه ضمن اعلام این خبر گفت: نظریات کارشناسان ترافیک انجمن شهر ، شهرداری تهران و شرکت تعاونی تاکسیرانی در مورد طرح اجرائی دوسره شدن کار تاکسیرانی در آینده نزدیک به کمیسیون ترافیک انجمن شهر تهران تسلیم خواهد شد.

کارشناسان ترافیک انجمن شهر اعلام کردند که تقسیم تاکسی ها به صبح کار وبعدازظهر کار موجب خواهد شد که هر راننده حداکثر ۸ ساعت کارکند و در بقیه ساعات شبانه روز به استراحت بپردازد ، در صورت اجرای این طرح وضع ترافیک آشفته تهران نیز تا اندازه ای بهبود خواهد یافت . گفته میشود که رنگ تاکسیهائی که صبح و یا بعدازظهر کار میکنند ،متفاوت خواهد بود .

دستهای «پینه» بسته جوانان در راه آبادانی کشور

این دست‌های گروهی از جوانان دانشجو و دانش‌آموز شرکت کننده در اردوهای عمران ملی است . دستهایی که از گرفتن بیل و کلنگ ،بالا انداختن آجر ، کشیده شدن روی خشت و ... تاول‌زده و پینه بسته‌اند .

بررسی نتایج یک اردوی کوچک ۱۱۰ نفری از دانشجویان دانشگاه اصفهان در سال ۵۲ باعث بوجود آمدن پدیده‌ای بنام اردوهای عمران ملی در سال ۵۳ شد و باادامه آن، در سال جاری ، چهل هزار دانشجو و دانش‌آموز در ۴۳۱ اردو در سراسر کشور، برای آبادانی روستاها و جاده‌ها، لوله‌کشی آب آشامیدنی ، ایجاد حمامهای بهداشتی ، مسجد ،راهسازی، پلسازی، احداث پارک ، درمان بیماریها ، تنظیم شناسنامه، جنگلکاری ، سمپاشی ، تلقیح واکسن ، پاک کردن مزارع از آفات و ... و مخابرات ، اسفالت خیابانها

نشریه شماره ۱۸ دانشکده حقوق و علوم سیاسی دانشگاه تهران از چاپ خارج شد. محل فروش دانشکده حقوق

قهرمان شانس برنده ۸۰ هزار تومان

آقای محمود طلاکوب ،هنرمند وزارت فرهنگ وهنر ساکن تهران باخرید یک سری ۵ تائی از بلیطهای بخت‌آزمائی برنده ۵۰ هزار تومان شد .

این برنده خوش شانس در قرعه‌کشی قهرمان شانس که بین برندگان ۳ تا ۱۰ هزار تومانی انجام میشود ، شرکت کرد و بقید قرعه ۳۰ هزار تومان جایزه قهرمان شانس را هم برنده شد که جمعا ۸۰ هزار تومان خالص و بدون کسر مالیات دریافت داشت.

در خبر مربوط به همین برنده خوش شانس که روز دوشنبه دهم شهریور چاپ شد، مبلغ کل جوایز ایشان بجای ۸۰ هزار تومان اشتباها ۴۵ هزار تومان درج شده بود.

همچنین براثر اشتباه چاپی مبلغ جایزه آقای محمد مظفری یکی از برندگان ۳ هزار تومانی ، سی هزار تومان چاپ گردیده بود که بدینوسیله تصحیح میشود.

بتونیر برن «ساخت سویس» BRUN

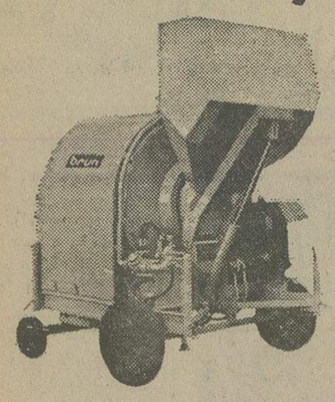

بظرفیت ۷۵۰ لیتر هیدرولیک موجود

نماینده انحصاری: شرکت وولر ـ خیابان آیزنهاور ـ مقابل دانشگاه آریامهر

شماره ۶۲۸ ـ تلفن : ۸۸-۹۵۰۸۵-۹۵۸۵۵۵

خنک در تابستان ـ گرم در زمستان
با استفاده از سوخت ارزان گازوئیل یا گاز بجای برق
با دستگاه تهویه مطبوع آبزرویشن
نیگاتا
خیابان تخت طاووس ـ روبروی امیرآباد شماره ۱۴۵
تلفن ۸۵۶۶۹۰ ـ ۹ و ۸۵۸۷۷۸ ـ ۶ و ۸۵۳۲۲۵

مسابقات تنیس
جام شهیاد
باهمکاری تهران جورنال ـ شرکت آبگینه
در باشگاه شاهنشاهی
از هشتم شهریور تا هیجدهم شهریور
محل فروش بلیط مسابقات جام شهیاد
* کلوپ شاهنشاهی دفتر تنیس
* امجدیه
* فدراسیون تنیس

جناب آقای سناتور محمود جلیلی

انتصاب مجدد جنابعالی را تبریک عرض نموده توفیق آنجناب را در راه خدمتگزاری بشاهنشاه آریامهر و ملت ایران از خداوند خواستاریم . فریدون قنبری . تقی احمدزاده

تیمسار سرتیپ هاشم ذکائی

ارتقاء درجه تیمسار عزیزرا تبریک گفته توفیق روزافزون‌تان را در راه خدمت به شاهنشاه آریامهر و مردم این مملکت ازخداوند خواهانم . خرم‌آباد لرستان ـ دکتر محجوبی

استاد ارجمند جناب آقای دکتر سپاسگزاریان

انتصاب شایسته آنجناب را به ریاست دانشگاه گیلان تبریک عرض نموده موفقیت بیشتر جنابعالی را در راه خدمت به شاهنشاه آریامهر و ملتش خواستارم ـ عبداله عسکری

مالیات صفحه گرامافون لغو میشود

از نوار کاست مالیات گرفته خواهد شد

تولید صفحه گرامافون بعلت عرضه کاست، بازهم کاهش یافت ورقم تولید آن درسه ماهه اول سال جاری بحداقل ممکن در سالهای اخیر رسید . طبق آماری که در این زمینه اداره کل مالیاتهای غیر مستقیم انتشار داده است، درطول فروردین، اردیبهشت و خرداد ماه سال جاری فقط ۸۳ هزار صفحه موزیک توسط کارخانجات در تهران و شهرستانها تولید شده ، که این تعداد تولید نسبت به سه ماهه اول سال گذشته اندکی بیش از ۸۷ درصد کاهش داشته است.

تولید صفحه گرامافون درطی یکی دوسال اخیر که بدنبال عرضه نوار کاست کاهش یافته موجب گردیده که وزارت امور اقتصادی و دارائی مقررات تازه‌ای در این زمینه تدوین کند. این مقررات که در لایحه اصلاحیه قانون مالیاتها پیش بینی شده بس از تصویب بمورد اجرا گذارده خواهد شد

طبق مقررات تازه ،مالیات ده ریال از بابت تولید هر صفحه گرامافون لغو می شود و درمقابل برای نوار کاست مالیات خاصی تعیین میشود .

بنابراین مالیات صفحه گرامافون که هم اکنون موقع تولید از کارخانجات وصول میشود لغو و احتمالا این مالیات پس از فروش وصول خواهد شد.

بعلاه برای دریافت مالیات از عرضه نوار کاست نیز مقرراتی پیش بینی شده که هریک از نوار کاست خالی مالیات خواهد داشت و فروشندگان مکلفند نوار کاست را پس از پرداخت مالیات برای فروش عرضه کنند.

وزارت بهداری دارو وارد کرد

در پی اخطاری که از طرف دولت به وارد کنندگان داروشد وزارت بهداری برای رفع کمبود راسا داروهای حیاتی را وارد و ببازار عرضه کرد

یك مقام آگاه در این زمینه توضیح داد : چون واردکنندگان چند قلم داروی مورد نیاز بیماران که جنبه حیاتی داشت، ازواردات خودداری کرده بودند و بهمین جهت کمبود عرضه احساس می‌شد، وزارت بهداری بوسیله شرکت سهامی داروئی کشور راسا اقدام به ورود این دارو ها کرد و آنها را در اختیار داروخانه ها قرار داد. مهمترین اقلام داروئی که بوسیله وزارت بهداری وارد شده است عبارتست از دارو های مربوط به بیماریهای قلب مانند نیتروگلسیرین وداروهای مربوط به بیماریهای عصبی .

همین مقام اضافه کرد براساس قانون شرکت سهامی داروئی هر زمان که احساس کمبود داروی مورد نیاز عمومی شود ، با تصویب وزیر بهداری این شرکت راسا اقدام به ورود اقلام داروئی مورد نیاز مردم و عرضه آن به بازار می‌کند .

براساس طرحی که در دست تهیه است شرکت سهامی داروئی کشور در مناطق مختلف کشور شعباتی دائر خواهد کرد ودارو های مورد نیاز عمومی را ازطریق این شعبات بدون سود بمردم عرضه می کند

رادیوسیتی

از امشب فقط در سینما

گیشه سینما رادیوسیتی همه روزه بلیط رزرو میکند

شرکت ایران وسوئد
به پیروی از سیاست دولت مبنی بر تقلیل قیمتها از محصولات قسمت نظافتی (جاروهای نیلفیسك) ۱۰٪ تخفیف قائل شده است .

جاروی نیلفیسک . محکم و پرقدرت
با موتورهای مخصوص ساخت دانمارک
برای هر نوع نظافت .
درسطح منازل ـ هتلها
کارخانجات و بیمارستانها

پولیشرهای نیلفیسک
با فرچه های مختلف
برای شستشو و واکس
سطح های گوناگون
مانند : سنگ ـ مرمر
پارکت ـ لینولئوم
موکت و حتی فرش

NILFISK
Se den hos Deres forhandler

آب جمع کن های نیلفیسک
برای شستشو و خشک کردن
موزائیک ـ پارکت ـ لینولئوم

نماینده انحصاری شرکت ایران وسوئد
بلوار الیزابت بنش خیابان سیمل شماره ۲۱۲
تلفن ۵ - ۶۵۴۱۴۱
قسمت شکایتهای نظافتی ۶۵۴۱۴۷

از امشب در گروه ممتاز سینمائی پایتخت

آسیا ـ رکس ـ
مولن روژ ـ شهوند ـ لیدو ـ نپتون ـ ژاله ـ توسکا ـ المپیا
پاسارگاد ـ چرخ فلک ـ شرق

همزمان با تهران در شهرستان های * اهواز « ساحل» * مشهد «دیاموند ـ متروپل » *قزوین « خیام » *تبریز «آسیا»

دولت اولین گروه دانشجویان متعهد را استخدام کرد

محل دقیق خدمت اولین گروه از دانشجویان بهره‌مند از فرمان آموزش رایگان بوسیله سازمان امور اداری واستخدامی کشور تعیین شد و همچنین براساس بخشنامه جدیدی که بوسیله این سازمان برای ارسال به ادارات دولتی تهیه شده است ، ازاین پس کلیه آگهی های استخدام وزارتخانه ها و سازمانهای دولتی قبل از انتشار باید به سازمان امور اداری و استخدامی کشور ارسال شود

آگهی های استخدامی ، در این اداره از نظر امکان اشتغال دانش آموختگان واجد شرایط مورد بررسی قرار میگیرد و در صورتیکه دانش آموختگان واجد شرایط، برای بعضی پست ها وجود داشته باشد ، این افراد معرفی و با انتشار بقیه مندرجات آگهی در زمینه استخدام برای سایر مشاغل موافقت میشود.

معرفی ۴۷۲ فارغ‌التحصیل

سازمان امور اداری واستخدامی کشور همچنین امروز اعلام کرد در اجرای طرح جایگزینی واشتغال دانش آموختگان دانشگاهها و موسسات آموزش عالی که از فرمان آموزش رایگان استفاده کرده‌اند ، تاکنون اسامی ۴۷۲ نفر از فارغ‌التحصیلان ازسوی وزارت علوم و آموزش عالی به این سازمان ارسال شده‌است.

از این عده تاکنون ۱۵۱ نفر برای خدمت در بخش دولتی و ۶ نفر برای خدمت در بخش خصوصی به وزارتخانه ها و موسسات مختلف معرفی شده‌اند.

تقسیم فارغ‌التحصیلان

اولین گروه از دانشجویان بهره‌مند ازفرمان آموزش رایگان برحسب تقاضای ادارات مختلف برای اشتغال در وزارتخانه و سازمانهای دولتی ازسوی سازمان امور اداری و استخدامی کشور بشرح زیر تقسیم شده‌اند: سازمان ثبت احوال کشور ۱۶ نفر ، وزارت آموزش و پرورش ۲۰ نفر، وزارت کشاورزی ۱۰ نفر ،وزارت صنایع و معادن ۵ نفر ،مرکز آمد ایران ۳ نفر، وزارت فرهنگ و هنر یك نفر ،موسسه عالی آمار وانفورماتیك ۲ نفر ،وزارت راه و ترابری ۹ نفر ، وزارت رفاه اجتماعی ۸ نفر، دانشگاه تربیت معلم ۱۰ نفر ، سازمان صنایع دستی یك نفر، موسسه استاندارد و تحقیقات صنعتی ۲ نفر ،وزارت اطلاعات و جهانگردی یك نفر ، وزارت بازرگانی ۳۰ نفر ،مدرسه عالی بازرگانی یك نفر ،سازمان خنکلها ومراتع کشور ۱۰ نفر، انستیتو پاستور ایران ۵ نفر ، دانشکده علم وصنعت ۲ نفر ، دانشگاه اصفهان ۶ نفر و سازمان نقشه برداری ۴ نفر. سازمان امور اداری و استخدامی کشور همچنین ۶ نفر از دانشجویان متعهد را که مازاد براحتیاج بخش دولتی بوده‌اند را برای کار در بخش خصوصی به وزارتکار و امور اجتماعی معرفی کرده است

محل شرکت بوتان گاز در خیابان سعدی تهران که در آنجا وسائل گازسوز فروخته میشود . یکی از موارد محکومیت مدیرعامل این شرکت‌فروش این‌وسائل به قیمت بیش از میزان تعیین‌شده رسمی بود .

پرداخت کمک هزینه مسکن به دانشجویان

بررسی و مطالعات کمیته های چهارده‌گانه هشتمین کنفرانس ارزشیابی انقلاب آموزشی رامسر شب گذشته بپایان رسید وهمه کمیته ها موفق به ارائه پیشنهاد های خود در زمینه بهبود کیفی آموزشی شدند و باین ترتیب مقدمات تهیه قطعنامه برای تقدیم به پیشگاه ملوکانه آماده گردیده است.

در کلیات مصوبه کمیته ها نکاتی گنجانیده شده که در صورت پذیرفته شدن و تصویب میتواند محور های اصلی تحول آموزشی در کشور باشد ودر گرگونی های عمده‌ای را در زمینه تربیت نیروی انسانی و کادر آموزشی موجب گردد،

اصول پیشنهادی کمیته شماره ۱۰ کنفرانس ارزشیابی انقلاب آموزشی رامسر نیز دیروز در چند ماده همراه با توضیحات جامعی ارائه شد تا برای تجزیه وتحلیل نهائی به کمیته هماهنگی تسلیم شود.

از میان پیشنهاد هاو نظریات این کمیته ، تامین مسکن دانشجویان غیر بومی و پرداخت کمك هزینه مسکن به دانشجویان در مدت ۱۳ ماه و همچنین اختصاص کمك هزینه تحصیلی برای دانشجویان دوره شبانه حائز اهمیت بود.

در ماده دوم طرح پیشنهادی کمیته ۱۰ قید شده است: به منظور تامین مسکن دانشجویان غیر بومی پیشنهاد میشود که به دانشجویان واجد شرایط دانشگاه ها و موسسات آموزش عالی کشور، برطبق ضوابط و مقررات صندوق های رفاه دانشجویان برای تمام سال (۱۲ ماه) کمك هزینه مسکن پرداخت شود ـ برای پرداخت کمك هزینه تحصیلی نیز در ماده دیگری چنین قید شده است :باتوجه به انتخاب در حالیکه پیشنهاد شرکت مذکو دانشجو با شرایط جدید پیشنهاد میشود تا دانشجویان دوره شبانه نیز بتوانند طبق ضوابط ومقررات صندوقهای رفاه دانشجویان از کمك هزینه تحصیلی استفاده کنند.

خوابگاه دانشجوئی

ایجاد خوابگاههای دانشجوئی و تامین آسایش بیشتر برای دانشجویان واحداث هتل هائی برای استقرارومحل اقامت کوتاه مدت دانشجویانیکه بقصد گذراندن پایان نامه و یا انجام مسابقات ورزشی بتهران می آیند از پیشنهادات این کمیته است.

اعضای کمیته همچنین در زمینه نحوه اجرای این ماده تاکید کردند که با تاسیس خوابگاه و یا هتل ویژه‌ای دانشجویان بتوانند با ارائه اجازه‌نامه‌ای که به تایید واحد های آموزشی مربوط رسیده است برای مدت معینی از این خوابگاهها با پرداخت هزینه مناسبی استفاده کنند .

گسترش آموزش پزشکی

کمیته شماره سه که در ۲۲ ماده کلیات پیشنهادی خود را تنظیم کرده است

از نکات جالب ـ این طرح پیشنهادی چگونگی گسترش آموزش پزشکی است و طراحان توصیه کردند که برای حصول بهدفهای نهائی و ثمربخش نتایج حاصله از طرح آذربایجان غربی و گزارش هیئت بررسی مسائل درمانی و آموزش پزشکی که براساس اوامر مطاع ملوکانه انجام گرفته است توجه کامل مسائل درمانی و آموزش پزشکی طی چند ماه بررسی و مطالعه خود که با شرکت جمعی از صاحبنظران و پزشکان انجام گرفته است راه حل های ساده‌ای برای ایجاد یک شبکه گسترده تندرستی و تعلیم افراد در زمینه خدمات بهداشتی برای روستاها و شهرک های دور افتاده تنظیم گردیده است و تجربیات سال گذشته که این طرح بمورد اجرا درآمد نشان داد که انتخاب این روش میتواند در بهبود وضع بهداشت نقش موثری داشته باشد.

پیشنهاد کنندگان طرح کمیته شماره سه همچنین تاکید کردند که وزارت آموزش و پرورش موظف است ظرف مدت ۶ ماه برنامه‌ای جامع برای اجرای جهاد ملی پاکسازی جامعه از بی سوادی را که در دهسال آینده باید انجام گیرد به پیشگاه شاهنشاه آریامهر تقدیم دارد تا به ترتیبی که مقرر خواهند فرمود فورا بمورد اجرا گذاشته شود .

آموزش کشاورزی

کمیته شماره ۴ که خط مشی های کلی را برای آینده روستا های ایران تعیین کرده است در گزارش نهائی خود توصیه میکند که برای تامین تغذیه ۵۰ میلیون نفر جمعیت ایران که طبق سرشماری و رشد نفوس باین رقم خواهد رسید باید ده میلیون هکتار زمین زیرکشت برود و تکنولوژی کشاورزی تامیزان ممکن توسعه یابد و در مصرف آب صرفه‌جوئی کامل بعمل آید .

هم‌اکنون میزان کشت در ایران بین ۳ ونیم تا ۴ میلیون هکتار است و برای تعهد کادر مورد نیاز در آینده ما نیاز به یک میلیون نفرافرادتعلیم یافته کشاورزی خواهیم داشت و همچنین برای اجرای برنامه پوشش ده میلیون هکتار زمین باید یک میلیون‌نفرنیز درصنایع وابسته و یک میلیون نفر برای خدمات صنعت کشاورزی بکار گماشته شوند و ۲۰ تا ۲۵ هزار واحد تولیدی باین امر اشتغال ورزند .

برای تدارک‌چنین نیروی ماهر کار را باید از هم اکنون شروع کرد .

کمیته پیشنهاد میکند وزارت آموزش و پرورش باید از سال آینده فعالیت اساسی خود را متوجه ۴۰۰ شهرک‌ومراکز موجود روستائی که آینده توسعه دارند بنماید و در آن تاسیسات آموزشی و مدارس کامل بوجود آورد و در آینده نیزموازات ایجادشهرک های جدید تاسیسات آموزشی کامل احداث کند .

مواد درسی

این کمیته در مورد مواد درسی برای دانش آموزان روستائی پیشنهاد میکند.علاوه بر کتابهای عمومی‌کتب دیگری نیز که مطالب آن مربوط به حرفه کشاورزی است باید تدوین و تدریس‌گردد ،

مدیرعامل «بوتان گاز» زندانی شد

مهندس سعید خلیلی ، صاحب ومدیر عامل شرکت «بوتان‌گاز» که درعین حال از بزرگترین شرکت های سازنده اجاق‌گاز و توزیع کننده گاز مایع است ، با حکم دادگاه سیار مبارزه با گرانفروشی ، برای هفت ماه روانه زندان شد.

ماموران ، دیروز ضمن بررسی طرز کار ودادوستد کارگزاران این شرکت به گرانفروشی‌دراین واحد صنفی پی بردند و به اتهام فروش اجاق‌گاز و گاز مایع به‌قیمتی بالاتر از نرخ مقرر ، برای شرکت‌صنعتی‌بوتان و بوتان‌گاز، قرار مجرمیت صادر کردند.

پس از صدور قرار ، کارگزاران شرکت ـ که مجری دستورات مدیر عامل هستند ـ خود را از قید اتهام رهاندند و مسئولیت را متوجه مهندس سعید خلیلی ساختند .

مهندس سعید خلیلی ، در شعبه ۵۷ دادگاه سیار مبارزه با گرانفروشی ـ که تصدی آن را « یحیی جلیلوند » به عهده دارد محکوم شد .

شرکت بوتان‌گاز ، بیست‌سال پیش برای نخستین بار در تهران ، مرکز توزیع گاز دایر کرد و در اندک مدتی این شرکت ، شعب خود را درتهران و شهرستانها گسترش داد . هم‌اکنون شرکت بوتان ، نزدیک به صد هزار مشترک دارد .

مرکز توزیع گاز این‌شرکت در سه راه آذری و شرکت‌مرکزی بوتان در خیابان سعدی قرار دارد و هم‌اکنون شعب آن در سراسر شهر های‌ایران،فعالیت دارند .

حاتم جوازکسب ندارد!

امروز همچنین اعلام شد که «حاتم» مدیر مسئول جوجه کبابی حاتم که دیروز تسلیم دادگاه گرانفروشان شد خود فاقد جواز کسب و پروانه کار است .

برابر پرونده موجود، جواز کسب جوجه کبابی حاتم متعلق به خانم دکتر ملک صفوی‌است و «حاتم» که مباشر خانم ملک صفوی است ، جوجه کبابی را اداره می‌کند .

اسامی محکومین دادگاهها

اسامی کسانیکه در دادگاه های‌سیارمبارزه با گرانفروشی وزارت دادگستری محکوم شده‌اند عبارتست از : حسن الهیار تفرشی عمده فروش‌کابل، مرتضی محی‌الدین راد تولید کننده عمده پوشاک ، حسن وظیفه شناس متصدی‌رستوران «مترو» ، تقی خامنه‌ای‌خوانبار فروش ، مهدی محمدعلی نیک و اصغر اسدی نانوا ، موسی روضه زاده خرازی فروش ، حبیب دروی گازادار ، بیژن سلیمانی پرده فروش ، سید اصغر خراسانی میوه فروش، حسین ارفع خرازی فروش، اسحاق کریمی پارکینگدار ، شوینجی فروشنده لوازم یدکی ، علی طریقت‌فرش‌فروش، لطیف‌نوجدت اغذیه‌فروش، صادق شمسارزاده فروشنده الکتریکی باتوسی‌کارایان‌رستوران‌دار، رضا حلوایی فروشنده لوازم یدکی، حسین جنانی لوازم یدکی فروش ، غضنفر دباغ‌ها ماهر لوازم یدکی فروش ، صادقی لوله‌کش ، رضا رقیقیان رستوران‌دار ، هاکوپیان لوله کش ، نواب علامه لوازم‌یدکی فروش ، جلیل رشتی مدیر باربری ، حسین شاه نظری مدیر باسکول شماره ۲ ، غلامرضامنصفی فروشنده نفت و گاز ، محمدصادق حبیبیان آجیل فروش .

در گذشت غلامرضا کاظم‌زاده

درنهایت تاسف اطلاع یافتیم که در یک حادثه دردناك ، غلامرضا کاظم زاده ، بازندگی وداع گفته است.

این حادثه غم انگیز ، روزگذشته در جاده اصفهان‌به‌داد: روانشاد غلامرضا کاظم زاده ، باا تومبیل خود راهی اصفهان بود، تا در مراسم تشییع جنازه خواهرجوان وناکام خود شرکت کند ، لیکن داس اجل، در نیمه راه، رشته زندگی پربار وثمربخش خود او را نیز قطع کرد.

حادثه هنگامی‌رخ‌داد که‌کامیون ۱۵۷۳۳ تهران الف، به رانندگی کرمعلی گرمی ، باا تومبیل حامل روانشاد کاظم زاده بشدت‌برخورد کردوطی این برخورد فاجعه‌آمیز، روانشاد کاظم زاده ، که از خدمتگزاران صدیق کشور بود، براثر خونریزی مغزی‌جان‌سپرد.

روانشاد کاظم زاده ، از آغاز فعالیت های اجتماعی خویش ، همواره‌در مناصب حساس، منشاء اثرات نیکو، و خدمتگزاری‌صدیق بود. وی مدتی از صاحب‌منصبان پاکدامن‌و خدمتگزار وزارت‌اطلاعات بود وپس‌ازآن، در مراکزحساس ملی و مملکتی دیگر همچنان به خدمات صادقانه خود ادامه داد.

وی همواره به عنوان شخصیتی شاهدوست ، وطن پرست و خدمتگزار شاه‌وکشور ، درمحافل مطبوعاتی، اجتماعی و دولتی، از محبوبیتی ویژه برخوردار بود واز اینرو، درگذشت تاسف بار او، موجی از اندوه و تاسف ، در محافل مختلف برانگیخته است.

زلزله در «دورود» خرابی ببار آورد

زلزله نسبتا شدیدی کسکرگاه دیروز در قسمت‌وسیعی ازلرستان و فلات مرکزی ایران حادث شد در دورد خرابیهائی ببار آورد .

بموجب گزارش خبرنگار ما در دورود : زلزله ساعت ۲و۴۵ دقیقه بامداد دیروز در ۸ روستای‌اطراف دورود خسارات مالی فراوانی وارد کرد . ۱۵ خانه مسکونی بکلی ویران‌شد و ۵۰۰ خانه‌شکاف های عمیق برداشته است .

در روستا های تقی‌آباد ،بهرام آباد پائین ، قلعه محمدرضا ، شکرآباد ، چنارخانون ،سنگرو سیابل بمنازل‌مسکونی روستائیان خساراتی وارد آمده است.

در بهرام آباد بالا شدت زلزله بحدی بود که تقریباتمام‌خانه‌های روستا شکاف برداشت در این روستا چند خانه نیز ویران شده اما خوشبختانه به کسی آسیب نرسیده است .

به محض‌دریافت گزارش زلزله و وارد شدن خسارت ، بروستا های درود اکیپ شیرو خورشید با چادر و وسایل ضروری‌بروستا های آسیب دیده عزیمت کرد .

پرواز شاهنشاه به کویت

اعلیحضرت همایون شاهنشاه آریامهر صبح امروز برای شرکت در مراسم استقلال کویت و دیدار رسمی از این کشور عازم کویت شدند.

پیام ویژه امیر کویت برای شاهنشاه

شیخ خالد الاحمد الجابر رئیس دفتر مخصوص امیر کویت ـ که حامل پیام ویژه‌ای برای شاهنشاه آریامهر است، کویت را به قصد تهران ،ترک گفت .

خبرگزاری فرانسه که این خبر را دیروز از کویت‌مخابره کرده است افزود : شیخ‌احمد هفته گذشته نیز حامل پیام ویژه‌ای برای پادشاه عربستان سعودی بوده است .

شورای هماهنگی مشاغل فنی

شورای هم آهنگی مشاغل فنی ایجاد خواهد شد . این شورا برای هم‌آهنگی مشاغل تخصصی و رفع نیاز های کشور با همکاری وزارتخانه های آموزش و پرورش کار وامور اجتماعی و دیگرسازمان های مسئول فعالیت خواهند داشت .

امیر قاسم معینی وزیر کار و امور اجتماعی در گفتگوئی اعلام کرده برای ایجاد توازن در عرضه و تقاضای بازار کار و برآورد نیاز های تخصصی وفنی مملکت‌باید شورای‌واحدی متشکل از کارشناسان وزارت خانه‌های مسئول آموزش و تربیت متخصص بوجود آید. ایجاد هم‌آهنگی دربرنامه های آموش و تعادل بین عرضه و تقاضای کار با توجه بپیشرفت های صنعتی کشور باید هدف این شورا باشد .

استقبال گرم از استاندار در عراق

محمد علی سمیعی‌استاندار کرمانشاهان و همراهان که بدعوت رسمی دولت عراق از این کشور دیدن میکنند در دیدار های خویش از شهر های مختلف عراق با استقبال گرم مقامات و مردم این کشور روبروشدند.استاندارکرمانشاهان امروز باشفاق میهماندار خویش آقای نعیم حداد عضو شورای انقلاب و وزیر جوانان عراق به سامرا عزیمت کردند و پس اززیارت‌حرم مطهرحضرت امام حسن عسگری (ع) به دیدار آثار باستانی و نقاط دیدنی این منطقه پرداخت .

تلگرام های تبریك شاهنشاه آریامهر

والاحضرت شیخ خلیفه بن حمدآل ثانی امیر دولت قطر ـ دوحه. برای من موجب کمال خوشوقتی است که بمناسبت سالگرد اعلام استقلال قطر صمیمانه ترین شادباشها همراه‌با بهترین آرزوهای قلبی خویش رابرای‌سلامت و سعادت‌شخص آن والاحضرت و رفاه و ترقی روز افزون ملت برادر، قطر ابراز دارم.

محمد رضابهلوی

از جانب اعلیحضرت همایون شاهنشاه آریامهر بمناسبت هفتاد و پنجمین سال تولد حضرت دکتر اورهو کهکونن رئیس‌جمهوری‌فنلاند پیام‌تبریکی به هلسینکی مخابره شد .

شاهنشاه در این پیام سلامت وسعادت وتوفیق‌بیش از پیش رئیس جمهوری فنلاندرا آرزو فرمودند.

دریا فردا مساعد است

دریا فردا مساعدو پس‌فردا مواج است . گزارش هوا ـ شناسی حاکیست که وضع‌دریا فردا برای شنا مناسب میباشد ولی از پس فردا دریا مواج میشود و سواحل گیلان غیر قابل استفاده و سواحل مازندران قابل استفاده خواهد بود .

درجه حرارت آب دریا در دو روز آن بین ۲۶تا۲۵درجه در نوسان خواهد بود.

ده هزارنفر داوطلب کنکور شبانه شدند

روزجمعه بیش از ده هزار نفر داوطلب ورود بدوره شبانه مدرسه عالی‌بازرگانی در دانشگاه تهران امتحان میدهند وازمیان این گروه ۱۵۰ نفر به دوره شبانه‌این مدرسه عالی‌راه‌می‌یابند.

هجوم بی‌سابقه‌داوطلبان برای ورود به‌دوره شبانه بیشتر ناشی ازروش‌جدید گزینش دانشجوکه‌راه‌ورود به دوره های روزانه رابرای عدم زیادی از دیپلمه هابسته بود ، میباشد ، کارت شرکت دراین آزمون‌امروز صبح توزیع شد.

سالگرد درگذشت سپهبد زاهدی

فردا پنجشنبه ۱۳ شهریور مصادف باسیزدهمین سال درگذشت شادروان سپهبد زاهدی است .بهمین مناسبت ازساعت چهاربعدازظهرمانند سنوات گذشته ، مراسمی در آرامگاه آن فقیدسعیددر امامزاده‌عبدالله برگزار می شود.

نرخ فروش ارزها

یکدلار امریکا ۶۸٫۱۵ ریال ـ یک لیره انگلیس ۱۴۳٫۹۰ ریال.یک مارک آلمان غربی ۲۶٫۰۵ ریال. یک فرانک سوئیس ۲۵٫۵۰ریال. یک فرانک فرانسه ۱۵٫۵۵ ریال. یکصدفرانک بلژیک ۱۷۸٫۸۰ ریال . یک صد لیر ایتالیا ۱۰٫۲۵ ریال .یکصد ین‌ژاپن ۲۳٫۱۰ ریال ، یک ریال سعودی ۱۹ ریال .یک دینار عراق ۱۹۷ ریال.

نرخ‌خریددلار سلف‌حاصل از صادرات : یک دلار آمریکا یک ماهه ۶۷٫۷۰ ریال . دوماهه ۶۷٫۵۰ ریال سه‌ماهه ۶۶٫۷۱ ریال.

پیش بینی هوا

هوای کرانه های دریای مازندران‌کمی تا قسمتی ابری هوای استانهای آذربایجان ـ کردستان ـ کرمانشاهان ـ همدان کمی ابری در بعضی ساعات قسمتی ابری ـ هوای تهران و سایرنقاط صافگاهی همراه با لکه های ابرو غبار محلی گرمترین روز را در ۲۴ ساعت گذشته‌آبادان باحداکثر ۴۶ و خنک‌ترین‌شب راکرمان با حداقل ۴ درجه بالای صفر داشته حداکثر تهران ۳۲ و حداقل آن ۱۹ بوده است.

خبرهای کوتاه

بیمه شدگان از خدمات دندانپزشکی استفاده میکنند

سیزدهمین کنگره دندانپزشکی کشور صبح امروز بوسیله دکتر شیخ‌الاسلام‌زاده‌وزیر رفاه‌اجتماعی در هتل اینترکنتینانتال افتتاح شد .

وزیر رفاه در سخنان خود‌اعلام کرد با توجه به گسترش بیمه‌های درمانی ، نرخ تعرفه های دندان پزشکی ۲ تا ۳ درصد افزایش یافته و در آینده بیمه شدگان از تمام خدمات‌دندان پزشکی‌چون پیشگیری از بیماریهای دهان و دندان و پر کردن دندانها‌استفاده خواهند کرد .

وی تاکید کرد برای تامین احتیاجات نیروی انسانی دندان پزشکی‌مملکت اقدام به‌تربیت پیرا ـ دندانپزشک میشود

تلویزیون مسقط اعلام‌کرد: عذر سفیر شوروی را ازعدن خواستند

تلویزیون مسقط در برنامه اخیر اخبارخود اعلام‌کرد سفیرشوروی در یمن جنوبی مردم این کشور را علیه دولت جمهوری خلق‌چین تحریک‌کرده وبیان منظورنامه هائی نیز منتشر نموده است و سالم ربیع رئیس دولت یمن جنوبی عذروی را خواسته بدین جهت نامبرده عدن را به قصد مسکو ترک کرده است.

سالم ربیع اظهار داشته‌است که وضع اقتصادی وسیاسی یمن جنوبی رضایت بخش نیست واین کشور در یک انزوای سیاسی و دور از جامعه عرب بسر میبرد در حالیکه لازم است یمن جنوبی با کشور های خلیج فارس‌روابط سیاسی داشته باشدو از کمکهای ذیقیمت آنان بهره‌مند شود .

کارخانه داران باید ۵۰ میلیون تومان بابت گران کردن پارچه بپردازند

بدنبال بررسی هائی که از جانب وزارت بازرگانی بعمل‌آمد بیش از ۵۰۰میلیون ریال‌دریافتی های اضافه برقیمت رسمی‌انواع پارچه ها ازجانب تولیدکنندگان وکارخانه داران به بنکداران و عمده فروشان مسترد شد .اولین چك آن که به‌مبلغ ۸۰ میلیون ریال بود، دیروز صادر و پس داده شده است ، بقیه نیزظرف روز های آینده پس از تعیین رقم قطعی مسترد خواهد شد

بنکداران پارچه نیز بنوبه‌خود موظف‌اند که قیمت فروش‌پارچه های خود را بلافاصله کاهش داده تا امکان فروش به قیمت رسمی در خرده فروشی را فراهم سازند و اگر بنکدار ها هم معاملاتی در همین زمینه بانرخی بالاتر انجام داده باشند باید از محل وجوه دریافتی اضافات‌را به خرده فروش ها پس دهند.

سودجوئی و اخلال

یك مقام مطلع توضیح داد: بدنبال اعلام هرنرخی هیئت هائی مامور رسیدگی صحت و سقم قضایا و بررسی کارهای‌اجرائی آن خواهند شد، و اگر در عمل و اجراء نواقصی دیده شود و کوتاهی‌هایی مشاهده گردد بلافاصله اقدام به رفع‌آن خواهد شد وچنانچه ثابت شود این نارسائی ها بمنظور سودجوئی و اخلال در کار مبارزه با گران فروشی و نوعی تقلب در کسب است ،متخلف بشدت تحت‌تعقیب قرار خواهد گرفت ، و علاوه بر آن جرائم سنگین باید بپردازد

نماینده فروش بنز بازداشت و به شهر بابك تبعید شد

بقیه ازصفحه آخر

برای جلوگیری ازاقدام و اسطهها مستقیما با کارخانه های تولیدی قرارداد بسته‌اند و جنس خود را راسا به شیراز وارد خواهند کرد .

در شاهی

● در شاهی آقای‌رهبر ـ فرش فروش ـ بعلت چسباندن اتیکت قلابی روی فرشهای مغازه‌اش به پرداخت سی هزار ریال جریمه و ۱۵ روز تعطیل محل کسب‌محکوم شد .

امینی اسکویی خرازی فروش شاهی نیز بعلت گران فروشی‌سی هزار ریال جریمه شد .

بر های شرکت سهامی «کشتکار» نمایندگی وسائل‌کامیون و اتومبیل بنز در آذربایجان به اتهام گرانفروشی تااطلاع ثانوی مهر و موم شد . علینقی‌ضیایی مدیرعامل‌شرکت سهامی «کشتکار» باتهام گرانفروشی به دادگاه احضار شده بود ولی چون در دادگاه حضورنیافت‌مقامهای‌قضایی تبریز درهای شرکت را مهر و موم کردند .

● بیوك فخاری مدیر کارخانه آجر «میهن» تبریز هم باتهام‌گران فروشی دویست هزار ریال‌جریمه شد .

● اتاق اصناف گرگان بعلت ناتوانی در کار مبارزه با گران فروشی منحل شد و اداره آن‌به شهرداری این شهر واگذار شد.

حمله به رئیس دادگاه

شهاب حاجی‌زاده صاحب بزرگ ترین مرکز تولید مرغ در تبریز به جرم گرانفروشی‌به ۷۰ روز زندان و پرداخت ۹۰ هزار ریال جریمه محکوم شد.

حاجی‌زاده پس‌از صدور رای دادگاه ضربتی نظام صنفی تبریز ، با اعتراض به رای صادره‌از امضاء حکم‌محکومیت خودداری کرد . با اعتراض حاجی‌زاده دو نفر از بستگان او که یکی از آنها دامادش بود بطرف تورج منوچهری رئیس دادگاه یورش بردند ،او را کتك بزنند ، اما مامور اجرای دادگاه از حمله آنان جلوگیری کرد .

قرارداد یك‌میلیونی

● حاج مرتضی ودود، میلیونر کرمانشاهی و فروشنده مصالح ساختمانی که به جرم گران فروشی، تحت تعقیب قرار گرفته بود ، با قرار یکمیلیون ریال بازداشت شد.

● محمد کهریزی و حاجی قربانی ۲ نفر از فروشندگان‌آجر کرمانشاه نیز به جرم عدم‌فروش آجر هریک به سه ماه زندان و پرداخت یکصدهزار ریال‌جریمه محکوم شدند.

● کمیسیون امنیت اجتماعی پاوه خداداد‌محمدی‌قصاب‌رو انسر را بجرم اخلال‌در توزیع‌گوشت به دو ماه زندان محکوم کرد .

● بهرام منتصری کوهساری فروشنده لوازم یدکی اتومبیل در لاهیجان بجرم گران فروشی در دادگاه نظام صنفی به ۴ ماه‌زندان محکوم شد.

انحلال اتاق اصناف

اتاق اصناف رودسر ،به علت عدم توانایی در کار مبارزه با گران‌فروشی منحل شد و اداره کارهای مربوطبه‌آن بشهرداری رودسر واگذار گردید.

احتکار ذغال

● بزرگترین انبار ذغال در شهرضا که صاحب آن قصد احتکار داشت کشف شد . دراین انبار ۶۰ تن ذغال احتکار شده بود و حاج غلامعلی بزرمهری اصفهانی محتکر ذغال به ۶ ماه زندان و پرداخت یکصد هزار ریال جریمه نقدی محکوم‌گردید.

● خبرنگار ما در اصفهان می‌نویسد . حاج فضل‌اله ناظم رئیس صنف فخار همایون‌شهر نیز بعلت اخلال در مبارزه با گران‌فروشی و عدم همکاری در توزیع آجر و گچ بازداشت شد.

برای ازبین بردن بی تفاوتی مردم

بقیه از صفحه آخر

پر از قدرت پر از علاقه پر از ایده‌آلیسم که میاید یک کار هائی را بکنند و این هست که در اجتماع ما میگویند که حوب حالا ما هم خودمان توی راه آنهای دیگر میرویم و آن راه هم همیشه راه صحیحی نیست ولی مهم است اشخاص که باشند و آن راه غلط را نروند ،عده‌ای دیگر میروند اینها بمانند روی آن زندگی که دارند ـ یا اینکه بجای فعالیت زیاد یک نادرستی هائی می‌بینند که در اجتماع‌یک عدالت اجتماعی که اعلیحضرت همیشه میخواهند در مملکت باشد که البته فوری نمیشود بدست بیاید و این چیز ها را می‌بینند و اینها را دلسرد میکند و طبیعتا بی تفاوت میشوند ولی خوب همانطور که گفتم هر چقدر بیشتر وارد باشند به آن چیزی که درمملکتشان میگذرد هرچقدر آنها را شریک برنامه ها بکنند طبیعتا این بی‌تفاوتی‌ازبین خواهد رفت و این نمونه را باید خوب در سطح بالا داد همیشه در مملکت ماانیطور بوده که چطور بمردم مسئولیت دادوچطور شریکگارها کرد . بعقیده‌من الان این‌جوانانیکه در اردوهای عمران‌میروند وبیاتمام جوانانیکه در بعضی فعالیت ها کار کردند علاقمند خواهند شد به ده کوچکی که رفتند برایش کار کردند فرض کنید آب‌آوردند ویا چاه کندند . من فکر می‌کنم که مردم واقعا باید حس کنندکه خودشان‌شریک‌هستندتنهانه‌در آنچه صدر شهرشان ،در مملکتشان‌بلکه آنچه که دردنیا میگذرد نمیتوانند بی‌تفاوت باشند . بعضی ها هستند که بخودشان اصلا نباید اجازه بدهند که بی‌تفاوت باشند اکثریت میدانند من که شاید کار بخصوصی در مملکت به آن شکل ندارم ولی اینهم فقط بگفتن نیست باید راههائی‌راپیدا کرد که این مرض را از بین برد و من فکر میکنم الان که مردم بیشتر مشارکت دارند بیشتر سیم هستند در هر چه میگذرد در مملکت‌یک مقدار زیاد آموزش سیاسی میخواهد برای مردم ما واینهم رفته رفته از بین خواهد رفت .

۲ وزارتخانه و مهندسی مشاور فرمانفرمائیان مقصر شناخته شدند

در تاخیر عملیات ساختمانی (مرکز مبادلات پستی تهران) وزارت خانه‌های مسکن و شهر سازی و پست و تلگراف وتلفن و موسسه‌مهندس‌مشاور عبدالعزیز فرمانفرمائیان وشرکت ساختمانی ماهساز مقصر شناخته شده‌اند.

ساختمان (مرکز مبادلات‌پستی تهران) حوالی باغشاه ـ قرار بود در سال ۱۳۵۰ پایان‌پذیرد و تحویل شود، در حالی که امروز ، پس از نه سال هنوز عملیات ساختمانی این طرح نیمه تمام مانده و حداقل ۲ سال‌دیگر زمان لازم است تا بهره‌برداری از مرکز مبادلات پستی تهران‌در زمینی به مساحت ۴۰۰۰۰ متر مربع ، شروع شود.

کمیته نظارت و ارزشیابی‌حزب رستاخیز ملت ایران که پرده از روی قصور ، دو وزارتخانه و موسسه‌مهندسی مشاور عبدالعزیز فرمانفرمائیان وشرکت ساختمانی ماهساز برداشته طی گزارشی به مقامات حزب یادآور شده‌است که وظیفه این کمیته قرار دادن مردم در جریان کلیه برنامه‌های در دست اجرا و انجام شده است . هدف کمیته اینست که با معرفی مسئولانی که در انجام وظیفه خود کوتاهی ومسامحه میکنند از هدر رفتن نیروهاو منابع جلوگیری نماید.

★ تاخیر پشت تاخیر

در گزارش کمیته نظارت و ارزشیابی حزب برای توجیه جزئیات این مسامحه و تعلل اشاره شده است : «ساختمانی‌که باید حداکثر در ۴ سال و نیم‌بپایان برسد، پس از ۸ سال و ۱۰ماه هنوز ناتمام است و حداقل‌اگر اجرای این طرح بدون اشکال دنبال شود، ۲ سال دیگر برای بهره‌برداری از آن‌زمان لازم‌است.

برای تهیه طرح لازم ونظارت در اجرای عملیات ساختمانی (مرکز مبادلات پستی تهران) موسسه مهندسی مشاور عبدالعزیز فرمانفرمائیان تعیین شد و در تاریخ ۱۳۴۵٫۸٫۸ طرح مطالعاتی این ساختمان به موسسه مشاور مذکور، ازطرف سازمان برنامه و بودجه محول گردید اما طبق رسیدگی دقیقی که از طرف‌کمیته نظارت حزب بعمل آمد از این پس اجرای این طرح جریاناتی را طی کرده است که یک نمونه بارز آموزنده از سهل‌انگاری‌ها است.

بدین معنی که موسسه مشاور مسئول ، طبق‌قرارداد ـ میبایست کار خود را طی ۱۲ ماه انجام و کلیه نقشه‌های اجرائی راتهیه و تحویل میداد . در این مرحله جمعا ۲۴ ماه که دو برابر مدت مجاز بود ـ کار خود را معطل کرده است.

سرانجام درتاریخ ۲۳٫۱۰٫۱۳۴۷ طرح اجرائی بکارفرما (وزارت پست و تلگراف وتلفن) تحویل داده شد ولی وزارت خانه مذکور با ۹ ماه تاخیر طرح ساختمانی را مورد تائید قرار داده است . البته مقامات این وزارتخانه در این مورد ،متعذر بوجود نواقصی در طرح تجهیزاتی ساختمان ـ که باید بعدا نصب میشد، متوسل‌میشوند که بنوبه خود نیز در این‌زمینه جالب وبرانگیزنده این سئوال است که چرا طرح تجهیزاتی هم نباید بطور کامل پیش‌بینی شده باشد؟

تعلل وزارت پست وتلگراف

از سوی دیگر طبق مرسوم ، باید حداکثر در مدت ۲ ماه ـ لیست پیمانکاران واجد شرایط تعیین و تشریفات مناقصه‌برگزار میشد، در این مرحله مجددا تعلل مشاهده میشود .بطوریکه جمعا ۲۴ ماه که دو برابر مدت مجاز بود ـ کار خود را معطل کرده است.

سرانجام درتاریخ ۲۳٫۱۰٫۱۳۴۷ طرح اجرائی بکارفرما (وزارت پست و تلگراف وتلفن) تحویل داده شد ولی وزارت خانه مذکور با ۹ ماه تاخیر طرح ساختمانی را مورد تائید قرار داده است . البته مقامات این وزارتخانه در این مورد ،متعذر بوجود نواقصی در طرح تجهیزاتی ساختمان ـ که باید بعدا نصب میشد، متوسل‌میشوند که بنوبه خود نیز در این‌زمینه جالب وبرانگیزنده این سئوال است که چرا طرح تجهیزاتی هم نباید بطور کامل پیش‌بینی شده باشد؟

تعلل وزارت پست وتلگراف

از سوی دیگر طبق مرسوم ، باید حداکثر در مدت ۲ ماه ـ مناقصه مربوطه در تاریخ ۱۵٫۴٫۵۰ برگزار شده وشرکت ماهساز انتخاب و تعیین‌میشود . درحالیکه پیشن

نطفه کودتای بنگلادش در یك عروسی بسته شد

بخدا قسم، شیخ را می‌کُشم

سرگرد جوان رهبر کودتا ۸ ماه پیش اخطار کرده بود:

در شورش بنگلالی ها علیه استبداد ،این بار نیز جای شیخ مجیب الرحمن ۵۵ ساله خالی نبود .
اما این بار ، پیر کارکشتهٔ مبارزه با استبداد و حکومتهای خودکامه ، در آن سوی میدان کارزار دیده میشد،درصف خودکامگان نه در جای همیشگیش ،میان انقلابیون و ضد دولتی ها .... شیخ ۷۵ میلیون بنگلالی ، «بنگابوندو» ـ دوست بنگال ـ ، پدر ملت بنگال وبنیانگذار «بنگلادش»،این بارخودآماج شورشیان بود، نه‌مثل همیشه‌رهبر آزادیخواهان ،مبارز خستگی ناپذیر راه آزادی با کابوس خودکامگان .

آفتاب هنوز ندمیده بود که خورشید زندگی پرماجرای شیخ مجیب الرحمن در دریایی از خون: فرو رفت .وبرای همیشه غروب کرد.
همه‌چیز در مدتی کمتر از ۲۰ دقیقه تمام شد. برای کشتن « بنگابوندو دوست بنگال، همسر ،سه پسر، دو عروس ، برادر زاده‌ها و همه‌خویشان نزدیکش، بیست دقیقه هم زیاد بود.
اما رهبران جوان کودتای خونین جمعه پانزدهم اوت ، فقط کشتن شیخ وعزیزانش را نمیخواستند ؛
یك، دو ،سه ، ده ،دوازده ، ۲۵، ۲۹، ۵۰، ۱۰۰، ۱۱۰،۱۲۹ ! ۱۲۹ گلوله !گذشتن از کنار خانه شیخ در داکا ، بدنبال کودتا کار آسانی نیست اه یکی از همسایگان شیخ‌میگفت: «من جای ۱۲۹ گلوله‌راشمردم . وفقط در بیرون خانه ! خدامیداند چندگلوله دیگر شلیك شده باشد. »
کودتاچیان جوان ، آنقدربه زمان احتیاج داشتند که تا آخرین فشنگشان را درون هپکر خونین شیخ بنشانند

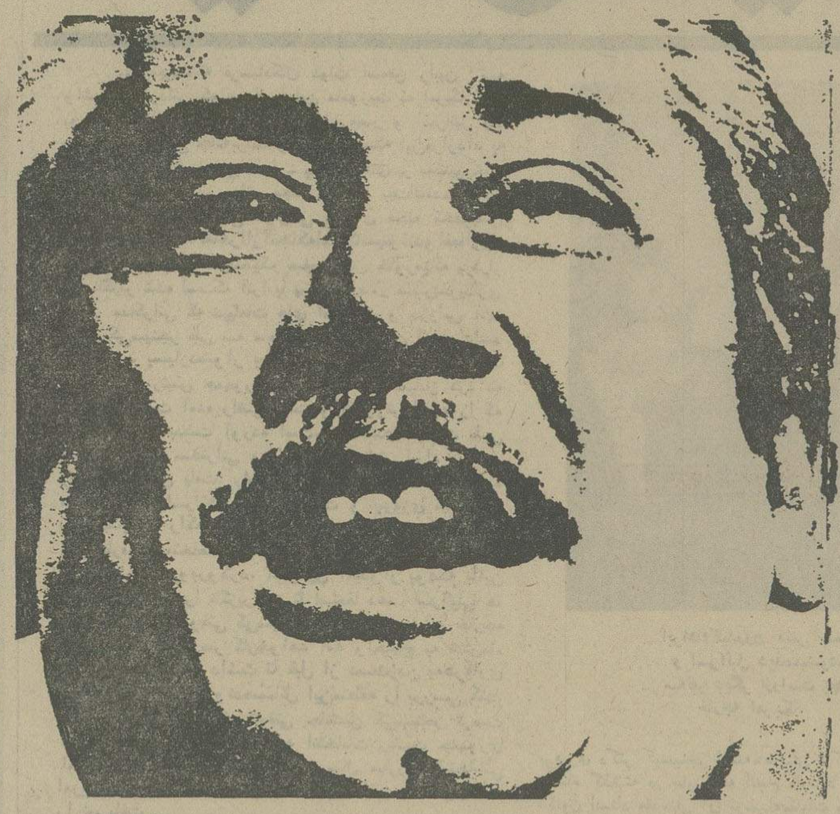

بدنبال حمله به‌خانه‌شیخ در «دانمندی » محله اعیان‌نشین «داکا» ،تانك هابرق‌آسا در خیابان هابراه افتادند . ایستگاه رادیو بدست سرگرد های جوان طراح کودتا افتاد. همه اینها بخوبی نشان می ـ داد که کودتا باحسابگری و نکته سنجی دقیق، بموقع و ماهرانه طراحی شده است .
حتی پیش‌از آن که ژنرال های ارتش «بنگلادش » بخود آیند ،سرگرد های جوان«همگی کمتر از ۳۵ ساله ،وبیشترشان بیست‌و چند ساله » براوضاع مسلط شده بودند.
ژنرال هانیز همزمان با توده مردم ،خبر کودتا را از رادیو داکا شنیدند .سرگرد« دلیم » ۲۸ ساله، مرك شیخ ۵۵ساله، و پیروزی کودتا را به‌رهبری «خواندگار مشتاق احمد ۵۷ ساله از رادیو داکا اعلام کرد.

بنگابوندو ، بنگاشاترو ـ

شهر، صدای رفت‌وآمد تانك‌ها دمیدن آفتاب ـ براه‌افتادند . هم دیگر بگوش نمیرسید تانك ها، برق‌آسا و بموقع در نقاط حساس شهر مستقرشده بودند.
چهره جدید داکا برای‌بنگالی‌ها ناآشنا نبود ، آنهادردوران‌مبارزه خونین با نیروهای ژنرال آقا محمد یحیی‌خان (رئیس‌جمهوری وقت پاکستان) برای جدایی پاکستان شرقی آن زمان وایجاد کشور مستقلی با نام «بنگلادش»ـ کشور بنگال ـ بارها داکا رادر چنین سکوتی دیده بودند . با این تفاوت که این‌بار کوچه‌ها و خیابانهای شهر کاملا خالی بود، دربیادەروها یا وسط خیابانها ، جنازه کسی دیده نمیشد در آسمان از لاشخورها که دردوران جنگ پرنده‌های بومی داکا شده بودند ، خبری نبود .
رهبران کودتا ، بهترین روز پس از استقلال بنگلادش این اولین باری بود که نام شیخ ۵۵ ساله بسادگی و بدون لقب‌هایش ـبنگابوندو دوست‌بنگال ،شیخ بنگال‌و پدر ملت بنگلاـ از رادیو شنیده میشد:

«مجیب‌الرحمن کشته شد !» همین !

درپی اعلام مرك شیخ ، سرگرد «دلیم » قهرمان‌جنك های چریکی‌بنگلادشی‌هابا ارتش ژنرال آقا محمد یحیی خان، گفتار کوتاه رادیویی خود را اینطور ادامه داد:
«مجیب الرحمن در جریان مقاومت بانیروهای ارتش‌بنگلادش که برای خیرو صلاح مردم بپا خاسته‌اند . کشته شد. حکومت انقلابی بنگلادش، به رهبری پرزیدنت خواندکار مشتاق احمد از صبح امروز زمام امور را به دست گرفته است و بر اوضاع تسلط کامل‌دارد.»
سرگرد «دلیم »آغازحکومت نظامی‌و مقررات مربوط به ممنوعیت رفت‌و آمد در شهر ها را اعلام‌داشت و درپایان گفتار کوتاهش ، هشدارداد: «هرکه از دستورات حکومت انقلابی سرپیچی کند، بشدت تنبیه خواهدشد. »

داکا در سکوت

«داکا»ی دو میلیون نفری‌در سکوت کامل‌فرورفت.فرستنده رادیو نیز ساکت شد. در پانزده‌هم اوت ـ اندکی پیش از دمیدن آفتاب ـ براه‌افتادند . فرماندهی نفراتی که‌ماموریت‌حمله به خانه شیخ را برعهده‌داشتند مستقیما باخود سرگرد «دلیم»بود سرگرد جوان برد را ازآن خود میدانست . حالا ، پس از چندماه میتوانست انتقام خود را ازشیخ بگیرد .

آرزوی بزرك

کشتن شیخ ، برای اولین‌بار از نزدیك به هشت ماه پیش، دره‌یان آروزهای سرگرد جوان جای چشمگیری برای خود گشود . اندیشیدن به این آرزوی بزرگ ، برای قهرمان جنگهای چریکی علیه نیروهای ژنرال آقا محمد یحیی خان، از فرورفتن در شیرین‌ترین رویاهاهم دل‌انگیزتر بود.
اندیشه کشتن شیخ ، بدنبال دورویداد ناگهانی ، برای سرگرد شریف الحق (دلیم) پدید آمد. همین رویدادها ، شیخ را درنگاه سرگرد ۲۸ ساله درهم شکست. تابیش‌ازآن ، شیخ مجیب‌الرحمن برای سرگرد دلیم ـ همانند همه آنهایی که برای جدایی‌ازپاکستان و استقلال بنگلادش جان برکف نهاده بودند ـ مرد مردان و گردگردان بود .
شیخ ازین‌هاهم برتربود : یک فرشته بود، دلاوری از اساطیر برآمده بود ، وجودی سرشته از گوهر آزادگی و میهن پرستی بود و سرداری بود بیباك و خستگی ناپذیر ، دربیکار بابلشتی‌هاونامردمی‌ها، اما این تصویر جذاب شیخ، اندك اندك رنگ باخت . بسیاری ازآنان که شیخ را فرشته می پنداشتند، درسایه‌ودیوخوخواره وخودکامه‌یی را یافتند که جز خویشتن وآنهایی‌کهبااووابسته‌اند، به هیچکس وهیچ‌چیز دیگر نمی اندیشد .
دیدار دیوپنهان ، برای دوستداران وفادار شیخ دیداری تلخ و ناخوشایند بود بسیاری از هواخواهان شیخ کوشیدند تا شاید بهنگام دیدار با آن روی چهره «بنگابوندو » ، چشمهایشان را ببندند و فقط به آن چهره شیخ بیندیشند که سراپامهربانی و شور آزادیخواهی بود . اما تاچه وقت بسته‌نگاه داشتن‌چشمها ممکن بود ؟

فرشته و دیو

شیخ دربی دگرگونی بزرگی که دربهنه سیاست‌داخلی‌بنگلادش پدید آورد ـ خود ونام دومین انقلاب ملی را بدان بخشید ـ دیوراازسایه فرشته بیرون کشید جای فرشته ودیو عوض شد . شیخ مردم گریز شد کارهای حساس را به دوستان ونزدیکان خود سپرد ودیده برروی‌دیگران بست . درحالی که بنگلادش‌نوپا، بیش‌از هرچیز به تلاش احزاب سیاسی نیاز داشت تا از راه برخوردهای سیاسی ، ریشه‌فساد را برکند ، شیخ همه حزب‌ها را منحل کرد فقط یك حزب ماند : حزب شیخ .
از سوی دیگر ، شیخ مقام نخست‌وزیری را دون‌شان خود یافت . پس برکرسی ریاست جمهوری تکیه زد . مردی که یکی از رازهای درخشش و بزرگیش بی اعتنایی به‌مقام و منصب بود، روزبروز،بیش‌از پیش برای خودنمایی ودست یافتن‌به‌قدرت حرص می‌ورزید.
بنگلادش ، نوزاد خونین آزادی ، فرزند خونهای‌بسیاری که درراه استقلال ریخته شد، درگندابه دیکتاتوری فرورفت.
بنگلادش کلکسیون بدبختی‌های خود را کامل‌کرد: جنگ ، سیل ، طوفان،زلزله ، فقر ، مرگ . وبالاخرشیخ.
برای ملتی همچون بنگلادش کدام بدبختی‌ازین بالاتر که قهرمان ملی ، مرد بزرگ ، وبیشروی و آزادیخواهانش ، دیکتاتوری خود کامه ازآب درآید.
باهمه این احوال حملهبامحله « دانمندی » درداکا وکشتارشیخ رازدیگری درسینه داشت : شیخ، قربانی انتقامجویی سرگرد«دلیم » شد .

دوستان قاچاقچی شیخ

نطفه کودتا هشت ماه پیش در یک میهمانی عروسی بسته شد. سرگرد دلیم هم دعوت داشت . درآن‌زمان ، سرگرد جوان ، مرد روزبنگلادش بود . او که ازچندی پیش،ازطرف شیخ‌مامور مبارزه با قاچاقچیان‌و قاچاق‌کنفو محموله های کمك کشور های دوست به هندوستان بود ، درخششی چشمگیر نشان داد :
سرگرد جوان بدورازهرگونه تبعیضی ، برای آنهایی که از راهی چنین‌کثیف ، شکمهایشان را قرینه ساخته بودند ،دام گسترد .
دام را که سرگرد برچید ، تکان خورد . آن چه دردام

بقیه در صفحه ۲۰

گزارش
علیرضا طاهری
نویسنده اطلاعات
از ماجرای قتل شیخ
ورویدادهایی‌که برای
اولین‌بار در جهان ،
فاش میشود

The Bangladesh Times

Martial Law proclaimed in the country : Mujib killed

MUSHTAQUE ASSUMES PRESIDENCY

روز بعد از کودتا

مرگ شیخ ، کوچکترین وقفه‌یی در انتشار روزنامه‌های بنگلادش‌پدید نیاورد . صبح روز شنبه ، روزبعداز کودتا ، روزنامه‌ها نیز اولین هفته‌از نیمه دوم ماه اوت را باخبر مرگ شیخ آغازکردنداماخیلی‌بی‌سروصدا.
این صفحه اول روزنامه معروف « بنگلادش تایمز » است که با دو کلمه : «مجیب کشته شد » با حروف کوچك ، از کودتا خبر داده است . خبر آغاز ریاست جمهوری پرزیدنت خواندکار مشتاق، درصفحه اول بنگلادش تایمز ودیگر روزنامه های داکا ، تیتر های درشت رابخود اختصاص داد . تلخی روزگار ودگرگونیهای سیاسی درین صفحه بروشنی دیده میشود . در همین ، عکس پرزیدنت مشتاق احمد رابهنگام اداء سوگند ریاست جمهوری ، چاپ شده است . (این عکس برای اولین باریست که‌دریك روزنامه‌غیر بنگالی، چاپ میشود) .

فقط با این فیلم :
ماحتی عبوس ترین تماشاگران را هم به خنده و قهقهه وامیداریم !

ازامشب فقط در سینما

گلدن سیتی

این فیلمی است دیدنی و قشنگ برای‌همه آنهائیکه آثار کمدی خوب رامی پسندند

آغازهفته‌چهارم
نمایش درسینما
حافظ
نمایش دهنده محصولات ممتاز سینمای هند

مجله جوانان
هر هفته‌دوشنبه‌ها منتشر میشود

حسن کبابی هم...
ایوالله گفت

« حسن کبابی » سالهاست که تو کار خودش ـ کباب‌پزی ـ یك پاخبره است ولی به کباب‌پز گازی نپتون بصورت یك رقیب نگاه نمی کند بلکه او معتقداست که باکباب پز گازی نپتون راحت‌تر و بی دردسر تر میشود کباب را آنچنان عمل آورد که‌تمام خصوصیات سنتی آن حفظ شود.

مدل «رویا»
مدل «آرزو»
53-NE-19

کباب داغ داغ ، باب دندان،بانان خوشمزه زیرکباب
فقط با کباب‌پز گازی نپتون

کلید بی نیازی است
پس انداز
بانک عمران

اطلاعات
بنیانگذار : عباس مسعودی
صاحب امتیاز ومدیر : فرهاد مسعودی
سردبیر : احمد شهیدی
سال پنجاهم
محل اداره : خیابان خیام. ساختمان اطلاعات. تهران
تلفن : ۳۱۱۰۷۱ تا ۳۱۱۰۷۹
تلکس : ۲۳۳۶ ـ تلگرافی : اطلاعات ـ تهران

تایم

کلید فتح سینا بدست مصر افتاد

بنظرمیرسدکه فرستادگان دولت اسحق رابین به واشینگتن مردانی که صرفا با این ماموریت به امریکا رفته بودند تادرپاره قیمت دومین قرارداد مصر و اسرائیل با مقامات امریکایی چانه‌بزنند ومعلوم کنندکه این‌قرارداد به حساب دلارهاچقدرارزش دارد ـ بادست های پر بکشورشان بازگشته باشند رئیس دفتر مجله تایم در بیت‌المقدس در حدود دوهفته پیش طی گزارشی کمبرای مجله مخدومش فرستادنوشته‌بود: ظاهرا ازآنجاکه‌امریکانمیتو اندو اقعاآزراه مذاکره ومجاهدات دیپلماتیک صلح رادر خاورمیانه برقرار کند ناگزیر شده است‌که آنرا با پرداخت دلار هایش‌خریداری

مذاکراتی که دیپلمات های امریکایی و درراس آنها هنری کی‌سینجر طی سه ماه گذشته بامصریان انجام دادند بنوبه‌خود بسیاردشوار بوده‌است. درپایان‌این مذاکرات انورسادات رئیس جمهوری مصر آشکارا احساس کرد که از نتایج بدست آمده راضی است و کشورش آنچه را که انتظار داشته بدست آورده است. رضامندی سادات طی قسمتی از یک سخنرانی وی که چندی پیش ایراد کرد به روشنی انعکاس یافت. رئیس جمهوری مصر گفت : درماه مارس گذشته اسرائیل جلوی پیشرفت و پیروزی مجاهدات دکترکیسینجر راکه برای برقرارکردن صلح‌در خاورمیانه میان طرفهای متخاصم میانجیگری میکرد گرفت و ماموریت اورا باشکست‌روبروکرد. اسرائیل امیدوار بودکه بااین تمهید کی‌سینجر را ناگزیر کند تا استعفا دهد. اسرائیلی ها فکر میکردند که وقتی کی‌سینجر استعفا دهد وزیر خارجه دیگری درامریکا برسر کارخواهد آمد واحتیاج به شش‌ماه صرف وقت‌خواهد داشت تا قبل از دست‌زدن به‌هرکاری درخاورمیانه قبلا پرونده‌مسائل این‌منطقه را بررسی کند.

بدیهی است که تاوقتی جانشین کی‌سینجر فرصت می‌یافت کمبه خاورمیانه بپردازد انتخابات ریاست جمهوری امریکا رفته رفته فرا میرسید ودر سال مبارزات انتخاباتی امریکادیگر این کشور هرگز مجال‌پرداختن به خاورمیانه را نمی‌یافت.

جادارد که اهمیت تلاشهای سفیر امریکادر قاهره در فراهم کردن مقدمات عقد قرارداد جدید مصرو اسرائیل و درهموار کردن رامکامیابی یازدهمین ماموریت کی‌سینجر در خاورمیانه یادآوری شود. سفیرامریکا ـ دیپلماتی کهتادر است به‌زبان عربی تکلم کند ـ طی‌مدتی‌که درقاهره بسر برد، روابطی نزدیک بانورسادات برقرار کرده‌است .بااینکه وی صبقا از هواپیمانفرت دارد تا آنجا که یکبار دوروز تمام برای طی کردن فاصله آسوان تاقاهره بوسیله اتومبیل صرف وقت کرد تا از سوار شدن به هواپیما که‌آن فاصله رافقط دریکساعت می‌پیمود پرهیزکند، معهذاازدوم آوریل تاهفته‌گذشته هفت‌سفر هوایی انجام داد تابتواند پیام های سادات رابه‌کی‌سینجر وپیغام های وزیر خارجه امریکا را به رئیس جمهوری مصر برساند .

حاصل‌تمام کارهایی که‌مردانی مانندسفیر امریکاودیگران برهبری دکتر کیسینجر ازمدتماه پیش تاکنون و مخصوصاطی یکماه گذشته در خاورمیانه انجام داده‌اند قراردادی است که اکنون اسناد مقدماتی آن بوسیله‌مقامات مصرواسرائیل‌امضاء شده است.مهمترین نکاتی‌که محتوای‌قراردادرا تشکیل میدهند ازاین‌قرارند:

*اسرائیل گذرگاه میتلا و تقریبا تمام‌گذرگاه جدی را به‌استثنای تنهاجای پایی‌که‌درانتهای ضلع شرقی تنگه‌اخیر وبرای خودنگه‌خواهد داشت‌واگذار خواهدکرد. دوگذرگاهی که از آنهانام‌برده شد کلیدهای فتح صحرای سینا هستند. شمال گذرگاه هامرکب از شنزار است وازسمت جنوب‌در جوار کوه‌های سربفلک‌کشیده قرارگرفته‌اند.

هرارتشی‌که بخواهداز صحرای سیناعبور کند تقریبا چاره‌ای جزاین‌ندارد. که‌از گذرگاه های‌میتلا وجدی بگذردو بهمین دلیل است که ستاد ارتش اسرائیل همواره تاکید کرده است که حفظ دوگذرگاه‌مذکوربرای امنیت‌این‌کشور ضرورت حیاتی‌دارد .ازجنگ اکتبر ۱۹۷۳ تاکنون اسرائیل ۶۰میلیون دلاربرای ایجاد استحکامات جنگی درگذرگاه‌هاو اراضی اطراف آنهاوازآن‌جمله‌برای مستقرکردن تاسیسات‌الکترونیکی وایستگاه های رادارکه‌قادربه کشف هواپیما های میگ‌روسی ودریافت اطلاعات مربوط به‌جنب‌وجوشها ونقل‌وانتقالات نظامی درکرانه باختری کانال سوئزباشند خرج‌کرده است.

ابراهام‌کیدرون «نفر سمت چپ» مدیر کل وزارت خارجه اسرائیل درحال امضای‌قرارداد جداسازی‌مصر و اسرائیل دیده‌میشود.
سه‌نفر دیگر ازراست بچپ‌عبارتند از کیسینجر ، رابین نخست وزیر اسرائیل‌و جوزف‌سیسکو معاون‌وزارت خارجه امریکا. عکس رادیوئی آسوشیتدپرس

آمریکائیها

تکنیسین‌های غیرنظامی امریکایی که‌تعدادشان به یک روایت از ۱۰۰ نفروطبق روایات دیگراز ۴۰۰ نفر تجاوزنخواهد کرد در تاسیسات اخطارفوری که‌بالای گذرگاه جدی درناحیه «ام‌خشیبه» قرار داردو مضافا درشش یاهفت واحد از تاسیسات وایستگاه های مشابه دیگری‌که‌بین دوگذرگاه ویافقط درغرب آنها قرار دارند وخواهند داشت مستقر خواهندشد.

احتمالا ازسمت شرق‌تکنیسین های اسرائیلی وازسمت غرب تکنیسین های مصری نیزبه همگنان امریکایی خود خواهند پیوست‌تابرکارتاسیسات شناسایی ومراقبت‌الکترونیکی نظارت‌کنندو اموزآنها رااداره نمایند.

دولت جرالدفورد که‌بنابر اطلاعات بدست آمده ازمنابع معتبر درابتدا ترجیح میدادکه وظایف‌پرمخاطره ناشی از مستقر شدن درحدفاصل میان خطوط مقدم ارتشهای مصر و اسرائیل درصحرای سینابرعهده سازمان ملل قرار گیرد، اکنون تاکیدکرده‌است‌که ازکنگره امریکا خواهد خواست تا اعزام کارشناسان غیرنظامی امریکایی به‌صحرای سینا را تصویب‌کند. یك مقام اسرائیلی‌گوشزد کرده است‌که وقتی پای آمریکائیان درمنطقه برزخ‌درمیان باشد-مصر واسرائیل هردو درصورتی‌که احیانا به‌برپاکردن‌جنك تازه‌ای علیه‌یکدیگر وسوسه شوند-دچار تردید خواهندشد- درحالیکه روبروبودن با ماموران وگماشتگان سازمان ملل آنها را وادار نخواهد کرد‌که‌چندان پروا وتردیدنشان دهند .

اسرائیلی دیگری استدلال‌کرده‌است‌که راه های اصلی صحرای سینابسوی اسرائیل درکنترل‌امریکائیان قرار خواهد داشت‌وتنها دراین‌صورت است‌که‌اعتماد اسرائیل جلب خواهد شد.

مخالفت‌هایی‌که حتی تاکنون درکنگره امریکا بافکر استقرار اتباع امریکا درصحرای سینا ابراز شده بیش‌از آن مهم‌است‌که‌قابل چشم‌پوشی باشد مردی‌مانند هنری جکسون سناتور پرنفوذ دموکرات وازپرتعصب‌ترین حامیان اسرائیل در کنگره امریکا اخیرا گفته‌است:

«بگذاریدجمع‌آوری تمام‌اطلاعات مورد نیاز درصحرای سیناکاری باشدکه خود اسرائیلی‌ها انجام دهند. من نمی خواهم‌که‌پای امریکائیان به‌آنجا کشیده شود».

مردانی مانند سناتور جکسون درکنگره امریکا بدون شك‌فراموش‌نکرده‌اندکه بیش‌از دهسال پیش گرفتاری‌امریکا در هندوچین نیزکه بسرعت‌تبدیل به درگیری فاجعه‌آمیزی درآمد دقیقا ازمرحله مشابهی آغازشد چون در آنجه نیز امریکائیان ابتدا صرفابنام کارشناس و مستشار وارد خدمت شده‌بودند. اماچشم‌اندازدرپیشنهاد دولت‌فورد از طرف کنگره برای اعزام خدمه‌غیرنظامی امریکایی به‌صحرای سیناچنان وحشتناك است‌که اکنون دیگر هیچکس شایدحاضر نیست که تصورش رابکند یك‌صاحب منصب عالیرتبه اسرائیلی اتمام حجت کرده‌است.اگر امریکائیان به‌صحرای سینا فرستاده نشوند قراردادی نیزمیان مصرو اسرائیل وجودنخواهد داشت.

*اسرائیل حوزه‌نفت ابورودیس راکه بنوبه خود در صحرای‌سینا قرار دارد ودرجنگ شش‌روزه ژوئن ۱۹۶۷ از تصرف مصرخارج شده‌است پس‌خواهد داد.

نفت ابورودیس درخلیج سوئزقرار داردو درحال حاضر سالی ۳۶٫۵ میلیون‌بشکه نفت ازآن‌استخراج میشود این رقم تقریبا ۵۰ درصد ازتمام نفت‌مورد نیاز داخلی اسرائیل را تامین میکند.

برای‌بدست آوردن مقدارنفتی که‌اسرائیل اکنون از «ابورودیس »تحصیل میکندصرف هزینه‌ای بالغ‌بر ۳۵۰میلیون دلار درسال ضرورت خواهد یافت‌وتردیدی نیست که تحمل این خرج سنگین‌برای کشوری مانند اسرائیل که‌درحال حاضر نیز موازنه پرداخت های خارجی‌آن سه میلیارد دلار کسری دارد بسیار دشوار خواهدبود.

مقابله با گران فروشی

مادر مملکت ضوابط وقوانینی داریم، قوانینی تازه که جلوی تولیدکننده را نگرفه‌میت حراست میکنند، ازجمله درصورتی که تولیدکنندداخلی با افزایش هزینه‌تولید مواجهشود نرخ‌های اعلامشده صنایع مشروع اورا تامین نکند، دادرسی‌ویژه‌ای بنام دادگاه و تشکیل خواهد شد که‌در آن نمایندگان تولیدکننده و مصرف‌کننده حضور پیدا میکنند و دادگاه پس‌از بررسی‌های لازم‌دلایل مقررکننده‌را اعلام میکند که‌آیا قیمت پیشنهادی عادلانه است یا نه، اگر نه، چه مقدار باید کاهش یابد و از چه تاریخی این کاهش باید اجرا شود. این دادگاه‌ها در کشورهای دیگر هم وجود دارند و نام‌های مختلفی دارند، مثلا در انگلستان دادگاه‌های ویژه‌ای برای رسیدگی به‌این‌گونه شکایات وجود دارد که‌به‌آنها دادگاه‌های انحصارات می‌گویند. در آمریکا هم دادگاه‌های ویژه‌ای برای رسیدگی به‌این‌گونه شکایات وجود دارد که‌به‌آنها دادگاه‌های تجارت می‌گویند.

ما هم باید چنین دادگاه‌هایی داشته‌باشیم و اگر نداریم باید ایجاد کنیم. این دادگاه‌ها باید با حضور نمایندگان تولیدکننده و مصرف‌کننده و نمایندگان دولت تشکیل شود و در هر مورد که‌تولیدکننده شکایت می‌کند، دادگاه باید بررسی‌های لازم را بکند و تصمیم بگیرد. اگر تولیدکننده حق داشت که‌قیمت را بالا ببرد، دادگاه باید اجازه بدهد که‌قیمت بالا برود، اما اگر تولیدکننده حق نداشت که‌قیمت را بالا ببرد، دادگاه باید جلوی بالا رفتن قیمت را بگیرد.

مسئله‌ای نیست که‌فقط مخصوص ما باشد. در همه‌جای دنیا مصرف‌کننده حقوق مردم را باید جلوی تجاوز یا مضایقه‌ای تولیدکننده‌ها بگیرد. گرانفروشی تجاوز محسوبی است به حقوق مردم و انضباط اجتماعی که‌در هر جامعه متمدنی باید وجود داشته‌باشد. اما اگر در جایی چنین دستگاهی وجود نداشته باشد، اگر در جایی دیگری هست اما خیلی دیرتر شروع به‌کار می‌کند و کارش را آن‌طور که‌باید انجام نمی‌دهد، اگر در جایی دستگاهی هست اما خیلی کند و با تشریفات زیاد کار می‌کند و کارش را آن‌طور که‌باید انجام نمی‌دهد، چون اصلا طبیعت انسان این‌طور است که‌وقتی با چیزی روبرو می‌شود که‌به‌نظرش ناعادلانه می‌آید، یا به‌نظرش دیگران به‌او ظلم می‌کنند، یا به‌نظرش دیگران به‌او تجاوز می‌کنند، یا به‌نظرش دیگران به‌او بی‌احترامی می‌کنند، یا به‌نظرش دیگران به‌او توهین می‌کنند، یا به‌نظرش دیگران به‌او دروغ می‌گویند، یا به‌نظرش دیگران به‌او کلاه سرش می‌گذارند، یا به‌نظرش دیگران به‌او خیانت می‌کنند، یا به‌نظرش دیگران به‌او بی‌وفایی می‌کنند، یا به‌نظرش دیگران به‌او بی‌مهری می‌کنند، یا به‌نظرش دیگران به‌او بی‌اعتنایی می‌کنند، یا به‌نظرش دیگران به‌او بی‌توجهی می‌کنند، یا به‌نظرش دیگران به‌او بی‌ادبی می‌کنند، یا به‌نظرش دیگران به‌او بی‌حرمتی می‌کنند، یا به‌نظرش دیگران به‌او بی‌احترام

تنیس جام شهیاد با همکاری تهران‌جورنال ـ شرکت آبگینه

هشت فینالیست گروه «آ» مردان شناخته شدند

با انجام هشت دیدار مرحله یک هشتم نهائی مسابقات یک میلیون ریالی جام شهیاد در گروه «آ» مردان، هشت چهره برگزیده مرحله نهائی مسابقات این گروه انتخاب شدند.

این هشت نفر ازامروز مسابقات فینال گروه خود را بطور دوره‌ای در باشگاه شاهنشاهی آغاز میکنند. چهارنفر نخستین مسابقات بجز اینکه شانس راه‌یابی به مسابقات تنیس حرفه‌ای جام آریامهر را خواهند یافت، بعنوان ٤ شرکت‌کننده ایران در مسابقات تنیس آماتوری قهرمانی آسیا که از روز ۲۲ شهریور در تهران آغاز میشود، قدم میگذارند. همین گروه ٤ نفری تیم جام دیویس ایران را در دیدار با تیم جام دیویس نیجریه هم تشکیل خواهند داد.

چهار پیروز نخستین مرحله‌یک‌هشتم نهائی‌مسابقات گروه «آ» آقایان که دیروز بعدازظهر انجام گرفت عبارت بودند ازعزت‌نعمتی، شیرزاداکبری، کامبیز درفشی‌جوان و علی مدنی که پرهیجان‌ترین مسابقه را عزت نعمتی با حبیب صالح انجام داد.

نعمتی پس از برد ۳ـ٦ در «ست» اول، ست دوم را با نتیجه ٤ـ٦ بحریف واگذارکرد ودر «ست» سوم با شکست ۱ـ٦ صالح پیروزی خود را تثبیت بخشید.

شیرزاد اکبری ٥ـ۷ و ٥ـ۷ محرم خدائی رامغلوب نمود، کامبیز درفشی‌جوان ۱ـ٦ و ۲ـ٦ بر هادی صالح غلبه کرد و علی مدنی ۲ـ٦و ۲ـ٦ از سد مجید خطیبی گذشت.

در گروه بانوان، دیدنی‌ترین‌نبرد بین فاطمه‌ناصری و فریما سهیل انجام شد که فریما سهیل باوجود شانس بیشتری که پیشاپیش برای پیروزی داشت باوجود برد ٥ـ۷ در«ست» اول، باباخت ۱ـ٦و۳ـ٦ در ۲ ست بعدی ۱ـ ۲مغلوب شد.

ستاره ثابتی ۳ـ٦ و ۳ـ٦ بر ثریا سمینو، فرح هداوند ۰ـ٦ و ۱ـ٦ بر گیسو پورانصاری، عایشه فرمانفرمائیان ۰ـ٦ و ۳ـ٦ بر فرانسواز خدائی وبالاخره پروانه خلیل‌تاش ۲ث٦ و ٤ـ٦ برلیلی لاجوردی پیروزی داشتند.

در مسابقات گروه ب دونفری مردان نیز تیم‌های پیروز از این قرار بودند:

بیژن سهیلی و محمد لاجوردیان، جهانگیر توکلی و داریوش انصاری، میچل دیکاروالو و آندروکرولی، کنت‌اسکات‌دایر و عبدالله صالح، یدالله صالح و عباس دهقانی، مجید قندهاری و مارش‌مکرویچ، مجتبی شیرازی و حسین سرخیل، علی جمشیدی و اسفندیار بیهقی.

مسابقات تنیس یک میلیون ریالی جام شهیاد با همکاری روزنامه انگلیسی زبان موسسه اطلاعات «تهران جورنال» و شرکت آبگینه ترتیب یافته است.

آخرین دیدار های انتخابی تیم ملی کشتی

«سنت» شکست ناپذیری فره‌وشی استوار ماند!

★ خدر نیز بهمراه تیم‌اعزامی به‌شوروی خواهد رفت‌ودر «مینیسل» با توجه بفاصله آغاز مسابقات آزاد درباره او وحضور احتمالی‌اش در ٦۲ کیلو تصمیم گرفته خواهد شد

★ محمد رضا طاهری کشتی گیر همدانی باپیروزی ٤ـ٦ مقابل‌زرافشانی‌پیراهن تیم ملی‌رادر ۸۲ کیلو برتن‌کرد

خدر ٦ دقیقه از مبارزه ۹ دقیقه‌ای با فره‌وشی را حاکم‌تشک بود، عکس از لحظات برتری کشتی‌گیرمازندرانی حکایت میکند که یورش فره‌وشی را با اجرای «فیتو» بی‌ثمرساخته و او را بپل میبرد، فره‌وشی این کشتی را ۹ ـ ۱۱ برد.

براستی بهترین مبارزه‌کشتی‌سال را دو «ابر قدرت» ٥۷ کیلوی ایران، فره‌وشی و خدر دیروز بعد از ظهر برگزار کردند، سالن تمرین کشتی امجدیه به هیچ‌زمان گرد تشکهای خود ندیده بود و این همه مشتاق و علاقمند را به الحق هردو فینالیست ٥۷ کیلو نشان دادند، شایسته این اقبال و اجتماع هستند.

خدر این‌بار هم باخت ولی چه شکستی که دوست و دشمن او را با افسوس بدرقه کردند. سلطان تشک تا دقیقه هفتم خدر بود و مازندرانی شجاع این‌بارهم ارزشهای خود را بثبوت رساند. ولی باز در دقیقه‌های پایان‌مقهور حریف آشنایش شد و برای چندمین‌بار درعین شایستگی، در سد این حریف شکست را باور کرد.

کمبود

خدر براستی میتوانست این‌بار سنت‌شکن باشد ولی‌او زیان‌همان چیزی را درپایان تحمل کرد که در دفعات گذشته نیز عامل ناکامی او شده بود.

این نقصان همیشگی که گوئی از پیش برای او رقم زده شده است، این‌بارهم در کنار تشک بچشم میخوردو این کمبودوجود یک مربی یا هدایت کننده دانا و هوشیار بود که بموقع کشتی‌گیر دلاور مازندرانی را به سکون و تحرک وادارد. و همین خود عاملی امیدوارکننده‌برای‌کشتی‌گیر پر مغزی نظیر فره‌وشی بود که علیرغم حکومت حریف، همچون روزهای گذشته دل به حوادث‌سه دقیقه پایان بسته بود. و اتفاق اینکه این‌بار نیز شکست رمضان خدر در سه دقیقه پایان بوقوع پیوست و مردیگه تا ۷ دقیقه٤ـ۹ بر قهرمان جهان و آسیا پیروز بود ۹ـ۱۱ مغلوب شد.

چهره پیروز که مبارزه‌ای حساس راپشت‌سرگذارد، هیچگاه روحیه جنگندگی خودرا ازدست نداد و همه گاه هوشیارانه‌حریف را زیر نظر داشت. و از دقیقه هفتم بهمانگونه‌که‌قدرت‌خارق‌العاده خدر رو به تحلیل میرفت، امیدبه پیروزی نیروئی مضاعف درچهره قهرمان جهان پدیدار ساخته بود و آنگاه که فره‌وشی با اجرای بارانداز خدر را بپل برد، نفسی به آسودگی کشید و لحظاتی‌بعد با بصدا درآمدن زنگ پایان مسابقه، خدر یکبار دیگر رنگ غم‌انگیز شکست را بر چهره داشت.

خدر چگونه باخت؟

در آغاز این مبارزه فره‌وشی با پشتیبانی از انعطاف پذیری بدن دوبار از دام خدر گریخت ولی صاحب یک اخطار شد. بعد از این اخطار خدر با تلاش برای زیر گرفتن گرچه نتیجه نگرفت، ولی با پیش‌انداز بر حریف‌مسلط شد و وقتی‌که‌با مقاومت‌فره‌وشی روبرو شد، با یک رکاب جانانه، فره‌وشی را به تشک چسباند.

در سه دقیقه دوم نیز میدانداری خدر اخطاردوم‌را نصیب‌فره‌وشی ساخت و پس از آن یورش فره‌وشی با لنگ زیبای خدرهمراه بود که فره‌وشی به پل رفت. از این پس مبارزه‌رنگ دیگری بخود گرفت و خدر کم‌کم‌ازقدرت‌کوبنده خود فاصله پیدا کرد. ولی‌خاک مجدد باضافه یک «فیتو» که حاصلش یک پل برای فره‌وشی یک خاک و یک پل برای خدر بود نتیجه را در ٦ دقیقه مبارزه، ٤ـ۹ بسود خدر نمود.

در وقت سوم خدر برای دفاع از موقعیت خود بدفاع رو کردو این فره‌وشی بود که با حملات مداوم کشتی‌گیر مازندرانی را در قالب دفاعی فرو برد و سرانجام بعد از سه‌بار خاک کردن بهمراه دو اخطار برای خدر، بااجرای بارانداز جواز پیروزی بر خدر را بدست آورد.

این مبارزه‌ای بود که همه را سیراب کرد، ولی آنچه که‌دراین مورد باید حتما به آن توجه شود، وجود خدر است. آیا این شکست پایان تلاش چندین ماهه اوست یا اینکه همچنانکه‌قبلا نیز شنیده میشد او بهمراه تیم بشوروی خواهد رفت؟

و این نکته‌ای بود که اتفاقا مورد توجه فدراسیون و شخص دکتر توکل رئیس‌فدراسیون‌کشتی واقع شد. بطوریکه دیشب‌اعلام شد، خدر نیز بهمراه تیم به شوروی خواهد رفت تا در آنجا رهبران تیم ملی با فرستادن این کشتی‌گیر به ٦۲ کیلو درمورد او یا پورکریمی تصمیم لازم را بگیرند.

در نبرد با خدر، فره‌وشی در حقیقت مزد روحیه ـ جنگندگی و هوشیاری خود را گرفت ولی خدر نیزبراستی‌یک مغلوب‌سربلند بود که نبایستی او را با این شکست از یاد برد.

طاهری هم انتخاب شد

قبل از این مبارزه حساس، محمد رضا طاهری با پیروزی بر زرافشانی صاحب پیراهن وزن ۸۲ کیلوی تیم ملی شد. هرچند پس از مبارزه او ۷٤ کیلو بیشتر وزن نداشت!

در سه دقیقه نخست، طاهری یکبار بخاک کردن نائل شد و پس از او زرافشانی این امتیازرا جبران کرد.

در وقت دوم نیز تعادل با یک اخطار برای هردوکشتی‌گیر ادامه یافت تا اینکه سرنوشت در سه دقیقه پایان با کسب ٤ امتیازبرای طاهری‌و دوامتیاز برای‌زرافشان، بسود طاهری پایان گرفت و قهرمانان ملی‌پوش اینها هستند: جواز حضور در تیم ملی را بدست آورد. با این خصوصیات کشتی‌گیر همدانی با پیروزی ٤ـ٦

٤۸ کیلو : سبحان روحی
٥۲ کیلو : قدیر نخودچی
٥۷ کیلو : محسن فره‌وشی
٦۲ کیلو : قدرت پورکریمی
٦۸ کیلو : عبدالله حاج‌احمدی
۷٤ کیلو : منصور برزگر
۸۲ کیلو : محمد رضا طاهری
۹۰ کیلو : علی دقت‌پور
۱۰۰ کیلو : رضا سوخته‌سرائی
۱۰۰ کیلو ببالا : داود ایوب

بهمراه این نفرات محمد علی صنعتکاران ـ رحمت‌اله غفوریان و پرویز سیروسپور بعنوان مربی خواهند بود.

بسکتبال انتخابی بانوان

ایرانا ـ ارارات دردیدارسرنوشت

دیدار سرنوشت مسابقات بسکتبال انتخابی باشگاه‌های تهران در قسمت بانوان امروز بعدازظهر بین تیم‌های ایرانا و آرارات در استادیوم فرح برگزار میشود.

ایرانا که با چهار پیروزی به ملاقات آرارات میرود در صورت پیروزی سکوی اول را تصاحب مینماید. درحالیکه شکست «ایرانا» با هفت‌امتیاز اختلاف، آزمایش را به قهرمانی هدایت‌می‌کند و آرارات چنانچه با برتری هفت امتیاز به بالا بازی را بسود خود به‌پایان رساند بر تخت قهرمانی بوسه خواهد زد.

این دیدار که سکوهای اول تا سوم را بین تیمهای ایرانا، آزمایش و آرارات تقسیم می‌کند حساسترین پیکار این مسابقات بشمار میرود.

تاج با سه شکست از تیمهای یادشده در مقام‌چهارم قرار گرفت و سازمان آب با پیروزی بر افسر عنوان‌پنجم را بخود اختصاص داد. افسر با ٥ شکست پیاپی در آخرین رده قرار گرفت.

شب گذشته در نخستین روز مسابقات بسکتبال مردان، تیم پرقدرت پهلوی که از بازیکنان سابق «هما» سود میبرد روی درخشش خلخالی، مظفر بنی‌هاشمی و ایلیاوی اولین حریف خود، ورزنده را با برتری۱۰۸ بر ٤۳ مغلوب نمود، پهلوی قدرت تازه‌ای در بسکتبال مردان است.

پس از این دیدار، در بازی بعد تیم «هما» که با از دست دادن بازیکنان صاحب‌نام و سابق خود حالا از گروهی جوان تشکیل شده در نخستین دیدار شهباز را مغلوب نمود.

نمایش ورزش باستانی در باشگاه اطلاعات

تصویر، آقای شعبان جعفری سرپرست ورزش باستانی‌کشور را باتفاق ورزشکاران این رشته درحالیکه آقای فرهاد مسعودی‌مدیر موسسه اطلاعات را درمیان دارند، نشان میدهد.

بعدازظهر دیروز باشگاه‌ورزشی موسسه اطلاعات شاهد نمایش غرورانگیزی ازعملیات ورزش باستانی به میدانداری آقای شعبان جعفری سرپرست ورزش باستانی کشور و گروهی از ورزشکاران صاحب‌نام این رشته گروه ورزشکاران باستانی که بمناسبت جشنهای ماه شعبان وبدعوت موسسه‌اطلاعات به باشگاه موسسه اطلاعات آمده بودند، در بدو ورود به موسسه مجسمه مرحوم عباس مسعودی بنیانگذار روزنامه‌اطلاعات راگلباران کرده و پس از بازدید موسسه در محل‌باشگاه اطلاعات به انجام عملیات ورزش باستانی پرداختند.

در پایان نمایش‌جالب ورزشکاران، آقای فرهاد مسعودی مدیریت موسسه اطلاعات که بهمراه‌کارکنان‌اطلاعات شاهدبرعملیات‌چهره‌های صاحب‌نام ورزش باستانی در باشگاه موسسه بودند، درمقابل خواسته این قهرمانان وعده دادند که از این پس در نشریات موسسه اطلاعات، بیش از پیش به‌ورزش‌باستانی توجه شده و حتی‌المقدور در راه‌گسترش وپیشرفت هرچه بیشتر این رشته کوشش شود.

محل دائمی نمایشگاهها
سومین نمایشگاه بین المللی تهران
۲۲ شهریور ۲ مهر ۱۳۵۴

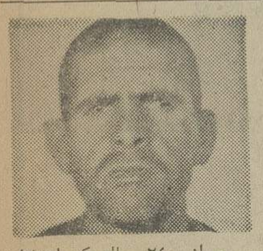

جوانی ۲٤ ساله که اختلال حواس دارد ولال هم هست بنام منصور خلج مسعودی فرزند محمود حدود ۱۱ روز است مفقود شده خواهشمند است‌هر کس اطلاعی از وی دارد هرچه زودتر بتلفن۷۷۱۳۱۰ و ۷٥٤٥۰۰ خبر دهد.

وای چه گرداب مهیبی است عشق
مهلکه پرزنهیبی‌است عشق!

آغاز هفته سوم نمایش در

سینما آتلانتیک

داستانی از سکس وعشق وحسادت

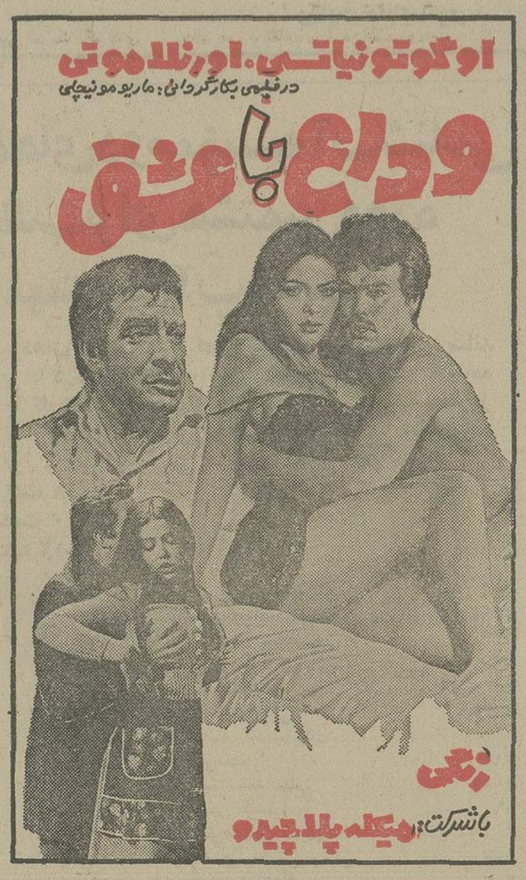
اوگوتونیاتی . اورنلاموتی
درفیلمی بکارگردانی: ماریو مونیچلی
وداع با عشق
رنگی
باشرکت: میکله پلاچیدو

تماشای این فیلم برای اشخاص کمتراز ۱۸ سال‌ممنوع‌است

راننده اجباری ... داستانی عمیق وانسانی، قصه‌ای شیرین ومردمی از زندگی یك پدر، یك‌پسر، یك مادر، ویك خانواده

آغازدومین‌هفته‌نمایش‌در بهترین‌گروه‌سینمائی

اروپا ـ نیاگارا ـ میامی ـ الوند ـ کیهان ـ مارلیك ـ اسکار ـ ارانوس ـ شهرام و سیلوانا و سیلورسیتی (قلهك)

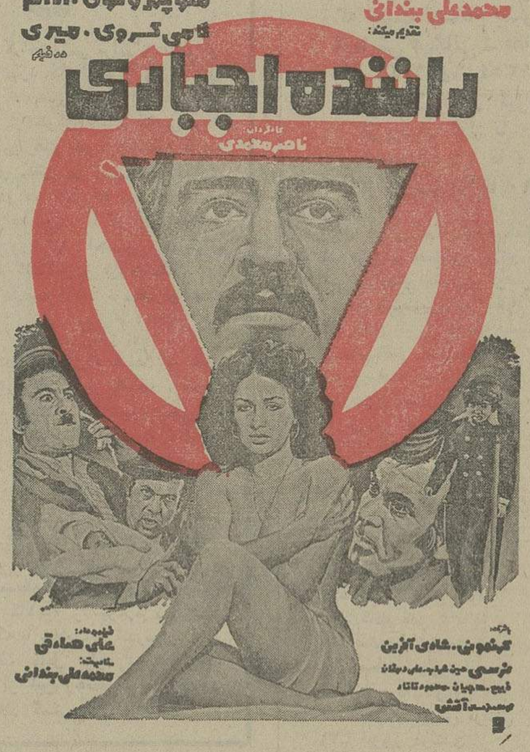
محمدعلی بندانی تقدیم میکند:
منوچهر وثوق . آرام
نامی کروی . میری
راننده اجباری
کارگردان: ناصر محمدی
فیلمبردار: علی صادقی
سناریست: محمدعلی بندانی
پخش: کهنمونی . شادی آفرین
ترسمی حین شراب . علی دهقان
ذبیح . سهیان . محمود تاتار
وسیم . آتش

همزمان با تهران در * آبادان «شیرین ـ کیهان» * اهواز «کارون» * یزد «کاخ»

ساعتهای اورینت را هرکه دیده پسندیده

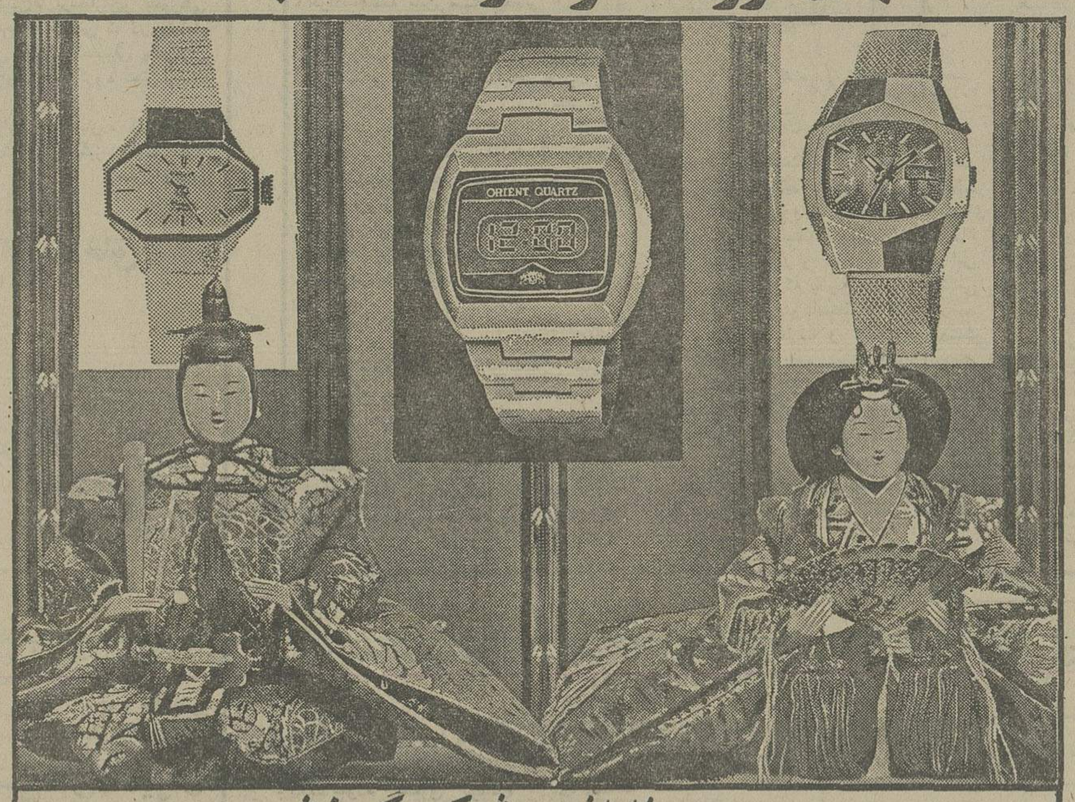

ظرافت وشکوه گذشته همراه بادقت آینده

ساعت کوارتز اورینت با زیبائی مشرق زمین ساعت اورینت اکیشو کوارتز مجموعه‌ای از نوسانات بلندولی باثبات کریستال مایع است که دقت کامپیوتر فوق العاده ظریفی راکه درداخل ساعت تعبیه شده کنترل میکند. این ساعت دارای هیچ جزء متحرک نیست، هیچ دنده‌ای ندارد و هیچ فلز یا عقربه‌ای درآن به کار نرفته است بنابراین در دوام واستحکام وکارائی سرآمد همه ساعت هاست.

ORIENT EKISHO QUARTZ

ساعتهای اورینت، ظریف ومحکم ودرعین حال بسیار شیک ومدرن بامتجاوز از ۳۰۰ مدل زنانه ومردانه برای ذوق وسلیقه های عالی ساخته شده است.

بدون کوک با دستگاه های مخصوص اتوماتیک تعویض روز وتاریخ، با فنر اصلی نشکن، ضدآب، ضدضربه، قابهای فولادی و همراه باشبکه جهانی خدمات

ORIENT
اورینت
ORIENT WATCH CO. LTD.

جناب آقای مهندس اسدالله شیخ الاسلامی
انتصاب آنجناب را بسمت معاونت مدیر کل صنایع خودروسازی و ماشین آلات میکانیکی صمیمانه تبریک‌عرض مینماید.
شرکت لیلاند موتور ایران
سهامی خاص
آ ـ ۲۷۷٥۹

آگهی مزایده

شرکت‌دخانیات ایران درنظردارد مقدار سی‌وپنج «۳٥» تن‌سرسینه ودنده وقلوه‌گاه حاصله درعرض یکسال ازگوشت مصرفی روزانه سفره‌خانه را ازطریق مزایده بفروش برساند. طالبین شرکت در مزایده مذکورباید برای دریافت‌برك شرایط مزایده‌به‌اداره اموال شرکت واقع‌درخیابان قزوین مراجعه‌وپیشنهاد خودرا با رعایت‌کامل مفادبرك شرایط مزایده که‌امضا خواهندنمودتهیه‌وتسلیم نمایندتاریخ قبول پیشنهادات تاساعت ۱٤روز یکشنبه ۳۰ر٦ر٥٤ بوده‌و درساعت ده صبح‌روز دوشنبه ۳۱ر٦ر٥٤ پیشنهادات رسیده دراداره اموال بازوقرائت خواهدشد.

شرکت دخانیات ایران
م‌الف ۱۱۷۳۲
آ ـ ۲۸۱۳۳

آگهی مزایده

بانك اصناف ایران چهار دستگاه اتومبیل سواری

شورلت ایمپالا	مدل ۷۲
بنز ۲۸۰ اتوماتیك	مدل ٦۹
جیپ کالسکه‌ای	مدل ٥۰
فولکس‌واگن	مدل ٦٤

را از طریق مزایده بفروش میرساند.
طالبین میتوانندازتاریخ پانزدهم الی هیجدهم‌شهریور ماه ۱۳٥٤ برای بازدید اتومبیلهاو دریافت برك‌شرائط مزایده به پارکینك بانك اصناف ایران واقع در میدان بهارستان مراجعه نمایند.
بانك اصناف ایران

تجدید آگهی مناقصه شماره ۳۸
تاریخ ٤ر٥ر٥٤

فرماندهی لجستیکی نیروی زمینی شاهنشاهی یك قلم جنس‌مشروحه زیر را:
۱ـ آبنبات عیدی در بسته‌های دویست‌گرمی بمیزانی‌که در برك شرایط معامله قیدگردیده‌است.
از طریق مناقصه خریدارشی مینماید.
پیشنهاد دهندگان میتوانند بامراجعه به‌مدیریت تهیه‌و خرید فرماندهی لجستیکی نیروی زمینی شاهنشاهی وملاحظه نمونه‌ومشخصات اجناس ودریافت برك‌شرایط ومشخصات معامله پیشنهاد خودرا طبق مفاد مندرج درشرایط معامله تنظیم‌و تاساعت ۱۲ روز ۳۱ر٦ر٥٤ به مدیریت تهیه‌و خرید تسلیم نمایند.
فرماندهی لجستیکی نیروی‌زمینی شاهنشاهی
م‌الف ۱۱۷۲۷
آ ـ ۲۸۱۳٤

هادی خرسندی

یافتم... یافتم...

یک راننده ، توی‌خیابان، از پشت فرمان بیرون پریده بود و می دوید و فریادمی زد : «یافتم... یافتم...»
مردم دورش را گرفتند پرسیدند:«چه چیزرایافتی؟». گفت : «آنجا را نگاه کنید . یک چراغ راهنمائی ، لای شاخ و برگ های آن درخت پنهان بود ، من پیدایش کردم» .
مردم گفتند : «آفرین‌برتو». پیر مردی در جمع بود . دستی به شانه او زدوگفت: «ولی هنوز همه چیز راپیدا نکرده‌ای». آنوقت‌باانگشتش، آنطرف خیابان را نشان‌داد. یک مامور راهنمائی‌باقبض جریمه پشت درخت‌ها پنهان شده بود .

از : حسین طالبیان

شباهت جرائم رانندگی به‌رای دیوان بلخ

اخیرا اداره راهنمائی و رانندگی‌تغییرات در جرائم جدید رانندگی را منتشر کرده است. در بدایت امر ، هر خواننده فارغ از اوضاع و احوال عبور و مرور تهران فکر میکند درمقابل عابرین وظیفه‌شناس که همیشه از نقاط خط کشی شده عبور میکنند و خیابانهای تمیز وبا اسفالت کامل و بدون چاله و چوله و دارای خط کشی منظم و پارکینگ‌های فراوان و خالی و موتورسیکلت رانان منظم و دوچرخه و سه‌چرخه سواران آدابدان عرای راننده وظیفه نشناس وجود دارند که برای جریمه آنان تا نزدیکی‌های اعدام !! جریمه قائل شده‌اند درحالیکه واقعا بدون توجه به پیشنهاداتی که در زیر خواهد آمد مقررات جدید بی‌شباهت به رای دیوان بلخ نیست سهل است بلکه روی آن را هم‌سفید کرده است !؟

اینک پیشنهادات اصلاحی

۱ چاله چوله‌های شهر سریعا برطرف گردد .

۲ـ خط کشی خیابان‌ها سریعا تکمیل گردد .

۳ـ برای مدت یک ماه بطور منظم بوسیله اتومبیل‌های راهنمائی و رانندگی بابلندگو به مردم تذکر داده شود که فقط از نقاط خط کشی شده عبور کنند و درصورت‌عدم عبور هریک به مبلغ ۱۰۰۰ ریال جریمه میشوند این کار را واقعا با یک برنامه ضربتی اجرا کنیم .

۴ـ چون تعدادی از مردم انسان دوست حاضر هستند در مسیر خود از جمله شمیران به شهر و بالعکس در خیابان‌های طویل تهران چند نفری را مجانی با خود ببرند لذا برای جلوگیری از امرمسافرکشی بی‌نظم ! باین قبیل افراد با بررسی های دقیق و منطقی کارت مخصوصی داده‌شود که بتوانند در مواقع ضروری عده‌ای را سوار کنند که هم بار ترافیک و مردم‌منتظر اتوبوس و تاکسی کم گردد و همخودشان گرفتار مصیبت پرداخت جریمه ۴۰۰۰ریالی نشوند .

۵ـ همه میدانیم که تهران واقعا گرفتار کمبود تاکسی است و بعلت انبوهی تعداد اتومبیل‌ها نمیتوان تعداد دیگری تاکسی اضافه کرد و از طرفی عده‌ای با پلاک شخصی در حال حاضر مسافر میبرند آیا بهتر نیست با بررسی‌های کافی و لازم‌باین افراد کارتی داده‌شود که‌بتوانند مسافرکشی کنند چون هم مردم راحت میشوند و هم اینان راحت و بنوائی میرسند (البته با دقت کافی و منطقی) .

۶ـ ایجاد هرچه بیشتر پارکینگ درتهران و مجبور کردن صاحبان ساختمان های بزرگ و متوسط به ساختن پارکینگ‌برای استفاده خودشان .

۷ـ میدانیم که قدرت تصمیم‌گیری دربرابر حوادث‌کاملا به سن ارتباط دارد و چون در گواهینامه رانندگی حداکثر سن مجاز برای ادامه رانندگی مشخص‌نیست و غالبا افراد مسن بدون رعایت‌حال‌خود ودیگران در تهران رانندگی میکنند که گاهی موجب کندی ترافیک (بعلت احتیاط زائد برحد لزوم) و گاهی موجب تصادف میشوند (بعلت ضعف در تصمیم گیری بموقع) لذا حداکثر سن برای دارندگان گواهینامه رانندگی ۷۰ سال باشد و در این سن گواهینامه‌ها بخودی‌خود از درجه اعتبار ساقط و لغو شده تلقی گردد و همه ماهه مراتب وسیله اداره راهنمائی و رانندگی در جراید اعلام گردد .

۸ـ تغییر جریمه راندن موتوسیکلت در پیاده‌روی خیابانها از ۵۰۰ ریال به ۵۰۰۰ ریال زیرا این قبیل راندن‌ها غالبا موجب تصادف و ایجاد نقص عضو مصدومین و گاهی موجب مرگ آنان میشود .

۹ـ افزایش جریمه عدم توجه به فرمان یا پرچم مراقبین عبور و مرورمحصلین‌مدارس از ۱۰۰۰ ریال به ۵۰۰۰ ریال زیرا مرده هنوز خاطره دردناک مرگ معلمی کسبرای عبور فرزندان‌من و شمافرمان ایست بـه راننده داد وآن بی‌وجدان نه‌تنها توقف نکرد بلکه جان عزیزش را هم گرفت‌فراموش نکرده‌اند .

۱۰ـ برداشتن‌تعدادی اچراغهای‌راهنمائی بی‌فایده در خیابانها نظیر شاهرضا بین کالج و پهلوی که واقعا بی‌معنی است .

دکتر به پرستار :
گفتی مریضهائی که دفترچه بیمه دارندچند نفرند؟

چهل سال قبل در همین روز

در جلسه اخیر شورای عالی معارف دانشنامه‌ها و مدارک تحصیلی آقایان ذیل‌موردرسیدگی واقع و ارزش علمی آنها بشرح ذیل معین گردید : ۱ـ آقایان حسین رضاعی ، نهوری بقراطی و فریدون ورجاوند دکتر در طب شناخته شدند ۲ـ آقای‌داود ارمند تحصیلات مشارالیه معادل دوره کامل متوسطه شناخته شد ۳ـ آقای یعقوب ناصر مرادی تحصیلات مشارالیه در مهندسی معدن و نفت فوق درجه‌لیسانس ۴ـ آقای جلیل شمسا تحصیلات مشارالیه در مهندسی معادل‌درجه لیسانس ۵ـ آقایان مصطفی‌حبیبی گلپایگانی و محسن مظاهر دکتر در طب ۶ـ آقای حسن شیبانی تحصیلات مشارالیه‌در رشته‌فلاحت معادل درجه لیسانس ۷ـ آقای حسین شکور تحصیلات مشارالیه معادل دوره کامل‌توسط‌شناخته شد ۸ـ آقای‌ژرژ جونس‌تحصیلات مشارالیه در رشته مهندسی عالی شناخته شد ۹ـ آقای ابوالفتح سامی تحصیلات مشارالیه در مهندسی ساختمان عالی شناخته شد ۱۰ـ آقای موسی آرمند تحصیلات مشارالیه معادل دوره کامل متوسطه شناخته شد ۱۱ـ خانم مستوره تمدن تحصیلات مشارالیها در ادبیات معادل درجه لیسانس شناخته شد ۱۲ـ آقای عباس نخجوانی دکتر طب ۱۳ـ آقای فریدون فرزانه تحصیلات مشارالیه معادل دوره کامل متوسطه شناخته شد .

اخلاق روحی

شورای عالی معارف تصویبکرد که کتاب «اخلاق روحی» تالیف آقای عطاء الله روحی نماینده مجلس شورای ملی برای قرائت خارج از برنامه مورد استفاده دانش آموزان دبیرستانها واقع شود .

عطاءالله روحی

عزیمت به ژنو

برحسب دعوتی که آقای آرنول رئیس دارالانشاء جامعه ملل از آقای دکتر متین‌دفتری بعنوان اینکه ایشان استاد حقوق‌بین‌الملل و رئیس‌دارالانشاء جمعیت‌طرفدار جامعه ملل میباشند و در امور مربوط به جامعه ملل تخصص دارند بعمل آورده‌اند که برای همکاری و تبادل نظر و شرکت در دوره اجلاسیه ماه سپتامبر به ژنو عزیمت نمایند و امروز صبح از طریق بیروت عازم ژنو گردیدند .

پیدا شدن سکه

چند روز قبل در اصفهان‌موقعی که زمین‌های امتداد خیابان هاتف را میکندند تعدادی سکه مسی و نقره که متعلق بسال ۱۱۶۹هجری و در کاشان و اصفهان مسکوک شده از زیر خاک بیرون آمده است .

فوت از صدمه سر تیر

ساعت پنج و نیم صبح امروز سید باقر نام عمله که در گذر سربولک مشغول ریختن وخراب کردن سقف یک دکان نانوائی بوده هنگامی که اطراف سقف خالی شده و در شرف ریختن بوده مشارالیه مردم را از عبورو مرور نزدیک آن دکان ممانعت میکرد که آسیبی از فرو ریختن سقف متوجه آنها نشود در این اثناء سقف فرو میریزد وسر یک تیر دکان به شقیقه‌سید باقراصابت میکند که براثر آن صدمه فوری از هوش رفته و بر زمین‌می‌افتد با آنکه فورا از طرف بهداشت «صحیه» به معالجه او اقدام شده معهذا سودی نبخشیده و فوت نمود .

بانک عثمانی

دائره حساب جاری مخصوصی بنام «صندوق خانواده‌پس‌اندازی» دارد که مبالغ جزئی «از پنجاه ریال به بالا» را قبول و منافع‌دو درصد در سال برای مبالغی که از ده هزار ریال تجاوز ننماید منظور میدارد ، برای مبالغ جزئی و کلی که بحساب امانت سپرده شود منافع بیشتری‌منظور خواهد شد .

«نقل از اطلاعات ۱۲ شهریور ۱۳۱۵»

توضیح

در عکسی که دیشب از وکلای مدافع متهمین وزارت طرق چاپ شده بود نفر اول از سمت‌راست آقای کاتوزیان است .

رسیدگی به دانشنامه‌های صادره از ممالک خارجه

نامه به سردبیر

روزنامه اطلاعات
خیابان خیام
تهران

تقاضای اهالی کلارآباد

اهالی قریه کلارآباد از توابع شهسوار که بیش از ۲۰۰ خانوار هستند فاقد آب بهداشتی برق ، جاده اسفالته و درمانگاه و حمام بهداشتی هستند و حتی برای رفتن به حمام باید حدود ۲۰ کیلومتر راه طی کنند تا به حمام برسند بسیار بجاست که مسئولان به این قریه توجه کنند .

محمد نیرومندی

برای ما مسکن بسازید

ما ۲۰۰ خانواری که در محل خرامه در ۸۴ کیلومتری شیراز سکنی داریم دچار قهر طبیعت شده و در گرمای‌سوزان تابستان و سرمای سرد زمستان سرگردان هستیم ، تقاضای ما این است که برای ما مسکن بسازند و اگر هم مقدور نیست وام طویل‌المدت بدهند تا خودمان خانه بسازیم .

منصور مرادی خرامه

تبعیض در دریافت مزایا

سازمان امور اداری و استخدامی کشور مزایای‌شغلی عده‌ای از جمله مهندسین وتکنسین‌ها پرستاران‌و بطورکلی کادر فنی را معین و ضمنا اعلام‌کرده که کسانی که در مشاغل و گروه مشابه خدمت میکنند ولی مدرک تحصیلی پائین‌تری دارند بیست درصد از واجدین‌شرایط همان‌گروه کمتردریافت دارند .
معلوم نیست چرا باید در شرایطی که بازده کار اینها یکی است یک دسته کمتر از دسته دیگر بگیرند امید است این نگرانی را رفع نمایند .

رحمن اویسی

پرستاران بد خلق

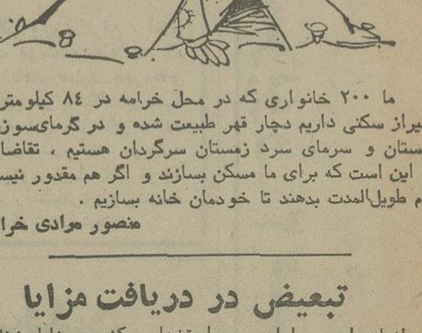

پرخاش و بدخلقی عده‌ای از پرستاران بیمارستان ۲۵ شهریور بندر بوشهر حال بیماران را از بد بدتر میکند آیا مسئولان این بیمارستان باین مسئله مهم توجه دارند .

ج ـ تنگستانی

نرخ تاکسی‌های شمیران

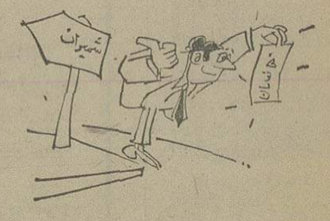

نرخ تاکسی شمیران روشن نیست برای رفتن به شمیران مبلغ اضافی بدلیل سربالائی میخواهند و تاکسیمتر را هم بکار نمی‌اندازند .

مینا کریمی

اهالی قلهک از شهرداری متشکرند

آرمان و آرزوی ۳۰ساله اهالی قلهک‌برآوردشدازایجاد پارک کودک که برای رفاه حال کودکان معصوم واهالی محل ، دراراضی وسیع و متروکه شهرداری واقع در انتهای کوی تلفنخانه قلهک که عدمئی سودجو ، دندان تیز کرده‌وقصد تصرف‌کردن‌داشتند باهمت والای اولیاء محترم شهرداری و کارکنان محترم شهرداری کلنگ بزمین زده‌شد و مشغول میباشند . اهالی وساکنان تشکر و سپاسگزاری خودرا ابراز میدارند.

مجازات اعدام

پیشنهاد میکنم‌برای‌رانندگانی که در حال مستی باعث مرگ دیگران میشوند مجازات‌اعدام تعیین شود ، چون اینها نیمه‌های شب با اتومبیلشان غوغا میکنند .

طوطی

از : ر . میرزنجانی

غول گرانی در لباس مبدل

این روزها در مطبوعات و سایر رسانه های گروهی ، در باره گرانی و مجازات گرانفروشان ، مطالب و مسائل زیادی از نظر گاههای گوناگون عنوان می شودکه در تحلیل نهائی نشانگر توجه و علاقه عمیق افراد جامعه باین مسئله حیاتی است ... البته لازم به توضیح است که «گرانی» با گرانفروشی برخلاف‌تصور عامه‌دوموضوع جداگانه و تافته های جدابافته هستند وبا هم تفاوت بسیار دارند .. . بالا رفتن قیمت ها ممکنست نتیجه فراوانی تقاضا و کمبود عرضه و یاناشی از «تمایل بمصرف» از طرف طبقات مختلف جامعه بر اثر بهبود و یا رونق اوضاع و احوال اقتصادی باشد و از این رو اضطرارا در مکانیسم قیمت ها نوساناتی بوجود می‌آید و بدین جهت در اصطلاحات نوین اقتصادی‌دیگر

اصطلاح «تثبیت‌قیمتها» کمسال ها مورد نظر و علاقه اقتصاد دانان‌بود مانندگذشته عنوان نمیشود و بجای‌آن‌اصطلاح «تعدیل قیمت‌ها» مبتنی بر ضوابط منطقی در ارتباط عرضه و تقاضا بکار برده میشود لیکن گرانفروشی داستان جداگانه‌ای داره . گرانفروشی پای بند هیچگونه اصول و قواعد منطقی نیست و در قالب هیچ نظریه قابل دفاعی نمی‌گنجد ... گرانفروشی گاه ناشی از طمع و حرص فراوان «عرضه ـ

کننده کالاها» است و گاه معلول منفعت طلبی شدید «تولید کننده» و یا براثردخالت بی‌رویه و سودجویانه«واسطه‌ها» و درباره‌ای از اوقات که روابط اقتصادی جامعه‌ناسالم است نتیجه اتحاد و همکاری نامقدس این چند عامل است که بطور جمعی و باتبانی با یکدیگر برای سوءاستفاده‌و کسب درآمد بیشتر بهرکار خلاف و نامشروعی دست میزنند وطبقه عظیم مصرفکنند«رادرتنگنا قرار میدهند. بی‌جانیست که در مطبوعات معاصر ما از «گرانی»بعنوان یک «غول»تعبیر شده است که این «غول» با استفاده از نیروی اهریمنی خود تا چندی قبل از رگ و پوست و خون طبقه مصرفکننده تغذیه میکرد و روز بروز خودرافربه‌تروهولناکتر مینمود ...

متاسفانه گرانفروشی برادران ناتنی و نابکاری هم دارد که احتمالا وارد عمل خواهند شد . بعبارت دیگر گرانفروشان که سال ها از خوان یغمای گرانی‌بهره‌ها برده‌اند بیاد روزهای خوش گذشته علاوه بر شیوه های سنتی در لباس های دیگری نیز متجلی خواهند شد که ضرورتا بایـد مواظب آنها هم بود ... از آن جمله‌اند «کم فروشی» و ارائه اجناس نامرغوب بوسیله عرضه کنندگان و فروشندگان و پائین آوردن کیفیت کالاها توسط تولید ـ کنندگان ...

متاسفانه همانطور که شاهد و ناظر هستیم در مورد بعضی از کالاها ، نظایر آن دیده شده است و در نتیجه بعضی از فروشندگان سودجو سعی کرده‌اند کمکالای نامرغوب بمردم بفروشند و از این راه منافعی ببرند . بهر حال‌بدون اینکه ازکالای مشخصی نام ببرم ، توجه مسئولان امـر را به مطالبی که در بالا عنوان شدمعطوف میدارم تا در حاشیه مبارزه با گرانی و گرانفروشی مسئله «کم فروشی» و پائین آمدن کیفیت کالاها» را بویژه در زمینه مواد غذائی که با سلامت و تندرستی افراد جامعه ارتباط کامل دارد مورد توجه قرارداده و از این رهگذر به‌امر مبارزه با گرانی ابعاد گسترده‌تری ببخشند .

آگهی انتخابات دوره دوم شورای داوری خوانسار

چون مدت فعالیت اولین دوره شورای داوری خوانسار در تاریخ ۵ر۱۱ر۵۴ پایان می یابد بنابر این در اجرای قانون تشکیل شورای داوری مصوب تیرماه ۱۳۴۵ بمنظور جلوگیری از حصول وقفه درفعالیت‌قضائی‌شورای داوری مذکور نامنویسی جهت شرکت در انتخابات دوره دوم از تاریخ ۳ر۸ر۵۴ تاپایان روز ۷ر۸ر۵۴ بمدت۵ روز انجام می گردد .

علاقمندان شرکت در انتخابات‌می توانند جهت‌نام نویسی ودریافت کارت مخصوص شرکت در انتخابات‌ازساعت ۸ صبح الی ۱۲ و از ۱۵ الی ۱۷ روز های فوق به محل نام‌نویسی واقع در شهرداری خوانسار مراجعه نمایند .

ضمنا داوطلبان عضویت شورای داوری نیز باید ظرف همین مدت درخواست خود را بضمیمه دلایل و مدارک صلاحیت بدفتر دادگاه بخش خوانسار تسلیم دارند .

پس از انقضاء مدت تعیین شده درخواست ثبت‌نام ویا تقاضای‌عضویت پذیرفته نخواهد شد .

م الف ۱۱۷۵۷ — وزارت دادگستری

اسامی ذخیره‌های دوم مؤسسه آب‌شناسی ایران داوطلب برای هشتمین دوره کمک‌مهندسی آب‌شناسی

بدینوسیله باطلاع ذخیره‌های دوره هشتم کمک‌مهندسی آب‌شناسی میرساند که جهت ثبت‌نام بشرح زیر با دردست داشتن اصل مدرک ذیلم ـ کارنامه آزمایش همگانی ـ معافیت یا کارت‌پایان خدمت و ریز نمرات ششم متوسطه‌روز یکشنبه ۱۶ر۶ر۱۳۵۴ بترتیب به اداره آموزش موسسه آب‌شناسی ایران‌واقع در خیابان بلوار الیزابت دوم ـ خیابان قادسی ـ پلاک ۶۴ مراجعه نمایند .

از ردیف اول تا ۳۰ ساعت ۸ـ۱۰
از ردیف ۳۱ تا ۶۰ ساعت ۱۰ـ۱۲
از ردیف ۶۱ تا ۹۰ ساعت ۱۲ـ۱۴

ردیف قبولی ـ نام ونام خانوادگی	شماره‌شناسنامه
۱ـ فریدون صارمی ایلانلو	۱۴۴۵
۲ـ عبدالعظیم مشارنی مومنی	۶۱
۳ـ ناصر حسین‌زاده باغان	۱۳۶۰
۴ـ خلیل میرزاآغاجانی سیاهکل رودی	۶۱۶
۵ـ میرناصر اسماعیلی	۵۲۹
۶ـ علیمحمد همام	۲
۷ـ مهدی شادرخ سیگاری	۴۱۹
۸ـ پرویز معدلی	۱۸۲۸۳
۹ـ قدرت‌اله ملکزاده	۱
۱۰ـ بیژن خلیل‌پور	۱۲۹۲
۱۱ـ رحیم جداری صالح‌پور	۳۸۰
۱۲ـ داود کریمی	۱۲۱۱۴
۱۳ـ سید محمود دانشور	۴۳
۱۴ـ بهمن تکین	۳
۱۵ـ حسن جلیلی رئوف	۱۹۰۳
۱۶ـ کاظم گلی	۲۲۷
۱۷ـ محمود فراست	۱۲
۱۸ـ محمد امینی	۳
۱۹ـ فتاح دادخواه	۹۸
۲۰ـ مهرداد شعمتی فرقانی	۱۹۸
۲۱ـ فیروز دربندی	۲۵۰
۲۲ـ سید محمد تقی مصطفوی ثابت	۲۳۸۶۹
۲۳ـ سید اصغر سجادی	۸۴۸
۲۴ـ کرمعلی زعیم‌دار	۱۸۸
۲۵ـ مسعود نظیفی حبیب‌آبادی	۱۶۳
۲۶ـ حمیدرضا کریمی درمنی	۱۵۸۴
۲۷ـ حسن ایرانمنش	۳۱۴
۲۸ـ احمد خوشنود	۱۲۰
۲۹ـ علیرضا خداوبیردیلو	۳۳۹
۳۰ـ بن‌یامین موسی‌زاده	۷۸۸
۳۱ـ علیرضا حبیب‌الهی	۲۹۲
۳۲ـ محمد سعیدی	۱۶۶
۳۳ـ علی رضوانی اصل	۵۴
۳۴ـ ابراهیم متولیان	۲۳۵
۳۵ـ سیدابو الفتح امیراصلانی‌بدر	۵۸۹
۳۶ـ محمد ناصر خادمی	۱
۳۷ـ محمدتقی‌علیشاه	۱۲
۳۸ـ محمدکریم توژی	۱۰۵۷
۳۹ـ حسن توحیدی	۴۰۰
۴۰ـ سهراب جلیلوند	۱۱۴
۴۱ـ اکبرعلی‌نژاد	۲۵۶۵۱
۴۲ـ خلیل احمدتنکابنی	۳۲
۴۳ـ محمد باقر ابراهیم‌زاده	۱۹مو الید
۴۴ـ شاهپور مشکوتی	۱۲۲۶
۴۵ـ اکبر سالاریان	۷۵۴
۴۶ـ علی‌اصغر طهمورثی	۵۱۸
۴۷ـ خسرو جعفری	۳۵۹۴
۴۸ـ اسماعیل شاه‌قاسمی	۱۲۳
۴۹ـ محمد طاهر رضائی	۲۰۰۹
۵۰ـ محمد نریمانی	۱۶ مو الید
۵۱ـ رضا میرفائقی	۳۲۳۲۵
۵۲ـ احمد عبدالله‌نجات	۱۱۳
۵۳ـ نقی‌مقدم	۳۱۷
۵۴ـ سید محمد مهلب	۱۰۸۲
۵۵ـ یحیی گلشنی	۱۶
۵۶ـ محمد باقر حمیدی	۳
۵۷ـ حسن رمضانی وثالی	۵۰۷
۵۸ـ خسرو فرهنگی	۴۰۳
۵۹ـ احمد اکبری میان‌پشته	۳۷۳
۶۰ـ سید مجتبی فاضلی	۴۰۵۸
۶۱ـ محمد رضا انصاری طرقی	۳۶۵۵
۶۲ـ علی‌اکبر طاهری	۹
۶۳ـ محمد رضا تفقدی خواجوی	۴۵۰۹۳
۶۴ـ محمد رضا خلوت	۸۴۳
۶۵ـ مهیار قاسمی‌نژاد	۱۴۹۶
۶۶ـ رضا قدرتی توستانی	۱
۶۷ـ علی فرقانی	۹۸۸
۶۸ـ ناصر رمضانی	۸۱۲
۶۹ـ ابراهیم صالحی بیگاری	۳۰۸
۷۰ـ فرهاد اسلامی	۴۹۴۵
۷۱ـ سید عباس سفیدگر	۳۷۵
۷۲ـ محمد اسماعیل کارگر جهرمی	۵۸۶
۷۳ـ سید عباس متولیان	۶۷۱
۷۴ـ محمد یوسفی	۹
۷۵ـ عباس ابو الفتحی‌راد	۴۱۵
۷۶ـ ابو القاسم گنجی‌ساری	۶
۷۷ـ علی‌ایراندوست	۳۱۱
۷۸ـ بهروز پیمان	۱۰۵
۷۹ـ جعفر اسکندری	۷۳ مو الید
۸۰ـ سید مصطفی میربهادری	۲۶۵۲
۸۱ـ مسعود شایان	۶۶۰۸
۸۲ـ عبدالله معصوملی	۱۶
۸۳ـ قاسم زرنگ	۳۱
۸۴ـ جعفرعلی حاجی اسمعیلی	۱۳۹
۸۵ـ غلامرضا خانی‌پور ماچیانی	۵۷۷
۸۶ـ مسعود خاکساری انارکی	۴۷
۸۷ـ کیومرث فرخ‌زاده	۱۰۵۲
۸۸ـ احمد محمدی محقق	۱۹۳۱۳
۸۹ـ محمد آئینی	۴۰۶
۹۰ـ حمید رضا کیاسرائی	۱۰

م الف ۱۱۸۸۰
آ ـ ۲۸۰۸۴

پاسخ به نامه‌ها

از وزارت آموزش‌وپرورش اطلاع میدهند:

۱ـ طبق مقررات اعطای ترفیع به‌مستخدم‌رسمی‌مربوط به‌آنست که مدت دوسال تمام ومتوالی خدمت نموده وحقوق دریافت داشته باشد وچون افرادیکه‌در طول سالهای ۴۷ـ۴۹ـ۵۰ـ۵۱ـ ۵۲ برای‌انجام مناسک‌حج بمکه معظمه‌مشرف شده‌اند ازمرخصی بدون حقوق استفاده‌کرده و مرخصی بدون حقوق طبق‌قانون استخدام کشوری‌جزء خدمت منظورنمیشود لذا آندسته از مستخدمین که درایام مذکوردر مرخصی بدون حقوق بوده‌اند مشمول ترفیع نخواهند بود .

۲ـ درسازمان،سال‌تحصیلی ۵۴ـ۵۵پیش‌بینی‌شده درصورتیکه تعداد داوطلبان دختر درشهر «درجه» وروستاهای‌مجاور ان بحدنصاب برسد نسبت به‌تشکیل کلاس اول راهنمائی تحصیلی دختران درآن‌محل‌اقدام خواهد شد.

۳ـ دانش آموزانیکه سال سوم راهنمایی‌تحصیلی را باتمام میرسانند بانظرشورای راهنمایی وتوصیه مشاوررا هنمایی مدرسه مربوطه وباتوجه به‌نمراتی که درظرفسه سال دوره راهنمایی بدست آورده‌اند و همچنین با رعایت دستورالعمل ثبت نام که اخیرابه‌ادارات آموزش‌وپرورش ابلاغ شده‌است می‌توانند دریکی ازرشته های آموزش متوسطه ثبت نام کنند.

۴ـ تاکنون‌مقررات خاصی‌برای استخدام کارکنان مدارس غیر دولتی به تصویب نرسیده است‌و این قبیل افراد در صورتی که واجد شرایط استخدام باشند می‌توانند مانند سایر داوطلبان در امتحانات‌استخدامی وزارت آموزش‌پرورش شرکت نمایند.

آگهی مناقصه شماره ۲۰

تاریخ ۵ر۶ر۵۴

فرماندهی لجستیکی‌ژاندارمری کشور جهت مصرف سال ۱۳۵۴ یك قلم جنس مشروحه زیر را
۱ـ رنك خاکی بمیزان مندرج‌در برك شرایط مناقصه از طریق مناقصه خریداری مینماید.

پیشنهاد دهندگان میتوانند با مراجعه به مدیریت تهیه وخرید لجستیکی ژاندارمری کشور واقع‌درپادگان‌ونك و ملاحظه مشخصات جنس و دریافت برك شرایط و مشخصات معامله پیشنهاد خودرا طبق مفاد مندرج در شرایط معامله تنظیم و تا ساعت ۱۰روز۲۶ر۶ر۵۴به دبیرخانه ستاد ژاندارمری کشور واقع‌در میدان ۲۴ اسفند تسلیم نمایند .

اداره مناقصه‌گذار

فرماندهی ـ لجستیکی ژاندارمری کشور

م الف ۲۱۶۶۷ — ۱ـ۲

از چهار گوشه ایران

آقای بخشدار

تیرهای بدون برق را افتتاح کردند!

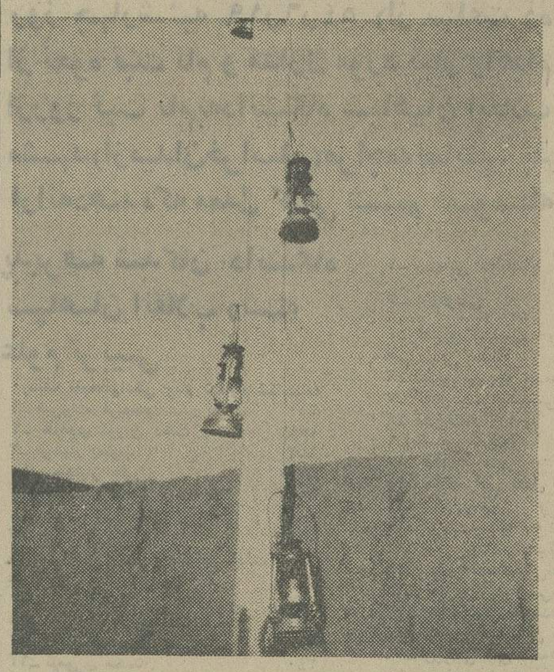

اهالی محله«زردنو ئیسه» که هنگام صبح شاهد «افتتاح!» برق قسمت جنوبی شهر توسط ،آقای بخشدار بودند ، بمحض اینکه هوا تاریکشدبه‌خیابان شتافتند، تااین‌موفقیت‌رادر زیر نورچراغ- هاجشن بـگیرند. ولـی بعد از اینکه پای سه چهار نفرشان در چاله چوله ها رفت و بزمین خوردند باکمال تعجب دیدند که خیابانشان از شب های قبل هم تاریکتر است !

اهالی باورشان نشد که آقای بخشدار ، با حضور روسای ادارات و معتمدین محلی (آنهم باکمال خوشوقتی) برقی افتتاح کند ، که این‌قدر بی‌نوراز آب درآید ! بناچار عده‌ای بـا اوقات تلخ ، رامخانه در پیش گرفتند و عده دیگر که اصولا چنین چیزی برایشان باورکردنی نبود ، مدتی کورمال ، کورمال باین طرفو آنطرف دست‌مالیدند، تایکی دونا از تیرهارا پیداکردند وبعضی از آنـها که «من‌بـاب احتیاط» شمع هم همراه خـود آورده بودند ، شمع ها راروشن کردند وبا کمال حیرت دیدند که اصلا لامپی درکار نیست، و آقای بخشدار تیرهای چوبی‌تلفن را افتتاح کرده است !

دراین هنگام یکی از معتمدان در تاریکی شب ، نورامیدی به دلش راه یافت و گفت ما برای اینکه کسی‌را خجالت ندهیم‌بالای تیرهای چوبی چراغ فانوس آویزان می‌کنیم. سایرین نیز از این پیشنهاد استقبال کردند و این بار بدون آنکه از آقـای بخشدار، دعوتی بعمل بیاورند طی مراسم پرشوری (با استفاده از نور شمع) چراغ های بادی رابالای تیرهای بـرق آویـزان کردند !

راه میان بر !

شوخی بامسائل جدی
محمدصالحی آرام

طریقه علمی ، طریقه عینی !

بقرار اطلاع ، کار کشف «مواد خارجی» در داخل نوشابه های غیرالکلی اخیرا خیلی بالا گرفته واین «مواد» درظرف مدت کوتاهی ، نوشابه های اغلب شهرستان ها را زیر پوشش خود قرار داده !

البته کمیته ملی حمایت از مصرف کننده برای تعیین وتشخیص این مواد کمبا چنین سرعتی داخل نوشابه ها میشوند، دست باقدامات دامنه‌داری زده و چندین بـطری مشکوک را نیز به آزمایشگاهها فرستاده تابه «طریقه علمی» مواد خارجی آن تعیین بشود. ضمنا از اداره کل نظارت برمواد خوراکی و آشامیدنی‌هم درخواست کرده‌که بمحض روشن شدن موضوع ، از توزیع نوشابه های ناخالص جلوگیری کند، ولی عده‌ای از مصرف کنندگان که‌طاقت‌بدون اینکه منتظر فعالیت های کمیته و اعلام نتیجه ، از طرف آزمایشگاهها بشوند، خودشان به «طریقه عینی» چند نمونه‌از «مواد خارجی» بعضی از نوشابه هارا ازقبیل «تشتک» «خرده‌نان» ، «مگس» و بعضی حشرات موذی دیگر، کشف کرده‌اند و تنها انتظارشان اینست که به‌همین سادگی که آنان نتیجه تفحص و مشاهـدات خود را به رایگان در اختیار اداره کل نظارت برمواد خوراکی و آشامیدنی گذاشته‌اند ، این اداره هم به عنوان «تبادل اطلاعات علمی» نتیجه تحقیقات آزمایشگاهها را در مورد محتویات داخل نوشابه‌های غیرالکلی دراختیار مصرف‌کننده قرار دهد !

«تابلو» و «ایستگاه» وسیله‌ای ، برای تفریح !

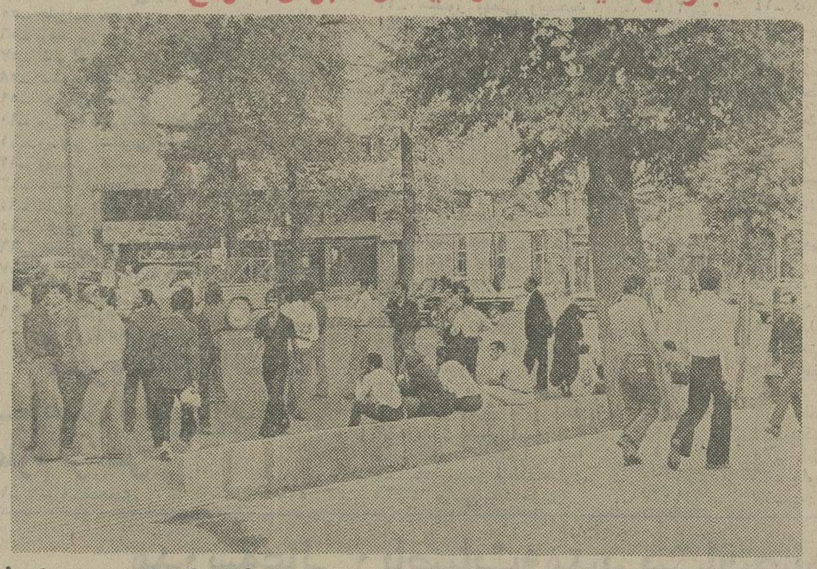

شب گذشته ، راننده‌اتومبیلی که این عده ده نفری هلش‌می‌دهند، عازم مهمانی بوده این آقا برای‌اینکه فاصله‌میدان شهید و میدان آریاشهر را کوتاه کند و زودتر به مقصد برسد ، به قول خودش راه میان‌بری پیدا کرده که البته‌این راه میان‌برفقط یک عیب‌کوچک داشته وآن منتهی شدنش بـه رودخانه بوده !

چنانکه در عکس مشاهده می‌کنید ، راننده مبتکر نه‌تنها زودتر به مهمانی نرسیده‌بلکه در این وقت شب ! عده‌ای‌از عابران راهم از مهمانی رفتن انداخته است .

عکس از : مرتضی خاکی

تازگی ، «تابلو» و ایستگاه» اتوبوس هم برای عده‌ای وسیله تفریح ووقت گذرانی شده !

این افراد خوشگذران ! هر جا که چشمشان به یک تابلو یا یک ایستگاه ، می‌افتد ،دور هم جمع میشوند ، بعضی‌شان هم، صف بازی» می‌کنند !

درمیان این جماعت، تک و توکی آدم‌های راحت طلب‌نیز بچشم می‌خورد ، که گاهی داخل ایستگاه و زمانی زیـر تابلو، باخیال راحت می‌نشینند و شروع می‌کنند به تخمه شکستن و غیبت پشت سر «شرکت اتوبوسرانی تهران‌و حومه»، اگر باور نمیکنید ،از عکس بپرسید !

جوین گرگان

لقمه بزرگ تراز دهان !

«احمد نوروزعلی» از اهالی جوین گرگان، بازحمت زیاد مقداری گوشت آبگوشتی یخ زده خریداری میکند و از همسرش میخواهدکه برای ناهارشان خوشمزه‌ترین آبگوشت های دنیا را بپزد! اوهم می‌پزد. ظهر میشود،احمد بخانـه می‌آید، سفره پهن میگردد ، در اولین یورش، کاسه آبگوشت یک تکه استخوان به گلوی‌احمد میرود و درهمانجا ماندگار میشود! «همسایگان برای معالجه احمد جمع میشوند ! وکلی تلاش می‌کنند ولی کاری از دستشان‌برنمی‌آید ، احمد بدگران اعزام میشود . در آنجا پزشکان حاذق استخوان را از گلویش بیرون می‌آورند .احمد ضمن تشکر از پزشکان بریخت بد لعنت می‌کند

ومی‌گوید خوردن آبگوشت برای من خیلی زود بود ! از قدیم گفته‌اند هرکس باید به اندازه گلیمش پای خود را دراز کند ، او عهد میکند که بعد ازاین، چنین خاصه خرجی هائی نکند !

آگهی استخدام در ارتش شاهنشاهی ایران

ارتش شاهنشاهی ایران بـرای تامین کادر فنی الکترونیک تعدادی داوطلب پسر یا دختر برای طی آموزشگـاه فنـی الکترونیک وابسته بدانشگاه پهلوی‌شیراز با شرایط و امتیازات مشروحه زیر میپذیرد :

الف ـ شرایط

۱ـ تابعیت دولت ایران
۲ـ متدین بیکی از ادیان (اسلام ، مسیحی ، کلیمی ، زرتشتی)
۳ـ حداقل سن ۱۵ سال تمام در اول آبان ماه ۱۳۴۵ و حداکثر ۲۰ سال تمام
۴ـ داشتن حداقل گواهی‌نامـه سوم‌متوسطه یا تحصیلات برابر آن(دارندگان ـ مدارک تحصیلی بالاتر در صورت‌تساوی‌سایر شرایط حق تقدم دارند) .
۵ـ داشتن صحت مزاج وتناسب اندام برطبق‌گواهی‌بهداری‌نیروی‌زمینی‌شاهنشاهی.
۶ـ نداشتن همسر و اولاد و کسان تحت تکفل
۷ـ نداشتن پیشینه بد .
۸ـ سپردن تعهد خدمت بمدت ۱۱سال از تاریخ خاتمه تحصیل .
۹ـ موفقیت در امتحان ورودی (تاریخ آزمایش ۵۴ر۶ر۳۰)

ب ـ امتیازات

داوطلبان در طول مدت تحصیل درآموزشگاه شبانه‌روزی بوده و هزینه زیست وپوشاک نظامی آنان توسط ارتش‌شاهنشاهی تامین می گردد و درسال یکم ماهیانه ۶۵۰۰ ریالو درسال دوم ۱۳۶۰۰ ریال بعنوان کمک هزینه تحصیلی دریافت میدارند .
۲ـ داوطلبان دختر در صورتی که وسائل زیست آنان آماده نباشد در مدت تحصیـل برابر ارزش جیره هنرآموزان پسر ماهیانه وجه نقد دریافت خواهند کرد .
۳ـ فارغ التحصیلان دوره دوساله به درجه گروهبان دومی با یکسال ارشدیـت مفتخر گردیده و سپس بر طبق مقررات‌قانون استخدام نیرو های مسلح شاهنشاهی وآئین نامه فوق‌العاده سختی خدمت کادر تخصصی نیروی هوائی شاهنشاهی از حقوق و مزایای مربوطه استفاده خواهند نمود .
۴ـ تعدادی از فارغ التحصیلان ممتاز سال دوم برای طی دوره تخصصی انتخاب و دوره تخصصی را با درجه گروهبان دومی و استفاده از مزایای درجه مزبور طی نموده وپس از فارغ‌التحصیل شدن برابر آئین‌نامه ذکر شده دربالااز مزایای بیشتر استفاده خواهند نمود .
۵ـ ارزش تحصیلی فارغ‌التحصیلان دو ساله و تخصصی با هماهنگی وزارت آموزش وپرورش تعیین‌وازمزایای آن بهره‌مندخواهند شد .
۶ـ دارندگان گواهی‌نامه شش ساله متوسطه پس از فارغ‌التحصیل شدن برابر آئین‌نامه ذکر شده دربالادارای‌مزایای‌بیشتری نسبت به سایرین خواهند بود .
۷ـ داوطلبان می توانند برای کسب اطلاعات بیشتر و ثبت‌نام با در دست‌داشتن فتوکپی گواهی‌نامه تحصیلی و عین‌شناسنامه و۲قطعه عکس ۴ × ۳ از تاریخ پخش این آگهی همه‌روزه به استثنای روز های تعطیل ازساعت ۱۰الی ۱۲ تاپایان روز سه‌شنبه ۵۴ر۶ر۲۵به یکی از حوزه های امتحانی مشروحه زیرین مراجعه و ثبت‌نام نمایند .
تهران ـ به آجودانی ستادبزرگ‌ارتشتاران (خیابان کوروش چهارراه قصر)
شیراز ـ به آجودانی مرکز پیاده(باغ‌تخت)
مشهد ـ به لشکر ۷۷ پیاده
اصفهان ـ به مرکز توپخانه و موشکها
کرمان ـ به مرکز آموزش ۰۵ کرمان
۸ـ داوطلبان که مایل باشند از طریـق مکاتبه ثبت‌نام نمایند باید مشخصات خود را برابر فرم زیر تکمیل نموده و به آدرس هریک از حوزه های امتحانی که شرکت می نمایند ارسال دارند ضمنا داوطلبان مزبور باید قبل از تاریخ ۵۴ر۶ر۲۵ ساعت ۹ با در دست داشتن فتوکپی یا عین گواهی‌نامه تحصیلی و عین شناسنامه و ۲ قطعه عکس ۴ × ۳به‌حوزه مربوطه مراجعه و کارت ورودی خودرادریافت نمایند .

(مشخصات داوطلبین آموزشگاه فنی الکترونیک)

۱ـ نام	۲ـ نام خانوادگی	۳ـ نام پدر
۴ـ شماره شناسنامه	۵ـ محل صدور	۶ـ تاریخ تولد
۷ـ محل سکونت	۸ـ مدرک تحصیلی	۹ـ حوزه امتحانی
۱۰ـ ادرس دقیق	۱۱ـ محل امضاء داوطلب	

توجه ـ فرمها باید به ترتیبی تکمیل وارسال گردد که قبل از تاریخ ۵۴ر۶ر۲۵ به حـوزه مربوطه رسیده باشد .

آگهی مناقصه

شرکت سهامی سازمان آب و برق خوزستان ۳ دستگاه مولد برق سیار ۲۵۰ اسب بخار یکهزار دور در دقیقه را طبق شرایط و مشخصات مورد نظر که دراوراق مناقصه قید گردیده‌است ازطریق مناقصه خریداری‌مینماید داوطلبان مایل به شرکت در مناقصه میتوانند با مراجعه بادارہ تدارکات سازمان در اهواز یا دفتر این سازمان در تهران بلوار الیزابت ـ خیابان میکده ـ شماره ۱۲ ودریافت برگ مشخصات و شرایط معامله پیشنهاد خود را برطبق مفاد مندرج در برگ مزبور تنظیم و حداکثرتا ساعت ۱۰ صبح‌روز۲ر۷ر۵۴ به دبیرخانه مرکزی سازمان در اهواز تسلیم نمایند . پیشنهادات در ساعت ۱۱ همان روز در دفتر اداره تدارکات مرکزی سازمان در اهواز باز و قرائت خواهد شد. حضور پیشنهاد دهندگان درجلسه آزاد است. وسازمان در رد کلیه و یاقبول هریک پیشنهادات مختار میباشد. شرکت در مناقصه ودادن پیشنهاد بمنزله پذیرفتن کلیه شرایط و مقررات مناقصه است . سایر شرایط مناقصه و مشخصات کالا در اسناد مناقصه مندرج است.

سازمان آب‌و برق خوزستان

شرکت کارخانجات پارس‌الکتریک حدود ۷۰ نفر دوشیزه یا بانو را جهت مونتاژ رادیووتلویزیون‌با تحصیلات حداقل ششـم‌ابتدائی با حقوق و مزایای مکفی استخدام مینماید .

اوطلبین به کارگزینی کارخانجات پارس لکتریک واقع در خیابان آیزنهاورایستگاه ناوبلورنس شماره ۵۶۳ مراجعه نمایند. ۱ـ۱۴۰۲۶

گمشده

دسته چک های سفید بدون امضاء بشماره حساب ۱۸۱۶ و ۳۳۱۲۰ بانک پارس وبانک صادرات شعبه شهناز ومقداری اسناد دیگر مفقود گشته و از درجه اعتبار ساقط است به یابنده مبلغ ۱۰۰۰ تومـان مژدگانی داده میشود تلفن ـ ۳۱۱۵۳۴ سهراب عظیمی . ۱ـ ۹۵۴۵

مفقود شده

دودسته چک به شماره حساب جاری ۵۵۳ از بانک پارس شعبه خیابان تهرانـو ازشماره ۹۷۲۲۹۷ تا ۹۷۲۵۰۰ بنام‌آقای قدیرپور شاهی ودسته چک شماره حساب جاری ۱۲۱۳ بانک بازرگانی شعبه خیابان تهرانـو از شماره ۹۸۴۳۸ تا ۹۸۴۵۰ بنام آقای‌قدیرپورشاهی مفقود گردیده از درجه اعتبار ساقط است لطفا یابندگان‌بتلفن ۷۹۵۸۲۵ اطلاع داده مژدگانی دریافت دارند . ۱ـ۲ آ ـ ۱۳۹۴۳

چک شماره ۴۴۲۵۳۱ در وجـه حـامـل ازبانک شهـریـار شعبه پیـچ شمیران ازحساب جاری شماره ۲۰۳۵ مفقـود گردیده و از درجه‌اعتبار ساقط است

پیدا شد

یکعدد ساعت مچی زنانه در روز یکشنبه۵۴ر۶ر۹ در نیشابور پیدا شده صاحب آن با تلفن ـ ۳۱۱۲۲۴ مراجعه‌نماید

یك‌برگ‌چك‌بانك‌صادرات ۱۲ جاری۱۸۱شعبه‌برق بمبلغ ۱۴۵۰۰۰ ریال به تاریخ ۵۴ر۶ر۱۹ بنام آقای حسن صاحب کار مفقود گردیده است و از درجه اعتبار ساقطاست محمود حاج علی اعیان

آگهی تبدیل سهام بی‌نام شرکت سهامی خاص مرغداران تهران به سهام بانام

طبق تصمیم مجمع عمومی فوق‌العاده شرکت سهامی خاص مرغداران تهران کلیه سهام شرکت که بی‌نام است به سهام با نام تبدیل خواهد شد . بنابراین مراتب بموجب ماده ۴۴ قانون اصلاح قسمتی ازقانون تجارت مصوب ۲۴ اسفند ۱۳۴۷ بدینوسیله به‌اطلاع کلیه دارندگان سهام شرکت رسانیده میشود که‌قبل از انقضای مدت شش ماه از تاریخ‌اولین نوبت انتشار آگهی در روزنامه اطلاعات‌برای‌تبدیل سهام خودبمرکز شرکت واقع در خیابان شاهرضا شماره ۲۸۴ مراجعه نمایند . بدیهی است پس‌از انقضای مدت مزبور چنانچه سهامی در دست اشخاصی باقی مانده باشد باطل شده تلقی میگردد.

این آگهی‌درسه نوبت وهر یك‌بفاصله پنج روز در روزنامه اطلاعات منتشر میگردد ۱ـ۳

هیئت مدیره شرکت سهامی خاص مرغداران تهران

آگهی انتخابات دوره دوم شورای داوری نی‌ریز

چون مدت فعالیت اولین دوره شورای داوری‌نی‌ریردرتاریخ۵۴ر۱۱ر۱۵ پایان می یابد بنابر این در اجرای‌قانون تشکیل شورای داوری مصوب تیر ماه ۱۳۴۵ ، بمنظور جلوگیری از حصول وقفه در فعالیت قضائی شورای داوری مذکور نام نویسی جهت شرکت در انتخابات دوره دوم از تاریخ ۵۴ر۸ر۲۰ تا پایان روز ۵۴ر۸ر۲۴ بمدت ۵ روز انجام میگردد . علاقمندان شرکت در انتخابات می توانند جهت نامنویسی و دریافت کارت مخصوص شرکت در انتخابات از ساعت ۸ صبح الی ۱۲ واز ۱۵ الی ۱۷ روز های فوق‌به محل های نام‌نویسی واقع‌در نقاط زیرمراجعـه نمایند :
۱ـ محل شورای داوری واقـع‌در شهرداری
۲ـ مسجد ولی عصر واقع در یابان پهلوی .
ضمنا داوطلبان عضویت شورای داوری نیز باید ظرف همین مـدت درخواست خودرا بضمیمه‌دلایل‌ومدارك صلاحیت بدفتر دادگاه بخش نی‌ریـز تسلیم دارند .
پس از انقضاء مدت تعیین شده درخواست ثبت‌نام و یاتقاضای‌عضویت پذیرفته نخواهد شد .

م الف ۱۱۷۵۹ **وزارت دادگستری**

آگهی مناقصه شماره ۱۲مورخ۵۴ر۶ر۵

مدیریت مهندسی‌و تاسیسات‌نیروی دریائی شاهنشاهی ایجاد فضای سبز پایگاه دریائی بندرعباس را به مناقصه میگذارد .
متمایلین شرکت‌درمناقصه لازم است برای دریافت مدارك مناقصه مبلغ ۲۰۰۰ ریال‌را بحساب جاری شماره ۱۴۰۱۳ نیروی دریائی‌شاهنشاهی در بانك مرکزی ایران واریز و با دردست داشتن رسید بانکی و معرفینامه از تاریخ شنبه ۵۴ر۶ر۲۹ به مدیریـت مهندسی و تاسیسات نیروی دریائـی شاهنشاهی (دایره پیمانهای‌پشتیبانی) واقع در خیابان تخت طاووس ، خیابان کوه‌نور مراجعه مدارك و مشخصات معامله را دریافت و پیشنهادات خود را طبق مفاد مندرج در شرایط معاملـه تنظیم و تا ساعت ۱۰ صبـح روز شنبـه ۵۴ر۷ر۱۹ به دفتـر مـدیریت مهندسی و تاسیسات نیروی دریائـی شاهنشاهی تحویل ورسید دریافت نمایند .
مدیریت مهندسی و تاسیسات نیروی دریائی شاهنشاهی

آگهی انتخابات دوره دوم شورای داوری بافت

چون مدت فعالیت اولین دوره شورای داوری‌بافت‌درتاریخ۵۴ر۱۰ر۲۸ پایان می یابد بنابر این در اجرای‌قانون تشکیل شورای داوری مصوب تیرماه ۱۳۴۵ ، بمنظور جلوگیری از حصول‌وقفه در فعالیت قضائی شورای داوری مذکور نام‌نویسی جهت شرکت در انتخابات دوره دوم از تاریخ ۵۴ر۷ر۱۹ تاپایان روز ۵۴ر۷ر۲۳ بمدت ۵ روز انجام میگردد .
علاقمندان شرکت در انتخابات می توانند جهت نام نویسی ودریافت کارت مخصوص شرکت در انتخابات‌ازساعت ۸ صبح الی ۱۲ و از ۱۵الی ۱۷روزهای فوق به‌محل نامنویسی‌واقع‌درشهرداری بافت مراجعه نمایند .
ضمنا داوطلبان عضویت شورای داوری نیز باید ظرف همین مـدت درخواست خود را بضمیمه دلایل و مدارك صلاحیت بدفتر دادگاه‌بخش‌بافت تسلیم دارند .
پس از انقضاء مدت تعیین شده‌درخواست ثبت‌نام و یا تقاضای‌عضویت پذیرفته نخواهد شد .

م الف ۱۱۷۵۴ **وزارت دادگستری**

آگهی انتخابات دوره دوم شورای‌داوری‌شهر بابك

چون مدت فعالیت اولین دوره شورای داوری شهر بابك در تاریخ ۵۴ر۱۱ر۱ پایان می یابد بنابر این در اجرای قانون تشکیل شورای داوری مصوب تیرماه ۱۳۴۵ بمنظور جلوگیری از حصول وقفه در فعالیت قضائـی شورا ی‌داوری مذکور ، نامنویسی‌جهت شرکت در انتخابات دوره دوم از تاریخ ۵۴ر۷ر۲۰ تا پایان روز ۵۴ر۷ر۲۵ به مدت ۶روز انجام می گردد .
علاقمندان شرکت در انتخابات‌می توانند جهت نامنویسی و دریافت‌کارت مخصوص شرکت در انتخابات ازساعت ۸ صبح الی ۱۲ و از ۱۵ الی ۱۷ روز های فوق به محلهای نام نویسی‌واقع‌در نقاط زیر مراجعه نمایند :
۱ـ دبستان فردوسی واقع در کوی‌علیا .
۲ـ دبستان والی واقع در کوی سفلی
ضمنا داوطلبان عضویت شورای داوری نیزبایدظرف‌همین‌مدت‌درخواست خود را بضمیمه دلایل و مدارك‌صلاحیت بدفتر دادگاه بخش شهر بابك تسلیم دارند .
پس از انقضاء مدت تعیین شده درخواست ثبت نام ویاتقاضای‌عضویت پذیرفته نخواهد شد .

م الف ۱۱۷۶۱ **وزارت دادگستری**

آگهی پذیرش دانشجو مرکز تربیت معلم فنی و حرفه‌ای تهران و شهرستانها

دفتر امور مدارس عالی بمنظور تربیت معلم فنی و حرفه‌ای در دوره دوساله فوق دیپلم برای سال تحصیلی ۵۵ـ۱۳۵۴ از بین فارغ‌التحصیلان هنرستان های صنعتی برای رشته های راه وساختمان الکترونیک ـ برق ـ مکانیک ـ اتومکانیک ..... تعدادی داوطلب با شرایط زیر بعنوان کارآموز میپذیرد .

شرایط خاص :

۱ـ تابعیت دولت شاهنشاهی ایران

۲ـ متدین بودن به یکی از ادیان (اسلام ـ مسیحی ـ کلیمی ـ زردشتی)

۳ـ نداشتن تعهد خدمت در سازمان‌های دولتی یا وابسته به دولت

۴ـ پذیرفته شدگان از ابتدای سال تحصیلی به استخدام وزارت آموزش‌وپرورش درآمده و حقوق خود را طبق مقررات دریافت خواهند نمود .

۵ـ از قبولشدگان مسابقه ورودی موقع ثبت‌نام گواهی صحت مزاج از بهداری کل آموزشگاه ها وتعهد پنجسال خدمت‌دروزارت آموزش و پرورش اخذمی گردد .

۶ـ انتخاب دانشجو باتوجه به جمع نمرات مسابقه ورودی و معدل امتحانات‌نهائی ششم متوسطه و مصاحبه صورت خواهد گرفت .

شرایط ثبت‌نام :

۱ـ دارندگان دیپلم هنرستان های‌صنعتی رشته های فوق‌برای‌ثبت‌نام‌بایدبرگ‌درخواست را تکمیل نموده و همراه مدارس تاتاریخ بیست شهریور ماه سالجاری‌باپست‌سفارشی به مرکز تربیت معلم حرفه‌ای شهرستان‌مورد نظر ارسال دارند به مدارکی که بعد از تاریخ مذکور تحویل پست گردد ترتیب اثر داده نخواهد شد .

برگ درخواست

اینجانب	دارنده شناسنامه شماره	صادره از / متولد سال
دارای دیپلم کامل هنرستان رشته		داوطلب شرکت

به ضمیمه این تقاضانامه مدارک زیر را تسلیم میدارد .

۱ـ فتوکپی دیپلم یا جواز قبولی هنرستان ۲ـ فتوکپی شناسنامه

۳ـ دو قطعه عکس ۴×۳ پشت نویس ۴ـ قبض رسید بانکی به مبلغ ۵۰۰ ریال به حساب جاری بانک ملی مرکز تربیت معلم

موردنظر . ۵ـ از متولدین ۱۳۳۲ وبعد از آن بشرط نداشتن ترک تحصیل ثبت‌نام خواهد شد .

۶ـ نشانی شهر خیابان کوچه تلفن تاریخ تنظیم وامضاء داوطلب

۲ـ داوطلبانی که‌سال تحصیلی گذشته ۵۳ـ۵۴ مشغول تحصیل بوده و تجدید می باشند می توانند بجای جواز قبولی‌گواهی اشتغال به تحصیل ارائه دهند .

۳ـ مبلغ پرداختی بابت ثبت‌نام به هیچ عنوان مسترد نخواهد شد .

تاریخ و نحوه برگزاری امتحان :

۱ـ کارت ورود بجلسه امتحان روز ۲۵ شهریور در محل تربیت معلم توزیع خواهد شد .

۲ـ امتحانات ورودی شامل (ریاضیات فنی تخصصی) روز ۲۶ شهریور ماه ازساعت ۸ صبح در محل و نتیجه آن ۲۹ شهریور در محل اعلام خواهد شد .

از قبول شدگان مرحله اول مصاحبه بعمل خواهد آمد و از بین آنان افراد واجد شرایط انتخاب خواهند شد .

وزارت آموزش و پرورش

مراکز تربیت دبیر تهران و شهرستانها

ردیف	نام‌موسسه	رشته	آدرس	شماره حساب بانکی
۱	مرکز تربیت‌معلم تهران	راه‌وساختمان	خیابان‌ونک جنب‌کارخانه‌ونک تلفن۶۷۲۰۶۶	۹۰۰۰۱ بانک ملی ونک
۲	مرکز تربیت معلم تهران	الکترونیک	خیابان ایرانمهر جنب پارک خیام تلفن ۷۵۵۵۵ ـ ۷۰۷۹۴۳	۷۴۴۷ بانک ملی میدان ژاله
۳	مرکز تربیت معلم اصفهان	برق و مکانیک	اصفهان ـ خیابان پهلوی ـ جنب خیابان شهناز تلفن ۳۳۶۰۰	۹۰۷۵۰ر۰ بانک ملی‌اصفهان
۴	مرکز تربیت‌معلم مشهد	اتومکانیک و برق	مشهد ـ خیابان فرح تلفن ۹۱۴۶۵	۶۱۰۳ بانک ملی شعبه مرکزی
۵	مرکز تربیت معلم تبریز	برق و مکانیک	تبریز ـ خیابان هنرستان تلفن ۲۵۵۲۱	۷۴۵۹ بانک ملی گلستان
۶	مرکز تربیت‌معلم شیراز	برق و مکانیک	شیراز ـ خیابان دروازه‌قرآن تلفن ۲۴۴۶۲ ـ ۲۴۲۰۶	۲۹۰۹۸ بانک ملی شیراز
۷	مرکز تربیت‌معلم لاکان رشت	اتومکانیک	۱۴ کیلومتری جاده رشت ـ لاکان صندوق پستی ۵۰ تلفن ۴۷۷۴	۵۰۲۷۸ بانک ملی رشت
۸	مرکز تربیت‌معلم رشت	برق و مکانیک راه‌وساختمان	رشت ـ خیابان استاد پورداود خیابان هنرستان ـ ایستگاه استخر تلفن ۲۰۲۱ ـ ۲۰۲۲ ـ ۴۶۲۳	۵۰۲۶۷ بانک ملی رضائیه
۹	مرکز تربیت‌معلم رضائیه	برق و مکانیک	خیابان‌زنگنه ـ پشت ژاندارمری هنرستان صنعتی‌وانستیتوتکنولوژی تلفن ۲۷۹۳	۷۲۶۵ر۰۵ بانک ملی رضائیه
۱۰	مرکز تربیت معلم قزوین	برق و مکانیک	قزوین ـ انتهای خیابان‌سعدی‌جنب منبع‌آب تلفن ۲۵۴۱	۵۱۴۱ بانک ملی قزوین
۱۱	مرکز تربیت معلم یزد	ساختمان	یزد ـ خیابان ششم بهمن تلفن ۳۰۳۸	۱۵۳۰۹ بانک ملی یزد
۱۲	مرکز تربیت‌معلم ساری	ساختمان ومکانیک	ساری ـ هنرستان صنعتی ۲۰ دستگاه	۱۲۱۴۷ بانک ملی ساری

م الف ۱۱۷۴۸ آ ـ ۲۸۱۴۶

اطلاعیه سازمان سنجش آموزش کشور درباره پذیرفته‌شدگان مسابقه ورودی دانشکده علوم تربیتی دانشگاه سپاهیان انقلاب ایران

از پذیرفته شدگانی که اسامی آنان ذیلا درج گردیده روز سه‌شنبه ۱۸ر۶ر۵۴ و روز چهارشنبه ۱۹ر۶ر۱۳۵۴ (تا ساعت ده صبح) ودرصورت نیاز از افراد ذخیره روز چهارشنبه ۱۹ر۶ر۵۴ (از ساعت ده صبح) ثبت‌نام‌بعمل خواهد آمد. برای‌اطلاع از نحوه ثبت نام و مدارک مورد نیاز وانجام معاینات پزشکی پذیرفته شدگان باید قبل ازروز ثبت نام‌به‌دانشگاه سپاهیان انقلاب ایران واقع درسی کیلومتری جاده‌تهران مشهد(ازمیدان‌خراسان)مراجعه‌نمایند. پذیرفته‌شدگان درموقع‌ثبت‌نام‌بایدمدارکی ارائه‌دهنده‌که معدل کتبی ششم متوسطه آنان در آن‌درج شده باشد .

پذیرفته شدگان دانشگاه سپاهیان انقلاب رشته علوم تربیتی

ردیف	نام‌خانوادگی ونام	شماره شناسنامه
۱	نبی‌زاده فرخنده	۳۵۰
۲	طاهری توران دخت	۱۵۸
۳	نوشیار یعقوب	۱۷۳
۴	خدایار علی	۸۲۷
۵	حجاری محمد	۶۵۱
۶	رضایی علی‌محمد	۱۰۸۵
۷	افغانی فروغ‌اعظم	۱۱۴۳
۸	سیدآقایی‌زاهدی احترام‌السادات	۸۸۰
۹	وثوق محمدابراهیم	۳۲۵
۱۰	زاهدگل‌بابا	۱۳۳
۱۱	شهبازی چگنی حبیب‌اله	۸۳۴
۱۲	نوکنده‌مهدی	۱
۱۳	تیموری محمد	۳۴۰
۱۴	دلاوردوین غلامحسین	۲۴
۱۵	عرفانیان‌نیره	۷
۱۶	توسلی نسرین	۵۲۳۴۳
۱۷	مکارمی بتول	۷۶۳
۱۸	نادری حسین	۱۳۸
۱۹	پیرهادی تواندشتی شهین	۳۰۳
۲۰	خلیلی علی‌اکبر	۲۸۶
۲۱	صادقی دلویی صدیقه	۴۳۴
۲۲	کشوری مرهاد	۹۲
۲۳	هوشمندزاده صدیقه	۸۲
۲۴	مصفایداله	۳۳۲
۲۵	عنایتی قصبه‌حسن	۹۷
۲۶	غلامی اصل‌نی‌اصغر	۴۹۷
۲۷	مقدم فرحمید	۲۰۰
۲۸	یغمایی نیلوفر	۸۲
۲۹	پورعباسی سمیه	۴۲۶۴۷
۳۰	رشنومرادعلی	۲
۳۱	زینی‌جهرمی محمدحسین	۶۸
۳۲	گدازگر فاطمه سلطان	۱۰۷
۳۳	اسکندری علی‌مدد	۳۴۱۷
۳۴	شهسواری‌فرد عباس	۱۵۸
۳۵	کاظمی‌شیدا	۱۵۱
۳۶	حوری‌زادگنج‌کار بهمن	۹
۳۷	رستمی نسب دولت‌آبادی عباسعلی	۶۵۲
۳۸	چوبکار محمدرضا	۴۱۲۷۲
۳۹	قباجی کتم‌جانی عزیزعلی	۹
۴۰	ناظری مهدی	۹۹
۴۱	ایزدپناه هدایت‌اله	۱۱۱
۴۲	احمدنژاد غلامرضا	۱۲۸۵
۴۳	نبوی‌زاده رفسنجانی احمد	۶۰
۴۴	بانگیان تبریزی طاهره	۸۷
۴۵	علی‌خواه‌اکرم	۹۱۰۶۰
۴۶	محمدی‌محمدیه علی‌اکبر	۱۷
۴۷	بیضایی فرخنده	۲۶۷
۴۸	نصری‌فریده	۴۵۱۴۹
۴۹	پازوکی‌پلشت نعمت‌اله	۶۱۱
۵۰	اسعدی علی‌اکبر	۶۱۹
۵۱	مهدیزاده اخته‌خانه پروین	۱۹۰
۵۲	نوبهار ایران	۱۹۷
۵۳	یزدان‌مهر حمزه	۲
۵۴	اسفندی کاشی‌نجیبه	۲۰۴۱
۵۵	علیزاده حسین	۷
۵۶	رمضانی علی	۱۲۱
۵۷	ثانی‌آفاق	۱۶۱
۵۸	سلیمی اشلقی اکرم	۲۷۷
۵۹	حمیدی صغری	۲۸
۶۰	مرادی شهربابک فاطمه‌سا	۸
۶۱	رسولی اسکویی اقدس	۵۹۲۱
۶۲	بهبهانی نیامهوش	۶۴
۶۳	بختیاری عفت	۱۷۳
۶۴	داربنی شکوه اعظم	۲۰۷۰
۶۵	نقیبان بهناز	۷۱۲
۶۶	عمیدپور منیژه	۴۸۵۷۰
۶۷	مرادی شهربابک حلیمه	۲۸۶
۶۸	خراسانی‌پوران	۳۲۵
۶۹	خیری‌نادره	۹۸۷
۷۰	مصیلی‌ام‌البنین	۱۲۵۳

ذخیره های دانشگاه سپاهیان انقلاب رشته علوم تربیتی

ردیف	نام‌خانوادگی ونام	شماره شناسنامه
۱	نانورمحمدهادی	۵۱۸

پذیرفته شدگان دانشگاه سپاهیان انقلاب رشته مشاوره و راهنمایی

ردیف	نام‌خانوادگی ونام	شماره شناسنامه
۱	فرهنگ ترجمان‌مریم	۵۶۹
۲	خاوران ارومیه روح‌انگیز	۱۴۸
۳	تودجی محمدحسین	۱۲۹
۴	رضاپورسکینه	۳۸۰
۵	بهزادی آزاد عبدالرسول	۴۲۰
۶	صبوری‌رضا	۱۵۴
۷	پاکیزه‌مقدم محمدطاهر	۱۷۲
۸	فرهنگ ترجمان‌زهرامهرانگیز	۱۰۸
۹	حیدرزاده صدرآبادی حسن	۵
۱۰	بهی‌بهیه	۱۰۸۵
۱۱	ازرمی‌سه‌ساری هیبت‌اله	۵
۱۲	بزادری علیرضا	۲۰۸۱۰
۱۳	منصور بهمنی ولیمحمد	۲۴۸
۱۴	یوسفی صدیقه	۹۴
۱۵	خونساری فاطمه	۲۵۷
۱۶	وحیدرضاقلی	۱۳
۱۷	صحراییان مهرافروز	۲۲۹
۱۸	شهاب‌فاطمه	۱۰۹
۱۹	تیمورزاده تیمور	۸۱۳
۲۰	آقاخانی اعظم	۱۰۳۲
۲۱	جابری انصاری عذرا	۳۵۴
۲۲	ویسویی رحمن	۴
۲۳	شاکری غلامرضا	۲۵
۲۴	عرفانی عفت	۸۵
۲۵	سعیدی محمد	۱۸۶
۲۶	نجفی‌فریده	۹۱۸
۲۷	اسعدارزقی‌ثریا	۷۰۱۱
۲۸	ناظمی نسرین	۲۱۹
۲۹	موسوی محمود	۸
۳۰	اهی‌پرویز	۱۱۴
۳۱	نزهتی قربان محمد	۱۹۳
۳۲	خسروی کوه‌بنانی محمدرضا	۸۳
۳۳	زارع حسین	۲۹۳۹
۳۴	اعتباری جبرسرایی نیره	۶۲۵
۳۵	خداوردیان فاطمه صغری	۱۵۷۵
۳۶	دارقیاسی سید حمید	۱۰۳۷
۳۷	هدایت حمیده	۲۱۰
۳۸	ملاعباسی مرتضی	۵۱
۳۹	برزگربور طاهره	۵۱۰
۴۰	احمدخانی بزچلویی مجید	۲
۴۱	اصغرپورعذرا	۵۷
۴۲	توکلی‌دارانی قربانعلی	۴۳
۴۳	عسگری سیدحسن	۳۶
۴۴	رییسی سربیژن‌یارعلی	۳۲۷
۴۵	صیرفی جمیله	۷۸
۴۶	نیکخو حبیب	۹۶
۴۷	تابعین‌کشفرهرا	۲۶۹
۴۸	معتمدی فرخنده	۳۹۳
۴۹	منیری وجیهه	۱۴۰
۵۰	مرادی محمدداود	۳۹۷۳
۵۱	حصیری زهرا	۳۶۱۸
۵۲	موسوی مهدی	۱۷۴۶۵
۵۳	بردبار یلقیس	۱۵۱
۵۴	بیدی علیرضا	۱۰۸۵
۵۵	شریف‌زاده یزدی محمد	۹۳۳۲
۵۶	بی‌نیاززهرا	۲۶۵۴
۵۷	قایمی‌محمد	۳۵۶
۵۸	بهشتی کاشانی فخرالسادات	۲۸۸
۵۹	ایران‌نژادپاریزی لطفعلی	۹
۶۰	شجاعی‌ثریا	۱۷۵
۶۱	رحیمی‌غلامعلی	۶
۶۲	قیدی‌کبری	۳۸
۶۳	کشاورز المقلی	۹۱۸
۶۴	نامورحقیقی شیرازی‌فرد زهرا	۸۸۹
۶۵	بیگایی عباس	۱
۶۶	اشرف‌زاده مارنونی فاطمه	۲۰۰
۶۷	باقیات فاطمه	۴۰۸
۶۸	حسین‌زاده صدیقه	۱۶
۶۹	یزدانی بیوکی‌مهناز	۲۳
۷۰	پیرفلاح محمدرضا	۲۵

ذخیره های دانشگاه سپاهیان انقلاب رشته مشاوره و راهنمایی

ردیف	نام‌خانوادگی ونام	شماره شناسنامه
۱	اکبرطیبه	۳۵۸۷۴
۲	ایرانی عبدالرضا	۷۴
۳	صالحی‌ناهید	۳۷۶
۴	حاجی‌امینی نجف‌آبادی پرویز	۶۵۸
۵	دانیالی عبدالعزیز	۳۰
۶	نجاتپور مرضیه	۶۸۵
۷	محقق بدری	۶۳۵
۸	مظهر مهین	۸۵۲
۹	سعادت سلمانی غلامعلی	۱
۱۰	حقیقت‌نیاطاهره	۸۹۲
۱۱	شمسی‌شهناز	۸۳۵
۱۲	علی‌نژاد دلذری‌میرحاج	۱۳
۱۳	نوزاد سدا	۲۱۱۶
۱۴	کیوانی پورانگیز	۲۹۸۶
۱۵	ضیایی شوشتری سکینه بیگم	۳۲
۱۶	جعفرپورهما	۲۱۳
۱۷	لکزفردزهرا	۳۷۲
۱۸	محسنی میاندره ابوالقاسم	۲۳
۱۹	اروجی کتایون	۷۰
۲۰	زحمت‌کش سفیدگر محمدرضا	۶۵۹
۲۱	کریم‌پور نطنزی زهرا	۱۱۲
۲۲	حسینی کیشانی شجاع‌الدین	۸
۲۳	فروتن بهاالدین	۱۲
۲۴	منصوری گیلانی قدسی‌السادات	۵۱۱
۲۵	فهیمی محمدابراهیم	۲۲۴۰
۲۶	طیبی‌آراسته عباس	۵
۲۷	گرعبدالقادر	۲۰۳۵
۲۸	محیاپورلری عزت	۲۷۵
۲۹	عباسی‌اصل بهروز	۱
۳۰	همتی هوشنگ	۳۰
۳۱	دهقانی حشمت	۳۴۹۵
۳۲	میرزایی مهجبین	۴
۳۳	نیاکان شهلا	۴۶
۳۴	شکوهی موسی	۹۶
۳۵	باطوری بهرام	۱۰
۳۶	چاوشی گسکری اکبر	۵۵
۳۷	دیدور سید محمدرضا	۵۴۲

مدرسه‌عالی ریاضیات و مدیریت اقتصادی کرج

برای تکمیل ظرفیت سال‌اول رشته‌مدیریت‌اقتصادی اسامی جدیدی‌راذیلا‌اعلام‌مینماید

این عده با توجه بشرایطی که‌روز شنبه۲۱ مرداد در روزنامه های کیهان و اطلاعات منتشر گردیده است روز دوشنبه ۱۷ شهریور ماه ساعت ۱۰ صبح میتوانند به مدرسه عالی ریاضیات و مدیریت‌اقتصادی‌واقع درکرج انتهای خیابان پهلوی مراجعه کنند تا بارعایت حق‌تقدم ودرنظرگرفتن‌ظرفیت باقیمانده در رشته مدیریت اقتصادی‌ازبین حاضرین‌تعداد مورداحتیاج‌انتخاب و از آنان ثبت نام شود.

اسامی ذخیره‌های جدید رشته مدیریت اقتصادی

۱	ایرانپور مبارکه غلامرضا	۳۰	کبیری محمدعلی	۶۰	اسدافروز محمدتقی
۲	فروزانفر شهلا	۳۱	کریمی‌نسب غلامعلی	۶۱	ثابتی‌اشجعی جواد
۳	الیاس زاده ژیلا	۳۲	رجبی گجین جلیل	۶۲	کفی‌مهابادی محمد
۴	طاهری خجسته	۳۳	آموزگار فسایی سکینه	۶۳	ثقفی نرگس
۵	نظری‌زنوز مهرداد	۳۴	شاهرخی شهناز	۶۴	سیفی بهروز
۶	رستگار شاپور	۳۵	شفیعیاندخت عمران‌محمدتقی	۶۵	گیوی علیرضا
۷	حیدری مرتضی	۳۶	ـ مولا یزدان پناهی اعظم‌السادات	۶۶	میلانی فاطمه
۸	فهیمی هنزایی حسین	۳۷	باغبان غلامعلی	۶۷	هاشمی بنجاد منیرالسادات
۹	علیپور پرویزیان جواد	۳۸	ضیائی غلامرضا	۶۸	فضل‌الله مامنظر
۱۰	سمیع غلامحسین	۳۹	مکفی ریوف	۶۹	ضیائی طبی‌نژاد رحمت‌الله
۱۱	فرسیابی نصرالله	۴۰	حبیبی مهر محمود رضا	۷۰	دقیقی روحی رحمان
۱۲	میاحی منصور	۴۱	سلیمی اکبری رضا	۷۱	خزان هوشنگ
۱۳	احمدی ندوشن علی	۴۲	فرونتی محمدرضا	۷۲	جویباری مقدم ناصر
۱۴	قاجار پرویز	۴۳	اوطمیشی الهه	۷۳	نوری افشار مجتبی
۱۵	نجفیان کاظم	۴۴	محمد حسینی سیما	۷۴	راشدی منیژه
۱۶	کریمی زاد سمعی محمد	۴۵	مجیبی یدالله	۷۵	افشار احمد
۱۷	علی‌پناه شهلا	۴۶	پارساپور زهرا	۷۶	گلدوست جلودار فیروزعلی
۱۸	میرانی فرامرز	۴۷	بهروز ژیلا	۷۷	قدرتی حسن
۱۹	آرمانپور مهرداد	۴۸	حوائجی سودابه	۷۸	سیگارچی یزدی رامین
۲۰	ستاری پور عبدالصاحب	۴۹	اورکی دوبکی غلامرضا	۷۹	رحیمی حسینی حسین
۲۱	شفاءالدین‌نبارگی‌بی‌بی‌خدیجه	۵۰	صالحی ارشلو زهره	۸۰	بناء یزدی غلامحسین
۲۲	منتظری نجف‌آبادی‌حسینعلی	۵۱	وصالی عباس	۸۱	غدیری فریده
۲۳	بصیری کریم	۵۲	آهوچشم زهرا	۸۲	راستگردانی توران
۲۴	شیخ کاظری میلان‌امیرناصر	۵۳	اولیائی سید محمد خلیل	۸۳	حسینی نژادیزدی‌پور زهرا
۲۵	مغازه مقیم صدیقه	۵۴	اقبالی پروین	۸۴	میرینچی سید حسین
۲۶	نقیبی‌زاده میبدی مسعود	۵۵	باوند سوادکوهی شاهرخ	۸۵	بخشنده‌بلسی زهره
۲۷	دمیرچی محمدعلی	۵۶	معمارزاده محمد حسین	۸۶	کمالی‌نژادفاطمه
۲۸	صانعی شهره	۵۷	کیان مهدی	۸۷	ایزد دوستدار فریماه
۲۹	لعل دهقانی مسعود	۵۸	جعفری بافقی سید علیرضا	۸۸	احمد شیروانی فرهاد
		۵۹	اعلمانی تفرشی فرشید	۸۹	قائمی حسن
				۹۰	غنی‌زاده شهناز
				۹۱	رشیدی رنجبر حمید
				۹۲	خزچین امیرحسین
				۹۳	اکبرمهر رضاعلی
				۹۴	سعادت حکمته
				۹۵	دهقانی فواد
				۹۶	اطمینان پروین
				۹۷	عباسی مکوند غلامعباس
				۹۸	داودی علیرضا
				۹۹	حسینی اشترنیانی عطاءاله
				۱۰۰	ابراهیم‌زاده گنجی‌میرحمید
				۱۰۱	ابراهیم‌زاده گنجی‌میرحمید
				۱۰۲	صاحبی سیما
				۱۰۳	حسینی شکرائی بهرام
				۱۰۴	فرحپور دیلمی رویا
				۱۰۵	فرحناک کریم
				۱۰۶	کاشانی محمود
				۱۰۷	مرادی قادی محمدرضا
				۱۰۸	اسکندری حشمت‌اله
				۱۰۹	حیدری آذر
				۱۱۰	اژدری ناهید
				۱۱۱	طهماسبی عباس
				۱۱۲	روشنیان ایرج
				۱۱۳	آذرتاش محمود
				۱۱۴	چهل‌امیرانی فاطمه
				۱۱۵	اسرافیلی پروین
				۱۱۶	طباطبائیان سیدعلی‌اصغر
				۱۱۷	کریمی‌ده‌چشمه عبدالحمید
				۱۱۸	احمدیلر دیزجی کریم
				۱۱۹	شهرابی مقدم مسعود
				۱۲۰	اسلامی پیرهراتی‌عبدالکریم
				۱۲۱	ولی‌زاده رضا

آگهی دعوت مجمع عمومی عادی شرکت سهامی عام کامیونداران و موسسات حمل و نقل (نوبت دوم)

چون در جلسه مورخه شنبه ۵۴ر۶ر۸ حد نصاب قانونی‌جهت تشکیل مجمع حاصل نگردید طبق بندپنجاز ماده ۱۴ اساسنامه‌مجلسه مجدد مجمع عمومی برای ساعت پنج‌بعدازظهر روز شنبه۵۴ر۶ر۲۹ تشکیل خواهد شد لذا از سهامداران محترم تقاضا دارد در وقت مقرر در محل شرکت خیابان زرتشت شخصا ویا نماینده قانونی خود را به دفتر شرکت معرفی فرمایند .

جلسه مجمع نوبت دوم با حضور عده حاضر رسمیت خواهد داشت .

دستور جلسه طبق آگهی قبلی بشرح زیر است :

۱ـ استماع گزارش هیئت مدیره وبازرسان قانونی شرکت

۲ـ تصویب ترازنامه عملکرد سال ۵۳

۳ـ انتخاب بازرسان اصلی و علی‌البدل شرکت .

هیئت مدیره شرکت سهامی عام کامیونداران و موسسات حمل و نقل

آ ـ ۲۸۰۹۴

آگهی شهرداری خرم‌آباد

شهرداری خرم‌آباد لرستان برای‌اجراء و نظارت در کارهای عمرانی و امور ساختمانی بیک نفر مهندس فارغ‌التحصیل رشته راه و ساختمان و یکنفر نقشه بردار بطور قرارداد موقت یکساله‌با حقوق مکفی نیازمند است.ازداوطلبان تقاضادارد برای اطلاع از چگونگی شرایط و میزان حقوق‌و تنظیم برگ درخواست تا آخر وقت اداری روز یکشنبه مورخ ۵۴ر۶ر۱۶ بشهرداری (دایره ـ کارگزینی) مراجعه فرمایند .

شهردار خرم‌آباد . علیمحمد ساکی

اطلاعیه شرکت سهامی تاسیسات جهانگردی

دراجرای تصمیمات دولت درمورد کاهش قیمت ها و به منظور رعایت حال مسافران شرکت تاسیسات جهانگردی وابسته بوزارت اطلاعات و جهانگردی از تاریخ پنجم شهریور ۱۳۵۴ قیمت‌اطاق‌های مهمانسرا های خود را در سراسر کشور بمیزان ده درصد کاهش میدهد واین تخفیف در صورت حساب مسافران منظور میگردد .

م الف ۱۱۷۶۴

شرکت سهامی تاسیسات جهانگردی

آ ـ ۲۸۱۳۸

آگهی

قابل توجه پیمانکاران طرف قرارداد طرح اصلاح و توسعه تاکستانهای کشور

بمنظور اصلاح واحیاء موستان های قدیمی و سنتی با استفاده از روش های نوین تاکداری که مالاافزایش‌میزان تولید و بهبود محصول انگور کشور را دربرخواهد داشت ، طرح اصلاح و توسعه تاکستان‌ها از طریق انعقاد قرارداد باتاکداران علاقمند علاوه‌بر :

انجام کمک های فنی وراهنمائی های لازم ـ تحویل کود شیمیائی با در نظر گرفتن ۲۰درصد بخشودگی در بهای آن ـ توزیع‌سم برای مبارزه با امراض قارچی بصورت مجانی توزیع هورمون رشد برای ارقام‌بیدانه‌بصورت مجانی برای هر هکتار برنامه تغییر سیستم هدایت بوته مووام بدون بهره طویل‌المدت تشویقی بمبلغ یکصدو بیست هزار ریال و برای هر هکتار احداث باغات جدید مبلغ پنجاه هزار ریال وام بابهره‌کم و بمدت ۹ سال پرداخت می نماید .

علاقمندان باستفاده از تسهیلات مزبور می توانند در مراکز استان ها بادارات کل کشاورزی و درشهرستان ها بادارات کشاورزی محل مراجعه و اطلاعات لازم‌کسب نمایند . م الف ۱۱۷۵۰

وزیر کشاورزی و منابع طبیعی

اسامی داوطلبان عضویت حوزه یک شورای داوری تهران

۱ـ آقای مهدی گرامیان مقدم فرزند ابوالقاسم

۲ـ آقای محمود مژده فرزند اکبر

۳ـ آقای هوشنگ خسروانی فرزند مصطفی

۴ـ آقای حاجی حسن فرزانه فرزند حاج ملامحمد

۵ـ خانم زهرا قاضی نظام فرزند علی

۶ـ خانم‌شهان‌دخت یغان‌شاهی‌فرزند باباخان

۷ـ خانم فرح‌داودی فرزند هاشم

۸ـ آقای منوچهر ثقفی فرزند عبدالحمید

۹ـ آقای محمد ابراهیم ناطقیان‌فرزند گداعلی

۱۰ـ آقای غلامرضا نظر فرزند صفر علی

محل اخذ رای : بازار تجریش کوی حاج محمد صراف پلاک ۱۶۵ محل حوزه یک شورای داوری .

اطلاعات

ویژه‌نامهٔ کشور قطر

صفحه ۱۱

چهارشنبه ۱۲ شهریورماه ۱۳۵۴ـ شماره ۱۴۸۰۰

باقطر آشنا شوید

*** درحالیکه جمعیت قطر درسال ۱۹۴۹ از ۳۰۰۰۰ نفر تجاوز نمیکرد ، سرشماری سال ۱۹۷۰ نشان داد که جمعیت قطر بالغ بر ۱۱۱٫۱۱۳ نفر است . ازدیاد ورشد سریع جمعیت قطر نشان میدهد که از سال ۱۹۵۰ تا ۱۹۷۰ نسبت افزایش جمعیت در این کشور ۸ درصد بوده است .**

*** ۶۴٫۵ درصد ازکل جمعیت قطر را مردان تشکیل میدهند که تعدادشان به ۷۱۷۱۴ نفر میرسد . تعداد افرادی که سن آنها تا ۱۵ سال است ۴۰۷۰۰ نفر میباشد واین خود نشان دهنده وظایف سنگین وزارت آموزش و پرورش قطر برای تعلیم این افراد است .**

اشاره

امروز ، چهارشنبه دوازدهم شهریورماه «سوم سپتامبر» مصادف است با چهارمین سالگرد استقلال قطر .

قطر ، کشور همکیش ما ، از زمانیکه والاحضرت شیخ خلیفه بن حمدآل ثانی زمام آنرا بدست گرفت ، در راه تعالی گام گذاشت . هدف والاحضرت شیخ خلیفه که بانی قطر نوین و پرچمدار پیشرفت و ترقی آن است شاندن قطر از مرحله عقب ماندگی به مرحله ترقی و تبدیل و زندگی بدویت مردمان آن بزندگی مرفه ومتمدن امروزه میباشد.

این هدفی است که برهیچکس پوشیده نیست ، بویژه اینکه این هدف شامل آموزش و پرورش و بهداشت و احداث خانه‌های ارزانقیمت وبرپائی دستگاه سالم اداری و تربیت نسلی که بتواند مسئولیت را بعهده گیرد و توسعه امور صنعتی و اقتصادی باشد .

والاحضرت شیخ خلیفه ایمانی عمیق دارد باینکه بایاری هموطنان خود میتواند امارت خود را از لحاظ اقتصادی و سیاسی و اجتماعی بیک امارت بزرگ و عظیم تبدیل کند .

بهمین مناسبت این فوق‌العاده از روزنامه اطلاعات تهیه شده است تا خوانندگان گرامی هرچه بیشتر باقطر آشنا شوند .

قطر شبه جزیره‌ایست به مساحت چهار هزار میل‌مربع (ده هزار کیلومتر مربع) و بطول ۱۰۰ و عرض ۵۵ میل .

این کشور دارای جزایر متعددی است که مهم ترین‌آن جزیره «حالول» میباشد که تعدادی سکنه دارد .

طبق سرشماری که در ماه های مه و آوریل ۱۹۷۰ در قطر انجام شد جمعیت قطر بالغ بر ۱۱۱٫۱۱۳ نفر بود . البته جمعیت قطرقبل‌ازاکتشاف نفت در این سرزمین ، یعنی در سال ۱۹۴۹ از سی هزار نفر تجاوز نمی کرده است . ازدیاد و رشد سریع جمعیت قطر نشان میدهد که از سال ۱۹۵۰ تا ۱۹۷۰ نسبت افزایش جمعیت در این کشور هشت درصد بوده است .

دوحه پایتخت‌قطر در حدود یکصد هزار نفر جمعیت دارد که‌این تعداد بیش‌ازهفتاد درصد کل جمعیت قطر را تشکیل‌می دهد .

سرشماری ماه های مه و آوریل ۱۹۷۰نشان‌داد‌که تعداد مردان ۷۱۷۱۴ نفر یعنی ۶۴٫۵ درصد کل جمعیت بوده است .

همین سرشماری نشان داد که تعداد کسانی که عمر آنان تا پانزده سال است ۴۰٫۷۰۰ نفر میباشد و این خود نشان دهنده وظایف سنگین وزارت آموزش و پرورش قطر برای تعلیم این افراداست . درحالی که جمعیت تولید کننده ، یعنی افراد در سنین‌از ۱۵ تا شصت سالگی بالغ بر ۶۶٫۸۵۰ نفر یعنی ۶۰٫۲ درصد کل جمعیت بود که نیروی انسانی قطر را تشکیل میداد .

چنانچه تقسیمات نیروی انسانی را که در زمینه های مختلف اقتصادی فعالیت می کنند درنظر بگیریم باین نتیجه می رسیم که چهار درصد در بخش کشاورزی و ماهیگیری و یازده درصد در بخش صنعت و معادن و خدمات عمومی و شانزده درصد در گاز های ساختمانی وپنج‌درصد دربخش صنعت نفت و شانزده درصد در بخش تجارت کلی و جزئی وهفت درصددربخش ارتباطات و سیزده درصددر بخش‌دولتی ویک درصد دربخش بانک ها و ۲۸ درصد در بخش های مختلف دیگر که شامل فعالیت هائی از قبیل درودگری ، دوزندگی ، وغیره میباشدفعالیت دارند .

والاحضرت شیخ خلیفه‌بن‌حمدآل‌ثانی‌امیر قطر در مسافرت خویش‌به‌ایران‌یك قبضه‌شمشیر بحضور شاهنشاه آریامهر تقدیم داشت.

پیوند اقتصادی میان ایران وقطر

مناسبات‌اقتصادایران‌وقطر، سال بسال توسعه‌وافزایش پیدامیکند.روابط‌اقتصادی‌دو کشور براساس پیوندهای برادرانه‌استواراست

آخرین آمار درباره روابط اقتصادی ایران و قطر نشان میدهد که این روابط بانگیزه پیوند های برادرانه‌ای کمیان دو کشور وجود دارد روزبروز افزایش پیدا میکند و واردات قطر از ایران سال به سال بیشتر می شود .

مهم ترین کالا هائی که قطر از ایران خریداری و واردمی کند بقرار زیر است :

گوسفند ـ گاو ـ شتر ـ مرغ زنده ـ چوب ساختمانی ـ چوب سوخت ـ برنج ـ بیسکویت ـ تخم کاشتنی ـ جو ـ گندم ـ ذرت ـ سبزیجات تازه ـ میوه تازه ـ پیاز ـ سیر ـ سیب زمینی ـ فندق ـ گردو ـ پسته ـ بادام ـ عدس ـ باقلا ـ میوه خشک ـ کنسرو ـ سبزیجات ـ روغن نباتی ـ شیرینی ها ـ چای ـ مواد مختلف غذائی ـ فلفل ـ زردچوبه ـ هل ـ سیگار ـ توتون ـ روغن موتور ـ آسفالت ـ روغن حیوانی ـ رنگ ـ رب گوجه فرنگی ـ سنگ مرمر ـ نمک ـ پودر های رختشوئی ـ عطر ـ لوازم‌پلاستیکی ـ کفش ـ کیف ـ لوله های پلاستیکی ـ طناب ـ پنبه ـ حوله ـ منسوجات مختلف ـ چادر ـ شیشه ـ چوب سقف ـ آهن ـ آلمینیوم ـ سیم ـ موتور های دیزلی ـ چرخ خیاطی ـ قطعات یدکی موتور ـ تلویزیون ـ باطری خشک ـ یخچال ـ پوشاک بهداشتی ـ لوازم بهداشتی ـ انواع پارچه ـ لوازم فلزی دفتر و منزل ـ لوازم موسیقی ـ اسباب بازی ـ ضبط صوت و ترازو .

در مقابل قطر هم کالای‌زیر را بایران میفرستد : میوه‌های تازه ـ قطعات یدکی اتومبیل ـ موتور های‌دیزل ـ رنگ ـ چای ـ موتور ـ پارچه و پوشاک ـ برنج ـ کالا های مختلف ـ صنایع چوبی ـ شکر ـ پوست ـ پشم ـ عینک و کولر اتومبیل .

سیاست قطر و روابط آن با جهان

والاحضرت امیر قطر ، در سفر دو سال قبل‌خود به‌سوریه، درفرودگاه دمشق ، چهارچوب همبستگی ووحدت‌اعراب‌را چنین‌ترسیم کردند: «اینك ، نمای واقعی جهان عرب باقدرت‌ها وامکانات و موقعیت وارزشهای عالی اخلاقی و انسانی آن کاملا مشخص گردیده است . شك نیست که ماهمه در رسیدن باین موفقیت ها مدیون تلاش دستجمعی و هماهنك شده اعراب ووحدت آنان هستیم وبهمین‌جهت‌اطمینان دارم که بزرگترین وظیفه‌ما تقویت این تلاش دستجمعی است ...»

استقلال قطر در سال ۱۹۷۱ نقطه عطفی است در تاریخ این کشور که زمینه را در برابر این دولت جوان‌فراهم ساخت تا مسئولیت های عملی خود را در صحنه عربی و بین‌المللی بعهده‌گیرد.

چهار سال گذشته‌از عمر استقلال قطر ، دوره برجسته‌ایست از پیشرفت این دولت جوان که پایه هایش را والاحضرت شیخ خلیفه‌ابن حمدآل‌ثانی امیر قطر پایه‌گذاری کرد .

قطر برای توسعه روابط سیاسی خود با کشور های عربی گام های‌بلندی

قطر وکنفرانسهای عربی وبین‌المللی

بعهده گرفتن ریاست هیئت نمایندگی قطر در کنفرانس کشور های صادرکننده نفت که در ماه مارس گذشته درالجزایر تشکیل شد ، توسط حضرت شیخ‌خلیفه امیر قطر بازتاب بسیار نیکوئی داشت و در تصمیمات موثر کنفرانس نتیجه بسیار خوبی داشت .

قبل‌از آن هم نقش قطر شرکت

بروز استوار تر میگردد .

در همین چهارچوب از سیاست قطر،این کشور پذیرای عده‌ای ازرهبران عرب و تعدادی از هیئت های رسمی عربی بودازجمله‌والاحضرت شیخ‌زایدبن سلطان آل‌نهیان رئیس دولت امارات متحده عربی و سرهنگ ابراهیم‌الحمدی رئیس شورای فرماندهی جمهوری عربی یمن و والاحضرت شیخ جابرالاحمد الجابر ولیعهد و نخست وزیر کویت و همچنین ولیعهد و وزیر دفاع بحرین و ولیعهد امارت راس‌الخیمه و والاحضرت

نسبت به مسائل اعراب، از ایمان‌مطلقش به وحدت هدف و سرنوشت اعراب‌الهام می گیرد . این سیاست بخوبی در مسافرت های والاحضرت شیخ خلیفه امیر قطر در اوائل سال جاری به اردن و سوریه و مصر و ملاقات هایش با رهبران این کشور ها و سازمان‌مقاومت فلسطین که مسئولیت مستقیم رویاروی با دشمن صهیونیسم را بعهده دارند جلوه میکند .

همچنین میتوان به مسافرت اعلیحضرت ملك‌حسین پادشاه هاشمی اردن و یاسر آقای حبیب بورقیبه پسر عضو حزب دستور سوسیالیست تونس همگی در چهارچوب تقویت وحدت اعراب صورت گرفت .

قطر وهمبستگی اعراب

والاحضرت امیر قطر در مسافرت سال گذشته خود به سوریه در فرودگاه دمشق چهارچوب همبستگی و وحدت اعراب را چنین ترسیم کرد :

ـ «اینک نمای واقعی جهان‌عرب با قدرت ها و امکانات و موقعیت و ارزش های عالی اخلاقی و انسانی آن کاملا مشخص شده است . شکی نیست که ما همه در رسیدن به این موفقیت ها مدیون تلاش دستجمعی و هماهنگ شده اعراب و وحدت آنان هستیم و بهمین جهت اطمینان دارم که بزرگ ترین وظیفه ماتقویت‌این تلاش دستجمعی‌است تا بتوانیم اراضی خود را کلا و حقوق خویش را که در راس آن حقوق ملت فلسطین قرار دارد ، مسترد داریم .»

بهمین جهت دولت قطر نمایندگانی را از جانب خود به کشور های عربی اعزام داشت تا باردیگر همبستگی کامل قطر را با سایر کشور های عربی و تعهدات مطلق آنرا در قبال مسائل میهن بزرگ اعراب اعلام دارند .

قطر در هیچیک از مراحل رشد سیاسی خویش از اهمیت مسائل محلی و بین‌المللی اسلامی غافل نبود . بهمین جهت دولت قطر نقش خود را در خدمت به دین اسلام و مسلمانان بنحو احسن

و قحطی آسیب می بینند داد .

ضمنا بدنبال مسافرتی که وزیر بانک های گینه به دوحه کرد ، دولت قطر وامی معادل‌چهار میلیون دلار جهت اجرا ی‌مقداری از طرح های گینه به آن دولت داد .

ناگفته نماند ، که دولت قطر سهم خود را درصندوق عربی ویژه دادن وام به کشور های آفریقائی افزایش داد . این صندوق بموجب تصمیمات کنفرانس سران عرب‌که‌در رباط تشکیل شده بود تاسیس یافت .

ملاقاتی برادرانه میان‌پرزیدنت انورالسادات رئیس جمهور مصر و والاحضرت امیر قطر

اعلیحضرت ملك حسن پادشاه مغرب از والاحضرت شیخ خلیفه استقبال میکند .ولیعهد مغرب نیز درسمت چپ عکس دیده میشود .

والاحضرت شیخ خلیفه‌بن‌احمدآل‌ثانی امیر قطر درحال گفتگو با اعلیحضرت ملك خالدپادشاه عربستان سعودی ،وزیر خارجه قطر نیز دراین گفتگو ها حضور دارد .

برداشت و والاحضرت امیرقطر بهمین منظور اخیرا مسافرتی به عراق کرد که سه روز طول کشید و بدنبال آن از کشور های تونس و مغرب دیدن کرد.

دراین بازدیدها اوضاع کلی منطقه عربی خاورمیانه و مشکلات بین‌المللی و روابط برادرانه و دو جانبه‌ای که قطر را با هریک از کشور های عربی پیوند میزند مورد بررسی و مذاکره قرار گرفت .

ملاقات های امیر قطر

در همان‌سال والاحضرت امیرقطر چندین‌بار به عربستان سعودی سفرکرد که هدف آن تقویت روابط برادرانه‌دو کشور و دو ملت بود ، روابطی که‌روز

در کنفرانس هفتم سران عرب که در اواخر سال گذشته در رباط تشکیل گردید بخوبی جلوه کرد و به تصمیمات مهم بویژه در مورد مسئله فلسطین و وحدت اعراب دربرابر صهیونیسم پس‌از جنگ اکتبر ، قدرت بخشید .

ترکی‌بن عبدالعزیز آل‌مسعود نایب‌وزیر دفاع و هوائی عربستان سعودی ازقطر دیدن کردند .

گفتگو های والاحضرت شیخ خلیفه امیرقطر با این رهبران و مسئولان‌شامل اوضاع منطقه‌ومسائل عربی‌بود و وحدت اعراب و همچنین روابط دو جانبه‌قطر با هریک از این کشور ها شد .

قطر ورویدادهای عربی

کشور قطر ، همیشه در قلب‌تحولات و رویداد های عربی قرار داشت . و بارها اعلام داشته است که تعهدات آن عرفات رئیس سازمان آزادی بخش فلسطین وعبدالعزیز حجازی نخست‌وزیر وقت قطر و عبدالحلیم خدام نایب‌نخست وزیر و وزیر خارجه سوریه و محمود ریاض دبیرکل اتحادیه جامعه عرب به قطر اشاره کرد ، گذشته از این ملاقات های والاحضرت امیر قطر با نایب رئیس جمهور سودان و وزرای تبلیغات و اسکان و هواپیمائی‌مصرو وزرای‌خارجه تونس و موریتانی و عضو شورای عالی انقلاب و وزیر ثروت حیوانی سومالی و

ظرف سال گذشته ، دولت قطر هیئت های رسمی متعددی به کشورهای آلمان غربی ، یونان ، انگلستان ، مالیزی ، ایالات متحده آمریکا ، فرانسه ، سیلان، دانمارک،ونزوئلا اعزام داشت ، همچنین اسقف ماکاریوس و دکتر والدهایم دبیرکل سازمان ملل متحد و رابرت مکنامارا رئیس صندوق بین‌المللی پول از قطر دیدن کردند و والاحضرت شیخ خلیفه امیر قطر این هیئت ها را بحضور پذیرفت .ودرمذاکراتی که با آنها انجام داد سیاست عربی و بین‌المللی قطر را برای آنان تشریح نمود .

ایفا کرد . ازجمله کمک هائی به بعضی از کشور های اسلامی داد مانندپرداخت سه میلیون‌دلاربرای تامین کسری موازنه بودجه جمهوری سومالی و پرداخت دو میلیون دلار کمک به قربانیان زلزله پاکستان .

دولت قطر همچنین سعی نمودروابط خود را با کشور های آفریقائی تقویت آزادی خود مبارزه می کنند بویژه‌جنوب آفریقا و رودزیا جانبداری نماید . در چهارچوب همین علاقه ، قطر کمک های مادی زیادی‌به‌کشور های آفریقائی که دراثر حوادث طبیعی مانند خشکی

کوششهائی درچند زمینه برای رفاه بیشترمردم

در آوریل سال ۱۹۷۰ باتشکیل اولین کابینه درقطر ، اولین قانون اساسی موقت حکومت قطر نیز تصویب و بمرحله اجرا گذارده شد . درهمین سال وزارت کار و امور اجتماعی قطر تاسیس یافت ودرزمینه تامین عدالت اجتماعی گامهای مؤثر و سودمندی برداشته شد ...

با راهنمائی های خردمندانه والاحضرت شیخ خلیفه‌بن حمدآل‌ثانی حاکم امارت قطر ، دولت قطر کوشیده است که رفاه و زندگی بهتری برای تمام افراد فراهم سازد . این کوشش ها در زمینه های مختلفی انجام شده است . ازجمله میتوان فراهم نمودن خدمات اجتماعی وبرقراری قوانین اجتماعی را نام برد .

تا بیست سال پیش قوانین جدید اجتماعی اصولا در قطر وجود نداشت ، مگر همان قوانین صحرا کـه مدرن بوده و مردم به آن خو گرفته بودند . زندگی آن زمان قطر بنحوی نبود که نیازی به چنین قوانین اجتماعی باشد . قبل‌ازکشف نفت اکثریت مردم قطر به ماهیگیری و صید مروارید در دریا اشتغال داشتند و قانون دریا هم مستلزم اطاعت کردن محض کارگران کشتی از فرمان ناخدا بود .

با اکتشاف و استخراج نفت وکاهش‌تجارت مروارید طبیعی ، زندگی معمولی مردم قطر دگرگون شد . بسیاری از کارگران بطرف شرکت های نفتی عامل در قطر روی آوردند و تاسیس اداره کار و امور اجتماعی مورد نیاز شد تا بوسیله آن از حقوق کارگران حمایت وروابط کارگر و کارفرما تنظیم و در صورت لزوم برای افراد کار فراهم سازد . بهمین جهت در اوت سال ۱۹۵۹ «اداره کار» تاسیس شد .

روز دوم آوریل ۱۹٦۲ اولین قانون مربوط به امور اجتماعی و کارگری تصویب شد که بموجب آن حقوق کارگران و ضابطه روابط کارگر و کارفرامشخص گردید . قانون مزبور از ماه مارس ۱۹٦۳ بمرحله اجرا گذاشته شد و به آن عمل گردید .

روابط کارگر وکارفرما

در بیستم اوت ۱۹٦۳ قانون دیگری تصویب شد و باستناد آن از کلیه مسئولان و کارفرمایان و شرکت ها و موسسات خواسته شد که اطلاعات کافی‌در مورد کار تاسیس خود و نوع فعالیت آن به مدیر اداره کارتسلیم نمایند تا اداره کار علاوه‌بر اینکه آمار دقیقی از رشته های کار بدست می آورد ، روابط صحیح میان کارگر و کارفرما را تنظیم نماید .

در سال ۱۹٦۳ طبق قانونی‌کهتصویب شد نام اداره کار به «اداره کل کار» تبدیل شد و طی سال های‌بعد قوانین و آئین‌نامه های مخصوص دیگری تصویب و اجرا شد که باستناد آن و همگام باپیشرفت قطر حقوق کارگران و حقوق اجتماعی آنان محفوظ ماند .

تاسیس وزارت کار

در آوریل سال ۱۹۷۰ که اولین قانون اساسی موقت حکومت قطر تصویب و بمرحله اجرا گذاشته شد واولین کابینه تشکیل گردید ، وزارتخانه‌ای بنام وزارت کار و امور اجتماعی تاسیس یافت .

وظایف این وزارتخانه بشرح زیر است :

۱ـ کوشش در فراهم نمودن کار های مناسب برای هموطنان‌وتدوین آئین‌نامه‌هائی برای تامین عدالت اجتماعی جهت آنان .

۲ـ بهبود وضع معیشت کارگران و کشاورزان و بالا بردن سطح زندگی آنان .

۳ـ مبارزه با بیکاری و تامین رفاهیت برای‌بیکاران و فراهم نمودن کار برای آنان .

وظایف وزارت کار و امور اجتماعی در زمینه‌خدمات اجتماعی بشرح زیر است :

۱ـ برقراری برنامه هائی برای تنظیم خدمات و اصلاحات اجتماعی .

۲ـ انجام اقداماتی‌برای‌حمایت خانواده هادربرابر ناتوانی ها و نگهداری مادران و کودکان .

۳ـ حمایت نونهالان و دورنگهداشتن آنان از عوامل فساد و فراهم نمودن زمینه های سالم جهت رشد جسمی و فکری آنان .

٤ـ برقراری بیمه های اجتماعی جهت یاری دادن به آنان در دوران پیری و ازکار افتادگی و بیماری و حوادث .

۵ـ تنظیم برنامه های راهنمائی های اجتماعی از طریق رادیو و وسائل ارتباط جمعی دیگر .

٦ـ سرپرستی کردن از آموزشگاه ها و موسسات و راهنمائی کردن و اصلاح بزهکاران و نونهالان و نگهداری یتیمان و گدایان و معلولین .

۷ـ تشویق امور تعاونی در کلیه زمینه ها و توسعه جنبش تعاونی و سرپرستی کردن موسسات تعاونی .

کمک‌های اجتماعی

یکی دیگر از وظایفی که بعهده وزارت کار و امور اجتماعی واگذار شده نظارت و اجرای برنامه کمک های اجتماعی دولت به نیازمندان و مستمندانی است که نمی توانند از عهده هزینه های روزمره برآیند .

در سال ۱۹٦۲ اداره کل کار و امور اجتماعی براساس یک آمارگیری که بعمل آورد ، خانواده های نیازمند را مشخص ساخت و بدنبال آن باین خانواده ها کمک شد و میزان این کمک با آغاز زمامداری والاحضرت شیخ خلیفه بن‌حمد آل‌ثانی افزایش یافت و به ۵۲۰ ریال قطری برای هر خانواده بالغ شد .

ضمنا وزارت کار و امور اجتماعی به کلیه دانش آموزان و دانشجویان کمک‌نقدی میدهد که این کمک‌ها بشرح زیر است :

ماهانه ٦۵ ریال قطری برای دانش آموزان دوره ابتدائی ـ ۱۰۰ ریال برای دانش آموزان دوره اول دبیرستان ـ ۱۳۰ ریال برای دانش آموزان دوره دوم دبیرستان و ۲۰۰ ریال برای دانشجویان . علاوه‌بر آنها دانشجویان ماهانه هفتاد لیره استرلینگ از وزارت‌آموزش و پرورش کمک می گیرند .

کوشش های وزارت کار و امور اجتماعی بهمین‌جا خاتمه نمی یابد ، بلکه بررسی هائی هم انجام میشود تا کمک های بیشتری در کلیه زمینه ها و به افراد طبقات مختلف داده شود ، برای رسیدن به این هدف برنامه های متعددی بمرحله اجرا گذاشته شده است ، از آن جمله میتوان از برپائی اقامتگاه های ویژه معلولین و مستمندان و یتیمان نام برد . ضمنا برای اینگونه افراد آموزشگاه های مخصوصی تاسیس یافت تا بتوانند دررشته های مختلف تخصص پیدا کنند ، چندی پیش نیز وزارت کار و امور اجتماعی بیکی از کارشناسان عرب که در این رشته تخصص دارد ماموریت داد تا بررسی های لازم را در این مورد بعمل آورد .

وزیر دارائی و نفت بانك مركزی را می گشاید .

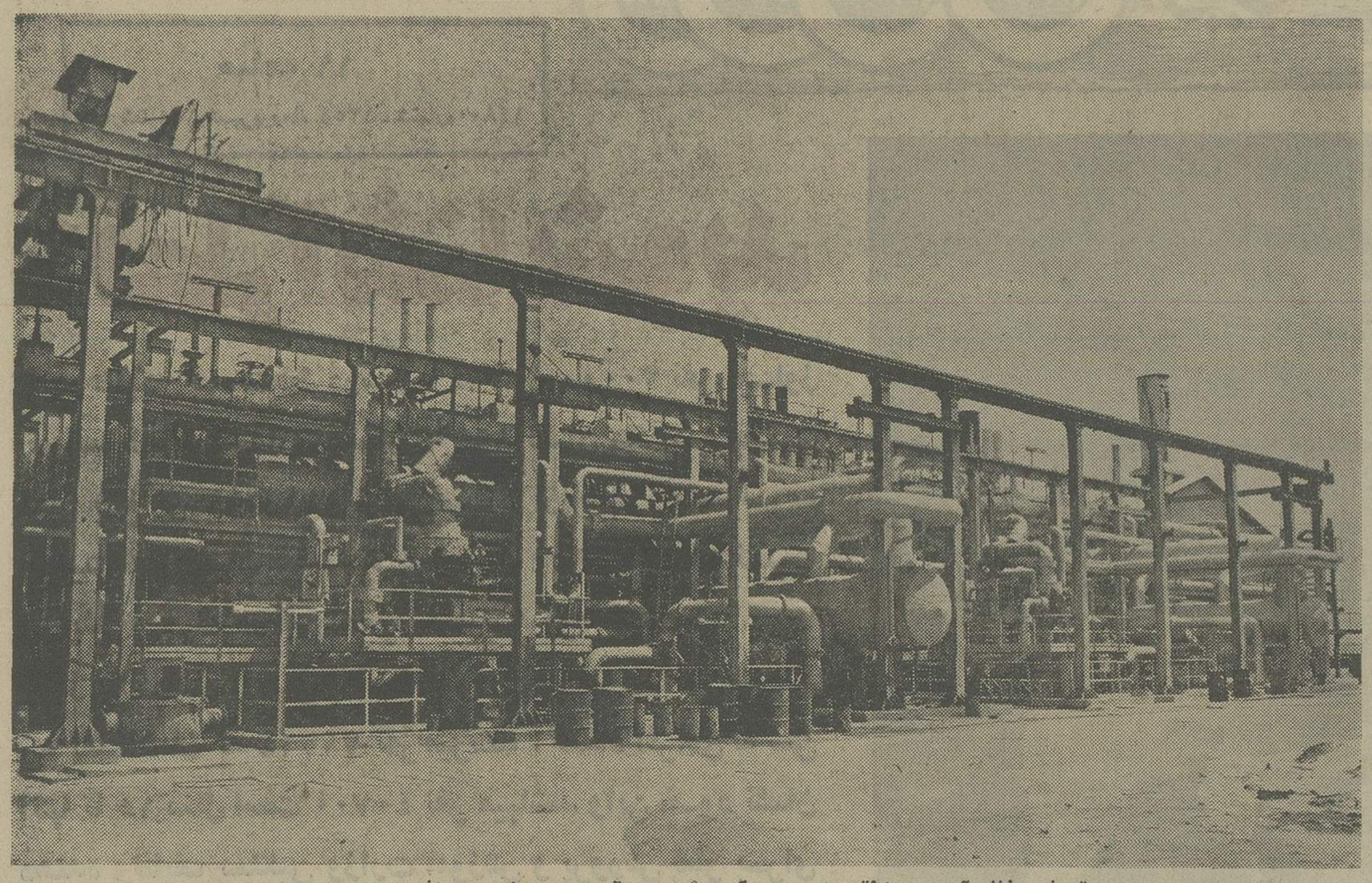

تصفیه خانه آب در منطقه راس‌عبود کـه اثری عمیق‌دربهبودوضع بهداشت مردم‌دارد .

بهداشت برای همه

وزارت بهداری قطر درسال ۱۹۷۰ تاسیس شد وکشور قطر از سال ۱۹٦٤ به‌عضویت‌سازمان‌بهداشت جهانی درآمد ...

درسال ۱۹٤۵ اولین‌بیمارستان قطر با کنجایش سی‌تختخواب تاسیس یافت ، ولی امروز قطر در صدر کشورهائی‌است که تلاش‌دارند خدمات‌بهداشتی رایگان را برای کلیه هموطنان و کلیه خارجیان مقیم فراهم سازد . و توسعه این خدمات در قطر ، در میان کشورهای عربی بطور اخص وکشورهای جهان بطور اعم بطور نمونه درآمد ه‌است .

خدمات بهداشتی در قطر شامل تمام دوره‌های درمان از جمله خدمات و معاینه‌های پزشکی در منزل و تهیه دارو و عمل های جراحی است که دولت تمام این خدمات رابطور مجانی برای‌مردم‌انجام میدهد.

علاوه بر ان دولت قطر در بودجه سال جاری اعتباری معادل دو میلیون ریال قطر در نظر گرفته تا از محل آن پزشکانی ازمشهورترین‌پزشکان جهان بقطر دعوت کند تا از یکطرف بیماران را معالجه و از طرف دیگر از وجود آنان برای بالابردن سطح علمی و فرهنگی هیئتهای بهداشتی و بیمارستانهای وزارت بهداری استفاده شود.

وزارت بهداری قطر سعی دارد بیمارستانهای قطر رابا مدرن‌ترین دستگاههای پزشکی که در مدرن‌ترین بیمارستانهای جهان مورداستفاده قرارمیگیرد مجهز سازد . و احداث بیمارستانها را در سراسر قطر توسعه دهد .

هم‌اکنون‌فقط درشهر دوحه علاوه برتعدادی درمانگاه و مطب که در سراسر شهر بچشم میخورد، چهاربیمارستان بزرگ وجوددارد. طبق‌برنامه وزارت بهداری، قرار است‌یک بیمارستان بیماریهای روانی و یک بیمارستان امراض ریوی و همچنین یک بیمارستان بزرگ عمومی احداث گردد. بیمارستان عمومی که قرار است از سال۱۹۷۷ از بیماران پذیرائی کند دارای ششصد تختخواب خواهد بود.

پیشرفت سریع

برای اینکه با پیشرفت و توسعه خدمات بهداشتی قطر اشنا شویم بایستی قسمتی از مراحل مختلف‌امر بهداشت‌قطر را مرور کنیم :

در سال ۱۹٤۵ نخستین بیمارستان درشهر دوحه‌افتتاح گردید. این بیمارستان دارای سی تختخواب بود و زیرنظر یک پزشک اداره می‌گردید . در بدو افتتاح این بیمارستان فاقد داروخانه و آزمایشگاه و لوازم عکسبرداری‌بود وبهمین جهت نمیتوانست خدمات خود را انطوریکه لازم است انجام دهد و حتی عمل جراحی در این بیمارستان در یک اتاق کوچک انجام می‌گرفت .

شش سال پس از افتتاح اولین بیمارستان ، در سال ۱۹۵۱ اداره مخصوصی در قطر تاسیس یافت تا بر کلیه خدمات بهداشتی این کشور نظارت و سرپرستی کند.

اولین اقدام این اداره‌ایجاد بیمارستانی بزرگ بود کـه بتواند نیازمندیهای ملت قطر را براورده سازد . در این بیمارستان تجهیزات کافی درنظر گرفته شد و امروزه‌بنام بیمارستان «الرمیله» شهرت‌دارد که‌معالجات بیماران‌در آن‌بطور رایگان انجام میشود ودولت قطر کلیه هزینه‌های آنـرا می‌پردازد .

بدین ترتیب کارهای این اداره روزبروز توسعه‌بیشتری یافت تا اینکه اداره بهداشت همگانی در قطر تاسیس شد و کلیه‌خدمات‌بهداشتی وپیشگیری در آن متمرکز گردید وخدمات درمانی نیز به دایره پزشکی واگذار شد .

نخستین درمانگاه

در سال ۱۹۵۳ نخستین درمانگاه دهان ودندان تاسیس شد و درسال۱۹۵٤ بیمارستان قدیم دوحه توسعه یافت و داروخانه و آزمایشگاه و اتاق عمل جراحی و قسمت دیگری جهت عکسبرداری و بخشی برای معالجات پزشکی به آن افزوده شد . در همان سال اولین درمانگاه مستقل بخش دهان‌ودندان و نیزسه‌درمانگاه درنقاط مختلف قطر افتتاح شد .

در سال ۱۹۵۸بخش‌پزشکی ویژه درمان دانش‌آموزان و اموزگاران و افراد خانواده آنان افتتاح و بنام بخش بهداشت مدارس نامگذاری‌شد و همچنین در سال ۱۹۵۹ بیمارستان زنان و زایشگاه‌در این کشور افتتاح گردید.

تا سال ۱۹٦٤ خدمات بهداشتی در قطر میان دو اداره جدا از هم تقسیم شده بود و در این سال قانون مخصوصی وضع گردید که بموجب آن دو اداره در همدیگر ادغام شده و بنام‌اداره خدمات‌پزشکی‌وبهداشتی‌همگانی نامگذاری گردید . در سال ۱۹٦۵ بخش ویژه کودکان افتتاح و به بیمارستان‌عمومی ملحق گردید و نیز یک پزشک قانونی تعیین و بدینوسیله نیازمندی قطر ازاین بابت مرتفع گردید .

در سال ۱۹٦۸ درمانگاه جدید دیگری افتتاح شد کـه دارای داروخانه و آزمایشگاه بود تا بتواند نیازمندیهای برآورده نماید ، و نیز ساکنین شهر « الوکره » را در سال ۱۹٦۹ درمانگاه دیگری افتتاح و به بیمارستان مرکزی ملحق گردید که دارای بخش های جراحی، بیماری های داخلی،پوست ، چشم ، گوش‌و حلق و بینی، کودکان و نیز آزمایشگاه ویژه مسمومین است.

در سال ۱۹۷۰ نخستین‌وزارت بهداری در قطر تامین شد و دو اداره فوق‌الذکربدان ملحق‌شدند. ناگفته نماند که قطراز سال۱۹٦٤ بعضویت سازمان بهداشت‌جهانی درآمده است .

آنچه بدان اشاره رفت‌مختصری ازمراحل پیشرفت‌خدمات‌بهداشتی وپزشکی در قطر ظرف ۲۷ سال اخیر است و از هنگامی که والاحضرت شیخ‌خلیفه زمامداری قطر را بعهده گرفت، قطر شاهد پیشرفت های خیره کننده‌ای در زمینه های خدمات درمانی و داروئی بوده است که بهر حال نمیتوان با زمان کوتاه زمامداری معظمله مقایسه کرد .

بهداشت مدارس

علاوه بر آنچه ذکر شد ، دولت قطر جهت مداوای دانش‌آموزان و آموزگاران ودبیران و افراد خانواده آنان اداره‌ای بنام اداره‌بهداشت مدارس‌تاسیس نموده که‌این اداره نیزبنوبه‌خود بدو بخش تقسیم میگردد .

بخش اول بنام معالجات که دارای هفت قسمت است بنام‌های کودکان، داخلی مردان ،داخلی زنان ، دندانپزشکی مردان ، دندانپزشکی زنان ، قسمت‌پزشکی شهر الرویسی، قسمت شهردخان وبخش دوم مسئول پیشگیری است که از جمله وظایف آن سرکشی به مدارس و بازدیدو معاینه از دانش آموزان ونظارت بر تغذیه دانش آموزان و اجرای واکسیناسیون جهت جلوگیری از شیوع بیماری میان دانش‌آموزان و کارکنان مدارس‌است.

طب پیشگیری

دروزارت بهداری اداره‌بزرگی بنام «طب‌پیشگیری» وجود دارد که‌توسط متخصصان این رشته اداره‌میشود. وعده‌ای‌از بازرسان بهداشتی نیز دراین امر باآنان همکاری مینمایند .

این اداره مسئول پیکار با بیماری های واگیردار است و کلیه رفت و آمد هارا زیر نظر دارد وبوسیله واکسینه کردن‌از انتشار احتمالی امراض وبیماری های مسری جلوگیری مینماید. همچنین کلیه اغذیه و میوه‌جات و سبزیجات و آب آشامیدنی را مورد آزمایش قرار داده و ضد عفونی مکنند . علاوه بر آن اداره مزبور توانسته است، از بدو فعالیت خود از راه انتشارات ووسائل ارتباط جمعی و توزیع بوسترمیان مردم دانش بهداشتی مردم را بالا ببرد .

دامپزشکی و پزشکی قانونی

بخش دامپزشکی با بخش طب پیشگیری ادغام گردید واینک توسط متخصصان اداره میشود.

این بخش موظف است که بطور مرتب از حیوانات موجود در قطر معاینه‌کرده و درمان‌های لازم رابنماید .پزشکی قانونی در قطر بخش جداگانه ایست که پزشکان متخصص این رشته‌آنرا اداره میکنند .

سرویس داروئی

وزارت بهداری جهت‌پیشرفت و سرپرستی کار های داروئی قطر بخش ویژه‌ای بنام سرویس داروئی در نظر گرفت و تعدادی از جوانان تحصیلکرده و دانشگاهی رادرآن بکار گماشت. این بخش مسئول صدور جواز داروخانه وجواز ورود دارو های مختلف و نرخ گذاری دارو ها است .

باتوسعه خدمات بهداشتی و پزشکی در قطربخش داروئی نیز احساس نمود که می‌بایستی کار های خود را توسعه دهد و به همین جهت انبارهای داروئی مدرنی‌جهت نگهداری‌داروتاسیس نمود و عده‌ای از متخصصان‌این رشته بسرپرستی انبار ها گمارده شدند.

انبار های مزبور به پنج‌قسمت تقسیم شده‌اندکه‌هر یک‌مخصوص نگهداری یکنوع دارو است . بطورمثال‌انباراولی برای‌نگهداری قرص ها وآمپول ها و دومی ویژه شربت‌ها ولوازم پزشکی و سومی مربوط به دستگاه ها و وسائل جراحی و چهارمی مخصوص لوازم بیمارستان ها و پنجمی‌برای نگهداری‌لوازم‌التحریر است .

کمیسیون های پزشکی

قطر کشوری است عربی و اسلامی که وظایف‌خود راهمیشه نسبت به برادران عرب ومسلمان خود بنحو احسن انجام میدهد.

این کشور دارای کمیسیون های پزشکی متعددی است‌و همه ساله بدستور امیرقطر کمیسیون‌پزشکی قطر در مراسم حج شرکت‌می‌جوید تاعلاوه بر حجاج قطر ، حجاج سایر کشور های‌اسلامی رانیز درمان نماید. این‌کمیسیون بهمین مناسبت درمانگاه هائی در مکه و منا و عرفات و مدینه‌برپا میدارد ودر طول ایام حج از بیماران‌و مراجعه کنندگان عیادت میکند و داروی لازم را بطور رایگان در اختیارشان میگذارد. همچنین وزارت بهداری بهنگام ضرورت کمیسیون های پزشکی خودرا بکشور های مختلف دور ونزدیک اعزام میدارد تا بکمک مردم آسیب دیده بشتابند.

کشاورزی در قطر

کشاورزی قطر،داستان مبارزه انسان و طبیعت است.سرزمین قطر، بازمینهای لم‌یزرع وبایر، امروزه براثر کوشش و تلاش مسئولان امور

دارای کشاورزی مدرن و پیشرفته ایست که چشم اندازی درخشان و آینده‌ای روشن دارد

ماجرای کشاورزی در قطر داستان ایستادگی ، مبارزه و پیروزی است، داستان همیشگی انسان است که باطبیعت بیرحم مبارزه نموده‌و بالاخره بر آن پیروز گردیده است با این که کشاورز قطری از مدرن ترین تراکتورها و دستگاه های شخم زنی استفاده میکند و در مورد ازبین‌بردن مشکلات این دستگاه ها سهم‌بسزائی داشته است ولی ماجرائی که بایستی بازگو شود حکایت از عزم واراده پولادین مردمی داردکه‌تصمیم گرفتندزمین های صحرائی خشك ولم‌یزرع را از بین برده‌وبجای آن، کشتزار ها ومزارع متعددی ایجادنمایند.

جغرافی دانان شبه جزیره قطر راباین صورت توصیف کرده‌اند که منطقه‌ایست صحرائی ودارای آب‌وهوای خشك‌که نسبت باران آن در زمستان وبهار فقط ۵۰الی ۸۰ میلیمتر است . ازاینجاست که میتوان گفت هر کوششی جهت اصلاح این زمین بعنوان مبارزه و سپس پیروزی‌است و برای رفع نواقص زمین بایستی چاه های‌عمیق حفر نمودو خاك آنرا اصلاح کرد. بایدطول و عرض جزیره‌وطبیعت این‌سرزمین را مورد بررسی قرار داد وخاك را در آزمایشگاه تجزیه وتحلیل نمودو سپس به‌خاك کود داده و آبیاری نمود.

بدنبال تکمیل فعالیت های گذشته که‌در برخی موارد‌موفقیت آمیزبوده برای این که اساس کار براصول و موازین علمی و آزمایشگاهی باشد.

درسال ۱۹۷۰ میان دولت قطر و سازمان تغذیه کشاورزی‌سازمن ملل متحد توافق حاصل شدتا آب‌و زمین های قابل کشت شبه جزیره قطررا موردبررسی قرار دهند هدفهای این برنامه چنین بوده‌است :

۱ ـ بررسی منابع و مقدارآب موجود در سطح و زیر زمین .

۲ـ بررسی صلاحیت آب چاه های موجود در قطر.

۳ـ بررسی صلاحیت خاك‌مورد استفاده کشاورزی قطر.

٤ ـ بررسی کامل مزرعه نمونه دولت که مساحت آن بالغ بر ۱۳۰ هکتار است.

۵ ـ تاسیس آزمایشگاه خاك شناسی جهت کشاورزی درقطر.

٦ـ تعلیم‌و فراگیری کارهای آبیاری‌وخاك شناسی به جوانان قطر.

تقسیم زمین ها

دراثر این بررسی ها زمین های قطر بصورت زیر تقسیم وتوزیع شد:

۱ـزمینهای «الروضت» کـه شامل دشتهای شبه جزیره قطر میباشد و دارای خاکهای‌رسوبی است و توسط باران ازارتفاعات شسته شده‌و باسیلاب باین‌منطقه آورده شده‌است .

۲ـ زمین های نمکزار که‌اغلب در نزدیکی و یادر کنار دریاقرار گرفته‌اند.

۳ـ زمینهای سنگی که اکثر زمینهای قطر راتشکیل‌میدهد.

٤ـزمین های شن‌زار که در اصل دریابوده‌است .

زمین های قابل کشت

طبق این بررسی ها زمین های قطر از لحاظ قابلیت کشت به شرح زیراست:

۱ـزمین‌های قابل کشت در سطح عالی بمساحت ۳۸۰٦هکتار که ۳۳ درصد کل مساحت قطر راتشکیل میدهد.

۲ـزمین‌هائی که‌از لحاظ‌کشت متوسط هستند بمساحت ٤۹۲۹ هکتار.

۳ـزمین‌های سخت ولی قابل کشت به مساحت ۱۰۹٤هکتار.

٤ـزمین‌های قابل کشت تحت شرایط ویژه بمساحت ۸٦۹۱ هکتار.

۵ ـزمین‌های غیر قابل کشت بمساحت ۱٫۰۵۷٫۱٦۵ هکتار.

در هرحال میتوان زمین های قابل کشت قطر را به‌دو دسته زیر تقسیم نمود.

الف ـزمین‌های زیر کشت به مساحت ٦۰۵۷هکتار.

ب‌ـزمینهای آماده برای‌کشت بمساحت ۲۷٦۲۰ هکتار.

امکانات: گسترش کشاورزی

مقایسه کوچکی میان زمین های مزروعی دهسال قبل وامروزه قطر بخوبی نشان میدهد کـه امکانات‌گسترش‌زمینهای‌کشاورزی در قطر وجود دارد بطور مثال در سال ۱۹٦۰ مجموع مزارع قطر ۱۱۹ مزرعه و مجموع مساحت زمینهای زیر کشت آن فقط دو هزارجریب بود ولی در سال ۱۹٦۹ این مزارع به ٤۷۲ مزرعه و مساحت زمینهای زیر کشت‌به پانزده هزار جریب افزایش‌یافت وبدون شك این افزایش‌نتیجه‌ای جز فراوانی محصولات کشاورزی نداشت.

درهرحال کشاورزی قطربویژه پس‌از کاشت درخت های میوه‌دار وکشت حبوبات بویژه گندم و جوکمك هائی‌که وزارت‌کشاورزی دراین‌راه به کشاورزان میکند، آینده درخشانی در پیش‌دارد .

آموزش و پرورش

*** آموزش وپرورش درقطر، با سرعت چشمگیر وتحسین انگیزی رشد وتوسعه پیدا میکند . تا قبل از سال ۱۹۵۱ درقطر دبستان و دبیرستان بمعنای امروزی وجود نداشت ، لیکن باعلاقمندی و کوشش‌های مسئولین‌امور، امروزه بسیاری ازجوانان قطرتوانسته‌اند تحصیلات دانشگاهی خودرا باتمام برسانند وآماده خدمت به وطن و هموطنان خود بشمند .**

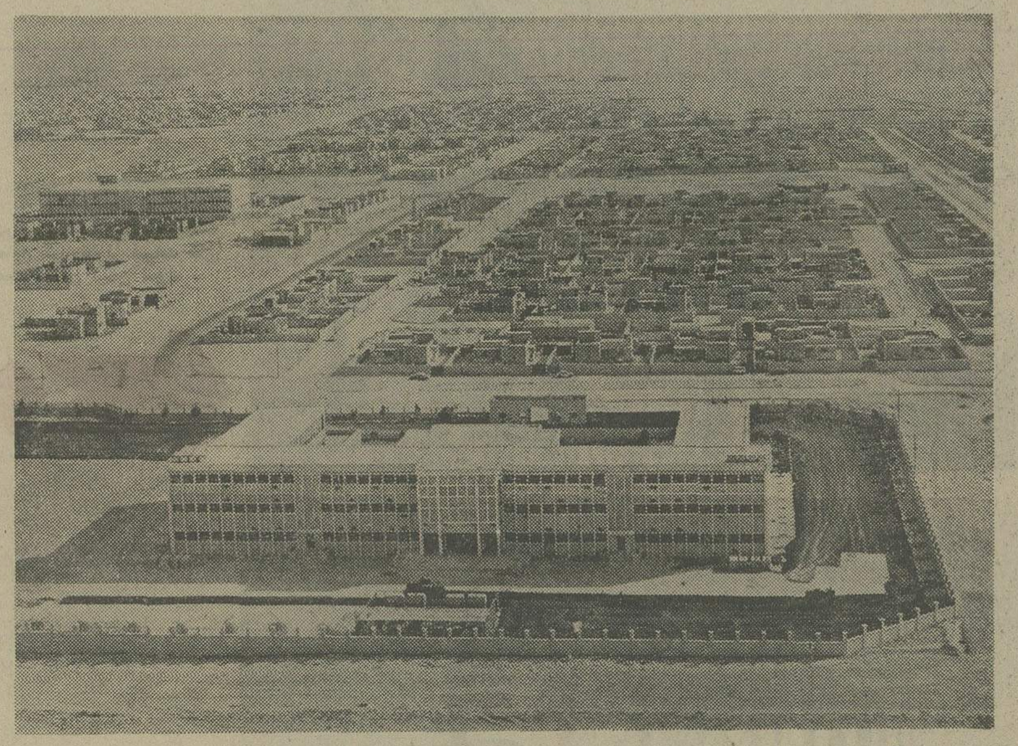

عکس یکی از مدارس درشهر دوحه

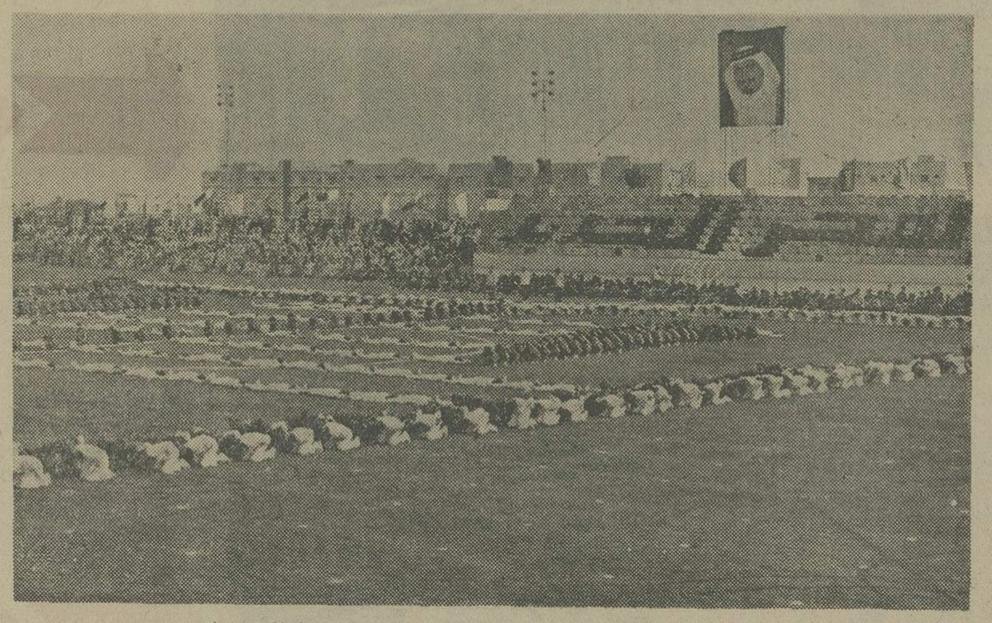

دانش‌آموزان در فرصتهای مختلف در جشنهای مختلف شرکت میجویند .

آموزش و پرورش

دولت قطر معتقد است ، آموزش و پرورش ، که‌مورد توجه آن می‌باشد . ضامن‌واقعی استقلال کشور میباشد . زیرا ازاین طریق میتوان نسلی از جوانان قطر تربیت کرد که بتوانند در آینده امور کشور خود را به شایستگی شخصا اداره نمایند .

برای رسیدن باین هدف ، دولت قطر سعی کرد که تعلیمات را تعمیم دهد و آنرا برای‌همگان اجباری و رایگان کند . همچنین تمام احتیاجات دانش‌آموزان‌را از لحاظ کتاب و لوازم‌التحریرو همچنین وسائل رفت و آمدمیان خانه ومدرسه را فراهم میسازد

درعین حال وزارت آموزش‌و پرورش توجه زیادی به اعزام محصل به خارج میکند تا جائی که هم‌اکنون صدها نفرازجوانان قطر در دانشگاه و آموزشگاه های عالی کشور های عربی و غیرعربی سرگرم تحصیل‌میباشند.

تاکنون عده زیادی ازجوانان قطر تحصیلات دانشگاهی خود را باتمام رسانده‌اند و قرار شده است که در سال تحصیلی آینده ۱۵۰ گروه برای ادامه تحصیل بخارج اعزام شوند و تعداد کسانیکه برای اخذ فوق لیسانس و دکترا اعزام شده‌اند بالغ برسی و یکنفر دانشجوی دختر و پسر است .

بموجب تصویبنامه شماره ۱۲ هیئت وزیران قطر ٤٤ در صد از دانشجویان اعزامی‌درتخصص های علمی‌تحصیل میکنند وپنجاه نفر در مهندسی و سیزده نفردر پزشکی .

بودجه تعلیمات

توجه دولت قطر را به امر توسعه تعلیم و تربیت ، میتوان از میزان عظیم بودجه‌ای که در سال جاری برای‌وزارت آموزش و پرورش و امور جوانان اختصاص یافته است استنباط کرد. این اعتبارات بالغ بر ۱۸۲ میلیون ریال قطری است واگر این اعتبار با اعتبار های‌آموزش وپرورش سایر کشور ها مقایسه شود، خواهیم دید که بادر نظر گرفتن نسبت جمعیت بالاترین رقم هارا نشان میدهد .

زبان و اعداد و ارقام می‌تواند مسیر تعلیم و تربیت را درنظر مشخص سازد . مثلا در سال ۱۹۵٦ تعداد دانش آموزان این کشور از ۱۳۸۸ نفر تجاوز میکرد واین رقم سال به سال افزایش یافت تا اینکه در سال تحصیلی ۱۹۷٤ ـ۱۹۷۵ بالغ‌بر ۲۸ هزار نفر شد و بطور قطع طبق برنامه های وزارت آموزش وپرورش این‌رقم درسال تحصیلی آینده درسه‌مرحله آموزشی به ۳٤۱٦۰ نفر خواهد رسید .

دختران قطر و تعلیمات

ناگفته نماند که این رقم شامل ۱۶ر۱۱۷ محصل دختر هم می شود . تعداد دانش آموزان دبیرستانی درسال تحصیلی‌آینده بالغ بر ۱۰ر۱۳۵ نفر خواهدشد که ٤ر۱۲٦ نفر آنان را دختران تشکیل میدهند ولی تعداد دانش آموزان ابتدائی درسال تحصیلی ۷۵ـ۱۹۷٦ بالغ بر ۲٤ر۰۲۵ نفر خواهد بود که ۱۱ر٤۹۱ نفر آنانرا دختران تشکیل میدهند .

این امر خط سیر کاروان‌تعلیم و تربیت رادر قطر بخوبی‌نشان میدهد و همچنین می‌بینیم که دختران ٤٦در صد آزکل‌دانش‌آموزان قطررا تشکیل‌میدهندو این خود نشان میدهد که دولت قطر به نقش دختران در آینده قطر تاجه اندازه اهمیت‌میدهد . والاحضرت شیخ خلیفه بن حمد آل‌ثانی امیر قطر در گفتگوئی با مجله ایتالیائی «اوجی» در این باره گفته است :

«موقعیکه دختران خود رابه مدارس و دانشگاه ها اعزام‌کردیم ایمان داشتیم که آنها دانش ـ پژوهان ومادرانی هستند که‌می‌توانند نقش خود را در اجتماع بنحو احسن و اکمل ایفا نمایند وما مطمئن هستیم‌که بعهده گرفتن وظایفشان با سنت های اجتماعی ما منافات ندارد . زیرا مامی ـ خواهیم عادات‌و سنت های‌خود را حفظ کنیم. شما امروزمشاهده میکنید که زن وظایف خود رادر امر تعلیم وتربیت، وپرستاری، تبلیغات ، رادیو ، تلویزیون ، و جنبه های دیگر بنحو احسن انجام میدهد.»

سیاست آموزش و پرورشی که دولت قطر دنبال‌میکند بخوبی نشان میدهدکه دولت تاچه‌اندازه مایل است خود را بکاروان‌تمدن برساند.

لذا براساس همین سیاست، دو دانشکده پرورش راکه‌تحصیل درآن ازسال تحصیلی ۱۹۷۳ ـ ۱۹۷٤ آغاز شد تاسیس نمود تا هسته دانشگاه قطر باشد که احتمال دارد در سال ۱۹۷۷ گشایش یابد .

این دانشگاه دارای شش دانشکده برای علوم ، تکنولژی ، مهندسی ، مدیریت ، هواپیمائی کشوری و علوم دریاها خواهد بود .

این دانشگاه منحصر به جوانان قطر نخواهد بود، بلکه درهای آن بروی‌جوانان سراسر منطقه بازخواهد بود .

والاحضرت شیخ خلیفه امیر قطر در این‌باره به روزنامه السیاسه کویت گفت که انچه‌قطر احتیاج دارد اندیشه علمی است وافزود :

« من میخواهم انسان قطر انسان باتمدن باشد ، این امر فقط منحصر به انسان قطر نخواهد بود ، بلکه میخواهم انسان همه منطقه تعلیم یافته‌باشد زیرا ایمان دارم که دانش‌پژوهان باید از لحاظ علمی هدایت‌شوند چونکه نیاز جهانی به مهندسین وفنی‌ها است نه‌دارندگان‌دانشنامه های نظری .»

نگاهی به گذشته

آموزش و پرورش در قطر ماجرائی قدیمی دارد . تاسال ۱۹۵۱ قطر دبستان و دبیرستان بمعنی امروزی نداشت ، بلکه بهمان سبک قدیمی‌مکتب‌خانه‌هائی دائر بود ویا احیانا در مساجد و یاخانه برخی اعیان واشراف جلسات درسی تشکیل میشدومواد آموزشی منحصر به آموختن‌قرآن کریم و شرعیات و مشق و کمی‌هم حساب بود. اولین دبستان‌یعنی امروزی درسال ۱۹۵۱ دریایتخت قطر دوحه تاسیس شد که دارای ۲٤۰ شاگرد و ۱٦ آموزگار بود ودرسال تحصیلی ۵۵ ـ ۱۹۵٦ اولین مدرسه دخترانه با پنجاه دانش‌آموز افتتاح شد که فقط یک آموزگار به آنها درس میداد.

از سال ۱۹٦٦تغییرات ژرفی در وزارت آموزش و پرورش‌قطرروی داد . در سال مزبور دولت قطر دونفر کارشناس ازسازمان‌یونسکو استخدام کرد و کتابهای درسی جدیده میان دانش‌آموزان توزیع شد ودرسال ۱۹۵۸ اولین دوره دانش‌آموزان از دبستان فارغ‌التحصیل شدند . در همین سال دوره متوسطه دائر شد و آموزشگاه دینی ودانشسرای پسرانه ودخترانه تاسیس یافت و بدنبال آن روزبروز آموزش و پرورش درقطر توسعه وگسترش چشمگیر و قابل توجهی پیداکرد.

آموزشگاه صنعتی

این آموزشگاه درسال۱۹۵٦ باهیئجده نفر دانش‌آموز افتتاح شد که سیزده نفر معلم‌تعلیم‌آنانرا زیرنظر داشتند . دراین‌آموزشگاه رشته های زیر تعلیم داده میشود:

۱ـ آهنگری و جوشکاری .
۲ـ تراشکاری .
۳ـ نجاری .
٤ـ برق .
۵ـ میکانیکی اتومبیل ودیزل.

کسانی در این آموزشگاه پذیرفته میشوند که‌دارای‌گواهینامه ششم ابتدائی باشند .

آموزشگاه بازرگانی

آموزشگاه بازرگانی قطر در سال ۱۹٦٦ با ۲٦ نفردانش‌آموز کار خود را آغاز نمود وپس از دوسال تعداد دانش‌آموزان آن بالغ بر۷۲نفر گردید .

مرکز منطقه‌ای آموزشهای حرفه‌ای :

این مرکز باهمکاری سازمان بین‌المللی کار تاسیس یافته‌استو هدف آن پرورش عده‌ای‌کارشناس حرفه‌ایست تابتوان از وجودآنان در ادارات مختلف دولتی استفاده نمود .

آموزش دراین مرکز درسه مرحله بشرح زیر انجام میشود :

مرحله یکم‌ـآموزش حرفه‌ای.
مرحله دوم ـ آموزش فنی.
مرحله سوم‌ـآموزش‌پرستاری.

رادیو

رادیو قطر ، که ازنخستین تشکیلات تبلیغاتی دراین کشور میباشد ، از روز بیست وپنجم ژوئن۱۹٦۸ پخش برنامه‌های خودرا آغاز کرد . درآغاز کار ، ساعات پخش برنامه‌های رادیوقطر از پنج ساعت در روز روی موج متوسط وبافرستنده ده کیلوواتی تجاوز نمی‌کرد ، درحالیکه پس از اندك زمانی پخش برنامه‌های عربی در روز به ۱٦ ساعت ـ وروزهای جمعه به هیجده ونیم ساعت رسید . همچنین پخش برنامه بزبان انگلیسی ازفرستنده «اف . ام» نیز روی دو موج متوسط وکوتاه به مرحله عمل درآمد ...

بامداد روز دوم سپتامبر ۱۹۷۵ فرستنده بزرگ قطر بدست والاحضرت شیخ خلیفه بن حمد آل ثانی امیر قطر گشایش یافت. این فرستنده قدرتی معادل ۷۵۰ کیلووات دارد که صدای آن سراسر منطقه خاورمیانه تا کشور لیبی را خواهد پوشاند

رادیوی قطر از نخستین تشکیلات تبلیغاتی میباشد که در قطرتاسیس یافت. این رادیو پخش برنامه های خود را از روز بیست‌وپنجم ژوئن ۱۹٦۸ آغاز کرد وساعات پخش‌برنامه های آن درآغاز از پنج ساعت در روز روی موج متوسط و با فرستنده ده کیلوواتی‌تجاوز نمی کرد . تمام پخش برنامه‌ها بزبان عربی بود .

مرحله فعلی

ولی رادیوی قطر توسعه یافت و صدای‌آن‌به‌نقاطی رسید که قبلانمی‌رسید . پخش برنامه های عربی روزانه به شانزده ساعت و در روز های جمعه به ۱۸ر۳۰ ساعت رسید .

همچنین پخش برنامه‌ها بزبان انگلیسی از فرستنده «اف.ام» آغاز شد که روی دو موج یکی متوسط که از ساعت چهار تاهشت‌بعدازظهر و دیگری کوتاه «اف.ام استریو» با قدرت ده کیلووات از ساعت دوازده ظهر تا ده‌ونیم‌بعداز ظهر پخش می شود .

برنامه های عربی روی دو موج متوسط بطول ٤٤۵ و ۳۰۱ متر و قدرت ۵۰ و ۱۰ کیلووات پخش‌میشود وسراسر منطقه تا مرکز کشور عربستان سعودی را می پوشاند ولی صدای موج کوتاه که از سال ۱۹٦۹ آغاز بکار کرد در تمام کشور های عربی و منطقه خاور دور بویژه هندوستان و پاکستان شنیده‌میشود .هم‌اکنون فرستنده‌ای با قدرت ۲۵۰ کیلووات دردست احداث است که برنامه های آن از موج کوتاه پخش خواهدشد و دراثر آن صدای قطر در اروپا و آفریقا هم شنیده خواهد شد و شد و علاوه بر آن فرستنده تازه‌ای با قدرت پنجاه کیلووات به موج‌متوسط افزوده خواهد شد تا برنامه های آن توام‌با موج متوسط فعلی پخش‌شود.

فرستنده بزرگ قطر

از بامداد دیروز (دوم‌سپتامبر ۱۹۷۵) فرستنده بزرگ قطر بدست والاحضرت شیخ خلیفه امیر قطر گشایش یافت . این فرستنده قدرتی معادل ۷۵۰ کیلووات دارد که صدای آن سراسر منطقه خاورمیانه تا جمهوری لیبی را خواهد پوشانید .

هم‌اکنون اقداماتی درجریان است تا فرستنده ۷۵۰ کیلوواتی تازه‌ای خریداری‌گردد تا بکمک فرستنده فعلی فعالیت نماید .

ناگفته نماند که برای ساختمان تازه رادیو قطر اعتباری معادل بیست میلیون ریال قطر در بودجه سال ۱۳۹۵ هجری‌این کشور منظور شد .

ساختمان مزبور طوری بنا خواهد شد که نیازمندی های رادیوئی را برآورده سازد . این ساختمان دارای سه‌قسمت فنی و خدمات‌و عمومی خواهد بود . قسمت عمومی شامل‌چهار طبقه‌برای کارکنان‌رادیوخواهد بود . قسمت فنی برای خدمات رادیوئی با هشت استودیو با وسائل مربوطه بنا خواهدشد. علاوه بر آن در این بنا سالنی برای نمایشات بظرفیت دویست نفر ویک‌کتابخانه‌عظیم موسیقی و دیگری فرهنگی خواهد بود.

خانه‌های بهداشتی وارزان قیمت

دولت قطر، باساختن خانه‌های ارزانقیمت برای‌مردم که۳۰درصدقیمت آنرا خود میپردازد و۷۰درصد بقیه آنرا باقساط طویل المدت بیست تا بیست وپنجساله از صاحبان خانه‌ها دریافت میدارد، گام مؤثری درجهت تأمین رفاه وآسایش ملت قطر برداشته‌است

یکی از خدمات برجسته‌ای که دولت قطر برای مردم آن کشور انجام می دهد فراهم ساختن‌خانه های بهداشتی وارزان قیمت‌برای مردم کم بضاعت و نیازمند به این گونه خانه ها است . دولت‌قطر باراهنمائی‌های ارزنده‌والاحضرت شیخ خلیفه بن حمد آل ثانی امیر قطر خانه های متعددی از این نوع در سراسر قطر بنا کرده و در اختیار کسانی که نیازمند به اینگونه خانه ها هستند قرار داده است .

ضمنا شهرک هائی با احداث اینگونه‌خانه‌ها درمناطق شمالی قطر از قبیل مناطق« الجمیله» و«الشیحانیه» و «القویریه»بوجود آمده است ، که هریک شامل‌یکصد و پنجاه باب خانه بود که میان افرادی که بدین نوع خانه ها احتیاج داشتند توزیع گردید .

دولت قطر سی درصد از کل هزینه خانه را از بودجه خودمی پردازدو‌هفتاد درصدباقیمانده را با اقساط طولانی ماهانه در مدت بیست تا بیست و پنجسال از صاحبان آن دریافت‌میدارد .

وام این خانه ها دو نوع است .وام خانه های بزرگ به مبلغ چهل و سه هزارو سیصد ریال قطری و وام خانه های کوچک به مبلغ چهل هزارو چهارصد ریال قطری .

البته هنگامی که والاحضرت شیخ خلیفه بن‌حمد آل‌ثانی امیر قطر در بیست‌ودوم فوریه۱۹۷۲ زمام اموزکشور را بدست‌گرفت طی فرمانی کلیه اقساط باقیمانده خانه ها را به بدهکاران‌بخشید.

ضمنا دولت قطر در پرداخت هزینه خانه های کارگران شرکت های نفتی سیهم شد ولی برای کارمندان عالیرتبه روش دیگری اتخاذ گردید .

بهریک از این کارمندان یک قطعه زمین باضافه یکصد هزار ریال قطری برای خرید خانه‌اثاثیه منزل داده شد . البته امیر قطر طی فرمانی چهل درصد از این مبلغ رابه‌کارمندان مزبوربخشید.

در هر حال دولت قطر سال به سال اعتبارات لازم را برای احداث خانه های ارزان قیمت افزایش داده تا جائی که این اعتبارات در بودجه سال جاری بالغ برسی‌وپنج‌میلیون ریال‌قطری از کل پنجاه و سه‌میلیون و پانصد هزار ریال قطری بودجه وزارت کار و امور اجتماعی را برای احداث خانه های‌بهداشتی و ارزان قیمت اختصاص داده است.

تاکنون۲٤٦۴باب خانه از این خانه ها در سراسر قطر ساخته شده و بمردم واگذار شده‌است.

ویژه نامه کشور قطر

وزیر دارائی و نفت هنگام ایراد سخنرانی در مراسم گشایش پالایشگاه امسعید .

والاحضرت امیرقطر نوار گشایش پالایشگاه را قطع میکنند .

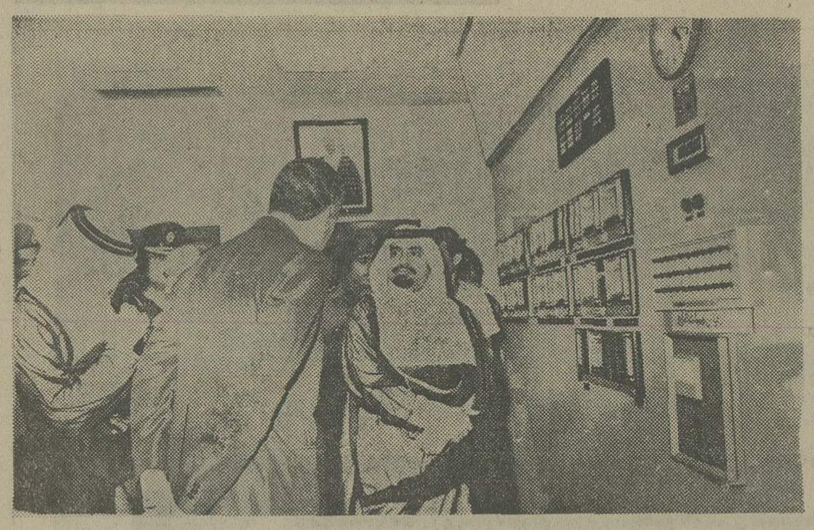

والاحضرت شیخ خلیفه در روز گشایش کارخانجات مایع کردن‌گازاز قسمت های مختلف آن دیدن نمود .

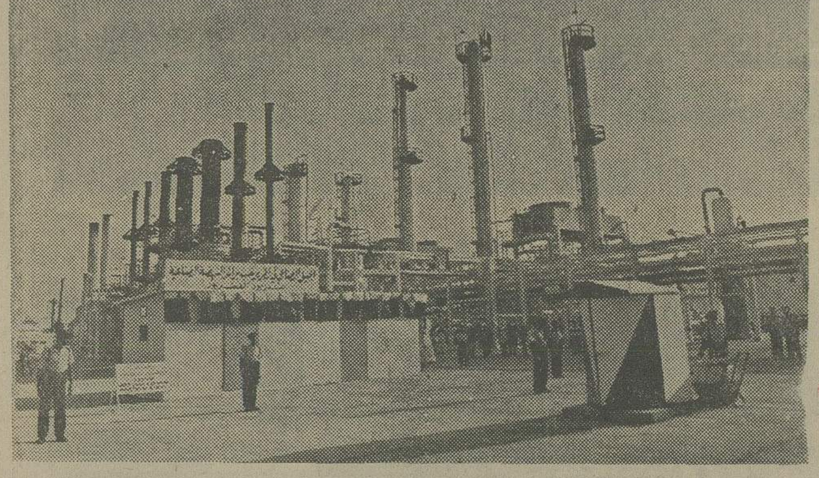

نمای دیگری از پالایشگاه .

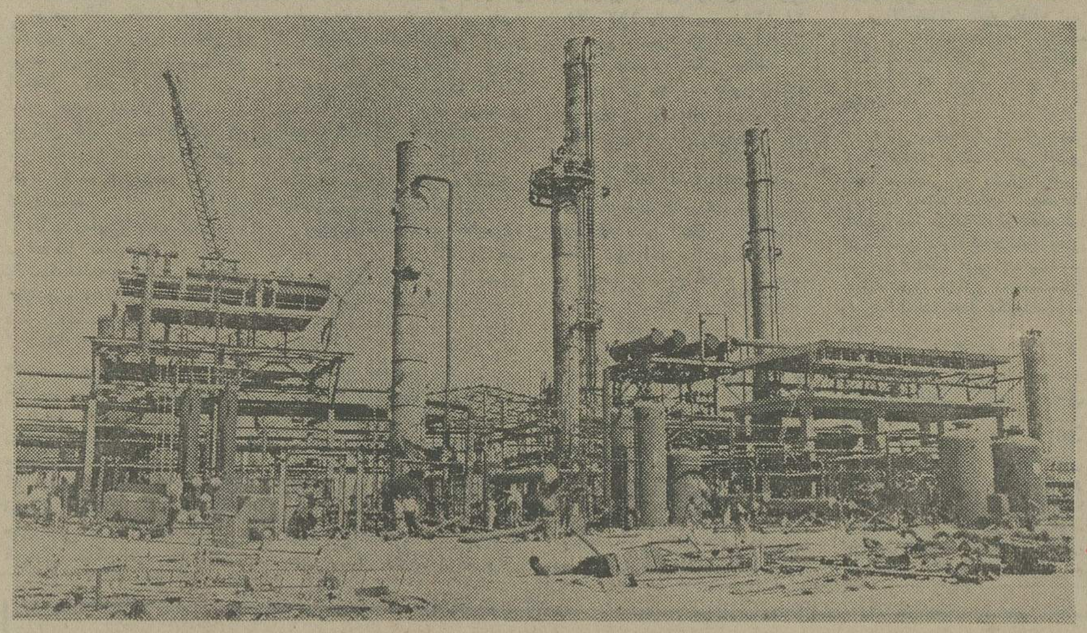

نمائی از کارخانجات مایع کردن گاز در امسعید.

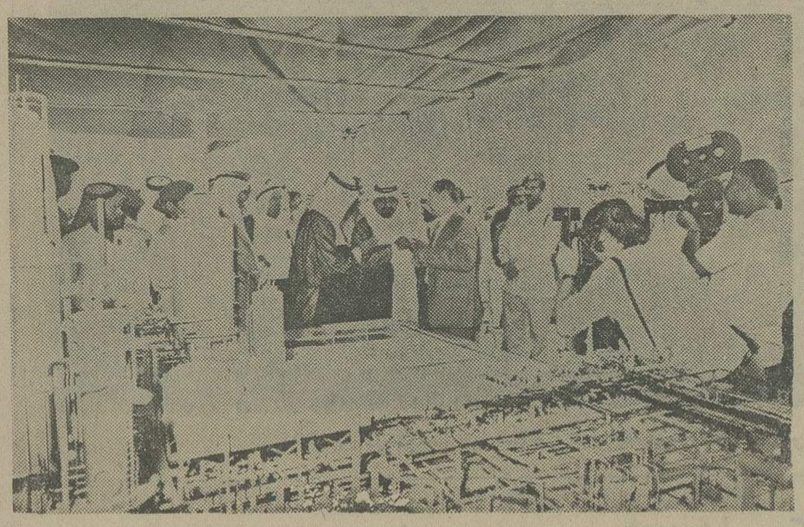

والاحضرت امیر قطر گزارش یکی از کارشناسان رادر مورد کارخانجات مایع کردن گاز استماع میکند .

نفت در قطر

درآمد نفت ۹۵ درصد کل درآمد قطر را تشکیل میدهد . علاوه بر آن هزینه هائی که شرکت های عامل در قطر می کنند ، خودیکی از عوامل‌رونق اقتصادی آن کشور است . در حدوددو هزار نفر در صنایع نفت قطر که رکن اساسی اقتصاد این کشور است فعالیت می کنند .

صنعت نفت در قطر تقریبا صنعتی است نوین و زمانی باین امر اهمیت‌داده شدکه‌دردهه سوم قرن بیستم درعربستان سعودی و بحرین نفت استخراج شد .

در سال ۱۹۳۵ شرکت نفت ایران و انگلیس امتیاز کاوش و استخراج نفت را در شبه‌جزیره قطر و آب های منطقه‌ای آن بدست آورد و از آن‌زمان تاکنون صنعت نفت در قطر شاهدپیشرفت های چشمگیری است .

در سال ۱۹۴۰ کاوش های نفتی در قطر به ثمر رسید و شرکت نفت قطر بخش عمده‌ای از حوزه امتیاز خود را بـه دولت قطر واگذار کـرد و دولت قطر هم حوزه های دیگری را طبق قرارداد هائی دراختیار شرکت های‌نفتی دیگر گذاشت .

اینک در قطر سه شرکت نفتی وجود دارند :

۱ـ شرکت محدود نفت قطر

در سال ۱۹۳۵ شرکت نفت ایران و انگلیس امتیازی از دولت قطر کسب کرد تا بموجب آن در شبه‌جزیره و آب های منطقه‌ای قطر بدنبال نفت کاوش کند . در سال ۱۹۳۷ امتیاز این شرکت به شرکت محدود استثمار نفت قطر که امروز بنام شرکت محدود نفت قطر شناخته می شود واگذار گردید .

سهامداران این شرکت عبارتنداز:
شرکت موبیل اویل ۱۱٫۷۵درصد
شرکت پادشاهی‌هلند (شل)۲۳٫۷۵ درصد
شرکت نفت‌فرانسه ۲۳٫۷۵ درصد
شرکت استاندارد اویل اوف نیوجرسی ۱۱٫۸۷۵ درصد
شرکت موبیل‌اویل ۱۱٫۸۷۵درصد
گروه بارنکس ۵درصد

حفاری و کاوش این شرکت از سال ۱۹۳۷ آغاز شد و در سال ۱۹۳۹ به نتیجه رسید . ولی بعلت آتش جنگ، بین‌الملل دوم‌که درآن ایام زیانه میکشید استخراج نفت متوقف گردید .

در سال ۱۹۴۷و پس‌از پایان‌جنگ فعالیت برای اکتشاف نفت در منطقه «دخان» آغاز شد و شرکت نفت از چاه های نفتی منطقه دخان واقع در سواحل غرب قطر تا بندر مسیعید و منطقه شرقی لوله‌کشی‌کرد وبندر مسیعید بعنوان یک بندر نفتی انتخاب شدزیرا ساحل آن عمق زیادی دارد و کشتی های غول‌پیکر نفتکش می توانندد کنار آن لنگر بیندازند .

نخستین امتیاز شرکت نفت قطر شامل همه مناطق زمینی و دریائی قطر بود ولی این‌شرکت بتدریج ازقسمتی از مناطق امتیاز خود صرفنظر کرد تااینکه امروز فقط شامل ساحل شبه جزیره قطر و بمعنی دیگر میتوان گفت که‌فعالیت آن منحصر به شهر دخان است .میزان استخراج نفت در سال ۱۹۷۱ بالغ بر ۱۰۳۸۵۰۶۵ تن بود که ۱۰۳۰۳۳۵۱ تن آن بخارج صادر گردید .

۲ـ شرکت محدود شل قطر

این شرکت توانست در سال ۱۹۵۲ امتیازی از دولت قطر بدست آورد که بموجب آن در مناطق دریائی (خارج از مناطق فلات قاره) که دردست قطر است کاوش هائی بعمل آورد .

مساحت این امتیاز بالغ بر ده هزار میل مربع بود ولی بعدا شرکت نیمی ازمساحت امتیاز خودرا در قسمت های شمالی و شرقی دراختیار دولت گذاشت . این شرکت هم‌اکنون ازدو حوزه نفتی دیگری بنام «بوالحنین» در بهره‌برداری میکند . در سال ۱۹۷۰ حوزه نفتی دیگری بنام چبوالحنین» در فاصله چهل کیلومتری جزیره «حالول» کشف شد .

۳ـ شرکت ژاپنی محدود نفت قطر

در ماه مارس ۱۹۶۹ میان دو قطر و گروهی از شرکت های نفتی قطر قراردادی منعقدشد که بموجب‌آن حفاری و استخراج نفت در آب های دریائی منطقه جنوب شرقی قطر به این شرکت ها واگذار شد و چند ماه بعد بیش‌از دوازده شرکت ژاپنی‌که نماینده مهمترین شرکت های نفتی و انرژی و معادن ژاپن بودند به دارندگان اصلی امتیاز ملحق شدند و شرکت ژاپنی محدود نفت قطر را تشکیل دادند .

مدت قرارداد این شرکت بادولت قطر ۳۵ سال و قابل تمدید برای دهسال دیگر است .

۴ـ چاه‌دریائی «البندق»

در ماه مارس ۱۹۶۹ میـان دو دولت قطر و ابوظبی قراردادی امضاء شد که بموجب آن دولت قطر در چاه نفتی «البندق» واقع در مرز های دریائی دو امارت شریک شد . دارنده امتیاز بهره برداری‌ازاین چاه ، شرکت‌دریائی ابوظبی «اوما» استکه هریک ازشرکت های نفت بریتانیا و گروه شرکت هـای ژاپنی و شرکت نفت فرانسه یکسوم سهام آنرا دارند .

***

اولین شرکتی که بهره‌برداری از نفت قطر را آغاز نمود ، شرکت نفت قطر است که بهره‌برداری خودرا ازسال ۱۹۴۹ آغاز کـرد و در دسامبر همان سال اولیـن کشتی نفتکش نفـت استخراجی این شرکت را از بندر مسیعید بارگیری نمود و عازم اروپا شد. مقدار استخراج‌نفت‌توسط شرکت مزبور در سال ۱۹۶۰ به هشت میلیون تن‌بالغ شد و این مقدار تا سال ۱۹۶۴ تقریبا ثابت ماند تا اینکه در سال ۱۹۶۵ میزان تولید افزایش یافت و در سال ۱۹۷۰ به ۸٫۹ میلیون تن و در سال ۱۹۷۱ به ۱۰٫۴ میلیون تن بالغ شد .

چاه دخان بعنوان بهترین چـاه تولیدی شرکت نفت قطر بشمار میرود و نفت خامی که از چاه دخان تولید می گردد از بهترین انواع نفت دنیا میباشد.

صادرات نفت قطر

انچه در اینجا اهمیت دارد این است که باستثنای مقدار کم مصرف داخلی ، قسمت عمده نفت استخراجی قطر بخارج صادر میگردد و نفت خام از راه بندر سعید واقع در جنوب شرقی شبه‌جزیره قطر تا بندر صادراتی بوسیله لوله نفتی بطول ۷۹ کیلومتر منتقل می گردد تابخارج صادر شود. البته علیرغم افزایش مداوم صادرات نفت خام ، از تعداد کشتی های نفتکش که در بندر مسیعید برای نفتگیری پهلو میگیرند کاسته می شود و این دلیل برافزایش ظرفیت این کشتی ها است .

شرکت شل در سال ۱۹۶۴ اولین کشتی نفتکش را از بندر العدالشرقی روانه بازار های نفتی کرد .

در سال ۱۹۶۵ بهره برداری از حوزه نفتی «میدان محزم» آغاز شد و بهمین جهت‌شرکت‌مزبورتاسیساتی جهت صدور نفت در جزیره حالول برپا داشت.

پالایش نفت

در قطر پالایشگاهی بمعنی واقعی برای تصفیه نفت وجود ندارد ولی شرکت نفت قطردرسال ۱۹۵۴ پالایشگاه کوچکی در بندر مسیعید تاسیس نمود که توسط‌آن‌گازولین معمولی و کروسین و نفت دیزل برای تامین مصرف داخلی تامین میشود . در سال ۱۹۶۸ شرکت ملی پخش مواد نفتی «نودکو» تاسیس یافت و پالایشگاه مزبور را زیرنظرگرفت، این شرکت هم‌اکنون کلیه امور مربوط به پخش محلی و تصفیه و فروش فراورده های نفتی را بعهده دارد .

شرکت مزبور پالایشگاه دیگری را دردست احداث‌داردکه روزانه ششهزار بشکه را تصفیه میکند و توسط آن کلیه نیازمندی داخلی قطر تامین مـی شود .

گاز طبیعی

شرکت نفت قطـر تاکنون گـاز طبیعی خشک تولید نکرده ، بلکه فقط گازی که با نفت خام مورد بهره‌برداری قرار می گیرد تولید نموده است .

مقدار گاز تولیدی از چاه نفتی دخان درحدود ۲۲۰ میلیون فوت مکعب در روز است که شرکت روزانه هشتاد میلیون فوت مکعب آن را برای مصارف خود بکار میبرد و بیست میلیون فوت مکعب آن هم توسط دولت برای‌تولید برق و شیرین کردن آب دریا مورد استفاده قرار می گیرد و بقیه سوزانده می شود .

شرکت شل هم روزانه از حوزه «حزم» یکصد میلیون فوت مکعب گاز و از حوزه «العدالشرقی» نود میلیون فوت مکعب گاز استخراج میکند .شرکت مزبور فقط از ۲٫۵ میلیون فوت مکعب آن استفاده و بقیه را آتش میزند .

امید میرود که بزودی طبق برنامه‌ای که دولت طرح کرده این گاز ها که بهدر میرود مهار گشته و منافع سرشاری‌را برای قطر ببار آورد .

کارخانه کود شیمیائی

مطالعات دیگری هم برای بهره‌برداری از این گاز بعمل آمد ازجمله تاسیس کارخانه کود شمیائی قطر است. دراین باره‌باکمپانی های متعدد خارجی تماس حاصل شد و پیشنهاد های آن کمپانی ها مورد مطالعه قرار گرفت تا اینکه یک شرکت نروژی برای احداث این کارخانه انتخاب شد و در سال ۱۹۶۹ شرکت کود شیمیائی قطر با تمام اختصاری «کافکو» تاسیس یافت ودولت قطر ۶۳ درصد سهام آنرا خریداری نمود . موسسات دیگری نیز درسرمایه این کارخانه شریک و سهیم هستند که عبارتند از : «بانک ها بروز بریتانیا» ده‌درصد ـ شرکت انگلیسی باوجاسکو ـ بریشن هفت درصد ـ شرکت نروژی «نورسک هیدرو» ده درصد و بقیه‌سهام بطور آزاد دراختیار شرکت مزبوراست.

این شرکت که تخصص کاملی در این رشته دارد تعهد نموده است کـه قسمت عمده محصولات خود را بخارج و بطور اخص آمونیاک را به اروپـا صادر کند . محصول روزانه این‌شرکت درحدود یک هزار تن میباشد .

نیازمندیهای اطلاعات

تلفنی آگهی می‌پذیرد

۳۱۱۲۲۴-۳۱۱۲۲۵-۳۱۱۲۲۷-۳۱۱۲۱۹
۳۱۱۲۲۹-۳۱۱۲۳۰-۳۱۲۴۱۳-۳۱۱۲۳۵

اثاثیه

فروش دست دوم

بعلت تغییر شغل
کلیه تجهیزات ودکوراسیون تریا قنادی ازقبیل یخچال ـ ویترین ـ ترازو و دستگاه بستنی سفتکن و وسایل کارخانه بفروش میرسد تلفن ۸۴۲۶۰۱
۱ـ۴ آ ـ ۱۳۹۴۵

مدرن‌ترین لباسهای زنانه ومردانه اروپائی بفروش میرسد تلفن ۶۵۰۳۰۹

بعلت مسافرت اثاثیه منزل بفروش میرسد تلفن ۷۷۰۴۳۷

لباسهای نو ودست دوم زنانه خارجی بفروش میرسد قیمت ارزان تلفن ۹۲۲۱۱۸
۱ـ۲ آ ـ ۱۳۹۹۹

یک دستگاه ویدیوتیپ مدل آکائی پرتابل بادوربین ولنزوم به قیمت ارزان بفروش میرسد ۸۵۲۶۶۶ ـ ۸۴۲۵۵۵
۱ـ۲ آ ـ ۱۴۰۱۱

خرید

بازرگانی فرش کیهان ۸۳۰۹۰۴ و ۸۲۳۷۷۶
خریدار نقدی همه رقم فرش کهنه‌ونو جهت صادرات روزولت میدان ۲۵ شهریور

فروشگاه بختیاری ۷۵۹۳۲۹
بهترین خریدار کلیه لوازم منزل
۱ـ۷ آ ـ ۱۴۰۳۶

شستشوی مبل وفرش

دورا تلین سرویس امریکا خشکشوئی مبلمان موکت فرش تشک اتومبیل در محل مطابق با آخرین تکنیک متداول آمریکا گرانتر مطمئن‌تر ۸۴۵۶۸۳ و ۸۴۸۳۹۶ و ۸۴۸۳۹۵

خشکشوئی ناتاشا
مبلمان ، موکت، فرش، تشک اتومبیل در محل وتزئینات در خدمت خانواده‌ها تلفن تهران ۹۷۰۸۸۴ کرج خیابان پهلوی پاساژ زنوزی .
۱ـ۱۵ آ ـ ۱۳۲۴۸

کلین سرویس
خشکشوئی مبل فرش موکت با دستگاه ویژه بانصب مجانی ۹۵۲۰۴۶

ماهینا سرویس بزرگترین خشکشوئی مبلمان فرش موکت پرده در محل ۷۹۵۳۰۷

شرکت ایران پالاگر
شستشوی فرش، موکت، مبلمان پرده و تشک اتومبیل با مواد منحصر بفرد در محل .
۷۵۵۷۷۹ و ۷۵۷۳۶۹

کارخانه قالیشوئی بیوک تلفن ۵۲۹۹۱۵ و ۹۷۷۱۱۸

مولن کلین
شستشوی انواع موکت کفپوش با مواد منحصر بفرد در محل تلفن :
۸۳۱۶۳۳

کارخانه قالیشوئی اطلس
تلفن ۹۵۲۰۴۶ و ۹۷۰۴۳۰

شستشو ورفوگرقالی تلفن ـ ۷۶۸۶۶۳

تعمیرات

تلویزیون

تعمیرگاه مجاز شماره ۱۱ شاوب لورنس
سرویس سیار فوری برای کلیه نقاط تهران و شمیرانات
۶۶۷۱۷۱ ۶۶۹۵۱۴ ۴۲۷۳۳
تلفنهای
SCHAUB-LORENZ

SCHAUB-LORENZ
شاوب‌لورنس
سرویس فوری ۸۸۳۲۶۲

تعمیر تلویزیون ونصب آنتن فوری
۷۶۷۲۹۶

تعمیرات انواع تلویزیون و دستگاه های استریوفونیک تحت نظر متخصصین فن
تلفن ۴۹۷۱۰ ـ ۴۸۷۲۶
۱ـ۷ آ ـ ۱۳۴۱۸

تلویزیون شما فوری در منزل تعمیر می شود
۸۷۴۷۷۰

کولر
نصب و سرویس کولر کانال کشی فوری
تلفن ۷۹۳۸۹۷
سرویس کولر ویخچال فوری ۳۴۴۱۷۳
سرویس کولر فوری ۴۷۷۹۹

راهنمای سرویس
ارتش
در سراسر کشور
۹۶۲۰۴۵
از ساعت ۷ صبح تا ۷ بعدازظهر

سازمان فنی رفاه پژواک
تعمیر و نصب کولر ـ ماشین لباس شوئی ـ آبگرمکن واجاق گاز تلفن ۷۶۷۳۰۱

شوفاژ

نصب نگهداری تعمیرات شوفاژ تهویه کولر با شرایط بهتر شرکت روفتاپ تلفن ۸۵۸۰۱۹

نصب شوفاژ و تهویه‌در ساختمانهای قدیمی ونو ساز با دو سال گارانتی شرکت لیتکو ۷۵۸۶۷۹

شرکت شوفاژ تکنیک
نگهداری و سرویس ، طرح و اجراء تلفن ۴۴۷۵۱ ـ ۴۷۹۰۴
آ ـ ۱۳۷۸۵
۱ـ۲ آ ـ ۱۳۷۸۵

نصب موتورخانه شوفاژ با سرویس سالیانه گارانتی
۸۵۹۶۴۸

نصب شوفاژ به اقساط ۱۰ ماهه شرکت رام‌شین ـ تلفن ۲ـ۹۳۹۷۳۱

یخچال
تعمیرگاه سید حسین تعمیر همه نوع لباسشوئی یخچال ابکرمکن ۸۸۲۴۳۸

تعمیرگاه یخچال فریجیدر اثاث یدکی موجود ۸۴۸۷۵۶

فروشگاههای اتومبیل

فروشگاه اتومبیل کرامی هیلمن: تلفن ۷۹۱۵۱۹

شورلت ایران
آماده تحویل نقدواقساط
تلفن ۸۴۸۸۸۷

شورلت بلیزر
دنده‌ای ـ کولردار ـ فرمان هیدرولیک ـ مدل ۷۵ شیشه رنگی موجود است .
نمایشگاه وزیری
سیمتری نظامی (ششبهمن) بین شاه وحشمت‌الدوله تلفن ـ ۴۷۸۴۸ ـ ۶۶۰۴۳۰ ـ ۶۶۸۳۹۸
آ ـ ۱۳۶۸۱

فقط هیلمن ۷۵ موجود ۷۵۹۴۱۹

فروش اتومبیل

ب. ام. و
بی.ام.و ۲۰۰۲ مدل ۷۵
باشرایط مناسب بفروش میرسد
تلفن ۸۴۴۹۷۲

بی، ام،و ۲۰۰۲ تی‌آی‌آی آل‌پیناسفارشی ۱۷۰قوه اسب مدل ۷۳ فروشی ۶۵۶۲۶۸
۱ـ۴

بام و ۲۰۰۲ مدل ۷۳ ابی متالیک بارادیو و پخش‌ساعت ۴ تا۸ بعدازظهرتلفن ۸۲۶۱۴۹
آ ـ ۱۴۰۲۹

بنز
مرسدس بنز ۲۳۰ چهارسیلندر ۷۴ سفید ۱۶ هزار کیلومتر کارکرده بارادیو قیمت ۵۵هزار تومان بدون واسطه فروشی ـ ۶۵۸۷۴۲
۱ـ۲

پژو
پژو ۵۰۴ مدل ۷۲دنده بالاو رنگ شیری بسیار تمیز تلفن ـ ۷۶۲۸۵۳
آ ـ ۱۳۷۷۰

بنز ۲۰۰ شیری مدل ۷۲
بسیار تمیز ۸۵ هزار تومان تلفن ۹۷۱۴۷۶
۱ـ۵ آ ـ ۱۳۹۷۶

بنز ۲۰۰ مدل ۷۳ سبز کاهوئی تمیز بارادیو گمرک شده نمره نشده تلفن ۳۰۳۹۱۵ و ۳۱۷۱۴۵
آ ـ ۳۱۷۸۱

بنز
بنز ۲۰۰ مدل ۷۳
فوری بیواسطه بفروش میرسد تلفن ۶۸۵۷۷۸

چهار دستگاه کامیون مرسدس بنز ۸۸ مدل ۷۳ بفروش می‌رسد. تلفن های ۳۸۱۳۶ و ۵۲۹۷۱۵
۱ـ۴ آ ـ ۱۳۹۴۰

شورولت
شورلت مونت کارلو ۷۴ ـ اتوماتیک ـ فول با سقف نیمه چرمی فرمان تیلت وشیشه‌رنگی اتوماتیک و طایرهای مخصوص گمرک نشده بدون‌واسطه بفروش میرسد از ساعت ۳ تا۵ بعداز ظهر بتلفن ۸۹۳۸۶۴ و از ۵تا۹ بعدازظهر به تلفن ـ ۹۷۱۰۷۶ مراجعه فرمائید

شوولت کامارو ۷۵
شش سیلندر دنده‌ای سریی متالیک نمره ترانزیت ۹ صبح الی۴ بعدازظهر تلفن۶۳۲۴۷۸
آ ـ ۱۳۶۱۰

شورلت کاستم ۳۰ دولوکس مدل ۷۵ وانت نقد و اقساط بفروش‌می رسد تلفن ۷۹۵۸۱۷

شورلت ایران ۲۵۰۰ نفره‌ای یازده ۱۱هزار کیلومتر کاست‌و رادیو . اف.ام و آ.ام چهار بلندگو ۶۲۵۹۷۱
آ ـ ۱۳۸۷۸

شورولت ایمپالا مدل ۷۰ باکولرو فرمان‌هیدرولیک ۸ سیلندر بسیار تمیز بدون واسطه به فروش میرسد تلفن ۳۰۳۲۲۰

پژو ۵۰۴ مدل ۷۱ سفیدرنگ بارادیو پخش استریو تلفن ـ ۹۷۸۶۸۷
۱ـ۲ آ ـ ۱۳۹۷۱

پژو ۵۰۴ جی ال
مدل ۷۵ بارنگ و تودوزی استثنائی ترانزیت‌بفروش‌میرسد تلفن ۸۷۸۴۷۴

پژو ۳۰۴ مدل ۷۲ رنگ ابی سقف کشوئی ، شیشه پشت‌ضد بخار خیلی تمیزکارکرد ۳۷۰۰۰ بفروش میرسد تلفن ۹۳۲۲۸۰

پیکان ۵۲ بفروش‌میرسد تلفن ۶۶۷۰۷۷ از۶بعد

پیکان ۵۳ رنگ بژ فوق‌العاده تمیز فوری‌بفروش میرسد تلفن ۶۲۱۴۴۸

پیکان دولوکس ۵۲ سبز رنگ تمیز بدون واسطه بفروش میرسد۷۷۸۲۷۲ بعدازظهر ها

یکدستگاه پیکان نوآماده تحویل ۷۵۹۴۱۹

یک دستگاه دوج دارت مدل ۷۳ کاهونی رنگ‌با کولر و پخش‌صوت به فروش می‌رسد تلفن فروش می‌رسد تلفن ۵۲۹۳۳۲ با آقای‌شریف تماس بگیرید

دوج دارت دولوکس ۷۵ نو با پاوربرک و پاور ـ استرینگ سبز کاهوئی متالیک‌سقف‌سیاه‌فابریک قیمت مناسب بدون واسطه بفروش می‌رسد تلفن ۳۱۴۲۶۷ مهندس میناسیان
۱ـ۳

دوج چارجر ۷۵کوپه‌فول تنظیم سرعت ۸ سیلندر ۲۹۰ کانسل چرم سفید در ایران‌بی نظیر .خیره کننده دانشجوئی .نمره نشده .بیواسطه واگذار می شود عصر ها تلفن ۹۲۵۶۱۱

فیات ۱۲۸کوپه ۱۳۰۰ بفروش میرسد تلفن ۹۲۱۰۶۳

فیات ۱۲۸ اسپورت ۷۴ قرمز کارکرد ۱۸ هزار کیلومترقیمت ۵۰ هزار تومان تلفن ۴۴۷۲۴
۱ـ۳ آ ـ ۱۳۹۸۴

۲ دستگاه اتومبیل فیات ۱۲۸ اسپورت ۱۳۰۰ مدل ۷۵ نمره موقت بفروش میرسد تلفن ـ ۸۸۰۹۶۸

فولکس‌واگن ۲ کابین
۶۹بسیارتمیزفروشی ۷۵۲۵۸۶
۱ـ۲۷ آ ـ ۱۳۹۹۰

رامبلر ۴۴۰ مدل ۶۶ بسیارتمیز ودروضع عالی بفروش میرسد تلفن۳۱۴۸۱۷ازساعت۸صبح‌تا۱
۱ـ۲ آ ـ ۱۳۸۴۵

رنجرور

مدل ۷۵
رنجرورمدل ۷۵ رنگ آلبالوئی گمرک نشده فروشی ۳۴۵۵۳۹ و۸۸۴۲۴۶ و ۷۷۹۶۴۹
۱ـ۲ آ ـ ۱۳۹۹۲

کامیون‌ماک

یکدستگاه‌ماک تریلی‌کش ۱۹۷۰ بیست‌دنده موتور جلو و یک دستگاه ماک تریلی‌کش شاسی‌دوبل با جرثقیل ۱۵ تنی به فروش میرسد تلفن ۸۵۰۱۴۶ و ۸۴۶۶۱۱

تویوتا کارینا سفید
مدل ۷۲ نو گمرک نشده فوری بفروش میرسد تلفن ۸۳۰۱۴۲
۱ـ۲ آ ـ ۱۴۰۳۹

یکدستگاه کامیون تویوتا ۶تن نو بفروش میرسد. تلفن ۶۶۷۸۸۱

شورلت ایمپال ۷۵
باکولر ، رادیو ، استریو ، فرمان تیلت کمرک شده‌بفروش میرسد ۸۸۱۷۶۶
آ ـ ۱۴۰۵۷۰

کامارو ۷۵ال.تی فول‌اتوماتیک رنگ برنزی متالیک دارای‌کولر گمرک نشده قیمت ۱۶۰ هزار تومان مقطوع تلفن ۷۶۰۴۸۹
۱ـ۲ آ ـ ۱۳۹۴۳

کامارو ۶۸ اتوماتیک‌رنگ آبی متالیک‌با کولربسیار تمیز بیواسطه تلفن ۸۳۸۷۵۳ـ۴

ماشین آلات

یک دستگاه لودر کاترپیلار ۹۵۰ مدل ۷۳ یا ۷۴ فوری خریداریم تلفن ۸۳۶۷۲۸

یک دستگاه کاروان‌مدل۱۹۷۵ ساخت آلمان مجهز به یخچال اجاق‌گاز ـ دستشوئی حمام‌ـ توالت بفروش میرسد۸۵۳۶۶۶ ـ ۸۴۲۰۵۵
آ ـ ۱۴۰۱۲

فروش بولدوزر
سه‌دانگ‌بولدوزسی.جی.دی. مدل ۴۷ ج اتوماتیک سوپردار بفروش میرسد تلفن ۸۴۷۰۰۷
۱ـ۲ آ ـ ۹۴۶۷

۳ دستگاه فولکس استیشن۱۲ نفره‌بارانده برای سرویس مدارس شرکتها کرایه داده می شود تلفن ۷۹۰۰۴۶

فولکس ۱۵۰۰ مدل ۶۵ تمیز بیواسطه فروشی تلفن ۹۳۰۴۲۶

فولکس واگن ۱۳۰۰ مدل ۱۹۶۹ دست اول که فقط ۴۵۰۰۰ کیلومترکارکرده‌باوضع کاملا استثنائی نو و تمیز سی هزار تومان‌تلفن ۶۸۲۵۰۸
آ ـ ۹۳۴۳

فورد کاپری ۱۶۰۰ ـ ال۷۳ رادیوبلاپونکت‌گرمکن‌شیشه‌عقب با ۲ پروژکتورگازی کاملاتو نمره ترانزیت فوری‌بدون‌واسطه ۲۸ هزار تومان تلفن ۳۲۴۳۰۲
۱ـ۲ آ ـ ۱۳۶۷۲

فورد کابری مدل ۷۴ سبزرنگ نو بعلت مسافرت‌خوری بفروش میرسد تلفن ۹۲۴۲۵۵

هوندا کورسی مدل ۶۹ باپخش فروشی تلفن ۷۵۵۹۶۵ از ساعت ۵الی ۷٫۵ بعدازظهر
۱ـ۲ آ ـ ۱۳۸۷۴

هوندا‌کورسی مدل ۶۹ باپخش فروشی تلفن ۷۵۵۹۶۵ازساعت ۵الی ۷٫۵ بعدازظهر

کامارو ۷۵ال.تی فول‌اتوماتیک‌رنگ آبی متالیک‌با کولربسیار تمیز بیواسطه تلفن ۸۳۸۷۵۳ـ۴

اپل

مدل ۶۳
اپل رکورد مدل ۶۳ تمیز قیمت ۱۷۵۰۰ تومان. صبحها‌ازساعت ۷الی۲ و بعدازظهرها‌ازه‌ره‌تا۷ ۷۹۴۲۲۵ حکمت شعار .
۱ـ۲ آ ـ ۱۳۸۹۱

هیلمن

هیلمن شیری تو دوزی مشکی ۳۰۰۰ کارکرد بیمه بدنه قیمت ۳۱هزار تومان ۶۶۶۰۴۵

دوج

مدل ۶۴
دوج‌کرنت مدل ۶۴ بسیار لوکس بیواسطه فروشی تلفن ۸۴۲۸۱۹ چهارشنبه و پنجشنبه عصر

مکالمه با

استادان خارجی
ساعتی‌کنتراتی ۸۳۳۳۱۹

بانوی انگلیسی
آماده تدریس ۸۳۳۳۱۹

فرانسه ـ آلمانی کنتراتی
۸۵۰۷۳۶

آموزشگاهها

ماشین نویسی بیژن
باحسن شهرت میدان ژاله تلفن ۳۴۸۳۸۴

راننده پایه ۲
باسابقه کار و متاهل برای امور شرکت نیازمندیم.داوطلبین از ساعت ۱۱ تایک بعدازظهر شنبه و یکشنبه به آدرس خیابان سپه مقابل موزه باساژ باستان شرکت متارول‌مراجعه نمایند .
آ ـ ۱۳۹۶۲

یکنفر کارگرزن برای روزهایا بطور شبانه روزی نیازمندیم تلفن ۷۷۰۳۸۲
۱ـ۲ آ ـ ۱۴۰۱۵

استادکار و فورمن برق وآهنگر نیازمندیم
۶۵۸۰۳۴

آشپز جهت کار های ساختمانی در اطراف دماوند استخدام میشود
۴۵۴۹۱

کامیون ماك

مخصوص جرثقیل
یك دستگاه کامیون ماك ۱۰ چرخ شاسی دوبل باوینچ ۱۵ تنی برای جرثقیل ۱۵ تنی بفروش میرسد تلفن ۸۵۰۱۴۶و

کرایه

اتوآسیا
اتومبیل کرایه باراننده وبدون راننده در ۲۴ ساعت درخدمت شماست‌تلفن۷۵۴۹۸۰و۷۵۱۶۲۰

کاسپین تاکسی‌سرویس
کرایه اتومبیلهای تشریفاتی با راننده فرح‌شمالی پالیزی ۱۴۵
تلفن ۷۷۷۱۱۰و۷۷۸۰۹۰

ماشین با راننده همیشه آماده خدمت
۸۵۹۷۶۳

اتومبیلهای‌لوکس کرایه باراننده و بدون‌راننده برای داخل و خارج تهران
۷۵۷۰۳۵ـ ۷۵۷۲۹۴
۷۶۷۷۵۵ـ ۷۵۷۶۰۲

تدریس خصوصی

CAROL ۸۵۰۷۳۶
کلیه دروس۸۵۰۷۳۶

NANCY ۸۴۳۵۴۸

فرانسه‌وآلمانی
۹۳۶۱۸۱

مکالمه انگلیسی
Miss Miranda
تلفن ۹۳۶۱۶۴

انگلیسی کنتراتی
Miss Jones
تلفن ۹۳۶۱۶۵

آلمانی فرانسه
Miss Isobel
تلفن ۹۳۲۶۱۹

کلیه دروس توسط دانشجوی فوق لیسانس ۹۲۱۶۲۶

ریاضیات فیزیك شیمی تضمینی ۸۳۳۳۱۹

مکالمه خصوصی زبان های انگلیسی ، عربی، فرانسه ، اسپانیولی تلفن
۸۵۹۷۶۳

استادان خارجی
آماده تدریس در منزل یا موسسه میباشند
۹۳۶۱۸۱

استخدام

یکنفر کارگرفنی
وارد بامور سیم‌کشی وآپارات سینما موردنیاز است ساعت‌کار ۹ صبح لغایت ۱۲ و۴لغایت ۹ محل کار میدان راه‌آهن کاخ جنوبی جوانان تلفن ۵۴۲۸۸۸
آ ـ ۱۴۰۱۰

سازمان فروش‌بنگاه ترجمه و نشر کتاب
جهت تصدی‌یکی‌ازفروشگاههای خود بخدمت تمام وقت یکنفر خانم نیازمند است شرایط : آشنائی بزبان انگلیسی.
کسانیکه در امور فروش کتاب تجربه داشته باشند حق تقدم خواهند داشت متقاضیان میتوانند همه روزه از ساعت ۴الی۷ بعدازظهر به خیابان سپهبد زاهدی چهارراه تخت جمشید ساختمان ۱۰۲ طبقه پنجم مراجعه نمایند .
۱ـ۲ آ ـ ۲۸۰۲۹

راننده پایه ۲
باسابقه کار و متاهل برای امور شرکت نیازمندیم.داوطلبین از ساعت ۱۱ تایک بعدازظهر شنبه و یکشنبه به آدرس خیابان سپه مقابل موزه باساژ باستان شرکت متارول‌مراجعه نمایند .
آ ـ ۱۳۹۶۲

یکنفر کارگرزن برای روزهایا بطور شبانه روزی نیازمندیم تلفن ۷۷۰۳۸۲
۱ـ۲ آ ـ ۱۴۰۱۵

استادکار و فورمن برق وآهنگر نیازمندیم
۶۵۸۰۳۴

آشپز جهت کار های ساختمانی در اطراف دماوند استخدام میشود
۴۵۴۹۱

پانسیون

پانسیون
وشبانه‌روزی دختران
در محیطی سالم باساختمانی مدرن مبلمان شیک و کلیه خدمات بالاتر از میدان ونک تلفن ۶۵۰۸۱۵ (۵ر۹الی ۱۲و ۴الی۶) .

دوشیزگان دانشجو
شمارا راباوسایل‌مدرن‌پانسیون میکنیم تلفن ۸۴۴۸۶۸
۱ـ۷ آ ـ ۱۳۷۵۳

پانسیون مدرن مینا
ویژه‌بانوان و دوشیزگان ـ ۸۴۷۹۸۱

فقط با ۴۵ تومان
دوره کامل حسابداری دفترداری دوبل . ماشین‌نویسی‌فارسی ولاتین‌منشیگری‌وبایگانی‌را فرا گرفته بااخذ گواهینامه استخدام شوید. بکلیه‌کسانی که امروز یا فردا مراجعه نمایند ۱۰٪ تخفیف داده میشود شاهرضا مقابل پارک ولیعهد آموزشگاه پوریا تلفن ۴۰۷۶۶

استخدام مهندس ناظر

یکنفر مهندس راه و ساختمان باحداقل ۷سال سابقه کار وتجربه در ساختمانهای بتونی که‌به زبان انگلیسی آشنائی داشته باشد برای نظارت در شمال مورد نیاز است لطفا با راهنمای شماره ۲۴۷ روزنامه اطلاعات مکاتبه فرمائید

RAY-O-VAC
ESB

آگهی استخدام

کارخانه باطری‌سازی ری‌ـاو‌ـواك واقع درشهرصنعتی‌البرز ـ قزوین جهت تکمیل کادر پرسنلی خود به افراد ذیل نیازمند است :
۱ـ رئیس تعمیرات و نگهداری با سابقه کار در کارخانجات تولیدی ۲نفر
۲ـ کارمند جهت کار در لابراتوار با معلومات حدود دیپلم ۵نفر .
۳ـ مکانیك دستگاههای تولیدی با سابقه‌کار ۵ نفر .
متقاضیان باید دارای برك معافی و یا خاتمه خدمت بوده وحداقل سن آنها ۲۵ سال باشد .
واجدین شرایط میتوانند بکارگزینی کارخانه باطری سازی ری‌ـاو‌ـواك واقع در شهر صنعتی البرز ـقزوین مراجعه و یا با صندوق پستی شماره ۱۷ قزوین مکاتبه نمایند .

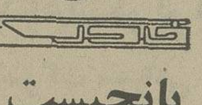

پانچیست

گروه صنعتی‌خاور
(شرکت سهامی‌عام)
جهت تکمیل کادر دایره خدمات ماشینی‌بچند نفر پانچیست زن‌باشرایط زیر استخدام‌مینماید.
۱ـ پانچیست با حداقل یکسال سابقه کار
۲ـ کارمند آشنا به پانچ وتایپ فارسی که قابلیت و توانائی انجام کار های دفتری وبایگانی را نیز داشته باشد .
داوطلبان واجد شرایط فوق میتوانند به کارگزینی اداره مرکزی واقع در بلوار الیزابت دوم کوچه سوم مراجعه نمایند .

یک شرکت تولیدی

استخدام مینماید

۱ـ نقشه‌کش و طراح درجه ۱ با تحصیلات فوق دیپلم مکانیك با طراحی با سابقه کار ۲ نفر
۲ـ نقشه‌کش درجه ۲ با مدرك تحصیلی‌دیپلم فنی مکانیك باسابقه‌کار ۱نفر
۳ـ بایگان نقشه‌کش درجه۳ با مدرك دیپلم‌فنی یك‌نفر
شرایط اصلی استخدام میباشد
داشتن مدرك پایان خدمت یا معافی دائم از
واجدین شرایط با شماره ۹۶۱۰۰۱ تماس حاصل فرمایند

آگهی استخدام تلفنچی

شرکت احرلیفت یکنفر تلفنچی زن باحقوق مکفی با شرایط زیر استخدام مینماید .
۱ـ انجام خدمت اجتماعی زنان یامعافیت‌دائمی
۲ـ آشنائی بامور ماشین نویسی
۳ـ سپردن تعهد خدمت
۴ـ حداکثر سن ۲۵ سال
واجدین شرایط میتوانند باستثناء روز های تعطیل و پنجشنبه ها بین ساعت۴ر۵ الی۶ر۶بعد از ظهر همه روزه به‌آدرس زیر مراجعه نمایند .
ساکنین حدود جاده قدیم شمیران وسید خندان حق تقدم خواهند داشت .
آدرس : چهل‌وپنج متری سید خندان ـخیابان دبستان ـ کوچه گلدار ـشماره ۷۳
۱ـ۲

یك‌شرکت تاسیساتی جهت تکمیل کادر فنی خودافراد زیر راباحقوق و مزایای‌مکفی استخدام میکند:
۱ـ دانشجوی سال آخر رشته‌های تاسیسات ـ مکانیك وبرق بطورتمام‌وقت.
۲ـتقشه‌کش تاسیسات با حداقل سه سال سابقه کار مفید. واجدین شرایط میتوانند باتلفن ۸۳۰۴۸۸ از ساعت۸ صبح الی ۵ر۵ بعدازظهر تماس بگیرند.

آگهی استخدام

گروه صنعتی مینو بمنظور تکمیل کادرتاسیساتی خود درتهران افراد زیر را بهمکاری دعوت‌مینماید
۱ـ منشی : خانم مسلط به تایپ فارسی‌و آشنا به‌کار های دفتری .
۲ـ مسئول انبار ملزومات : با سابقه کار، حداقل تحصیلات سیکل .
۳ـ راننده پایه دوهمگانی: باسه سال سابقه رانندگی و سپردن تضمین‌مالی
۴ـ راننده پایه دوهمگانی : برای شیفت شب (کشیك حوادث).
۵ـ مامورتوزیع کالا : با تحصیلات ششم ابتدائی و سپردن تضمین‌مالی
۶ـ راننده پایه دوشخصی : با سه سال سابقه رانندگی و تحصیلات ششم ابتدائی .
استخدام شوندگان علاوه بر دریافت حقوق مکفی و سهیم شدن در سود کارخانه از مزایای جالب توجه دیگر از قبیل غذای کامل و ارزان و سرویس رفت وآمد ،امکان استفاده از وام برای رفع احتیاجات ضروری‌ومسکن برخوردارخواهند شد .
واجدین شرایط میتوانند همه روزه از ساعت ۸صبح الی۴ بعدازظهر بکارگزینی کارخانه واقع در کیلومتر ۱۴ جاده مخصوص کرج مراجعه نمایند .
۱ـ۲

آگهی استخدام

شرکت پرسی‌گاز تعدادی‌راننده پایه‌دوشخصی ودو همگانی سابق ونیز تعدادی کمك راننده که با سواد ودارای معافیت قانونی نظام وظیفه‌بوده و بتوانند تضمین مکفی بسپارند جهت خدمت‌در تهران با حقوق ومزایای کافی استخدام مینماید داوطلبان لطفا به‌کارگزینی شرکت‌واقع‌درشادآباد (پهلوی نو) کیلومتر پنج جاده قدیم‌کرج جنوب کارخانه شیرپاستوریزه مراجعه فرمایند .

استخدام انباردار

شرکت معتبر دارونی احتیاج به یکنفر انباردار باسابقه و ضامن معتبر و تحصیلات سیکل‌دارد لطفا مشخصات کامل و تلفن خود درا به صندوق پستی ۸۷۹ ارسال دارید

PHILIPS

سکرتر

شرکت فیلیپس ایران
استخدام‌مینماید

شرایط :
تسلط کامل بزبان انگلیسی جهت نامه‌نگاری دانستن تایپ فارسی و لاتین
دارای حداقل ۳سال سابقه کار
واجدین شرایط میتوانند همه‌روزه‌به‌استثنای روزهای تعطیل‌از ساعت ۸صبح‌الی ۱۳بکارگزینی شرکت واقع در خیابان شاهرضا مابین ویلا و فردوسی مراجعه نمایند .
تلفن ۸۵ تا ۶۶۲۲۸۱

کفش بلااستخدام مینماید

تعداد ۱۰۰ نفرکمك فروشنده با حقوق وپورسانت مکفی با شرایط زیر استخدام مینماید :
۱ـ داشتن گواهی نامه ششم ابتدائی
۲ـ داشتن برك خاتمه خدمت یا معافیت دائم غیر پزشکی
۳ـ دارا بودن ضامن معتبر
از کلیه افراد واجد شرایط دعوت میشودهمه روزه از ساعت ۸ الی۴ بعداز ظهر به‌آدرس زیر مراجعه فرمایند .
خیابان سپهبد رزم‌آرا (جاده‌ری) پائین پمپ بنزین دولت آباد پلاك ۵۷۷ شرکت پخش جمشید

کارگر دوشیزه یا بانو (برای کاردوز)
کارگرمرد

(برای کارشب) استخدام میشوند
۱ـ یکصد نفر دوشیزه یا بانو برای کار (روزانه از ساعت ۸ صبح الی ۵ بعد از ظهر) در محل کارخانه داروئی باداشتن سواد خواندن و نوشتن داوطلبین از ساعت ۱۲ ظهر الی ۵ بعداز ظهر به آدرس خیابان ویلای شمالی جنب کلیسای ارامنه ساختمان شماره۳۴۵ شرکت دوپار مراجعه نمایند.
۲ـ یکصد نفر کارگر مرد برای کار (شب از ساعت ۶ بعدازظهر الی ۳ نیمه شب) در محل کارخانه داروئی باداشتن سواد خواندن و نوشتن .
استخدام شوندگان از سرویس ایاب و ذهاب رایگان و همچنین سلف سرویس با بهای نازل استفاده خواهند نمود . داشتن برگ انجام خدمت نظام وظیفه ویا معافی ضروری است .
داوطلبین از ساعت ۸ صبح الی ۸ شب به آدرس کارخانه دوپار جاده مخصوص کرج کیلومتر ۳۲ روبروی کارخانه ژیان مراجعه نمایند.

عروسی ـ تولد ـ ضیافت و میهمانی « هرگونه جشنی » درپیش دارید قبل ازهر اقدام با سازمان مطمئن که با شرکت ومسئولیت هنرمندان مشهور کشور تنظیم واداره میشود مشورت نمائید. خیابان شاه مقابل سینما یاکارا تلفن ۴۱۳۲۲ دفتر هنرمندان

نیازمندیهای اطلاعات

تلفنی آگهی می‌پذیرد

۳۱۱۲۲۴-۳۱۱۲۲۵-۳۱۱۲۲۷-۳۱۱۲۱۹
۳۱۱۲۲۹-۳۱۱۲۳۰-۳۱۲۴۱۳-۳۱۱۲۳۵

دوشیزه تلفنچی تمام‌وقت مورد نیاز است تلفن ۶۶۵۰۱۵ و ۶۶۵۴۲۹

راننده دو شخصی‌وپایه یك‌ودوهمگانی استخدام میشود تلفن ۴۵۴۹۱

چند نفر کارگر خیاط و دست‌دوز کاپشن ودامن‌دوز نیازمندیم . تلفن ۹۳۷۱۵۶

آگهی استخدام
یك واحد تولیدی واقع‌در جاده مخصوص کرج احتیاج بچند تکنیسین برق و چند شیمیست دارد لطفا با صندوق پستی شماره ۱۳۶۹ر۱۴ مکاتبه فرمایند .

به تعدادی فروشنده مرد و زن با مزایای بسیار عالی نیازمندیم تلفن ۹۵۴۴۳۱

به تعدادی کارگر ساده‌با سواد ورانندهٔ ۲شخصی و ۲ همگانی نیازمندیم همه روزه ۵ تا ۷ بعداز ظهر تلفن ۸ـ۸۳۸۴۳۶

ویزیتور

برای فروش محصولات ساختمانی ویزیتور ـ ورزیده نیازمندیم .
هزینه ایاب و ذهاب و پورسانت عالی پرداخت میشود تلفن ۳۱۱۱۸۱و ۳۱۱۱۸۴

به یك مستخدمه شبانه‌روزی‌ویا روزانه باضامن معتبر نیازمندیم از ساعت ۵ ببعدتلفن ۷۷۱۷۱۲
۱ـ۳ آ ـ ۱۳۶۶۵

چند نفر جوان دیپلمه
با ضامن معتبر جهت صندوقداری و تحصیلـ داری‌فروشگاه‌های‌افشار یزد مورد نیاز است .
تلفن ۶۶۵۶۰۵

تعدادی دست دوزتریکو نیازمندیم شاهرضا پیچ شمیران تلفن ۳۹۱۶۲۵

به چند نفر
بازاریاب
با تجربه در رشته‌خوراك دام و طیور نیازمندیم
تلفن ۹۲۱۴۷۵

بچند نفر دوشیزه یابانو جهت فروشندگی‌پوشاك نیازمندیم خزانه فرح‌آباد فلکه دوم طبقه فوقانی بانك ملی شرکت تامین پوشاك ۱ـ۲

تعدادی کارگر سیمکش‌باحداقل ۴ سال سابقه کار درتهران و شهرستان نیازمندیم‌خیابان‌تخت طاوس‌بین‌پهلوی‌ونادرشاه‌خیابان لارستان پلاك ۱۱ر۲ طبقه اول شرکت ده‌سور .
۱ـ۲ آ ـ ۱۳۹۸۳

یک شرکت بزرگ صنعتی به یکنفر خانم دیپلمه مسلط به ماشین‌نویسی فارسی برای‌صبح و عصر احتیاج دارد .
داوطلبان بین ساعات ۵تا۷ بعدازظهر به خیابان شاه . چهارراه‌شیخ‌هادی ، شماره۲۹ طبقه هشتم یا تلفن ۴۱۶۳۲ و ۶۶۴۲۰۳ مراجعه نمایند.
۱ـ۲ آ ـ ۲۸۰۹۲

اونیورسال
شرکت سهامی خاص
افراد زیر را بهمکاری دعوت مینماید
۱ـ راننده تریلی با حداقل ۲سال‌سابقه کار با تریلی .
۲ـ ۲نفر دوشیزه یا خانم‌جهت نقشه‌کشی .
۳ـ خانم تلفنچی .
۴ـ نگهبان‌باداشتن برگ‌خاتمه خدمت‌وسپردن تضمین وحداقل شش کلاس سواد.
۵ـ قالبساز و کمك‌قالب‌ساز
۶ـ جوشکار آهنگر ودرووپنجره ساز .
۷ـ کمك راننده و کارگرساده
داوطلبان به محل کارگزینی شرکت واقع در انتهای‌سیمتری نارمك‌خیابان‌چهل‌جنب‌دانشکده علم و صنعت مراجعه فرمایند.
آ ـ ۱۴۰۲۴

بعده‌ای بهیار و خدمتکار مردو زن که محل سکونت آنها در شمیرانات باشد برای بیمارستان رضاعی واقع درنیاوران جنب منظریه احتیاج است.متقاضیان همه روزه میتوانند به دفتر بیمارستان مراجعه نمایند .
۱ـ۲ ۱ـ ۱۴۰۲۷

حسابدار
شرکت ترمیك بیکنفرحسابدار ورزیده دیپلمه تمام وقت‌احتیاج دارد تلفن ۸۴۱۱۷۹
آ ـ ۱۴۰۵۲

مکانیك ماشین آلات ساختمانی
برای بندرعباس مورد نیازاست متقاضیان به ادرس‌بلوارالبزابت نرسیده به بیمارستان پارس کوچه سعید (کوچه سوم) کاشی ۱۹ طبقه چهارم‌زا۵الی۸ بعدازظهر به دفتر فنی شرکت هریس مراجعه فرمایند.
آ ـ ۱۴۰۵۴

استخدام حسابدار
برای دفتر تهران حسابدار وارد بامور مقاطعه‌کاری و ثبت دفاتر پلمپ مورد نیاز است .
متقاضیان‌به‌آدرس بلوارالبزابت نرسیده به بیمارستان پارس کوچه سعید (کوچه سوم) شماره۱۹طبقه چهارم زا۵الی۸ بعدازظهر به‌دفتر فنی شرکت هریس مراجعه فرمایند.

سکرتر
دوشیزه یابانو واردبامورد‌دفتری وماشین‌نویسی و جواب تلفن نیازمندیم ، متقاضیان به‌آدرس بلوار البزابت نرسیده به بیمارستان پارس کوچه سعید (کوچه سوم) کاشی۱۹ طبقه چهارم از ۵ الی۸ بعدازظهر به دفتر فنی شرکت هریس‌مراجعه فرمایند .
آ ـ ۱۴۰۵۱

زن ومرد جوانی بایک بچه دوساله و ۳ سال سابقه کاردر منازل مایلند در یک خانواده بکار مشغول شوند راهنمائی ـ ۲۵۱ روزنامه‌اطلاعات ۳۱۱۰۸۰
آ ـ ۹۵۰۱

بچند نفر راننده پایه یکم با حقوق مکفی نیازمندیم خیابان آیزنهاور مقابل قرارگاه پلیس موسسه ام. آ. اس

سکرتر باحقوق مکفی
۱ـ سکرتر برای تایپ فارسی
۲ـ سکرتر برای تایپ فارسی و لاتین‌باآشنائی بزبان‌انگلیسی برای سازمان سینمائی پیام استخدام میشودباتلفن ۶۵۱۱۶۵ و ۶۵۱۱۶۶ بین ساعت ۱۱ الی ۱ و ۶ الی ۸ بعدازظهر تماس گرفته شود .
۱ـ۲ آ ـ ۱۴۰۱۳

آگهی استخدام
نیروی‌هوائی شاهنشاهی تعدادی غیرنظامی راکه دارای مدرك تحصیلی دیپلم‌کامل متوسطه درشته ریاضی یاطبیعی باشند بسمت حسابدار استخدام مینماید.
داوطلبان واجدشرایط میتوانند ازتاریخ۱۷ر۶ر۵۴ روز های زوج ازساعت ۸الی ساعت۱۱ با دردست داشتن مدارك تحصیلی، عین‌شناسنامه عکس‌دار ،دفترچه پایان خدمتی یا برك معافیت‌دائم، «غیرپزشکی» ودوقطعه عکس ۴×۴ پرسنلی بستاد فرماندهی نیروی هوائی شاهنشاهی «دایره غیرنظامیان» واقع درخیابان فرح‌آبادژاله «دوشان‌تپه» مراجعه نمایند.
نیروی هوائی شاهنشاهی
۴الف ۱۷۰۱ ۱

شرکت سپافیل
بیکنفر دوشیزه یا بانو که آشنائی کامل بتایپ فارسی‌و لاتین داشته باشد تمام وقت نیازمند است تلفن ۸۳۸۰۸۱
آ ـ ۱۴۰۰۱

بیك نفر کمك حسابدار با دو سال سابقه کار به صورت‌تمام‌وقت‌استخدام میشود واجدین شرایط با تلفنهای ۸۲۰۶۸۱ و ۸۳۶۷۸۰ و ۸۳۶۷۸۱ تماس حاصل نمایند .

استخدام نگهبان
کارخانه‌ای واقع درجاده آبعلی «تهران‌پارس »بدو نفرنگهبان‌حدود سن۴۰ سال با ضامن معتبر و معلومات ششم ابتدائی شبانه روز احتیاج دارد لطفا با تلفن های ـ ۸۲۰۶۸۱ و ۸۳۶۷۸۰ و ۸۳۶۷۸۱ تماس حاصل فرمایند .

تعدادی پزشك عمومی ودندانپزشك با پروانه دائم و بهیار نیازمندیم درمانگاه غرب‌تهران‌تلفن ۹۶۳۰۹۱

تعدادی فروشنده زن‌یا مرد خوش بیان و شیك پوش با حقوق مکفی استخدام میشوند ـ علاقمندان با تلفن ـ ۸۲۶۱۲۶ تماس حاصل نمایند .

بیك دوشیزه یا بانوی جوان برای جواب دادن تلفن نیازمندیم تلفن ۷۶۷۲۹۶

بدو نفر کمك حسابدار زن یا مرد تمام وقت نیازمندیم شاهرضا پیچ شمیران نمایندگی ۳۷

موسسه فرهنگی فرانسوی‌برای ۵ روز کار نیمه وقت درهفته بچندنفر زن که بین ۱۸ تا۲۸ سال داشته باشند نیازمنداست طالبین بین ۸ صبح‌تا یکبعداز ظهر باتلفن ۶۲۶۵۹۰ تماس بگیرند .
۱ـ۶ آ ـ ۱۳۴۶۶

استخدام سکرتر باتجربه
شرکت سهامی خاص
آلوپن
یك نفر سکرتر با تسلط کامل بزبان انگلیسی و تایپ‌لاتین و تعدادی‌ماشین‌نویس فارسی‌ولاتین با حقوق و مزایای مکفی‌وساعت‌کار مطبوع استخدام مینماید .
متقاضیان میتوانند روز های‌شنبه الی چهارشنبه از ساعت ۸ الی ۱۳ به‌کارگزینی شرکت واقع‌درخیابان عباس‌آباد خیابان پاکستان کوچه دوم شماره ۴۳ مراجعه نمایند .

کارخانجات پلاسکوکار
استخدام مینماید
چند نفر کارمند دیپلمه فنی با تجربه و یك دوشیزه ماشین نویس و عده‌ای کارگر ساده و کارگر با تجربه کاردردستگاههای‌پلاستیك‌سازی با حقوق و مزایای مکفی تلفن ۲۵ـ۹۵۰۰۲۳

نیروی دریائی شاهنشاهی
آگهی استخدام لیسانسیه زن جهت کادر افسری
نیروی دریائی شاهنشاهی جهت تکمیل کادر افسری خود تعدادی لیسانسیه زن از طریق مصاحبه بصورت نظامی استخدام و برای طی دوره آموزش زبان بکشور امریکا اعزام میدارد .
داوطلبین میتوانند همه روزه جز ایام تعطیل جهت کسب اطلاعات بیشتر با در دست داشتن فتوکپی مدرک لیسانس و اصل شناسنامه بساختمان معاونت پرسنلی نیروی دریائی شاهنشاهی واقع در خیابان سپهبد زاهدی جنب مسجد الرحمن مدیریت استخدام مراجعه نمایند

بازاریاب
شرکت سهامی افزار کشور برای فروش‌درب‌های‌ساختمانی ساخت آلمان غربی ودرب گاراژ الکترونیکی با فرمان‌بازو بستشدن از داخل اتومبیل با پورسانت کافی‌چندنفربازاریاب فعال نیازمند است . ا
علاقمندان به محل نمایش درب‌ها به خیابان سپه میدان موزه‌پاساژ‌باستان‌تلفن۳۹۲۵۸۶ مراجعه فرمائید .
۱ـ۳ آ ـ ۹۳۶۷

جوانی باتحصیلات حدودسیکل نیازمندیم تلفن ۳۱۱۲۲۹
۱ـ۲۱ آ ـ ۱۳۸۴۱

بیك حیاط زیلزاگدوز و یقه‌دوز مورد نیاز است .
داوطلبین به خیابان خیام ـ کوچه فورخانه ساختمان‌باقری تریکودوزی‌فرشید مراجعه‌نمایند
آ ـ ۹۴۳۱

حسابدار با تجربه و سکرتر و کارپرداز
۱ـ حسابدار لیسانسیه یاه‌سال سابقه کار .
۲ـ سکرتر آشنابه‌زبان‌انگلیسی
۳ـ کارپرداز باسابقه وضمانت تلفن ۷۶۲۵۱۴ ـ ۷۵۱۳۵۸
۱ـ۲ آ ـ ۱۲۹۵۲

صندوق‌نسوز کاوه
عده‌ای راکه‌ساکن‌شرق وجنوب شرق تهران باشند باحقوق و مزایای عالی استخدام مینمائیم.
۱ـ رنگکار و پتونکار .
۲ـ جوشکار برق درجه دو .
۳ـ کارگرساده .
واجدین شرایط میتوانند از ساعت ۹الی ۷ر۵ بعدازظهر باآدرس میدان فردوسی‌ابتدای خیابان سپهبد زاهدی ساختمان کاوه شماره ۱۹ طبقه اول مراجعه نمایند .

هنرپیشه زن‌ومرد
آموزشگاه هنری پانرا بامتیاز رسمی از وزارت فرهنگ وهنر عده‌ای خانم و آقا جهت‌تعلیم هنرپیشگی . فزبیان و شرکت در فیلم سینمائی و سریال تلویزیونی میبدیرد ضمنا یکنفر تلفنچی زن مورد نیاز است .
داوطلبان همه روزه از ساعت ۱۰ صبح الی ۱۱ر۵ و از ۴ر۵ الی ۷ر۵ بعدازظهر مراجعه نمایند . احمدکاشانی‌کارگردان تئاتر ـ نشانی دروازه دولت روبروی پمپ بنزین کوچه حمیدالدوله تلفن ۳۱۴۰۳۹
۱ـ۲ آ ـ ۱۳۷۹۹

خدمتکارزن تمام وقت یا نیمه وقت احتیاج‌است‌تلفن۹۳۱۴۰۷
۱ـ۳ آ ـ ۱۳۸۴۹

انباردار
یکنفر انباردار باشرایط زیر مورد نیاز است :
۱ـ حداقل‌تحصیلات:دیپلم‌کامل
۲ـ سه‌سال سابقه انبارداری
۳ـ ضمانت کافی .
۴ـ حداکثر سن ۴۰ سال .
ازداوطلبان تقاضا داردباشماره ۷۸۰۳۶۶ تماس حاصل نمایند
موسسه‌تولیدو پخش پوشاك
آ ـ ۲۷۹۵۵

چند نفر کارگر ساده‌زن و مرد استخدام میشوند
آدرس یک کیلومتر بعدازمیدان شهید دوراهی فرودگاه‌خیابان ۲۰ متری ریاحی شماره ۱۸ شرکت پلات .
۱ـ۲ آ ـ ۱۳۸۷۰

شرکت داروئی بیك ویزیتور تمام وقت‌جهت استانهای آذربایجان شرقی و غربی باشرایط زیر نیازمند است
۱ـ داشتن دیپلم ششم طبیعی
۲ـ معافیت‌یابربرگ‌خاتمه‌خدمت
۳ـ سن بین ۲۳ سال .
۴ـ دارابودن‌گواهینامه‌رانندگی
از متقاضیان خواهشمند است باتلفن ۶۲۵۰۰۶ تماس حاصل نمایند .

شرکت عمارك
بهمکاری دوشیزه یابانو
جهت جوابگوئی تلفن نیازمند است ۸تا۴ تلفن ۸۵۱۵۲۱
۱ـ۳ آ ـ ۱۳۸۹۴

استخدام
فروشگاه سینا بمچندنفردوشیزه یابانوی باسوادجهت‌فروشندگی و یک یادونفر برای کارهای منشیگری نیازمند است . تلفن ۳۱۷۶۸۴ و ۳۰۲۵۹۹

استخدام
به‌تعدادی‌دوشیزه‌تلفنچی وارد به تایپ فارسی‌نیاز است تلفن ۸۳۱۰۶۵

استخدام

یك نفر بانو یا دوشیزه برای کار های دفتری ومنشیگری استخدام می شود شرایط :تحصیلات دیپلم تسلط به تایپ فارسی ساعات کار از ۸ بامداد تا ۱۴ متقاضیان از ساعت۹تا ۱۱ با تلفن شماره ۳۰۱۵۴۸ تماس بگیرند .

شرکت بکو
جهت تکمیل کادر خودبه چند نفر دوشیزه یا بانو که به زبان انگلیسی آشنائی داشته باشند برای تمام وقت نیازمند است . متقاضیان به آدرس خیابان خردمند ـ شمالی‌خیابان‌بیات‌شماره ۱۵ ویا تلفن ۸۲۶۵۶۷ همه روزه از ساعت ۱۰ الی ۱۲ مراجعه فرمایند.

منشی تمام وقت
بامعلومات کامل انگلیسی وفارسی وماشین‌نویسی فارسی و انگلیسی برای دفتر مرکزی شرکت ـ سهامی خاص تله‌تك خیابان شاه عباس کبیر شماره ۱۳۰ استخدام‌می گردد با تلفن های ۸۲۶۹۸۵ و۸۲۹۱۸۴ تماس گرفته شود.

استخدام

دوشیزه یا بانوی‌ماشین نویس فارسی استخدام میشود تلفن ۶۵۵۵۱۸

موتور سوار باسواد‌تمام وقت تلفن ۷۹۱۲۲۲

بیك نفر خدمتکار زن تمام وقت نیازمندیم‌تلفن ۶۳۷۰۷۴

آگهی استخدام
یک شرکت مهندس مشاور احتیاج به یکنفر ماشین‌نویس فارسی و یکنفر بایگان فنی که لااقل ۲ سال سابقه کارداشته باشد و همچنین ۳ نفر دیپلمه ریاضی کمخدمت وظیفه انجام داده باشند برای تمام‌وقت‌دارد داوطلبان واجدشرایط‌میتوانند همه روزبه استثناءایام تعطیل و پنجشنبه با تلفن۳ـ۶۵۳۰۸۱ بادفتر تماس بگیرند .
۱ـ۲ آ ـ ۱۳۸۸۵

استخدام
یك بانوئی وارد به امور آشپزی و خانه داری با حقوق مکفی مورد نیاز است صبحها از ساعت ۸ تا ۱۲ با تلفن ۴۰۸۵۳ تماس بگیرید .

بیکنفر دوشیزه یابانو برای دفترداری عکاسی‌نیازمندیم‌تلفن ۳۶۲۰۱۲
۱ـ۳ آ ـ ۱۳۷۷۸

استخدام فوری
۱ـ کمك حسابداو مردبا حداقل‌سه سال‌سابقه‌کار
۲ـ چند نفر تحصیلدار با موتور و ضامن معتبر متقاضیان با تلفن ۶۲۱۸۴۷ و ۶۲۱۲۳۰ تماس حاصل فرمائید .
آ ـ ۱۳۷۶۲

استخدام کارگر فنی
شرکت تاسیسات‌ساختمانی‌کلیپ بتعدادی کارگر شوفارکار و جوشکار ، برق و کاربیت نیاز دارد باتلفن ۸۵۱۸۰۲ یانشانی تخت طاوس‌امیراتابك‌شماره۳۳ تماس حاصل نمائید .
آ ـ ۱۳۷۸۹

دعوت به‌همکاری
یکنفر دوشیزه یابانو که تسلط کامل بزبان انگلیسی و فارسی را داشته باشد جهت روابط عمومی بین‌المللی بمدت نمایشگاه مورد نیاز میباشدتلفن ۸۳۶۱۲۸ـ۹

مستخدم زن برای منزل مورد احتیاج است عصر ها تلفن ۴۰۵۲۰

بیانوئی که برای اداره خانواده ۳نفری‌توانائی و حتما سابقه کار داشته باشد نیازمندیم حقوق مکفی تلفن ۸۶۱۵۸۵ و ۶۶۳۰۶۰

بانوی بدون بچه با ضمانت رسمی جهت رسیدگی به امور خانه مورد نیاز است .
تلفن ۸۷۴۰۲۳

شرکت ماجدی استخدام میکند
آقایی آشنا به امور گمرکی جهت ترخیص کالا از اداره پست لطفا باتلفنهای ۴۴۲۶۲ـ ۴۸۰۳۶ تماس بگیرید .
آ ـ ۱۳۸۶۷ ۱ـ۲

استخدام
به دونفر کارگر نظافتچی زن باضامن معتبر نیازمند است . طالبین میتوانند همه روزه از ساعت ۶ الی ۷ر۵ بعدازظهربه آدرس میدان فردوسی ابتدای سپهبد زاهدی ساختمان کاوه شماره ۱۹ طبقه اول مراجعه نمایند .
۱ـ۲ آ ـ ۲۷۷۹۰

استخدام سکرتر
به یك سکرتر برای کار در مطب از ساعت ۴ تا۸ بعداز ظهر نیازمندیم
تلفن ۳۹۱۲۲۹

برقکار وارد به کار های برقی الکترو موتور استخدام می‌شود تلفن ۴۵۴۹۱

یکنفر منشی نسبتا وارد برای دفترخانه مورد نیاز است تلفن ۷۹۱۶۵۵
آ ـ ۱۴۰۳۳

کارخانجات اتومبیل سازی مزدا

جهت‌تکمیل کادرپرسنلی خود به افراد زیرنیازمند است .
۱ـ مدیر فروش یك نفر حداقل سه سال سابقه کار
۲ـ رئیس صدوراسناد یك نفر ۲ سال‌سابقه‌کار
۳ـ رئیس‌بازرسی جهت انبار قطعات ۲ نفرسابقه کار ۳ سال
۴ـ انباردارلوازمات‌یدکی ۳ نفر دارای سه سال سابقه کار .
۵ـ مسئول‌تدارکات یك نفر با ۳ سال سابقه‌کار
۶ـ حسابدار صنعتی ۷ نفر دارای ۲ سال سابقه کار .
۷ـ انباردار قطعه‌شناس ۳ نفر با ۳ سال سابقه کار
۸ـ حسابدار ـ آمارگر یکنفر سه سال‌سابقه‌کار و ۱۰ نفر کارمند جهت اموراداری‌شرایط‌داشتن دیپلم پایان خدمت متقاضیان به کیلومتر۲۱ جاده قدیم‌کرج کارگزینی کارخانه مزدا مراجعه نمایند .

استخدام میشود
اداره امور حقوقی ووصول شرکت سهامی خاص جیپ بچندنفر مامور اجراء ووصول‌که باموردادگستری آشنائی داشته باشند احتیاج دارد ازداوطلبان تقاضا میشود باداره مزبور واقع درخیابان اکباتان ساختمان جیپ مراجعه فرمایند .

استخدام کارگر
شرکت نفت پارس
برای اشتغال درقسمت های مختلف‌پالایشگاه تعدادی کارگر ساده و نیمه‌وقت فنی باحقوق و مزایای خوب استخدام مینماید .
آدرس کیلومتر ۲۷ـ جاده کرج ـ پالایشگاه نفت پارس

شرکت سهامی صنعتی‌مدرن تکنیك
به تعداد افراد زیر نیازمنداست
۱ـ نقشه کش تاسیسات با حداقل ۲ سال سابقه کار
۲ـ لوله‌کش تاسیسات ساختمانی
۳ـ سرویس کار شوفاژ
متقاضیان کار به شرکت سهامی صنعتی‌مدرن تکنیك واقع‌درخیابان‌تخت‌طاوس‌روبروی‌امیراتابك ساختمان مدرن‌تکنیك طبقه چهارم مراجعه نمایند.

قابل‌توجه
همبرگرفروشیها
همبرگر آماده تهیه شده بوسیله ماشینهای الکترونیکی بدون دخالت دست با۱۰۰٪ چربی
مرکز پخش : مغازه حقیقت
خیابان دانشگاه چهار راه ناهید پلاك ۱۰۰
تلفن ۶۶۵۰۵۴

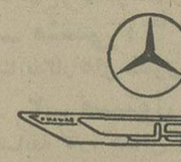

مربی رانندگی
گروه صنعتی خاور
(شرکت سهامی عام)
برای تکمیل کادر آموزش رانندگی احتیاج به تعدادی مربی با شرائط زیر دارد.
۱ـ دارا بودن گواهی نامه پایه یکم رانندگی
۲ـ داشتن حداقل ۴ سال سابقه کارمفید
۳ـ حداقل مدرك تحصیلی سوم دبیرستان
۴ـ حداکثر سن ۳۰ سال
داوطلبین میتوانند همه روزه‌باستثنای ایام‌تعطیل و پنجشنبه برای مصاحبه به کارگزینی تعمیرگاه اتومبیل سازی خاور واقع در کیلومتر۸ جاده ساوه مراجعه نمایند .
۱ـ۲

آگهی استخدام
بانك اصناف ایران بمنظور تامین‌کادرنگهبانی خود تعدادی نگهبان با شرائط زیر استخدام می نماید .
۱ـ داشتن مدرك تحصیلی ششم ابتدائی
۲ـ حداقل قد ۱۶۵ سانتی‌متر
۳ـ مجرد
۴ـ حداکثر سن ۲۵ سال
۵ـ سپردن حداقل تعهد پنج سال خدمت‌در بانك پس از طی دوره آموزشی
۶ـ داشتن برگ خاتمه خدمت سربازی
داوطلبان تقاضای استخدام خود را بانضمام ۳قطعه عکس ۴ × ۶ ودوبرگ رونوشت یا فتوکپی شناسنامه و یکبرگ فتوکپی مدرك تحصیلی خود به آدرس اداره توزیع این بانك واقع در میدان بهارستان ارسال نمایند .
۱ـ۲
بانك اصناف ایران

آگهی استخدام
افراد مشروحه زیر فوراًاستخدام میشود
کارخانه تولیدات شرکت ژنرال‌الکتریك ایران واقع در جاده مخصوص کرج فاقد ازیر احتیاج‌دارد.
انبار دار باشرایط :دیپلمه ،آشنا به زبان انگلیسی با حداقل سه سال‌سابقه کاروتجربه کافی حداکثر سن ۴۰ سال دارای برك‌معافیت دائم یا خاتمه خدمت وظیفه یك‌نفر
کمك‌انباردار باشرایط :معلومات حدود دیپلم متوسطه با حداقل ۲ سال سابقه کارو تجربه کافی حداکثر سن۳۰ سال بابرك معافیت‌دائم یاخاتمه خدمت وظیفه ۳نفر
آهنگر باشرایط :بخوبی بتواند ازعهده جوشکاری بابرق وکاربیت برآید ـ باحداقل ۳سال سابقه‌کاروتجربه‌کافی ـ حداکثر سن ۴۰سال بابرك معافیت‌دائم یا خاتمه خدمت وظیفه باسواد خواندن و نوشتن در حد ابتدائی یاپیکار بابیسوادی یك‌نفر.
عده‌ای پرسکار باشرایط :حداقل ۲ سال سابقه‌کار وتجربه‌کافی در پرسکاری ورق‌آهن ـ حداقل سن ۳۵سال بامعافیت دائم باخاتمه خدمت وظیفه ـ باسواد خواندن‌و نوشتن درحد ابتدائی یاپیکار بابیسوادی .
از واجدین شرایط تقاضا دارد با دردست داشتن عین شناسنامه‌و تمام مدارك خودصبحها از ساعت ۸ تا۱۲ بمحل کارخانه‌واقع درجاده مخصوص کرج‌بین کیلومتر ۱۴و۱۵ شخصا مراجعه یابا تلفن‌های۹۷۶۰۲۵ ـ۹۵۲۴۰۵تماس حاصل نمایند .
شرکت‌سهامی‌خاص‌ژنرال‌الکتریك ایران

فسان
شرکت ساختمانی بامسئولیت محدود
استخدام مینماید
ـ دیپلمه‌ریاضی یاطبیعی ۱۰ نفر
برای امور بازاریابی . دفتری ، حسابداری ، فنی و روابط عمومی هیچگونه سابقه کار احتیاج نیست .
داوطلبان پس از مصاحبه حضوری و استخدام یک دوره تعلیماتی در شرکت خواهند دید .
ـ میکانیسین درجه یك‌ماشین‌آلات ساختمانی
با حداقل ۵ سال سابقه کار
ـ میکانیسین درجه یك‌ماشین‌آلات ثابت کارخانه ۵ نفر
مانند : ماشین قیچی وسمبه و پرس
با حداقل ۵ سال سابقه کار
ـ ماشین‌نویس فارسی درجه یك ۳نفر
سطح معلومات فارسی حداقل دیپلم ششم متوسطه
با حداقل ۳ سال سابقه کار
از واجدین شرایط تقاضا میشود همه روزه از ساعت ۷ الی ۱۰ صبح با در دست داشتن فتوکپی شناسنامه و مدارك نمایانگر سابقه کار خود به خیابان آناتول فرانس شماره ۹۹ کارگزینی شرکت فسان مراجعه فرمایند .

نیازمندیهای اطلاعات تلفنی آگهی می‌پذیرد
۳۱۱۲۲۴-۳۱۱۲۲۵-۳۱۱۲۲۷-۳۱۱۲۱۹
۳۱۱۲۲۹-۳۱۱۲۳۰-۳۱۲۴۱۳-۳۱۱۲۳۵

بازاریاب
جهت فروش لاستیک اتومبیل با حداقل ۳ سال تجربه و ضامن معتبر با حقوق مکفی استخدام می‌گردد. لطفا با تلفن های ۳۰۳۹۶۹ و ۳۱۶۸۱۳ تماس حاصل نمائید.

راننده
راننده پایه دو با سابقه و تضمین برای کار دائم در تهران نیازمندیم تلفن ۳۵۹۰۹۵

یك شرکت آمریکائی به چند نفر راننده پایه دو شخصی که دوسال سابقه رانندگی باشد و به‌زبان انگلیسی نیز آشنا باشد احتیاج دارد لطفا با مهندس حاسید تلفنهای ۹۲۶۲۷۸ و ۹۲۷۰۴۳ و ۹۲۷۳۶۳ داخلی ۰۱ تماس بگیرند

یك انگلیسی ساکن نیاوران بیك راننده پایه دو شخصی که دو سال سابقه رانندگی داشته‌و انگلیسی هم‌بداناحتیاج دارد لطفا با مهندس ـ حاسیدتلفنهای ۹۲۶۲۷۸ و ۹۲۷۰۴۳ و ۹۲۷۳۶۳ و داخلی ۰۱ تماس بگیرند

ایران‌مکاس استخدام میکند
ویزیتور مرد با حقوق ثابت و پورسانت و هزینه ایاب و ذهاب و سایر مزایا تلفن ۷۵۹۶۷۷ و ۷۵۹۶۰۰ و ۷۶۵۷۹۸

پرستار بچه
یك خانواده انگلیسی که ساکن نیاوران بیك راننده میباشند بیك پرستار بچه جهت نگهداری دو بچه ۴٫۵ و ۷٫۵ ساله نیازمند است لطفا با تلفن ۸۷۹۹۸۹ تماس بگیرند.
آ ـ ۱۳۹۴۸

استخدام سکرتر
شرکت زیباسازایران
به دوشیزه یابانوئی که به ماشین‌نویسی فارسی تسلط داشته باشد بطور تمام وقت نیازمند است تلفن ۴۴۰۷۲ و ۴۶۰۲۲
۱ـ۲ آ ـ ۱۳۹۲۶

گروه صنعتی
بهار
(کارخانجات‌زاگرس)
استخدام میکند
۱۰ نفر کارگر نجار
۱۰نفر کارگرجوشکارسابقه‌دار
۲۰نفر کارگر ساده زن ومرد باسواد خواندن و نوشتن.
داوطلبین به دفتر کارخانجات زاگرس خیابان نادری‌پاساژگیو تلفن ۵ـ۳۱۱۴۱ مراجعه‌نمایند
۱ـ۳

سکرتر آشنا به ماشین‌نویسی فارسی بطور تمام وقت با حقوق مکفی مورد نیاز است تلفن ۸۲۴۲۶۳
۱ـ۲ آ ـ ۱۳۹۶۰

مستخدم
یکنفر مستخدم مرد ۱۸ تا ۲۵ سال نیازمندیم جاده قدیم شمیران باغ صبا مقابل ملك جنب بانك بازرگانی کوچه بن‌بست پلاك ۶۹۹ طبقه

به‌تعدادی کارگر آلمینیوم کارنیازمندیم . تلفن ۵۴۰۲۴۲

اکیپ وارد به عملیات بنائی تونل احتیاج است تلفن ۴۵۴۹۱

سکرتر
دوشیزه یا بانو که‌بزبان انگلیسی کاملا مسلط باشند استخدام‌میشوند ۸۲۳۱۵۵ و ۸۳۸۱۰۶

تعدادی تکنیسین وناظر فنی باتجربه در امور نظارت راهسازی جهت خدمت در اطراف تهران استخدام میشوند.
طالبین بشرکت اتکو خیابان فیشرآباد ـ خیابان نیکو شماره ۴۳ مراجعه فرمایند.

بیك‌نفر حسابدار تجارتی مرد ، خوش‌خط بطور تمام وقت نیازمندیم تلفن ۳۰۲۳۲۵

پرستار بچه
زن‌وشوهر ایرانی به بانوئی جهت پرستاری یك بچه دوماهه بطور شبانه‌روزی‌احتیاج‌دارند. تلفن منزل: ۶۶۲۲۰۸

راننده
با حداقل ۸ سال سابقه کار که حد اقل ۳ سال آن بطور متوالی راننده خانواده بوده استخدام می گردد. منزل‌تامین میشود. تلفن: ۴۰۵۹۸ ازساعت ۵ تا ۷ بعدازظهر

شرکت مهندسی
برل
استخدام میکند
حسابدار با حداقل ۳ سال تجربه کاری مورد نیاز است متقاضیان با تلفن ۶۵۱۲۱۷ تماس حاصل فرمایند

تلفنچی
چندنفر دوشیزه یابانوی جوان جهت جوابگوئی تلفن استخدام میشوند
آدرس: خیابان‌پهلوی ـ بالاتر از چهارراه امیر ـ اکرم ساختمان شرکا ـ طبقه دوم ـ بازرگانی داور صفرزاده تلفن ۶۶۷۷۲۲

آمادکار
مهندس کشاورزی بعد از ظهرها ۳الی۹ آماده کار تلفن ۹۳۶۲۳۷
۱ـ۲ آ ـ ۹۴۴۹

شخصی باسابقه ۱۰ سال کار در ترخیص کالا وامور گمرکی (از گمرکات‌ایران) آماده همکاری میباشد.
راهنمای شماره ۲۵۰ روزنامه اطلاعات تلفن ۳۱۱۰۸۰
۱ـ۲ آ ـ ۹۴۲۳

به کارگرزن و شوهر بدون‌بچه جهت انجام کار های منزل با حقوق مکفی موردنیاز است‌تلفن ۷۷۶۴۵۱
۱ـ۳ آ ـ ۱۳۸۳۰

بچندنفردوشیزه‌یابانو
دریک لابراتوارلوازم آرایشی برای فروشندگی و بسته‌بندی مورد نیاز است تلفن۳۱۷۳۷۴

بیك نفر خدمتکار بطور تمام‌وقت مورد نیاز است تلفن ۳۰۱۴۸۲

جویای کار
راننده دوشخصی بامعافی و سوادجویای کار تلفن۳۱۱۰۸۰ راهنمای ۲۴۶ روزنامه‌اطلاعات
آ ـ ۹۳۳۱

شخصی وارد بامور مطالبات با اتومبیل و ضامن معتبر برای‌تهران و شهرستانها آماده‌کار است تلفن ۹۲۵۴۹۲

خانمی دارای دو فرزند پنج‌و شش ساله و شوهرش کارگر کارخانه می باشد آماده است درخانواده محترمی درصورت سکونت مشغول کار شودتلفن ۹۳۴۶۹۲

آشپز با ۱۵ سال سابقه وارد به غذا های ایرانی وفرنگی جویای کار است راهنمای۲۴۵ تلفن ۳۱۱۰۸۰ روزنامه‌اطلاعت
آ ـ ۹۳۱۳

شریک
یك نفر آقا با داشتن ۳۰ هزار تومان وجه نقد تضمین برای همکاری تمام‌وقت مورد نیاز است تلفن ۹۳۷۱۵۶

بیك شریك بانوی آرایشگر بدون سرمایه نیازمندیم‌تلفن ۵۳۳۸۱۹

املاك‌ومستغلات
خانه فروشی
مدرنترین ویلا مستغلات از یکمیلیون ۵۰۰ تا۱۰میلیون و آپارتمان ۱و۲و۳ اطاق موجود است تهیه‌مسکن کوروش ۸۴۷۹۸۲ و ۸۵۲۷۳۶
آ ـ ۱۳۴۳۲

منزلی‌واقع در خیابان شاهپور ارامنه بمساحت ۸۰متردوطبقه دارای دو حمام دو آشپزخانه و فیش تلفن و هر طبقه دارای دواطاق و سرویس کامل بدون واسطه بفروش میرسد تلفن ـ ۷۸۳۱۲۴
۱ـ۲ آ ـ ۱۳۶۷۸

فروش فوری
خانه‌ای ۱۳۸ متر دو طبقه‌نوبنیم ۵ اطاق دو سرویس ودو کولر اب و برق و تلفن در نیروی هوائی۲۰متری کوکاکولاده‌متری ارجمندی تلفن ۶۶۳۰۹۶
۱ـ۳ آ ـ ۱۳۶۸۸

خانه مستغلاتی امیریه اول منیریه شخصی‌ساز جنوبی بمساحت ۱۲۰ متر ۲٫۵ طبقه با سرویس کامل و تلفن قیمت مقطوع ۴۰۰ هزار تومان فوری بفروش میرسد تلفن ۵۲۱۶۰۳
۱ـ۲ آ ـ ۱۳۶۸۶

خانه‌ای بمساحت ۳۲۰متردربع شمالی ویلائی دو طبقه دارای۵ اطاق خواب سالن ونهارخوری وبزرگ‌باتلفن‌وسیستم‌تهویه‌مطبوع (فن‌کوئیل) وسرویس کامل‌واقع درخیابان آریامهر مقابل هتل اینترکنتینانتال خیابان باباطاهر فوری بفروش میرسد تلفن ـ ۶۵۳۵۸۵ازساعت ۴ بعدازظهر ببعد تلفن شود.
۱ـ۲ آ ـ ۱۳۷۷۵

اکازیون
منزلی درخیابان ژاله ۳ اطاقه با نعرزمین وجواز ساختمان بمساحت ۲۰۰ متر ۴۲۰ هزار تومان تلفن ۳۰۴۸۶۳
۱ـ۵ آ ـ ۱۳۴۲۵

واقع در فرح
یک منزل سه طبقه هرطبقه دارای ۵ اطاق شخصی‌ساز مستغلاتی بفروش میرسد تلفن ۸۴۲۳۱۹
۱ـ۳ آ ـ ۱۳۸۳۳

یك ساختمان چهار طبقه
فونداسیون آهنی دارای ۴دستگاه آپارتمان کامل ومجزا باشوفاژ روشن سیستم کولرهای داخلی دورشته تلفن کلا تخلیه دونبش نزدیک خیابان‌کریمخان زند بدون واسطه‌بفروش‌میرسد تلفن ۸۲۱۶۱۰
۱ـ۱۰ آ ـ ۱۳۴۳۹

شرکت تاجیکو
یکدستگاه ساختمان بمساحت ۱۵۰ متر ۲۰۰ متر زیربنا با تلفن آب و برق ، کولر وپرده کرکره سرویس کامل ۸ متری دوم نیروی هوائی‌بفروش‌میرسد ۷۹۵۲۹۴
آ ـ ۱۳۹۹۳

خانه شمالی دوبرخیابان برق‌آلستوم‌مساحت۲۵۰ متر ۷ اطاق آب و برق‌و تلفن بعلت مسافرت بفروش میرسد۶۵۱۵۲۴

واقع در فرح
یک منزل چهار طبقه‌مستغلاتی هرطبقه دارای ۴ اطاق باسه شماره تلفن و سه کولر فوری بفروش میرسد تلفن ۸۴۲۳۱۹
۱ـ۳ آ ـ ۱۳۸۳۱

ساختمان ۴ طبقه باتمام وسایل در فرح شمالی‌با زمین ساختمانی معاوضه میشود تلفن ۶۲۹۶۵۲

یکباب خانه بمساحت ۱۰۰متر چهاراطاق کولر فیش تلفن خیابان سرباز بالاتر ازسلیم کوچه همایون پلاک ۷۰قیمت ۲۶۰ هزار تومان‌تلفن۷۶۴۲۸۴
۱ـ۲ آ ـ ۹۴۱۳

خانه‌ای کلنگی بمساحت ۲۷۰ متر بادرسند مالکیت دونبش واقع درجاده قدیم شمیران خیابان معلم کوی خمین پلاک ۱٫۴ مقطوع متری ۱۰۰۰تومان باآب و برق تلفن ۳۵۲۱۲۳ از ساعت ۹ صبح الی ۱۲ ظهر

خانه های نوسازتهران پارس با وام بانکی تلفن ۷۸۱۹۱۸ و۷۸۳۵۳۵

در امیرآباد شمالی
۳دانگ از خانه جنوبی‌شخصی ساز ۳ طبقه باتمام وسایل ۴۲۰ هزار تومان بفروش مریسدتلفن ۶۳۹۱۲۰ از ۸ صبح‌تا۵بعداز ظهر
آ ـ ۱۳۸۱۵

بعلت مسافرت به‌آمریکا
درتهران پارس یکخانه‌شمالی ۲ طبقه مجزا به مساحت۲۲۵ متر بفروش میرسد تلفن ـ ۴۰۲۵۸ و ۴۴۳۹۵ (۸تا۱۲ و ۴تا۸).
آ ـ ۱۳۷۷۴ ۱ـ۲

مستغلات وویلاهای شخصی‌و مهندسی‌سازیامساحتهای‌متفاوت درشمال تهران پهلوی جردن ونک وشمیرانات فقط میتوانید از شرکت تهیه مسکن آسیانکو خریداری فرمائید تلفنهای ـ ۶۲۲۰۶۵ و ۶۲۰۱۰۷
آ ـ ۱۳۷۹۷

منزلی جنوبی ۱۳۸ متر ۲ طبقه‌و نیم دوسرویس کامل باتلفن به قیمت ۴۹۰ هزار تومان نیروی هوائی تلفن ۳۴۳۳۱۷

منزل فروشی جنوبی
واقع در حدود میدان فوزیه بر۸ متری محل خلوت‌مساحت ۲۰۰ متر دوطبقه با دوسرویس و تلفن و کولر دارای ۸ اطاق تلفن ۷۶۹۰۷۱
آ ـ ۱۳۷۵۴

خانه شخصی‌ساز
خوش نقشه دونبش برخیابان فرح‌یالای تخت طاوس‌اموقعیت ممتاز مستغلاتی شامل ۷اطاق‌و سرویس کامل مساحت تقریبی ۴۰۰ متر آماده فروش‌یاتعویض باخانه در شمیرانات روز ها ۶۱۶۶۷۸ شبها ۸۴۲۳۰۰
۱ـ۲ آ ـ ۱۳۷۵۷

اکازیون فوری بفروش میرسد
یکباب خانه با سیصد و سی‌متر مساحت پنج اطاق باشوفاژ ، کولر ، تلفن ، گاراژ استخردر پهلوی پسیان قیمت ۹۲۰۰۰۰ تومان تلفن ۸۹۳۳۲۷
آ ـ ۱۳۶۸۳

فروش یکباب خانه ویلائی‌واقع درمیدان کاخ ـ تخت جمشید مقابل دبستان فردوسی‌ـخیابان فریمان ـ کوچه ملك پلاک ۸ باتلفن ۸۸۱۰۹۵ از ۸ شب تماس حاصل نمایند.

ویلا فروشی
ویلائی مجلل و مجهز به تمام‌وسایل‌ودکوراسیون لوکس که مساحت زمین تقریبی ۸۰۰ متر واقع‌در دریاکنار بعلت مسافرت فوری بفروش می‌رسد طالبین بتلفن ۴۳۶۹۶ مراجعه نمایند.

شرکت‌کامینه فروش‌ویلا در اطراف کرج وسواحل شمال نقد واقساط‌تلفن ۹۲۱۵۲۴ بعدازظهر ۵ تا ۸

ویلا فروشی در نیاوران
بامنظره بسیار زیبا ازتهران و کوههای البرز ۴۹۰ متر زمین ۵۰۰ متر ساختمان، در دوطبقه و نیم، تهویه مطبوع ، پارکت گردوئی اعلا،قالیسازی، گچ‌کاری دارای ۱۴ اطاق و۴ سرویس، حیاط سازی،استخر گاراژ ، برق ، آب و تلفن‌قیمت ۱۸۵۰۰۰۰ تومان تلفنهای ـ ۴۷۴۶۸ و ۸۸۵۰۷۸و۸۸۴۹۸۴
۱ـ۳ آ ـ ۱۳۶۴۳

آپارتمان فروشی
آپارتمان مهندسی ساز بلوار الیزابت‌خیابان‌هما کوی پنجم ۶۵۰۲۷۴ و ۶۵۳۴۲۶ و۶۵۳۶۰۱

۷ دستگاه آپارتمان با گاراژ و شوفاژ روشن و سرویس کامل ۱۵۰متر بنا بدون واسطه بفروش میرسد تلفن۹۷۰۱۹۸ ۹۵۲۰۴۹

آپارتمانهای‌نمونه۴اطاقه آیزنهاور با وام بانکی ۱۵ ساله ۹۳۷۳۵۶

فروش آپارتمان‌باتخفیف کلی فقط برای چند روز
آپارتمانهای ۳و۴اطاقی‌باشوفاژ روشن سه اطاقی بقیمت های ۷۰، و ۲۰۰ و ۲۲۰ و ۲۲۵و ۲۳۰ وچهار اطاقی ۲۵۰و۲۵۵ و ۲۶۰ و ۲۶۵ هزارتومان‌لطفا از این‌موقعیت استثنائی هرچه زودتر استفاده‌وحتی ایام‌تعطیل مراجعه فرمائید.تلفن ۷۹۵۷۷۱ ۷۹۱۵۵۴

شرکت تاجیکو
فروشنده آپارتمان های نوساز ومدرن درتهران‌پارس وسیمتری وثوق تلفن ۷۹۵۲۹۴
۱ـ۱۰ آ ـ ۱۲۱۰۵

دو دستگاه آپارتمان مناسب‌محل کارآیزنهاور اول نواب فروشی تلفن ۹۳۸۹۳۸

شمیران زعفرانیه
کوی آصف یکدستگاه آپارتمان بقیمت ۶۰۰ هزار تومان بفروش میرسد تلفن ۸۷۰۶۸۸
آ ـ ۱۳۸۲۵

آپارتمان ۴ اطاقه طبقه اول
واقع در خیابان نصرت غربی بعد از میدان‌کندی کف موکت با سرویس کامل بقیمت ۲۳۰ هزار تومان بفروش میرسد دفتر جمشید تلفن ۹۲۸۰۸۲

عباس آباد
اوکازیون آپارتمان چند دستگاه آپارتمان لوکس بفروش میرسد تلفنهای ۷۵۰۲۵۰ و ۷۵۱۱۲۰

دربهترین نقطه‌سیدخندان یکدستگاه آپارتمان‌مهندسی‌ساز ۳۵۰ هزار تومان بابدهی‌بانکی تلفنهای ۷۷۷۷۵۱ و۷۷۷۷۵۴
۱ـ۱۰ آ ـ ۱۳۸۳۵

ساختمان برای اجاره شرکتی معتبر نیازمند بیك یادو آپارتمان اجاری جمعاً در حدود ۱۰۰۰۰ متر مربع زیربنا و با مشخصات زیر میباشد
۱ـ واقع در خیابان کریمخان‌زند تا شمیران
۲ـ پارکینك مناسب
۳ـ تلفن
۴ـ تهویه
خواهشمند است بین ساعت ۸ الی ۱۲ صبح و یا ۱۲ الی ۴ بعدازظهر با تلفن های ۸۵۹۹۷۱ الی ۸۵۹۹۷۶ تماس حاصل فرمائید.

قابل توجه‌مهندسین مشاور ـ پیمانکاران
آگوستیك ۶۰×۶۰ به قطر ۲ سانتیمتر آمریکائی ، برزیلی که بهیچوجه تاب بر نمی داردواردشد وبقیمت تجارتی فروخته میشود
تلفن ۹۲۶۱۱۵

کارگرفنی
گروه صنعتی خاور
(شرکت سهامی‌عام)
برای تکمیل کادر آموزشی خود احتیاج به تعدادی کارگر فنی برای شغلهای جوشکاری برق و کاربیت ، صافکاری ، باطریسازی وبرقکار کامیون ،مکانیك ،نقاش ،تراشکار ، تاسیسات‌و کانال سازی و بخاری دارد که داوطلبین بایستی دارای حداکثر ۳۰ سال سن ،حداقل مدرك‌کلاس پیکار با بیسوادی وبرك خاتمه خدمت یا معافیت دائم باشند .داوطلبین در روزهای یکشنبه به کارگزینی کارخانه واقع در کیلومتر ۸ جاده‌ساوه مراجعه نمایند.
۱ـ۲

شرکت ابوالحسن دیبا وشرکاء استخدام مینماید
۱ـ کارگر ساده آشنا به امور برق ۲۰نفر
۲ـ متخصص نصب آسانسور با پنج سال‌سابقه کار ۲۰ نفر
۳ـ تعمیرکار آسانسور با پنج سال کار ۱۵نفر
متقاضیان بایستی با دردست داشتن دوقطعه عکس و یکبرك رونوشت‌شناسنامه و ورقه‌معافیت نظام‌وظیفه و یا برك‌خاتمه خدمت از روز شنبه۱۵ شهریور ماه از ساعت ۱۱صبح الی ۱بعداز ظهر بدفتر مرکزی شرکت واقع در خیابان حافظ‌مقابل پارك هتل مراجعه نمایند.
۱ـ۳

آگهی استخدام شرکت‌سولپرس
یکنفر متصدی چاپ نقشه اوزالید وترانس پارانت وفتوکپی باتجربه آشنا به زبان فرانسه یا انگلیسی بانحصیلات حدود سیکل اول را جهت خدمت در دفتر مرکزی تهران استخدام مینماید.
از داوطلبان تقاضا میشود بنشانی خیابان شاهرضا خیابان فرصت شماره۹۷ مراجعه نمایند

استخدام
کارخانجات دروس ایران
شرکت‌سهامی خاص
بمنظور تکمیل کادر فنی کارخانجات خود واقع‌درشهر صنعتی البرز (قزوین) و واحدهای انبار وامورمالی اداره مرکزی افراد زیر را باشرایط ومزایای‌مناسب استخدام مینماید.
۱ـ تکنیسین ماشینهای صنعتی با سابقه‌حداقل‌دوسال‌کاردرکارخانجات و آشنا بزبان آلمانی یاانگلیسی ۳نفر
۲ـ تراشکار با سابقه حداقل دو سال کار موثر ۶ نفر
۳ـ جوشکار با سابقه حداقل دوسال کار موثر ۸ نفر
۴ـ قالب ساز با سابقه حداقل‌دوسال کار موثر ۴نفر
۵ـ انباردار باسابقه حداقل سه سال کار موثر ۴نفر
۶ـ کمك‌انباردار با سابقه حداقل‌ود سال کار موثر ۶نفر
۷ـ حسابدارباسابقه حداقل‌سه‌سال کار در مراکز تولیدی و یا موسسات وارداتی ۳ نفر
متقاضیان میتوانند همه روزه از ساعت ۸½ صبح الی ۵ بعداز ظهربه محل کارخانجات واقع در شهر صنعتی البرز (قزوین)ویاکارگزینی اداره مرکزی واقع در تهران جاده قدیم شمیران نرسیده به چهار راه حقوقی نبش کوچه پیرجمالی پلاك ۳۴ طبقه چهارم مراجعه نمایند.

هتل اینترکنتینانتال تهران
بچند نفر کارمند که بزبان انگلیسی نیز آشنائی داشته باشند جهت قسمت حسابداری‌و صندوق احتیاج‌دارداز متقاضیان خواهشمنداست بکارگزینی هتل در ساعات اداری روزهای یکشنبه و سه‌شنبه مراجعه فرمایند آدرس خیابان آریامهر مراجعه فرمایند.

حراج اشیاء عتیقه
فقط روزهای ۱۴ و ۱۵ هر ماه در خیابان منوچهری پاساژچهل‌ستون طبقه سوم از ساعت ۵ بعداز ظهر الی ۹ شب
تلفن ۳۹۳۰۷۳

یك شرکت معتبر مهندسین‌مشاور ونقشه‌برداری تعدادی دیپلمه ریاضی و اپراتور فتوگرامتری‌را برای کاردائم درمرکز استخدام می‌نماید ،لطفا با تلفن ۸۲۸۹۴۴ از ساعت ۸ الی۱۲ تماس بگیرید.

هر زبان انسانی است
با دریافت یك دوره کامل نوار انگلیسی هر کجاکه‌فرصت‌داشته باشید میتوانید یك زبان جدید بیاموزید
به آقای فاطمی موسسه زبانهای خارجی‌پهلوی بالاتر از تخت‌جمشید شماره ۱۵۹ مراجعه‌نمائید.
تلفن ۶۶۶۶۵۰ ـ ۴۸۱۹۹

شرکت کارخانجات پارس‌الکتریك برای کار تمام وقت بافراد زیر نیازمند است :
۱ـ دوشیزه یا بانوی منشی با سابقه کار.
۲ـ دیپلم با حداقل ۲ سال سابقه کار در حسابداری .
۳ـ دیپلم با حداقل یکسال سابقه کار درکار های تولیدی و برنامه ریزی .
۴ـحدوددیپلم(مرد) با سابقه کار دردفترداری برای کار در شهرستانها .
شرایط عمومی :
دارا بودن برك معافی یا خاتمه خدمت .
از کلیه افراد واجد شرایط دعوت میشود همه روزه بین ساعات ۸ صبح الی ۴ بعد ازظهربدفتر کارگزینی شرکت کارخانجات پارس الکتریك، واقع در خیابان آیزنهاورایستگاه شاوب لورنس‌شماره ۵۶۳ مراجعه‌نمایند

آگهی استخدام
یك شرکت حمل‌ونقل افراد زیر را باحقوق مکفی به همکاری دعوت مینماید
۱ـ پزشك عمومی نیمه‌وقت
۲ـ پزشکیار
۳ـ ماشین‌نویس فارسی‌و لاتین
۴ـ بایگان باسابقه
۵ـ حسابدار
۶ـ سرپرست بسته‌بندی
۷ـ راننده پایه یك
۸ـ راننده پایه‌دو
۹ـ نگهبان
۱۰ـ خدمتگزار نظافت‌چی
متقاضیان که بجز راننده و نگهبان وخدمتگزار باید بزبان انگلیسی آشنائی داشته باشند درخواست و شرح سوابق کار خود را ضمن‌ذکر نشانی پستی وشماره تلفن بصندوق پستی ۱۲۲۴ ارسال فرمایند.

کارخوب با پیشرفت جالب برای کارگران ساده زن و مرد
کارگران ساده علاقمند به‌پیشرفت و آینده بهتر و محیط کار خوب، موقع مناسبی‌برای کارفراهم‌شده و آن استخدام در
کارخانجات تولیدی‌مدار(ریسندگی)
با استفاده از مزایای زیر میباشد:
۱ ـ حقوق خوب با سودویژه مناسب .
۲ـ استفاده از مزایای بیمه‌برای خود و خانواده .
۳ ـ استفاده از غذای گرم.
۴ـ استفاده از تعاونی مصرف جهت خرید خواربار و لوازم زندگی .
۵ـ استفاده‌ازتعاونی اعتبار جهت دریافت وام.
۶ ـ استفاده‌از سرویس‌ایاب و ذهاب درچند نقطه تهران وشاد شهر و کرج.
۷ ـ آموزش ضمن کار تا تبدیل بکارگر متخصص
۸ـ دریافت پاداش تولید روزانه پس از تخصص لازم.
کارگرانیکه مایلند تخصص پیدا کنند ومیخواهندآینده مطمئن داشته باشند درصورتیکه سن آنهااز ۴۰سال بالاتیست وحاضر بکاربطور شیفتی میباشند از ساعت ۸ صبح الی ۵٫۴ بعد ازظهر به کیلومتر ۱۵ جاده کرج بعد از بستنی کیم (جنب‌گورش) کارخانه مدارمراجعه نمایند

نیازمندیهای اطلاعات تلفنی آگهی می‌پذیرد

۳۱۱۲۲۴-۳۱۱۲۲۵-۳۱۱۲۲۷-۳۱۱۲۱۹
۳۱۱۲۲۹-۳۱۱۲۳۰-۳۱۲۴۱۳-۳۱۱۲۳۵

اکازیون

دودستگاه آپارتمان از یک ساختمان سه طبقه واقع در میدان ۳۵ نارمک دواطاق‌خوابه با سرویس ـ موکت‌گاغذدیواری بقیمت دو میلیون و پانصدهزار ریال مقطوع بفروش میرسد ـ ۷۷۷۲۶۱
۱ـ۳ آ ـ ۱۳۶۷۰

چند دستگاه آپارتمان ۴ اطاقی در امیرآباداراضی قزل قلعه با موکت و پارکینگ ، تلفن با ۱۵۰ هزار تومان وام ده ساله به قیمت ۴۵۰ هزارتومان دفتر جمشید ۹۲۸۰۸۲

آپارتمان
در میدان ۲۵ شهریور

کوی خزائی طبقه اول دارای یک اطاق خواب سالن ، هال وناهارخوری ، حیاط،زیرزمین وتلفن مستقل تلفن ۸۲۲۵۰۴
آ ـ ۱۳۹۲۴

قابل توجه
خریداران آپارتمان

چند دستگاه آپارتمان های ۳و۴ اطاقه دارای شوفاژموکت کاغذ دیواری باسرویس کامل‌و پارکینگ برای همه قیمت از ۲۱۰الی ۳۰۰ هزار تومان در بهترین نقاط نارمک بفروش میرسد لطفا باتلفن های زیر تماس بگیرید .

۷۹۴۶۵۴ و ۷۹۳۴۱۸
۷۹۱۴۴۹ و ۷۹۸۰۹۰

آپارتمان فروشی
پهلوی بالاتر ازچاتانوگا کوی شناسا پلاک۴۴تلفن ۶۵۳۴۲۶

هرنوع آپارتمان

یک اطاق خواب بپالا در هر نقطه شهر برای فروش آماده است تلفن ۷۵۶۰۲۹
۱ـ۳ آ ـ ۱۳۳۲۱

۷دستگاه آپارتمان از ۱۵۰تا ۲۵۰ هزار تومان سه وچهار اطاقه تلفن ۷۹۰۵۳۶
۱ـ۵ آ ـ ۱۳۹۵۵

در خیابان جردن چند دستگاه آپارتمان بسیار لوکس مهندسی ساز هر یك مشتمل بر دو اطاق خواب ، سالن و نهار خوری، انبار سرویس های لوکس ، کف پوش ، پارکت و موکت‌فن‌کوئیل‌آسانسور شوت آشغال و دستگاه آشغال خردکن ، تلفن اختصاصی دایر ، پارکینك اختصاصی ، کوله‌کشی گازبدون‌واسطه بفروش می‌رسد طالبین بعداز ظهر هاباتلفن‌های ۶۸۴۲۹۶ و ۸۹۵۷۴۸ تماس بگیرند .
۱ـ۵ آ ـ ۱۳۲۲۹

در بهترین نقطه خیابان
گاندی

۲دستگاه آپارتمان‌لوکس مهندسی سازهردستگاه دارای یك اطاق خواب سالن‌پذیرائی ناهارخوری با میز و صندلی غذا خوری کاملا مدرن هال سرویس فرنگی انباری اختصاصی تلفن کولر شوفاژ شوت آشغال پارکینك بین خیابان گاندی وجردن بفروش میرسد لطفا باتلفن های زیر تماس بگیرید .

۷۹۴۶۵۴ و ۷۹۳۴۱۸
۷۹۱۴۴۹ و ۷۹۸۰۹۰

واقع در فرح

یک‌آپارتمان سه‌طبقه‌زیربنای هرطبقه ۱۵۰ متر شخصی‌ساز طبقه اول دارای سه اطاق‌طبقه دوم و سوم هرطبقه چهاراطاق بمبلغ ۷۰۰ هزار تومان‌بفروش میرسد تلفن ۸۴۲۳۱۹
۱ـ۳ آ ـ ۱۳۸۳۲

یکدستگاه آپارتمان یکنفره با تجهیزات کامل واقع درخیابان جردن خیابان آرش‌طبقه‌هم‌کف بفروش میرسد تلفن ۷۷۶۸۹۴

آپارتمان
مهندسی ساز

۲اطاق خوابه با سرویس کامل خیابان شانزدهم‌انتهای‌نرده‌های چاپخانه دانشگاه بسمت جنوب دست‌چپ خیابان دوم (خیابان بقائی) اولین ساختمان شمالی برای خرید باتلفن ۶۵۰۸۱۵ تماس بگیرید .

بلوار الیزابت خیابان طوس فروش استودیو (آپارتمان تك اطاقی) مدرن با تهویه مطبوع آسانسور ۶۶۰۶۶۲ و ۶۶۲۳۲۸

یکدستگاه آپارتمان مجهز با پارکینگ ـ کولر ـ موکت ـ پرده لوستر ودکوراسیون واقع در خیابان دامپزشکی غرب خیابان جیحون کوچه بانک بفروش میرسد جهت دیدن بعدازظهر ۲تا۴ تلفنها صبحها ۳۹۲۶۹۸و ۸۳۶۴۲۷

فروش آپارتمان های لوکس در داودیه خیابان میرداماد میدان محسنی خیابان بهروز خیابان‌یکم پلاك ۱۱

هر دستگاه دارای۲اطاق خواب سالن پذیرائی نهار خوری هال‌انباری اختصاصی ـ پنجره های آلومینیومی پارکینك حیاط بزرك اشتراکی شوفاژ روشن کولر آسانسورفیش‌تلفن‌اطاق سرایدار باسرویس‌طبقه زیر ۳۰۰ طبقه اول ۵۸۰ بقیه طبقات ۵۰۰ هزار تومان‌بازدیداز‌آپارتمانها در هر ساعتی امکان‌پذیر است پس از انتخاب آپارتمان مورد نظر با تلفن ۹۳۶۶۹۸ تماس گرفته شود .
آ ـ ۱۳۸۰۸

آپارتمانهای مهندسی‌ساز با سرویس مجهز درخیابانهای جردن پهلوی عباس‌آباد‌داودیه گاندی را فقط میتوانید از شرکت تهیه مسکن آسیانکو خریداری فرمائید تلفن۶۲۰۱۰۷
آ ـ ۱۳۹۷۲

زمین فروشی
داخل‌محدوده نوشهر

۵۵۵متر زمین بانقشه وجواز ساختمان نصف‌نقد نصف‌اقساط ۱۵ ماهه مقطوع متری ۱۰۰ تومان بفروش میرسد.ازچالوس ابتدای نوشهر جنب پمپ‌بنزین به استراحتگاه رنگین‌کمان مراجعه گردد تلفن تهران ـ ۸۴۳۴۹۵
۱ـ۹ آ ـ ۱۳۳۱۵

زمین صنعتی ، کارخانه فروشنده‌ایم ۹۳۹۱۶۴

قابل توجه شرکت های ساختمانی

یکقطعه زمین بمساحت ۴۰۰۰ متر مربع باسند مالکیت برجاده اسفالته دریامناسب برای ویلا سازی بدون واسطه بفروش میرسد تلفن ۹۳۸۹۴۰
آ ـ ۱۳۷۸۱

یک قطعه زمین به‌مساحت۳۵۳ متر شمالی واقع درچیذراول فرمانیه بانقشه‌وجوازساختمانی از قرارهر متر ۱۵۰۰۰ ریال بفروش میرسد طالبین باتلفن شماره ۷۷۹۴۳۸ تماس‌بگیرند.
۱ـ۲ آ ـ ۴۳۳۶

اکازیون

یك‌قطعه‌زمین‌درمهرشهر فاز ۲ قطعه ۴۱ بفروش میرسد تلفن ۳۰۳۲۲۰

یکقطعه زمین بر خیابان تخت‌طاوس با جواز ۶ طبقه ۱۵ دستگاه‌آپارتمان بفروش میرسد۶۲۹۶۵۲

اکازیون

زمینی مشجر در منطقه صنعتی دو نبش دارای چاه نیمه عمیق استخر برق ۱۰۰ آمپر و تلفن بمساحت ۹۰۰ متر مربع واقع‌درخیابان داروپخش کیلومتر ۲۰ بین اتوبان و جاده مخصوص کرج نقدا از قرار متری ۲۲۰ تومان بدون واسطه به فروش میرسد طالبین از ساعت ۱۲الی۵ بعدازظهر با تلفن ۸۲۶۶۲۶ تماس بگیرند .

۲۳ هکتار زمین در ۳۶ کیلو متری اصفهان بر جاده اصفهان شیراز فروشی ۶۵۱۵۶۲

یك قطعه زمین دونبش

بمساحت تقریبی ۳۰۰ متر در خیابان بهار قلمکبانقشه‌جواز شهرداری‌بفروش میرسد تلفن ۷۷۳۱۰۹
۱ـ۲ آ ـ ۱۴۰۴۷

اکازیون

یک قطعه زمین بمساحت۸۰۰۰ متر مربع باسند مالکیت واقع درسدفرح‌ناز از قرار هرمتر مربع ۱۵۰۰ ریال‌بفروش‌میرسد طالبین با تلفن ۷۷۹۰۴۶ و ۷۷۹۴۳۸ تماس بگیرید .
۱ـ۲ آ ـ ۴۳۳۴

اکازیون

یک قطعه زمین بمساحت۵۵۳ مترمربع واقع در خیابان ضرابخانه گلستان الهه (مرز محدوده شهری)مقطوع متری ۷۵۰۰ ریال صبحها ازساعت ۹الی ۱۳ عصرها از ساعت ۱۷الی ۲۰
۱ـ۲ آ ـ ۴۱۷۰

باغ فروشی
زعفرانیه

۵۰۰مترمربع باغ‌مشرف به ۶۰۰۰ متر باغ۳۴متر بر خیابان متری ۳۰۰۰ تومان تلفن ۸۲۳۰۰۳

باغی بمساحت ده هزار متر مربع با دیوار بلوکی چاه آب واستخر برجاده اسفالته‌قزل‌حصارنزدیك به جاده اصلی قزوین و موقعیت ممتاز با قیمت مناسب بفروش میرسد با تلفن ۸۳۶۴۳۸ تماس حاصل فرمائید .

باغات سرسبز

به قطعات ۱۰۰۰ متری با لوله کشی آب درشاه دشت تلفن ۹۲۶۹۶۴

فروش سرقفلی

مغازه‌ای بین فلکه اول و دوم تهرانپارس واگذار میشودتلفن ۷۸۲۸۸۵
۱ـ۳ آ ـ ۱۳۸۸۸

درخیابان شاه

یکباب مغازه در موقعیت تجارتی با تلفن‌وفن‌کوئل بفروش میرسد طالبین‌با تلفن ۶۶۷۳۳۰ ساعت۹ تا۱۲و۴ر۵ الی ۷ تماس بگیرند

دوباب مغازه خواروبار ولبنیات بادو جوازدستگاه‌ماست‌بندی‌آب وبرق تلفن باموقعیت بسیارعالی درزعفرانیه پسیان‌شمالی‌بفروش یابا خانه معاوضه می شودتلفن ۸۷۳۰۵۷

مغازه حدود ۷۰ متر طول و عرض دوطبقه دارای آب برق مناسب برای بانکها وشرکتهای خصوصی سعدی شمالی نبش کوچه کاخ واگذار میشود تلفن ۳۱۴۸۱۷ ازساعت۸صبح‌تا۱
۱ـ۲ آ ـ ۱۳۸۵۳

دوباب مغازه تزئینات باموقعیت عالی‌وجواز کسب بملت‌مسافرت بخارج‌بفروش میرسد تلفن ـ ۳۴۱۱۲۰
آ ـ ۱۳۹۹۴

محل کارخانه
فروش

بالاتر از سه راه تهران پارس بمساحت ۱۹۰۰ متر مربع با سالن ـ برق صنعتی وتلفن ۷۹۰۹۸۵

اکازیون پمپ بنزین

جایگاه اختصاصی در بهترین نقطه مشهد به مساحت ۲۰۰۰ متر مربع با درآمد مکفی تلفن تهران ۸۳۹۱۸۱ تلفن مشهد ـ ۳۳۲۵۸

اکازیون

آرایشگاه مردانه پهلوی حدود میدان ونك با دکوراسیون عالی به مساحت ۲۰۰ مترباجواز فروش یاشریك ۶۸۰۱۴۴

مهدکودك شایان

زیرنظرمتخصصین‌رو انشناسی‌و تعلیم و تربیت‌و پزشك‌مجرب کودکان ششماهه به بالا رامی‌پذیرد تلفن۷۵۲۹۱۸
آ ـ ۱۴۰۲۲

آگهی استخدام

شرکت سهامی تولیدو انتقال نیروی‌برق ایران(توانیر) بمنظور تامین نیروی انسانی خود تعدادی فوق لیسانس‌و یا لیسانسیه مرد در رشته های اقتصاد ، مدیریت‌بازرگانی، مدیریت صنعتی ، علوم اداری ، فیزیک ، حسابداری‌یارشته های مشابه را که تسلط به زبان انگلیسی داشته وحداکثر سن آنان ۳۵ سال بیشتر نباشد به عنوان کارشناس‌خدمات مدیریت در رشته های تشکیلات ، روشها، آموزش‌و طبقه بندی مشاغل از طریق انجام آزمایش و مصاحبه انتخاب و استخدام می نماید .

حق تقدم با داوطلبانی است که دارای تجربه‌باشند.

داوطلبان میتوانند بمنظور ثبت‌نام و کسب اطلاعات بیشتر حداکثر تا پایان وقت اداری روز سه‌شنبه ۱۸ر۶ر۵۴ باهمراه‌داشتن مدارک‌زیرباداره استخدام این‌شرکت واقع در میدان ونك خیابان برزیل مراجعه نمایند .

۱ـ اصل شناسنامه
۲ـ اصل و فتوکپی آخرین مدرک تحصیلی
۳ـ اصل و فتوکپی کارت پایان خدمت وظیفه یامعافی دائم
۴ـ چهار قطعه عکس ۴×۶
م‌الف ۱۱۶۱۹

بیمه‌شرق
استخدام‌میکند

بیمه شرق به همکاری گروهی بازاریاب و کارمند با تجربه در امر بیمه ، ومسلط بزبان انگلیسی نیازمند است . داوطلبان میتوانند با ارسال مدارك لازم ،بابیمه‌شرق (تهران ـ خیابان سعدی ـ شماره ۳۶۹)مکاتبه نمایند .
۱ـ۴

آگهی استخدام
مهندس راه‌وساختمان

شرکت ساختمانی بیك نفر مهندس راه و ساختمان باتجربه که حداقل پنجسال سابقه‌کار داشته و بزبان انگلیسی کاملا مسلط باشدبرای تمام‌وقت جهت دفتر مرکزی شرکت نیازمنداست از داوطلبان تقاضا میشود درخواست و مدارك خود را به انضمام یك قطعه عکس به نشانی صندوق پستی ۱۵۷۰ ـ۱۴ ارسال فرمایند .

آگهی استخدام

شرکت توزیع لبنیات تهران عده‌ای راننده‌پایه یکم ورانندە پایه دوم وکارگر ساده احتیاج دارد داوطلبان میتوانند همه روزه بغیر از ایام تعطیل از ساعت ۵الی ۸ بعداز ظهر بدفتر شرکت واقع در دروازه‌شمیران اول خیابان هدایت شماره۱۴ مراجعه فرمایند.
۱ـ۱۰

مورد نیاز اجاره

توجه

تعدادی ویلا همکف واپارتمان برای مهندسین‌ودیپلمات‌خارجی موردنیاز است ۶۲۳۶۷۴ ـ ۶۲۷۴۵۵
۱ـ۲۶ آ ـ ۱۱۴۰۳

به ۲تا ۴ اطاق جهت‌دفتر کار نیازمندیم تلفن ۹۷۵۶۸۱

سه موسسه بزرگ فرهنگی خارجی احتیاج به آپارتمان‌ها وویلاهای مناسب جهت اجاره برای کارمندان خود دارد خواهشمندیم درساعات ۱ الی۵ بعدازظهر باتلفن۷۸۳۱۶۷تماس حاصل نمائید.
۱ـ۱۰ آ ـ ۱۲۹۰۷

مورد نیاز طبقه اول‌ویاویلاجهت اجاره بخارجیان تلفن۸۴۹۶۲۵

مورد نیاز برای خرید
زمین

اراضی تهران پارس خریداریم۷۸۰۰۶۱

زمین تهران‌پارس خریداریم‌تلفن ۷۹۳۰۲۰
آ ـ ۷۴۵۶

یک سالن سرپوشیده‌محدود۱۵۰ متر مربع به بالا بابرق سه‌فاز جهت کارگاه درحوالی تهران‌و یاتهران‌پارس برای خرید یا اجاره مورد نیاز است لطفا دارندگان باتلفن ۲۳۴۴۱۰تماس بگیرند .

بنگاههای معاملات املاك

دفتر پارس
مرکز معاملات املاك‌شهر و شمیرانات ۸۴۱۵۵۸

اجاره داده میشود

اجاره داده میشود

دودستگاه آپارتمان مجهز در آیزنهاور ـ بهبودی‌تلفن۳۱۰۴۵۴
آ ـ ۱۳۶۸۹

ساختمان ۴ طبقه باتمام وسایل یکجا اجاره‌داده میشود تلفن ۶۲۵۶۷۳

رهن
خانه رهنی مورداحتیاج

خانه یا آپارتمان با۴اطاق‌خواب وانباری‌تا۴۰۰ هزار تومان‌رهن تصرفی بین شاهرضاوعباس‌آباد و طرفین پهلوی و حافظ مورد احتیاج تلفن ۸۶۲۶۴۲
۱ـ۲ آ ـ ۱۳۷۳۹

بورس املاك شمیران
دفتر ایرانی ۸۷۲۵۷۵ـ۸۷۷۸۷۵

اگر فروشنده‌املاك‌باشید باتلفن ۳۱۹۷۸۴ یا بایست **به‌مجمع‌مشاورین املاك** لالهزاربه‌نگاه کوشان بفرمائید
۱ـ۲ آ ـ ۲۷۶۲۸

آپارتمان ، ویلافروشی واجاره بخارجی ۸۳۱۳۴۹
۱ـ۹ آ ـ ۱۳۹۷۵

بورس خرید و فروش اراضی مهرشهر ـ گوهردشت فردیس و باغات سرحدآباد وملارد تلفن۹۲۲۷۳۹ دفترکرج

برای خرید خانه های ویلائی‌مهر ویلاباموقعیت عالی و اراضی مهرشهر شهرك نمونه به تلفن ۴۸۲۵۵و ۴۲۶۸۲مراجعه کنید .

معاملات پول
پول موجود

نیاز پولی شما را در مقابل **سند مالکیت هزاری**

۰/۰۱۲/۵

و درمقابل هرنوع اتومبیل تلفن و مازاد سند

چنانچه در رهن یا گروباشد فورا وام پرداخت میشود

۶۶۰۴۰۰
۶۶۹۷۰۰

آدرس شاهرضا مقابل‌سینما دیانا پلاك ۱۶۳ طبقه سوم شرکت اروراد

مرکز دادوستد پول‌روی‌ملك‌فوری تلفن ۸۵۷۹۳۸
۱ـ۲۵ آ ـ ۱۳۲۶۷

دوست‌من
بشما در مقابل
چك اتومبیل تلفن
مازادملك

در صورتیکه‌درگروباشد فورا پول تقدیم میکنیم

۴۲۲۲۷

پول شرطی فوری جهت خانه و مستغلات ۸۳۰۸۳۵

خانه‌شمارا بخارجیان اجاره‌میدهیم

سازمان نیازمندیهای خارجیان خانه‌شمارا اجاره میدهد ۸۲۳۱۵۵ ـ ۸۲۳۹۳۹ ـ ۸۳۸۱۰۶

مؤسسه نیازمندیهای خارجیان خانه بخارجیان اجاره میدهد ۸۳۰۰۸۲ ـ ۸۳۰۰۸۱ ـ ۸۲۱۷۲۳ ـ ۸۲۱۸۱۱ ـ ۲۶۱ تخت جمشید مقابل سفارت آمریکا

مؤسسه کونیک خانه بخارجیان اجاره میدهد ۸۵۵۵۵۶ ـ ۸۵۵۶۰۵

۲۴ ساعته یونیورسال ۲۴ ساعته ۸۶۱۵۸ ـ ۸۶۲۵۲۴ با ۲۰ خط ارتباط با خارجیان

مؤسسه امپایر ۷۷۷۵۰۰ خانه بخارجیان اجاره میدهد ۷۷۸۹۵۵ ـ ۷۷۲۲۲۲

مؤسسه امور بخارجیان مرکز اجاره ۵۰۳ ۷۵۱۷۸۲ ـ ۷۵۲۳۵۸

سازمان مسکن پارس مرکز ۸۵۳۸۵۳ اجاره ۸۴۸۴۲۴ بخارجیان ۸۵۷۵۸۵

مؤسسه ظفر ۷۷۷۷۴۶ خانه بخارجیان اجاره میدهد ۷۷۸۶۰۰ ـ ۷۷۸۵۸۹

پیشتاز پیشتاز اجاره به‌خارجیان ۳۱۷۷۴۲

آژانس تابروان No1 AGENCY ۸۴۶۱۶۳ ـ ۸۵۶۱۷۴

اجاره ویلاوآپارتمان بخارجیان فوری تلفن ۸۵۹۹۸۸

دفتر خدمات خارجی تاپ عرضه مستقل شهاد سریع و دقت بخارجیان اجاره میدهد تلفن ۶۸۳۶۴۲ ـ ۶۸۰۶۰۱

خانه های ویلائی و آپارتمانی اجاره بخارجیان ۷۷۶۶۲۵ و ۷۷۳۴۶۶

شرکت هماهنگی خدمات شخصا یا توسط آژانس‌مورد نظرمشخصات‌دفترکارومحلهای مسکونی‌رامنحصرا برای‌اجاره بخارجیان به دایره منازل این شرکت اعلام فرمائید تلفن ـ ۶۲۲۴۷۰ ـ ۶۲۲۴۳۰

تهیه مسکن کورش مرکز اجاره‌خانه ویلاومحل‌کار بخارجیان وایرانیان۸۵۳۷۳۶ و ۸۴۷۹۸۲

مؤسسه پارامونت در کوتاهترین مدت‌منزل شما را بخارجیان اجاره میدهد تلفنهای۸۵۸۰۱۱ ـ ۸۵۸۰۱۲ ـ ۸۵۸۰۱۳

آژانس سی ـ اند ـ ار اجاره‌بخارجیان۸۴۹۶۲۵

سوپلایز

اپارتمان وویلای شما را ۲۴ ساعته به خارجیان اجاره میدهد تلفن ۶۶۵۲۳۱

نیروی دریائی شاهنشاهی

آگهی استخدام

نیروی دریائی شاهنشاهی تعدادی استادموزیك‌بامدرك تحصیلی دیپلم و پالیسانس باحقوق و مزایای‌مکفی استخدام مینماید داوطلبین میتوانند جهت کسب اطلاعات همه‌روزه باستثناء پنجشنبه وایام تعطیل ازساعت ۸ الی ۱۵،۳۰ به معاونت پرسنل«مدیریت استخدام» واقع در خیابان سپهبد زاهدی جنب مسجدالرحمن مراجعه نمایند.
م‌الف ۱۱۷۳۵

استخدام
شرکت‌سهامی‌صنعتی
مدرن‌تکنیك

بیك نفر راننده تراکتورباتجربه کار با جرثقیل احتیاج دارد

متقاضیان به کارگزینی‌کارخانه شرکت‌سهامی صنعتی مدرن‌تکنیك کیلومتر ۱۰ جاده ساوه بعد از ایستگاه گل‌صحرا مراجعه نمایند.

استخدام حسابدار

سیمان تهران «شرکت‌سهامی‌عام» جهت کار در اداره مرکزی یه ۳ نفر لیسانسیه حسابداری‌یا بازرگانی با حداقل ۳سال سابقه کار نیازمند است. واجدین‌شرایط میتوانندهمه‌روزه‌باستثنای روز های پنجشنبه و تعطیلات حداکثر تا آخر شهریورماه ۵۴ با در دست داشتن مدارك‌وسوابق کار از ساعت ۸ الی ۱۴ بکارگزینی شرکت واقع در خیابان کوشك ، ارباب‌جمشید شمالی مراجعه نمایند .

سیمان تهران «شرکت سهامی‌عام»

شرکت سهامی کارخانجات
رادیوشهاب

افراد زیر را باحقوق مکفی استخدام می‌نماید.
۱ـ تعمیرکار و متخصص رادیو وتلویزیون
۲ـ آشپز
۳ـ کارگر ساده
۴ـ ستخدم
متقاضیان میتوانند با تلفنهای ۹۶۱۴۸۹ و ۹۶۱۴۹۰ و۹۵۴۴۶۳ تماس حاصل فرمایند.

مهندسین مشاور
سودتگ‌ایران

باشخاص ذیل باحقوق مکفی نیازمند است :
۱ـ ماشین‌نویس‌انگلیسی‌وفرانسه
۲ـ مترجم فرانسه ـ فارسی
لطفا با تلفن ۶۸۴۸۱۵ تماس‌حاصل نمائید .

استخدام
گروه مهندسین مشاور ایرانی
بتعدادی اشخاص زیر :

۱ـ مهندس راه و ساختمان با سابقه کار ازیك تا پنجسال
۲ـ مهندس متخصص آسفالت باسابقه‌کار
۳ـ تکنیسین راه و ساختمان باسابقه کار
۴ـ تکنیسین آسفالت باسابقه کار
۵ـ تکنیسین نقشه‌بردار با سابقه کار

برای کار در خارج از تهران احتیاج دارد که با حقوق و مزایای قابل توجه استخدام مینماید.
علاقمندان با تلفن های ۸۴۴۱۶۹ و ۸۴۱۳۱۷ از ساعت ۷ صبح تا یك بعدازظهر تماس‌بگیرند.

آگهی استخدام

سیمان تهران (شرکت‌سهامی عام)بدونفر انباردار با شرایط زیر نیازمند است .
۱ـ حداقل مدرك تحصیلی دیپلم متوسطه‌با سه سال سابقه کار .
۲ـ دارابودن برك‌خاتمه خدمت‌یا معافیت‌دائم.
واجدین شرایط میتوانند همه‌روزه باستثنای روزهای پنجشنبه و تعطیلات حداکثر تاپایان شهریورماه ۵۴ از ساعت ۸ الی۲ بعدازظهر با در دست داشتن مدارك و سوابق‌کار بکارگزینی شرکت واقع در خیابان کوشك ـ ارباب‌جمشید شمالی ـ سیمان تهران مراجعه نمایند .

استخدام
شرکت سهامی صنعتی
مدرن تکنیك

بیك نفر راننده تراکتورباتجربه کار با جرثقیل احتیاج دارد

متقاضیان به کارگزینی کارخانه شرکت‌سهامی صنعتی مدرن‌تکنیك کیلومتر ۱۰ جاده ساوه بعد از ایستگاه گل‌صحرا مراجعه نمایند.

پذیرش هنرجو
گروه صنعتی‌خاور (شرکت‌سهامی عام)

برای سال تحصیلی ۵۵ـ۱۳۵۴ جهت هنرستان صنعتی کارخانه اتومبیل سازی خود تعدادی هنرجو جهت طی دوره دو ساله رشته های اتومکانیك و مکانیك‌عمومی باشرایط زیر می پذیرد :

هنرجویان در این هنرستان که مجهز به ماشین‌آلات مدرن میباشد زیر نظر دبیران مجرب و کارآزموده طبق برنامه وزارت آموزش و پرورش تعلیم دیده ودرصورت موفقیت مدرك رسمی دو ساله سوم‌وچهارم متوسطه فنی را دریافت خواهند نمود .

هنرجویان علاوه برتحصیل مجانی و استفاده از لباس کار ـ ناهار ـ کتب درسی‌ووسیله رفت‌و آمدرایگان از کمك هزینه تحصیلی نیز استفاده خواهند نمود .

شرایط ثبت نام :
۱ـ سن بین ۱۳ تا ۱۷ سال (متولدین ۴۱ـ۱۴۳۷)
۲ـدارای‌مدرك‌قبولی‌سوم‌راهنمائی و اجازه تحصیل در شاخه صنعت
۳ـ دارا بودن سلامت جسمانی

داوطلبین واجد شرایط میتوانند همه روزه‌باستثنای‌روزهای پنجشنبه و تعطیل با دردست داشتن یك‌قطعه عکس و اصل شناسنامه و مدرك قبولی سوم راهنمائی واجازه‌تحصیل در شاخه صنعت به دفتر هنرستان صنعتی‌واقع درکیلومتر۸جاده‌تهران‌ـ ساوه مراجعه نمایند. ۱ـ۲

نامه تکان‌دهنده یک دختر درباره روش گزینش دانشجو

یک بیماری، در دانشگاه را بروی من بست

از سال اول دبیرستان تا خاتمه ثلث دوم سال ششم همیشه شاگرد ممتاز بودم اما بواسطه بیماری معدل ثلث سوم کم شد و نتوانستم به دانشگاه بروم

در نظر گرفتن میانگین معدل برای ورود به دوره‌های فوق‌لیسانس، راه تحصیل جوانان را سد کرده است

چگونگی روش گزینش دانشجو درآینده که موضوع بحث و بررسی کمیته ششم کنفرانس ارزشیابی انقلاب آموزشی رامسر است یکی از مهمترین مسایل برای جوانان و خانواده‌های آنهاست و بحث زیادی درمیان خانواده‌ها برانگیخته است.

پس از اعلام روش جدید که در اسفند ماه گذشته صورت گرفت تابحال هزاران نامه از طرف مردم بخصوص جوانان درباره این روش به روزنامه اطلاعات رسیده است که ما این نامه‌ها را بطور مرتب در روزنامه برای اطلاع و آگاهی مسئولان از نظرات مردم درج کرده‌ایم.

اجرای روش جدید در سال جاری مشکلات بسیاری برای داوطلبان دانشگاهها وسازمانهای اجرایی بدنبال داشت که از جمله این مشکلات اعلام ذخیره‌های متعدد و خالی ماندن صندلیهای دانشگاهی بود.

درمورد این مشکلات، دکتر باهری معاون کل دربارشاهنشاهی گزارش جامعی به کنفرانس عالی رامسر تقدیم کرد. از میان نامه‌هایی که در چند روز اخیر در زمینه روش گزینش دانشجو بدست ما رسیده است نامه خانم هایده طاهریان جالب و بحث‌انگیز است. این خانم ضمن ارسال مدارک تحصیلی خود از سال اول متوسطه تا سال ششم نوشته است:

من یکی از هزاران دانش‌آموزی هستم که امسال موفق به اخذ دیپلم متوسطه شده‌ام من از سال اول دبستان تا پایان تحصیلات همواره جزو شاگردان ممتاز کلاس خود بوده‌ام و مطابق مدارکی که برای شما ارسال داشته‌ام معدل نمراتم از کلاس اول دبیرستان تا کلاس پنجم همواره بین ۱۵٫۸۳ تا ۱۸ متغیر بوده و معدل امتحانات ثلث اول و دوم ششم متوسط من نیز ۱۷ است.

من در نزدیکی امتحانات کتبی نهایی ششم متوسطه بیمار شدم و از چنگال بیماری چند روز مانده به شروع امتحانات رهایی یافتم.

با معلوماتی که داشتم بنا به پیشنهاد رئیس دبیرستان برای اینکه شانس ورود به دانشگاهها را از دست ندهم در جلسات امتحانات کتبی نهایی شرکت کردم و با معدلی نزدیک به یازده قبول شدم، سپس در آزمون همگانی شرکت کردم و در این آزمون نمره ۱۷۹۲ بدست آوردم.

باوجود این سوابق تحصیلی خوب و نمره خوبی که در آزمون کتبی بدست آوردم از ورود به دانشگاهها محروم شدم زیرا شرط ورود به دانشگاهها معدل امتحان نهایی کتبی متوسطه منظور شده بود. آیا این انصاف است که من با این سوابق تحصیلی و نمره خوبی که در آزمون کتبی بدست آورده‌ام بعلت بیماری ـ که خارج از اختیار من بوده ـ برای همیشه از ورود به دانشگاه و ادامه تحصیلات محروم شوم؟

نکته گفتنی اینکه دانشگاه پهلوی شیراز قبل از اینکه از روش جدید پیروی کند برای من پذیرش فرستاده بود و این نشان میدهد که این دانشگاه نمرات من را قبول کرده بود و من میتوانستم باین دانشگاه راه یابم.

کنکور بطریق گذشته

نامه جالب دیگر توسط جمشید روزبه نوشته شده و این شخص چنین می‌نویسد: حال که شیوه گزینش دانشجو در کنفرانس رامسر مورد بحث و بررسی قرار گرفته است پیشنهاد میکنم که ضمن در نظرگرفتن معدل امتحانات نهایی کتبی، امتحان کنکور بطریقی که در سال‌های گذشته انجام میشد برگزار شود.

حسن این عمل این است که دانشگاهها با کمبود دانشجو مواجه نخواهند شد و جوانان سرگردان و مجبور به متحمل شدن هزینه‌های زیادی از قبیل پرداخت ۲۰۰ ریال برای ثبت‌نام درهر دانشکده، مسافرت به دانشگاههای محل، خرید تمبر و سایر هزینه‌ها نمیشوند. درضمن برای اینکه حق دیپلمه‌های سال گذشته که بعلت عدم آگاهی از طریق روش گزینش دانشجو از ورود به دانشگاهها محروم شده‌اند ضایع نشود پیشنهاد میکنم که از این داوطلبان امتحانی نظیر امتحان کتبی نهایی بعمل آید.

آزمون سراسری

جوان دیگری بنام احمد کردستانی نیز درباره روش گزینش دانشجو می‌نویسد:

اگر معدل امتحانات نهایی کتبی ملاک انتخاب دانشجو است پس انجام امتحان آزمون سراسری بچه منظور صورت میگیرد؟ زیرا دانشگاه شرط اصلی را معدل امتحانات کتبی نهایی قرار داده‌اند مثلا کسی که معدل امتحانات کتبی نهایی او ۱۳٫۵ است ولی نمره آزمون سراسری او ۱۸۷۵ میباشد از ورود به دانشگاه محروم شده است در حالی که فردی که معدل امتحان نهایی کتبی او ۱۴ است یعنی نیم نمره بیشتر و نمره آزمون کتبی او ۱۰۷۰ است یعنی ۸۰۵ نمره کمتر از فرد پیش به دانشگاه راه می‌یابد!

آیا ۸۰۵ نمره بیشتر در امتحان سنجش آزمون کشور ارزش نیم نمره بیشتر در معدل امتحانات نهایی کتبی را ندارد؟ اگر چنین است پس انجام این امتحان که وقت و پول داوطلبان را بهدر میدهد بی‌مورد است.

خانم دیگری بنام زرین‌تاج ابوطالبزاده از در نظر گرفتن مصاحبه برای پذیرش دانشجو در برخی از رشته‌ها انتقاد میکند و طی نامه‌یی مینویسد:

پدر و مادرت کیست

بعلت علاقه شدیدی که به تحصیل در رشته پرستاری دارم داوطلب تحصیل در یکی از مدارس عالی پرستاری شدم.

معدل کتبی من ۱۴٫۹ و نمره آزمایش همگانی من ۱۶۲۳ است. مدرسه برای انتخاب دانشجو مصاحبه در نظر گرفته بود و من برای انجام مصاحبه باین مدرسه مراجعه کردم. مصاحبه کننده بدون اینکه کوچکترین سئوالی درباره علت علاقه من به رشته پرستاری و یا درباره مسایل درسی و نمره بکند تنها درباره شغل پدر، مادر و برادرم سئوال کرد و مصاحبه با همین چند سئوال تمام شد.

بعد از گذشت چندی اسامی قبولشدگان این مدرسه عالی اعلام شد که نام من درمیان قبولشدگان و حتی ذخیره‌ها نبود. به مدرسه مراجعه کردم و دریافتم که کسانی قبول شده‌اند که نمراتشان از من کمتر بوده ولی نمره مصاحبه آنها بسیار زیادتر از من است و در نتیجه در جمع نمرات، قبول شدگان نمرات بیشتری از من کسب کرده بودند درحالیکه همانطور که

بقیه در صفحه ۲۰

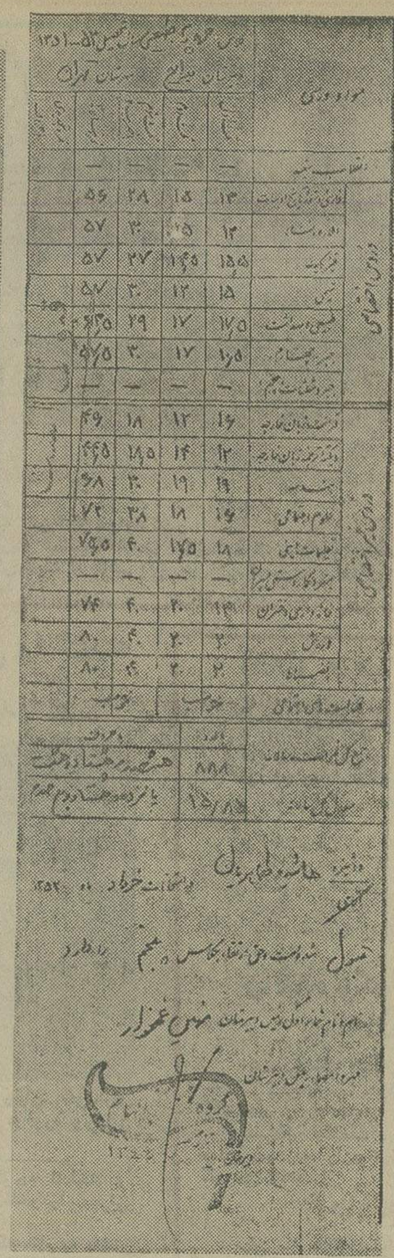

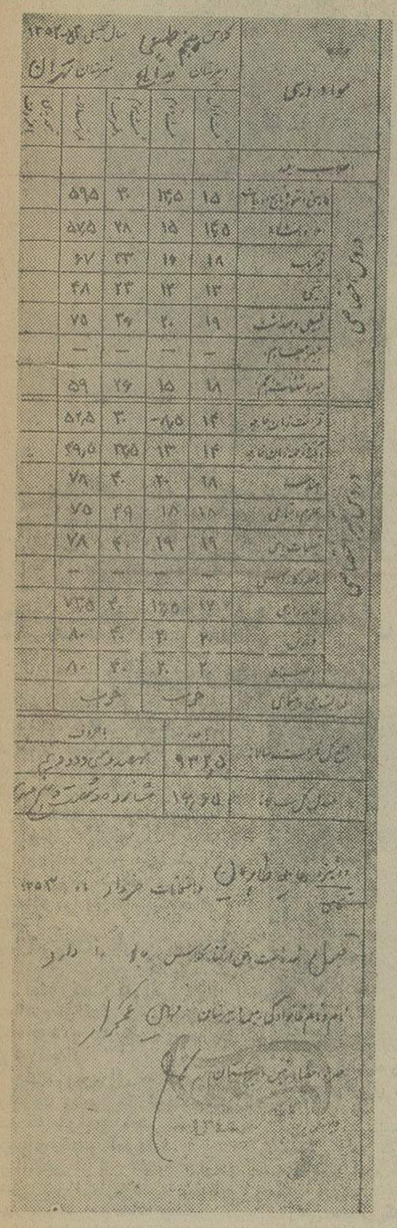

کارنامه‌های سال‌های چهارم و پنجم خانم هایده طاهریان که نشان دهنده نمرات خوب ایشان طی دوره تحصیلی متوسطه است ـ این خانم بعلت یک بیماری درآخرین امتحان ششم متوسطه از ورود به دانشگاه محروم شد.

وام

در مقابل ملک، تلفن، فرش و قبض بانک گازگشائی تلفن ـ ۴۴۹۸۱

خانه پول ـ فرح شمالی مرکز معاملات پول تهران ۸۴۸۳۸۸

بخاطر رفاه مشتریان گرام

وام از بهره ۶ درصد به ۴ درصد

کاهش داده شد

۹۳۱۷۳۱

دادوستد پول از ۲ میلیون ریال ببالا پاکپور

۶۶۰۲۰۰، ۶۶۶۲۶۳، ۶۶۴۶۱۸

پول فوری باسود بانکی

مقابل خانه ۹۲۸۴۶۵

مورد نیاز

پول درمقابل خانه ارزنده

نیازمندیم ۷۵۶۴۲۵

پول راکد شما با انتقال مبلغ هزاری ۵۰ تومان سود میدهیم ۷۵۶۴۲۵

پول شرطی درمقابل خانه فورا نیاز ۹۲۰۸۲۹

به پول راکد شما در مقابل ملك ارزنده ـ نیازمندیم ۷۵۴۳۰۸

نیازمندیهای اطلاعات تلفنی آگهی قبول میکند

۳۱۱۲۲۴-۳۱۱۲۲۵
۳۱۱۲۲۹-۳۱۱۲۳۰

از یك میلیون تا ۵ میلیون پول شرطی نیازمندیم.

۶۲۳۶۲۲ و ۶۲۲۷۱۳

قبوض

قبوض شهرداری و قرضه‌های دولتی را خریدیاریم پاکپور

۶۶۰۲۰۰، ۶۶۶۲۶۳، ۶۶۴۶۱۸

خرید قبوض شهرداری

۴۵۹۵۷

معاملات تلفن

به نفع شماست قبل از خرید و فروش تلفن با ۸۵۳۰۳۱ تماس بگیرید.

تلفن ۳ و ۷ و ۶۲ خریداریم ۳۰۳۲۳۷

خرید و فروش تلفن

۳۱۷۴۳۷ اسلامبول کمپانی ۱۷ و ۲

خرید و فروش تلفن

۶۶۲۰۶۶۲

خریدوفروش هرنوع تلفن ۸۹۴۰۵۰

سرمایه‌گذاری کورا سیون

کاغذ دیواری آلمانی موکت مخملی و نمدی

پلاستر

(باشرایط دلخواه شما)

نمایشگاه مرکزی: چهارراه امیراکرم

۶۶۶۶۶۱، ۶۶۶۶۶۵
۶۶۸۸۳۳-۶۶۸۸۳۲

شعبه گیشا ۶۳۲۹۱۴ / ۶۳۱۹۴۷

شعبه باغشاه ۶۶۰۷۷۲

نمایشگاه تجریش ۸۷۴۳۰۲

شرکت ایران پالاگر

فروش و نصب انواع کاغذ دیواری، موکت، پرده و پرده کرکره تلفنهای ۷۵۵۷۷۹ و ۷۵۷۳۶۹

موسسه حمید

نقاشی و تزئینات وامور ساختمانی تلفن ۹۵۸۳۲۰ و ۹۵۲۲۷۲

برای ساختمان شما

شرکت ایران پالاگر

نقاشی داخل ونمای ساختمان ۷۵۵۷۷۹ و ۷۵۷۳۶۹

پاکتان

انجام کلیه امور نظافتی نقاشی و دکوراسیون ساختمان ۸۳۸۱۷۲ و ۷۵۴۷۵۳

ایزولاپ پشت بام

هرنوع آسفالت راه باتضمینو تعمیرات ساختمان

۳۱۲۵۷۰ و ۸۵۴۸۲۵ و ۷۷۲۳۳۸

شرکت ایران پالاگر

نظافت کلیه تسمتهای ساختمان ۷۵۵۷۷۹ و ۷۵۷۳۶۹

صادکو

فروش و نصب سقفهای کاذب تلفنهای ۷۶۱۲۸۰ـ۸۱

لوله‌کشی گاز منازل و تاسیسات

خدمات مهندسی گاز ۶۶۵۰۹۰ آ ـ ۱۳۰۸۵

تعمیر ـ اسفالت و نقاشی

۶۲۵۷۳۲

اسفالتکاری وتعمیر ساختمان

۹۲۴۳۸۰

لوله کشی وسرویس بندی و نقاشی ساختمان

تلفن

۹۲۴۳۸۰

آسفالتکاری

ارزان تلفن ۴۷۱۴۳ آ ـ ۱۳۲۷۲

چکه‌سقف

ایزولاسیون پشت‌بام بدون خرابی، اسفالت و قیرگونی ۷۵۰۶۳۴

سیمکشی وکارهای برقی

۹۲۴۳۸۰

عایق و آسفالت شمیران ـ قلهك ـ تلفن

۸۶۱۳۲۷

لوله بازکنی

لوله بازکنی ولوله کشی دروازه دولت ۸۲۷۴۰۸

لوله بازکنی ولوله کشی مقدم ۹۲۵۲۷۴

لوله بازکنی فوری یکساعته تلفن ۷۶۵۲۴۴

لوله‌کشی گاز

شرکت کازاما جهت هرگونه لوله‌کشی گاز ـ صنایع و منازل طبق استاندارد و نظارت شرکت ملی گاز ایران تلفن ۸۳۴۴۷۹

لوله بازکنی یکساعته

فوری تلفن ۹۲۴۳۸۰

تخلیه چاه توالت و لوله باز کنی

۵۳۱۵۵۰

لوله بازکنی فوری سعدی

تلفن ۳۵۵۴۷۳

آگهیهای متفرقه

لوله‌کشی گاز باتعهد شرکت ملی گاز

تلفن ۹۲۴۳۸۰

کرکره چوبی میشلر MISCHLER

سرما، گرما و نوزا کرکره چوبی میشلر عبور نمیکند

پارکت BW

نمایشگاه: شاهرضا کوچه قنبری

۸۲۹۳۹۰-۸۲۴۳۰۷

۸۲۴۸۷۰-۸۲۹۵۹۶

گمشده

پاسپورت بنام ولی عیسی‌وند و چک بانک بازرگانی شعبه چهارراه عباسی بشماره ـ ۵۸۳۷۴۷ بمبلغ دومیلیون ریال بنام ولی عیسی وند ویک برگ قولنامه خانه پلاك ـ ۲۲۹۲۳ر۲۳۹۵ بنام حاج ولی عیسی‌وند که قولنامه مذکور در بنگاه نوربخش تنظیم گردیده و چک فوق بابت پلاك یادشده بوده است که تمام این اسناد درحوالی میدان شهید مفقود شده واز درجه اعتبار ساقط است. از جوینده تقاضامیشود بتلفن ۹۷۹۴۰۰ اطلاع داده مژدگانی دریافت نماید.

دسته چک ۲۵ برگی ازشماره ۸۰۱۳۰۱ الی ۸۰۱۳۲۵ و ۳۴۲۲۹۰ و ۳۴۲۳۰۰ بانک تعاونی توزیع شعبه آذری حسابجاری ۵۳۹ در تاریخ ـ ۵۴ر۶ر۹ مفقود گردیده استاتار درجه اعتبار ساقط است.
ابراهیم محمودخانی

بدینوسیله اعلام میگردد که کارت بازرگانی اینجانب فرح‌بخش سید ذبیحی بشماره ـ ۲۷۸۴۶ صادره از تهران در مرداد ماه سال جاری مفقود گردیده واز درجه اعتبار ساقط میباشد. فرحبخش سیدذبیحی

سند مالکیت خانه شماره ۲۱۷۳ بنام قدسیه کالیراد درتاریخ ـ ۵۴ر۶ر۳ دراتومبیل شخصی جاگذارده‌ام از راننده محترم تقاضا میشود بتلفن ۳۵۱۳۹۶ تماس گرفته و مردگانی جالبی دریافت دارد.
۱ـ۵ آ ـ ۱۳۸۱۶۰

آگهی استخدام

شرکت جنرال مکانیك

برای کار ساختمانی در تبریز دو نفر مهندس با سابقه را استخدام مینماید

داوطلبان میتوانند همه روزه بجز روز های پنجشنبه و جمعه از ساعت ۸ تا ۱۲ یا ۲ تا ۶ بعد از ظهر بدفتر مرکزی شرکت واقع در خیابان تخت‌جمشید غربی خیابان کیوان شماره ۶۷ یادر تبریز به کارگاه پالایشگاه تبریز کیلومتر ۵ جاده مراغه مراجعه فرمایند ۱ـ۳

قابل توجه

کارخانجات سنگبری و موزائیك‌سازی

تهران وشهرستانها

شرکت ایران مسلك

واردکننده لوازم سنگبری و دیسك‌های الماسه بابرش‌سریع واردکننده لوازم سنگبری و دیسك‌های الماسه بابرش‌سریع و تضمین.

فروشگاه ـ خیابان آرامگاه جنب سنگبری پیمان

دفتر مرکزی ـ خیابان اکباتان بازار اکباتان شماره ۲۱۴

تلفن ۳۹۲۹۶۰ ـ ۳۱۵۵۶۷ ـ ۳۹۲۲۸۸

ویاتهران صندوق پستی ۱۴۹۶

PHILIPS

شرکت رادیو الکتریك ایران (فیلیپس) با موقعیت خوب

استخدام میکند

۱ـ دوشیزه یا بانو مسلط به ماشین نویسی فارسی ولاتین و آشنا به زبان انگلیسی.

۲ـ دوشیز یا بانو معلومات دیپلم متوسطه یا در حدود آن باآشنائی به کارهای اداری

متقاضیان به کارخانه در کیلومتر ۱۲ جاده آبعلی شنبه تا ۴ شنبه بین ساعات ۸ صبح الی ۴ بعداز ظهر بکارگزینی مراجعه فرمایند.

آگهی استخدام

نیروی هوائی شاهنشاهی تعدادی لیسانس کتابداری را که بزبان انگلیسی آشنائی کامل داشته باشند جهت خدمت در مرکز از طریق مصاحبه استخدام مینماید. واجدین شرایط میتوانند از تاریخ ۵۴ر۶ر۱۷ همه‌روزه غیراز پنجشنبه وروز های تعطیل ازساعت ۸ الی ۱۱ با دردست داشتن مدارك تحصیلی به کارگزینی غیرنظامیان ستاد فرماندهی نیروی هوائی شاهنشاهی واقع درخیابان فرح‌آباد ژاله مراجعه نمایند.

نیروی هوائی شاهنشاهی

م الف ۱۱۷۰۰

تکنیسین با استادکار

گروه صنعتی خاور (شرکت سهامی عام)

به تعدادی استادکار در رشته های تعمیر ماشینهای هیدرولیك ـ ماشینهای متفرقه صنعتی ـ تاسیسات نیاز دارد.

واجدین شرایط با داشتن سابقه کار مفید و قدرت سرپرستی که سن آنان از ۳۰ سال متجاوز نباشد و برك خاتمه خدمت یا معافیت داشته باشند، میتوانند روزهای یکشنبه به اداره کارگزینی کارخانه اتومبیل سازی خاور واقع در جاده ساوه کیلومتر ۸ مراجعه نمایند.

Adibi Harris Associates Consulting Engineers has immediate vacant positions for following:

1. *Mechanical Draughtsmen*
2. *Electrical Draughtsmen*
3. *Structural Draughtsmen*

Attractive salary would be offered to qualified candidates.
For appointments please contact Mr. Anand, 666142-4 from 7 to 4 (Saturday thru. Wednesday) or send resume to P.O. Box 3394 ATTN: Personnel Dept.

استخدام راننده

گروه صنعتی خاور (شرکت سهامی عام) تعدادی راننده با شرایط زیر استخدام مینماید

۱ـ حداقل سن ۳۰ سال

۲ـ حداقل ۵ سال سابقه کار با ماشین های شخصی

۳ـ دارابودن برك معافیت نظام

داوطلبین واجد شرایط فوق می توانند به کارگزینی مرکزی واقع در بلوار الیزابت دوم کوچه سوم مراجعه نمایند.

آگهی استخدام

آموزشگاه افزارمندی سازمان صنایع نظامی تعدادی داوطلب خدمت افزارمندی درارتش شاهنشاهی را باشرائط زیر استخدام مینماید.

۱ـ تابعیت دولت شاهنشاهی ۲ـ متدین بیکی از ادیان «اسلام، مسیحی، کلیمی، زرتشتی» ۳ـ دارابودن حداقل گواهینامه شش‌ساله ابتدائی یا گواهینامه پایان تحصیلات مرحله اول تعلیمات عمومی ۴ـ سن بین ۱۷ تا ۲۴ سال ۵ـ سپردن تعهد ۱۵ سال خدمت درارتش شاهنشاهی ۶ـ صحت مزاج وعدم نقص عضو طبق گواهی بهداری سازمان.

داوطلبین درمدت یکسال تحصیلی درشش ماهه اول ۴۰۰۰ ریال و در شش ماهه دوم ۵۰۰۰ ریال بعنوان کمك هزینه دریافت وپس ازطی دوره یکساله آموزشگاه وموفقیت درامتحانات درهر قسمت ازسازمان صنایع نظامی یاسایر قسمت های ارتش شاهنشاهی که تعیین شغل گردد مشغول خدمت میگردند.

داوطلبین ازاین تاریخ به آموزشگاه افزارمندی واقع در تهران خیابان فرح‌آباد ژاله مراجعه نمایند.

سازمان صنایع نظامی

م الف ۱۱۷۳۵

ارتنگ RENG

استخدام میکند

شرکت ارج برای تصدی مشاغل زیر باحقوق و مزایای مکفی شما را به همکاری دعوت میکند:

۱ـ مهندس مکانیك باداشتن حداقل ۳ سال سابقه کار و آشنا بزبان انگلیسی.

۲ـ مددکار اجتماعی باداشتن لیسانس در رشته مربوطه وترجیحا یك سال سابقه کار.

۳ـ معاون تدارکات باداشتن حداقل تحصیلات لیسانس، ترجیحا دررشته‌های اقتصاد یامدیریت بازرگانی، پنج سال تجربه درامور تدارکات وبازرگانی وتسلط بزبان انگلیسی.

۴ـ منشی باداشتن تحصیلات دیپلم، حداقل دوسال سابقه کار و تسلط به ماشین نویسی فارسی ولاتین.

۵ـ بازاریاب باتحصیلات حدود دیپلم متوسطه، سابقه کار و گواهینامه رانندگی.

۶ـ ماشین نویس فارسی ولاتین باتحصیلات حدود دیپلم.

۷ـ حسابدار باتحصیلات دیپلم وحداقل یك سال سابقه کار.

۸ـ خانم تلفنچی باتحصیلات حدود دیپلم و ترجیحا سابقه کار.

۹ـ مکانیك درجه یك وسائط نقلیه سنگین با تحصیلات حداقل ششم ابتدائی وپنج سال سابقه کار.

۱۰ـ برقکار ماشین آلات درجه یك.

۱۱ـ راننده پایه دوشخصی بادوسال سابقه کار.

۱۲ـ نامه‌رسان زن باتحصیلات حدود ششم ابتدائی.

آدرس: کیلومتر ۱۲ جاده کرج ـ تلفن ۹۶۲۰۳۱

فروش فوق‌العاده

فروشگاه تونل

بعلت تغییر فصل از تاریخ ۱۳ شهریور تا پایان شهریور ماه با قیمتهای باورنکردنی از ۹٫۳۰ صبح الی ۱۰ شب یکسره باز است

آدرس: جاده قدیم شمیران جنب بولینگ عبده تلفن ۸۶۲۳۸۳

تخریب ساختمانهای اطراف حرم مطهر حضرت رضا علیه‌السلام در مشهد . ادامه دارد و بزودی نوسازی اطراف فلکه نیز آغاز خواهد شد.
مردم مشهد انتظار دارند تخریب غسالخانه قدیمی شهر مشهد که ابتدای خیابان طبرسی واقع شده نیز هرچه زودتر عملی گردد تا گامی دیگر درجهت نوسازی ، بهداشت و بهسازی محیط زیست مردم باشد .

فروشندگان دوره‌گرد که تعدادشان هم کم نیست باعرضه مواد غذایی به‌غیربهداشتی‌ترین وضع ممکن بیماری و سلامت مردم بخصوص کودکان را بخطر می‌اندازند .
درعکس که بوسیله خبرنگار ما در مشهد تهیه شده بخوبی پیداست که درکنار تلی ازخاک و آجر و خشت ، مردی شربت‌فروش نشسته ودر میان گردوخاکی که از زیرپای عابران برمی خیزد ، کودکان را با شربتی و آب یخی پیرانشی می‌کند .
اینان پیش‌از آنکه بانوشابه سردشان آنطور که خود فریاد می‌کشند ، جگرها راجلادهنده بیماری ومیکروب می‌فروشند !

جوانی که خواهر ۱۸ ساله‌اش را کشته است ، بازداشت شد

★ عباس‌دورقیان: خواهرش را باچاقو ازپای درآورد وزندانی شد . . .

پرونده جنایت شادگان به خرمشهر فرستاده شد و قدسی بازپرس دادسرای این شهر ،متهم بقتل‌اکه عباس دورقیان نام دارد و ۲۰ ساله‌است ، بازداشت کرد.
خبرنگار اطلاعات در شادگان می نویسد: عباس متهم است که سه روز پیش شریفه خواهر ۱۸ ساله خودرا باچند ضربه چاقو ، کشته است .
عباس‌که بالباس خونین به پاسگاه ژاندارمری شادگان رفته بود. در باره انگیزه کشتن خواهرش‌گفت: خواهرم از مدتی پیش سر بهوا شده بود و به حرفهای ما نیز گوش نمیداد.
چندی پیش‌برای پیداکردن‌کار، به کویت رفته‌ولی‌در کویت باخبر شدم که خواهرم « شریفه» بامرد غریبه‌ای رفت و آمد دارد.
باآگاهی از این ماجرا ، برای کشتن خواهرم‌ازکویت‌به شادگان آمدم ، وقتی به خانه رسیدم ، خواهرم را به‌اتاقی بردم و درد را ازداخل بستم. سپس باچاقوئی که از قبل آماده کرده بودم اورا کشتم. پس از اینکه خواهرم‌مرد، جسدش رابه کوچه انداختم و به پاسگاه آمدم تاخودرا معرفی کنم .
علی سیافی که متهم به داشتن روابط نامشروع باشریفه شده است، به پاسگاه ژاندارمری‌شادگان احضار شد و بازجویی از او آغاز گردید .

بخاطر متضرر شدن درمعامله، دخترش را کشت !

مرد سوداگر که در یک معامله ، زیان کرده بود، ازفرط ناراحتی، دختر ۱۸ ساله‌اش را بباد کتک گرفت و آنقدر او را زد تادختر ، زیر ضربه‌های سنگین مشت و لگد پدر ، جان داد .
واقعه دریکی‌از خانه‌های «راور» کرمان رخ داد ومتهم ـ احمد ختایی ـ پس از کشتن « مهر» دختر ۱۸ ساله خود ، به‌جان همسرش افتاد واورا هم مجروح کرد.
خبرنگار اطلاعات در راور کرمان می نویسد: احمد ختایی برای تحقیقات بیشتر همراه پرونده به دادسرای‌کرمان فرستاده شد .

راننده وکمك راننده کامیون کشته شدند

برخورد یک تانکر نفتکش بایک کامیون کمپرسی ،در منطقه « کیان پارس» حوالی پل سوم اهواز، دو نفر را به کشتن داد .
خبرنگار اطلاعات دراهواز می نویسد : کشته شدگان مهدی نعمت‌زاده رازی احمدی(راننده و کمک راننده)کامیون کمپرسی بودند .

۳ حادثه با ۳ کشته

طی سه حادثه مختلف در کرج و همدان ۳ نفر جان خودرا از دست دادند!
برات حمزه‌ای جوشکار۲۲ ساله همدانی هنگامیکه روی یک تانکر خالی بنزین مشغول جوشکاری بود، بعلت وجود گازدر تانکر وسرایت جرقه بداخل آن، ناگهان تانکر باصدای مهیبی منفجر شد و جوشکار جوان را بفاصله ۵۰۰ متری محل کار پرتاب کرد و موجب مرگش شد.
حادثه بعدی در « حصار» همدان روی داد و بعلت دررفتن «رینگ» چرخ تراکتور ، راننده‌اش کشته شد . این راننده فضل علی نام داشت.
سومین حادثه در « کمال آباد» کرج روی داد وهنگامی که پیکان ۵۳٤۱۵ـ تهران‌ـد برانندگی عباسقلی اسدی ازکرج عازم قزوین بود بامرد مجهول‌الهویه‌ای تصادف کرد و او را کشت!

خاطره پروانه در اردوی عمران دانشجویان

این خانم خاطره پروانه هنرمند معروف فرهنگ وهنر است که به دست افشانی و پایکوبی پرداخته است . خانم پروانه که بدعوت دانشجویان شرکت کننده در اردوی عمران ملی شماره یک کاشان درجشن آنها شرکت کرده بود ، در این‌جشن برای دانشجویان سنگ تمام گذاشت و تانزدیک بامداد در کنار آنها بود .

یك جوان ایرانی در کویت کشته شد

یک جوان ۲۵ ساله ایرانی‌بنام «سلمان عامری» در یک حادثه رانندگی که‌درکویت رخ دادکشته شد
سلمان که‌برای گردش و خرید به کویت‌رفته بوددر خیابان خلیج کویت(شارع‌الخلیج) هنگام عبور از عرض خیابان زیر یک اتومبیل شوررولت رفت و جان سپرد.
راننده که زنی بنام « کریمه» وکارمند آموزش‌و پرورش‌کویت بودتوسط مامورین انتظامی‌کویت دستگیر گردید .
جنازه « سلمان عامری» باهواپیما به‌ایران حمل شد وپس از طی تشریفات قانونی آن را بخاک سپردند .
بموجب گزارش‌خبرنگار ما در اروندکنار « سلمان» سه روز قبل از حادثه به کویت رفته‌بود.

رانندہ بدون گواهینامه ، دختر عمو وپسرعموی‌خردسال ر اکشت !

در یک حادثه دلخراش و غم‌انگیز رانندگی دخترو پسر خرد سالی که قصد عبور از عرض جاده را داشتند در اثر تصادف با یک کامیون کمپرسی جان سپردند .
وقتی این حادثه در شرف وقوع بود پسر عموی خرد سال به فکر نجات دخترعمویش افتاد و با پرت کردن او به گوشه‌یی ابتدا خود را سپر بلا کرد ولی جنون سرعت راننده بدون گواهینامه کامیون کار خود را کرده و هردو طفل بیگناه را به قتل رساند .
حادثه غم‌انگیزمرگ بهروزبیات ٦ ساله و ملیحه بیات ۸ ساله ساعت ۱۱ صبح دیروز بوقوع پیوست .
ساعت ۱۱ صبح دیروز بهروز دست دختر عمویش را گرفت و هردو برای خرید از منزل پدر بهروز که‌مقابل بیمارستان شماره ۲ بیمه‌های اجتماعی‌است خارج شدند . دقایقی بعد آندو به کنار جاده رسیدند و ناگهان کامیون کمپرسی ۲۵٦۳۵ تهران الف برانندگی احمد اکبرآبادی از راه رسید . احمد کمکراننده کامیون بود و هنگامیکه راننده کامیون در قهوه خانه مشغول خوردن چای بود ، بدون اجازه او سوار کامیون شده بود . کمک راننده بدون گواهینامه ، بعلت سرعت زیاد نتوانست‌وسیله نقلیه خود را کنترل کند و به چند متری دو طفل بیگناه رسید. در این هنگام بهروز کوچک که خطر را کاملا حس کرده بود دست به یک فداکاری شیرین ولی نافرجام زد . بطوری که شهود حادثه می‌گویند ، بهروز دختر عموی خود را با دست به گوشه‌یی پرت کرد : قصد او این بود که ملیحه را از جاده بیرون بیاندازد ولی دستهای ناتوان و کوچکش این امکان را به او نداد .
کامیون بهروز را زیر گرفت و وی را دردم کشت و از پهلو نیزبه ملیحه برخورد کرد .ملیحه در این حادثه مجروح شد و یک ساعت بعد ، در بیمارستان‌شماره ۲ بیمه های اجتماعی جان‌سپرد. ملیحه ، باپدر خود ، از همدان که محل زندگیشان‌است یک‌هفته قبل به عنوان میهمان ، به خانه عمویش در نعمت آباد تهران آمده بود که این‌حادثه دلخراش باعث مرگش شد . بعد از این حادثه، کمک راننده خاطی‌توسط ماموران ژاندارمری نعمت آباد دستگیر شد .

یك بیماری ، در دانشگاه‌را به‌روی‌من بست

بقیه از صفحه ۱۹

گفتم اصلا مصاحبه‌یی مطرح‌نبود. آیا پرسیدن شغل پدر و مادر و برادر ملاک انتخاب دانشجو است !

مشکلات لیسانسیه ها

علاوه بر روش گزینش دانشجو مسئله مهم دیگری که برای جوانان مطرح است و بارها نظرات آنها و راه‌حل‌هایی که ارائه میدهند در روزنامه درج شده است مشکلات‌و موانع‌ورود به دوره‌های فوق لیسانس است.
مسعود جهانشاهی طی نامه‌ای دراین زمینه مینویسد :
مقررات کنونی ورود به دوره فوق لیسانس در دانشگاه های‌ما، سدی است در راه مشتاقان‌واقعی تحقیق وتحصیل‌و کسب‌تخصص، همزمان با تشکیل هشتمین کنفرانس انقلاب آموزشی رامسر جا دارد مسئولان امر به مشکلی را که فارغ‌التحصیلان لیسانسیه بارها آنرا مطرح کرده‌اند توجه کنند و برای رفع آن چاره‌یی بیندیشند . مسئله اینست کهـ مقررات موجود ورود به دوره فوق لیسانس‌که سد راه‌کسانیست که تنها به نمره‌های دانشگاهی اکتفا نکرده و در زمینه های پوهنتی و تحقیقی صاحب نظر می‌باشند ، زیرا معمول دانشگاهی ملاک قاطع و علمی‌برای‌ارزشیابی استعداد و شایستگی دانشجو نیست .
دلائل متعددی را میتوان در مورد نارسائی این مقررات بیان داشت .
۱ـ سیستم مذهبی در دانشگاهها و مدارس عالی متفاوت است و بستگی به نظر و سلیقه استاد دارد .
۲ـ استاد فرصت کافی برای شناخت دانشجو و تصحیح‌دقیق ورقه امتحانی ندارد .
۳ـ ترازوی نمره دهی درسیستم کنونی ارزشیابی معلومات دانشجویان ، بخصوص برای کسانیکه سال‌های قبل فارغ ـ التحصیل شده‌اند . دچارنوسان و در بیشتر موارد خطا است .
خلاصه کلام اینکه از مسئولان میخواهیم‌به درخواستهای منطقی ما توجه کنند و این مشکلات را که راه ادامه تحصیلات ما راسد کرده است از قبیل در نظرگرفتن معدل لیسانس ازمیان بردارند .
این امر علاوه براینکه راه ادامه تحصیل را باز میکند،دانشجویان را به دانش‌اندوزی و کسب‌دانش بجای نمره اندوزی و گرفتن‌نمره ترغیب میکند و به مشکلات دانشگاهها و استادان‌ودانشجویان خاتمه میدهد .

بخدا قسم شیخ را میکشم ...

بقیه از صفحه ۵

افتاده بود ، همه بنگلادش را تکان داد : در میان به دام افتادگان ، چهره های ممتاز حزب « عوامی » ـ تنها حزب بنگلادش ـ و دوستان شیخ فراوان بودند !
دوستان مورد علاقه‌واطمینان شیخ دردام مبارزه بافساد ! این برای شیخ براستی تلخ وناگوار بود . شیخ که بگفته یکی‌ازمردان شماره یک « عوامی لیگ » ، نیش ملایمترین انتقادات نیز از خشم منفجرش میکرد ، هرگز اجازه نمیداد بارسنگین چنین گناهی را بردوش نزدیکانش بگذارند از همین‌رو ، سرگرد جوان بجای پاداش ، درشتی شنید .

عروسی خون

با این‌حال ، سرگرد «دلیم» ماموریت خود را همچنان با کوبندگی ادامه داد تا اینکه پای قوم خویش‌دوستان‌سرشناستر شیخ نیز به میان آمد : قاضی غلام مصطفی رئیس صلیب سرخ (شیروخورشید سرخ) بنگلادش ورئیس « عوامی‌لیگ » در داکا.
سرگرد شریف الحق که هنوز درباره شیخ ، همچون گذشته می اندیشید ، دایره تعقیب‌برادرزاده قاضی غلام مصطفی را تنگتر ساخت تا اورا بموقع دردام اندازد .
اماپیش‌ازآن ، درضیافت باشکوهی که یکی از بزرگان عوامی لیگ برای عروسی فرزندش برپا داشته بود ، برخوردتندی میان دو میهمان سرشناس درگرفت : سرگرد «دلیم» و برادرزاده قاضی غلام مصطفی .
برادرزاده قاضی که از پشتیبانی عموی خود ،و درنتیجه شیخ ، اطمینان‌داشت، سرگرد جوان را بباد انتقاد و تمسخر گرفت . برای یک بنگالی احساساتی ـ همچون همه شرقی‌ها ـ معرض توهین وتمسخر قرار گرفتن ، آن‌هم دریک میهمانی‌شلوغ ، پیشروی همه، واز همه مهمتر پیشروی همسر ، تحمل ناپیر است .
سرگرد جوان که تازه‌ازدواج کرده بود و بامبارزاتش‌علیه فساد در شمار چهره‌های محبوب بنگالیها جای‌گرفته بود ، همچون کورمیی گداخته ، برادرزاده‌ناسزا گوی قاضی غلام مصطفی رابکام آتش خشم خود کشید .
پیش‌ازآن که کسی‌بخودآید، سرگرد جوان برادرزاده مرد سرشناس وبانفوذ بنگالی‌رابدشت کتک زده بود . اما بزودی یک گروه از نظرات « راکی‌باهینی » ـ ارتشی که شیخ ، اختصاصی خودش پدید آورده بود ـ بکمک برادرزاده قاضی شتافتند .
« راکی‌باهینی»ها، بدستور قاضی غلام مصطفی بی اعتناء به شخصیت‌اجتماعی و نظامی سرگرد «دلیم » بشدت اورا کتکجه دادند و بزور به خانه قاضی کشیدند . اما دوستان وهمقطاران سرگرد نیز بیکار ننشستند :
دوکامیون از افراد ارتش بنگلادش برای رهایی سرگرد به سوی خانه قاضی براه افتادند .
قاضی ناگهان متوجه وخامت اوضاع شده بود ، درحالی که بیم جنگی داخلی ـ راکی‌باهینی‌ها باارتشی‌ها ـ راکاملا حس‌میکرد، پیش‌از رسیدن کامیون حامل‌یاران سرگرد «دلیم » ، افسر جوان‌را بمخانه شیخ فرستاد .
اما واکنش شیخ‌هم دوراز انتظار سرگرد «دلیم » بود اونه تنها در برابر اقدامات زشت‌و نادست قاضی و برادرزاده‌اش سکوت کرد که باخشونت‌فریاد کشید :
« شما افسران جوان ، بی نظم وشورشی شده‌اید! »
سرگرد جوان بادلی شکسته بمخانه نزدیکترین دوستش‌سرگرد رشید (یکی دیگر از رهبران کودتا)رفت . درآن‌جا بود که سرگرد دلشکسته ، سوگندخورد:
« تاخون شیخ را نریزم، آرام نخواهم نشست ! »
در شماره آینده :
لحظه‌به‌لحظه ماجرای قتل شیخ

کارت بازرگانی مفقود شده

کارت بازرگانی شماره ۲۸۳۹٤ بنام اینجانب علی‌جعفر کریمی مدیرعامل شرکت تضامنی صادراتی علی کریمی و شرکاء مفود شده،لذا ازدرجه اعتبار ساقط است.
علی جعفر کریمی

قابل توجه داوطلبان شغل حسابداری رسمی

طبق تبصره ماده ۲۳ اساسنامه کانون حسابداران رسمی، امتحان داوطلبان شغل حسابداری رسمی که صلاحیت آنان طبق مقررات تائید شده‌است در تاریخهای زیر بعمل خواهد آمد.

	ساعت ۸٫۵ صبح	ساعت ٤ بعداز ظهر
روز شنبه ۵٤٫٦٫۲۹	حسابداری	قانون تجارت
روز دوشنبه ۵٤٫٦٫۳۱	حسابرسی	قوانین‌و مقررات مالیاتی

از داوطلبان تقاضا میشود که برای اخذکارت ورود به جلسه امتحانات واطلاع از محل‌برگزاری امتحانات ازساعت۱۷الی ۱۹ روزهای ۲۳و ۲٤ماه جاری به‌کانون حسابداران رسمی «شماره ۳٦۱ خیابان سپهبد زاهدی» مراجعه نمایند.
کانون حسابداران رسمی
۹٫٦۸۱ الف

آگهی دعوت‌ازپذیرفته‌شدگان مدرسه‌عالی پرستاری بنیادملکه پهلوی

بدینوسیله باطلاع پذیرفته‌شدگان در امتحانات ورودی مدرسه عالی پرستاری بشرح زیر می رساند که برای انجام مصاحبه و معاینات‌پزشکی در تاریخهای تعیین شده به دفترمدرسه عالی پرستاری بنیاد ملکه پهلوی‌واقع درخیابان پهلوی ـ جنب‌پارک‌شاهنشاهی مراجعه نمایند .

گروه اول : تاریخ مصاحبه ۱۷٫٦٫۵٤

۱ـ بهجت آهنگری
۲ـ آذر شیروانی مقدم
۳ـ راضیه فرخ‌بخش محمدی
٤ـ شعله محیط
۵ـ حمیده ابهری‌رها
٦ـ اعظم لشکری
۷ـ ناهید قدس
۸ـ سکینه طرهانی
۹ـ اکرم جنت‌پسند شتربانی
۱۰ـ شهره شریعتی
۱۱ـ حمیده سرهندی
۱۲ـ طاهره گنجی
۱۳ـ اشرف بهجتپور
۱٤ـ پروین فروغی
۱۵ـ شرکت خیرخواه هادی
۱٦ـ فریبا حکیم‌زاده جهرمی
۱۷ـ ساره خاتون تقی‌پورموذن‌لنگرودی
۱۸ـ سیما ورکامی
۱۹ـ نیره‌السادات روئین تن
۲۰ـ معصومه قمی
۲۱ـ فریده عظیم‌زاده چرندا
۲۲ـ فاطمه شراره فقیهی
۲۳ـ لادن حسن‌زاده ارونقی
۲٤ـ فرحناز گندمکار قهرودی
۲۵ـ فاطمه جعفرزاده حقیقی‌فرد

گروه‌دوم :تاریخ مصاحبه ۱۸٫٦٫۵٤

۱ـ اعظم زینلیان
۲ـ ام‌الیلا قموش
۳ـ فاطمه برادران
٤ـ سیده ربابه خاتمی
۵ـ فریبا صحتی
٦ـ پروین هادیزاده طاووسی‌فرد
۷ـ نسرین حسن‌زاده ارونقی
۸ـ مینا السادات بطحائی برچلوئی
۹ـ مهشید نوری
۱۰ـ زهره طباطبائی
۱۱ـ معصومه پیروز
۱۲ـ ژیلا مصطفوی اردبیلی
۱۳ـ نیره زاهد فرد
۱٤ـ ناهید تازه شهری
۱۵ـ مهناز دوربین جامع
۱٦ـ میترا ستوده
۱۷ـ به‌رخ بهمرام
۱۸ـ رقیه یزدانی جهرمی
۱۹ـ فاطمه عباسی مرنی
۲۰ـ کبری محقق دولت آبادی
۲۱ـ افسانه رحمانی
۲۲ـ مهوش کتایون
۲۳ـ میترا پریور
۲٤ـ مریم جاویدان
۲۵ـ ناژیلا میرزاده

موسسه آموزش عالی آمار وانفرماتیك

آگهی پذیرش دانشجو برای دوره فوق لیسانس آمارشناسی

موسسه آموزش عالی آمار وانفرماتیك در سال تحصیلی ۵۵ـ۱۳۵٤ براساس آئین‌نامه تحصیلات‌دوره فوق لیسانس مصوب وزارت علوم‌وآموزش عالی تعدادی دانشجو از بین دارندگان دانشنامه لیسانس در رشته های:آمار،ریاضی،فیزیك،شیمی،اقتصاد.بیمه‌ورشته‌های مختلف مهندسی برای دوره فوق لیسانس آمار شناسی از طریق امتحان ورودی می پذیرد . مواد امتحانی با ضرایب مساوی بقرار زیر است.

۱ـ ریاضیات شامل : الف ـ حساب انتگرال و توابع متغیر مختلط طبق برنامه دوره لیسانس دانشکده علوم .ب ـ جبرماتریس (نشریه شماره ٤٦ موسسه آموزش عالی آمارو انفرماتیک) .
۲ـ آمار ریاضی (جلد اول نشریه‌شماره ۳۸ موسسه آموزش عالی آمارو انفرماتیک) .
۳ـ روش‌های آماری پیشرفته (بپومتری‌تالیف آقای دکتر عباسقلی خواجه‌نوری از انتشارات دانشگاه تهران) .
٤ـ زبان انگلیسی .

مدارك مورد نیاز :

۱ـ اصل فتوکپی دانشنامه لیسانس یاگواهی نامه موقت‌پایان‌تحصیلات ویا تائیدیه مدارک لیسانس یکبرگ .
۲ـ گواهی میانگین کل ۳ درنظام جدید نمره گذاری یامعادل‌آن در سیستم قدیم نمره گزاری از دانشگاه یا موسسه محل تحصیل یک برگ .
(فارغ‌التحصیل دارای لیسانس که میانگین کل او از ۳کمتر واز ۲٫۵ بمبالا باشد در صورتیکه حداقل یکسال پس از گرفتن درجه لیسانس انتشارات پژوهشی وارزنده‌ای ارائه یا تجربیات جالبی کسب کرده باشد که آمادگی اورا برای ادامه‌تحصیل نشان دهد. موسسه ممکن است بادر نظر گرفتن هدفهای داوطلب و معرفی‌نامه هائی که از استادان خود داشته باشد با تصویب‌شورای موسسه استثنائا انتشارات یا تجربیات اورا برای جبران کمبود میانگین بپذیرد).
۳ـ اصل ودوبرگ فتوکپی برگ پایان خدمت یا معافیت‌دائم از نظام وظیفه (لیسانسیه هائیکه در سال جاری فارغ‌التحصیل شده‌اند در صورتیکه واجد شرایط لازم برای ادامه تحصیل طبق مقررات نظام وظیفه باشند احتیاج به مدرک مزبور دراین بندرا ندارند.)
٤ـ اصل شناسنامه و فتوکپی صفحه اول آن یکبرگ .
۵ـ عکس ٤×٦ چهار قطعه (مربوط به سال جاری)
٦ـ رسید بانکی پرداخت یکهزار ریال حق ثبت نام بحساب‌جاری شماره ۲۷۹٤ بانک مرکزی ایران .
داوطلبان می‌توانند برای ثبت نام با در دست داشتن‌مدارک‌فوق از تاریخ سه‌شنبه ۱۷٫٦٫۵٤ لغایت شنبه ۲۲٫٦٫۵٤ به موسسه‌مراجعه‌نمایند.کارت ورود به جلسه پس‌از ثبت نام به داوطلب تسلیم می‌گردد .
امتحان ساعت ۹ صبح روز یکشنبه ۲۳٫٦٫۵٤ در دو نوبت‌صبح و بعداز ظهر بعمل خواهد آمد. برنامه امتحان موقع ثبت‌نام درمحل موسسه واقع در تهران ، خیابان تخت جمشید روبروی‌سفارت آمریکا شماره ۲۹۷ اعلام خواهد شد.
م‌الف ۱۱٦۲۸

آگهی

قابل توجه پیمانکاران طرف قرارداد طرح افزایش تولید مکانیزه ذرت

بمنظور توسعه کشت مکانیزه‌و تشویق‌و حمایت‌از پیمانکاران طرف قرارداد طرح افزایش تولید مکانیزه ذرت درسال جاری مبالغی بشرح زیر بعنوان جایزه میپردازد .

۱ـ قرارداد انجام کشت مکانیزه ذرت تا سطح ٦۰ هکتار بازاء هر هکتار حداکثر مبلغ ۲۰۰۰ ریال
۲ـ قرارداد انجام کشت مکانیزه ذرت از ٦۰ الی ۱۵۰ هکتار بازاء هر هکتار مازاد حداکثر مبلغ ۱۵۰۰ ریال .
۳ـ قرارداد انجام کشت مکانیزه ذرت تا سطح ۱۵۰ هکتار ببالا بازاء هر هکتار مازاد حداکثر ۱۰۰۰ ریال .

علاوه بر تسهیلات فراهم شده فوق از طریق بانك تعاون کشاورزی وامهای متوسط المدت جهت خرید ماشین آلات کشاورزی بمنظور انجام عملیات کاشت و داشت و برداشت بمدت حداکثر ۵ سال در باره پیمانکاران طرف قرارداد طرح بشرح زیربرقرار میگردد .

۱ـ قرارداد انجام کشت مکانیزه تا ٦۰ هکتار بازاء هر هکتار ۲۰۰۰۰ ریال
۲ـ قرارداد انجام کشت مکانیزه از ٦۰ تا ۱۵۰ هکتار بازاء هر هکتار مازاد ۱۵۰۰۰ ریال
۳ـ قرارداد انجام کشت مکانیزه از ۱۵۰ تا ۳۰۰ هکتار نسبت به مازاد ۱۵۰ هکتاربرای هر هکتار ۱۰۰۰۰ ریال
٤ـ قرارداد انجام کشت مکانیزه بیش از ۳۰۰ هکتار نسبت به مازاد ۳۰۰ هکتار بازاء هرهکتار۵۰۰۰ ریال

لذا بکلیه کشاورزان طرف قرارداد طرح اعلام می گردد برای استفاده از تسهیلات فوق در مراکز استانها بادارات کل کشاورزی در شهرستان ها به ادارات کشاورزی محل‌مراجعه و تقاضای‌خودراتسلیم دارندتا پس از بررسی نسبت‌به عقد قرارداد براساس ضوابط طرح اقدام واز مزایای جایزه کشت‌مکانیزه ووام متوسط المدت برخوردار گردند .

م الف ۱۱۷۵
وزیر کشاورزی و منابع طبیعی

آگهی استخدام

قسمت رادیولوژی مرکزبهداشت دانشجویان دانشگاه ملی‌ایران جهت مینوگرافی، ظهور وثبوت فیلم‌هاتعدادی تکنیسین نیازدارد. داوطلبان میتوانند ازتاریخ نشراین آگهی‌لغایت دوشنبه ۲٤شهریور ۵٤ ازساعت ۸بامداد تا۱٦به‌مرکزبهداشت دانشجویان دانشگاه ملی ایران «واقع دراوین» مراجعه نمایند.
دانشگاه ملی ایران

اظهارنظر فرهنگیان وصاحبنظران درباره نظام آموزش متوسطه ، در میزگرد اطلاعات

امتحانات نهائی منهای دخالت وزارت علوم!

در کمیته‌های کنفرانس ارزشیابی انقلاب آموزش که اینک در راه است جریان دارد طرحهایی درباره امتحانات متوسطه و انتخاب دانشجو از دوره متوسطه مطرح شده است درباره این طرحها نظر جمعی از فرهنگیان تهران را سئوال کردیم .

ماحصل این گفت‌وشنود که شروع قسمتی از آن در زیر می‌آید این است که در هرحال امتحان نهایی متوسطه حتی در کلاس سوم نظام جدیدی که این دوره پایان می‌یابد . باید وجود داشته باشد .

کزازی‌مجد

امتحان نهایی دوره متوسطه نشان دهنده آن است که‌نوجوان معلومات متوسطه را فرا گرفته پس باید امتحان او بصورت نهایی با سئوالات یکنواخت انجام شود و انتخاب دانشجو در کلاس چهارم‌صورت‌گیرد و هردو این دوره بعلت تجربه و امکانات فراختیار دبیران‌آموزش وپرورش باشد . این عده درباره مسایل دیگر گفتند که دولت با بدست گرفتن اداره چند مدرسه باقی مانند ، متوسطه غیر دولتی کار مدارسی را یکسره کند و آموزش و پرورش کشور که اینک هزینه آن بر دوش دولت است کاملا دولتی شود .

استخدام معلمان

بعقیده اشخاصی که با آنها مصاحبه شد، باید استخدام معلم و همچنین اجاره ساختمان برای مدارس تحت ضابطه خاصی و مستقل از ضوابط دیگر درآید و جهت ترغیب نوجوانان به حرفه معلمی باید امتیازاتی که شان و حیثیت معلم را در جامعه بالا ببرد برای معلمان در نظر گرفته شود ، و حتی‌المقدور معلم‌پیمانی که کیفیت آموزش و پرورش را پائین می‌آورد استخدام نشود ، و از دیپلمه‌هایی که تعهد خدمت سپرده‌اند و در دانشگاه قبول نشده‌اند بعنوان معلم موقت‌استفاده شود چون جوان هستند و صمیمانه‌تر تدریس میکنند .

آقای رضا کزازی‌مجد دبیر دبیرستانهای تهران و رئیس‌مرکز تصحیح اوراق امتحانی ششم متوسطه اظهار داشت :

کلاسهای دوره متوسطه تفکیک پذیر نیست و بعقیده من نمیتوان سه سال دبیرستان را به وزارت آموزش و پرورش و یکسال دیگرش را به وزارت علوم‌سپرد. با کاهش دوره دبیرستان به سه سال مخالف نیستم که سال‌چهارم سال تهیه دانشگاه و درحقیقت دوره انتخاب دانشجو باشد ولی درهرحال فعلا امکانات وزارت آموزش و پرورش بیشتر است . دبیری که درس میدهد باید خود امتحان کند مگر اینکه اصولا دوره متوسطه را بادبیران و دبیرستانها دراختیروزارت‌علوم بگذارند .

گزینش دانشجو

کزازی اضافه کرد : بعقیده من وزارت علوم در سنجش ها و ارزشیابی‌های خود تا این تاریخ چندان موفق نبوده است زیرا اقدامات خود را براساس نظر کارشناسان قرار داده است ولی در آموزش و پرورش باید اول تجربه کرد . تجربه از آموزش و پرورش جدا نیست .

امتحان از دانش آموزمتوسطه و همچنین انتخاب دانشجو اموری بسیار مهم هستند اگر روش‌هایی که برای این دو امر در نظر گرفته میشود جامع‌باشد خواه ناخواه سطح سواد و کیفیت درس خواندن بالامیرود.

من با یکی شدن امتحان نهایی متوسطه و کنکور مخالفم‌هستم ، امتحان نهایی متوسطه برای این است تا ببینیم آیا دانش آموز استحقاق گرفتن مدرک پایان تحصیلات متوسطه را دارد ولی کنکور یعنی تعیین و برگزیدن بهترین استعداد برای هر رشته عالی و نحوه کنکور باید با نظر خواهی از صاحبنظران و افراد مجرب انجام شود.

کنکور باید درحقیقت همان استعدادیابی باشد یعنی از میان داوطلبان یک رشته بخصوصی مستعدترین افراد انتخاب شوند اگر انتخاب دانشجو از دوره دبیرستان صورت گیرد البته بهتر است و دانش‌آموز مجبورمیشود بیشتر کار کند . ولی این کار در دو سالی که از عمر دبیرستانهای با نظام قدیم باقی مانده است امکان‌پذیر نیست و اگر هم باشد دقیق نخواهد بود .

پس کسانی که‌مشغول طرح‌ریزی روش جدید کنکور هستند باید دو نوع کنکور در نظر بگیرند یکی برای دو سال باقی‌مانده از دبیرستانهای نظام قدیم و دیپلمه های سابق و دیگری برای‌دانش آموزان نظام جدید که هنوزسال دوم آن آغازنشده است. درمورد مواد کنکور باید یکسال قبل از اجرا اتخاذ تصمیم شود وتصمیم اعلام گردد تا دانش آموزمطابق آن کار کند .

در پایان این نکته را می‌گوییم‌که نمیتوان فعلا امتحان نهایی‌ششم متوسطه را تست چهار جوابی کرد چون همه دروس رانمیتوان با این روش ارزشیابی کرد .

نباید امتحان نهایی تغییر کند

قوام‌الدین حبیبی رئیس‌دبیرستان دولتی دکتر نصیری گفت:بعقیده من برای دو سال آینده باید برای انتخاب دانشجو یک روش بکار گرفته شود و برای‌دبیرستان های نظام جدید روش دیگر ، از عمر دبیرستانهای قدیم فقط دو سال باقی مانده است و وزارت آموزش و پرورش بارها اعلام کرده که روش امتحانات نهایی در این دو سال تغییر نخواهدکرد و روش فعلی امتحانات نهایی نیز ایرادی ندارد و من معتقدم که نباید به ترکیب آن دست زد ولی به کنکور امسال که نامش را امتحان سنجش عمومی‌گذاشته‌اند انتقاد زیادی وارد است .

باید این روش که نتیجه خوبی

سلیمی

نداده ترکشود و امتحان‌انتخاب دانشجو باید بنحوی‌صورت‌گیرد که بهترین استعداد ها درهر رشته شناخته و برگزیده شوند .

شنیده میشود که وزارت علوم میخواهد امتحان نهایی متوسطه و کنکور را یکجا و تحت نظارت خود انجام‌دهد ، میخواهم‌سئوال کنم با چه عواملی؟ وسایل ودبیر دراختیاروزارت آموزش‌وپرورش است خودش باید امتحان کند. از هرکس‌که‌بپرسید می‌گوید آنچه یاد گرفتیم در دبیرستان بوده‌است در دانشگاه استاد جزوه‌هایی میگوید که زیاد هم ببرد نمیخورد تازه مدارس عالی بقدری باکمبود استاد روبرو هستند که همین دبیران ما را برای تدریس دعوت می‌کنند .

کادر لازم تهیه شود

وزارت علوم باید برای دانشگاه ها و مدارس عالی کادری تهیه کنند و یا خود دبیران رابرای استاد شدن به خارج بفرستد و یا دبیران و اشخاصی واجد شرایط تعیین و به مدارس عالی معرفی کنندتاهرکسی رامیخواهند به کار دعوت کنند .

برای کنکور دادن تست چهار جوابی عملی است که نمیتوان آن را ردکردزیرا ماشین‌تصحیح میکند و کسی نمیتواند ایراد بگیرد اما باید بچه‌ها را به تست عادت بدهیم ولی امتحان پایان تحصیلات متوسطه نمیتواندتستی باشد زیرا درمورد چندین‌درس، دادن سئوال تستی امکان پذیر نیست و بقیه نیز شاگرد اگر حاضرالذهن‌باشدبایکبارخواندن درس میتواند موفق شود . پس تست در حقیقت برای سنجش سرعت انتقال و هوش میتوانند بکار گرفته شود .

باتست مخالفم

اسحق فرهمندپور دبیر ریاضی اظهار داشت من با تست ریاضی مخالف هستم . تست سرعت‌انتقال را نشان می‌دهد ولی فکر را نمیتوان با آن سنجید .

طبق تجربه‌ئی که دارم شاگرد خوب غالبا در امتحان تست‌نمره کافی نیاورده است بهرحال در ریاضی ، فیزیک و شیمی امتحان تستی نمیتواند نمایشگر سواد و معلومات شاگرد باشد .

و در کنکور علاوه بر تست هوش و ... باید راهی یافت که بشود قدرت تحقیق ونویسندگی و بیان مطلب داوطلب را سنجید پس نمیتوان با یک امتحان چند ساعته بهترین استعداد را برای دانشگاه پیدا کرد .

اصولا نباید هدف ما این باشد که همه محصلان به دانشگاه راه یابند برای چند رشته فعلی‌میتوان رشته‌های مختلف متوسطه‌بوجود آورد تاهرکسی‌دررشته‌دلخواهش تحصیل کند چه مانعی دارد که‌ما آشپز و خیاط دیپلمه و حتی پیشخدمت دیپلمه داشته باشیم .

من با دخالت وزارت علوم در امتحانات نهایی متوسطه موافق نیستم زیرا فقط دبیر است که میتواند شاگردش را امتحان کند. برای انتخاب دانشجو جهت مراکز عالی معدل کتبی امتحانات نهایی و تست زبان خارجه و فرهنگ ملی کافی نیست باید در زمینه‌های دیگر مربوط به رشته مورد علاقه داوطلب‌از او امتحان بعمل آید .

درمورد کنکور امسال باید بررسی شود که آیا بهتر ازسال های گذشته بوده یا خیر بهرحال هر تصمیمی که درباره کنکور گرفته میشود باید دو سال بعد اجرا شود تا آمادگی لازم ایجاد شود .

فرهمندپور نیز مانند بسیاری از فرهنگیان با انتخاب دانشجو براساس نمرات داخلی متوسطه و یا معدل کل مخالفت کرد .

جمع‌آوری نظر صاحبنظران

علی‌اکبر سلیمی دبیر زبان‌گفت: هرگونه تحصیل و امتحان قبل از دانشگاه باید هم چنان دردست وزارت آموزش‌و پرورش باشد. اگر قرار باشد چند دبیرستان‌غیر دولتی موجود همچنان بکارخود ادامه دهند باید کلاس چهارم متوسطه که در نظر است کلاس مستقلی باشد دولتی و یکنواخت باشد تا همه از فرصت برابر استفاده کنند .

لطفی

من با نمره کتبی زبان خارجه چندان موفق نیستم زیرا ملاک زبان داشتن دانش‌آموز نیست بسیاری هستند که میتوانند زبان خارجه را بنویسند و حتی یک کلمه نیز حرف نمیزنند و حرف زدن بهتر از خواندن و نوشتن است همچنین با هرگونه کنکور از طریق مصاحبه مخالف هستم چون اگر هم صددرصد دقیق‌باشد مردم تردید میکنند .

با روش کنکور امسال مخالف هستم زیرا بسیاری از دانش آموزان خوب به امید اینکه در دانشکده مورد نظر قبول شوند برای همه مدارس تقاضای پذیرش فرستاده‌اند و در رشته مورد نظرشان نیز پذیرفته نشده‌اند وبه دانشگاه راه نیافته‌اند .

بعقیده من انتخاب دانشجو مسئله‌یی است که باید حل شود و حل این‌مشکل‌ازطریق‌جمع‌آوری اظهار نظر صاحبنظران و با تجربه میتواند صورت بگیرد .

امتحان تستی نادرست است

کبرا لطفی تهرانی مدیردبیرستان دولتی فوام گفت :

با اینکه هنوز هیچگونه‌تصمیمی در کنفرانس رامسر گرفته نشده و کمیته‌ها بررسی‌های خود را انجام می‌دهند ، من معتقدم که دوره متوسطه امتحاناتش‌همچنان در دست‌وزارت‌آموزش وپرورش باقی بماند و وزارت علوم تست های خود را از طریق وزارت آموزش و پرورش به مدارس ارسال کند .

با امتحان نهایی بصورت تستی مخالف هستم‌چون‌شاگردطوطی‌وار درس خواهد خواند .

خانم لطفی گفت : امتحان‌کنکور باید از امتحان نهایی جدا باشد و اگر هم میخواهند امتحان ششم متوسطه‌را در کنکوردخالت دهند فقط نمرات امتحان کتبی میتواند ملاک عمل باشد چون سئوالات‌و شرایط امتحان‌یکسان است .

فریدون دانشگرکارشناس‌آموزش متوسطه نیز معتقد بودکه‌هرگونه طرح‌ریزی باید برای مدارس نظام جدید پیاده شود و در موردنظام قدیم که دو سال از عمر آن‌باقی مانده است من معتقدم که باید امتحان نهایی بهمین صورت‌ادامه یابد و امتحان سنجش عمومی جدا از آن انجام شودو درمورد نظام جدید نیز درپایان سال‌سوم یک امتحان نهایی بعمل آید .

سابقا نیز در کلاس پنجم متوسطه یک امتحان نهایی‌بعمل می‌آوردند و دیپلم متوسطه می‌دادندوکلاس ششم که چند شعبه داشت فقط برای هدایت به دانشگاه بود .

فصیحیان کارشناس امتحانات گفت :

تجربه نشان داده است که‌فقط دبیران سال آخرمتوسطه‌میتوانند از دانش آموزان امتحان اطمینان بخش بعمل آورند ، یکسال‌تجربه کردیم سئوالات را استادان طرح کردند و دردسر ایجاد شدامتحان تستی برای نظام قدیم عملی‌نیست. چون فقط بعضی‌دروسرامیتوان به این طریق انجام داد . تازه اگر بخواهند تست اطمینان‌بخش باشد باید دانش آموز راازکلاس اول به آن عادت دهند .

مشکل ثبت نام

این عده و افراد دیگری که با آنها گفت و شنود شد سپس به مسایل دیگر آموزش و پرورش پرداختند آقای حبیبی گفت :

اینک تحصیلات دوره عمومی دولتی و مجانی شده است در دبیرستانها و مدارس عالی نیز اگر کسی تعهد بسپارد مجانی تحصیل میکند و آمار نشان داده است که اکثردانشجویان ودانش آموزان تعهد سپرده‌اند وقانونی برای دولتی کردن مدارس عالی تصویب شده است فقط مانده‌اند چند دبیرستان که پول را دولت می‌دهد و سود را صاحبان آنها می‌برند باید این تعداد مدارس متوسطه نیز دولتی شوند با این کار مسئله ثبت‌نام از بین‌میرود .

در حال حاضر مسئله ثبت نام در مدارس ما این است که همه پدران چون شهریه هم نمیدهند میخواهند بچه‌هایشان بهمین چند مدرسه بروند و سروصدای جا نیست نیز از این مسئله ریشه گرفته است . کزازی گفت : من معتقدم حالا که دولت مدیرودبیر مجانی به این مدارس میدهد و شهریه دانش آموزان را نیزخود می‌پردازد چراخودش این‌مدارس را اداره نکند .

سلیمی اظهار داشت که شهرت این مدارس بدین علت بوده که سال‌های قبل بهترین‌دانش‌آموزان دبیرستانها را انتخاب میکردند .

کمبود مدرسه

فرهنگیانی کهبا آنها گفت‌وشنود شد اظهار داشتند آموزش و پرورش اینک با کمبودهایی برای تاسیس مدرسه روبرو است باید ضابطه اجاره ساختمان بوسیله آموزش و پرورش‌ضابطه خاصی باشد و معلمان قانون استخدام مخصوص بخودداشته باشندبرای مدارس باید مدیران‌خوب انتخاب شوند حالا که آموزش وپرورش به کودکستان و آموزش قبل از دبیرستان توجه خاصی کرده باید یک اداره کل آموزش قبل از دبیرستان بوجود آید تا برنامه‌ریزی بوسیله آن انجام گیردباید تدریس آئین‌نامه‌ها و قوانین آموزش و پرورش جزو مواد درسی دانشسراها درآید تامعلمان آینده منضبط بار آیند و تکالیف خود را بدانند برای معلمان باید امتیازاتی از لحاظ شان و شخصیت بوجود آید .

دفتر آموزش ضمن خدمت امسال خوب کار کرد ، پنجاه هزار معلم بازآموزی شدند و این کار باید نه‌تنها در تابستان بلکه در طول سال نیز ادامه داشته باشد و به معلمینی که تحقیق‌کنند پول داده‌شودو سعی شودحقوق دریافتی آنها کمتر از همترازان آنها در سازمانهای دیگرنباشد .

حبیبی

فرهمندپور

چند تن از فرهنگیانی که با آنها مصاحبه شد از راست به چپ :فرهمندپور ، کزازی ، سلیمی، لطفی و حبیبی

اسامی قبول‌شدگان داوطلبان مرکز آموزش افسری ژاندارمری کشور

اسامی ۱۹۸ نفرقبول شدگان و ۹۱ نفر رزرو یکم و ۵۲ نفر رزرو دوم آزمایش ورودی مرکز آموزش افسری ژاندارمری کشور بشرح زیراعلام میگردد . ضمنا قبول‌شدگان حداکثر تا تاریخ ۲۵ر۶ر۵۴ بایستی جهت اخذ کارت معاینه پزشکی به مرکزآموزش افسری‌واقع درسربازخانه ونک همه روزه بغیر از روزهای تعطیل‌درساعات‌اداری مراجعه نمایند .

صورت اسامی داوطلبین غیر نظامی قبولی در کنکور دوره هشتم مرکز آموزش افسری ژاندارمری کشور

ردیف	شماره کارت	نام نام‌خانوادگی
۱	۹۹۲	عبدالرضا جاندرلاجوزد
۲	۸۵۴	ولی مدیری
۳	۴۵۲	امیریاسائی نژاد
۴	۴۶۳	عبدالحسین میرزائی
۵	۸۳۲	عباس عربیار محمدی
۶	۶۰۹	علی‌رضا شفی‌زاده دزفولی
۷	۴۷۰	اسداله ابراهیمی
۸	۲۶۵	حاجی‌لری
۹	۶۲۶	اسماعیل رضاوند
۱۰	۷۵۰	عبدالحسین جنت‌مکان
۱۱	۵۶۵	افندی دودکاخ‌فرد
۱۲	۵۶۳	رضا رحمت‌الزاده سیاه گرودی
۱۳	۵۴۲	سید میرآقا رضائی
۱۴	۶۲۵	علی‌حسین سلطانی
۱۵	۷۸۱	بهلول عبدلی
۱۶	۷۸۵	حسن جعفری علی‌رضا چائی
۱۷	۵۸۵	نادر خادمی
۱۸	۸۶۸	غلامرضا جمالی
۱۹	۵۶۰	عبدالحمید امامی
۲۰	۴۲۴	حسن کشاورز
۲۱	۴۵۶	هاشم بابائی‌توسکی
۲۲	۳۲۷	ودود قلی‌زاده تبریزی
۲۳	۲۰۶	زلفعلی کرامت آذرقوشچی
۲۴	۴۴۴	مسعود موسوی
۲۵	۲۴۹	علی‌رضا ملایری
۲۶	۲۶۱	عبدالعظیم فکرت‌الیاس‌آباد
۲۷	۲۷۵	ولی صالحی چون‌قاراسوئی
۲۸	۳۱۵	مرتضی معتمد
۲۹	۶۰۰	فریدون رستمی
۳۰	۹۸۳	عیسی باقری
۳۱	۴۶۹	حشمت‌اله راهوی
۳۲	۲۹۷	فیروز کیائی‌لحقگو
۳۳	۴۱۵	فادل خیاره
۳۴	۴۱۹	یداله نادریان توتشاهی
۳۵	۳۶۲	غلامحسین سلمانی حسین‌آباد
۳۶	۷۸۸	رسول گریمخانی
۳۷	۱۰۲۱	اکبر سهرابی‌کرکه‌مهفائی
۳۸	۴۳۱	منوچهر عزیزی
۳۹	۹۳۱	میرزاعلی ایمانی
۴۰	۶۰۶	علی‌اکبر قنبرنمدانه
۴۱	۹۹۳	رمضانعلی احمدزاده
۴۲	۴۰۱	سیدعلی رضاحسینی
۴۳	۴۷۳	مشکعلی رحیمی‌خرم‌آنم
۴۴	۲۹۶	عبدالناصر روشنائی
۴۵	۸۵۶	حجت‌اله دهقانی
۴۶	۱۰۹	داریوش رستمی
۴۷	۷۶۴	مسعود کلهری
۴۸	۵۱۰	حسین کریمی
۴۹	۵۰۰	حسنعلی تقوی
۵۰	۸۹۴	فرج‌اله سلطانیان
۵۱	۲۳۷	غلامحسین کریمی
۵۲	۵۸۷	صاحبعلی ابتهاج
۵۳	۴۵۰	عبدالحمید آزادیان دیلمی
۵۴	۴	حسن عمزانی
۵۵	۵۴۳	علی آبروشن
۵۶	۵۴۶	احمدعلی محمددرمجناری
۵۷	۹۱	عبداله قلعه‌ای
۵۸	۲۵۰	جواد سلیمانی آروق
۵۹	۶۵۱	بهروز نیری
۶۰	۴۷۲	سعید فرخی قلعه‌جوقی
۶۱	۶۰۸	فتح‌اله بیات‌احتشامی
۶۲	۸۵۰	حسن پاسیار
۶۳	۵۴۴	مجتبی ازدلان
۶۴	۱۳۶	سهراب کفلش
۶۵	۸۹۲	جهان محمد محمودی
۶۶	۳۹	مسلم پروخه
۶۷	۳۷۳	حسین حبیبی
۶۸	۱۹۳	هاشم رازقی
۶۹	۷۶۹	طیرضا ذوالفقاری
۷۰	۸۵۷	امیر قیصری
۷۱	۹۸	محمد رحیم بابائی طوسکی
۷۲	۱۰۱	منوچهر تفضلی
۷۳	۱۴۳	بخشعلی محمدی سفیدچقائی
۷۴	۲۱۸	آشور سخرائی
۷۵	۶۳۸	مظفربیش‌نژاد سوائی
۷۶	۴۷۵	میربخت توازا
۷۷	۲۴۱	قنبرعلی شکری
۷۸	۶۳۹	علی‌حیدر امان‌زاده
۷۹	۲۲۵	علی‌ولد زمانی
۸۰	۱۲۱	امراله فلاح‌پور
۸۱	۸۰	حسین معدلی
۸۲	۹۵۴	سیاوش مصوبی
۸۳	۶۲۴	سبزعلی عزیزی
۸۴	۶۴	مرتضی ساق‌بلند
۸۵	۶۳۶	خیراله خزائی
۸۶	۲۵۴	خدابخش خسروانی
۸۷	۸۶۷	حسین محمدحسن‌درآباد
۸۸	۳۱۷	موسی اسکندری زینگانلو
۸۹	۱۷۰	علی داعی
۹۰	۴	جعفر حدیدی
۹۱	۸۳۴	محمدعلی فرخی
۹۲	۲۵۱	غلامرضا رضائی
۹۳	۵۵۶	صفر شیخ‌لر
۹۴	۴۹۴	حبیب‌اله سگوند
۹۵	۲۲۲	نوروزعلی‌راد
۹۶	۱۶۴	جواد بهرامی
۹۷	۲۰۳	جعفر چوبدار شفیعی
۹۸	۶۵۳	فریدون زنگیشه‌ای
۹۹	۶۳۴	رمضان رنج بربیجاری
۱۰۰	۱۱۳	ابراهیم وطن‌پور همدانی
۱۰۱	۷۷۲	مسعود آزادی
۱۰۲	۲۰۸	محمدضیائی‌پشیرزاد
۱۰۳	۳۴۰	دوستمحمد رهنما
۱۰۴	۱۴۸	مجتبی مظفری
۱۰۵	۱۹۱	سجاد هداوند
۱۰۶	۳۶	عظیم رضائی
۱۰۷	۹۷۹	مسعود رضوانی کاشانی
۱۰۸	۱۰۷	محمدعلی اسدالله‌پور کوتناهی
۱۰۹	۱۲۳	علی‌اکبر استقامتی
۱۱۰	۹۸۷	ستار زرگر
۱۱۱	۶۲۷	فرامرز فخرائی
۱۱۲	۷۱۶	عبدالرحیم کردستان‌چی
۱۱۳	۹۱۰	اسداله قلی‌زاده
۱۱۴	۱۰۱۰	محمدرضا مرادی
۱۱۵	۲۸۶	اردشیر عادل
۱۱۶	۶۳۵	حسنعلی‌زاده چاپچیان
۱۱۷	۶۰۳	محمدرضا عبادی
۱۱۸	۷۱۸	رضا اسلامیان
۱۱۹	۳۸۹	سلطان‌احمد یعقوبی
۱۲۰	۶۱۲	عباس همت‌پور
۱۲۱	۴۰۹	حسین کارخانه‌ای
۱۲۲	۱۹۵	مظفر طهری
۱۲۳	۵۶۴	حبیب قره‌دل
۱۲۴	۹۸۴	حسین منصوری
۱۲۵	۳۵۲	جمال کاتبان
۱۲۶	۲۰۰	مراد حیدری لعل‌آبادی
۱۲۷	۴۰	بزرگمهر حسنوند
۱۲۸	۷۴۱	سیدحسین موسوی
۱۲۹	۴۳۶	عبدالرحمان ناصری
۱۳۰	۲۱۵	محمد دارابی
۱۳۱	۱۲۶	بیت‌اله حیدری
۱۳۲	۶۲۳	علی‌اعظم اسدالزاده حاجو
۱۳۳	۱۰۴	احمد میرزائی نیلوری
۱۳۴	۳۴۲	محمدحسین ضحرائی
۱۳۵	۱۳۰	شاهرخ‌نادری‌پور
۱۳۶	۵۷۸	میرجعفر محمدی
۱۳۷	۸۴۳	امیرعلی سرابنده
۱۳۸	۶۳۲	انور آتشبار
۱۳۹	۶۶	محمد موسوی دادلهائی
۱۴۰	۵۴۴	محمدعلی صمیمی
۱۴۱	۳۷۰	رسول جودی
۱۴۲	۹۲	منصور ابراهیمی
۱۴۲	۱۴	علی‌اصغر فتاحی برج‌احمدی
۱۴۴	۳۲	موسی رضا حکم‌آبادی
۱۴۵	۴۵۴	نوروز گشتکار ملکی
۱۴۶	۱۶۱	محمدعلی زاهدی‌نیا
۱۴۷	۶۶۹	حسن جاجی‌پور
۱۴۸	۴۱۰	نعمت خانی
۱۴۹	۲۸۰	ماندعلی شیرانی بیدآبادی
۱۵۰	۴۷	مسعود کرسی‌قلمغلی
۱۵۱	۱۰	نعمت‌اله افتخار
۱۵۲	۷۰	بخمدرضا روئین‌تن
۱۵۳	۲۵	عباس مبشری
۱۵۴	۳۱۹	صفدر هوشیار
۱۵۵	۳۲۵	غلامرضا خوشبین
۱۵۶	۲۳۳	مرتضی کاتوزیان
۱۵۷	۶۳۷	علی‌رضا شفابخش نظام
۱۵۸	۲۷۶	عیدی امیری
۱۵۹	۲۸۷	ناصر کمالی
۱۶۰	۸۲۸	عباس اسماعیلی
۱۶۱	۳۲۴	محمدرضا هنفدری
۱۶۲	۶۶۱	علی‌اکبر سنوائی
۱۶۳	۷۷	حسینعلی غفوری‌وزنه
۱۶۴	۴۶۴	اسداله بهرامی
۱۶۵	۶۶۴	تقی شهبازی
۱۶۶	۵۱۹	حسین امیدی‌جزه
۱۶۷	۷۱۳	سهراب دارابی
۱۶۸	۳۷۱	عبدالرضا امجدی
۱۶۹	۱۶۵	غلامرضا الفتی‌مال‌آهری
۱۷۰	۱۱۰	قنبر قیاصی خرمازرد
۱۷۱	۲۸۵	نصراله نظامی
۱۷۲	۹۱۳	مهرداد معتمدی
۱۷۳	۵۶۰	یحیی محمدی
۱۷۴	۹۲۲	قدرت‌اله شاه‌نظری
۱۷۵	۶۵۶	نعمت‌اله رمضانپور
۱۷۶	۷۵۹	سعید حسینقلی‌لو
۱۷۷	۴۰۳	عبدالشاه معظمی گودرزی
۱۷۸	۴۸۵	علیرضا اسمی پریشانی
۱۷۹	۴۲۴	محمدرضا فرجامی مورشک
۱۸۰	۱۴۷	غلامرضا تاجیک
۱۸۱	۱۰۲۳	محمد صادق‌نیا
۱۸۲	۲۳۱	محمدحسن کولیوند
۱۸۳	۶۲۹	محمدحسن جعفری
۱۸۴	۷۱۴	علی‌مراد دلفانی
۱۸۵	۶۵۴	قاسم جباری
۱۸۶	۴۱۵۰	عزت‌اله گل‌مرادیان
۱۸۷	۲۷۹	احمد دینال‌زاده
۱۸۸	۶۱۰	مسعود صفا
۱۸۹	۲۰۲	علیرضا سورچی
۱۹۰	۲۵۰	محمد جانرحیم منظم
۱۹۱	۴۱۸	جانبخش نوروز
۱۹۲	۲۳۱	حسین جانباز
۱۹۳	۴۶۴	اهلملی نظری
۱۹۴	۸۷۷	بهمن خیرخواه خیابانی اصل
۱۹۵	۴۸۴	پرویز پارسه
۱۹۶	۵۶۶	محمد آذین‌پور
۱۹۷	۱۷۳	محمد حسین گودرزی
۱۹۸	۱۰۱۸	اصغر اسفندانی‌بزچلوئی

صورت اسامی ۹۱ نفر غیر نظامیان رزرو یکم

ردیف	شماره کارت	نام و نام خانوادگی
۱	۹۲۹	امراله غلی‌زاده
۲	۸۰۹	نصرت‌اله آقائی زینالی
۳	۹۴۲	علیرضا شریعتمداری
۴	۵۳۳	طهماسب منیرگرجی قلعه
۵	۶۶۸	حجت‌اله شجاعی
۶	۵۲۲	اکبر بازوکی
۷	۱۱۲	محمود جعفر خردمند
۸	۲۶۲	عزیز قربانزاده
۹	۹۰۸	قدرت‌اله یعقوب‌پور
۰	۵۵۸	منوچهر طاهری
۱۱	۳۶۲	صفر عباس نژاد
۱۲	۵۴۸	علیجان آزادی
۱۳	۹۵۲	جهانسوز افقی
۱۴	۴۲۸	عیسی شیروانی
۱۵	۴۴۳	رضا صمد رضا
۱۶	۹۷۶	بهروز فرشچیان
۱۷	۴۴۰	عباسعلی جعفری
۱۸	۴۶۱	هوشنگ منصوری
۱۹	۵۸۸	هوشنگ مجدی
۲۰	۷۲۶	اکبر جوادپور
۲۱	۳۰۲	احمد تاجوانچی
۲۲	۳۲۰	سیدحاتم کیائی قدیمی
۲۳	۱۴۶	احمدی تهرانی دندانی
۲۴	۳۸۷	محمد رضا نشاطی
۲۵	۸۵۹	عبدالعلی مرادی
۲۶	۱۳۲	زرعلی غلامی‌کهر
۲۷	۵۲۹	نعمت‌اله عرب
۲۸	۳۴۷	هاشم نعمتیان
۲۹	۲۷۷	یعقوب علیشاهی توپراغلعه
۳۰	۹۱۵	عوض بردبار
۳۱	۴۳۹	کیومرث منصوری
۳۲	۶۳	حسن کشکی
۳۳	۱۷۷	علی‌اکبر رحیمی
۳۴	۶۵۵	شمس علی کیائی دلشاد
۳۵	۶۴	یعقوب نورافکن قوشچی
۳۶	۱	طف‌اله سلیمی
۳۷	۹۳۶	علی اتحاد
۳۸	۴۷۰	جهانگیر صمد
۳۹	۴۳۷	عبدالحسین اکبری
۴۰	۶۵	اسداله محرمخانی
۴۱	۴۹۳	غلامرضا سربندی
۴۲	۵۹	محمدقدیمی دوزدوزان
۴۳	۸۴۴	حمید زادقباد
۴۴	۱۵۳	ارسلان بخشی ایمچه
۴۵	۱۰۵	داور عزیزی
۴۶	۱۷۹	محمدرضا بهرامی
۴۷	۱۷۱	جعفر ناصریان
۴۸	۴۹۲	مجید مصطفی زاده
۴۹	۳۱۱	حسین حسینی
۵۰	۸۲۶	محمد حسن آسیائی
۵۱	۱۸۱	پرویز نجاتی درکه
۵۲	۴۱۴	خداداد جعفری
۵۳	۲۹۱	رحیم خزائی
۵۴	۱۰۲	علجان احمدی میرآبادی
۵۵	۳۷۶	جعفر خزائی
۵۶	۳۹۷	نصرت‌اله پورکندی
۵۷	۲۵۷	غلامعباس ترابی
۵۸	۵۷۵	عباس هجرتی
۵۹	۲۱۷	غلام قریب‌افشار
۶۰	۵۵۰	یداله وظیفه‌مندرویشتی
۶۱	۴۶۷	آقاماشاءاله غلامی
۶۲	۱۸۵	خدارحم یارمحمدی
۶۳	۱۷۴	سیداحمد آقاجانپورمیر
۶۴	۴۶۶	علی شیر رفیعی
۶۵	۳۹۲	حسین سلطانی سرتختی
۶۶	۸۴۲	غلامحسین سبزیان
۶۷	۳۰۷	مقصود آبیک ایمچه
۶۸	۳۲۲	محمدیار باوند سوادکوهی
۶۹	۲۹۳	فرهاد غلی‌پناه

دانشجویان روستای «فقیره» را روشن کردند

چهار گروه درمانی ، فنی ، آموزشی و اجتماعی متشکل از دختران دانشجوی اردوهای عمران ملی ، در نه روستای همدان، پس از دو ماه فعالیت ، از خود آثاری بجای گذاشته‌اند که روستائیان از آن استفاده میکنند .

دختران دانشجو در میزگردی با خبرنگار اطلاعات در همدان کوشش های خود را مدیون صداقت روستائیان ، تسهیلاتی که برای خدمت آنان فراهم شده بود دانستند .

دختران دانشجو فعالیت گروه های چهارگانه درمانی ، فنی ، آموزشی و اجتماعی خود را بدین شرح بیان داشتند :

گروه درمانی در سطح شهر و روستاهای استان همدان فعالیت کردند و اعضای این گروه دانشجویان پزشکی سال‌های دوم تا چهارم بودند . این گروه به وضع بیماران روستاها رسیدگی کرد، برای روستائیان شناسنامه بهداشتی صادر کرد و اکثر روستائیان

دختران شرکت‌کننده در اردوهای عمران ملی همدان با خبرنگار ما در آن شهرستان گفتگو کردند و اقدامات خود را در طول برپایی اردو تشریح نمودند .

بوسیله اعضای گروه علیه بیماری های واگیر واکسینه شدند .

بموازات این فعالیتها ، توسط اعضای گروه اصول تنظیم خانواده برای روستائیان بخصوص زنان روستائی تشریح شد .

گروه فنی دانشجویان، کارمرمت جاده‌ها ، پرورش نهال تامین و بهداشت محیط زیست را بعهده گرفت و به انجام رسانید .

اعضای گروه آموزشی، نونهالان و بزرگسالان را در کلاسهای درسی که صبح و بعد از ظهر تشکیل شده بود تعلیم دادند . همچنین نوجوانان تجدیدی در کلاسهای تقویتی این گروه برای آزمایش شهریورماه آمادگی پیدا کردند .

اعضای گروه اجتماعی نیز در دادگستری همدان با کارهای قضائی به حل و فصل کار مراجعین پرداختند .

ضمنا دانشجویان دختر همزمان با مبارزه با گرانفروشی نیز فعالیت وسیعی انجام دادند و در سطوح مختلف از جمله در دادگاه های صنفی کار مبارز با گران فروشی را دنبال کردند .

دانشجویان ممتاز شرکت کننده در اردوی عمران ملی همدان، عملیات برق‌رسانی روستای «فقیره» را بپایان رساندند و استاندار همدان با بالا بردن کلید برق ، روستا را روشن کرد عکس از عملیات برق رسانی دانشجویان برداشته شده است .

آثار مجموعه اقدامهای دختران اردوی عمران ملی همدان تا سال‌ها بعد در شهر و روستاهای اطراف همدان بیادگار ماندنی است .

دختران دانشجوی شرکت کننده در میزگرد عبارت بودند از یزدان‌بخش ، پریچهر باطنی ، زنجانی ، فاطمه مکی ، وطن‌دار، مینا ایلخانی ، شهلا صادقی‌پور، افتخار حامدی ، زهره باطنی و الهه نجار .

بموجب گزارش خبرنگار ما در همدان :

عملیات برق رسانی روستای « فقیره » همدان توسط گروه ممتاز دانشجویان شرکت کننده در اردوهای ملی با خودیاری اهالی و همکاری برق منطقه‌ای انجام گرفت .

در مراسمی که بهمین منظور در روستای فقیره برپا شده بود امیر حسین امیر پرویز استاندار همدان درمیان شادی مردم روستا با بالا بردن کلید برق ، روستای مذکور را روشن کرد .

استاندار همچنین از طرحهای تامین آب آشامیدنی ، بهسازی محیط ، شن‌ریزی معابر وسایر اقدامات دانشجویان و دانش آموزان شرکت کننده در اردوی عمران ملی همدان دیدن کرد .

یک دانشجو در بابل فانوس معجزه‌گر ساخت

ابورحیم عراقی دانشجوی رضائیه‌یی که فانوس معجزه‌گر ساخته درمورد فانوس اختراعی خود توضیح میدهد

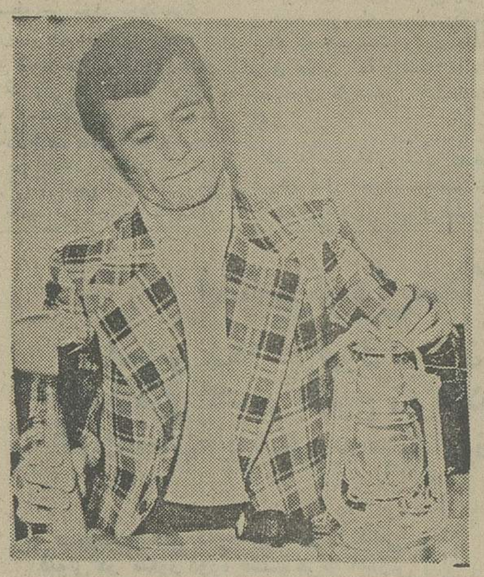

ابورحیم عراقی ۲۱ ساله اهل رضائیه که دانشجوی دانشکده فنی بابل است فانوسی ساخته که به چشم الکترونیکی مجهز است و بطور خودکار در تاریکی روشن و در روشنائی خاموش میشود.

ابورحیم عراقی که تاکنون وسائل جالبی اختراع کرده است درباره فانوس خود که آنرا فانوس معجزه‌گر میخواند ، میگوید :این فانوس جمعا پنجاه تومان هزینه برمیدارد و بجای فتیله یک لامپ برق در آن نصب شده است که باباطری روشن می‌شود.

برسرکلاهک این فانوس دستگاهی نصب شده که کار چشم الکترونیکی را انجام میدهد .

هنگامیکه فانوس بوسیله دست جابجا میشود ، صدای بوق از آن خارج میشود و بهمین علت بعنوان دزدگیر نیز از آن میتوان استفاده کرد.

این فانوس همچنین قادر است، آمدوشد افراد را به داخل اتاق کنترل کند و تعداد اشخاصی را که به داخل اتاق می ایند یا خارج می شوند مشخص سازد .

ابورحیم عراقی درصدد اختراع دستگاه تلفن تصویری است و معتقد است بزودی نمونه اختراع وی بیازار خواهد آمد.

بمناسبت نزدیکی ماه مبارک رمضان

میوه و تره بار در مشهد فراوان ترشد

شهر مشهد خود را برای ماه مبارک رمضان آماده میکند . با نزدیک شدن این ماه ، در مشهد مقدس جنب و جوش تازه‌یی بچشم می‌خورد . مساجد ، تکایا و مراکز مذهبی ، برای برگزاری جلسات وعظ و سخنرانی خود را آماده کرده‌اند .

همزمان با آمادگی مردم برای برگزاری مجالس مذهبی ، فروشندگان و مغازه‌داران نیز ترتیبی داده‌اند تا بتوانند غذاهای سنتی مخصوص ماه رمضان را بموقع عرضه کنند .

از هم‌اکنون طبقهای «زولبیا و بامیه» پشت ویترین مغازه‌ها و قنادی‌ها که بطرز زیبائی چیده شده هر بینندمیی را به استقبال ماه رمضان میبرد .

در کنار این مسایل میوه و ترمبار نیز بوفور به بازارهای مشهد سرازیر شده تا در ماه مبارک که عده زائران حرم مطهر ثامن‌الائمه چند برابر افزایش می‌یابد مشهد از این حیث با مضیقه روبرو نباشد .

همزمان با زیاد شدن ترمبار در مشهد و آماده شدن این شهر برای برگزاری مراسم ماه مبارک رمضان خربزه‌های شیرین و خوش‌طعم خراسان نیز به بازار شهرهای خراسان بخصوص مشهد سرازیر شده است .

رضاشاه کبیر ۶۴ سال پیش فرمان داد:

کرند غرب باید به مرکز توریستی بزرگ تبدیل شود

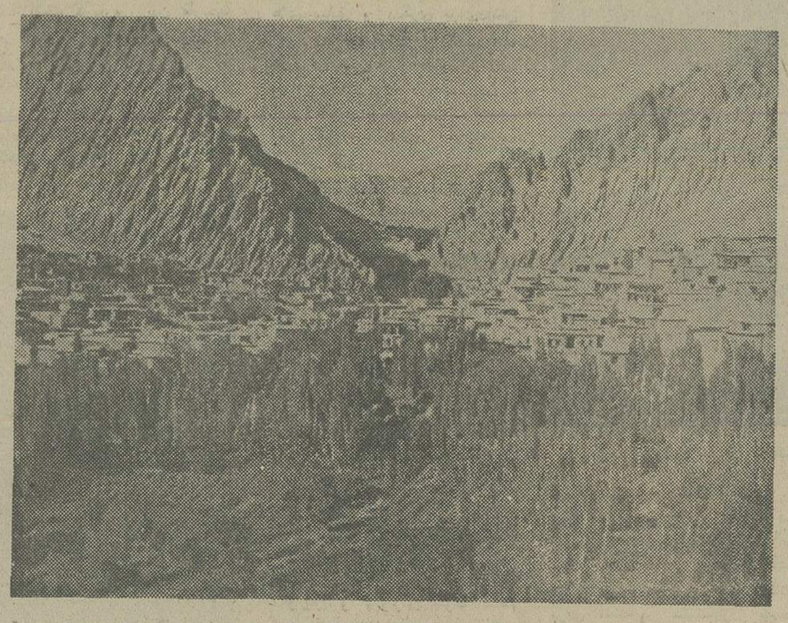

نمائی از کرند غرب امروز ، منطقه‌یی که می تواند بیك مرکز توریستی بزرگ تبدیل شود

گروه تحقیق و جمع آوری اسناد و مدارک مربوط به فرمان های رضاشاه کبیر در کرمانشاه که موفق شده خانه مسکونی رضاشاه کبیر رادر آن شهرستان کشف کند به دستور سمیعی استاندار کرمانشاهان ماموریت یافت خاطرات افراد مطلع کرمانشاهان را در همین زمینه گردآوری کند .

این خبر قبلا در اطلاعات چاپ شد .

بنا به گزارش دیگری که ناصر ایراندوست خبرنگار اطلاعات در کرمانشاه فرستاده:

گروه ، درجریان بررسی و جمع آوری اسناد و خاطرات به فرمانی که ٦٤سال پیش برای آبادانی روستاهای کرمانشاهان از طرف رضاشاه کبیر صادر شده ، دست یافت ۰۰

اعلیحضرت رضا شاه کبیر در بازدیدی از کرند غرب فرمان دادند تا این منطقه به صورت یک مرکز توریستی بزرگ درآید تا توریست کشور های عراق ، عربستان سعودی اردن و سوریه درفصل گرما بتوانند بدانجا سفر کنند و از آب و هوای ییلاقی و فرح بخش استفاده نمایند .

رضاشاه کبیر هنگامی فرمان را صادر کردند که نه تنها صنعت توریسم در کشور ما پا نگرفته بود، بلکه بسیاری از کشور های جهان نیز توجهی بدان نداشتند .

کرند غرب که در نزدیکی «ریجاب» و دامنه دالاهو و کوههایه های پردرخت و سبز قرار دارد ، یکی ازبهترین مناطق ییلاقی کشور به‌حساب می آید.

بسیاری از سرو های موجود در این منطقه بین ۱۵۰۰ تا ۲۰۰۰ سال عمر دارند .

رضا شاه کبیر دستور فرموده بودند هتل عظیمی که بتواند عده کثیری توریست را پذیرائی کند در کرند ، ایجاد شود در کنار آن تاسیسات تفریحی و ویلا های خصوصی احداث گردد .

براساس فرمان رضا شاه کبیر کارهای ساختمانی تاسیسات تفریحی و هتل عظیم کرند آغاز شد ولی ناتمام باقی ماند و مصالح آن به تهران حمل گردید.

تاکید دستور رضاشاه کبیر برای ایجاد تاسیسات توریستی در کرند غرب موقعیت های مناسب طبیعی و جاذبه‌های توریستی اطراف بود . زیرا کرند ، تنها با ۲۲۰ کیلومتر فاصله از بغداد ووجود آثار باستانی لولوئی ها، ماد ها هخامنشی‌ها و ساسانیان در اطرافش (ریجاب) میتواند به یکی از مراکز مهم توریستی کشور تبدیل شود و گروه کثیری از توریست هایی راکه از نقاط مختلف جهان برای دیدار از لبنان و سوریه‌بیان کشور ، میروند ، به این منطقه جذب کند .

خوشبختانه پس از بازدید سمیعی استاندار کرمانشاهان با توجه به مستعد بودن این منطقه ، ایجاد دو شهرک در ریجاب و کرند ضروری تشخیص داده شده و برای ایجاد تاسیسات جهانگردی به وزارت اطلاعات و جهانگردی واگذار شده است .

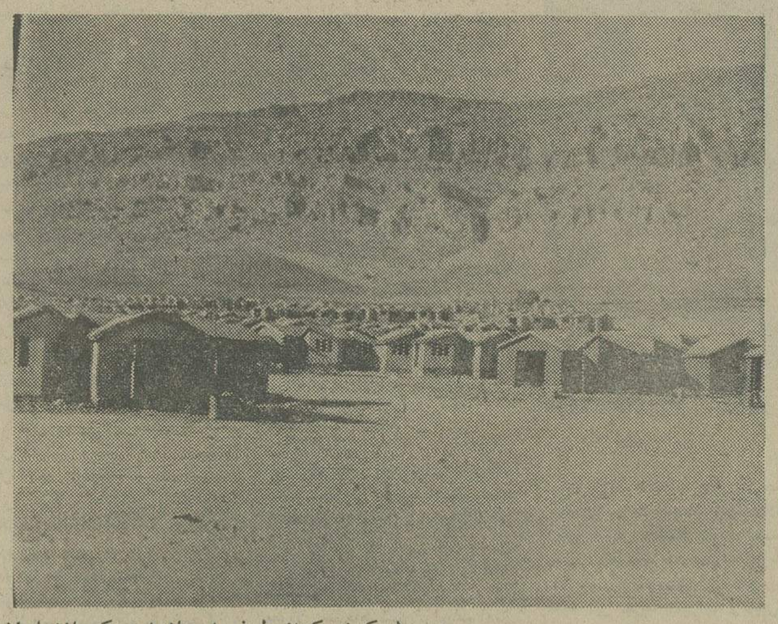

شهرك کرند که از طرف استانداری کرمانشاهان ساخته شده وبوزارت اطلاعات وجهانگردی واگذار گردیده است

قابل توجه داوطلبان آموزشگاه عالی پرستاری نیروی هوائی

نیروی هوائی شاهنشاهی باطلاع میرساند کلیه داوطلبان آموزشگاه عالی پرستاری روز پنجشنبه ۵۴ر۶ر۲۰ با دردست داشتن اصل کارنامه آزمون همگانی واصل جواز قبولی ششم متوسطه بترتیب‌زیر در فرماندهی آموزشهای هوائی‌واقع‌درخیابان تهران‌نو ایستگاه فرودگاه جهت مصاحبه حضور بهمرسانند.

۱ـ ساعت مراجعه پسران ۸

۲ـ ساعت مراجعه دختران ۱۰

آگهی استخدام

واحد ساختمانی آریاشهر به تعدادی کارشناس مترور برای مدت معینی با حقوق مکفی نیاز دارد متقاضیان می توانند با در دست داشتن اصل مدرك تحصیلی ، برگ پایان خدمت یا معافیت از خدمت و شناسنامه عکس‌دار و چهار قطعه عکس جهت انجام مصاحبه و آزمایش بواحد مزبور واقع‌در کیلومتر ۳۵ اصفهان ـ شهرکرد مراجعه نمایند .

م الف ۷۶۸۸ سرپرست کل عملیات ذوب‌آهن آریامهر

آگهی مزایده

شرکت تعاونی تهیه و پخش گوشت گاو وگوساله و گاومیش تهران کلیه پوستهای گاو وگوساله و گاومیش محصول کشتار روزانه (دهکارد) را برای مدت شش ماه از تاریخ یکم مهر ماه ٥٤ لغایت اسفند ماه ٥٤ با شرایط زیر بفروش میرساند .

۱ـ پیشنهاد دهندگان بایستی در موقع تسلیم پیشنهاد مبلغ یک میلیون ریال به حساب ۸۰۰ شرکت در بانک اعتبارات تعاونی توزیع شعبه کشتارگاه پرداخت و رسید آنرا پیوست پیشنهاد خود بدفتر شرکت واقع در دروازه شمیران خیابان هدایت تسلیم و چنانچه پس از اصابت مزایده از انعقاد قرارداد امتناع نمودند مبلغ مزبور بسود شرکت ضبط خواهد شد .

۲ـ پیشنهادات باید صریح و واضح بوده وشرکت به پیشنهادات مشروط و فاقد سپرده بانکی و یا خارج از موعد مقرر رسیده باشد ترتیب اثر نخواهد داد .

۳ـ داوطلبان شرکت در مزایده بایستی در ساعات اداری (صبح‌و عصر) برگ شرایط مزایده را از دفترشرکت دریافت و پس از امضاء به ضمیمه پیشنهاد خود تسلیم نمایند .

٤ـ پیشنهاد دهندگان بایستی پیشنهاد خود را از تاریخ انتشار این آگهی تا آخر روز یکشنبه ۵۴ر۴ر۹ لاک و مهر شده بدفتر شرکت تسلیم نمایند .

٥ـ پیشنهادات واصله ساعت ۱۰ صبح روز دوشنبه ۵۴ر۶ر۱۰ در محل شرکت باز و قرائت خواهد شد حضور پیشنهاد دهندگان در جلسه مزایده آزاد خواهد بود و شرکت در رد و قبول یک یا کلیه پیشنهادات مختار است .

پرویز ایمانی

مدیر عامل شرکت تعاونی تهیه و پخش گوشت گاو و گوساله و گاومیش تهران .

تجدید آگهی مناقصه

تاریخ ۵۴ر۶ر۲ ۱۳۵۴ شماره ۱۴۲۵

شهرداری رودهن بموجب موافقتنامه شماره‌ـ ۱۵۰۱۱ـ ۵۴ر۵ر۲۶ مقام استانداری استان مرکزی عملیات آسفالت وجدولسازی خیابان ٤٥متری وباقیمانده کوچه‌های شهر را طبق نقشه و مشخصات و فهرست‌های سال ۱۳۵٤ باشرایط زیر از طریق مناقصه انجام‌خواهد داد.

۱ـ پیشنهاد دهندگان بایستی معادل ٥درصد کل کار را که در حدود شش میلیون ریال برآورد گردیده بعنوان سپرده بحساب شماره‌ـ ۱۰۰۰۸ شهرداری رودهن در بانک ملی ایران شعبه‌رودهن واریز و فیش بانکی آنرا ضمیمه پیشنهاد تسلیم نمایند.

۲ـ پیشنهاد دهندگان باید قبلا نقشه و مشخصات مربوطه را با پرداخت مبلغ ۱۰۰۰ ریال از شهرداری رودهن یا دفتر مهندسی استان مرکزی واقع در خیابان میرعماد دریافت دارند ۳ـ پیشنهاد دهندگان بایستی پیشنهاد خود را در دو پاکت الف وب‌لاک و مهر شده الف شامل صلاحیت فنی و مالی و فیش بانکی سپرده وب شامل پیشنهاد در موعد مقرره دربند ٤ـ بدفتر شهرداری تسلیم نمایند ـ٤ـ پیشنهادات پاکات الف وب تا آخر وقت اداری روز ۵۴ر۶ر۲۳ باید بدفتر شهرداری تسلیم و رسید دریافت گردد ٥ـ پیشنهادات واصله در ساعت ۲ـ بعد ازظهر همان روز در کمیسیون مربوطه شهرداری مورد رسیدگی قرار خواهد گرفت بدین طریق که بدوا پاکت الف مربوطه بصلاحیت فنی و مالی باز چنانچه از نظر فنی و مالی مورد تائید کمیسیون مربوطه قرار گیرد پاکت ب باز خواهدشد.

٦ـ پیشنهادات فاقد سپرده و مشروط و مبهم و همچنین به پیشنهاداتی که بعد از مدت و ساعت مقرر دربند چهار برسد ترتیب اثر داده نخواهد شد ـ ۷ـ برنده مناقصه پس‌از اعلام کتبی‌شهرداری بایستی در ظرف پنج روز برای عقد قرارداد و شروع بکار حاضر در غیر اینصورت سپرده او بنفع شهرداری ضبط وبا نفر دوم معامله انجام خواهد شد ـ ۸ـ شهرداری در رد یا قبول یک یاکلیه پیشنهادات مختار است حضور پشنهاد دهندگان در کمیسیون آزاد وسپرده نفر دوم تاعقد قرارداد نفر اول مسترد نخواهد شد و هرگونه هزینه اداری ـ ثبتی ـ آگهی ـ مالیات ـ عوارض ـ به‌عهده برنده مناقصه میباشد ۹ـ خاتمه عملیات بالا از تاریخ انعقاد قرارداد تاسه ماه خواهد بود ۱۰ـ پیشنهاد دهندگان نبایستی مشمول منع مداخله کارمندان دولت در مناقصه باشند.

معمارپور شهردار رودهن

هواپیمائی ملی ایران ـ هما ـ

اطلاعیه

هواپیمائی ملی ایران «هما» در زمستان سال جاری ظرفیت حمل‌بار قابل توجهی (بیش‌از۱۰۰۰ تن) از تهران بمقصد عربستان سعودی وبالعکس در اختیار دارد و حاضر است تسهیلات کافی جهت موسسات و بازرگانانی که مایلند کالا ها یا فرآورده‌های خود را به‌آن کشور صادر و یا از عربستان سعودی به‌تهران وارد نمایند فراهم سازد .

علاقمندانی که مایلند از این موقعیت بسیار استثنائی استفاده نمایند میتوانند جهت کسب اطلاعات بیشتر با تلفنهای ۹۱۱۵۳۹ ـ ۹۱۱۵۹۳ و ۹۱۱۵۶۹ تماس حاصل نمایند .

مجله دنیای ورزش

شنبه‌ها منتشر می‌شود

شیروی دریائی شاهنشاهی

آگهی استخدام «اعزام بخارج»

نیروی دریائی شاهنشاهی برای تکمیل کادر درجه‌داری خود تعدادی داوطلب بامدرك قبولی سوم متوسطه یا «پایان دوره راهنمائی» استخدام وپس از موفقیت درآزمایشات جهت طی دوره بخارج از کشور اعزام مینماید.

داوطلبینی که سن آنها بین ۱۵ تا ۲۰ سال تمام می باشد می توانند همه روزه با در دست داشتن آخرین مدرك تحصیلی واصل شناسنامه ویك قطعه عکس ٤×۳ بمعاونت پرسنلی نیروی دریائی شاهنشاهی واقع در طهران خیابان سپهبدزاهدی بالاتر ازبیمارستان آپادانا (مدیریت استخدام) و یا به پایگاه ها و نمایندگیهای نیروی دریائی شاهنشاهی در شهرستان های بندر پهلوی . خرمشهر . بندر عباس . بوشهر . کرمانشاه . رضائیه . اصفهان . مشهد . یزد . زاهدان . کاشان . شیراز . کرمان مراجعه نمایند . م الف ۱۹۳۴۱

مهدی بهشتی‌پور

روی کالاهای وارداتی هم برچسب قیمت بزنید

روشن قیمت روی کالاهای مصرفی از اول مهرماه برای کلیه واحد های صنعتی و کارخانه ها در سراسر کشور اجباری شد

در اجلاس روز شنبه گذشته کمیته ملی پیکار با گرانفروشی اعلام شد که قیمت کالا ها و اجناس برای مصرفکننده ،روی هرکالا که ممکن باشد چاپی- شود . همچنین روز گذشته رئیس ستاد مبارزه با گرانفروشی اعلام کرد :

«روشن قیمت روی کالا های مصرفی از اول‌مهر ماه برای‌تمام واحد های صنعتی‌و کارخانه ها درسراسر کشوراجباری خواهد بود و متذکر شد که هر واحد صنعتی از برچسب زدن قیمت روی کالا های خود، خودداری کند، تحت تعقیب قرار خواهد گرفت».

بطوریکه خوانندگان بخاطر دارند در شماره ۱۴۷۶۷روزنامه اطلاعات مورخ دوم مرداد ماه گذشته با نقل نرخ چند نوع‌از کالا های صنعتی وارداتی و فرآورده های تولید شده در کارخانه های داخلی متذکرشدیم که یکی‌از راه های جلوگیری از گرانفروشی و اجحاف وارد کنندگان و تولید کنندگان وحتی خرده‌فروشان برچسب‌زدن‌قیمت قبل‌از عرضه کالا ها است .

بسیار خوشحالیم که‌این‌پیشنهاد مورد توجه مسئولین امر قرار گرفته و قرار است کلیه تولید - کنندگان داخلی ملزم به برچسب زدن قیمت روی محصولاتشان شوند، ولی بازهم معتقدیم که فقط برچسب زدن قیمت روی محصولات داخلی کافی نیست . بلکه مقامات مسئول علاوه برآن، باید از وارد کنندگان کالاها نیز بخواهند که پس از ترخیص کالا ازگمرکات قیمت عمده‌فروشی یا خرده فروشی را بصورت برچسب روی کالاهای وارداتی خود بچسبانند وسپس،آنرابرای عرضه به مصرف کننده دراختیار نمایندگان فروش خود بگذارند .

مسلما وقتی این دو گروه‌یعنی تولید کنندگان داخلی و وارد - کنندگان کالاهای خارجی قیمت اعلام شده را بروی‌کلیه کالاهای خود برچسب بزنند مصرف - کنندگان میتوانند با آسودگی خاطر کالاهای مورد نیاز خودرا خریداری کنند. کما اینکه سالهاست این عمل وسیله تولید کنندگان و وارد کنندگان دارو انجام میگیرد وبطوریکه قیمت‌کلیه داروها برای مصرف کننده روی قوطی و شیشه های محتوی‌دارو چاپ شده و خریداران باخیال راحت دارو های مورد احتیاج خودرا به قیمت نوشته شده‌روی برچسب خریداری میکنند .

این‌تصمیم نهتنها ازگرانفروشی جلوگیری خواهدکرد بلکه موجب خواهد شد که هیچکس جرات احتکار کالا و ایجاد بازارسیاه وفروش کالابه قیمتهای‌مصنوعی نکند وراه گرانفروشی از سوی واحد های تولیدی و وارد - کنندگان و خرده فروشی هاسد شود .

بعلاوه تولید کنندگان داخلی و تجار وارد کننده قادرخواهند بودکه بارعایت سودی عادلانه وبر چسب زدن قیمت روی‌کالای خود برای‌مدت معینی (و این زمان میباید هرچه زودتر توسط مرکز بررسی قیمت ها و سایر مقامات مسئول معین شود) میزان تولید یا سفارشات‌وارداتی خود رامحاسبه و مشخص سازند .

وام و جایزه برای کشت مکانیزه ذرت

درسال جاری بمنظورتشویق و حمایت هرچه بیشتر بیمانکاران طرح افزایش‌تولید بصورت مکانیزه تامیزان ۶۰ هکتار کشت مکانیزه ذرت به ازاء هرهکتار ۲۰۰۰ریال جایزه داده میشود واز ۶۰ هکتار تا ۱۵۰ هکتار بازاء مازاد هـرهکتار ۱۵۰۰ ریال جایزه برای کشت مکانیزه تعیین شده‌است همچنین علاوه برتسهیلات فراهم شده و جایزه از طریق بانک تعاون کشاورزی وامهای متوسط المدت ۵ ساله جهت‌خرید ماشین‌آلات کشاورزی مورد استفاده در کشت مکانیزه ذرت بازاء تا۶۰هکتارقرارداد کشت هرهکتار ۲۰۰۰۰ ریال واز ۶۰هکتار تا ۱۵۰ هکتار بازاء مازاد هرهکتار ۱۵۰۰۰ ریال وهمچنین‌از۱۵۰ هکتار تا ۳۰۰ هکتار بازاء مازاد هکتاری ۱۰۰۰ ریال به کشتکاران طرف قرارداد داده میشود .

قیمت برنج در شهسوار ۳۰ درصد تنزل کرد

خبرنگار ما از شهسوار گزارش‌میدهد: خرید و فروش برنج درشهسوار راکد شده است ، با عرضه محصول تازه بازارترخ این‌کالا فوق‌العاده کاهش یافته و بازرگانان درخرید و فروش آن رغبتی نشان نمیدهند مقدار زیادی برنج از محصول سال‌گذشته روی دست فروشندگان باقی مانده ،اکنون برنج کهنه دمسیاه درجه ۱ کیلوئی ۵۵ ریال ـ درجه دو کیلوئی ۴۷ ریال ودرجه۳ کیلوئی ۴۰ ریال است .

برنج‌درجه ۱ دمسیاه محصول تازه‌نیز از کیلوئی ۴۰ ریال بیشتر معامله‌نمیشود . شلتوک تازه نیز کیلوئی ۲۰ ریال است تـاکنون کشاورزان بـرنجکاراین منطقه توانسته‌اند با استفاده از مساعد بودن‌هوا ۷۰ درصد محصول خود را دروکنند امید میرود تا ۱۰ روز دیگر برداشت برنج تمام شود .

سمینار روسای امور اقتصادی و دارائی استان اصفهان

خبرنگار ما ازهمایونشهرگزارش‌میدهد: سمینار روسای ادارات امور اقتصادی و دارائی استان‌اصفهان‌درتالارشهر همایونشهر برگزار شد دراین سمینار مدیرکل امور اقتصادی ودارائی استان اصفهان وهمچنین کارشناسان مالیاتی ومامورین‌تشخیص‌مالیات وروسای ادارات امور اقتصادی و دارائی شهرستانهای تابع استان اصفهان شرکت داشته ابتدا آقای بصیری رئیس امور اقتصادی ودارائی همایون‌شهر ضمن‌گفتن خیرمقدم برنامه کار سمینار را اعلام نمودند واز آقای بنائی کاشانی مدیرکل امور اقتصادی ودارائی استان اصفهان خواستند که باییانات خود شرکت‌کنندگان‌درسمینار را راهنمائی کنند آنگاه آقای بنائی کاشانی طی سخنرانی مبسوطی گفتندمباحثه‌اساسی این سمینار پیرامون بررسی اوضاع اقتصادی استان آموزش مالیاتی و شناسائی سیستم های جدید اداری میباشد ضمنا آقای بنائی کاشانی پیرامون برنامه مبارزه‌باگران‌فروشی که به امر شاهنشاه آریامهر توسط دولت آغاز شده صحبت کردند واظهار داشتند همه ما بایستی در این برنامه شرکت کنیم و سعی کنیم دست واسطه‌ها ودلالها رااز میان برداریم‌درپایان این سمینار نتیجه‌گرفته شد که کلیه کارکنان اداره کل امور اقتصادی ودارائی استان اصفهان بایستی در امر مبارزه باگران فروشی سخت کوشاباشنددر این سمینار هریک از شرکت‌کنندگان‌مشکلات خود را درمیان گذاشته و پاسخهای لازم به‌هریک از آنها داده شد.

کمک به باغداران انگور

سخنگوی وزارت کشاورزی و منابع طبیعی اعلام کرد هرکس بخواهدموستانهای قدیمی وسیعی را اصلاح واحیاء نماید علاوه برراهنمائی بیدریغ و کمکفنی رایگان گودشیمیائی‌پانیست‌درصد بخشودگی دریافت می‌دارد و سم‌لازم برای مبارزه با آفـات قارچی موراهم مجانی تحویل میگیرد و برای رشد ارقام انگور بیدانه ازهورمون رشد مجانی استفاده میکند .

این‌سخنگو اضافه کرد وزارت کشاورزی ومنابع طبیعی برای احداث باغ انگورجدید هرهکتار۵۰ هزار ریال وام کم‌بهره ۹ ساله پرداخت میکند واگر برنامه براساس تغییر سیستم‌هدایت بوته موباشد وام بدون بهره تشویقی هرهکتار ۱۲۰ هزار ریال به علاقمندان اصلاح و توسعه‌تاکستانها بمنظور افزایش تولید ومبود محصول‌انگورپرداخت میشود.

کاهش سریع قیمت طلا

قیمت هراونس طلا به ۱۴۹٫۷۵ دلار رسید

معرض فروش بگذارد که بهای رسمی آن از قرار هر اونس ۱۴۲٫۲۲ دلار خواهد بود .

بهای طلا: در زوریخ ، ازقرار هراونس ۱۲٫۰ دلار تنزل کرد ، وبه هراونس ۱۵۵ دلار رسید ولی در پاریس از هر اونس ۱۶۳٫۴۸ دلار روز جمعه ، به هر اونس ۱۵۶٫۷۸ دلار و در فرانکفورت ازهراونس ۱۶۱٫۹۰ دلار روز جمعه به هراونس ۱۵۴٫۳۳ دلار تنزل کرد .

طی‌چند ماه گذشته ، نرخ‌دلار از قرار هر اونس بین ۱۶۰ تا ۱۷۰ دلاردر ترقی و تنزل بود، واین نخستین باراست که ازهر اونس ۱۵۷ دلار کم‌تر شده‌است.

در تهران

روز گذشته بدنبال سقوط قیمت طلا دربازار های بین‌المللی بانک ملی ایران قیمت طلای شمش هزار گرمی را ۴۰٫۰ریال کاهش داد .

بدین ترتیب دیروز طلای‌شمش صد گرمی ۴۰۱۰۰ ریال ،شمش پانصد گرمی ۱۸۴۵۰۰ ریال و شمش هزار گرمی ۳۶۴۰۰۰ریال فروخته میشود .

بهای هراونس‌شمش طلادرلندن ۲۵٫۰ دلار کاسته شد ، و به نازل ترین بهای خود در نوامبر سال پیش، یعنی به هر اونس ۱۵۴٫۲۵ دلار رسید. وسپس‌تا ۱۵۰٫۷۵ دلار نزول کرده ودر آخرین‌ساعت‌دیروزبه ۱۴۹٫۷۵ دلار رسید.

موسسه مالی بزرگ روچیلد، بازار شمش را «بسیار تب‌آلودو بیجان زده» توصیف کرده است. قراراست که صندوق بین‌المللی پول ۲۳۰۰۰ میلیون دلار طلای خود را در بازار های جهانی‌به

کمک کویت برای ساختمان بیمارستان

دولت کویت ، ۱۱۰۰۰ دینار کویتی (هردینار بالغ‌بر حدود ۳دلار) برای تکمیل کارهای ساختمانی بیمارستان اسلامی درعمان، پایتخت اردن،کمک رایگان کرده است.

نظارت برامور ساختمانی این بیمارستان برعهده‌دکتر علی‌المهدی است .

پول ، ارز ، طلا

وضع دلار ، دربازار های پولی اروپا، براثر پیش امضای موافقتنامه اسرائیل مصر ، استوارتر شد .

بهای دلار در فرانکفورت از ۲٫۵۸۷۵ به ۲٫۵۸۸۰ مارک آلمان، در زوریخ از ۲٫۶۸۶۰ به ۲٫۶۹۱۵ فرانک سویس، در پاریس ،از ۴٫۳۹۷۵ به ۴٫۴۰۷۵ فرانک فرانسه، دربروکسل، از ۳۹٫۵۵۲ به ۳۹٫۵۹۵ فرانک بلژیک ، در آمستردام،از ۲٫۶۴۹۵ به ۲٫۶۵۲۰ ترقی کرد، ولی درمیلان از ۶۶٫۹۶۵ لیر به ۶۶٫۷۳۵ لیر، ودر توکیو از ۲۹۷٫۹۰ به ۲۹۷٫۸۸ ین تنزل کرد.

بهای پاونداسترلینگ در بورس لندن از ۲٫۱۰۶۰دلار به۲٫۱۰۴۵دلارتنزل‌کرد. درواقع، بهای معمولی سنت‌به پاوند به‌همین نسبت ترقی کرد .

مرکز بین‌المللی بازرگانی‌درمسکو تاسیس میشود

مقامات رسمی شوروی روزگذشته اولین سنگ بنای مرکز بین‌المللی بازرگانی را کار گذاردند. این مرکز در ساحل رودخانه مسکو بنا خواهد شد. در این مراسم نیکلای پاتولیچف وزیر بازرگانی شوروی و والتراستاسل سفیر آمریکا حضور داشتند . بودجه لازم جهت بنای این مرکز از طرف کنسرسیوم بانکهای آمریکائی بسرپرستی چیس منهاتان بانک و بانک صادرات و واردات آمریکا تامین خواهد شد .

درخواست افزایش کمک مالی بانک جهانی

رابرت مک نامارا رئیس بانک جهانی طی‌نطقی در کنفرانس مشترک صندوق بین‌المللی پول و بانک جهانی پیشنهاد کرد، این بانک میزان وام خودرا به دیگر کشورها در سال‌مالی جاری به هفت میلیارد دلار افزایش دهد . سال گذشته بانک جهانی شش میلیارد دلار وام برای دیگر کشورها اختصاص داده بود . مک نامارا در نطق امروز خود گفت بانک جهانی باید در پنج سال آینده تقریبا چهل میلیارد دلار وام در اختیار کشورهای متقاضی قراردهد.

ورود رئیس بانک میدلاند

«سرآرکیبالد فوربز» رئیس بانک میدلاند وارد ایران گردیده است وقبل‌از آنکه‌دربدیرائی‌ایکه بانک میدلاند در ایران در روز به‌مناسبت افتتاح دفتر نمایندگی ششم سپتامبر در هتل هیلتون تهران ترتیب داده میشود به عنوان میزبان‌شرکت کند، چند روزی را درایران خواهد گذرانید.

«سر آرکیبالد فوربز » ضمن اشاره به افتتاح دفتر نمایندگی بانک مذکور گفت:« ما کاملابه افزایش روزافزون اهمیت تهران بعنوان یك مرکز مالی وقوف داریم وگروه‌بانك میدلاندامیدوار است که‌بتواند ازطریق دفتر نمایندگی خود در توسعه مداوم ایران مشارکت نماید. ما ازکمك هائی‌که بانك‌های محلی برای تاسیس دفتر نمایندگی‌ما کرده‌اند قدردانی میکنیم. »

صاحبان صنایع و بازرگانان کشور
الاخاء
تنها مجله عربی زبان ایران
از گروه نشریات مؤسسه اطلاعات
با داشتن نمایندگی در ۱۲ کشور عربی
روزهای شنبه منتشر میشود

تجدید آگهی مناقصه شماره ۳ مورخه ۵۴٫۲۶

پایگاه پشتیبانی دریائی سیرجان بیست و چهار قلم اجناس فاسدشدنی موردنیاز سال۵۴ خود را ازطریق‌آگهی مناقصه خریداری‌مینماید پیشنهاددهندگان میتوانند بامراجعه بدفتر آماد همگانی پایگاه واقع در خیابان بایندر ودریافت برگ شرایط و مشخصات مورد معامله‌پیشنهاد خود را برابر مفاد مندرج در برگ شرایط و مشخصات مورد معامله تنظیم و تا ساعت ۹ صبح روز ۵۴٫۶٫۲۶ بدفتر آماد همگانی تسلیم‌نمایند .

م الف ۱۱۷۶۳ اداره مناقصه‌گذار پایگاه پشتیبانی دریائی سیرجان

آگهی مناقصه

سرجنگلداری کل استان اصفهان به منظورآبیاری جنگلکاری‌اطراف‌دریاچه سد شاه عباس کبیر درنظردارد وسائلی که بتوانند از عهده آبیاری منطقـه جنگلکاری شده برآید تهیه و در محل نصب نماید

الف ـ مشخصات و موقعیت محل جنگلکاری

۱ـ مساحت جنگلکاری۲۵۰هکتار ومنطقه کوهستانی است.

۲ـ محل نصب وسائل پمپ از آب نزدیك دیواره و کنار دریاچه سد شاه عباس کبیر می باشد .

۳ـ مخزن آب و محل جمع‌آوری آب درارتفاع ۱۰۰متری(ارتفاع‌حداکثر) از سطح دریاچه سد قرار دارد .

۴ـ میزان آب مورد لزوم درمحل مخزن احداث شده ۳۰۰ متر مکعب در ساعت می باشد .

۵ـ فاصله وسائل پمپاژ آب از مخزن احداث شده حدود ۶۰۰ متر می باشد .

۶ـ تاسیسات پمپاژ آب ازدریاچه به مخزن یاد شده در بند ۳ در محل هم‌اکنون ساخته‌شده‌وآماده‌بهره‌برداری است .

ب ـ شرایط شرکت در مناقصه

۱ـ وسیله پمپاژ مورد پیشنهاد بایستی منطبق با شرایط تاسیسات تهیه شده برای پمپاژ آب درمحل‌باشد.

۲ـ شرکت کنندگان می توانند پیشنهادات و طرح خود را تا ساعت یازده روز۱۸٫۶٫۵۴ بدفترسرجنگلداری کل تحویل داده ورسید دریافت دارند.

۳ـ پیشنهاد دهندگان می‌بایست مبلغ ۱۰درصد از میزان پیشنهادی‌خود را بعنوان سپرده تحویل دارائی محل نموده و قبض سپرده‌راضمیمه‌پیشنهاد خود نمایند .

۴ـ پیشنهادات واصله در ساعت ۱۲ روز ۱۸٫۶٫۵۴ با حضور نمایندگان ذیصلاح دولت باز و قرائت خواهد شد .

۵ـ محل و نصب وسیله پمپاژ در محل سد شاه عباس بعهده برنده مناقصه می باشد .

۶ـ به پیشنهادات مبهم و مشروط ترتیب اثر داده نخواهد شد .

۷ـ سپرده نفر اول و دوم تاعقد قرارداد قطعی ، نگاهداری خواهد شد.

۸ـ داوطلبین می توانند جهت کسب اطلاع بیشتربه اداره جنگلکاری سرجنگلداری کل مراجعه نمایند .

۹ـ سرجنگلداری کل در رد یا قبول کلیه پیشنهادات مختار است .

امین الدین پورسعادت‌سرجنگلدار کل استان اصفهان

اسامی داوطلبان‌عضویت‌حوزه ۱۲شورای داوری‌تهران

۱ـ آقای جلال نوری وزیری فرزند علی اکبر

۲ـ خانم رقیه زرین کلاه فرزند علی‌اکبر

۳ـ آقای یحیی اسلامی نژاد فرزند عبدالرحیم

۴ـ خانم ماه‌منیر فرهنك‌فرزندمهدی

۵ـ خانم فخرالملوك صنعی فرزند حسینعلی

۶ـ آقای ولی افقهی فرزند صادق

۷ـ آقای میرهدایت نورآذر فرزند میرمصطفی

۸ـ خانم حکیمه بلند بخش (پژمان) فرزند قربانعلی

۹ـ خانم فاطمه عباد فرزند عبدالله

۱۰ـ آقای عبداله سلطانمراد فرزند تقی

محل اخذ رای : خیابان تاج جنب‌پل هوائی خیابان پاك محل‌حوزه ۱۲شورای داوری تهران م‌الف ۱۱۷۶۲

آگهی ابلاغ وقت دادرسی

به آقایان محمد شفیع تعاون و علی فرجاد و محمود پیشداد و بانوان زهرا برکت و فاطمه فرجاد که فعـلا مجهول‌المکان می باشنـد بدین وسیله ابلاغ میشود که آقای ابوالقاسم دبائی صابر ساکن‌آبادان‌دادخواستی‌بخواسته اعتراض برتجدیدحدود زمین‌بلاك‌شماره ۱٫۲۵۲۸ بخش یك بوشهربارزش چهل هزار ریال‌وتقاضای بطلان ثبت بظرفیت شما وغیره به استناد رونوشت مصدق سند بن‌جاق بدادگاه بخش بوشهر تسلیم و چنین توضیح داده پلاك یاد شده بالا سالیان متمادی خریداری نموده و تاحال در تصرف داشته خواندگان با استفاده از غیبت این‌جانب تجاوز نموده و تقاضای ثبت و تجدید حدود نموده‌اند و تقاضای رسیدگی و صدور حکم ومحکومیت‌خواندگان‌دارم‌که پس از وصول دادخواست و ثبت آن‌به کلاسه ۳۹۶ جهت‌تقاضای‌خواهان‌مراتب طبق ماده ۱۰۰ قانون آئین دادرسی مدنی بشما ابلاغ میشود که برای روز ۱۱٫۱۰٫۵۴ ساعت۸صبح‌جهت‌رسیدگی در روزنامه در دادگاه بخش بوشهر ظرف سه ماه از تاریخ نشراولین‌آگهی حاضر شوید در صورت عدم حضور غیابا رسیدگی و تصمیم مقتضی اتخاذ خواهد شد چنانچه بعدا ابلاغی لازم‌شود فقط یکنوبت آگهی در روزنامه خواهد شد وقت آن ده روز می باشد .

دادرسی دادگاه بخش بوشهر ـ عبدالمحمد وفاپور

تجدید آگهی مناقصه شماره ۷

پادگان سنندج جهت مصرف افراد پادگان نظامی سنندج یازده قلم اجناس مشروحه زیر .

۱ـ تره ـ جعفری ـ شنبلیله ـ گشنیز ـ اسفناج ـکلم پیچ ـ گوجه فرنگی ـ بادمجان سیاه ـ کدو قلمی ـ هویج فرنگی ـ چغندر لبو .

بمقدار مندرج در برگ مشخصات و شرایط معامله‌از طریق مناقصه خریداری مینماید پیشنهاد دهندگان میتوانند بامراجعه به تدارکات پادگان نظامی سنندج و دریافت برگ شرایط مشخصات معامله پیشنهاد خود را طبق مندرج‌در شرایط معامله تاساعت ۹ صبح روز ۲۴٫۶٫۵۴ بدفتر آماد پادگان سنندج تسلیم نمایند . م‌الف ۱۱۶۹۴

اداره مناقصه‌گذاربادگان نظامی سنندج

آگهی دعوت مجمع عمومی عادی نوبت دوم

چون در جلسه مجمع عمومی عادی نوبت اول شرکت تعاونی تهیه وتوزیع صنف‌صحاف در روز ۹٫۶٫۵۴ عده حاضر بحدنصاب قانونی نرسید ، بنابراین از عموم سهامداران دعوت میشود در جلسه مجمع عمومی عادی نوبت دوم که درساعت ۳ بعدازظهر روز چهارشنبه ۲٫۷٫۵۴ در سالن اجتماعات‌اطاق اصناف پایتخت بنشانی چهارراه‌ثریا (روزولت) تشکیل‌میگردد، بادردست داشتن کارت عضویت شرکت و یا فیش بانکی و یا برگ سهام شرکت وکارت شناسائی‌عکسدار حضور بهمرسانند.

دستور جلسه :

۱ـ استماع گزارش بازرسان وهیئت مدیره درباره فعالیت شرکت .

۲ـ تصویب ترازنامه و صورت سودوزیان عملکرد سال ۱۳۵۳ شرکت .

۳ـ تجدید انتخاب بازرسان شرکت .

۴ـ تعیین خط مشی آینده شرکت .

شرکت‌تعاونی توزیع صنف صحاف
آ ـ ۲۸۱۵۱

تجدید آگهی شماره ۴

تاریخ۲٫۶٫۵۴

پادگان نظامی سنندج حمل بار و نفر سال ۱۳۵۴ را بمناقصه میگذارد پیشنهاد دهندگان میتوانند با مراجعه به تدارکات پادگان نظامی سنندج و دریافت برك شرایط و مشخصات‌معامله پیشنهاد خود را طبق مفاد مندرج‌درشرایط‌معامله تنظیم و تا ساعت ۹صبح روز ۳۰٫۶٫۵۴ بمرکز توزیع سررشته‌داری تسلیم نماید.

اداره مناقصه‌گذار پادگان نظامی سنندج
م‌الف ۱۱۶۹۰

آگهی مناقصه

اداره‌آموزش وپرورش شهرستان ری در اجرای تصویب شورای آموزش و پرورش منطقه‌ای در نظر دارد برای ایاب و ذهاب‌معلمان‌درسال‌تحصیلی۵۴ـ ۵۵ (ازمهرماه ۵۴ لغایت خرداد ماه ۵۵) «۶» دستگاه اتوبوس ۳۰۲ «۴۵» نفره نو مرتب و مجهز برای سرویس صبح و بعداز ظهر («۶» دستگاه برای سرویس‌صبح و «۶» دستگاه برای سرویس بعدازظهر) از طریق مناقصه با شرایط زیر اجاره نماید .

۱ـ پیشنهاد دهندگان ضمن مراجعه بدایره خدمات برگ شرایط را دریافت و پس از امضاء ضمیمه پیشنهاد نمایند.

۲ـ پیشنهاد دهندگان بایستی مبلغ یکصد هزار ریال اوراق بهادار یا رسیدبانکی حساب ۶۱۴۹شورای منطقه‌ای ضمیمه پیشنهاد نماید .

۳ـ پیشنهاد دهندگان حداقل کرایه اتوبوس را برای مدت ۹ماه پیشنهاد نمایند .

۴ـ پیشنهادات در پاکات لاک و مهر شده بایستی تاساعت ۹صبح روز ۲۰٫۶٫۵۴ بدبیرخانه تسلیم گردد .

۵ـ پیشنهادات واصله ساعت«۱۰» صبح همان روز درکمیسیون مناقصه مفتوح خواهد شد .

۶ـ حضور پیشنهاد دهندگان در جلسه کمیسیون آزاد است .

۷ـ کلیه هزینه های مربوط بعهده برنده مناقصه است .

۸ـ کمیسیون در صورتیکه پیشنهادات واصله را بصلاح وصرفه تشخیص نداد در، رد و قبول یک یا کلیه مختار است .

۹ـ سپرده نفراول تا پایان کار و سپرده نفر دوم تا عقدقرارداد نگهداری خواهد شد .

م‌الف ۱۱۷۴۷

رئیس اداره آموزش و پرورش شهرستان ری.
منتظری
آ ـ ۲۸۱۴۲

آگهی پذیرش دانشجو

کلاسهای آزاد رادیو تلویزیونی دانشگاه پهلوی برای نیمسال او ل‌سال تحصیلی ۵۴ـ۱۳۵۵

بدینوسیله باطلاع کلیه ساکنان زیر پوشش رادیو تلویزیون فارس میرساند که کلاس های آزاد رادیو تلویزیونی دانشگاه پهلوی از تاریخ ۱۵ شهریور ۱۳۵۴ باتوجه به نکات زیر داوطلب می پذیرد :

۱ـ مواد درسی این کلاسها از طریق رادیوتلویزیون تدریس میشود .

۲ـ در طول هردوره آموزشی شامل ۱۶ هفته یك‌یا دو جلسه سخنرانی‌برای هر ماده درسی باشرکت‌استادان آن رشته تشکیل میشود و از دانشجویان آن دروس برای شرکت در این جلسات دعوت بعمل خواهد آمد .

۳ـ دانشجویان برای طرح سئوالها و حل مشکلات درسی خود می توانند پیوسته با دفتر کلاس های آزاد رادیو تلویزیون دانشگاه پهلوی مکاتبه نمایند .

۴ـ درپایان هر ماده درسی در محلی که دانشگاه تعیین میکند امتحان کتبی بعمل خواهد آمد .

۵ـ به قبول شدگان در هر امتحان شهادتنامه‌ای حاکی از گذراندن موفقیت آمیز آن درس داده خواهد شد. این شهادتنامه ها برای ادامه تحصیل و اخذ درجات علمی بالاتر از دیپلم (فوق‌دیپلم و لیسانس) براساس ضوابط آموزشی دانشگاه پهلوی معتبر خواهد بود .

۶ـ هدف از تشکیل این کلاس ها فراهم آوردن موجبات بالابردن سطح دانش عمومی و تـامین نیروی انسانی برای رشته های موردنیاز کشور است . در این برنامه دروسی در زمینه کتابداری ، حسابداری و خدمات عمومی تدریس خواهد شد .

دروسی که در نیمسال اول از برنامه دوم تلویزیون عرضه خواهد شد عبارتند از :

اصول علم اقتصاد (۲۰۱) ، فارسی عمومی (۱۰۱)، روانشناسی عمومی (۲۰۳) ،اصول حسابداری (۱۰۱) ، منابع علوم کتابداری (۱۰۱)و زبان انگلیسی (۱۰۱) .

ودروسی که از برنامه اول تلویزیون تدریس خواهد شد عبارتند از :

اصول علم اقتصاد (۲۰۱) ، زبان و ادبیات فارسی (۱۰۱) ، اصول حسابداری (۱۰۱) ، منابع علوم‌کتابداری (۱۰۱) و زبان انگلیسی (۱۰۱) .

تذکار : تنها داوطلبانی می توانند دروس برنامه‌دوم راانتخاب‌کنندکه در حوزه زیر پوشش برنامه‌دوم‌تلویزیون اقامت داشته باشند .

۷ـ برای هر درس مبلغ ۳۰۰ ریال بعنوان هزینـه امتحان درنظرگرفته شده است بنابر این داوطلب باید برای دودرس ۶۰۰ ریال وسه درس ۹۰۰ ریال الی‌آخر ، به حساب شماره ۵۶۶۰ بانك عمران شعبه‌دانشکده‌ادبیات وعلوم پرداخت وفیش بانکی را دریافت نماید .

۸ـ مواد آموزشی در مقابل دریافت هزینه تهیه‌آن به داوطلبان داده خواهد شد .

۹ـ کلیه داوطلبانی که در مناطق زیر پوشش‌تلویزیون فارس سکونت دارند و همچنین داوطلبان دوره اول لازم است پرسشنامه پیوست را تکمیل کرده و به دفتر کلاس های آزاد رادیو تلویزیون دانشگاه پهلوی بنشانی :

شیراز ـ خیابان لطفعلی خان‌زند نارنجستان ارسال دارند .

دبیرخانه کلاسهای آزادرادیو تلویزیون‌دانشگاه‌پهلوی

پرسشنامه

لطفا تمام مشخصات خود را با خط خوانا تکمیل و همراه کلیه مدارکی که ذیل این صفحه درخواست شده حداکثر تاتاریخ ۲۵ شهریور ماه ۱۳۵۴ به دبیرخانه‌کلاس ها تحویل دهید . داوطلبان شهرستانی می توانند مدارك مذکور را توسط پست ارسال دارند .

نام خانوادگی نام تاریخ‌تولد شماره شناسنامه

محل‌صدور جنسیت آخرین مدرك تحصیلی

نوع آخرین مدرك تحصیلی

مدارك لازم جهت کلاس ها عبارتند از :

۱ـ رونوشت مصدق یا فتوکپی شناسنامه یك برگ .

۲ـ فتوکپی یا رونوشت آخرین مدرك تحصیلی که بامضاء ومهر رئیس دبیرستان رسیده باشد ، یك برگ .

۳ـ عکس ۳ × ۴ـ۶ قطعه

۴ـسه عدد پاکت با آدرس کامل و خوانا .

۵ـ فیش بانکی .

۶ـ چنانچه قبلا ثبت‌نام نموده باشند شماره داوطلبی را ذکر فرمائید .

تذکار : این قسمت توسط دبیرخانه کلاسها تکمیل خواهد شد .

شماره دانشجوئی برای آقای / خانم به مشخصات فوق منظور گردید .

در «غربت» فاجعه آوارگی و تنهائی

«در غربت» ساخته سهراب شهید ثالث برنده جایزه منتقدان بین‌المللی در برلن

« درغربت» سومین فیلم اوست سهراب شهید ثالث است که امسال درجشنواره برلن جایزه منتقدین بین‌المللی را نصیب خود کرد . « درغربت » ضمن جشن هنر در شیراز بنمایش درآمد . این فیلم از زندگی کارگران ترک که در آلمان بکار مشغولند حکایت دارد . خانواده هائی که برای دستمزد ورفاه بیشتر ، از شهر و دیار خود کوچ کرده و به دیاری غریب آمده‌اند هریک بگونه‌یی بی‌ریشه و معلق و سرگردان شده‌اند. فیلم زندگی چندمهاجر ترک رادر یک آپارتمان تصویر کرده است.

کارگران کار می‌کنند، درآمدی هم دارند اما خوشبخت نیستند . درسرزمین دیگر مانده‌اند بی‌آنکه درآن پذیرفته شده باشند، درست مثل گیاهی که بی ریشه برسطح خاک ایستاده باشد . کارمداوم و یکنواخت و تکراری ، نیمی از وقت آنهارا زیر سقف کارخانه‌ها ودرمیان ماشین‌ها تلف میکند ، متروسوارشدن ناهاروشام خوردن وبدنبال عیشهای ناگام رفتن و شبانگاه بربستر حقیر خود خفتن نیمی دیگر از عمرآنها رابیهوده میگذراند . هریک ازآنهابه‌گونه‌یی تنها هستند.ازآن‌خانواده سه‌نفری که درآمد متوسطی دارند و هنوز ارتباط خود را باوطن نگسسته‌اند تاحسین کارگری که کار ودرآمد مناسبی دارد وهمه چیز را خوب و مناسب می بیند تاکارگری دیگر که درانتظارشغل است ودانشجوئی که چون حریا برنگ محیط درآمده است اینها به کار خود چون ریسمانی درته چاه غربت و بی ریشگی و تنهائی چسبیده‌اند . هنگامی که حسین کارگرترک در رستوران کارخانه ناهار میخورد کارگر دیگر میگوید :

چه نشخوار میکنی ؟ کارگر ترک متوجه نیشخند او نمیشود میگوید : خوب همه چیز خوب است . درمترویک کارگر مست آلمانی که فکر میکند کارگران ترک جارا برآنها تنگ کرده‌اند ، به « حسین » اعتراض میکند : چرا گورت‌راگم نمیکنی بروی مملکت خودت ؟ حسین میگوید : آلمان خوب ، غذا خوب ، زن خوب... اومیخواهد بامسالمت جوئیش در این سرزمین جائی‌بیابد.باآمدنش به آلمان میخواسته پس اندازی بهمبزند و برگردد به کشورش ، مغازه‌یی بازکند وبادختری‌عروسی کند ، اما اقامت درغربت آیا اورا دگرگون نخواهد کرد ؟

اینان مردمی معلق‌بین دو مرزاند نه دروطن شادند و نه درغربت جائی دارند کسی آنها رانمی پذیرد حتی یک روسپی بلوند به‌ازای پولی که می‌پردازند. آنها مرده ارتباط اند دانشجوی ترک می کوشد خود را شبیه آلمانی‌ها کند ، دائما از ارتباط بادختران آلمانی دم میزند روزی که او دختری رابه آپارتمان می آوردزن‌ومرد وکودک مهاجر برای اینکه به مهمان عزیز بدنگذرد احترامات فائقه خود را نثاراو می‌کنند اما این‌یک رابطه یکجانبه است رابطه خادم‌مخدوم ، کارگر وکارفرما بومی‌وغریب،بلوندوسیاه. کسی آنهارا جدی نمیگیرد.

شهید ثالث درفیلم خود ، غربت و تنهائی وبادرهوا بودن آدمها را مطرح میکند اما فقط کارگران ترک ووامانده نیستند بیزن آلمانی‌هم‌کم‌وبیش درجنگ

سهراب شهید ثالث کارگردان فیلم «درغربت » .

کشته شده روزها پشت در آپارتمانش می ایستند تا آمدن آدمها را ازپله‌ها بنگردباسلام و خداحافظی‌اش در جستجوی رابطه‌یی انسانی برای رهائی‌از غربتش است .

دوربین شهید ثالث نه روی افسانه بلکه روبروی واقعیت ثابت مانده است . واقعیت‌روزمره‌که‌در سطح آن کار تکراری ، صرف صبحانه شام ناهار و خفت‌وخیز جریان دارد و در عمق آن‌تنهائی و بی همزبانی و نادرکجائی . آنچه آزار دهنده‌است مساله عدم تفاهم است بین دوگروه ازمردم: مهجران و بومیها . مساله کنده شدن از ریشه و خانمان است و بجائی تعلق نداشتن‌وآوارشدن.

شهید ثالث با ایجازکامل در پرداخت سینمائی‌اش ،انتخاب صحنه های خاصی اززندگی کارگران‌وتکرار آنها وبرگرداندن واقعیت زندگی روزمره‌به‌فیلم‌موفق است درباره‌این فیلم بهنگام‌نمایش عمومی آن درتهران بازهم می‌نویسیم.

جوادمجابی

بهروز به‌نژاد ، خسرو شجاع‌زاده ، محسن سهرابی در میزگرد جوانان سینما

باید بپذیریم که درجازده‌ایم

جوانانی‌که از تئاتر به سینما آمده‌اند باچه آرزووهدفی به سینمای ایران آمدند،چه‌کارکردند، آیا توفیقی‌یافته‌اند یانه ؟

این‌پرسش راباچندتن از جوانان سینمای فارسی :بهروز به‌نژاد، محسن‌سهرابی ،خسروشجاع‌زاده درمیان نهادیم . حاصل چندساعت گفتگو ،نوشته‌ایست که‌تاحدی روشنگر وضع سینمای‌جوان وجوانان سینمای ماست.

از چپ به راست : محسن سهرابی ـ خسرو شجاع‌زاده ، بهروز به‌نژاد درگفتگو با محمدابراهیمیان‌گزارشگراطلاعات.

ـ انتظار می‌رفت با ورود گروهی از هنرمندان تئاتر به سینما معیار شناخت بازیگری‌در سینما دگرگون شود ،نه فقط چنین نشد بلکه دیدیم شما با ضوابطی که فعلا برای موفقیت دراین سینما داریم شکست خوردید عدم موفقیت در مورد نسل پیش از شماو خود شما از کجا ریشه میگرفت ؟

خسرو شجاع‌زاده :

درست بخلاف نظر شما، ما موفق شدیم‌فیلمهایی‌که‌بازیگران تئاتر در آنها نقشهایی داشتند از نظر کار فیلمسازی سالم و خوب بود .نسل گذشته ما هم‌در کار سینما موفق‌شد، اغلب آنها فیلمهایی بازی کردند که مورد بحث واقع شد .

بهروز به‌نژاد:

میتوانم بگویم همه تئاتری‌ها وجه مشترکی دارند که ازطریق بازی در تئاتر پیدا کرده‌اند ،در نتیجه از نظر فعالیت شرایطی را برای خودشان ایجاد میکنند که بطور غیر مستقیم محدودیت‌هایی دربردارد ،متاسفانه این‌محدودیت با عدم موفقیت اشتباه گرفته می شود.

محسن سهرابی :

من نظردیگری دارم‌و معتقدم این دونسل تئاتری هیچکدام حتی بمفهوم نسبی هم‌که شده موفق نبودند. علتش را شاید بهترباشد تصادف پاشانس بدانیم مساله شروع آغاز برای کسی که‌می خواهد در سینما کار بازیگری بکند خیلی مهم است برای مثال آدمی مثل سعید راد توانست خیلی خوب امتیاز کسب کند. او خودش این آگاهی رانداشت که‌انتخاب کندولی خوب انتخاب شد، درست بهمان نسبت که‌من بد انتخاب شدم . خوشبختانه هیچکدام در سینمای حرفه‌ای به صورت لعبتکاری تجاری مطرح نشدیم ونه متاسفانه به صورتی که میخواستیم

بطورکلی آدمهایی که‌ازتئاتر وارد سینما شدند بعلت نداشتن فرهنگی سالم نتوانستند در این سینمای بی‌فرهنگ موفق باشند.

خسرو شجاع‌زاده :

بهروز گفت:ماقیدو بندهایی داریم ، شاید مقصودش از قیدو بند اینست که ما دیرترانتخاب میکنیم ولی بعضی از آقایان که مثلا قبلا ورزشکار بوده‌اند ویا بنوعی شهرتی داشته‌اند به هیچ وجه در قیدو بند انتخاب‌نیستند. اینها راانتخاب می‌کنندوخودشان هم‌هیچ نوع اعتقاد و هدف‌خاصی بجز شهرت وپول ندارند .امااین مساله در مورد مافرق میکندبه هیچ عنوان مرا بدون توجه به اعتقاداتم انتخاب نمی کنند، مرا آدمهایی انتخاب میکنند که پشتوانه تئاتریم را می‌شناسند و منهم سعی می‌کنم با این نوع آدمها کارکنم. اصولا آدمهایی که در سینما کار میکنند. شغلشان سینما نیست ، بطلی‌وارد سینما شده‌اند ، انتخابشان از روی عقل و منطق وفرهنگ نیست. آنها فکر می‌کنند مانمی توانیم هنرپیشه‌یی پولساز باشیم در صورتیکه اینطور نیست .

ـ این مسائل که شمامطرح می کنید واقعیاتی است که باآنها آشنا هستیم . حرف من اینستکه در مقابل این ناهنجاریها باید مهر سکوت به لب داشت ؟

شجاع‌زاده : نه ، من خیال می‌کنم باید درهر صورت‌بادشمنان سینما مبارزه کرد .

سهرابی : شاید مقصود شجاع‌زاده این باشد که باید با تهیه کننده‌ها مبارزه کنیم ، اغلب این تهیه کنندگان تاجر هستند ، سینما رانمی شناسند که دشمنش باشند .

شجاع‌زاده : پاره‌یی از تهیه کنندگان ما آدمهای خوبی‌هستند. باید با این تهیه کنندگان ارتباط‌صمیمی برقرارکنیم .

بهروز به نژاد : در مورد حرف اول شما مبنی برعدم‌موفقیت میگویم سناریستهاباید‌درکارهایشان تجدیدنظر کنند چون در اجتماع ایران غیراز این پرسناژ هایی که آنها درسناریوهایشان‌می گنجانند ، پرسوناژهای دیگری‌هم پیدا می شوند . اغلب نقشهایی که نوشته می شود معقول نیست ومختص کسانی است که‌سرزبانها هستند . من منکر تجارت نیستم ولی بهرحال تهیه کنندگان‌هم باید مقداری وحشتشان راکناربگذارند بطور کلی سینمای ما از تغییر وحشت دارد .

شجاع‌زاده ـ من تاکنون در سه‌فیلم سینمایی‌باآدمهای‌مشخصی کارکرده‌ام در فیلم گاو نقش زیاد حساسی بعهده من نبود فیلمی‌هم بنام قیامت عشق بازی کردم که گویامی بایست هنرپیشه اول در آن مطرح باشد .

اما تنها فیلمی که مرا خیلی راضی کرد « غریبه ومه »بهرام بیضایی بود که مطبوعات راجیعه من‌که نقش اول این فیلم را بازی می کردم چیزی ننوشتند در صورتیکه کارگردان صاحب نامی این فیلم راساخته بود علاوه‌براین در انونس و پلاکات هیچ عکسی از من نبود اینجاست که باید مطبوعات ما را حمایت کنند . مابه حمایت نویسندگان خوب سینمایی نیازمندیم .

به نژاد ـ مساله دیگری که درانتخاب ما رعایت می شود مقایسه است ، تهیه کننده انتظار دارد فیلم مادرست به‌اندازه فیلم هنرپیشه‌ای که ۱۵ سال است کار سینمایی می کند ، فروش داشته باشد . در صورتیکه اگر فیلم ما ۵۰۰ هزار تومان هم کمتر بفروشد بازبنفع تهیه کننده است . چون تهیه‌کننده‌ای که۱۵۰ هزار تومان پول به فلان‌هنرپیشه اول می‌دهد فیلمش باید ۴۵۰هزار تومن بیشتر فروش کند تا ۱۵۰ هزار تومن هنرپیشه اول باو برگردد

موردیگری هم که فرهنگی هنر خوب به آن توجه می‌کند توقیف فیلمهای مبتذل است ولی چراهمین فیلم مبتذل بعدازشش‌ماه دوباره آزاد می شود ؟

ـ هرسه‌نفر شما از تئاتربه سینما رفتید ، عامل این تغییرراه چه بود ، شما چرانتئاتر رارها کردید ، آیا شماهم و سوسه نام سینما شدید ؟

شجاع‌زاده ـ مانتئاتر را رها نکردیم شاید تئاتر مارا رهاکرد ، اگر شرایط وامکانات طوری بود که ماهمیشه می توانستیم روی صحنه باشیم ، شایدهیچگاه‌بطرف سینمانمی آمدیم .

محسن سهرابی ـ اساسا تئاتری وجود ندارد که ما آنرا ترک کرده باشیم یا مارا رهاکرده باشد از مفهوم تئاتر فقط یک لغت داریم ، تئاتر بیشتر جنبه تفننی‌پیداکرده، تئاترشهرصددرصد تجملی است تالار رودکی هم اصلا به تئاتر کاری ندارد . پس کجا روی صحنه برویم ؟

بهروز به‌نژاد ـ روی صحنه رفتن حال وهوای دیگری دارد ، من سعی کردم بابازی درتئاتر های تلویزیونی حداقل خودم را راضی نگهدارم ـ البته‌تئاتر تاحالا در ایران هیچ کس را تامین‌نکرده است وما برای گذراندن زندگی مجبور بودیم گریزی هم به سینما بزنیم .

محسن مهرابی ـ متاسفانه‌من اصلا سینمایی درایران نمی بینم ، کاری می‌بینم باسم عکس‌برداری از صحنه هایی که یک مشت آدم کارهایی می کنند . این اصلا سینما نیست آرزوی من اینستکه گروهی که بعنوان سینماگران پیشروبه سینما آمدند اصلا نمی آمدند چون هرگام‌از آنها حالا بنوعی سینما رارها کرده‌اند .

شجاع‌زاده ـ ولی‌من‌معتقدم سینما در ایران پیشرفت فوق‌العاده‌ای کرده است. من سینما رادرفیلم شهید ثالث ، بیضایی ، فرمان آرا و دیگرانی دراین‌حد می بینم . از این‌گذشته سینمای ایران خیلی جوان‌است ، چه توقعی از این عمر کوتاه می توان داشت ؟

سهرابی ـ مادرجازده‌ایم ، این را باید قبول کرد.

شجاع‌زاده ـ سینمای شهید ثالث هیچ وقت درجازنده شاید مقصود سهرابی ، سینمایی باشد که ازهندمی دزدد .

به‌نژاد ـ مساله‌ای که‌باعتقاد من خیلی مهم است‌اینستکه هریک از ما احتیاج به تطهیر داریم اگر روزگاری برسد واین آرزو عملی بشود شاید خیلی از مشکلات‌ما از میان برود . اما درحال‌حاضر مشکل اساسی ما این است که هیچکداممان براحتی ، حتی‌نمی توانیم توی چشم یکدیگرنگاه‌کنیم.

ستاره بخت شما

فروردین ـ سفری در پیش دارید که خاطره‌انگیز است .

اردیبهشت ـ از لحظات خوشی که درپیش دارید حداکثر استفاده را می برید .

خرداد ـ برای خرید فرصت مناسبی پیدا می کنید.

تیر ـ باشرکت دریک مهمانی بزرگ بادوستان تازه‌ای آشنا می شوید .

مرداد ـ برای برای رفع‌هرگونه ابهام با بزرگترهامشورت کنید .

شهریور ـ برای بعهده گرفتن مسئولیتی بزرگ‌پیشنهادی می شود .

مهر ـ در تدارک یک سفر همراه با یک دوست هستید .

آبان ـ ازنظر کار با مسئولیتی که دارید نگران نباشید.

آذر ـ محبوبیت شما در میان نزدیکان ودوستان بیشتر می شود.

دی ـ خبری از طرف یک شخص ناشناس باعث ناراحتی شما می گردد .

بهمن ـ بادریافت یک نامه یا سندی مهم مشکلات شما برطرف می‌شود .

اسفند ـ برای پیشرفت درکار هایتان بدیگران متکی نباشید .

تلویزیون

برنامه اول کانال ۷

چهارشنبه

۱۷ـ۰۰ اخبار
۱۷ـ۰۷ موسیقی محلی
۱۷ـ۴۰ نمایش عروسکی
۱۸ـ۰۰ دیده خیال
۱۸ـ۳۰ نقالی
۱۸ـ۴۰ برنامه آموزشی
۱۹ـ۰۰ اخبار ورزشی
۱۹ـ۱۵ یکی‌بود یکی‌نبود
۱۹ـ۳۰ چشم و گوش، عقل و هوش
۲۰ـ۳۰ مشروح اخبار
۲۱ـ۰۵ موسیقی هنری
۲۱ـ۳۵ روزهای زندگی
۲۱ـ۵۵ آقای مربوطه
۲۲ـ۰۰ ایران‌زمین
۲۲ـ۴۰ چهارل
نیمروز پنجشنبه
۱۲ـ۰۰ اخبار
۱۲ـ۰۵ کودک
۱۲ـ۳۰ شفت
۱۳ـ۴۰ موسیقی
۱۴ـ۰۰ اخبار
۱۴ـ۳۰ خیابان سسامی
۱۵ـ۲۰ فیلم آموزشی
۱۵ـ۴۵ تارزان

برنامه دوم کانال ۹

چهارشنبه

۱۹ـ۳۰ موسیقی و تصویر
۲۰ـ۰۰ اتاق اخبار
۲۰ـ۰۵ لحظه‌های بحرانی
۲۰ـ۵۵ مرزهای دانش
۲۱ـ۳۰ اخبار از برنامه دوم
۲۲ـ۰۰ تئاتر روز : « آخرین برگ »
۲۲ـ۵۰ هفت‌تار جنگ

تلویزیون امریکا

چهارشنبه

۱۶ـ۰۵ خیابان سسام
۱۶ـ۵۵ اداره برق
۱۷ـ۲۵ وایت‌اپ
۱۸ـ۰۰ اخبار
۱۸ـ۳۰ یادداشت برنامه‌ها
۱۸ـ۳۵ سفر وماجرا
۱۹ـ۰۵ بازی جدید ازدواج
۱۹ـ۲۵ فیلم سینمائی
۲۰ـ۵۰ مرد ۲۰۰۰ ساله
۲۱ـ۰۵ دیکپاول
۲۲ـ۰۰ آخرین اخبار

سینماکسری : اژدها وارد میشود

برنامه سینماها

تماشای فیلمهائی که با علامت (×) مشخص شده برای اشخاص کمتر از ۱۸ سال ممنوع است

★ **اسلحه بزرگ ـ رنگی ـ آن‌دلون**
بولوار (۶۵۵۲۹۲) ۱۱ـ۱ـ۳ـ۵ـ۱۵ـ۷ر۹

★ **اژدها وارد میشود ـ رنگی ـ بروس‌لی**
کسری (۸۲۶۹۳۹) ۱۰ـ۱۲ـ۲ـ۴ـ۶ـ۸ـ۱۰

★ **اشکها و لبخندها ـ رنگی ـ جولی‌اندروز**
تخت‌جمشید (۴۳۵۵۰) ۳۰ر۱۰ـ۳ـ۶ـ۹

★ **الیس در سرزمین عجایب ـ رنگی ـ پیترسلرز**
سینه‌موند (۴۸۳۲۲) ۳۰ر۱۱ـ۳ـ۵ـ۷ـ۹

★ **اسم من جانی ـ رنگی ـ دیو آنند**
حافظ (۳۹۱۰۷۴) ۳۰ر۱۰ـ۳۰ر۲ـ۳۰ر۴ـ۳۰ر۶ـ۳۰ر۸

★ (×) **بیبی ـ رنگی آنجانت‌کامر**
رادیوسیتی (۴۳۳۲۰) ۳۰ر۱۱ـ۳۰ر۳ـ۳۰ر۵ـ۳۰ر۷ـ۹ر۳۰

★ **یادی از گذشته ـ رنگی ـ زینت‌امان**
همای (۳۱۱۶۶۹) ۳۰ر۱۰ـ۳۰ر۲ـ۳۰ر۴ـ۳۰ر۶ـ۸ر۳۰

★ **پیکار سپیددندان ـ رنگی ـ فرانکونرو**
امپایر (۶۲۳۹۴۲) ۱۵ر۱۱ـ۳۰ر۱ـ۳۰ر۳ـ۳۰ر۵ـ۷ـ۹ر۴۵

★ **پلنگ سیاه ـ جزیره گناهکاران**
نادر (۳۱۴۴۹۵) ۹ـ۱۱ـ۱ـ۳ـ۵ـ۷ـ۹

★ **تعطیلات در اتوبوس ـ رنگی ـ رگوارنی**
دیاموند (۸۲۸۴۰۰) ۱۵ر۱۱ـ۴۵ر۱ـ۳۰ر۳ـ۳۰ر۵ـ۳۰ر۷ـ۹ر۴۵

★ **تارزان و دختر کاراته‌باز ـ رنگی ـ سینماسکوپ**
سهیلا (۳۱۶۴۲۴) ۳۰ر۱۰ـ۳۰ر۲ـ۳۰ر۴ـ۳۰ر۶ـ۳۰ر۸

پلازا (۴۴۲۵۵) ۱۵ر۱۱ـ۱۵ر۳ـ۱۵ر۵ـ۱۵ر۷ـ۹ر۱۰

مراد (۷۵۳۳۸۲) ۹ـ۱۱ـ۱ـ۳ـ۵ـ۷ـ۹

ری (۵۲۲۰۷۸) ۹ـ۱۱ـ۱ـ۳ـ۵ـ۷ـ۹

ناهید (۳۴۹۵۵) ۱۰ـ۱۲ـ۲ـ۴ـ۶ـ۸

داریوش (۵۲۶۲۶۵) ۳۰ر۱۰ـ۳۰ر۲ـ۳۰ر۴ـ۳۰ر۶ـ۳۰ر۸

★ **تیزچنگ ـ رگبار مرگ**
فلور (۵۲۸۰۹۶) ۹ـ۱۱ـ۱ـ۳ـ۵ـ۷ـ۹

★ **جدال باارواح طلائی ـ سینماسکوپ ـ رنگی**
سانترال (۹۲۸۶۸۶) ۱۱ـ۱ـ۳ـ۵ـ۷ـ۹ر۱۰

رویال (۸۲۹۷۸۵) ۱۰ـ۱۲ـ۲ـ۴ـ۶ـ۸ـ۱۰

متروپل (۳۱۹۴۱۰) ۹ـ۱۱ـ۱ـ۳ـ۵ـ۷ـ۹

★ **چه حرفه پردردسری ـ رنگی ـ میشل‌سورل**
گلدن‌سیتی (۶۶۳۲۶۹) ۳۰ر۱۱ـ۳۰ر۳ـ۳۰ر۵ـ۳۰ر۷ـ۹ر۴۵

★ **حادثه‌جویان ـ رنگی ـ آن‌دلون**
ریولی (۷۵۷۷۷۷) ۱۱ـ۲۰ر۳ـ۲۰ر۵ـ۲۰ر۷ـ۹ر۳۰

★ **خانه‌خراب ـ رنگی ـ نصرت کریمی**
آسیا (۴۲۹۰۹) ۱۱ـ۱ـ۳ـ۵ـ۱۵ر۷ـ۹ر۳۰

رکس (۳۱۸۳۴۲) ۳۰ر۱۰ـ۲۰ر۲ـ۳۰ر۴ـ۳۰ر۶ـ۳۰ر۸

مولن‌روژ (۷۵۲۹۲۹) ۱۱ـ۱ـ۳ـ۵ـ۷ـ۹

شهوند (۳۵۴۰۴۰) ۳۰ر۱۰ـ۳۰ر۲ـ۳۰ر۴ـ۳۰ر۶ـ۳۰ر۸

لیدو (۳۴۱۲۸۲) ۱۰ـ۱۲ـ۲ـ۴ـ۶ـ۸

نپتون (۷۶۰۱۳۶) ۹ـ۱۱ـ۱ـ۳ـ۵ـ۷ـ۹

ژاله (۳۰۴۱۲۰) ۳۰ر۱۰ـ۲۰ر۲ـ۳۰ر۴ـ۳۰ر۶ـ۳۰ر۸

توسکا (۵۳۹۵۴۴) ۳۰ر۱۰ـ۳۰ر۲ـ۳۰ر۴ـ۳۰ر۶ـ۳۰ر۸

المپیا (۹۲۶۷۹۷) ۴۵ر۱۰ـ۱ـ۳ـ۵ـ۷ـ۹

پاسارگاد (۳۴۲۷۸۲) ۹ـ۱۱ـ۱ـ۳ـ۵ـ۷ـ۹

چرخ‌فلک (۹۵۰۵۵۸) ۱۰ـ۱۲ـ۲ـ۴ـ۶ـ۸ر۳۰

شرق (۵۳۴۰۲۴) ۳۰ر۱۰ـ۳۰ر۲ـ۳۰ر۴ـ۳۰ر۶ـ۳۰ر۸

★ **دام مرگ ـ رنگی ـ تلی‌ساوالاس**
پارامونت (۴۸۳۲۱) ۱۵ر۱۱ـ۳۰ر۳ـ۳۰ر۵ـ۳۰ر۷ـ۹ر۳۰

★ **دختران آمازون ـ بوکربیستول**
البرز (۳۰۴۲۵۸) ۳۰ر۸ـ ۳۰ر۱۱ـ ۳۰ر۲ـ ۳۰ر۵ـ ۸ر۳۰

★ **دودختر دریک پیژاما ـ رنگی ـ سینماسکوپ**
آریا (۳۱۹۸۸۴) ۱۱ـ ۱ـ ۳ـ ۵ـ ۷ـ ۹

★ **ریش‌آبی ـ رنگی ـ ریچاردبرتون**
آسمان‌آبی (۳۴۱۶۶۸) ۹ـ۱۱ـ۱ـ۳ـ۵ـ۷ـ۹

★ **راه اژدها ـ رنگی ـ بروس‌لی**
کاپری (۹۲۸۴۰۱) ۹ـ۱۱ـ۱ـ۳ـ۵ـ۷ـ۹

★ **رولور ـ الیورید ـ رنگی**
ماژستیک (۶۶۸۴۶۱) ۱۱ـ ۱ـ ۳ـ ۵ـ ۷ر۱۵ـ ۹ر

★ **راننده اجباری ـ منوچهر وثوق ـ آرام**
نیاگارا (۶۶۵۳۰۷) ۱۱ـ۱ـ۳ـ۵ـ۷ر۳۰ـ۹ر۴۵

میامی (۷۵۴۳۲۹) ۱۱ـ۱ـ۳ـ۵ـ۷ـ۹

الوند (۳۵۶۵۳۸) ۱۰ـ۱۲ـ۲ـ۴ـ۶ـ۸

کیهان (۵۴۶۳۶۰) ۹ـ۱۱ـ۱ـ۳ـ۵ـ۷ـ۹

مارلیک (۹۶۳۱۱۶) ۹ـ۱۱ـ۱ـ۳ـ۵ـ۷ـ۹

اسکار (۹۲۰۸۸۸) ۱۰ـ۱۲ـ۲ـ۴ـ۶ـ۸

ارانوس (۲۷۹۷۱) ۳۰ر۱۰ـ۳۰ر۲ـ۳۰ر۴ـ۳۰ر۶ـ۳۰ر۸

شهرام (۸۴۴۰۴۹) ۹ـ۱۱ـ۱ـ۳ـ۵ـ۷ـ۹

سیلوانا (۳۶۳۷۳۷) ۳۰ر۱۰ـ۲۰ر۲ـ۳۰ر۴ـ۳۰ر۶ـ۳۰ر۸

سیلورسیتی (۸۶۱۲۰۵) ۱۰ـ۲۰ر۲ـ۳۰ر۴ـ۳۰ر۶ـ۳۰ر۸

اروپا (۳۰۳۱۷۹) ۳۰ر۱۰ـ۳۰ر۲ـ۳۰ر۴ـ۳۰ر۶ـ۳۰ر۸

★ **زوج عوضی ـ رنگی ـ سینماسکوپ**
گلدیس (۶۲۸۷۱۳) ۳۰ر۱ـ۳۰ر۳ـ۳۰ر۵ـ۷ر۳۰

★ **زیبای حریص ـ رنگی ـ سینماسکوپ**
تاج (۳۱۳۸۶۴) ۱۰ـ۱۲ـ۲ـ۴ـ۶ـ۸ـ۱۰

★ **تند وتیز ـ تصویر الشهاب**
ستاره (۵۳۹۷۲۱) ۹ـ ۱۱ـ ۱ـ ۳ـ ۵ـ ۷ـ ۹

★ **سرتو بدزد رفیق ـ رنگی ـ جیمزکابرن**
برلیان (۳۹۳۰۳۵) ۹ـ ۱۱ـ ۱ـ ۳ـ ۵ـ ۷ـ ۹

★ **سه‌مرد در راه سخت ـ زندگی و مرگ بروس‌لی**
پارک (۳۱۹۶۳۷) ۹ـ۱۱ـ۱ـ۳ـ۵ـ۷ـ۹

★ **غرق شده ـ رنگی ـ یان‌کادار**
ونک (۶۸۴۱۱۶) ۱۵ر۱۱ـ۲ـ۴ـ۶ـ۸ـ۱۰

★ **قرارداد مرگ ـ رنگی ـ برونو پرادال**
گلدن‌سیتی (۶۶۳۲۶۹) ۱۵ر۱۱ـ۳۰ر۳ـ۳۰ر۵ـ۳۰ر۷ـ۹ر۴۵

★ **کاهیل مارشال ایالتی ـ رنگی ـ جان‌وین**
پولیدور (۴۲۶۳۱) ۳۰ر۱۱ـ۳۰ر۱ـ۳۰ر۳ـ۳۰ر۵ـ ۳۰ر۷ـ۹ر۴۵

★ **کارآگاه‌جسور ـ رنگی ـ ژان‌پل‌بلموندو**
شهرتماشا (۹۲۸۶۸۶) ۱۵ر۱۱ـ۳۰ر۳ـ۳۰ر۵ـ۳۰ر۷ـ۹ر۳۰

★ **مترسک ـ رنگی ـ جین‌هاکمن ـ ال‌پاسینو**
شهرقصه (۶۲۷۲۹۰) ۱۱ـ۲ـ۴ـ۶ـ۸ـ۱۰

★ **مجازات ـ بهمن مفید ـ هاله ـ حسین گیل**
اونیورسال (۹۲۶۹۵۳) ۱۱ـ۱ـ۳ـ۵ـ۷ر۱۵ـ۹ر۳۰

پاسیفیک (۷۵۳۳۱۱) ۱۵ر۱۱ـ۳۰ر۳ـ۳۰ر۵ـ۳۰ر۷ـ۹ر۳۰

ایران (۳۱۶۳۵۴) ۳۰ر۱۰ـ۳۰ر۲ـ۳۰ر۴ـ۳۰ر۶ـ۳۰ر۸

ساینا (۳۵۲۴۴۲) ۱۰ـ۱۲ـ۲ـ۴ـ۶ـ۸ـ۱۰

تیسفون (۹۵۸۸۸۲) ۹ـ۱۱ـ۱ـ۳ـ۵ـ۷ـ۹

رنگین‌کمان (۷۵۶۷۶۰) ۹ـ۱۱ـ۱ـ۳ـ۵ـ۷ـ۹

موناکو (۷۹۵۵۹۶) ۹ـ۱۱ـ۱ـ۳ـ۵ـ۷ـ۹

پرسپولیس (۵۳۸۰۸۱) ۱۰ـ۱۲ـ۲ـ۴ـ۶ـ۸

کارون (۹۵۵۱۶۵) ۳۰ر۱۰ـ۳۰ر۲ـ۳۰ر۴ـ۳۰ر۶ـ۳۰ر۸

دریا (۳۴۱۷۴۶) ۹ـ۱۱ـ۱ـ۳ـ۵ـ۷ـ۹

آستارا (۸۷۴۰۲۲) ۳۰ر۱۰ـ۳۰ر۲ـ۳۰ر۴ـ۳۰ر۶ـ۳۰ر۸

★ **مرد استثنائی ـ رنگی ـ لاندوبوزانگا**
تراس آتلانتیک ۸ ـ ۱۰

★ **مردی در استانبول ـ رنگی ـ هورست‌بوخهولتز**
درو ازه‌طلائی (۳۵۲۱۶۰) ۹ـ۱۱ـ۱ـ۳ـ۵ـ۷ـ۹

★ **نخاله‌ها جنگ نمی‌کنند ـ رنگی ـ گروه شارلو**
شهرفرنگ (۶۲۷۶۲۸) ۱۵ر۱۱ـ۳ـ۱۵ر۵ـ۳۰ر۷ـ۹ر۴۵

★ (×) **وداع باعشق ـ رنگی ـ اورنلامونی**
آتلانتیک (۶۲۷۱۷۱) ۱۵ر۱۱ـ۳۰ر۱ـ۳۰ر۳ـ۳۰ر۵ـ۳۰ر۷ـ۹ر۴۵

★ (×) **وقتی کلفت‌خوشگل باشه ـ رنگی ـ اسکوپ**
ب.ب (۸۲۹۶۴۱) ۱۱ـ۲ـ۴ـ۶ـ۸ـ۱۰

سئانس انگلیسی
گلدیس ساعت ۹ر۳۰ (زوج عوضی)

آقایان ادرین‌هنری‌وان‌دن‌برنك واستوارت‌کندی بلیر مالکین اختراع ایران شماره ۱۱۰۱۸ مربوطبه فشارشکن خویش زراعتی‌بموقع عمل گذاردن اختراع خودرا پیشنهاد مینماید.

ضمنا درحال حاضراختراع نامبرده توسطیك‌موسسه کشاورزی بین‌المللی درآسترالیا مورد استفاده قرارگرفته‌است.

برای اطلاع‌بیشتر به‌دفتر حقوقی دکترآقایان‌وهمکاران خیابان سوم اسفند ۱۴۹ مراجعه فرمائید.

عروسی ۱۴۹ ریال
فیلمبرداری رنگی ♡ تشریفات بی‌نظیر استقبال ♡
دیسکوته استریوفونیك ♡ سالن‌های مجلل
همگی مجانی ♡ تلفن ۶۶۳۶۳۵

شما می‌پرسید :

چرامجله «جوانان» پرتیراژترین نشریه‌ایرانی است

ماجواب میدهیم :

یک‌شماره‌مجله‌جوانان تهیه کنید تاشماهم‌در گروه‌خوانندگان جوانان‌قرارگیرید

جدول‌های اطلاعات

جدول عادی — شماره ۹۱۳۱

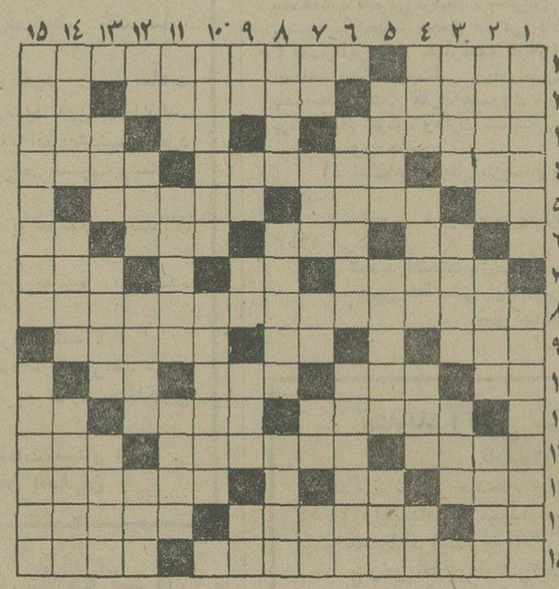

افقی :

۱ـ نفر دیگر ـ از مشهورترین آثارگوگول که از آن فیلمی هم ساخته‌اند ۲ـ برآمدن آفتاب ـ چندی جای پارچه را گرفت ـ رودی در اروپا ۳ ـ یکی از پادشاهان بیشدادی ـ همیشه در راه عزیزان داده‌اند ـ اگر بزرگ‌باشد علامت نزدن است ٤ ـ عدد سه در لفظ انگلیسی ـ یکی از کارکنان حمام ـ بر پوست سوخته می زند ۵ـ راه‌کوتاه‌آمده ـ خانم برای زینت به مومیزند ـ سهل و آسان شده ٦ـ گاهی از سر دلخوری‌میزنند تا رفع‌آن‌شده باشد! ـ نان خشک شده در دستگاه ـ واحد پول ایتالیا ـ معشوقه کلاه مخملی ۷ـ از فرق‌سر تا نوک پا ـ ساده که باشد بخورد مریض میدهند ـ سازمانی در آمریکا ۸ـ اگر کارش را خوب انجام دهدرر وارد شدن ارز برکشور نقش اساسی دارد ۹ـ از الاتحرب آتشین ـ عرب می‌گوید نه ـ مجرمین همیشسر از آن درمی‌آورند . ۱۰ـ میوه ایست ـ از تیره های مذهبدر هندوستان ـگاهی‌ناگهانی می‌آید ـگربه وحشی سیمای فرانسه ۱۱ ـ از انواع‌اتومبیل اروپائی ـ احتیاج به شرح و تفسیر ندارد ـ داخل ۱۲ـ بین آسترو رویه جا خوش میکند ـ صبح زود ـ چشم دارد وبر همیخورد۱۳ـ خشک ـ گاهی شل میشود ـ اسبی که بدرد سوارکاری می‌خورد ۱٤ـ بلی در لفظ ایتالیائی ـ یکی از حواس پنجگانه ـ گریلای قدیم ۱۵ـ پایتخت یکی از کشورهای امریکائی ـ یک تزو دوتن .

عمودی :

۱ـ از موجودات ذره‌بینی ـ سیکی در نقاشی۲ـ طایفه وایل ـ گاهی ازسر نفرت با تیر می‌زنند ـ یکی از نواحی قزوین ۳ـ غددی در بدن ـ محله و کوی ـ در بین طبقه اناث انگلیسی بجوئید٤ـ امریه یافتن می‌کند ـ از جعبه های آواز خوان ـ خالص و بیغش ـ علامت نداشتن ۵ـ باید خونش را ریخت ـزمانی عروس پایتخت های اروپا بود ـ خالی در ورق ٦ـ هیچ وقت از لطف حق‌محروم نبوده‌اند ـ خانم‌خانه‌دار ۷ـ ضمیر اشاره ـ خدمت کننده به بیمار ـ پ

کارخانه شورولت ایران طعمه حریق شد

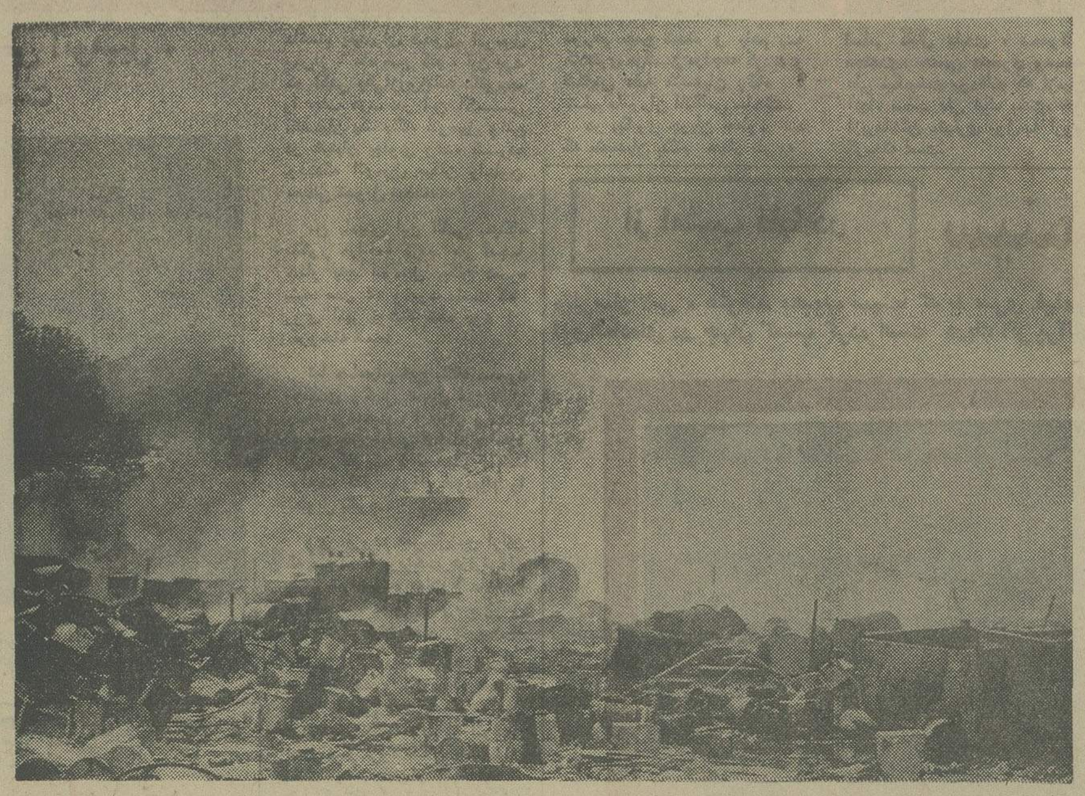

گوشه‌ای‌از حریق عظیم‌کارخانه‌جنرال موتورز ایران . این حریق حدود ۹ ساعت ادامه داشت و برای اطفاء آن ، یکصد مامور آتش نشانی بسیج شده بودند .

★ شعله های آتش بیش از ۲۰۰ متر ارتفاع داشت و از ۲۰ کیلومتری دیده‌میشد

بعداز ظهر دیروز در یک آتش‌سوزی وسیع و پردامنه قسمتی از کارخانه جنرال ـ مونورز(شورلت ایران)سوخت.

در عملیات اطفاء این حریق بزرگ که ۹ ساعت بطول انجامید یکصد مامور از چهار ایستگاه آتش‌نشانی با ۲۰ ماشین آتش‌نشان شرکت داشتند .

حادثه در ساعت یکوپانزده دقیقه بعداز ظهر دیروز در کیلو متر۱۴ تهران‌ـکرج‌رویداد و به فاصله چند دقیقه آتش چنان گسترش پیدا کرد که ستون عظیمی از دود و آتش‌به ارتفاع ۲۰۰ متر را که از ۲۰ کیلومتری قابل‌رویت بودبوجود آورد .

علت اصلی حریق دیروز هنوز بدرستی معلوم نیست . با این حال گفته میشود حریق ازمیان انبوه تخته وکارتن های‌انباشته درمیان‌محوطه‌باز کارخانه‌زبانه کشیده است .

در فاصله چندمتری کانون حریق و دراطراف آن ، تعداد زیادی بشکه محتوی ، تینل ، کارگاه رنگ اتومبیل ، کارگاه نصب موتور و انبار شیشه و لوازم مختلف اتومبیل وجود داشت ودامنه آتش چنان‌وسیع بود که از فاصله یکصد متری امکان نزدیک شدن به کانون آتش نبود .

ازاین‌رو ماموران پس‌ازچند ساعت تلاش سرانجام موفق شدند با خاک و وسایل اطفاء حریق ، آتش را مهار کنند ، که چنانچه این امر عملی نمیشد ، خسارات و ضایعات هنگفتی ببار می آمد و تمامی قسمت های کارخانه اتومبیل سازی ازبین میرفت .

در جریان حریق دیروزعلاوه‌بر ازبین رفتن خروار ها چوب ، مقداری از وسایل اتومبیل و شیشه نیز سوخت .

پاسخ سئوالات شیمی ششم ریاضی

امروز امتحان شیمی‌ششم ریاضی برگزارشد و جواب سئوالات و مسائل بوسیله آقایان محسن صحافی و محسن محسنی تهرانی در زیر داده شده است .

جواب سئوالات شیمی ششم ریاضی خرداد ۵۴

جواب سؤال ۱ ـ ماده آلی را به جوهر سوده عمل می‌دهیم فقط ماده آلی به اسید قند کمپلکس تبدیل می‌شود محلول حاصل را بوسیله سود خنثی نموده به آن میکنوپیترین (مخلوط کلرور آمونیم و کلرور منیزیم و آمونیاک) اضافه می‌کنیم رسوب سفید رنگ متبلور قطعات آمونیاکو منیزیم آدنوزین تری فسفریک اسید می‌شود که فرمول آن :

$PO_4MgNH_4 \cdot 6H_2O$

محاسبه شده . (می‌توان بسهولی توضیح فرمول دادنش کرد)

جواب سئوال ۲ ـ

جرم مولکولی $\frac{0/1}{3/2} = \frac{22400}{x} \Rightarrow x = 70$

جواب سؤال ۳ ـ

۲و۲ دی متیل پنتان

جواب سئوال ۴ ـ

مرکز مثلث متساوی‌الاضلاع سه زاویه بین آنها $109^\circ 28'$ می‌باشد

جواب سؤال ۵ ـ

۱و۱ دی کلرو پروپان

۱و۲ دی کلرو پروپان

۱و۳ دی کلرو پروپان

۲و۲ دی کلرو پروپان

جواب سئوال ۶ ـ

الف) $Cr_2Ca + 2H_2O \rightarrow C_2H_2 + Ca(OH)_2$

ب) $(CH_3-COO)_2Ca \rightarrow CH_3-\overset{O}{\overset{\|}{C}}-CH_3 + CO_2Ca$

ج) $(C_4H_5COO)_2Ca + Ca(OH)_2 \rightarrow 2C_4H_6 + 2CO_2Ca$

د) $(R-COO)_3C_3H_5 + 3NaOH \rightarrow C_3H_5(OH)_3 + 3R-COONa$

جواب سئوال ۷ ـ گلوکز و آلدوهگزوز

$CH_2OH-(CHOH)_4-\overset{O}{\overset{\|}{C}}-H$

ساختمان گلوکز را گفته‌اند .

جواب سؤال ۸ ـ

$C_nH_{(2n+2)}O = M$

$14n + 18 = 74$

$n = 4 \Rightarrow C_4H_{10}O$

جواب سئوال ۹ ـ

★ علامت کربن در قطران است .

جواب سئوال ۱۰ ـ

الف) $Co(NH_2)_2 + 3BrONa \rightarrow 3BrNa + N_2 + CO_2 + 2H_2O$

ب) $CH_3COCl + 2NH_3 \rightarrow CH_3-CONH_2 + NH_4Cl$

ج) $3CH_3COONa + PCl_3 \rightarrow 3CH_3-COCl + PO_4Na_3$

جواب سؤال ۱۱ ـ

$CH_3-\overset{O}{\overset{\|}{C}}-H + H-CN \rightarrow CH_3-CHOH-CN$

$CH_3-CHOH-CN + 2H_2O \xrightarrow{\text{محلول اسیدی}} CH_3-CHOH-COOH + NH_3$

جواب سئوال ۱۲ ـ

$C_2H_2 + 2H_2 \xrightarrow[\text{حرارت}]{\text{نیکل متبلور شده}} C_2H_6$

$C_2H_4 + H_2 \xrightarrow{} C_2H_6$

$\begin{cases} V_1 + V_2 = 25 \\ 2V_1 + V_2 = 35 \end{cases} \Rightarrow -1$

$V_1 = 10\,cc$ حجم گاز استیلن

$V_1 + V_2 = 25$

$10 + V_2 = 25$

$V_2 = 15\,cc$ حجم گاز اتیلن

جواب سئوال ۱۳ ـ

$m_C = m_{CO_2} \times \frac{3}{11}$

$m_C = 1/75 \times \frac{3}{11}$

$m_C = 0/48$

$m_H = \frac{1}{9} m_{H_2O}$

$m_H = \frac{1}{9} \times 1/26$

$m_H = 0/14$

$m_N = \frac{V \cdot \times 28}{22400} = \frac{V \cdot}{800} = \frac{224}{8000} = 0/28$

$m_O = m - (m_C + m_H + m_N)$

$m_O = 0/9 - (0/48 + 0/14 + 0/28) =$

$M = \frac{K}{\Delta t} \times \frac{m}{m'}$

$M = \frac{1850}{374} \times \frac{1/8}{100}$ جرم مولکولی ماده $M = 45$

$\frac{m}{M} = \frac{m_C}{12x} = \frac{m_H}{1y} = \frac{m_N}{14z}$

$\frac{0/9}{45} = \frac{0/48}{12x} = \frac{0/14}{1y} = \frac{0/28}{14z}$

$x = 2 \quad y = 7 \quad N = 1 \Rightarrow C_2HN$ فرمول مولکولی

$SO_4Fe + 2(C_2H_5-NH_2 \cdot HCl) \rightarrow SO_4(C_2H_5NH_3)_2Fe(II)$

جواب سؤال ۱۴ ـ

$CH_2=(CH_2)_x-COOH + NaOH \rightarrow CH_2=(CH_2)_x-COONa + H_2O$

$(70 + 14x) \quad 2000\,cc^3$

$0/74 \quad 40 \Rightarrow x = 1 \Rightarrow CH_2=CH-COOH$

اسید پروپانوئیک

گروه‌های پذیرنده: فرمیت متیل، استات متیل

توضیح

شایعه‌ای در شماره ۱۴۷۹۳ـ ۵۴و۶ آن روزنامه بدین عنوان : (کمیسیون پزشکی راز پیچیده دختران بیرایش را فاش میکند.) منتشر شده که بااستفاده از ماده ۹ قانون مطبوعات تقاضای درج مطالب زیر رادارد:

حکم صادره ازشعبه ۱۴دادگاه شهرستان مورد اعتراض‌اینجانب بوده و پرونده در دادگاه استان تحت رسیدگی است و قبل از صدور حکم نهایی‌نمیتوان اظهار نظر قضایی نمود. زندانی کردن اینجانب از طرف دخترم بانو فروغ‌الزمان صحیح نبوده وقویا مورد تکذیب است.

حسن بیرایش

اطلاعات

روزهای شنبه‌ـدوشنبه وپنجشنبه درسراسردنیا منتشر میشود.

قبل از عزیمت عزیزان‌خود بخارج اطلاعات هوائی را برای آنها آبونه شوید.

تلفن۳۱۱۰۷۱و ۳۱۱۰۸۱

مؤسسه‌عالی آموزش ارتباطات

ثبت نام‌ذخیره‌های گروه چهارم‌وپنجم‌وششم‌وهفتم

موسسه عالی آموزش ارتباطات وابسته به وزارت پست‌و تلگراف و تلفن برای تکمیل ظرفیت کلاسهای رشته مهندسی از ذخیره‌های گروه چهارم و پنجم و ششم‌وهفتم به‌ترتیب‌اولویت بشرح‌زیر ثبت‌نام‌مینماید: بدیهی است درصورت تکمیل ظرفیت نسبت به باقی ذخیره های اعلام شده تعهدی نخواهد بود .

ذخیره‌های گروه چهارم رشته مهندسی

«نام‌نویسی ازساعت ۸ تا ۱۰ بامداد یکشنبه ۱۶ شهریور ماه جاری»

۱ـ پورحقانی محمد رضا
۲ـ وحید دستجردی حمید
۳ـ کاظمی‌پور خیازی اصغر
۴ـ عمرانی فرصاد
۵ـ مستوفی مهران
۶ـ آیتی سید عبدالجواد
۷ـ عطار شوشتری حسین
۸ـ نیکنامی داریوش
۹ـ امین منصور عباس
۱۰ـ آقا میربها مصطفی
۱۱ـ طلائی عبدالله شیخ
۱۲ـ علیزاده اللهقلی
۱۳ـ صادق‌پور صابر روح‌افزا
۱۴ـ وافی نسرین
۱۵ـ صدرزاده مقدم قاسم
۱۶ـ بانگی علیرضا
۱۷ـ گردیز فاطمه
۱۸ـ زاغی فرهاد
۱۹ـ سجادی امامی شهریار
۲۰ـ مسرت فرشاد
۲۱ـ پدیدار محمود
۲۲ـ قربانی نادر
۲۳ـ نیک‌آور محمود
۲۴ـ نکویی فریدا
۲۵ـ فاضلی پطرودی سید مرتضی
۲۶ـ جاویدی معصومه
۲۷ـ ملک غلامرضا
۲۸ـ خلوصی محمد مهدی
۲۹ـ بشرویه ویدا
۳۰ـ خامنه سعید
۳۱ـ اسدالله محمد
۳۲ـ امین شهرام
۳۳ـ نکویی اصفهانی محسن
۳۴ـ مولایی تهرانی سعید
۳۵ـ نطنزی حبیب‌الله
۳۶ـ صداقتی محمود
۳۷ـ شادی شجاع‌الدین
۳۸ـ یزدانی شاهرخ
۳۹ـ مومنی بهروز
۴۰ـ منصور کیایی منوچهر
۴۱ـ فرقانی آرانی مهرداد
۴۲ـ میرسلطانی اشرف‌السادات
۴۳ـ اشتویی محمودزاده ناصر
۴۴ـ کردی داریان غلامرضا
۴۵ـ رستم‌پور عبدالرزاق
۴۶ـ سرکانی شهرام
۴۷ـ امامی میبدی زیبا
۴۸ـ رحمان جهانگیر
۴۹ـ اخیانی غلامرضا
۵۰ـ پوراحمد علیرضا
۵۱ـ ختایی مهدی
۵۲ـ سراج‌الدینی محمد ناصر
۵۳ـ برومندی بهنام
۵۴ـ رضائی علیرضا
۵۵ـ یوسفی لاله
۵۶ـ زاهدی محمد مهدی
۵۷ـ عارف‌آذر حسین
۵۸ـ افسری علی
۵۹ـ کمادقیان مطلق نسرین
۶۰ـ طوفانیان مسعود

ذخیره‌های گروه پنجم رشته مهندسی

«نامنویسی ازساعت ۱۰ تا ۱۲ بامداد یکشنبه ۱۶ شهریورماه جاری»

۱ـ یزدانی فرشید
۲ـ سروری محمد رضا
۳ـ مظفری جلیل
۴ـ طاهری زاده احمد
۵ـ بوالهوا محمد
۶ـ صوفی فروغ
۷ـ امیدشفیعی سعید
۸ـ فرازپی رسول
۹ـ دلدم اسماعیل
۱۰ـ دهقانی نوازالله
۱۱ـ هموطن ناصر
۱۲ـ قنبری ریسه مرتضی
۱۳ـ معیری درخانه هرمز
۱۴ـ دهقان ساعی شهروز
۱۵ـ منصوریان شهره
۱۶ـ انجدانی سعید
۱۷ـ فراحتی جلیل
۱۸ـ داودی محمد
۱۹ـ ریاضی میرعباس
۲۰ـ ناجی میدانی علیرضا
۲۱ـ اصغرزاده کبیری حسین
۲۲ـ شهاب‌الدین بابک
۲۳ـ حکمت‌پور امیر
۲۴ـ حیدری نژاد اسماعیل
۲۵ـ موثق نژاد فرزانه
۲۶ـ شیبانی‌فر ناصر
۲۷ـ امامی گورتانی عبدالرسول
۲۸ـ آقایی گرگانی مسعود
۲۹ـ عارفیان خسرو
۳۰ـ مسروری فریما
۳۱ـ میرعظیمی کامیار
۳۲ـ میرکاظمی‌فرشی‌سید محمود
۳۳ـ عقدایی امیر حسین
۳۴ـ یعقوب زاده سیروس
۳۵ـ گلدان علیمحمد
۳۶ـ باقری پور رمضانعلی
۳۷ـ مرتضوی محمد رضا
۳۸ـ ابارشی غلامرضا
۳۹ـ رخی فریده
۴۰ـ عدالت حقی میراحمد
۴۱ـ سرمست قهفرخی رضاقلی
۴۲ـ تبیان مهدی
۴۳ـ رهنمای سپهر محمد علی
۴۴ـ ارتفاعی پرویز
۴۵ـ مزروعی رجبعلی
۴۶ـ رزاقی محمودی محمد علی
۴۷ـ مباشریان مهدی
۴۸ـ محمد تویسرکانی امیر
۴۹ـ میرزا سوسن
۵۰ـ بهزادی تهرانی حسین
۵۱ـ ساوه لازاریا
۵۲ـ نیرویی پری
۵۳ـ طهوری فرهاد
۵۴ـ پناهنده نیگجه مسعود
۵۵ـ مجتهدی عباس
۵۶ـ شیخ بهایی مجتبی
۵۷ـ حقیقی حبیب‌الله
۵۸ـ لو ایی مشهدی محسن
۵۹ـ مولوی مرضیه
۶۰ـ عزیزی سید غلام محمد

ذخیره‌های گروه ششم رشته مهندسی

«نامنویسی ازساعت ۸ تا ۱۰ بامداد دوشنبه ۱۷ شهریور ماه جاری»

۱ـ عمویی بهروز
۲ـ اسفندیاری فرهاد
۳ـ شریعت پناهی مهناز
۴ـ قاسمیان یزدی محمدحسن
۵ـ زارعی علی‌اصغر
۶ـ منتظری حسینعلی
۷ـ اسماعیلی حمیدرضا
۸ـ حاتمی غلامرضا
۹ـ ابرقویی علی
۱۰ـ تیموری مجید
۱۱ـ جورکش ماشمیان غجر
۱۲ـ خانفشان احدعلی
۱۳ـ سمنگویی عبدالله فرهنگ
۱۴ـ سردشتی بابک
۱۵ـ کاظمی تبار امیرکلایی‌سید کمال
۱۶ـ ایزدی علیرضا
۱۷ـ غفاروند لاله صمد
۱۸ـ صمدانیان اصفهانی‌علی‌اکبر
۱۹ـ حیدری حمید
۲۰ـ درخیدم فرامرز
۲۱ـ متقیان معصومه
۲۲ـ فیاض شاهاندشتی سید ابراهیم
۲۳ـ عسکری علی
۲۴ـ جوادی جواد
۲۵ـ کاظم زاده خبیصی حسین
۲۶ـ پرهیزگار محمد
۲۷ـ بادکوبی احمد
۲۸ـ خاتمی قزوینی شهیر
۲۹ـ غلام ابری محمدابراهیم
۳۰ـ زاهدی رضا
۳۱ـ شهیدی شاهین
۳۲ـ گسگری سیده نرگس
۳۳ـ شبنم مهدی
۳۴ـ اطهری نژاد فرهاد
۳۵ـ دهبناء مرتضی
۳۶ـ انصارین داود
۳۷ـ علی‌یک حسن‌علی
۳۸ـ وفایی حمید
۳۹ـ فرح‌بخش احمد
۴۰ـ تدین سید محمد
۴۱ـ صولتی داود
۴۲ـ ولی‌نتاج‌بهمیری‌عبدالرحمن
۴۳ـ کرد قزوینی فرد محمد
۴۴ـ کاظمی رحمان بردی
۴۵ـ قاسمی‌نیا اصغر

ذخیره‌های گروه هفتم رشته مهندسی

«نامنویسی ازساعت ۱۰ تا ۱۲ بامداد دوشنبه ۱۷ شهریورماه جاری»

۱ـ حق‌دوست محمدعلی
۲ـ شامکرمی فیروزه
۳ـ چرخ‌تاب تبریزی‌بهرام
۴ـ دردابی جوقان علی
۵ـ عبدی فیروز
۶ـ سروستانی مسعود
۷ـ سخاوتی علی
۸ـ پاکنیا آتشگاه معصومه
۹ـ سربی محمدبهزاد
۱۰ـ بنائی حسن
۱۱ـ شکیبا محمد
۱۲ـ مرساقیان عبدالکریم
۱۳ـ شرفی سیدعلی
۱۴ـ مومنی علی
۱۵ـ نظریان فرزان
۱۶ـ یعقوب‌دوست محمدجعفر
۱۷ـ نیلفروشان حمید
۱۸ـ امینی عباس
۱۹ـ درخشنده گلپایگان عزیز
۲۰ـ صفوی سلطان‌ابراهیم
۲۱ـ میررضائی‌رودگی‌سیدجواد
۲۲ـ اکبر نوذری علی
۲۳ـ رسولی آهاری سیدمهدی
۲۴ـ حجاری رباب
۲۵ـ رضائی عزت‌الله
۲۶ـ شکرریزی علیرضا
۲۷ـ سلیمی خدیجه
۲۸ـ جعفری غلامرضا
۲۹ـ عمارفطرت محمدرضا
۳۰ـ مهرجو علیرضا
۳۱ـ وثوق‌کرایلی حمید
۳۲ـ غفاری حسین
۳۳ـ جهانیاری محمد
۳۴ـ آیت‌الله غفاری شهریار
۳۵ـ طلوع‌جوفروش‌طوسی‌محسن
۳۶ـ کمیاب اسماعیل
۳۷ـ پیراسته‌جونقانی‌محمدرضا
۳۸ـ ابراهیمی اردبیلی رضا
۳۹ـ محمدی عزت‌الله
۴۰ـ کاویانی کیان
۴۱ـ جمالی هنجنی فریدون
۴۲ـ صلح‌جو محمد
۴۳ـ گوگوشویلی تیمور
۴۴ـ شکرنابی موسی
۴۵ـ اوحدی سعید
۴۶ـ دهدشتیان احمد
۴۷ـ اصغر بیرینه جعفر
۴۸ـ کاملی اصغر
۴۹ـ لاکانی شاهرخ
۵۰ـ سلامیان محمدعلی
۵۱ـ بهنام ابوالفضل
۵۲ـ اسعدی محمد
۵۳ـ کریمی‌فر مرضیه
۵۴ـ تجمل ابوالفضل
۵۵ـ سلطانی منصور
۵۶ـ نوبری عباس
۵۷ـ کربلائی نوری اقدس
۵۸ـ رفرف کریم
۵۹ـ چوبدار اصغر
۶۰ـ هاشمی لنگرودی مریم

م‌الف ۱۱۹۸۰

آ ـ ۲۸۱۹۶

آگهی انتخاب سمت‌اعضاءهیئت‌مدیره‌شرکت‌سهامی خاص مرغداران تهران ثبت شده بشماره ۸۷۳۹

باستناد صورتجلسه مورخ ۲۷ر۳ر۵۴ هیئت‌مدیره شرکت مذکور آقایان دکتر علی رحیمیان اصفهانی بسمت رئیس هیئت‌مدیره مهندس فیروز فروهر به سمت نایب‌رئیس‌هیئت‌مدیره‌محمدحسین‌روشن‌ضمیری بسمت مدیر عامل شرکت انتخاب گردیدند و کلیه اوراق و اسناد و سفته ها و چکها و بروات و اوراق بهادار و قرارداد هـای تعهدآور شرکت با امضاء متفق رئیس هیئت‌مدیره و مدیرعامل با مهر شرکت معتبر خواهد بود .

اداره کل ثبت شرکتها و مالکیت صنعتی

شرکت بریستول ایران اس ـ آ

در اجرای اصل چهاردهم انقلاب قیمت‌های مصرف کننده محصولات بهداشتی خود را ۱۰ درصد از قیمت های خرداد۱۳۵۲ کاهش داده است . لیست قیمت های مصرف کننده جدید طبق تائید وزارت بازرگانی ، مرکز بررسی بشرح زیر جهت اطلاع مصرف کنندگان‌عزیز اعلام میگردد .

ردیف	نام مشخصات کالا	واحد	بهای نقدی‌مصرف‌کننده
۱	۲۷۷۰ـ مام اسپری پودر	عدد	۱۱۲
۲	۲۷۷۴ـ مام رولت آبی	عدد	۶۷
۳	۲۷۷۲ مام رولت صورتی	عدد	۶۷
۴	مام مردان	عدد	۶۷
۵	دئودورانت گیاهی	عدد	۹۰
۶	۳۷۷۴ـ عطر افشان مام (رویای تابستان)	عدد	۱۳۵
۷	۳۷۷۶عطر افشان مام (اسرارآمیز)	عدد	۱۳۵
۸	۳۷۷۸ـ عطرافشان مام (زندگی شیرین)	عدد	۱۳۵
۹	عطر مام الهام بخش	عدد	۱۳۵
۱۰	عطر پرسپولیس مخصوص آقایان	عدد	۱۳۵
۱۱	عطر مام کیفی مشکی	عدد	۶۷
۱۲	عطرمام کیفی سبز	عدد	۶۷
۱۳	عطرمام کیفی قرمز	عدد	۶۷
۱۴	عطر مام کیفی الهام‌بخش	عدد	۶۷
۱۵	عطر مام کیفی پرسپولیس	عدد	۶۷
۱۶	شامپو کلایرول		۷۲

از کلیه هموطنان عزیز تمنی دارد درصورت مشاهده هرگونه تخلف مراتب را به‌شرکت اطلاع دهند

شرکت بریستول(ایران) اس ـ آ

آگهی شهرداری هریس

شهرداری هریس در اجرای تبصره ۲ ماده ۱۶ قانون نوسازی و عمران شهری و موافقت شماره ۵۶ر۲۱۹۵۰ـ۳۰ر۴ر۵۴ مقام‌معظم‌استانداری آذربایجان شرقی اجرای طرح احداث قسمت‌دوم خیابان کمربندی هریس‌را به اطلاع عموم‌میرساند.

خیابان کمربندی بعرض ۱۸ متر از سد بازار و جنب درب بگنزاد تا آخر ساختمان احمدیان روبروی‌قنات مشهور (محمدخان)احداث میگردد مقدار کل غرامت مبلغ ۸۶۲ر۴۶۱ر۲ ریال و حق مرغوبیت پیش‌بینی‌شده مبلغ ۸۰۴ر۴۳۱ر۱ ریال است . تاریخ شروع ومدت تقریبی طرح سال جاری (۵۴) و مدت اعتراض از تاریخ‌اولین نشر آگهی تایکماه و محل قبول اعتراض دفتر شهرداری‌است و مفاد فهرست جامع طرح در شهرداری‌برای ملاحظه الصاق‌شده‌است معترضین باید ذیل برگ اعتراض نشانی کامل و روشن خود را قید نمایند درضمن مقارن با این آگهی نتیجه ارزیابی هرملک وسیله پست سفارشی به مالک و یا متصرف مربوطه ارسال و مفاد این آگهی در معابر محل و ساختمان شهـرداری الصاق میگردد .

شهردارهریس ـ امینی‌زنوز

اطلاعیه اتحادیه صنف دباغان‌و پوست‌فروشان و سندیکای چرمسازان تهران

در اجرای اصل چهاردهم انقلاب شاه و ملت و دستورات اکید دولت وزارت بازرگانی و اتاق اصناف پایتخت مبنی بر جلوگیری از افزایش قیمت ها ، هیات مدیره اتحادیه صنف دباغان و پوست فروشان وسندیکای چرم سازان تهران اعلام میدارد که اعضای این اتحادیه ملزم هستند تا اعلام‌نرخهای رسمی از طرف مرکز بررسی قیمت ها نرخ انواع چرم ساخته و پوست را به ماخذ نرخ های دیماه سال ۱۳۵۳ بازگردانند . ضمنا توصیه می‌شود از نظر همکاری باجنبش ملی پیکار علیه گرانفروشی در تعدیل و تثبیت قیمت ها اقدام موثر معمول دارند و از هر گزانفروشی و سایر تخلفات صنفی خودداری‌ورزند، در غیر اینصورت متخلفین طبق قانون تحت تعقیب قرار خواهند گرفت .

حسن صدقیانی ـ عباس اردوخانی

آ ـ ۲۸۱۶۴

تلفن سرویس حوادث ۳۱۱۲۱۲

فروشندگان قلابی پیکان، سر ۲۵ نفر دیگر کلاه گذاشته‌اند!

مجموع کلاهبرداری صاحبان بنگاه فروش اتومبیل، به ۱٫۳۰۰٫۰۰۰ تومان رسیده است

★ عده‌یی از کسانی که به قصدخرید پیکان،به صاحبان بنگاه‌اتومبیل‌فروشی پول داده‌اند ولی پولشان‌از دست رفته است، به روزنامه‌اطلاعات آمدند و جریان این کلاهبرداری رابا خبرنگار سرویس حوادث (نفر اول‌ازسمت راست) در میان‌گذاشتند.

عده کسانی‌که برای خریدپیکان به صاحبان یک بنگاه فروش اتومبیل پول نقد داده بودند و صاحبان این بنگاه از آنها کلاهبرداری کرده بودند به ۳۹ نفر رسید؛

اطلاعات چندروز پیش خبری چاپ کرد مبنی براینکه صاحبان بنگاه فروش اتومبیل « بی.ام.و» در خیابان‌رازی‌تهران سر چهارده نفر از خریداران اتومبیل راکلاه گذاشته‌اند و ازآنها بیش از ۵۰۰ هزار تومان اخاذی کرده‌اند. بدنبال‌چاپ این‌خبر ۲۵ نفر دیگر در حالیکه هر کدام یک قبض ۳۱ هزار و ۷۶۰ تومانی در دست داشتند به روزنامه مراجعه‌کردند و اظهار داشتند که صاحبان این بنگاه از آنها نیز کلاهبرداری کرده‌اند. به‌این‌ترتیب روشن شد که کل اخاذی این کلاهبرداران‌به مبلغی بیش از یک میلیون و ۳۰۰ هزار تومان بالغ شده است.

یکی از کسانی‌که قربانی توطئه چهار نفر متصدیان کلاهبرداراین بنگاه شده است ـ آقای محمود وخشورفر ـ در روزنامه اطلاعات به خبرنگار ما گفت : حدودیک ماه قبل بود که تصمیم به خرید پیکان گرفتم. دراین موقع بودکه دورهم جمع شدند و باهم به کلانتری مرکز مراجعه کردند و شکایتی علیه متصدیان بنگاه ، تسلیم ماموران انتظامی ساختند.

در پیگیری جریان ،معلوم شد که متصدیان بنگاه چهار نفر به اسامی کمال عابدی ، محمود مجتهدی، حسین عنصری ومحمد علی نیکبخت بوده‌اند که ازمیان آنها، محمد علی نیک بخت، پس ازبرداشتن مقداری پول،به اروپا گریخته است.

ماموران کمال عابدی و حسین عنصری رادستگیر کردند ولی محمود مجتهدی در حال حاضر فراری‌است و با نشانی‌هایی که‌از وی‌دردست‌است، بزودی ماموران اورا نیز دستگیر خواهندکرد.

دانستم بایدبرای تحویل اتومبیل بیش‌از ۶ ماه صبر کنم ، این بود که آگهی یکی‌ازروزنامه هاتوجهم را جلب کرد. در این آگهی متصدیان یک بنگاه اتومبیل واقع در خیابان پهلوی وعده کرده بودندکه اتومبیل پیکان رابدون معطلی تحویل میدهند.

من بادیدن این آگهی به‌بنگاه مذکور مراجعه کردم. در آنجا چهار پنج اتومبیل پیکان نمره نشده مدل ۵۴ وجود داشت که روی آنها نوشته شده بود : «فروخته شد».

اما صاحبان این بنگاه محمود مجتهدی وکمال عابدی در مقابل رسید پرداخت ۳۱ هزار و ۷۶۰ تومان بمن قبضی دادند و تعهد کردند که یک هفته دیگر به‌بنگاه مراجعه کنم میتوانم اتومبیلم را تحویل بگیرم.

وی افزود: بهرحال من ازاین که میدیدم با پرداخت هزارتومان بیشتر توانسته‌ام مهلت ۶ ماهه را به یک هفته مبدل کنم ، خیلی خوشحال بودم . . .

وی ادامه داد : با خوشحالی به خانه رفتم و یک هفته بعد که برای تحویل گرفتن پیکان‌مراجعه کردم،دیدم بنگاه خالی از اتومبیل است واز فروشندگان ومتصدیان بنگاه هم هیچکس‌در آنجا نیست. فقط یک نفر که خود را شاگرد بنگاه معرفی میکرد در آنجابود که از همه چیز اظهار بی‌اطلاعی میکرد. چند دقیقه بعد ، عده دیگری هم به بنگاه مراجعه کردند ومعلوم شد که آنها هم مثل من ، پول نقدشان را به دست عده‌یی کلاهبردار داده‌اند و حالادستشان بجایی نمیرسد.

بدینگونه، افرادی که به متصدیان بنگاه« بی.ام.و» پول‌داده بودند،

مردی بخاطر جمع کردن پول خرداز کف خیابان ، کشته شد

عابری که قصد داشت پول خرد خود را از و سط جاده جمع کند ،زیر چرخهای یک اتومبیل عبوری له شد.

این حادثه دلخراش ساعت۷ صبح دیروز در کمال آباد (جاده تهران قزوین) رخداد: ساعت حادثه ، مرد ۳۵ساله‌ای که هنوز هویت او روشن نیست هنگامیکه قصد عبور از عرض جاده راداشت ، مقداری پول خردش به روی جاده ریخت . پس از این اتفاق ،مرد مجهول‌الهویه ، روی جاده خم شد و به جمع کردن پولهایش پرداخت ، اما ناگهان‌اتومبیل ۵۳۳۱۵ که‌از کرج به سمت قزوین در حرکت بود، از راه رسیدو مردعابر رازیر چرخهای خود گرفت.

در اثر این حادثه عابر گردم جان سپرد و راننده اتومبیل سواری‌توسط‌ماموران بازداشت شد .

مهندس قلابی هنگام سرقت ازیک کامیون اتریشی دستگیر شد

رئیس پاسگاه، رشوه‌سارق راضمیمه پرونده کرد!

«قهرمان» ، سارقی که خود را مهندس الکترونیک معرفی میکرد.

سارقی که خود را مهندس الکترونیک معرفی میکرد ، هنگام سرقت از یک کامیون اتریشی که مقابل «انبار های‌عمومی» پارک شده بود ، دستگیر شد.

این مهندس قلابی که توسط ماموران ژاندارمری نعمت آباد به دام افتاد ۳۲ ساله است و «قهرمان» نام دارد .

بر اساس گزارش ماموران ، مهندس قلابی‌ازسارقین سابقه‌دار است وتاکنون سه‌بار بعلت‌سرقت لوازم برقی زندانی شده‌است.

قهرمان روز گذشته به قصد سرقت یک کامیون اتریشی که‌در جاده قدیم کرج (مقابل انبارهای عمومی) پارک بود، نزدیک‌کامیون رفت .دراین هنگام مالک اتریشی کامیون که «رونزآلتول» نام دارد متوجه جریان شدو به اتفاق چند راننده دیگر بطرف کامیون رفت، ولی سارق که اوضاع را وخیم میدید پابه‌فرار گذاشت.

جریان این حادثه به اطلاع ماموران ژاندارمری رسید و ماموران پس‌از تعقیب سارق اورا در محل ممنوعه گمرک دستگیر کردند

ماموران ژاندارمری نعمت آباد پس‌از دستگیری قهرمان ، منزل وی رانیزبازرسی کردند وتعدادی رادیو ضبطصوت ، تلویزیون و لوازم برقی بدست آوردند.

سارق پس از دستگیری قصد داشت مبلغ چهار هزار ریال بعنوان رشوه به استوار مشتاقی رئیس پاسگاه بپردازد که رئیس پاسگاه این پول را هم ضمیمه پرونده کرد و به‌دادسرای تهران ارسال داشت !

پسرخادم مسجد یزدی‌ها ، جزئیات قتل پدر خود را فاش می‌کند :

پدرم‌ازمصرف موادمخدر درمسجد جلوگیری کرد وکشته شد!

معاون دادسرای تهران ،دستور بازداشت جوان معتادی را که خادم ۷۰ ساله مسجد یزدی‌هارا از پای درآورده است ، صادر کرد.

چند روز پیش ، خادم علی لشکری ، خادم مسجد یزدی‌ها، در حالی که از درد بخود می‌پیچید وقادر به تکلم نبود ، به بیمارستان سینا منتقل شد، ولی ساعتی بعد ، پیش از آنکه بتواند حرفی بزندیااز کسی‌نامی ببرد، روی تخت بیمارستان جان سپرد و جسد وی، به پزشکی قانونی انتقال یافت .

همزمان ، جوانی که خود را پسر خادم مسجد معرفی میکردبه آقای سلامت ، معاون دادسرای تهران مراجعه کرد و گفت :پدر من، که اکنون‌جسدش درپزشکی قانونی است، به حال خود نمرده ، بلکه کشته شده است.

وی توضیح داد: پدر من ،در کار خود، که خادمی مسجد است، همیشه آدم دقیقی بود و به هیچکس اجازه نمیداد درخانه خدا، مرتکب کار خلافی شود. بااین حال ، جوانی بنام‌سیروس، که به مواد مخدر اعتیاد دارد، چند دقیقه قبل از حادثه به مسجد آمده بودو میخواست در آنجا مواد مخدر مصرف کند.

پسر خادم مسجد گفت :پدر من که متوجه قضیه شده بود، جلو رفت واز کار سیروس جلوگیری کرد ، ولی سیروس ، ناگهان به پدرم حمله‌ور شد وبا لگد ضرباتی به شکم او زد و فرار کرد. پدر من ، به‌بیمارستان منتقل شد، ولی‌ساعتی بعد درگذشت .

معاون دادسرای‌تهران ،بدنبال این اظهارات ، دستور داد از جسد خادم مسجد معاینه به‌عمل آید و علت‌مرگ او تعیین شود.

پزشکان قانونی نیز پس از معاینه از جسد اعلام کردند که پیر مرد، براثر ضرباتی که بر شکم وی وارد آمده درگذشته است.

بدینگونه ، ماجری شکل دیگری پیداکردو دادستان‌دستور داد تا جوان معتاد، به‌اتهام‌قتل پیر مرد دستگیر شود.

پرونده این حادثه ، اکنون توسط آقای سهامی ، بازپرس شعبه ۸ دادسرای تهران مورد رسیدگی استو ماموران‌کلانتری ۱۶در تعقیب‌جوان معتادهستند.

کلاهبردار شعب‌یکی‌از بانک‌ها به ۷فقره حبس دوسال محکوم شد

باجعل مهر لاستیکی بانک، کلاهبرداری میکرد!

علی‌اصغر رفاهی

یک کلاهبردار با سابقه‌تهرانی که باجعل مهر لاستیکی بانک چندین بار در دفترچه حساب پس‌انداز خود دستکاری کرده بود، در دادگاه عالی جنایی‌به ۷ فقره دوسال زندان محکوم شد.

علی اصغر رفاهی ، مردی که برای چندمین بار ظرف ده‌سال اخیر در دادگاه جنائی محاکمه میشد متهم بود که مهر وصول وجه از یکی‌از بانکها را جعل کرده و چند بار ازآن استفاده کرده است.

وی که دیش روی قضات‌شعبه سوم دادگاه جنائی مرکز ـ به ریاست آقای رضا امیرکلالی ـ ایستاده بود ،پس از قرائت کیفر خواست دادسرای تهران در پاسخ سئوالات رئیس دادگاه گفت :

«در سال ۴۸ چند روز قبل‌از آنکه مهر لاستیکی بانک راجعل کنم، بمخانه یکی از اقوامم‌واقع در اراک رفته بودم. نیمه شب حدود ۵ هزار تومان پول از خانه آنها برداشتم وبه تهران آمدم ...

راستش این پول مفت خیلی زیر دندانم مزه کرد، این بودکه نقشه‌یی کشیدم و به خیابان لالەزار رفتم ودر شعبه یکی از بانکهای این خیابان با سپردن ۲۰ تومان دفترچه پس‌انداز گرفتم. بعد در همان خیابان مهر بانک را توسط یک کلیشه‌ساز ،کلیشه کردم وبه خط خود در دفترچه پس‌اندازم نوشتم: «دریافتی‌امروز ۵هزارتومان» وزیر دست‌نویس خودم را امضاء کردم.» متهم افزود :

«آنگاه‌به طرف بروجردحرکت کردم واز یکی از شعب بانک در این شهرستان ابتدا ۲۶۰۰ تومان واز شعبه دیگر ۲۳۰۰ تومان پول گرفتم.»

پرونده علی‌اصغر رفاهی که پس‌از دستگیری وی دربازپرسی تکمیل شده بود ، به شعبه‌سوم دادگاه عالی جنائی فرستاده‌شد و قضات این دادگاه ، پس از محاکمه این کلاهبردار وی رابه اتهام جعل مهرلاستیکی و استفاده ازآن به ۷ بار دو سال‌زندان، که اشد آن ـ یعنی یک باردو سال زندان ـ در موردش به‌اجرا درمی‌آید محکوم کردند.

برای نخستین بار تارزان ، سلطان جنگلها ، باحریف تازه‌ای روبرو میشود: دختران کاراته‌باز !!

از امشب در گروه سینماهای

سهیلا ـ مراد ـ پلازا

ری ـ ناهید ـ داریوش

تارزان و دختران کاراته

پاناویژن ● رنگی

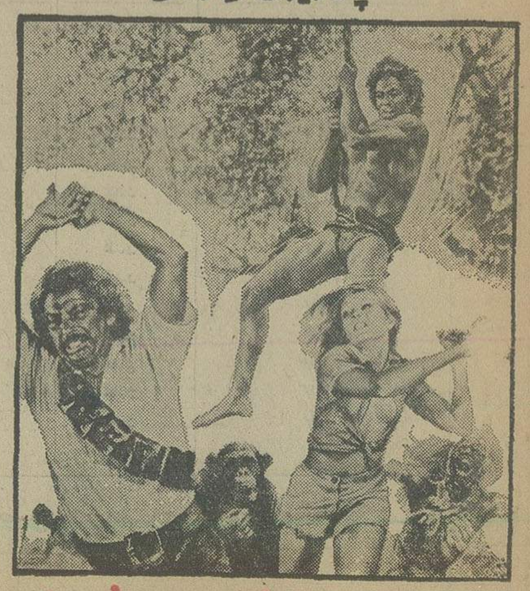

باشرکت: ریچارد دیستاران ـ دیدی شرمن

از امشب فقط در سینما پارامونت

«تلی‌ساوالاس» هنرمند محبوب سینما که با سری فیلمهای «کوجاک» محبوبیت ـ فوق‌العاده‌ای در جهان کسب کرده است دریك اثر پرآنتریك وقوی

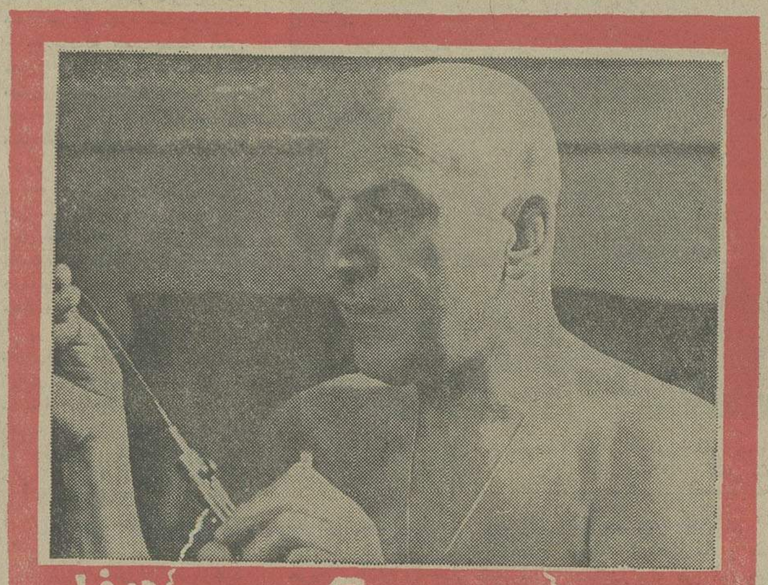

تلی ساوالاس ـ آن هیوود در فیلم رنگی

دام مرگ

شکست درعشق ، بمرگ انجامید

جوان ۲۳ سالمی که به دنبال شکست در عشق خود را بدریاچه سد شهیانو فرح انداخته بود، جان خود رااز دست داد.

خبرنگار مادر منجیل‌مینویسد: وی که دیروز جسدش از آب گرفته شد ، صورت‌الله رضا خانی نام داشت و نگهبان دستگاه مکرویو منجیل بود.

نزدیکان‌صورت‌الله گفته‌اند: وی عاشق دختری بود ، اما والدین این دختر مایل به ازدواج وی بادخترشان‌نبودند واز اینرو، جوان عاشق ، بخاطر شکست در عشق، اقدام به خودکشی کرده است.

دریغ است که در شبهای مبارک رمضان در خواب بمانید و از عبادت محروم باشید.

هرشب با آوای آسمانی مناجات برای عبادت و صرف سحری بیدار شوید.

رادیو ساعتی توشیبا شما را بموقع بیدار میکند.

توشیبا

❁ رادیو ساعتی توشیبا دارای یک ساعت بسیار دقیق است.

❁ با رادیو ساعتی توشیبا بخوابید. رادیو در ساعت تنظیم‌شده خود بخود خاموش خواهد شد.

❁ رادیو ساعتی توشیبا ایده‌آل برای اطاق خواب

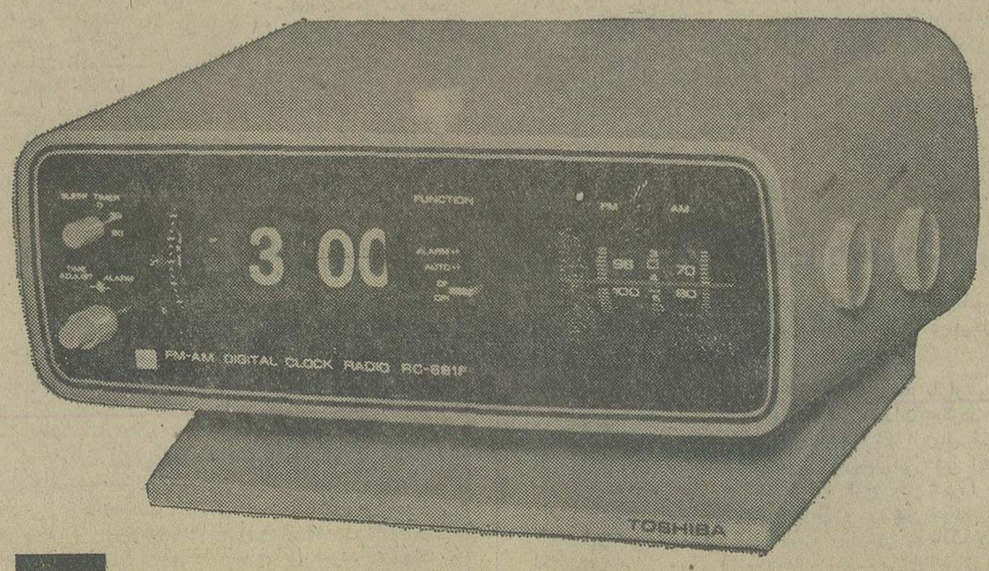

Toshiba

چون چشمت خطا کرد
چون دستت خطا کرد
چون عقلت خطا کرد
چون جسمت خطا کرد
مجازات را به‌بین

مجازات

بهمن مفید ـ هاله ـ فخیم زاده و حسین گیل
آغاز هفته دوم نمایش در قویترین گروه سینمائی پایتخت

صاحبان ضایع وبازرگانان کشور
الاخاء
تنها مجله عربی زبان ایران با داشتن نمایندگی در ۱۲ کشور عربی
روزهای شنبه منتشر میشود

اطلاعات
روزهای شنبه‌ـدوشنبه وپنجشنبه درسراسردنیا منتشر میشود.
قبل از عزیمت عزیزان‌خود بخارج اطلاعات هوائی را برای آنها آبونه شوید.
تلفن ۳۱۱۰۷۱ و ۳۱۱۰۸۱

کمپانی برادران وارنر که قبلا فیلم بزرگ «اژدها وارد میشود»را تقدیم‌جهانیان کرده بود ، اینک در ادامه فعالیت های خود برای تهیه فیلمهای استثنائی ، یک اثر شگرف و پرحادثه و فوق‌العاده دیگر هدیه‌مینماید

آغاز هفته دوم گروه سینماهای سانترال ـ رویال ـ متروپل

پیتر کوشینگ
جولی اج ـ دیویه چیانگ
در فیلم پاناویژن و رنگی

جدال با ارواح طلائی

مجالس ترحیم

باکمال تاسف و تاثر درگذشت ناگهانی شادروان غلامرضا کاظم‌زاده را اعلام میدارد .
مجلس ترحیم آن فقید سعید از ساعت ۵ تا ۷ بعدازظهر روز شنبه ۱۵ شهریور ماه‌درمسجد مجد منعقدخواهدبود.
نصرت‌اله معینیان

بانهایت تاسف و تاثر درگذشت نابهنگام جوان و ارسته آقای غلامرضا کاظم‌زاده خدمتگزار صدیق دفتر مخصوص شاهنشاهی راکه براثر سانحه اتومبیل بوقوع پیوسته به اطلاع دوستان و بستگان میرساند مجلس ختم‌آن‌شادروان روز شنبه ۱۵ شهریور ساعت ۵تا۷ بعدازظهر در مسجدمجد برگزار میگردد .
خانواده‌های : سالکی. کاظم‌زاده. ملکوتی . شیروانی مقدسی. گرامی. صفی‌پور. گلستانه . پارسا . زرین‌خامه . درافشان. مرعشی. تاج‌میری. کاشفی . شاملو . فریشی . اردوخانی . شهیر . کرمئی . قوام .

دوستان و همکاران شادروان غلامرضا کاظم‌زاده درگذشت ناگهانی و جانگداز فقید سعید را به‌هسفر،فرزندان و سایر بستگانش صمیمانه تسلیت گفته دراین مصیبت‌جانکاه خودرا شریک وسهیم میدانند .
مجلس یادبود زنانه و مردانه عزیز از دست رفته‌روز شنبه ۱۵ شهریور ماه از ساعت ۱۷ الی ۱۹ در مسجدمجد برگزار خواهد شد .
صارمی. سمیعی. نشات. وزیری. احسانی. فرخنده کیش. احتشامنیا. برومند. ابراهیم‌زاده. دینبلی. فرسوده. تهرانی. بهرامی. وفائی. دانشفر. طباطبائی. ممتاز.گلستانی. سیاهپوش . زنوزی . شهامت . جوادی . قدرت . لکناهور. حائری. قویدل. دهقان‌نیا. اخوان‌کیا. پیرعلی . ریاحی‌پور. جهانشاهی. شاکری. مشرف. جباری. ماهروزاده. جلالیان. نعیمی. سیار. عزیزی. جمشیدی. جلوسپهی . سوهانی . خرقانی .

روزنامه اطلاعات ـ مصیبت وارده را بعموم افراد خانواده‌های عزادار بویژه بازماندگان‌آنمرحوم تسلیت‌میدهیم

اتحادیه صنف اتوسرویس و تعمیرگاه و توقفگاههای‌تهران
با کمال تاسف درگذشت ناگهانی جوان ناکام **دوشیزه سیمین نایب عزیز** دانشجوی دانشگاه هوستون آمریکا فرزند همکار محترم خود آقای داود نایب عزیز را باطلاع کلیه اعضای محترم وابسته باتحادیه میرساند. مجلس ختم جوان ناکام ازساعت ۳ الی ۵ بعدازظهر روز پنجشنبه ۱۳ شهریور ماه جاری در خانقاه صفی علیشاه وجمعه۱۴ر۶ر۵۴ از ساعت ۹ الی ۱۱ در مسجد تهران پارس خیابان بهار منعقد است از عموم همکاران انتظار دارد در ختم شادروان شرکت نمایند .
رئیس اتحادیه صنف . محمد علی مینوئی

هوالباقی

با نهایت تاسف و تالم فوت ناگهانی‌دوشیزه ناکام **سیمین نایب‌عزیز** دانشجوی‌دانشگاه هوستون امریکا را باطلاع فامیل و کلیه آشنایان می رساند.مجلس ختم‌آنمرحومه از ساعت ۳تا۵ بعد از ظهر روز پنجشنبه۱۳ شهریورماه جاری در خانقاه‌صفی‌علیشاه منعقدمیباشدحضورسروران عزیز باعث شادی روح آن‌مرحومه خواهد بود .
خانواده‌های : نایب عزیز. فوساز. قاسمی. فصیحی. ذوالفقاری. رضائی. احمدی. وکیلی . رضوانی . شریف اصفهانی . آشوری . مازمانی . صادقی . شهسوارانی . استواریور .
روزنامه اطلاعات ـ مصیبت وارده را بعموم خانواده‌های عزادار بویژه بازماندگان تسلیت می‌دهیم .

هوالباقی
خاندان مرحوم آیت‌ا... حاج آقا محسن اراکی و خاندان رفیع و رضا درگذشت مرحوم **علاءالدین‌فریداراکی** فرزندم مرحوم آیت‌ا... حاج سید احمد اراکی را با تاسف فراوان اعلام میدارد، مجلس ترحیم فقید سعید (مردانه و زنانه) روز پنجشنبه سیزدهم شهریور ازساعت ۵تا۷ بعداز ظهر در خانقاه صفی علیشاه منعقد داست .
شهمنش. خاکباز. سجادپور. رفیع. رضا. یزدان‌دوست. دکتر سجادیه. سرهنگ سجادی. محی‌الدین حجتی امامی. مهندس حجتی امامی. دکتر حجتی امامی. یاوری. محسنی عراقی. دکتر ندیم. فریبور. عمادالدین اراکی. تهامی.غریور محسنی. محسنی. سجادی. شیخ‌الاسلامی. بزرگ‌نیا. دیبا. خانبلوکی. احتشام‌زاده. سجادی امامی. محسنی سجادی. مدثر. یثربی . یثربی‌نژاد . شکوهی محسنی . قائم‌مقامی . مهرداد قائم‌مقامی. شاه خلیلی. صفاری. هدایتی. مکی‌نژاد. میرفخرائی. علی‌آبادی . نام‌آور . اکبر خانزاده . رفیعی . شیبانی. ابراهیمی. شفیعی .

خانواده فرید اراکی با دریغ و تاسفی زایدالوصف درگذشت همسر و پدرعزیز خودرا باطلاع دوستان‌و بستگان وآشنایان میرسانند. مجلس ترحیم فقید سعید روزپنجشنبه سیزدهم شهریور ازساعت ۵تا۷ بعدازظهر در خانقاه صفی علیشاه منعقد است .
اجلاله فرید اراکی (رفیع) . سراج‌الدین فرید اراکی دکتر جمال‌الدین فرید اراکی. حورا فرید اراکی (یاوری). حمید فرید اراکی. رخشنده فرید اراکی . دکتر حامد فرید اراکی. فرید فریداراکی. سرهنگ یاوری. خانقاهی.

دوستان فقید سعید جناب آقای علاءالدین فریداراکی با قلبی شکسته وتاسفی عمیق درگذشت دوست صمیمی و رفیق دیرین خودرا باطلاع میرسانند . مجلس ترحیم آن شادروان روز پنجشنبه ۱۳ شهریور از ساعت ۵ الی۷ بعد از ظهر در خانقاه صفی علیشاه منعقد است .
سیدمحمد میرهادی. دکتر وجیهه‌ا... پارسا. عزیزا... احتشام‌زاده . سرهنگ عطاءا... قائم مقامی. جعفر مدثر . بهاءالدین مدثر . محمود باقری . عبدالحسین سلطانی . فضلا... پروین. محبوب پروین. محمد بیکلیک. محمدعلی ابراهیمی. نصرا... خالقی. حاج شیخ ابراهیم بیات . حاج محمد فراهانی. حاجی رضیا... فراهانی. تولیتی.
آ ـ ۹۴۸۷

بانهایت تاسف وتالم درگذشت شادروان **سالارمیرهارون** را باطلاع عموم بستگان و آشنایان میرساند: مجلس ختم زنانه و مردانه آنمرحوم در روز پنجشنبه ۱۳ر۶ر۵۴ از ساعت ۴تا۶ بعداز ظهر در کنیسای یوسف‌آباد خیابان محمد رضا شاه ـ کوچه پانزدهم منعقد است .
خانواده‌های : میرهارون. میرهارونی. حاسید. یمینی. برخوردار. اخوت. عطارچی. صبوحی. حاتمی. ذهابیان . طور. ناتان. ارسطوزاده. لیب. رئوف. کامران. سلامتی.

بانهایت تاسف فوت عزیز از دست رفته خود ـ سیدرضا بنی‌فاطمی را (در اثر تصادف) به اطلاع کلیه دوستان و آشنایان او میرساند . مجلس ختم آن مرحوم از ساعت ۴ تا ۶ روز جمعه ۱۴ر۶ر۵۴ در مسجد مجد برگزار میشود .
خانواده های بنی فاطمی ـ شاداختر ـ چهارمحالی ـ خطیبی ـ خوش پیمان ـ تجاره ـ دلجو ـ مقدم ـ بخشائی ـ میدانچی ـ نمازی شیرازی ـ عمادی‌پور ـ ساغری ـ بختیاری‌نژاد ـ صدیقیان ـ قریب ـ برومند ـ احمدپور ـ مظاهری ـ انصاری ـ نوائی ـ رشیدی ـ میرانی ـ انصافی ـ سلطانی ـ حسینی ـ یوسفی .
آ ـ ۲۸۱۸۷

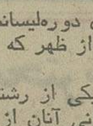

با نهایت تاثر و تاسف درگذشت مادر عزیزمان **سالارمیرهارون بیاتریس سراجیان** را باطلاع فامیل و دوستان میرساند مراسم‌مذهبی آن مرحومه روز پنجشنبه ۱۳ شهریور ماه ساعت ۳٫۵ بعد از ظهر در کلیسای ارامنه واقع در خیابان قوام‌السلطنه برگزار و سپس به آرامگاه ابدی ارامنه واقع در دولاب تشییع خواهد شد .
خانواده‌های سراجیان. گورکیان. خاراطیان. خاچیکیان.

بسم‌الله الرحمن الرحیم
انا‌لله وانا الیه راجعون
دراین موقع که پس از رحلت فقیه اسلام و مسلمانان حامی مقام شامخ ولایت کبری **حضرت آیت‌الله العظمی‌آقای والد** قدس‌اله تربته بمحل اقامتم (شهرری) بازگشت نموده‌ام شب جمعه ۲۸ شعبان برابر با ۱۴ شهریور بعد از نمازمغرب و عشاء در مسجد جامع صحن مطهر حضرت عبدالعظیم(ع) مجلس ختم منعقد میشود. انشاءالله تعالی ضمنا یادآور می شود عصر پنجشنبه مجلس زنانه در بنده منزل خیابان حرم کوچه اعتمادی برگزار خواهد شد .
سید نورالدین میلانی

کل من علیها فان
با نهایت تاثر و تاسف درگذشت جانگداز جوان‌ناکام **آقای مهدی معظمی فلاح** فرزند جلیل آقای حاج حسین‌آقا معظمی همشیرزاده حقیر ونوه‌مرحوم آیت‌الله کاشانی‌اعلی الله مقامه الشریف مجلس ختمی درمسجد مجدروزپنجشنبه ۱۳ شهریور ماه از ساعت ۵تا۷ بعدازظهر برقرار است .
الاحقر سید محمد کاشانی عفی‌عنه

با اندوه فراوان درگذشت جانگداز فرزند و برادر عزیزمان شادروان مهدی معظمی فلاح نوه مرحوم آیت‌الله کاشانی را باطلاع خویشان ودوستان میرساند .
مجلس ترحیم روز پنجشنبه ۱۳ شهریور ماه ازساعت ۵تا۷ بعداز ظهر در مسجد مجد برگزار خواهد شد .
اختر کاشانی. حاجی حسین . مهندس جواد. پروین. رضا. پرویز. مسعود. نسرین وسیما معظمی فلاح.

با نهایت تاسف وتاثر درگذشت جوان ناکام مرحوم **مهدی معظمی فلاح** فرزند حاج حسین معظمی فلاح و نوه مرحوم آیت‌الله کاشانی را باطلاع اقوام و دوستان می رساند. مجلس ترحیم مردانه وزنانه‌آن‌فقید سعیدروزپنجشنبه ۱۳ شهریور ماه جاری ازساعت ۵تا۷ بعدازظهر در مسجد مجد برگزار میگردد .
خانواده های : آیت‌الله کاشانی . معظمی فلاح و فامیل‌های وابسته .

بانهایت تاسف فوت شادروان **بانو گل ایران سپهری** را باطلاع کلیه دوستان و آشنایان میرساند . مراسم ختم آن مرحومه ازساعت ۶تا۸ بعدازظهر روزشنبه ۱۵ شهریور ماه در خانقاه صفی علیشاه برگزار میشود .
خانواده‌های : سپهری. سپهر . پرورش . قزل‌ایاغ . وزیری. شریف . مولر. دبیر سپهری . حیات‌غیب . فلاح آریانپور. زندنیا. شیخ‌الاسلام‌زاده. مشایخی. قراچه‌داغی . فاطمی. نصرتی. صبا. کوچک. ستوده .

باکمال تاسف درگذشت مرحوم **ابوالقاسم آشتیانی** پدر آقایان نصراله و فرخ آشتیانی را باطلاع فامیل و دوستان میرساند بنابه‌وصیت آن‌مرحوم، مجلس‌یادبودی برگزار نمی‌گردد و هزینه مربوطه صرف امور خیریه خواهد شد .
خانواده‌های: آشتیانی آشتیانی. آشتی. دیالمه. محوی. فروزان. صوراسرافیل. آشتی بقائی. رضوان پیروزگر . رهرو . مرشدی. ملکی. وسایر خانواده‌های وابسته.
آ ـ ۲۸۱۶۲

روزنامه اطلاعات ـ مصیبت وارده را بعموم بازماندگان آنمرحوم تسلیت میدهیم
آ ـ ۲۸۲۱۱

بانهایت تاسف درگذشت **بانو زرین‌تاج صفائی ثابت** مادر گرامی سرکار سرهنگ امیر عباس ایلخان را به‌اطلاع فامیل ودوستان گرامی می‌رساند، مجلس ترحیم‌آنشادروان روز پنجشنبه ۱۳ر۶ر۵۴ از ساعت ۱۲ الی ۱۴ (از ظهر تا ۲ بعدازظهر) در خانقاه صفی علیشاه برگزار میگردد .
خانواده‌های ایلخان. مقصودی‌فر . مقصودی‌بیک . سهامی . خوشگو . اسفندیاری . بختیاری . آشتیانی . روحانی‌زاده. دانشور. حقیقی تهرانی. لهی کرمانی. ایزد. غفاری. آذرپاد. میرزا حسین .
روزنامه اطلاعات ـ مصیبت وارده را بعموم بازماندگان آنمرحومه تسلیت میدهیم
آ ـ ۲۸۱۸۱

با کمال تاسف درگذشت ناگهانی فقید سعید **مهندس مسیح فامورزاده** مدیر کل ترافیک وزارت راه و ترابری را باطلاع کلیه دوستان و آشنایان میرسانیم .
مجلس ختم آنمرحوم روز پنجشنبه ۱۳ شهریور ماه از ساعت ۳تا۵ بعداز ظهر در مسجد الجواد برگزارخواهد گردید .
از طرف دوستان همدوره دانشکده فنی دانشگاه تهران ـ قالیباقیان. امام. اخویان. آل‌یاسین. انوری. اعرابی.بانکی. پاشا. پورآذین. پیرایش . حکمی . خسروی کردستانی . رضائی. زهری. سیحانی . سنوده . سیاوشان شیرازی . شاداب. شریعتی. شفیع‌نیا. شمسائی. عطاردیان. فروتنی . قانع بصیری. مهرابیان . مزینی . معروف مقدم . معلمی . نظامی. هاشمیان . هندی. هاشم‌زاده فلاح. هاشم‌زاده‌بایکی. صارمی. فلاح. صدیق وزیری. محسنی. طاهری. آسنگری. عقیلی. صانع‌مبارز. کلکته‌چی. فرنوش. شامرادی.استوار. مشیرفر. نظرداد .
آ ـ ۹۴۹۱

با نهایت تاسف و تاثر درگذشت ناگهانی شادروان **مهندس مسیح فامورزاده** مدیر کل ترافیک و نظارت‌برامور حمل ونقل وزارت راه و ترابری را باطلاع میرساند مجلس ترحیم آن مرحوم روز پنجشنبه ۱۳ر۶ر۵۴ از ساعت ۳ الی ۵ بعدازظهر در مسجد الجواد واقع در میدان ۲۵ شهریور منعقد خواهد بود .
کارمندان اداره کل ترافیک و نظارت برامور حمل‌ونقل
آ ـ ۲۸۱۹۰

فارغ‌التحصیلان سال ۳۷ـ۳۸ دانشکده فنی رشته‌راه وساختمان درگذشت بسیار عزیز خود **مهندس‌مسیح فامورزاده** را به‌اطلاع میرساند. مجلس ترحیم روزپنجشنبه ۱۳ر۶ر۵۴ ازساعت ۳ الی ۵ بعدازظهر در مسجد الجواد منعقد خواهد بود .
از طرف دوستان مهندس مهدی اعرابی
آ ـ ۹۴۴۷

با نهایت تاسف و باقلبی شکسته و روحی فرسوده و آزرده درگذشت ناگهانی و غیرمنتظره همسر عزیز و بهتر از جانم آقای **مهندس مسیح فامورزاده** مدیر کل اداره‌ترافیک وزارت راه‌را باستحضار عموم بستگان‌ودوستان میرسانم .
مجلس ترحیم زنانه ومردانه آن شادروان از ساعت ۳تا۵ عصر روز پنجشنبه ۱۳ر۶ر۵۴ در مسجد الجوادواقع در میدان ۲۵ شهریور برگزار خواهد شد .
همسر داغدیده ـ چهره انوری‌پور

باکمال تاسف وتالم درگذشت ناگهانی فرزند دلبند و برادر عزیزمان مرحوم **مهندس مسیح فامورزاده** مدیر کل اداره ترافیک وزارت راه را باستحضار کلیه بستگان و دوستان میرسانیم .
مجلس‌ترحیم آن شادروان از ساعت ۳تا۵ عصر روز پنجشنبه ۱۳ر۶ر۵۴ در مسجد الجواد واقع در میدان ۲۵ شهریور برگزار خواهد شد .
حاجیه خانم کاظم‌زاده. کریم. ناصر. منصور. محترم. عزت‌السادات. پوراندخت و گیتی فامورزاده .
آ ـ ۸۳۳۶

خانواده‌های : فامورزاده. انوری‌پور . کاظم‌زاده . رجحان. حمزه‌دوست. فاموریان. فاموری. قائم‌مقامی. فرخ زادی. نفردی. طالب‌الحق. ورزی. شاملو. ایزدستا.صانعی. اسکندانی. امین‌زاده. وحنائی وسایر خانواده‌های وابسته.
باکمال تاثر و تالم درگذشت ناگهانی آقای **مهندس مسیح فامورزاده** مدیر کل اداره ترافیک وزارت راه را باستحضار عموم‌بستگان ودوستان میرسانند .
مجلس ترحیم زنانه ومردانه آن فقید سعید از ساعت ۳تا۵ عصر روز پنجشنبه ۱۳ شهریور در مسجد الجواد واقع در میدان ۲۵ شهریور ماه ومراسم شب هفت آن‌مرحوم از ساعت ۴تا۶ عصر روز شنبه ۱۵ شهریور ماه درشبستان شماره ۲ بهشت‌زهرا برگزار خواهد شد .
روزنامه اطلاعات ـ مصیبت وارده را بعموم خانواده‌های عزادار بویژه بازماندگان آنمرحوم تسلیت میدهیم
آ ـ ۷۷۱۷۸

هوالباقی
با نهایت تاسف درگذشت مرحوم مغفور **غلامحسین درخشان** را باطلاع میرساند. مجلس ختم زنانه و مردانه آن مرحوم روز پنجشنبه سیزدهم شهریور از ساعت ۴ الی ۶ بعدازظهر در مسجد احمدیه واقع د رنارمک ایستگاه سید چهارراه مینو منعقد خواهد شد .
خانواده های : درخشان . ممی‌زاده.شادپور.جیره.جعفری آرغا . پیرایش . بشیری.سرابادانی.زاهدی و کلیه همکارانش
آ ـ ۲۸۲۰۵
روزنامه اطلاعات ـ مصیبت وارده را بعموم بازماندگان آنمرحوم تسلیت میهیم

سناتورها و نمایندگان دوره ۲۳ مجلس شورای ملی از استان‌گیلان‌بانهایت تاسف درگذشت‌بانوی ارجمند ونیکوکار سرکار بانو رابعه مهرالسلطنه (سمیعی) بزرگ‌خانواده محترم سمیعی فرزند مرحوم ادیب‌السلطنه و همسرمرحوم نبیل‌الملک سمیعی را باطلاع میرساند .
مجلس ترحیم مردانه وزنانه آن شادروان ازساعت ۴تا۶ بعدازظهر روز شنبه ۱۵ شهریور ماه در خانقاه صفی علیشاه برگزار خواهد شد .
محمد علی صفاری. حسن‌اکبر. نیره ابتهاج سمیعی . دکتر شمس‌الدین ابوالهدی. مهدی احمد. نادر ادیب سمیعی. مهندس اسدی لنگرودی. اسمعیل اکبر. منصور انشاء . سید محمود توسلی. هلاکو رامبد. علیقلی سمیعی. دکترپوسف قطب. علی پرویزی. هوشنگ راسخ. عباس علی ملک‌معزی.
آ ـ ۲۸۲۱۶

با کمال تاسف درگذشت بانوی نیکوکار **خانم رابعه** سمیعی (مهرالسلطنه) مادر گرامی دوست و همکار محترم آقای دکتر خسرو سمیعی را ضمن عرض تسلیت بایشان به اطلاع دوستان و آشنایان میرساند بهمین مناسبت مجلس ترحیمی در روز شنبه ۱۵ر۶ر۵۴ از ساعت ۴تا۶ بعداز ظهر در خانقاه صفی علیشاه منعقد میباشد .
گروه پزشکان بیمارستان تهران

با نهایت تاسف درگذشت بانوی ارجمند **رابعه‌سمیعی (مهرالسلطنه)** را باطلاع میرساند. مجلس ختم مردانه‌وزنانه آن شادروان از ساعت ۴تا۶ بعدازظهر روز شنبه‌پانزدهم شهریور در خانقاه صفی علیشاه برپا خواهد بود .
خانواده سمیعی

باکمال تاسف درگذشت بانوی متقی و مهربان و بزرگ خانواده جلیل سمیعی روانشاد **رابعه سمیعی (مهرالسلطنه)** را باطلاع‌میرساند. مجلس‌ترحیم مردانه وزنانه‌فقیده سعیده ازساعت ۴تا۶ بعدازظهر روز شنبه‌پانزدهم شهریور درخانقاه صفی علیشاه برگزار خواهد شد .
حسین معادی. سیامک جلالی . اسکندر افشار. منوچهر برجسته. مسعود راد. بهمن نقشینه‌پور .

درگذشت بانوی مهربان و باتقوا و بزرگ خانواده سمیعی شادروان **بانو رابعه سمیعی** (مهرالسلطنه) راباطلاع میرساند. مجلس ترحیم مردانه وزنانه آن‌شادروان ازساعت ۴تا۶ بعدازظهر روز شنبه پانزدهم شهریور در خانقاه صفی علیشاه برپا خواهد بود .
حاجیه غفوری . دکتر محمد سمیعی . سرنیپ احمد آجودانی. سرتیپ محمد حسین جهانشاه. ابراهیم‌همایونفر. دکتر محمد منیری. عباس معزالدین پیروزبخت. دکتر احمد یلدا. رضا شایگان. احمد اشتری. موسی اشرفی. فتحعلی امیر ابراهیمی. رضا کامشاد. منوچهر برجسته .
آ ـ ۹۴۷۹
روزنامه اطلاعات ـ مصیبت وارده را بعموم افراد خانواده‌های عزادار بویژه بازماندگان آنمرحومه تسلیت می‌دهیم .

با نهایت تالم و تاسف درگذشت **آقای سلیمان‌خوارزمی** را باطلاع دوستان و آشنایان میرساند مجلس ترحیم مردانه وزنانه آن مرحوم روز شنبه ۱۵ شهریور ماه از ساعت ۲ الی۴بعدازظهر در خانقاه صفی علیشاه برگزار میگردد .
هرمز بختیاری ـ رسول برویزی

با تالم و تاثر فراوان درگذشت شادروان سلیمان **خوارزمی** بزرگ خاندان خوارزمی را باطلاع بستگان و دوستان میرسانیم مجلس ترحیم مردانه و زنانه آن مرحوم روز شنبه ۱۵ شهریور ماه از ساعت ۲ الی ۴ بعداز ظهر در خانقاه صفی علیشاه برگزار میشود .
خانواده‌های : خوارزمی. نگهبان. پارسی. کسرا . گلریز. نیشابوری. رحمان ستایش. سپاسدار. دلیلی. خوزان حکمت. محجوبی. حاتم‌زاده . باقری . شفقی . ماجدی . بهنوئی‌نیا. بشیراعظمی. پوراحمد. سلطانی. پرورش‌استماکی فروزان. تیموری .

با نهایت تاثر و تاسف درگذشت برادر و پدربزرگوارمان شادروان **سلیمان خوارزمی** را باطلاع دوستان و آشنایان میرساند مجلس ترحیم مردانه وزنانه آن مرحوم روزشنبه ۱۵ شهریور ماه از ساعت ۲تا۴ بعداز ظهر در خانقاه صفی علیشاه برگزار میشود .
حبیب‌اله خوارزمی. مرتضی خوارزمی. تاجی‌خوارزمی. منتها خوارزمی. مریم خوارزمی. اختر خوارزمی . بدری کشنگر. خسرو . فرح. بهرام. شهرام. نگهبان پارسی.
روزنامه اطلاعات ـ مصیبت وارده را بعموم خانواده‌های عزادار بویژه بازماندگان آنمرحوم تسلیت می‌دهیم

تسلیت

جانواده‌ی محترم لشگری مخصوصا آقایان بزرگ لشگری، منوچهر لشگری، حسین لشگری تسلیت عرض نموده بقای عمر و سلامت بازماندگان را از خداوند بزرگ مسئلت داریم .
مهندس ایرج مدیری. مهندس فرخ مدیری . مهندس نادر مدیری. تورج مدیری .

جناب آقای دکتر انور خامنه‌ای
مصیبت وارده را از صمیم قلب تسلیت میگوئیم .
پری اباصلتی ـ هوشنگ میرهاشم

با نهایت تاسف وتاثر درگذشت نابهنگام دوست بسیار ارجمند سرکار سرهنگ احمد علی جواهری را به همسر گرامی‌اش بانوفروغ جواهری وبازماندگان‌آنمرحوم تسلیت می‌گوییم .
تبریز ـ سرلشگر ایروانلو و بانو . سرهنگ سپندار وبانو . سرگرد امیری وبانو .

استاد گرامی جناب آقای دکتر محمد علی مولوی
درگذشت پدر گرامیتان را از صمیم قلب تسلیت عرض می‌نمایم .
دکتر حسام‌الدین خرمی

جناب آقای داود نایب عزیز و بانو و ناهید و حمید عزیز
بانهایت تاثر و تاسف درگذشت نابهنگام جوان ناکام سیمین را بشما تسلیت گفته بقای عمر شما ودیگر بازماندگان را از خداوند بزرگ مسئلت داریم .
فرشید اوریان. همایون حقشناس. ناصر سبزمزار . پرویز عشرتی. فرخ قبادی. احمد مجتهد. محمد نجمائی.

جناب آقای مهدی سمیعی
بانهایت تاسف و تالم مصیبت وارده را از صمیم قلب تسلیت عرض نموده سلامت و بقای عمر جنابعالی و سایر بازماندگانرا ازدرگاه ایزد متعال مسئلت دارد .
شاهپور راسخ. مهدی صفویان. الکساندر کنستانتین مژلومیان. بدرالدین مرعشی. محمد باقر نمازی. عبداله شاه امیری. پرویز حکمت. خسرو بهروز. فیروز توفیق .

جناب آقای رضا بازرگان
استادان و کارکنان دانشکده علم و صنعت ایران
مصیبت از دست رفتن عمویتان را تسلیت گفته و بقاء عمر شما و دیگر بازماندگان را از خداوند بزرگ‌مسئلت دارند.
باشگاه استادان دانشکده علم و صنعت ایران

جنابان آقایان مهدی عظیما و فریدون قائم مقامی
استادان وکارکنان دانشکده علم و صنعت ایران
باکمال تاسف مصیبت وارده را تسلیت عرض نموده وخود را در غم شما شریک میدانند .
باشگاه استادان دانشکده علم و صنعت

تسلیت

سرکار سرهنگ ایلخان
مصیبت وارده را بشما و خانواده محترم تسلیت عرض می نماید .
سرهنگ آصف

آقای مهندس عزت‌اله فلکشاهی
دوستان و همکاران اداری شما باتاثرفراوان ازمصیبتی که بشما وارد آمده مطلع شدند و خود را در غم شماشریک میدانند .
آصفزاده ـ پورطواف ـ شفیعی ـ جمال شیرازی ـ ارستانی

دوست عزیز آقای محمد رضا ساعتی
بانهایت تاسف و ـ تاثر مصیبت وارده ناشی از فوت خواهرتان را صمیمانه تسلیت گفته وبقای عمر شما را از خداوند متعال خواهانم .
نماینده سیتی‌زن ـ اسماعیل مولانا

پزشکان و کارکنان مرکز پزشکی رضاپهلوی
درگذشت مرحوم مهرالسلطنه مادر جناب آقای دکترخسرو سمیعی رئیس بخش اورتوپدی را بفرزند ارجمند و خانواده گرامی ایشان تسلیت عرض نموده سلامت و بقاء و عزت و صبر جمیل برای بازماندگان آن مرحوم از خداوند متعال خواستار است .
مرکز پزشکی رضاپهلوی ـ دکتر حسین قریب

جناب آقای تیکران سراجیان
با کمال تاسف درگذشت مادر گرامیتان را صمیمانه تسلیت عرض نموده سلامت و بقاء خاندان سراجیان و بازماندگان را از درگاه خداوند متعال مسئلت مینمائیم .
خامنه‌ای برادر ارجمندتان را به آنجناب و خانواده محترم
کارکنان شرکت تجارت ایران

جناب آقای مهندس جواد شهرستانی
باکمال تاسف مصیبت وارده را تسلیت عرض کرده برای شما سلامت و طول عمر آرزو مینمایم .
دکتر علی اصغر خوشنویس

جناب آقای اسماعیل سمیعی
مصیبت وارده را به‌جنابعالی و خانواده محترم‌تسلیت عرض مینمائیم .
نصراله سماعی ـ مهدی صفی‌نیا
آ ـ ۲۸۱۷۴

جناب آقای دکتر ابراهیم خامنه‌ای
با اندوه فراوان درگذشت شادروان مهندس حبیب تسلیت عرض مینماید .
هیئت مدیره مهندسین مشاور رهاب

جناب آقای تیرداد سراجیان
بانهایت تاثر و تاسف درگذشت مادر گرامیتان را به شما و بستگان شما تسلیت می‌گوئیم .
هیئت مدیره و کارمندان شرکت سهامی خاص گارنی
آ ـ ۹۵۰۳

جناب آقای حسین قاسمی
درگذشت ناگهانی دوشیزه سیمین نایب عزیز را در امریکا بشما و خانواده محترم تسلیت گفته و خودرا درغم شما شریک میدانیم .
حسن اربابی و بانو

باکمال تاسف درگذشت ناگوار دوست وفادارم شادروان آقای کاظمی‌زاده را به خانواده محترم آن شادروان‌تسلیت عرض می‌نمایم .
حسن یکانلو

دوست عزیز جناب آقای کیهان‌پور مدانی
اجازه فرما دراین سوگ بزرگ شریک غمهایت باشیم.
محمد واصفی. حسین سربازی. جوادی‌نژاد. حسامی .
آ ـ ۲۸۱۷۹

جناب آقای نعمت‌اله حیدری اشترجانی
در نهایت تاسف درگذشت دردناک مادر گرامیتان را تسلیت عرض کرده، خودرا در این مصیبت بزرگ سهیم میدانیم.
آصف بهرامی . حاجی هوشنگ راست‌گفتار

جناب آقای دکتر سید حسن جوادی
بانهایت تاسف مصیبت وارده را تسلیت عرض نموده بقاء عمر شما و بازماندگان محترم را از خداوند متعال‌مسئلت داریم .
دکتر نجف شعار. دکتر شادمانی دکتر حسن بصیری. دکتر پرویز امینی. سلیمان امینی. دکترپرویز رشیدی.دکترعلی رضوانی. دکتر خوانساری. صادق ارزنده .

یادبود

یادبود
بمناسبت تصادف شب جمعه ۱۳ر۶ر۵۴ با چهلمین‌روز رحلت مرحوم آیت‌ا... **آقای حاج سید محمد باقر شهیدی گلپایگانی** قدس‌سره مجلس یادبودی در مسجد توتونچی خیابان غفاری ازساعت ۵ر۷ بعدازظهر منعقد امیداست عموم طبقات مخصوصا سلسله جلیله علماء اعلام دامت برکاتهم شرکت فرمایند .
خانواده شهیدی خائف ـ شیروانی
آ ـ ۲۸۰۹۹

بمناسبت شب سال درگذشت همسر عزیزم **لطف‌الله محتشمی** مجلس یادبودی ازساعت ۶بعدازظهر پنجشنبه ۱۳ شهریور درمنزل شخصی واقع در زعفرانیه ـ خیابان منصور منعقد است .
توران منصور

یک سال گذشت
یک سال سخت برهمه آشنا گذشت
بنگر چسان زمانه بی‌بها گذشت
دست اجل گرفت گریبان یک پدر
بااین پدر شدند دو فرزند همسفر
بمناسبت یکمین سال درگذشت شادروان **کورش ایشو** و دو فرزند دلبندش **سنتیا و فریدون ایشو** مجلس‌یادبودی روز جمعه ۱۴ شهریور ماه از ساعت ۴ الی ۷ بعد ازظهر در کلیسای حضرت طوما واقع در امیرآباد خیابان وزیر منعقد میباشد .
فامیل ایشو ـ ولی بابازاده و خانواده‌های وابسته .

سپاسگزاری

بدینوسیله از بستگان و دوستانی که بمناسبت درگذشت شادروان محمد منصورپرتوی اظهار همدردی فرموده‌اند صمیمانه تشکر مینمائیم .
خانواده پرتوی

نوار ادان مخصوص مساجد (رایگان)
موسسه آهنگ آسمانی علاومبر پخش انواع نوارهای آموزنده مذهبی قرآن ـ سخنرانی ـ اشعار ـ مراثی برای‌همه مساجد سرتاسر ایران قرآن واذان‌های متعدد و جالبی‌تهیه و مجانا دراختیار آنها قرار میدهد .
متصدیان مساجد میتوانند به‌آدرس موسسه مراجعه و نوار اذان مورد لزوم خود را بخواهند .
تهران ـ مقابل میدان ارک سرای دلگشا ـ تلفن ۵۳۷۱۲۸ توسلی
آ ـ ۹۴۲۱

اطلاعیه اتحادیه صنف صحاف پایتخت

بطوریکه همکاران گرامی اطلاع دارند ، نرخ انواع دفاتر مدرسه و غیره که مورد قبول مرکز بررسی قیمت ها واتحادیه می باشد ،در روزنامه های کثیرالانتشار عصر ۱۰ر۶ر۵۴ تهران برای آگاهی همگان چاپ و منتشر می گردد ـ یقین است‌نصب‌برچسب قیمت فروش برروی هر کالا تابلوی مخصوص قیمت در محل فروش کالا بطوریکه در معرض دید خریدار باشد ، مورد توجه همکاران می باشد .
نکته‌ای که بسیار مهم و بازگوئی آن ضروری بنظر می رسد آنستکه صاحبان وواحد های تولید کننده‌ءدوه بررعایت نرخ فروش باید در کیفیت و کمیت کالاها فوق‌العاده دقیق باشند که از هر لحاظ کامل وکافی باشد و بدین جهت نکات ذیل را متذکر می شود :
۱ـ قطع دفاتر نباید از اندازه‌های تعیین شده در اعلان مرکز بررسی قیمت ها کوچکتر باشد .
۲ـ تعداد برگهای هر دفتر یا دفترچه کمتر از شماره‌روی جلدنباشد.
۳ـهر دفترچه با دو مفتول از دو محل دوخته شود .
۴ـ خط‌کشی وروی جلد باید مطابق استاندارد باشد . بطور کلی از لحاظ فنی رعایت تمیزی واستحکام کارعملی شود .
۵ـنوع کاغذ باید ۵۰ گرمی و یا مطابق آنچه که از لحاظ گرم کاغذ برای انواع دفاتر تعیین‌شده‌است‌باشد واستفاده از کاغذ نامرغوب از قبیل سولفایت وکاهی وکتابی‌تخلف‌محسوب میشود .
۶ـ تهیه دفتر ویادفترچه مشابه با اقلام اعلان شده مرکز بررسی‌قیمت ها بانوع کاغذ نامرغوب بطوریکه نامرغوبی آن مشخص نباشد و خریدار را مغبون سازد ، تخلف منظور میشودو کسانی که این قبیل دفاتر را از پیش ساخته و موجود دارند ، باید آنها را باذکر علت و نرخ کمتربفروشند .
۷ـ برای تشخیص واحد تولید کننده نام‌ونشانی (آدم) سازنده باید برروی جلد دفترچاپ و مشخص‌باشد.
انتظار دارد همکاران عزیزضمن رعایت نرخهای تعیین شده با عرضه کردن کالای سالم که کمیت و کیفیت آن با امانت و صداقت کامل تهیه‌شده باشد مانند همیشه بکار و حرفه شریف خدمت بفرهنگ کشور را ادامه داده و در حفظ نام‌نیک صنف کوشاباشند .
**ضمنا از هم میهنان ارجمند و مصرف کنندگان محترم نیز تقاضا می نماید چنانچه خدای نخواسته در هریك از موارد فوق‌الذکر خلافی مشاهده

سال پنجاهم ـ شماره ۱۴۸۰۰

اطلاعات ۱۳۰۴

سه شنبه ـ یازدهم شهریور ماه ۱۳۵۴
بیست و پنجم شعبان ۱۳۹۵ ـ دوم سپتامبر ۱۹۷۵

ساعات شرعی

استخراج دکتر ریاضی کرمانی

اذان مغرب . . . . ساعت ۶ و ۵۲ دقیقه
اذان صبح (فردا) . . . .ساعت ٤ و ٤ دقیقه
طلوع آفتاب (فردا) . . . ساعت ۵ و ۳۷ دقیقه
ظهرشرعی (فردا) . . . .ساعت ۱۲ و ۵ دقیقه
اذان مغرب (فردا) . . . ساعت ۶ و ۵۰ دقیقه

در پارلمان ایران

گفتگوها و مذاکرات نمایندگان

برای انتخابات هیئت‌رئیسه مجلس شورای‌ملی

علیرضا شفائی

امروز اطلاع حاصل شد که در تالار جلسه علنی مجلس شورایملی تا اطلاع ثانوی بسته شد و «هجوم» نمایندگان‌جدید برای « اشغال جا » متوقف گردید .

مهندس عبدالله ریاضی رئیس مجلس شورای ملی امروز در یک گفتگوی تلفنی خبر داد تا مجلس افتتاح نشود هیچیک از نمایندگان نمی‌تواند در تالار جلسه علنی «جا» ذخیره کند . پس از گشایش مجلس ـ موضوع در یک جلسه خصوصی ـ مورد مذاکره قرار خواهد گرفت و بدنبال اخذ تصمیم لازم ـ نمایندگان خواهند توانست صندلیهای خود را در تالار جلسه علنی « نشاندار » سازند . وی در خصوص اعضای کمیسیون های پارلمانی و دوره جدید که اسامی آنان اعلام شده بود توضیح داد که اینکار بموجب تمایلی که نمایندگان جدید در پرسشنامه‌ها ابراز داشتند صورت گرفت و مسلما بعد ازگشایش دوره جدید ـ مطابق آئین‌نامه داخلی عمل خواهد شد .

بحث «حکومت عدد»!

هرچه به هفدهم شهریور ـ روز گشایش دوره جدید مجلسین سنا و شورای ملی یا نخستین پارلمان رستاخیزنزدیکتر میشویم ـ بحث وگفتگو برای‌رسیدن به توافق درتعیین نامزد های هیئت رئیسه مجلس شورای ملی ـ شکل تازه‌تری بخود میگیرد . وابستگان به «جناح»ها با اینکه هنوز ترکیب‌سازمانی و گروهی ندارند ـ خواستار فرستادن افرادی از جناح خود به هیئت رئیسه مجلس و کمیسیونهای پارلمانی هستند و جسته گریخته شنیده میشود جناحی که اکثریت دارد و تاکنون جمع بیشتری به آن پیوسته‌اند ـ مسئله « حکومت عدد » را مطرح میکند . در مقابل جمعی دیگر ازنمایندگان ـ « حکومت عدد » را برای مجلس رستاخیز که همه‌ی اعضای آن در یک حزب عضویت دارند و حزب « تصمیم گیرنده » است . اصولی نمی‌دانند .

یک نظر این است که برای یکسال آینده یا نخستین سال عمر بیست و چهارمین دوره قانونگزاری ـ ترکیب هیئت رئیسه کنونی مجلس شورای ملی ـ جز دو منشی و سه کارپرداز که جای آنان بواسطه راه نیافتن به مجلس جدید خالی است . همچنان حفظ شود و تنها پنج چهره جدید وارد هیئت رئیسه شوند اما تاکنون گروههای مختلف تنها در مورد مهندس عبدالله ریاضی برای ریاست مجلس به توافق رسیده‌اند .

استدلال نمایندگانی که به جناح ترقیخواه پیوسته‌اند این است که در مجلس ـ جناح‌ها مقابل یکدیگر صف‌آرائی ندارند و «اکثریت» و «اقلیت» مطرح نیست ـ اما این منطق هم هست که اعضای جناح‌ها بهرمناسبت ، یا عقیده سیاسی ویا «یکدیگر پسندی» دور هم جمع شده‌اند و بدین جهت افراد هم «جناح» خود را ترجیح میدهند تا در هیئت رئیسه مجلس وکمیسیونها عضویت داشته باشند . نکته‌ای که نمایندگان جدید مطرح‌میکنند ان است همانطور که رستاخیز ۲۲۰ تن از ۲۶۸ چهره مجلس شورای ملی را تغییر داده است ـ دلیلی ندارد که این تغییر در ترکیب هیئت رئیسه آینده اثر نگذارد !

نامزد گروههای مختلف و جناح‌ها

تاکنون برای دو کرسی «نیابت ریاست مجلس» شش تن از سوی گروههای مختلف کاندیدا شده‌اند که عبارتند از : دکتر حسین خطیبی ـ دکتر جواد سعید ـ دکتر مصطفی الموتی ـ هلاکو رامبد ـ دکتر ابراهیم چهرازی ـ دکتر منوچهر آزمون و دکتر محمدحسین موسوی از این ۷ تن ـ گویا هلاکو رامبد و دکتر چهرازی عضو جناح «ترقیخواه» هستند که گفته میشود این جناح عضو بیشتر در مجلس دارد . همچنین جدا از اسامی مهندس حاج‌حسن صائبی ـ دکترمهین صنیع ـ علی‌اصغر مظهری و دکتر رئیسی که اکنون در سمت «منشی» عضو هیئت رئیسه مجلس هستند ، از سوی گروههای مختلف نام ۷ تن دیگر از نمایندگان : دکتر محققی ـ پری اباصلتی ـ ویدا داودی ـ دکتر واحدی ـ هرمز پیشوائی ـ جلال تقوی و رضی چلاجور، برای راه یافتن به هیئت رئیسه در سمت «منشی» برده میشود و در حقیقت ۱۱ تن داوطلب رسیدن به ۶ کرسی هستند .

برای ۳ «کاریرداز» نیز نام هفت تن برده میشود که مذاکره برای حصول توافق جریان دارد . این هفت تن‌عبارتند از پنج نماینده قدیمی : دکتر محمدحسین اعتمادی ـ دکتر حیدرقلی برومند ـ فضل‌الله کاسمی ـ مهندس حجت‌الله اردلان و دو نماینده جدید : محمد اسدی و دکتر داریوش شیروانی (نماینده تهران) .

چون مطابق آئین‌نامه داخلی مجلس شورای ملی،انتخاب اعضاء هیئت رئیسه به اکثریت نسبی و رای مخفی است ، بنابراین برای حصول «توافق کامل» و جلوگیری از تشتت‌آراء جهت موفقیت ۲۴ تن نامزد از برای ۱۱ پست ـ « مذاکره » تا دهه اول عمر مجلس جدید جریان خواهد داشت . و اکنون با آراء مختلفی که وجود دارد ـ چهره هیئت رئیسه اولین مجلس رستاخیز قابل پیش بینی نیست .

آگهی قبول داوطلب برای دوره عالی امورمالی وزارت امور اقتصادی و دارائی که روز های ۲۹ و ۳۰ مرداد و ششم شهریور چاپ شده ردیف یک متولد سال ۱۳۲۹ به بعد باشنداشتباهاتباشند چاپ شده‌که بدینوسیله تصحیح میشود .

آگهی پذیرش کارآموز

مرکز آموزش حرفه‌ای سیمان تهران (شرکت سهامی عام) و شرکت های وابسته برای رشته های ماشین های افزار (تراشکاری ـ صفحه تراشکاری ـ فرزکاری) جوشکاری (گاز و برق) و برق (الکترومکانیک) تعدادی کارآموز از طریق مسابقه میپذیرد .

داوطلبان میتوانند از تاریخ ۵٤ر۶ر۹ همه روزه به استثنای روز های تعطیل از ساعت ۸ صبح الی ۲ بعدازظهر حداکثر تا تاریخ ۵٤ر۶ر۲۵ با در دست داشتن مدارک زیر

۱ـ اصل و یک برگ فتوکپی مدرک تحصیلی(حداقل ششم ابتدائی)
۲ـ اصل و یک برگ فتوکپی برگ خاتمه خدمت یا معافیت از خدمت نظام وظیفه
۳ـ اصل و یک برگ فتوکپی شناسنامه
٤ـ عکس ٤ × ۳ چهار قطعه

بدفتر مرکز آموزش حرفه‌ای واقع در غنی‌آباد جنب کارخانه سیمان تهران برای ثبت نام مراجعه نمایند .

سهامداران محترم

شرکت‌سیمان‌کرمان (سهامی عام)

از حق خرید سهام جدید که بوسیله پست سفارشی ارسال شده فقط تا روز شنبه پانزدهم شهریور ۱۳۵٤ میتوانید استفاده فرمائید.

علیاحضرت شهبانو در مصاحبه‌ای فرمودند :

برای ازبین بردن بی تفاوتی مردم باید آنهارا بیشتر در کارها شرکت داد

حرمت استاد ومعلم را باید ازطرق‌مادی و معنوی بالا برد

در پارک نوساز و زیبای نوشهر که‌عابرین میامدند و می رفتند برروی یکی از پایه‌های سنگی‌که‌در کنار درختهاساخته شده علیاحضرت شهبانو به گفتگو با خبرنگاری نشستندکه پیرامون آنچه شهبانو در روز آغاز کنفرانس آموزشی‌رامسر فرموده بودند سئوالاتی‌داشت

حرمت استاد و معلم

علیاحضرت شهبانو روز آغاز کار هشتمین کنفرانس ارزشیابی انقلاب آموزشی رامسر لزوم حفظ حرمت استاد و معلم را خاطرنشان کردند و دیروز در این گفتگو در پاسخ این سئوال که چه باید کرد تا حرمت مورد نظر شهبانو برای اساتید و معلمان تامین شود فرمودند :

ـ صحبت کردم از حفظ حرمت و مقام اجتماعی استاد و معلم و همچنین جنبه مادی زندگیشان همانطور که میدانید در مذهب ما اهمیت زیادی به معلم گذاشته می شود و این شخصی که در زندگی به آدم چیزهایی رایاد میدهد که تاابد باید مدیون‌اوبود و احساسات شخصی خود من نسبت به استادان و معلمین که واقعادر دوره بچگی‌وجوانی آدم استاد خوبی داشته باشد واقعا هم درس صحیح را یاد داده باشد ونه تنها آن مطلبی راکه درس میداده بلکه از لحاظ اخلاقی از لحاظ وجود خودش اورا آدم تا ابد فراموش نمی‌کند و من فکر می‌کنم برای‌همه‌هست‌ـ استادان ـ معلمین و دبیران اشخاصی هستند که نسل‌آینده مملکت را تربیت می‌کنند البته مقداری پدر و مادر و مقداری هم اجتماع ولی‌اگر حساب‌کنیم ببینیم چند ساعت از روز را بچه‌هابامعلمین خود میگذرانند. بنابراین جنبه‌های مختلف دارد اول اینکه‌و اقعا دانشسرای عالی قدیم یا دانشگاه تربیت معلم‌باید یک سطح ملی دارا باشد که‌از بزرگترین دانشگاههای مانباشد از لحاظ علمی واز لحاظ موجودیتش که حالا به این شکل نیست متاسفانه اینطورکه می شنویم دانشجویانی که در رشته های‌دیگر موفق نمیشدند چون هرکسی این امکان را ندارد که‌برای پزشکی‌و پرستاری واقعا یک حالت بخصوصی‌می خواهد که یکنفر قبول کند ، برای معلمی هم همینطور ـ و بعد راههای اجتماعی مختلف دارد که شاید یک مقداری از آن نظر من برسد و یک‌مقدار هم‌خود معلمین بتوانند بگویند که‌چیست جنبه‌های و اقعاحرمت اجتماعی در اجتماع ما هست که آنجائی که باید واقعا از آنها استفاده بشود ـ شرکت کنند و در گفتگوها شرکت‌کنند مثل اینکه در کنفرانس رامسر در سالهای اول دبیران‌و معلمین شرکت نمی کردند خوب الان که‌شرکت‌میکنند به‌آن‌اهمیتشان و مقام‌شان اضافه می کند و خوشبختانه‌جشن‌مهرگان هست که‌همیشه برای بزرگداشت‌مقام معلم هست اصولا در مملکت‌ما بایست روز یبرسد که آن فهم اجتماعی که هرکسی دروظیفه خودش اهمیت دارد و حرمت و مقام داردو هیچکس ارجحیت بکسی دیگر ندارد ـ البته این آموزش اجتماعی و فکری می خواهد که زمان لازم دارد چون همانطور که اعلیحضرت همیشه فرمودند هیچکسی در برابر قانون و در برابرمملکت با کسی دیگر فرق ندارد و آن تربیت اجتماعی که ما داشتیم هنوز آن حالت پیش نیامده که همگی بشغل و کارهمدیگر احترام بگذارند ـ ازلحاظ مادی خوب معلم بایدازلحاظ‌حقوقش کمکهائی شده و من امیدوارم که در آینده بشکلی بشود که معلمان بنوانند از اوقات‌تعطیلات تابستان برای استراحت کردن در مناطق خوش آب و هوای مملکت استفاده کنند. امیدوارم که‌بشود دولت محلهائی‌درست کند که معلمین با خانواده ـ هایشان به‌آنجا بروندو‌فرصت هایی برای پیشرفت فکری خودشان بیابند یعنی‌معلم هیچ وقت در همان سطحی که آموزش دیده نماند و همیشه امکان داشته باشد که خودش را فکرا غنی‌تر وثروتمندتربکند وشاید حرمت معلم یکی این باشد که‌مدارس ما همه‌ازلحاظ ساختمانی‌دروضع خوبی‌نیستند واصلا وضع ساختمانی و تعداد شاگردهائی که در یک کلاس هستند وضعی که‌معلمان در زنگ تفریح در آنجا جمع میشوند و یا آن وضعی که به مدرسه میرسد تمام اینها جزو همین چیزها هستند.

بی‌تفاوتی مردم

مطلب دیگری که در روز اول کنفرانس فرمودید در مورد بی تفاوتی مردم بود چه باید کرد اگر چه مردم یک مقدار در جریان مبارزه با گرانفروشی تفاوت پیدا کرده‌اند و مشارکت میکنندسئوال میکنند ـ ده در صد که مثلا قرار بود تخفیف داده شود چه شد کم شد و یا چرا واقعا چطور می شود که مردم راهبیشتر متوجه‌کرد که مسایل برایشان تفاوت پیدا کند .

شهبانو ـ البته اگربخواهید من درچند دقیقه جواب سئوالتان را بدهم که راحت بود اگر مسایل فقط باگفتن حل میشد و خیلی آسان بود ـ ولی یکی از دلایل مهم شاید یک مقدار از بی ـ تفاوتی‌هانبودن‌اشتراک مردم‌است به عقیده من واقعا افراد همیشه فکرشان مثل یک بچه میماند که بچه را وقتی میگذارید خودش‌یک کاری رابکندخودش یک‌مسئولیتی را انجام بدهد طبیعتا ازآن‌کار کرده‌اش خیلی راضی تر و خوشنودتر میشود. اگر که‌فرض کنید این مثل ها را همیشه بما میزنند ـ آن باغبانیکه خودش دانه‌ای را کاشته و درختی را که خودش بزرگ کرده طبیعتا قدرش را بیشتر میداند و بارها ما دراجتماع دیده‌ایم که اگر محل‌های‌فوق‌العاده خوبی‌ساخته‌ایم برای گروهی و بعد گفتیم که تمام شد شما بیائید هیچوقت قدرش را ندانسته‌اند ، مگر اینکه در آن شریک شده باشند و این اشتراک و دادن مسئولیت خیلی مهم است و فکر میکنم که یک مقدار زیادی تجهیزفکری وروحی مردم است که امیدوارم حزب رستاخیز این امکان مشارکت‌باشد و طبیعتا مردم بیشتر علاقمند می شوند بهر چیزی که درمملکت میگذرد ـ مسایل مختلف ـ انسانی هست ـ اجتماعی هست سیاسی هست اقتصادی هست، مسایل مختلف هست که‌مچرافرض کنیم من را بعد از مدتی‌بی‌تفاوت میکند به مسایل همه نمیگویم این طور نیستندولی اشخاصی‌هستند

بقیه در صفحه ٤

اتاق‌های اصناف گرگان و داراب تعطیل شد

نماینده‌فروش بنز بازداشت و به‌شهر «بابک» تبعیدشد

محکومیت فوری ، اجرا فوری‌تر :

در دادگاه های نظام صنفی تبریز کریم سیمین بجرم گران فروشی به۸هزار تومان جریمه نقدی محکوم شده است و درحالیکه به رای دادگاه اعتراض دارد ناچارمیشود مبلغ جریمه را نقدو فی‌المجلس بپردازد مامور اجرای دادگاه نیز با خونسردی‌دسته‌های اسکناسرا میشمارد و آنگاه گرانفروش آزاد میشود اما بوی هشدار میدهد اگر باردیگرگرانفروشی کند ، این بار تنها به جریمه اکتفا نخواهد شد بلکه زندان و اقامت اجباری نیز درکارهست.

مبارزه‌با گرانفروشی در سطح شهرستانها با شدت و پیگیری هرچه بیشتر ادامه دارد وطی ۲٤ ساعت گذشته عده‌ای دیگرازگران فروشان بازداشت و جریمه‌شدند. ناصر رعنایی نماینده فروش مرسدس بنز در شیراز بانهم‌کران فروشی از طرف کمیسیون امنیت اجتماعی به ٦ ماه بازداشت و اقامت اجباری در «شهر بابک» محکوم شد .

بموجب گزارش خبرنگار ما در شیراز ناصر رعنائی‌درحال‌حاضر در شیراز نیست و برای اجرای حکم مامورانِ بدنبال وی‌میگردند. این شخص تنها یک کامیون را ۲٤۰ هزار تومان گرانتر ازقیمت واقعی بفروش رسانده بود .

اتاق اصناف دارابنیز براساس رای کمیسیون نظارت منحل‌شد . پیشنهاد انحلال اتاق اصناف «جهرم» نیز به هیات عالی نظارت تسلیم شده است .

از طرفکمیسیون امنیت‌اجتماعی جهرم ، «مهرافشان» پیمانکار معدن های شن و ماسه و سنگ این شهر باتهام گران فروشی و اخلال در عرضه شن و ماسه به ده روز اقامت اجباری در ایلام محکوم شد .

برابر گزارش خبرنگار اطلاعات در شیراز فعالیت ستاد مبارزه با گران فروشی در شیراز ۲٤ساعته شده است .

شهرداری شیراز که وظایف‌اتاق اصناف را بر عهده گرفته است دیروز یک دفتر ۲٤ ساعته برای رسیدگی به شکایات درشهرداری گشود و اعلام کرد برخی از صنوف ـ از جمله صنف پارچه فروش و صنف شیشه فروش ـ

بقیه در صفحه ٤

در اجرای اصل چهاردهم انقلاب شاه و ملت

و تامین هر چه بیشتر منافع مصرف کننده که هدف برنامه مبارزه باگرانی هیئت محترم دولت است

کارگاه شرکت عروسک‌سازی چهره نما

بهای کلیه تولیدات خود را بنفع مصرف کننده کاهش داده وازاول شهریور ۱۳۵٤ قیمتهای جدید بر مبنای دی ماه ۱۳۵۳ خواهد بود .

دانشکده نقشه برداری

اسامی پذیرفته‌شدگان وذخیره‌های دوره فوق‌لیسانس دانشکده نقشه برداری وابسته به‌سازمان جغرافیائی کشور ـ وزارت جنگ

شماره	نام خانوادگی	نام	شماره کارت	شماره ـ نام خانوادگی	نام	شماره‌کارت
۱ـ	اقبالی	علیرضا	۱۵۰۲٤	۹ـ ثقوائی	اکبر	۱۵۰٤۳
۲ـ	ناگهدنی اسدابادی	مجتبی	۱۵۰۳٤	۱۰ـ امینی	عباسعلی	۱۵۰۱۱
۳ـ	اسدزاده خانقاه	محمد	۱۵۰۱٤	۱۱ـ مساحی ایلچی	عبدالعظیم	۱۵۰۰۶
٤ـ	معتمدی	محمد	۱۵۰۰٤	۱۲ـ مهدویانی	احسان	۱۵۰٤۸
۵ـ	کلیمی مرادربانیان	باروخ	۱۵۰٤۵	۱۳ـ عظیم‌زاده ایرانی	اصغر	۱۵۰۵٤
۶ـ	آموزگار	هوشنگ	۱۵۰٤۹	۱٤ـ خلیل‌زاده	علی	۱۵۰۵۵
۷ـ	ساموئی	عباس	۱۵۰۲۷	۱۵ـ شعربافت	جلال	۱۵۰۳۷
۸ـ	صناعی مقدم	محمد حسین	۱۵۰۵۰			

پذیرفته شدگان فوق با دردست داشتن مدارک زیر تا ساعت ۳ بعداز ظهر روز چهارشنبه ۱۹ شهریور ماه سال جاری برای ثبت نام بدفتر دانشکده نقشه‌برداری واقع در میدان شهیاد خیابان مهرآباد دانشکده نقشه‌برداری مراجعه نمایند .

۱ـ اصل مدرک لیسانس
۲ـ ٦ قطعه عکس ٤ × ۳
۳ـ فتوکپی دفترچه پایان خدمت زیر پرچم یامعافیت دائم
٤ـ رونوشت شناسنامه یا فتوکپی دوبرگ

تبصره : داوطلبانیکه تا تاریخ تعیین شده برای‌ثبت نام مراجعه نکرده باشند بجای آنان از افراد ذخیره‌ثبت نام بعمل خواهد آمد.

کسانی که نام آنان در فهرست افراد ذخیره درج شده است میتوانند روز شنبه و یکشنبه بیست‌و دوم‌و بیست‌وسوم شهریور ماه سال جاری از ساعت ۸ صبح تا ساعت ۳ بعدازظهر مراجعه نمایند تادرصورت‌بودن محل خالی روز سه‌شنبه بیست‌و پنجم شهریور به ترتیب تقدم از آنان ثبت‌نام بعمل آید.

اسامی ذخیره ها :

شماره	نام خانوادگی	نام	شماره‌کارت	شماره ـ نام خانوادگی	نام	شماره‌کارت
۱ـ	سلیمی مجرد	علی اکبر	۱۵۰۲۳	۹ـ پرهیزکار	اکبر	۱۵۰٦۷
۲ـ	دلائی اصفهانی	عباس	۱۵۰٤٦	۱۰ـ محبوب‌فر	احمد	۱۵۰۳٦
۳ـ	تیموری	عباسقلی	۱۵۰٤٤	۱۱ـ میرهن بناب	اسداله	۱۵۰۱۲
٤ـ	قلی‌زاده قلعه عزیز	مسعود	۱۵۰۰۸	۱۲ـ کیانی	پرویز	۱۵۰۱۰
۵ـ	مجدنیا	سید محمد جواد	۱۵۰۱۷	۱۳ـ حاج زرگرباشی	جواد	۱۵۰٤۱
۶ـ	روانبخش	فریدون	۱۵۰۰۹	۱٤ـ سجادی	سید یوسف	۱۵۰۱۸
۷ـ	خورشیدی شبستری	مجید	۱۵۰٦٤	۱۵ـ مقربنیا	بهمن	۱۵۰٦۸
۸ـ	محقق هرندی	مرتضی	۱۵۰۵۲			

اسامی پذیرفته شدگان دوره لیسانس (تکمیلی) دانشکده نقشه‌برداری وابسته به سازمان جغرافیائی کشور وزارت جنگ

شماره ردیف	نام خانوادگی	نام	شماره کارت	شماره ـ نام خانوادگی	نام	شماره‌کارت
۱ـ	مهتاج	اکبر	۱۰۰۲۳	۱۶ـ خاکیان	محمد علی	۱۰۰۲۲
۲ـ	رفعتی گورابی	محمد حسین	۱۰۰۲۱	۱۷ـ ایل‌بیگی	کورش حسین	۱۰۰۰۳
۳ـ	مصدق	بدرالملوک	۱۰۰۰۲	۱۸ـ طائی‌لو	حسن	۱۰۰۱۱
٤ـ	حاج میرزا رحیم شیرازی	ناصر	۱۰۰۲٦	۱۹ـ شعربافت تبریزی	رضا	۱۰۰۱۵
۵ـ	سمیع یوسفی	ابوالحسن	۱۰۰۲۷	۲۰ـ پورلطیفی	حسن	۱۰۰۰۹
۶ـ	ذوالمجد حقیقی	احمد	۱۰۰۳۱	۲۱ـ شکوهی	محمد باقر	۱۰۰۲۹
۷ـ	پرند	محمد علی	۱۰۰۲٤	۲۲ـ ضمیرندائی	میرکمال	۱۰۰۱۳
۸ـ	اسماعیلی ماهانی	شایسته	۱۰۰٤٦	۲۳ـ دادفر	سعید	۱۰۰٦۹
۹ـ	سجادی	سید حسین	۱۰۰٦۰	۲٤ـ خوش آئین	چنگیز	۱۰۰۵۸
۱۰ـ	نورعلی شاهی	مهشید	۱۰۰۵٦	۲۵ـ نخعی	سعادت‌اله	۱۰۰۷٤
۱۱ـ	مستخدم عباسی	مهدی	۱۰۰۱۰	۲٦ـ ابراهیم کافوری	حسین	۱۰۰۵۵
۱۲ـ	اشکانی	علی اکبر	۱۰۰۱٤	۲۷ـ حاج قاسم	محمد صادق	۱۰۰۵۹
۱۳ـ	فانی‌پور	احمد	۱۰۰٤۰	۲۸ـ سیاحتگر	تقی	۱۰۰۰۸
۱٤ـ	پورخلیلی غریب	محمد علی	۱۰۰٤۹	۲۹ـ بربری	پرویز	۱۰۰٤۳
۱۵ـ	شفقت	عزیزاله	۱۰۰۰٦			

پذیرفته شدگان فوق باید با دردست داشتن مدارک زیر تا ساعت ۳بعداز ظهر روز یکشنبه ۲۳ شهریورماه سال جاری برای‌ثبت نام بدفتر دانشکده نقشه‌برداری واقع در میدان شهیاد خیابان مهرآباد دانشکده نقشه‌برداری مراجعه فرمایند .

۱ـ موافقت کتبی موسسه‌ای که داوطلب در آن اشتغال دارد با ادامه تحصیل داوطلب بطور تمام وقت بمدت ۲ سال‌بعنوان دانشکده‌نقشه‌برداری یااستعفانامه داوطلب از موسسه‌ایکه در آن اشتغال داشته است.
۲ـ رونوشت شناسنامه یافتوکپی آن ۲برگ
۳ـ عکس ٤ × ۳ ٦ قطعه

دانشکده نقشه‌برداری

استخدام باحقوق مکفی

شرکت سهامی فروشگاههای کورش تعدادی دوشیزه و بانو با مدرک حداقل ششم ابتدائی برای فروشندگی و صندوقداری استخدام میکند.
از علاقمندان دعوت میشود همه‌روزه به‌استثنای ایام تعطیل به فروشگاه کورش مراجعه نمایند .

کورش

سازمان انرژی اتمی ایران

دوره فوق‌لیسانس مهندسی هسته‌ای توام با کارآموزی و تحقیق

سازمان انرژی اتمی ایران باهمکاری سازمان انرژی‌اتمی انگلیس یکدوره اختصاصی برای آموزش ، کار آموزی و تحقیق در رشته های مربوط به تکنولژی هسته‌ای در انگلستان ترتیب داده است‌داوطلبان علاوه‌بر اینکه در بزرگترین مرکز تحقیقات هسته‌ای انگلیس کارآموزی و تحقیق خواهندکرد در صورت تمایل و موفقیت به‌اخذدرجه‌فوق‌لیسانس درمهندسی هسته‌ای نیز نائل خواهند شد .

داوطلبان باید دارای شرایط زیر باشند .

۱ـ دارا بودن درجه لیسانس از یکی از دانشگاههای معتبر ایران یا خارج‌در رشته های مهندسی مکانیک ـ مهندسی برق ـ مهندسی شیمی ـ فیزیک
۲ـ آشنائی کافی بزبان انگلیسی
۳ـ معدل کل از ۵ر۲ به بالا
٤ـ دارا بودن برگ خاتمه خدمت ویا معافیت از نظام‌وظیفه
۵ـ حداکثر سن ۲۷ سال

واجدین شرایط برای مصاحبه‌حضوری در سازمان انرژی اتمی ایران باتلفنهای ٤ـ٤۳۹۷۱ و ۱۳ـ٤۳۹۱۲ شماره داخلی ۳۸۸ تماس برقرار نمایند .