847
112

国立国会図書館　タイトル『芝居番附集』 請求記号 847-112

ガラス使用

847
112

文化七午正月
四条道場芝居三而
京あそ河屋喜太郎板元

国立国会図書館　タイトル『芝居番附集』　請求記号 847-112
ガラス使用

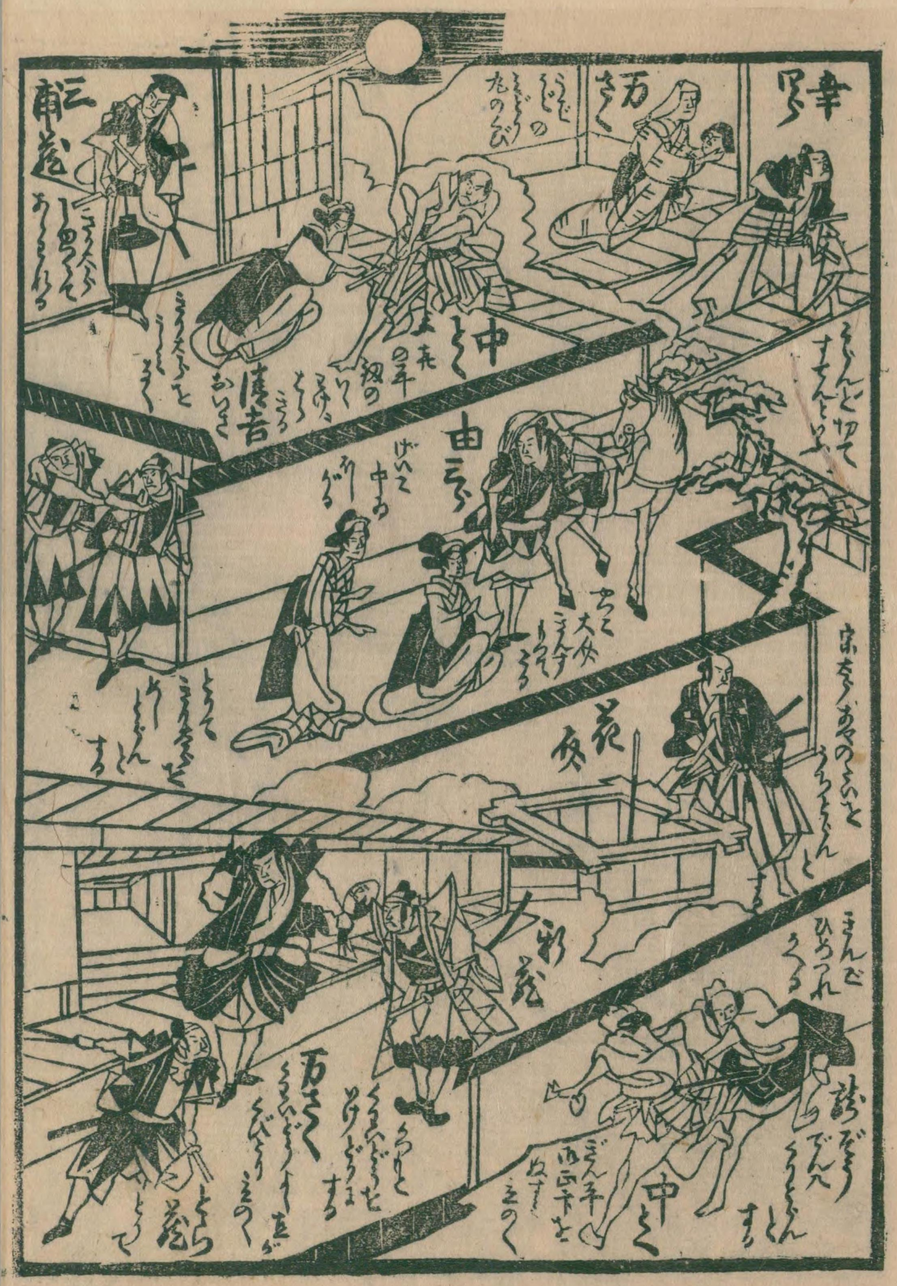

国立国会図書館　タイトル『芝居番附集』　請求記号 847-112

ガラス使用

国立国会図書館　タイトル『芝居番附集』 請求記号 847-112

ガラス使用

文化七年正月

錦天神芝居新狂言

京ゑりそ町屋喜太郎板元

無間鐘傳記

夜啼石由來

京夜中山

繪本番附

長秀画

役者勢名の次第

狂言作者

頭取

千秋万歳出来

和泉屋又[illegible]板

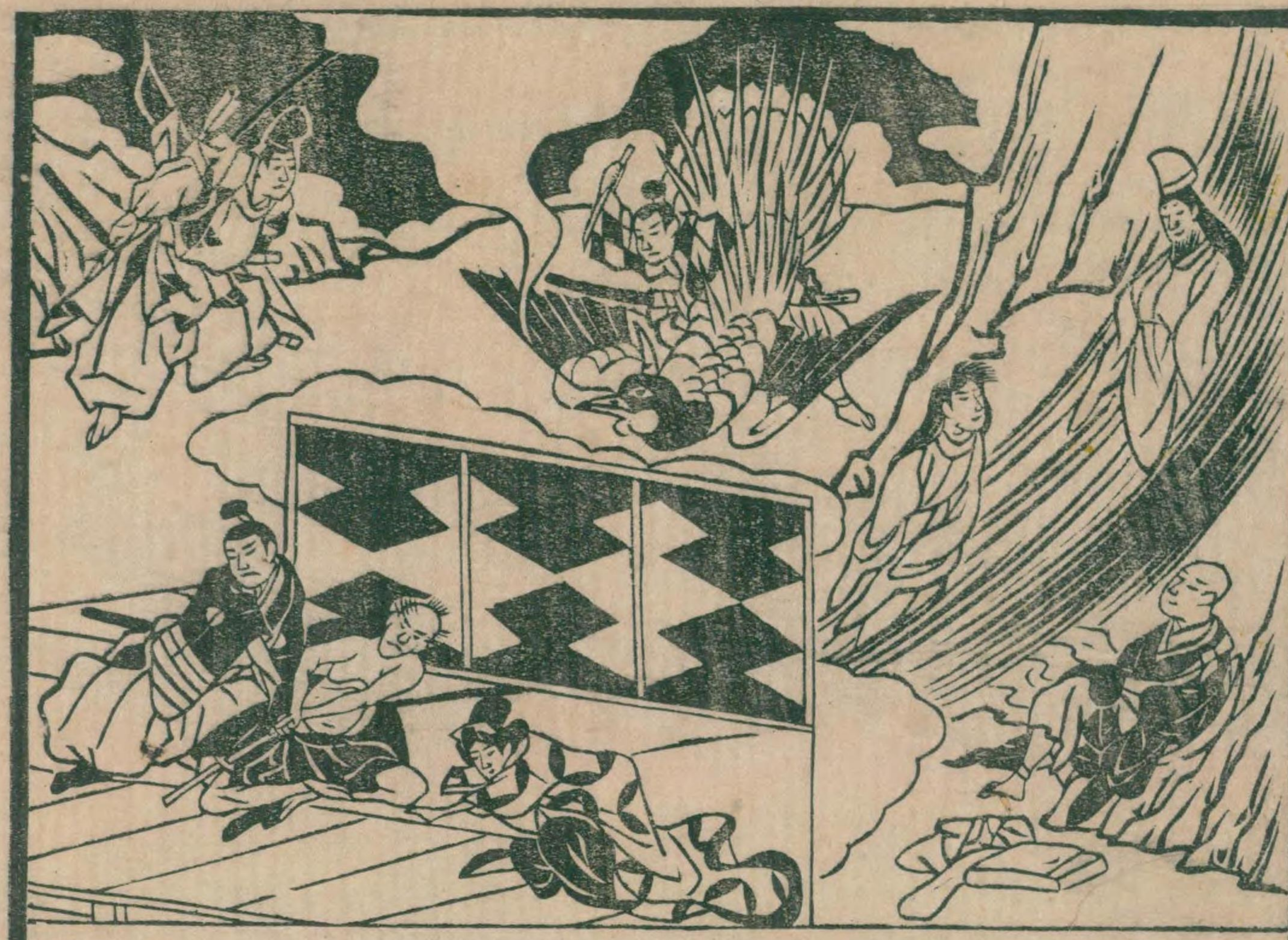

役者替名の次第

一 惟うずくの介
一 あらや門平
一 男之助
一 よめ女房さゞ浪
一 中居 おえま
一 うゑおさん
一 村上久うろ
一 若君光寿丸
一 たいこ持たこ八
一 あらうま与茂太
一 代友ぎ平
一 ゑな金吾
一 百ひめおつる
一 出そいまん月
一 ぬれうの介
一 ぬれさゞのおふ十
一 男之介の姫
一 娘 玉さね

嵐門三郎
嵐[illegible]三郎
嵐[illegible]郎
花桐[illegible]蔵
花[illegible]蔵
かづや半九郎
市川伊三郎
浅尾市太郎
あし弁弥
片岡徳次郎
大谷音吉
[illegible]
[illegible]
荻野[illegible]太夫
荻野[illegible]
荻野[illegible]
嵐[illegible]吉

一 ぬうで介
一 男之助中居
一 めまくにたら
一 男之ぐのおさき
一 ちゃうでん才
一 まんどのお
一 男之千の百一
一 てきさやうし介

つゞき替名の次第

一 三位よし政
一 三位すけとも
一 男之六味
一 ゆりーひめ
一 けいせい白ぎく
一 くまたの子
一 つゞてのさん
一 三らくのちん平
一 有重のおてふ
一 月さよひめ

三升他蔵
浅尾[illegible]
浅尾[illegible]
片岡仁三郎
片岡[illegible]
片岡[illegible]
市川鶴蔵
市川鶴蔵
市川鶴蔵
嵐東次郎
嵐東次郎
市川谷太
市川新五郎
あし金五郎
荻川信吉
浅尾吉弥

文化七年年

四条北側
大サヽ居ヽ而
二ヶ月狂言番附

名代早雲長大夫
廓布袋屋梅之丞

名古屋本ハ此ハ夏ハ花ヲ花ヲ遣ヒ上ヲ見ヲ遣ヒ
お姫夕の東能琵琶ハ秘曲ハ法師身ヲ殺ヒ
稲妻表紙ハ
浅妻ハ彩色
十帖源氏ハ
意ハ寫繪

此世名品評林

再註
九冊

仮訪ハ実夏の巧婚ハ風月を求む執権ハ鈴掛時夏の涙ハ千ヶ月の青燈ハ
彰造ハ力止来和ハ今の唱ハ不老女ハ笑ヒ
絵合 此巻ハ 京浪ハ 主命の第 腹打

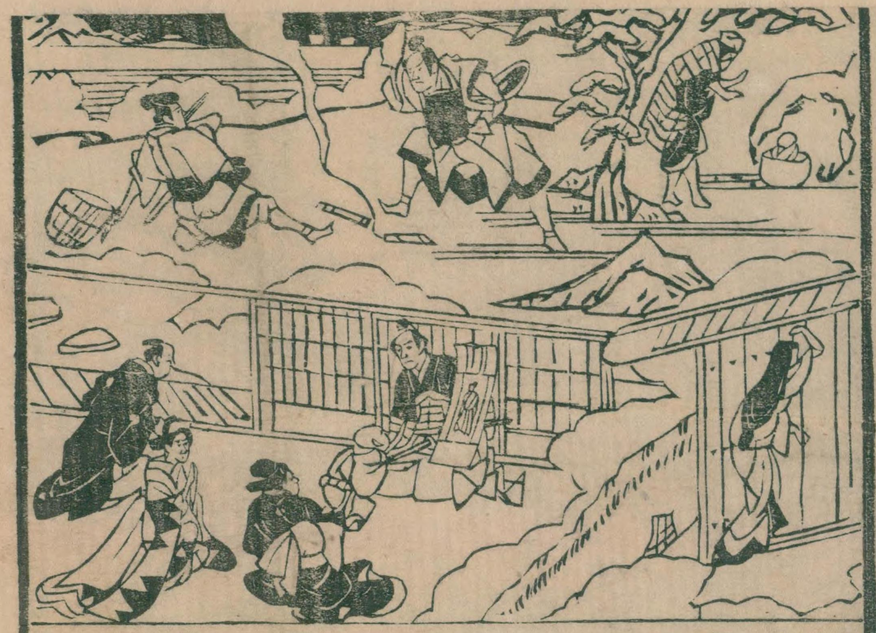

一むしやおきち
一はいさくら木
一菊川のぶくん
一男之ハ人る文七
一喜木ハ三ヶ
一おぢ田つら
一のとろのゝ
一男之十のしま者
一中納言ひみやき
一大納言ひろつぐ
一男之あづさの名八
一くまたかちゝら
一男之ひしの瓜花
一こゝ木ぐん内

浅尾吉弥
萩野雅吉
中村捨蔵
中村捨蔵
谷村掃九帰
谷村掃九帰
谷村掃九帰
谷村掃九帰
百村安右門
百村安右門
百村安右門
市川重太帰
市川重太帰
市川重太帰

頭取
嵐柳蔵

狂言作者
市岡理七

千秋万歳ホ
和泉ヲ又ヲ板

胡蝶 結び 鉄拐 小袖 松風 結び 山桜 勇者 岩永 菊水 結び 浦波 俄 谷妻 結び 念仏 関屋 結び 玉章 春景 朝顔 結び 笑顔 雪の 衛人 雪見 花いかだ 瀧水 桜川 松風 結び 五ツ 歳 小袖 浅尾 元三 高 清滝 元三 高 中山 元三 高 中山 乃九 高 中山 元三 高 浅尾 元三 高 清滝 元三 高 浅尾 十五 高 今村 七三 高 今村 七三 高 中山 元三 高 清滝 元三 高 浅尾 十五 高 岩永 元三 高 中山 新平 中山 新平 山下 里芳

芝居番附集

御贔屓連名

三桝 大吉 大吉 大吉

因幡藥師
芝居〻而
狂言番附

名代 蜻蛉屋書肆

あまのたてころも
天羽衣
七冊物

川宗右衛門
笹屋三八宿

役者評判之次第

山下八百三
[illegible]

谷村金蔵
谷村金蔵

中山勝次郎
中山吉次郎

[illegible]

八

千秋万歳楽所作

文化七年午正月廿三日

[illegible]

山下里次郎
中村宮次郎
中山来太郎
大谷次郎
大谷次郎
篠川三之丞
篠川三之丞
篠川三之丞
寅村次郎
寅村次郎
寅村次郎

[illegible]

宮古路仲太夫
宮古路仲太夫
宮竹間十郎

長唄
三味線
哥
哥
鈴木亀蔵
中山徳平
富鳥忠次

浄瑠璃
三味線
竹本入太夫
竹本源太夫

[illegible]

往言作者
[illegible]
[illegible]
[illegible]

往言作者
[illegible]
[illegible]
[illegible]

往言作者
[illegible]

奈河九二助
奈河卯十郎
奈河新市
奈河支助
並木半蔵
奈河猿助
並木重造
奈河篤助

[illegible]

[illegible]

清尾直蔵
[illegible]

国立国会図書館　タイトル『芝居番附集』　請求記号 847-112

ガラス使用

四條道場芝居新狂言

文化七年三月

京 [illegible]

九

[illegible]

長 哥

中村富五郎

淨 源 瑞

竹本鐘太夫

三 味 線

竹本鳴太夫

千秋万歳樂叶

文化七年年 正月廿六日

[illegible]

狂言作者

池野次助

安田重一二

狂言作者

近松万兵衛

頭 取

[illegible]

国立国会図書館　タイトル『芝居番附集』 請求記号 847-112

ガラス使用

国立国会図書館　タイトル『芝居番附集』 請求記号 847-112

ガラス使用

国立国会図書館　タイトル『芝居番附集』　請求記号 847-112

ガラス使用

国立国会図書館　タイトル『芝居番附集』 請求記号 847-112

ガラス使用

役者名の次第

行岡あやめ
藤川清吉
藤川清吉
本田御祐まつ
所おかつ友八
亀谷半二
亀谷半二
浅尾さつ蔵
浅尾さつ蔵
小佐川庄吉
小佐川庄吉
嵐徳三郎
神山金蔵
嵐福太公
嵐福太公
大谷万作
大谷万作
中山鳥三郎
中山鳥三郎
並木武蔵
北宮菊助
並木春三

狂言作者
狂言作者
狂言作者

つぐさやくより

中山徳三郎
中山徳三郎
山嵐宗三郎
山嵐宗三郎
中山又兵衛
百村幸四郎
百村幸四郎
藤川他三郎
藤川他三郎
太公鳥花助
太公鳥花助
神山友治郎
神山友治郎
市川伊三郎
市川伊三郎
太公鳥龍蔵
太公鳥龍蔵
嵐新蔵
嵐新蔵

頭取
巣嶋仙助

千秋万歳乗計
和泉屋又兵衛板

四条南側
大芝居而
狂言番附

桑都万太夫
麋鳳桑子亟

花の形のうつ蓋寺に濁を変しき金の亨蓋る一木は
角安の謹々解う張り花の下紐二拡に金紋大縦振込く宿への進奴

古帰の叶名は
毛谷村六助
出世の叶名は
貴田又兵衛

韓和闘書帰

大席
三賢迄

名に変へ多く菊山に喜を通ぶ
恐安の早お鳳の処を妹谷の妹臨屋に遠の大筒の右に以千金の五葉

沼又 五日 碧衣之次 次

元市之丞
小性くりん
姉川清吉
嵐市之助
嵐市之助

つくさりへ
萩の重
又之丞
小糸氏政
中村大吉
中村大吉
浅尾友蔵

国立国会図書館　タイトル『芝居番附集』 請求記号 847-112
ガラス使用

四条南側
大芝居而
切狂言番附

舞扇南柯話

絵入
七冊

笠屋三勝
赤根半七

龜谷藤之丞
都万太夫

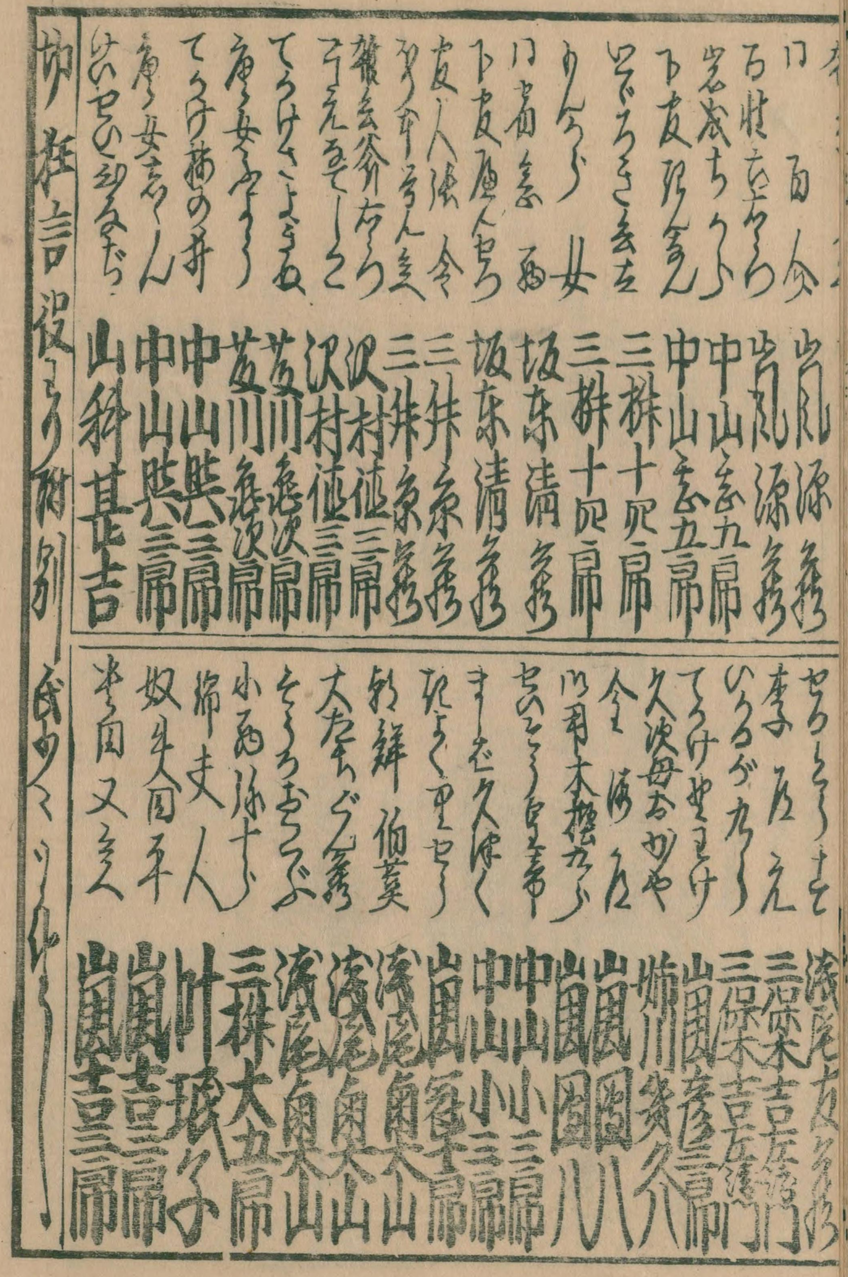

切狂言役ニ付附別

外山小姓八　三升十四郎
日羽兵平　三升十次郎
六ろ友之丞　坂東清蔵
藪井様巻　坂東清蔵
枚ノせん　三桝糸蔵
中ろ可公　三桝糸蔵
柿ノせし　沢村徳三郎
足ぐろちゝ平　沢村徳三郎
蔵子ちゝち　芳川喜次郎
門小ら川　中山与三郎
たがしの　山科甚吉
蔵子冷水　山科甚吉

浄瑠璃　竹本冨太夫　竹本谷太夫　竹本沢太夫
三味線　鶴沢源太郎　鶴沢市蔵

千秋万歳楽
文化七年午三月十五日より

あやめ　中山小三郎
仲ろ文公　中山小三郎
ごろ平隼人　嵐団八
赤根未左　嵐三十郎
宿家妙之　嵐三十郎
今市全八　浅尾奥山
庄や源作　浅尾奥山
原金十内　三桝大五郎
笠李平三　三桝大五郎
蔵子三ツ川　叶珉子
赤根未七　嵐吉三郎
座頭丹波市　嵐吉三郎

狂言作者　奈河三四助
門　田辺彌七
狂言作者　近松徳三
頭取　浅尾権蔵

いの熊下立売上ル　板元和泉屋又兵衛板

四条南側
大芝居ニ而
狂言番附

名代　亀谷粂之丞
座本　都万太夫

御堂前[illegible]数　名艸九種

[illegible]

第一種　新長光寺の花合に耳驚かす浮名の旅草
第二種　[illegible]の酒盛に意と説なるぞ草

第三種　其西の遊の荒行にひち行なる[illegible]

第四種　住よしの正遷宮に及ぶ人の世界

第五種　上塩町の親里に[illegible]

第六種　行[illegible]の放座家に夜のうち[illegible]

第七種　筋違橋の近[illegible]に浮世[illegible]

第八種　八軒屋の船宿に[illegible]

第九種　諸の門の拍取に[illegible]

役者　[illegible]

御堂前菖蒲敎釼

亀谷条之丞

都万太夫

国立国会図書館　タイトル『芝居番附集』　請求記号 847-112

ガラス使用

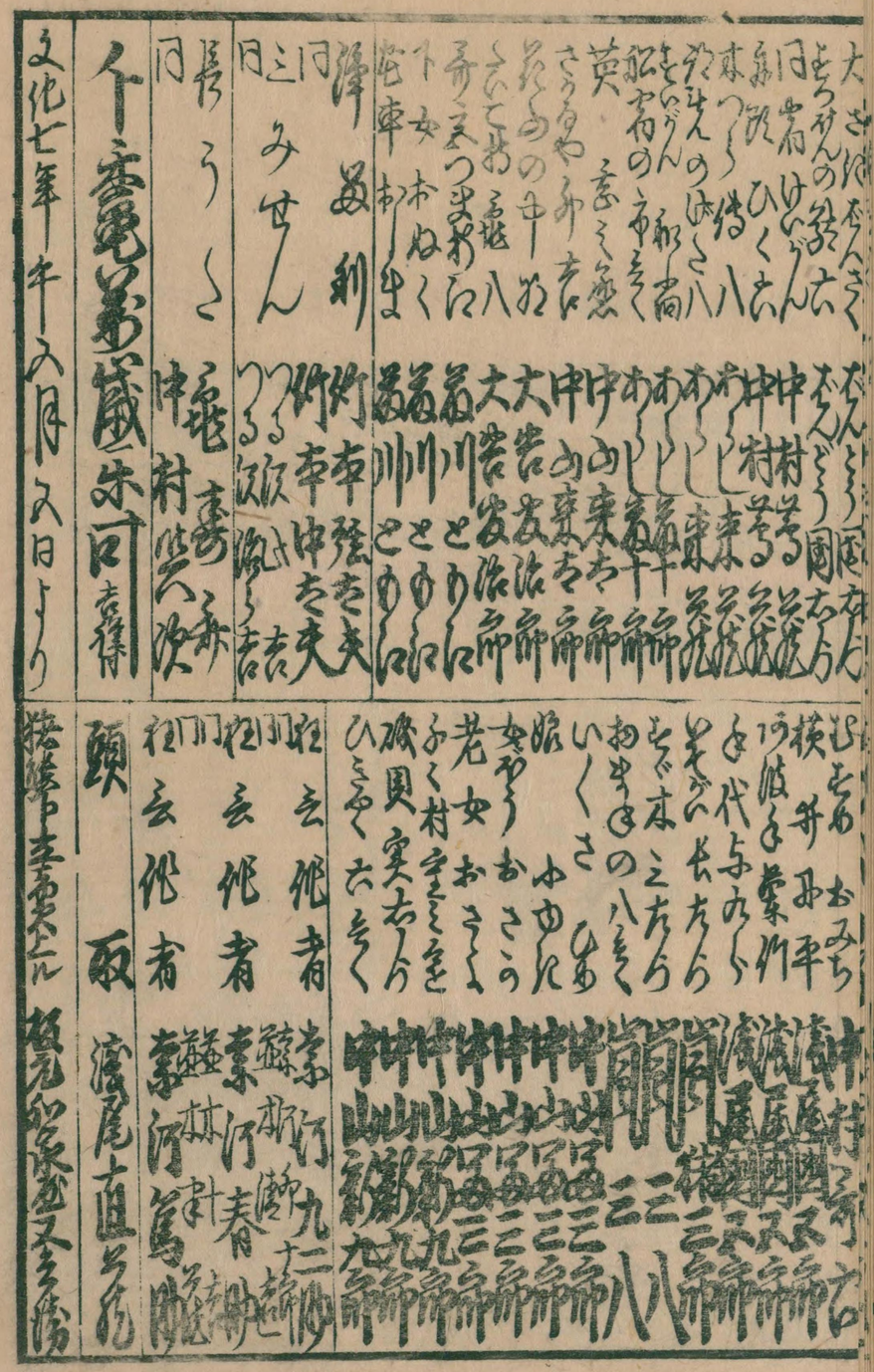

国立国会図書館　タイトル『芝居番附集』 請求記号 847-112

ガラス使用

仲居おさよ　三桝他人
おなひのまん　山下里いく
づめやちきや　中山篤之介
出ろ屋や伝八　三桝綛右衛門
仲居おさん　坂東岩吉
播ノ六郎　市川浪吉
安藤ろし兵衛　中山万九郎
三吉はん作　今村七三郎
いくせや新六　坂東国右衛門
おめし使　中村浦吉
江ろ作　兼　嵐冨十郎
娘坂ぞん　嵐来吉
楓谷こんぶ　兼　中山来太三郎
根ノ井若添　中山来太郎
笈九郎　大谷友治郎
極ノ作之助　大谷友治郎
根井妻　浅川おりえ
仲居おなし　浅川おりえ

文化七年午又月十七日

河井ノ作之助　小川吉太郎
河井宗妹さよ　姉川おや八
つぐの十　宗清
つやおまえ　宗清
報ちんぜん　桐の谷権十郎
うたし　中村歌六
岩ちづんぞう　浅尾國五郎
石まさくりん　浅尾國五郎
よ塚の太郎　嵐猪三郎
娘つなぐ　中山冨三郎
河井妻おろく　中山冨三郎
はなれ道坂　中山冨三郎
松渡の川さ　中山新九郎
木のよし仲　中山新九郎

いの総下三条上ル　和泉屋正兵衛　板

四条道場
芝居之所
狂言役割附

名代　宇治嘉太夫

絵本太功記（ゑほんたいこうき）
讀切十三冊

役者名そろへ

あさつ常力　中山徳三郎
松之丞　中山徳三郎
いちまい　中山菱治郎
つるさよ　中山猪治郎
名たや左京　尾川庄十郎
まつのお豊　浅尾宗次郎
やくもの　浅尾宗次郎
たつ木六　嵐徳三郎

出雲　手附
安妻中の　手附
おろの里おこく　嵐宗三郎
おちの人　嵐宗三郎
はなこさぬ　浅川
むまおかう

国立国会図書館　タイトル『芝居番附集』　請求記号 847-112

ガラス使用

笹野三五兵衛
勝間源五兵衛
天下分戀綴
市下

中村士古藏
嵐冨之助
嵐三藏
嵐清五郎
嵐岩藏
嵐重次郎
中山東藏
中村丸藏
嵐吉之助
嵐豊之助
嵐亀菊
中村歌六

浄瑠璃
三味線

竹本直大夫
竹本辰大夫
竹本市太郎
竹本三郎

文化七年午六月十三日

中山美男
尾上徳太公
嵐豊藏
松嶋光右衛門
藤川重次郎
中山新七
尾上袖次郎
中山熊市
谷村濱九郎
尾上新七

在言作者
並木紋九郎
頭取
沢村國藏門
千秋万歳
[illegible]

四条北側
大芝居之而
狂言番附

塩冶判官
高師直
仮名手本忠臣蔵
拾壹幕

[illegible]

国立国会図書館　タイトル『芝居番附集』 請求記号 847-112
ガラス使用

[illegible]

中山[illegible]
浅尾[illegible]
浅尾[illegible]
山下[illegible]
山下[illegible]
松島[illegible]
松島[illegible]
中村[illegible]
中村[illegible]
三枡[illegible]
三枡[illegible]
[illegible]

浄瑠璃
竹本[illegible]太夫
竹本[illegible]太夫
竹本[illegible]太夫

三味線
鶴沢[illegible]
鶴沢[illegible]

[illegible]

文化七年午六月十六日

[illegible]

中山[illegible]
[illegible]
中村[illegible]
中村[illegible]
松島[illegible]
松島[illegible]
三枡[illegible]
三枡[illegible]

狂言作者
市岡[illegible]
奈河[illegible]
奈河[illegible]
奈河[illegible]

狂言作者

頭取 浅尾[illegible]

[illegible]

四条道場
芝居ニ而
狂言役わり附

名代 宇治[illegible]

[illegible]

役者名付次第

放長吉 [illegible]
娘小ちさ [illegible]
[illegible]
[illegible]

中山[illegible]
山下[illegible]
山下[illegible]
浅尾[illegible]
浅尾[illegible]
嵐谷半三
嵐谷半三
小佐川庄吉

[illegible]

[illegible]
山下[illegible]

千種萬咸樂叶

文化七年午七月十五日ヨリ

小佐川庄吉
木公錦太郎
木公錦太郎

[illegible]

在言筆者

[illegible]

殿下茶屋村敵討

役者名之次第

千鶴冠者
[illegible]

中山徳三郎
中山徳三郎
中山徳三郎
山下吉大郎
中嶋藤次郎
神山千乃之助
山風十三郎
中嶋藤蔵
豊太郎吉太郎
山風音蔵

回象道場
芝居ゝ而
相言役割附

名代宮治蟲奏天

国立国会図書館　タイトル『芝居番附集』　請求記号 847-112

ガラス使用

文化七年午九月九日ヨリ

千種萬歲樂叶

狂言作者

頭取

出来鳴仙助

四条北側

芝居額見世

狂言番附

[illegible]

彦復女秋壽附御目見江仕假

千歳

行岡山吾

芳澤已江

三番叟

市川万之助

国立国会図書館　タイトル『芝居番附集』　請求記号 847-112

ガラス使用

箱根霊験聲仇討

[illegible]

箱根霊験聲仇討

時代大閤記
聚楽流
其頃不敢浪民
忠孝気象

[illegible]

拾壹幕

役者 替名 階 別氏 少御座 ひ

国立国会図書館　タイトル『芝居番附集』 請求記号 847-112
ガラス使用

四条北側
芝居額見世
狂言番附
時代太閤記
聚楽流
其頃東飯沼氏
忠孝大家
拾壹幕

国立国会図書館　タイトル『芝居番附集』 請求記号 847-112
ガラス使用

役者番名附別紙座ひ

切誓 姫小松子日拾遺 三切

小金 ん
げんのこゝ政
態の長吉
小こうのつ
源しひ奇彦
勅 古
いろぞく源内
お金 まと
江 吉
河ぶ九ら
うめまうまる
あやうの会
ありまうまる
俊くりん僧都

中むらいろそう
中山万九ら
河岩和古清
布川万之助
清房角大
相嶌松方清
中村林左清
茂川吳之助
布川國三帰
清尾岡又帰
中山石火乙
大谷友右清
あ比三又帰
行岡仁左清

辛寅月十八日より

いのくまト

四條南側
大芝居而顔見せ
狂言番附

代鳥養蒸
摩都万太夫

三番叟 中村歌六

翁 嵐童治帰

三番叟 小川吉太帰

座附引合壮矣

国立国会図書館　タイトル『芝居番附集』 請求記号 847-112

ガラス使用

三國無雙敵請狀

役者 惣名之次第

百性弥助
東吉 捨松
鶯の喜之
百性与吉
きへ 入命
長塚丹下
松田三ゟ
増田太門
山坂谷九ゟ
高山左を
こしゑさまり
〃 〃
つゞけ 〃
芝居妻呉竹
宍田八ゟ
[illegible]

淺尾工左衛門
中村金戈
山尾戈
山尾市之助
山尾市之助
坂東岩太帝
三桙重臣帝
三桙重臣帝
中山志五帝
中山志五帝
生鶴狗太帝
萩野梅太帝
笈井ゟ化太
笈井ゟ化太
山尾重治帝
[illegible]

龜谷久太之極

つゞきくへ名之しだい

小性かりん
円山三ゟ
円清門
左平かおちゝ
三輪八ゟ
[illegible]三平
小坂新三ゟ
八ゟまた八ゟ
[illegible]士六ゟ
百性与次之
中村淑平
中納言公孝
渋川小猪
戈笈伊織
福島正則
[illegible]

桐壁谷伊三郎
笈井弥太帝
桐壁谷紋太帝
坂東清兵
坂東清兵
淺尾豊五帝
淺尾豊五帝
坂東國太帝
坂東國太帝
三桙京兵
三桙京兵
沢村徳三帝
沢村徳三帝
中山東太帝
中山東太帝
山下[illegible]

三國無雙敵請狀

五段續

[illegible]山乃 時ハ今あれが下おろ皐月の頃
桔梗の旗棹
千瓢の物印
天王山乃 [illegible]
くふぐ[illegible]
やくしやかへ名づけ[illegible]紙[illegible]

四條南側
大芝之居ニ而
狂言番附

切狂言
岩川次郎吉
鑾嶽駄右衛門
千羽川吉平

關取千両幟

組合
五番

国立国会図書館　タイトル『芝居番附集』 請求記号 847-112
ガラス使用

[illegible]

太夫 宮園鸞鳳軒

三絃 竹澤右造

文化七年午十月十五日より

[illegible]

頭取 淺尾桂藏

千秋万歳樂可

[illegible]

四條道場芝居ニ而狂言役割附

名代 宮治嘉美

初物八百屋獻立

役者替名之次第

[illegible]

中山徳三郎
中山徳三郎
山下吉太郎
山下吉太郎
中嶋藤八郎
本嶋市太郎
山風十三郎
中嶋藤藏
山風音吉

[illegible]

行岡あやめ
本嶋富士之助
本嶋富士之助
本嶋富士之助
小佐川庄吉
小佐川庄吉
淺尾寅藏
淺尾寅藏
亀谷半三

国立国会図書館　タイトル『芝居番附集』 請求記号 847-112

ガラス使用

847
112

芝居番や久七
安藤十内
柏屋喜右衛
かつら大ゟ近
市川八百蔵
吉祥院和尚
鳴見丸玄蕃
八ワ三郎
八百屋お七
稲垣平右
八百屋おくま
遠藤谷平武蔵
安藤源次郎
八百屋久右衛
尾上幾久郎

本公山大四郎
百村幸四郎
百村幸四郎
藤川由三郎
藤川由三郎
藤川由三郎
本公鳴花助
本公鳴花助
山風福本公
山風清藏
山風清藏
本公鳴龍藏
山風新藏
山風新藏
山風新藏

千穐萬歳樂可

文化七年午霜月八日ヨリ

[illegible]十ヶ傍
井浪彩奴
実東屋東十郎
てのちまさ
まなし伴奴
けいせい金山
二の文ぬく見元衛
こしえんおのへ
稲垣安右衛
けいこ小まさ
くわいでん
まさ本吉蔵郎
仲賞十ヶ傍

亀谷半三
山風徳三郎
山風徳三郎
市川谷三郎
市川谷三郎
柿山友次郎
柿山友次郎
柿山友次郎
市川冨藏
市川冨藏
大谷万作
中嶌三甫藏
中嶌三甫藏

狂言作者
並木春三
奈河十五二郎

頭取
巣嶋仙助

[illegible]

国立国会図書館　　タイトル『芝居番附集』　請求記号 847-112

ガラス使用