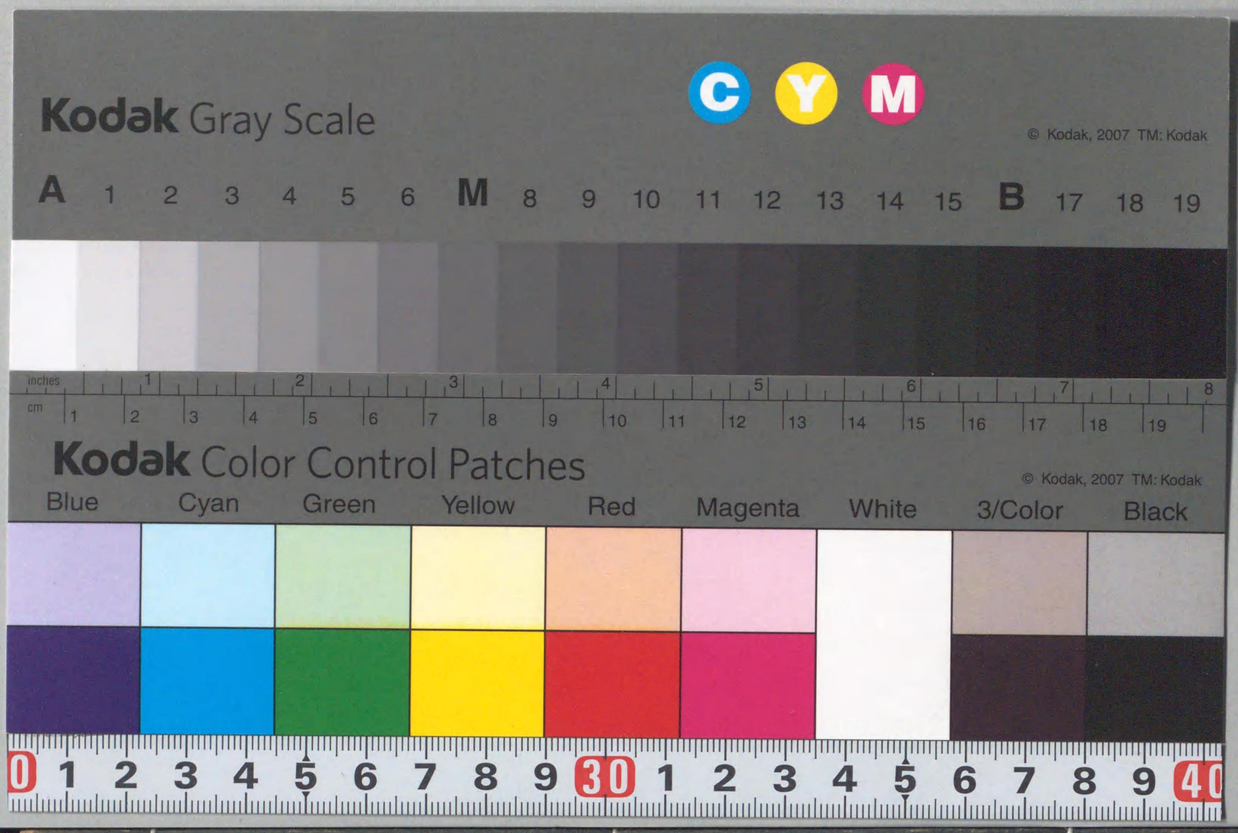
Kodak Gray Scale
C Y M
© Kodak, 2007 TM: Kodak
A 1 2 3 4 5 6 M 8 9 10 11 12 13 14 15 B 17 18 19
inches
cm
Kodak Color Control Patches
© Kodak, 2007 TM: Kodak
Blue Cyan Green Yellow Red Magenta White 3/Color Black

183.3
Si47le

183.38i, 471h

法華經音訓

序品

善法住持沙門 [illegible] 撰

妙 [illegible] 妙 同

法。ホフ ノリ。[illegible] ハチ

国立国会
26. 9. 10
図書館

244772

華 サカウ ミヤコ 華 ハナカカナリ
花 同
經 ツテ
序 ツイテ ヒサシ
品 ホシ シナ タクヒ
第 タイ ツイテ ヲル タヽ
一 イチ ヒトツ モハラ ハヽシヌ カタキナシ
如 ニヨ ユク コトシ モシ
是 セ コレ タヽシ ナヲシ
我 カ ワレ
聞 モン キク カク キヽシ
時 シ トキ トキナウ ヨリ
佛 フツ ホトケ
住 チウ スム トヽニル
王 ワウ キミ スヘラキ
舍 シヤ ヤトリ イエ スツ
城 シヤウ ミヤコ キツク
耆 キ ヲキナ ハナロー
闍 シヤ ウチナ 城門臺
崛 クツ イロヤ クラ
山 セン ヤマ ウニル
中 チウ ナカ ウチ アタル
與 ヨ ト クミス タヌ アタウ アツカル

大 タイ ヲヽイナリ ヲヽイサ ハナハタ
比 ヒ ナラフ ニロ タクイ ナツラウ
丘 ク ヲカ
澡 シユ オヽシ モロく
万 ニン ヨロツ ナチ
萬 同
二 ニ スタツ ツキ カサヌ カタキアリ
千 セン チヽ 十百
人 ニン ヒト サ子 タミ
俱 ク トモナリ
皆 カイ ミナ
阿 ア クニ ヲモ子ル アニ子シ
羅 ラ アミ カヽル ウスモノ
漢 カン ソラ アマノカウ
諸 シヨ モロく アラス
漏 ロ モル
已 イ スモニ ミヤム
盡 シン ツク コトくク
無 ヒ ナシ イナヤ
无 同
復 フ マタ カエサウ
煩 ボン ワツヲウ シケシ
惱 ナウ ナヤム
惱 同

逮 タイ ヲヨフ
得 トク エタリ
己 コ ヲノレ ツチイト
利 リ ナシ カ
有 ウ アリ タモツ
結 ケツ ムスフ
心 シン コヽロ ムネ ナカコ ホセ
自 シ ヲノツカラ ミツカラ ヨリ ヨシ
在 サイ アリ イニス ニス
其 コ ソレ
名 ミヤウ ナ ナツク
曰 ワツ イワク コヽニ
若 ニヤ モシ コトシ ワカシ
憍 ケウ ヲフル
陳 チン ノフ フルシ ヒサシ
摩 マ スル ナツ セニル
訶 カ イサウ
呵 同又 笑声
迦 カ 釋ー
葉 セフ エフ ハ
優 ウ ニサル ユタカナリ
樓 ルロ タカトノ カサナレルヤ
頻 ヒン シキリナリ
螺 ラ カイ ニシ

伽 カ 僧ー
耶 ヤ カ チヽ
邪 同
那 ナ ナレヲ イツクレソ
提 タイ ヒサク ツム
弗 ホツ アラス イナ
目 モク メ ニル ナツク ナ
犍 ナン ウシ 犗牛
連 レン ツラナル ツヽク
旃 セン コシ ハタノ柄
旜 同 ハタノ名
延 エン ノフ ヒク
兎 ヌ ウサキコ
駄 タ ユヲイウニ
劫 コフ カスム ヲヒヤカス
賓 ヒン シタカウ ニラウト キタル ムカウル
梵 ホム キヨシ
波 ハ ナミ
離 リ ワカル ハナル ミナミ
婆 ハ ウハ
多 タ ヲヽシ
畢 ヒチ ヲワル コトヽク ホシ
陵 リヨウ ミサヽキ
蹉 シヤ ツヽツク タカウ

薄（ハイ）。コヽニウスシ セニル
拘（ク）カヽウル
絺（チ）ムスフノカタヒラ
難（ナン）。カタシナツムナヤム
陁（タ）佛ー
陀 同
孫（ソン）ニコ
富（フ）。トミサカシナリ
弥（ミ）イヨヽワタル
尼（ニ）アニ
子（シ）。コ ミ 子
須（シユ）スヘカラクモトムモチウ
菩（ホ）アニ子シクサ
睺（コ）半盲
所（シヨ）。トコロ
所 同
知（チ）レル トモ
識（シキ）。シル シルス
等（トウ）。ヒトシ ラシナ
學（カク）。ニナフ
眷（クエン）。カヘリミル
屬（ソク）。タクイツク
屬 同
六（ロク）。ムツ

母（モ）。ハヽ イロハ
輸（シユ）イタスクワシニク
亦（ヤク）。ニタ
糸 同
薩（サツ）。スクウ
八（ハチ）。ヤツ ハツ ワカル
於（タ）ヲイナ
於 同
耨（ノク）。スキスククサキル
三（サム）。ミツ ミタヒ
藐（ミヤク）。トリシハルカナリクサ
邈 同
不（フ）アラス イナヤ
退（タイ）。シリソク
轉（テン）。スクル ウタヽ
樂（ケウ）。子カウ タノシム ラク カク
說（セツ）。トク ヨロコフ
辯（ハン）。言ー
習 同
才（サイ）モチ井ル ワツカニ
輪（リン）クルニ ワクル スクル
供（ク）。ソナウ
養（ヤウ）。井ヤウ ヤシナウ
量（リヤウ）。ハカル ハカリ

百（ヒヤク）モヽ十十　殖（シキ）ウユタツル　植　同　德（トク）メクムサイロイ

本（ホン）モトモトツク　常（ジヤウ）ツネノリ　爲（ヰ）ヲサムタメナス　之（シ）コレユク

稱（シヨウ）ホムハカリ　秤　同　歎（タン）ホムナケク　嘆　同

以（イ）コレヲモテモテ　ヲモシミレハモチイル　呂　同　慈（シ）ウツクシミ　修（シユ）ヲサムヲコナウツクル

身（シン）ミハラム　善（セン）ヨシホム　善言　同　入（ニフ）イル

慧（エ）サトルアキラム　惠　同　通（ツウ）トヲルミチカヨウ　達（タツ）イタルトヲルサトル

智（チ）サカシサトシ　到（タウ）イタル　彼（ヒ）カレカシコ　岸（カン）クタツキシ　タカシヒトヤ

普（フ）アニ子シ　ヤホキナリ　世（セ）ヨヨヽ　世　同　ツキ　界（カイ）サカイ

能（ノウ）ヨク　タウルアタウ　度（ト）ワタルタヒハカル　數（シユ）カスカスウシハヽ　生（シヤウ）イケルウニル　ナニシナル

文（モン）カサルフミイロトルアヤ　殊（シユ）コトナリ　師（シ）イクサノリ　觀（クワン）ミルミソナウスミモノ

音（ヲン）コエヲト子　勢（セイ）イキヲイイカメシ　勢　勢　懇　並同上

精（シヤウ）クワシシラクタニシイ　進（シン）スヽムタチニツル　休（ノ）ヤムヨシ　息（ソク）ヤスムイキコ

244772

寶 タカラ　掌 シヤウ タヽコヽロ ツカサトル　藥 ヤク クスリ クスヽ　勇 ユ イユム

施 セ ホトコス ヲコナウ カウル　月 クワツ ツキ　光 クワウ ヒカリ ミツ テル　光 同

滿 ニン ニイ ミツ タレリ　力 リキ チカラ ツトム　越 ヲツ コヽニ コユ　颷 ハツ トキカセ

勒 ロク ヲモツラ　積 シヤク ツモル ツム　導 タウ ミチヒク　尒 ニ シカリ ナシチ

爾 同　釋 シヤク トク スツ　桓 クワン 木ノ名又 華表　因 イン チナム ヨル

天 テン アメ ツラ ヒタイ ヒヽム　香 カウ カウハシ カ　薌 同　四 シ ヨツ ヨモ

婆 シヤ 婆ー　主 シユ サシテ ヌシ ツカサトル アルシ　尸 シ カハ子 ツカサトル　棄 キ スツ

明 ミヤウ アキラカナリ アス　明 同　龍 リウ タツ　跋 ハツ フム モト

和 ワ ヤウラク カタル カス　咊 同　吉 キチ ヨシ　叉 シヤ アサウ

斯 シ コレ コヽニ カクノコトシ ヲシタリ　鉢 ハチ 食器　盍 同　各 カク ヲノヽ

干 カン ソニハク 若ー ホス　野 コキツ子 ー タチ ヲカス アツカル　緊 キン キヒシ　持 チ モツ タモツ

乾 ケン ソラ イヌイ カワク　乾 同　闥 タツ コカト　美 ミ ヨシ ウヽシ

雅 イトケナシ ヲサナシ チイサシ
脩 ナカシ ホシヽ ツサム
佉 神名
騫 ヲトロク ヲワル カナクタリ トウ
愆 同 トカ アヤマチ
毗 タスク アツシ
質 スカタ スナヲナリ タヽシ
威 ヲトス カシコシ
意 コヽロ ヲモウ
韋 ヲシカワ
希 マレナリ ネカウ
禮 コトワル ウヤマウ スカタ
礼 同
足 アシ タレリ
坐 ヲル スユ ツミス
面 ヲモテ マノアタリ ムカウ
面 同
尊 タトシ ヲモシ タカシ
圍 カコム
繞 メクル
遶 同
恭 ウヤマシ
敬 ウヤマウ
重 ヲモシ カサナル

讃 ホムル
賛
贊 並同上
乘 ノル ノリモノ
義 ヨシ コトワル ヨロシ
教 ヲシウ シムリ
護 マホル モル
濩
護 並同上
念 ヲモウ
此 コレ コヽニ
跏 アサウ カサネアシ
跂 アナウラ
處 トコロ ヲル サタム
処 同
昧 クラシ
動 ウコク ユスル ヤモスレハ
雨 アメ フル
曼 ナカシ トシシ スヱ
曼 同
沙 イサコ
砂 同
而 シカハモ ナレナ

散（サン）。キル アラク
上（シヤウ）。カタチニツル ノホル ホトリ
及（キツ）。キフ ヨヨフ
種（シユウ）。タ ウユ
震（シン）。フルウ
會（エ）。アウ カナウ タマ〳〵
塞（ソク）。フサク ソコ
夷（イ）。エヒス タエラカナリ ウスイ
夷 同 和俗
夜（ヤ）。ヨル ヨワ
非（ヒ）。アラス ソシル タカウ
小（セウ）。チイサシ スコシ ヲサナシ ニ公ル
芥 同
聖（シヤウ）。ヒシリ 聖人。
未（ミ）。イマタ スイマタシ
曾（ソウ）。カツチ ムカシ スナンチ
歡（クワン）。ヨロコフ
喜（キ）。ヨロコフ
合（カツ）。アウ カナウ ハコ ヘシ
放（ハウ）。ハナツ ヨル ホシイマ
眉（ミ）。マユ
眉 同
閒（ケン）。アイタ ハタツ ハシタ
白（ヒヤク）。スナヲシ シロシ マウス サカツヱ

毫（カウ）。サヲナ
相（サウ）。カタチ タスク アウ キウタ ミル
照（セウ）。テラス
炤 同
東（トウ）。ヒンカシ アツマ
方（ハウ）。カタ ナフフ タクラフ ホウ ノリ
靡（ミ）。ナシ ナヒク アラス
周（シユ）。アマネシ メクル
遍（ヘン）。アマネシ ヒトヘニ
徧 同
下（ケ）。シモ モト クタル
至（シ）。イタル キワマル
鼻（ヒ）。ハナ ハシメ
地（チ）。ツチ カワル ヤスシ
獄（コク）。ヒトヤ ウタエ
吒（タ）。イサウ イカル
見（ケン）。ミル アラワル マミユ ヒク
土（ト）。ツチ
趣（シユ）。ヲモムク スミヤカナリ トシ
又（ウ）。マタ
現（ケン）。アラワル イチヤシ ウツヽ
幷（ヒヤウ）。ナラヒ
行（キヤウ）。ユク ヒク ヲコナウ ツラ チタチ
道（タウ）。ミチ イウ ヲシヘ

緣 エン メクル ヨル ハタ ヘリ
信 シン マコト ノフ ニカス シルシ
解 ケ トク サトル
貌 カタチ
般 ハツ タヒ タノシム ハコフ
涅 ネチ クリ
槃 ハン サラ
盤 同
後 コ ノチ シリエ ウシロ ヲクレタリ
起 キ タツ ヲコル ヲク
七 シチ ナヽツ
塔 タフ 浮屠
作 サ タツ ナス ツクル ヲコル
今 コン イマ
者 シヤ モノ ヒト イハ
神 シン カミ タマシイ アヤシ
變 ヘン カワル
何 カ ナンソ イツレ イカンソ ナニ
瑞 スイ シルシ
于 ウ ニ コノ コヽニ
可 カ ヘシ ユルス ウチカウ
思 シ ヲモウ ヲモイ ヲモンハカリ
議 キ ハカル
事 シ ツカウ コト ワサ

當 タウ ニサニ コタル ハシ
問 モン トウ
誰 スイ タレ大 イツレ タソ
荅 タツ コタウ タフ
親 シン シタシ チカシ ムツフ ニノアタリ
近 コン チカシ チカコロ コノコロ
過 クワ スクノ トカ ヨキル
去 コ サル イヌ スツ
必 ヒツ カナラス サタム
應 ヲウ ヘシ カナウ コタウ
鬼 クヰ ヲニ ホシ
咸 ケン ミナ コトヽ
欲 ヨク ホツス ヲモウス
決 クエチ サクル サタム
決 同
疑 キ ウタカウ
言 コン コトハ ノタニワク コシ イウ コト
悉 シチ コトヽ ツニヒラカナリ ツクス
國 コク クニ
莊 シヤウ カサル イツクシ
莊 同
嚴 コン イツクシ カサル イヽシム
宣 セン ノフ ヲホセコト アキラカセ
偈 ケ 具云加陀 訓云偈陀

故（コ）カニカユエニ フルシ コトサラニ
栴（セン）檀（タン）木ノ名
風（フウ）カセ ホノカ ヲシウ
悅（エツ）ヨロコフ

淨（シヤウ）キヨシ
部（フ）ワカツ ツカサ ヤフル
快（クエ）コヽロヨシ
然（ネン）シカリ モユ

金（コン）カネ コカネ
色（シキ）イロ
從（シユウ）シタカウ ヨリ
頂（チヤウ）イタヽキ

死（シ）シヌル カルヽ
惡（アク）ワルシ イツクシソ ニクム
惡 同
業（コフ）ナリ ワサ ユツ

愛（シユ）ワク
報（ホウ）ムクウ コタウ
好（カウ）コトシナシ コノム ヨシ ヨシミ
醜（シユ）ミニクシ カタナシ

覩（ト）ミル
演（エン）ノフ
典（テン）ツカサトル ノリ ヲキノル
微（ミ）スコシ ホソシ ナシ

○

聲（シヤウ）コエ ナ
清（シヤウ）キヨシ スム
出（シユツ）イツル スイ イタス
柔（ニウ）ヤウラカナリ ヨワシ

奧（ナン）ヤウラカナリ
輭
軟 並同上
億（ヲク）十万 ヤスシ ハカル

深（シン）フカシ フクル
冷（リヤウ）ヨシ ヲシウ ツカサトル せシム
講（カウ）ツクル トク ハカリコト キウム アラカウ
正（シヤウ）タヽシ ニサシ

喻（ユ）タトウ
諭 同
開（カイ）ヒラク トク ユルス
悟（コ）サトル

遭（サウ）アウ ラル
苦（ク）クルシム ニカシ ネンコロ
厭（エン）イトウ シエタク
老（ラウ）ヲイ タクル

病（ヒヤウ）ヤマイ
際（サイ）アイタ キウ カキル
福（フク）サチ サイワイ
志（シ）コヽロサシ シルス

求 モトム
勝 カツ スクル タエタリ
覺 カク ヲホウ サトル ケツ サヌ タリ
略 リヤク ホヽ ハカリコ サカイ
恒 コウ カウ ツ子 ヒコトキ人ニ
或 ワク アルイワ
銀 コン シロカ子
珊瑚 サンコ 珠ノ名
眞 シン ニコト サ子
真 同
珠 シユ タヽ
硨磲 シヤコ 玉ノ名
碼 メ ナウ 碯 玉ノ名
剛 カウ コワシ カタシ
跗 同
珍 チン メツラシ タカラ
珎 同
奴 ヌ ヤツコ
婢 ヒ メ ヤツコ
車 シヤ クルヽ
飾 シキ カサル
輦 レン チクルヽ
輿 ヨ コシ タコシ
布 フ シク ヌノ

迴 ユ メクル カエル
廻
回
回 並同上
向 カウ ムカウ ナレヽトス キタニ サキニ
願 クワン 子カウ
駟 シ 一乘四馬
馬 メ ムヽ
攔 ラン 一千 二廿
楯 シユン タチ
盾 同
蓋 カイ ヲホム子 ケタウシ フク
盖 同
軒 カン クルヽ ナカエ アカル アキラカナリ
肉 ニク シヽ シヽムラ
肉
肉
月
宍 並同上
手 シユ チ チツカラ
妻 サイ メ アワス ツヽ
頭 ツ カシラ カウヘ ハシメ ホトリ
體 タイ スカタ カタチ アラワル カナウ
躰

軆 同 俗作体法
欣 コレ 子カウ
往 ワウ ユクイ ムカシ イヌ
詣 ケイ ニウツ ユク イタル

便 ヘン スナワチ タヨリ
捨 シヤ スツ
宮 クウ ミヤ
殿 チン トノ ヲクル

臣 シン ヤツコ
妾 セフ ヲウナメ シタカウ
剃 タイ ソル
除 チヨ ノソク シリソク ハラウ

鬚 シユ ヒケ
須 同
髮 ホツ カミ
被 ヒ フスニ カウフル ラル

服 フク モチタ キモノ キル シタカウ
服
舩 並同上
獨 トク ヒトリ

閑 ケン ウシヤ スイタツラナリ シツカナリ ヒメカニ ミヤヒヤカナリ
靜 シヤウ シツカナリ
誦 シユウ ヨム ソラニヨム
猛 ミヤウ タケシ

惟 ユイ ヲモウ ヲモシミシハ コレ タヽ
空 クウ ソラ ムナシ カケタリ アナ
禪 セン シツカナリ ユツル
定 チヤウ サタニル

五 コ イツヽ
安 アン ヤスシ イツクシ ヲタヤカナリ
固 コ カタシ ニコト ツネナリ イヤシ
具 ク ツラサニ ソナウ

化 クエ アラタム ヲシウ ハクル
破 ハ ヤフル ワル
魔 ニ ヲニ
兵 ヒヤウ ツワモノ

擊 キヤク ウツ
鼓 ク ツヽミ ウツ ヒク
寂 シヤク シツカナリ
宴 エン ヤスシ

默 モク モタス
嘿 同
林 リン ハヤシ シケシ
濟 サイ スクウ ワタス ワタリ

嘗 シヤウ カツテ ムカシ ニツリ
嘗 同
睡 スイ 子ムル
眠 メン 子ムル

瞑 同
勤 コン ツトム
戒 カイ イマシム ツヽシム ツヽサナリ
儀 キ ヨソヲイ フルニイ ノリ
缺 クエキ ケツ カケタリ
忍 ニン シノフ ヲシ
辱 ニク ハツカシム カタシケナシ
增 ソウ ニス ニスヽ
慢 ニン ミタル アナトル
慢 同
亂 ラン ミタル ワタル ヲサム
乱 同
罵 メ ノル
捶 スイ ウツ
打 チヤウ ウツ ナス
戲 ケ タワフル
笑 セウ ワラウ
笑 シヨウ
咲
喫 並同上
癡 チ ツロカナリ
攝 セフ ヲサム ハサマル
歲 サイ トシ
歲 同

肴 ケウ サカナ
餚 同
饍 セン ソナエ カシワテ
膳 同
飲 ヲン ノム ノミモノ ミツノム
食 シキ ハム クラウ ノイモノ イヽ
湯 タウ ユ ー藥
僧 ソウ 師ー
衣 エ コロモ キル
價 ケ アタイ ウル カス
直 チキ ナヲシ アタル アタイ
直 同
臥 ヲウ フス
園 ヲン ソノ
果 クワ コノミ ハタス
菓 同
茂 ム モシ シケシ
盛 ヒヤウ サカンナリ モル
流 ル ナカル タヽイ
泉 セン イツミ
浴 ヨク ミアラウ ユアフル
池 チ イケ
滅 メツ キユ ホロフ
詔 セウ キホセ

性 イノチ スカタ ヒトニテリ
猶 ユ ミチ ナシ コトシ ヒトシ
虛 コ ソラ ヲヽソラ
著 チヤク キルス アキユカカナリ

著 同
造 サウ ツクル イタル
廟 メウ ヤシロ
廣 同

高 カウ タカシ タカフル
高 同
由 ユ ヨシ フル ユエ
旬 シユン ヒトシ ヒトエニ

縱 シユウ ユルス タチサニ ホシイニ タトイ
廣 クワウ ヒロシ
幢 トウ ハタホコ
旛 ハタ

幡 同
交 ケウ ニシワル コモヽ
露 ロ ツユ アラワル
幔 ニシ ニタフニク

幔 同
鈴 リヤウ スヽ
鳴 ニヤウ ナル ナク
妓 キ ニイヒメ

伎 キ シワサ 異
特 ナク コトニ ヒトリ
樹 シユ ウエキ タツ
敷 フ シク ヒラク

仰 カウ アヲク
瞻 セン ミル ニホル
仁 ニン キミ ウツクシミ
饒 ネウ ユタカナリ タトイ

益 ヤク ニス ニスヽ
場 チヤウ ニワ ハ
授 シユ サツク
記 キ シルス

示 シ シメス
察 サツ ミル アキユカナリ
語 コ カタル コトバ
士 シ ヒト

男 ナン ヲノコヽ ニスラヲ
忖 シユン ヲモウ ハカル
吹 スイ フエ フク カセ
卽 ソク スナワチ ツク

卽 同
切 サイ ヲヨツ キル
邊 ヘン ホトリ
祇 キ カミ

號（カウ）サケフ ナツク ヨフ メス
号 同 イカル
日（ニチ）ヒ チヒラス
燈（トウ）トホシビ

來（ライ）キタル ヨヨフ
来 同
逝（セイ）ユク イヌ
調（チウ）トノウ シラヘ アシタ

御（コ）トノウ ツカサトル ヲサム
丈（チヤウ）十尺 ツエ
夫（フ）ヲウト ソレ カカシ カクコトシ
初（シヨ）ハシメ ハツ

遠（ヲレ）トヲシ ウトシ サクル
遠 同
巧（ケウ）タクミ
純（シユン）モハラ スヌタリ

雜（サフ）マシワル クサ〳〵 カタル
諦（タイ）アキラカナリ マコト ツミヒラカナリ
究（クウ）キワム
竟（キヤウ）ヲワル キワム ツイニ

辟（ヒヤク）ノリ シリソク
支（シ）サヽウ
十（シフ）トヲ シチ
蜜（ミツ）蜂餹

成（シヤウ）ナル
次（シ）ツキ ツイテ ヤトル
同（トウ）ヲナシ
字（シ）アサナ ナ ヤシナウ

姓（シヤウ）ウチ
頗（ハ）スコフル ヒトエニ
墮（タ）ヲツ
最（サイ）モトモ スクル

家（ケ）イエ イエイス
響（カウ）ヒヽキ
領（リヤウ）アツカル コロモノクビ ツカサトル

父（フ）チヽ カス
位（ヰ）クライ
隨（スイ）シタカウ
發（ホツ）ヒラク ヲコル

聽（チヤウ）キク ユルス
座（サ）イトコロ
弟（チ）ヲトヽ チイ
謂（ヰ）イウク イウ ヲモウ

頃（クヰヤウ）コノコロ コクイタ コロヲイ
懈（ケ）ヲコタル ウム
倦（クエン）ウム モノウシ
勤 同

門 カト
餘 ヨ アニリ
告 カウ ツク コクニウス
藏 サウ クラ ヲサム カクス
堅 ケン カタシ
燃 ネン モユ タク
貪 ナン ムサホル
雖 スイ イエトモ
讀 トク ヨム
忘 ニウ ワスル
失 シチ ウシナウ
根 コン 子 ミト
値 チ アウ
豈 キ アニ
異 イ コトナリ アヤシ
乎 コ ヤ カ
也 ヤ ナリ ニタ
汝 ニヨ ナンチ
分 フン ワカツ ワカル
別 ヘツ ワカル コトナリ
瑠璃 ルリ 玉ノ名
玻瓈 ハリ 玉ノ名 異作頗梨
端 タン ハシ タヽシ

甚 シン ハナハタ ナンノ
內 ナイ ウチ ヲサム イル、
像 サウ カタチ
奉 フ タチニツル ウケタニウル
適 チヤク ニサシ タニ〳〵 サキ カナウ ユク ハシ
眼 ケン ニナコ
歸 クヰ ヨル カエル ヲモムキ トツク シクル
歸 同 作歸非
唯 ユイ タヽ ヒトリ
證 シヨウ アラワス シルス
既 キ スチニ ツキヌ
尋 シン タツヌ ヒロ ヒロク ツク
實 シチ ニコト サ子 ミツ ミノルミ
逸 イチ ホシイニナリ トシ
遇 ク アウ
懷 エ イタク ヲモウ クヰ フトコロ
悲 ヒ カナシム
速 ソク スミヤカナリ
慰 井 ナクサム ナタム コシラウ
勿 モツ ナカシ
憂 ウ ウレウ
怖 フ ヲソル
怖 同
薪 シン タキヽ

火（クワ ヒ ホ ヤク）　倍（ハイ ニス）　加（カ ハウ ニヤハ ニスヽ ソエモノ）　順（シユン シタカウ ヌクラス シナウ）

繼（ケイ ツク）　継　同　仙（セン ヒシリ）　僊

僊　並同上　脫（タツ ツク モヌク モシ ヌク ノカル）　脫　同　怠（タイ ヨコタル）

遊（ユ アソフ 与遊同）　族（ソク ヤカラ）　習（シフ ナラウ）　廢（ハイ スツ スタル）

則（ソク ノリ スナワチ ノトル）　助（ヒヨ タスク スケ ニスケ）　待（タイ ニツ）　充（シユウ ニツ アツ）

悔（クエ クユル）　斷（タン タツ コトワル サタム）　斷　同

方便品

詳（シヤウ ツニモラカナリ）　就（シユ ナル ツク）　宜（キ ヨロシ ムヘナリ ヘシ）　宜

宣　並同上　吾（コ ワレ）　譬（ヒ タトウ タトエハ）　引（イン ヒク）

礙（ケ サワリ）　硋　閡　㝵　並同上

畏（井 ヲソル カシコニル）　辭（シ コトハ イナム）　辞　辭　並同上

要（エウ チキル モトム）　腰　同　止（シ トヽム ヤミ子）　乃（ナイ スナワチ イナシ）

末（マツ）スエ ナシ
雄（ヲウ）ヲトリ カツ
取（シユ）トル
類（ルイ）タクイ
測（シキ）ハカル
了（シウ）ヲワル サトル
堪（カン）タエタリ
假（ケ）カリナリ カル イトニ
使（シ）ツカウ シム
共（ク）トモニ
刹（サチ）クニ
竹（チク）タケ
莫（マク）ナカシ ナシ トヲシ ウスシ
少（セウ）スクナシ ワカシ
新（シン）アラタナリ
稻（タウ）イネ
麻（マ）アサ
葦（ヰ）アシ
河（カ）カワ
久（ク）ヒサシ
縛（ハク）シハル ムスフ ユワウ
慇（ヲン）懃（コン）ネンコロ
昔（シヤク）ムカシ
笞 同

網（マウ）アミ ニツウ
視（シ）ミル
豫（ヨ）アツカル アラカシメ ヨロコフ
預 同
雨（リヤウ）フタツ
云（ウン）イワク コニニ
惑（ワク）ニトウ
口（ク）クチ ホトリ
驚（キヤウ）ヲトロク
慮（リヨ）ヲモンハカル ウラヲモイ
將（シヤウ）フタリ ニサニ モツ スイル
墜（ツイ）ヲツ
坑（キヤウ）アナ
長（チヤウ）ナカシ ヒトヽナル
穩（ヲン）ヤスシ シタヤカナリ
急 同
垂（スイ）タル ホトリ ナヽヽトス
請（シヤウ）コウ ウク
輩（ハイ）トモカラ
輩 同
罪（サイ）ツミ
皐 同
制（セイ）トヽム イニシム ツクル
枝（シ）エタ エ

貞 チヤウ タヽシ サタカナリ ニサシ サタ
佳 クエ ヨシ
矣 イ 決 龍
曇 トン 雲布

耳 ニ ミヽ ニクノミ キク
妄 ニウ ミタリ イツワル
詞 シ コトヘ
但 タン タヽシ

尚 シヤウ クワウ ナヲ タトフ ヒサシ
況 キヤウ イワシヤ タクラフ
況 同
濁 チヨク ニコル

命 ミヤウ イノチ オウセ
垢 ク アカ アカツク
慳 ケン ヲシム
嫉 シチ 子タム ソ子ム ウラヤム

妬 ト ネタム ウワナリ アラソウ
妒 同
前 セン ニエ スヽム サキ
惜 シヤク ヲシム アタラシ

瑕 ケ キス
疵 シ キス
糟 サウ カス
糠 カウ ヌカ

尠 セン スクナシ
鮮 同
先 セン サキ ニツ
鈍 ン ニフシ

設 セツ タトイ ニウク
終 シユウ ヲワリ ツイニ 与殁同
平 ヒヤウ タエラカナリ ヒトシ
欺 コ アサムク

誑 ワウ タフラス アサムク
九 ク コヽノツ
卬 イン ヲシテ
立 リツ タツ タチトコロ

誓 セイ チカウ
錯 シヤク ミカク アヤニル ニシウ ヲク
迷 メイ ニヨウ
愛 アイ ヲシム

備 ヒ ソナワル
備 同
毒 トク イタム ソコナウ クルシム
胎 タイ ハラム

形 キヤウ カタチ アラワル
逼 ヒチ セニル
迫 ハク セニル
邪 シヤ ヨコシニ

耶 同
稠 チウ キヒシ ヲヽシ シケミ
依 エ ヨル タノム
矜 コウ ヲコル アワレム

諂 チン ハツラウ
曲 コク ニカル クニ ツフサニ
群 クン トモカラ ムラカル アツニル アツム
更 キヤウ サラニ カワル

顯 ケン アラワル アキラカナリ
玫瑰 アイエ 玉ノ名 瑰或作瓌
挍 ケウ カレカウ トル ナラフ
石 シヤク イシ イワ

沈 チン シツム
沉 同
氷 スイ ミツ
木 モク キ

櫁 ミツ シキミ
檻 同
材 サイ キ
甎 セン カワラ

塼 同
瓦 クワ カワラ
泥 チイ ヒチヌル ヌル ヒチクル ナツム
曠 クワウ ハルカナリ ムナシ

野 ヤ ノ ノラ
壄
埜 並同上
童 トウ ワラワ カフロ

聚 シユ アツニル
建 コン サス タツ イタル コホス
刻 コク キサム
雕 チウ エル

彫 同
鍮鉐 チウ シヤク 銅属
赤 シヤク アカシ
銅 トウ アカ、子

鑞 ラフ ナニリ
鉛 エン ナニリ
鉛 同
錫 シヤク 鉛ー

鐵 チツ クロカ子
鐵
銕 並同上
膠 ケウ ニカワ

漆 シチ ウルシ
渫 同
絲 サイ イロトル
畫 エ エカク 王世切

畫 同 又音或 草 サウ クサ 屮 艸

升 並同上 筆 ヒチ フチ フミチ 指 ユヒ ユヒサス 爪 サウ ツメ

甲 カフ コウ カフト ヨロイ キノエ 漸 セン スヽム ヤウヤク イタル 功 ク イタワル カサヌ イタツキ 角 カク ツノ スミ

貝 ハイ カイ 簫 セウ フエ 笛 チヤク フエ 琴 キン コト

箜篌 クウ コ フエ 琵琶 ヒ ハ 樂器 鐃 ネウ ー鈸 鈸 ハツ 鐃ー

歌 カ ウタ ウタウ 唄 ハイ ウタウ 頌 シユウ ウタウ ホムル 拜 ハイ ヲカム ヌカツク

舉 コ アク コヽル ミナル 舉 同 低 チイ タル ヒキシ ウナタル 伍 同

南 ナム ミナミ 貧 ヒン ニツシ 窮 ク キワニル 險 ケン ケワシ

續 ソク ツク 犛 メウ 牛黒色 牛 コ ウシ ホシ 尾 ヒ ヲ ホシ

蔽 ヘイ ヤフル ヲヽウ 盲 ニウ メシウ 冥 ミヤウ クラシ 始 シ ハシメ

帝 タイ ミカト 沒 モツ ツクス シツム 与殁同 寧 ニヤウ ムシロ ヤスシ 疾 シチ ヤニイ トシ ハヤシ

哉 サイ カナ 用 ヨウ モチウ 柰 ナイ カラナシ 差 シヤシ タカウ シナ イユル ヤス

永（井ヤウ）ナカシ　式（シキ）ノリ モテ　興（コウ）ヨコル ヨク　懸（ケン）カヽル ハルカナリ

祕（ヒ）カクス キヒシ　慙（サン）ハツル　愧（ク井）ハツル　曉（ケウ）ヰトル アキラム アカツキ

卷（クワン）ニキ ニク

譬喩品

踊（ユ）ヲトル　躍（ヤク）ヲトル　顔（カン）カヨ カホハセ　感（カン）ウコク ウル

傷（シヤウ）イタム ヤフル　毎（マイ）ツ子ニ コトニ　咎（ク）トカ　剋（コク）セム キサム トキ

責（シヤウ）セム　泰（タイ）ヤスシ ハナハタ ヲヽキリ　太 同　蒙（ム）カウフル

谷（コク）タニ ヤシナウ キワマル　鳴（ウ）ナレク ヤ呼　呼（コ）ヨハウ　籌（チウ）ハカリコト カス

拔（ハチ）ヌク　海（カイ）ウミ　暢（キヤウ）ノフ　還（クエン）カヘル カヘス シリソク

還 同　憶（ヲク）ヲモウ　豐（フ）ユタカナリ　豊 同

熾（シ）サカリナリ モユ　黄（ワウ）キナリ　繩（シヨウ）ナワ　繩 同

側（ソク）カタワラ カタフク ホトリ　傍（ハウ）カタワラ チカシ ソウ カタヽ　旁 同　筭（サン）カソウ カス

承（ヒヨウ）ウク ウケタマワル
偽（ク井）イツワル
壽（ヒ上）イノチ
民（ミレ）タミ
穢（エ）ケカラワシ
榮（サカウ）サカウ ハナヤカナリ ハナサク
倫（リレ）トモ
匹（ヒチ）ヒトシ
慶（キヤウ）ヨロコフ
奥（アウ）ヲク フカシ アタニカナリ
叵（ハ）ヘカラス
邑（ヲフ）サト
落（ラク）ナル ヲツ ヲトロウ アツマル ムラ
年（ネレ）トシ ミノル
季 同
衰（スイ）ヲトロウ
邁（ニイ）スヽム スキタリ ユク ヲイタリ
財（サイ）タカラ イノ
田（チレ）タ カリ
宅（タク）イエ
僮（トウ）ヤツコ ツカ井ヒト
僕（ホク）ヤツコ ツカ井ヒト
堂（タウ）トノ
閣（カク）樓ー サシヲク

朽（ク）クチタリ
墻（シヤウ）カキ
牆 並同上
壁（ヒヤク）カヘ
頽（タイ）クツル
隤 並同上
柱（チウ）ハシラ
腐（フ）クチタリ
敗（ハイ）ヤフル
梁（リヤウ）ウツハリ ハシ
棟（トウ）ムナキ ムネ
傾（ク井ヤウ）カタフク
危（ク井）アヤウシ タカシ
帀（サフ）メクル
迺
匝 並同上
欻（コツ）タチニチ
焚（ホム）ヤク
燒（セウ）ヤク タク
嬉（キ）タワフル
痛（ツウ）イタム
患（クエン）ウレウ

械 コク 衣ー ハイハコ
几 キ ヲシニツキ
机 同
案 アン ツクエ カンカウ

狹 ケフ サハシ
狎
陜 並同上
幼 エウ イトケナシ

戀 レン コウル シタウ
害 カイ ソコナウ
憐 レン アワレム
愍 ミン アワレム カナシム

慈 同
誘 ユ コシラウ 三千ヒク ヲシウ
諭 ユ サトス アキラム
肯 コウ アエテ ウケカウ カエル

冝 同
西 サイ ニシ
走 ソウ ハシル
免 メン ニヌカル

玩 クワン モテアソフ
奇 キ コヤシ
物 モツ モノ
情 ジヤウ コヽロ ニコト ナサケ

羊 ヤウ ヒツシ
鹿 ロク シカ
外 ケ ホカ ウトシ ワスル
鋭 エイ トシ

牛 タカイニ
互 同
推 スイ ヲス
排 ハイ ヲシヒラク

競 キヤウ キソウ
覚 同
馳 チ ハス
爭 ジヤウ アラソウ

衢 チニク
鄣 ジヤウ サワル
許 コ ユルス トコロ
賜 シ タニウ

張 チヤウ ハル
幰 ケン キヌカサ 蓋
絞 ケウ メクル ニトウ
絡 ラク シハル メクル

瓔 ヤウ ー路
綩 ヲン ツナ ムスフ
綖 エン クミ
筵 エン ムシロ

庫 クラ　置 ヲク　丹 ニ アカシ　枕 ニクラ

駕 ノリモノ ノル カク ソス　膚 ハタエ アサシ　潔 イサギヨシ　姝 ウルワシ カヨハシ

筋 スチ　歩 アユミ　侍 ハシヘル サフラウ　衛 ニホル

溢 アフル　極 キワニル　劣 ヨトル　偏 ヒトヘニ

黨 カタヒク　給 タニウ ツク　匱 ナホシ　望 ノソム ノソミ

全 ニタシ　軀 ミ ムクロ　暗 クラシ　愚 ヲロカナリ

賁 ニル　追 ヲウ　畜 タクワウ カウ　餓 ウエタリ

困 クルシム タシナム　怨 アタ　憎 ニクム　勉 ツトム スヽム

麗 アラシ　麤 同　弊 ヤフル　獘 同

味 アチワイ　觸 フル ケカス　單 同　保 タモツ ヤスシ

任 ニカス タウ　繫 ツナク カク　娛 タノシム　頓 ニワカニ チララス カサス

摧 クタク　斜 ナヽメナリ　基 モトイ　陛 ハシ

毀キ ヤブル ソコナフ　圯ヒ ヤブル ヒワル　坼チヤク サク　[illegible] 同

埿デイ ヌル ニヌル　塗ツ ヌル ヒヂリコ ミチ　褫チ トヲル トク　覆フ ヲホフ クツカヘル フク

呰セイ トニ トニフク　椽テン タルキ　梠リヨ ノキスケ　障シヤウ サハリ

鶌クツ カニル クミノ　鷄ケイ トリ　鵈　雌 並同上

梟ケウ フクロフ　鵰テウ クマタカ　鷲シユ ワシ　烏ウ カラス クロシ イツクシム

鴉 カラス　鳩キウ ヤマハト　鴿カフ イヘハト　蚖 [illegible]

虵シヤ クチナハ ヲロチ　蛇 同　蝮フク ハミ　蠍カツ ヲホハチ

蜈ゴ蚣ク ムカデ　蚰ユ蜒エン ナメクヂ　守シユ宮 ヰモリ　鼬ユ イタチ

貍リ タヌキ ネコマ　狸 同　鼹エン ウクロモチ　鼠ソ ネズミ

蟲チウ ムシ　横ワウ ヨコタハル　屎シ クソ　尿ネウ ユバリ

臭シユ クサシ カ　蜣蜋カウラウ クソムシ　狐コ キツネ　狼ラウ ヲホカミ

咀ソ カム クラフ　嚼シヤク カム クラフ　嗺 同　踐セン フム スアシ

蹋（タフ）フム　齮（サイ）クウ　齧（ケチ）カム　屍（シ）シエカバネ

骨（コツ）ホネ　藉（シヤク）ミタル カカル ヨカル　狗（ク）イヌ　搏（ハク）ウツ ハウツ

撮（サツ）トル ツカム ツマム　撮 同　飢（ケ）ウエタリ　羸（ルイ）ツカル

慞（シヤウ）ヲソル　惶（ワウ）ヲソル　鬪（トウ）タヽカウ　諍（シヤウ）アラソウ

摣（シヤ）トル　掣（セイ）ヒク　啀（カイ）イカム　齜（サイ）カマウ

喍 異本　嗥（カウ）イカム サケス　吠（ハイ）ホユ　恐（ク）ヲソル

埵

埵

埵

狀（シヤウ）カタチ カタトル　魑（チ）スタマ ヤマノカミ　魅（ミ）スタマ イエノカミ　魍（ミウ）魎（リヤウ）スタマ ミツノカミ

噉（タシ）クラウ　禽（キン）トリ トリコ　獸（シユ）ケタモノ　孚（フ）ハクヽム マコト

乳（ニウ）チ　産（サン）ウム ウマル　飽（ハウ）アク　荼（タ）ニカナ ヲホトチ

榛　茶 並同上　蹲（ソン）ウスクマル　踞（コ）シリウタク

埵（タ）カタツテ　尺（シヤク）十寸 タカハカリ　返（ヘン）カエル カエス　捉（シヤク）トル

撲（ホク）ウツ　脚（キヤク）アシ　脚 同

頸（キヤウ）クビ　裸（ラ）ハタカ　羸　倮

躶 並同上　黒（コク）クロシ　瘦（シユ）ヤセタリツカル　瘦 同

叫（ケウ）サケフ　咽（エン）ムセフノムト　針（シン）ハリ　首（シユ）カシラハシメ

蓬（フ）ヨモキ　殘（サン）ノコルソコナウ　兇（ク）ヲソル　渇（カツ）ミツウエ

喚（クワン）ヨフ　嚾 同　鳥（チウ）トリ　急（キフ）ヱミヤカナリ

窺（キ）ウカヽウ　看（カン）ミル　窓（ソウ）ニト　牖（ユ）ニト ヨウ

忽（コツ）タチマチニイルカセ　燄（エン）ホノヲ　爆（ハク）ハタメク　裂（レツ）サク

折（セツ）ヲル クシク 夢ム　崩（ホウ）クツル　倒（タウ）タヲル サカサニ　揚（ヤウ）アカル

竄（サン）カクル　孔（ク）アナ　穴（クエツ）アナ　血（クエツ）チナシタ

竝（ヒヤウ）ナラヒナミ　並 同　煙（エン）ケフリ　烟 同

馞（ホツ）カウヘシ　焞 異本フスホル　熱（ヂチ）アツシ　悶（モン）イキトヲリコロニトイ モタウ

灾（サイ）ウサワイ　災　裁　扶 並同上

救 スクウ　蔓莚 エレ ハヒヲル　誨 ヲシウ シメス　愁 シユ ウレエ

絶 セツ タツ ハナハタ スクル　妣 タシ フケル　耽 異本　湎 メン フケル

奔 ホン ハシル　育 イク ヤシナウ　繒 ソウ カトリ キヌ　纊 クワウ ワタ

茵 イン シト子　蓐 ニク シト子　細 サイ ホソシ ユニカナリ　氎 チフ ケヌノ

鮮 セン アサヤカナリ スンチシ アサラケシ　尠 同　肥 ヒ コエタリ　壯 シヤウ サカリナリ

儐 ヒン ツカイヒト　居 コ ツク ヰル ヲル スユ　染 セン ソム　累 ルイ シキリナリ カサヌ ワツライ

暫 サン シハラク　蹔 同　傳 チン ツタウ　鞞 サヤ カタナノサヤ

致 チ イタス ムネ　淺 セン アサシ　計 ケ ハカリコト ハカリ　凡 ホム ヲヨソ ニミナ

凡 同　謗 ハウ ソシル　嚬 ヒン クチヒソム　顰 異本

感 シク ニユヒソム　蹙 異本　賤 セン イヤシ ヒキシ　恨 コン ウラミ

展 チン チン ノフ　輕 キヤウ カルシ カルヽシ　誹 ヒ ソシル　書 シヨ フミ カク シルス

頷 コツ クヒカタカヘリ　黧 リ ツシム　黎 同　黮 タン ツクロシ

疥ケ ハタケカサ
癩ライ シラハタケ
嬈ネウ ナフル
枯コ カレタリ

竭カツ ツク カワク
杖チヤウ ツエ
楚ソ イタシ ウツ スワエ
駝ラク タク
駝タ ムニ

驢ロ ウサキムニ
負フ ヲウ タノム ソムク ニクル
獲ヤク ウル エモノ
擲チヤク ナク

擿 同
蟒ニウ ヤニカヽチ
聾レウ ミニシウ
騃カイ ヲロカヤリ ホレタリ

蜿エン フシニロフ ト轉
踠 異本
腹フク ハラ
唼サフ クラウ スウ

咂サフ 異本
晝チウ ヒル
矬サ タケヒキシ
陋ル イヤシ

戀レン テナエ
攣 異本
躄ヒヤク アシナエ
背ハイ セナカ ソムク

傴ク カニル
氣ケ イキ
痟セウ カル ヤス
怙コ タノム

附フ ツク シタカウ
醫イ クスシ
治チ ハル ツクロウ ヲサム
他タ カレ

療レウ ツクロウ
良ラウ ニコト ヨシ ヤヽ
劇キヤク イソカワシ ハナハタ
反ホム カエル ソムク

逆キヤク サカウ アラカシメ ムカウ
抄セウ ヌク
鈔 同
竊セツ ヒソカニ ヌスム

盜タウ ヌスム
殃アウ ワサワイ
狂ワウ クルヽウ タフル
輙チフ タヤスク スナハチ

痖 ヲシ　猪 チヨ イノシヽ 井　豬　睹 並同上

瘖 ヲシ　腫 シユウ ハレモノ　癰 ヲウ カサ　疽 ソ カサ

瞋 シレ イカル ハラタツ　嗔 同　恚 イ フツクル イカル フシクル ウラム　婬 イシ ヨウシキ ヨロコフ スキタリ フケル

擇 チヤク エラフ　強 カウ コワシ シフ アチカチ　澤 タク サワ ウルヲウ　友 ウ トモ

爻 同　籍 シヤク フミ フシタ

信解品

整 シヤウ トノウ　整 同　袒 タン カタヌク　襢 同

右 ウ ミキ　肩 ケン カタ　膝 シチ ヒサ　躬 ク ミ

疲 ヒ ツカル　憙 キ ヨカウ コノム ヨロコフ　幸 カウ サイワイ ユク　牽 同

逃 テウ ノカル　騁 チヤウ ハシル　琥 ク 珀 ハク 玉ノ名　倉 サウ クラ

盈 ヤウ ミツ　佐 サ タスク スケ　吏 リ ニツリコト ツカサ　象 サウ カタトル キサ カタチ

商 シヤウ アキウト 陳シキ　估 コ アキナウ　賈 コ ウル ウタイ　客 キヤク ニラウト

歴（リヤウ）フル　遂（スイ）ツイニトク　旦（タン）ヤシタアキラカナリ　委（井）ユタヌクワシ　ヒホムスツルニカス

付（フ）ツク　坦（タン）タイラカナリヤスシ　拂（ホツ）ハイハライ白ー　左（サ）ヒタリ

帳（チヤウ）トハリ　灑（シヤ）ソヽク　列（レチ）ツラツラナルコソル　傭（ヨウ）ヤトワル

賃（ニン）チカラトル　遙（エウ）ハルカナリ　牀（シヤウ）ユカトコ　床　同

珞（ラク）瓔ー　執（シフ）トル　里（リ）サト　肆（シ）ホシイニシナリイチクラノフ

易（イ）ヤスシカワル　旛（ハン）ハタ　遣（ケン）ツカワスヤル　愕（カク）ヨトロク

犯（ホム）ヲカスフルヽ　俞（ユ）イヨヽ　逾　異本　牽（ケン）ヒク

囚（シユ）ヒトヤ　冷（リヤウ）スヽシヒヤヽカナリ　醒（シヤウ）サムル　豪（カウ）雄ー

貴（クヰ）タトシタカシ　審（シン）ツニヒラカナリアキラカナリ　憔（セウ）悴（スイ）カレヤマリ　徐（シヨ）ヤウヤク

雇（コ）ヤトウ　糞（フン）アクタ　糞　同　恠（クエ）アヤシ

塵（チン）チリケカス　坌（フン）チリ一ミル　汙（ワ）ケカラワシ　汚

洿　並同上　膩（ニ）アフラツクアカツク　器（キ）ウツワヒノ　器　同

噉 タヅサヘシ
盆 ホトキ 一盎
麪 メレムキコモヤシ
麵 同
醋 メス
都 ミヤコスヘテミヤビヤカリ
兒 チコ コ
勅 チヨノミコトノリ
養 サルクラウ
飡 同
臨 リンノソム
君 クンキミ
令傳 異本
斧 ヨキ
鹽 エレシヲ 同
粲 ミヤビヤカ
宴 ウタケ
寮 ツカサ
寀 ヤカラ
寂 シツカナリ
寇 アタ
寒 サムシ
寔 マコトニ
寓 ヨスル
寤 サムル
寢 ネヤスム
寧 イツクンソヤスシ
審 ツマヒラカニ
寮 ツカサ
寸 キサミ
封 フミ
尉 ヲサ
尊 タフトシ
尋 ヒロシ
對 コタフ
導 ミチビク
小 チヒサシ
少 スクナシ
尚 ナホ
尤 モトモ
就 ツク
尺 サカ
尼 アマ
尾 ヲ
屈 カガム
屋 ヤ
屏 ヘイ
屑 イサキヨシ
展 ノフ
屠 ホフル
山 ヤマ
岐 ワカレミチ
岡 ヲカ
岩 イハホ
岸 キシ
峯 ミネ
島 シマ
崇 タカシ
嵩 同
嶋 同
嶺 同
川 カハ
州 シマ
巡 メクル
巫 カムナキ
工 タクミ
巨 ヲヽイナリ
巧 タクミ
左 ヒタリ
差 タカフ
巾 キレ
帆 ホ
帋 カミ
帖 テウ
帛 キヌ
帝 ミカド
帯 オヒ
帰 カヘル
常 ツネ
帳 トバリ
幅 ノボリ
幕 マク
幣 ヌサ
幹 ミキ
幼 イトケナシ
庁 チヤウ
庄 シヤウ
庇 ヒサシ
庚 カノエ
庫 クラ
庭 ニハ
庶 モロ
康 ヤスシ
廉 イサキヨシ
廊 ラウ
廐 ムマヤ
廓 クルワ
廟 ミタマヤ
廣 ヒロシ
廳 ヤクシヨ
弁 ワキマフ
弄 モテアソフ
弊 ヤフル
弓 ユミ
弘 ヒロム
弟 オトヽ
弥 イヤシ
弦 ツル
弱 ヨワシ
張 ハル
強 シヒテ
弾 ヒク
彈 同
彊 同
彌 イヤシ
彎 ヒク
彗 ホウキ
彙 ツトニ
形 カタチ
彦 ヒコ
彩 イロトル
彫 ホル
彰 アラハス
影 カケ
役 エタチ
彼 カノ
往 ユク
征 ユク
待 マツ
律 ノリ
後 ノチ
徐 オモムロニ
徑 ミチ
徒 イタツラニ
従 シタカフ
得 エル
御 ギヨス
徳 トク
徴 シルシ
徹 トヲル
徽 シルシ
心 ココロ
必 カナラス
忌 イム
忍 シノフ
志 ココロサシ
忘 ワスル
忙 イソカハシ
忠 タヽシ
快 ヨシ
念 オモフ
怒 イカル
怖 オソル
思 オモフ
怠 オコタル
急 イソカハシ
性 ヒトカラ
怨 ウラム
恋 コフ
恐 オソル
恒 ツネ
恣 ホシイマヽ
恥 ハチ
恨 ウラム
恩 メクミ
悉 コトゴトク
悌 ヤスラウ
悔 クヤム
悟 サトル
悠 ハルカ
悦 ヨロコフ
悩 ナヤム
悪 アシ
悲 カナシム
悼 イタム
情 ナサケ
惑 マトフ
惜 ヲシム
惟 コレ
惣 フサ
惰 オコタル
想 オモフ
愁 ウレフ
愈 イヨ
愚 オロカ
愛 メツ
感 カナシム
慈 イツクシム
慎 ツヽシム
慕 シタフ
慢 アナトル
慥 タシカ
慧 サトル
憂 ウレフ
憎 ニクム
憐 アハレム
憑 タノム
憚 ハヽカル
憤 イキトヲル
憫 アハレム
懇 ネンコロ
懐 フトコロ
懸 カケル
戈 ホコ
戒 イマシム
戚 ウレフ
戦 タヽカフ
戯 タハフル
戴 イタヽク
戸 ト
房 フサ
所 トコロ
扇 アフキ
手 テ
才 サイ
打 ウツ
払 ハラフ
扶 タスク
投 ナケウツ
抄 カキヌク
抑 ソモソモ
抓 ツマム
抗 アラカフ
折 ヲル
抜 ヌク
抱 イタク
抵 アタル
押 オス
拂 ハラフ
拍 ウツ
拒 フセク
拔 ヌク
拝 ヲカム
拠 ヨル
拳 コフシ
拵 コシラフ
拾 ヒロフ
持 モツ
指 サス
挑 イトム
挙 アケテ
挟 サシハサム
振 フルヒ
捉 トラフ
捕 トラフ
捜 サクル
捧 ササケ
掃 ハラフ
掌 タナコヽロ
掛 カケル
採 トル
探 サクル
接 マシハル
控 ヒカフ
推 オス
掻 カク
揃 ソロフ
揚 アケル
換 カフ
揮 フルヒ
援 タスク
揺 ユル
搔 カク
搦 カラム
搬 ハコフ
携 タツサフ
摂 カネル
摘 ツム
摩 スル
撃 ウツ
撒 マク
撫 ナツル
播 ハル
撰 エラフ
撲 ウツ
擁 ヨウ
擬 ナソラフ
擲 ナケウツ
支 ササフ
改 アラタム
攻 セム
放 ハナツ
政 マツリコト
故 モト
敏 サトシ
救 同
敗 ヤフル
教 ヲシフ
敢 アヘテ
散 チル
敦 アツシ
敬 ウヤマフ
数 カス
整 トヽノフ
敵 アタ
敷 シク
文 フミ
斉 ヒトシ
斎 イム
斐 アヤ
斑 マタラ
斗 ト
料 ハカル
斜 ナナメ
斤 キン
斧 ヨキ
斯 コレ
新 アラシ
方 カタ
旅 タヒ
旋 メクル
族 ヤカラ
旗 ハタ
既 スデニ
日 ヒ
旦 アサ
旧 フル
旨 ムネ
早 ハヤシ
旬 メクル
昆 アニ
昇 ノボル
昌 サカン
明 アカシ
易 ヤスシ
昔 ムカシ
星 ホシ
映 ハユ
春 ハル
昨 キノフ
昭 アキラカ
是 コレ
時 トキ
晋 クニ
晒 サラス
晦 ツコモリ
晩 クレ
晴 ハル
暁 アカツキ
暇 イトマ
暑 アツシ
暖 アタヽカ
暗 クラシ
暦 コヨミ
曇 クモル
曖 クラシ
曙 アケホノ
曜 ヒカリ
曰 イハク
曲 マカル
更 カフ
書 フミ
曹 ツカサ
最 モツトモ
月 ツキ
有 アリ
朋 トモ
服 フク
朔 ツイタチ
朗 アキラカ
望 モチツキ
朝 アシタ
期 チキル
木 キ
未 イマタ
末 スエ
本 モト
札 フタ
朱 アケ
机 ツクエ
杉 スキ
李 スモヽ
材 キ
村 ムラ
杖 ツエ
束 タハ
条 エタ
来 キタル
杯 サカツキ
東 ヒカシ
松 マツ
板 イタ
枕 マクラ
林 ハヤシ
果 ハテ
枝 エタ
枢 トホソ
架 カケ
柄 エ
柏 カシハ
某 ソレカシ
染 シム
柔 ヤハラカ
柱 ハシラ
柳 ヤナキ
栄 サカユ
栖 スム
栗 クリ
校 カムカヘ
株 カフ
根 ネ
格 イタリ
桂 カツラ
桃 モヽ
案 ツクエ
桐 キリ
桑 クハ
桜 サクラ
梅 ウメ
梨 ナシ
梯 カケハシ
棄 スツ
棋 ウチ
棒 ボウ
棚 タナ
森 モリ
椀 マリ
椅 ヨル
植 ウユ
検 アラタム
業 ワサ
楊 ヤナキ
楓 カヘテ
楚 イハラ
楠 クスノキ
楽 タノシ
榊 サカキ
榜 カヽケ
構 カマヘ
槍 ヤリ
様 サマ
模 ノリ
権 カリ
横 ヨコ
樂 タノシ
樗 アフチ
樫 カシ
樹 キ
橋 ハシ
機 ハタ
檀 マユミ
檜 ヒノキ
櫛 クシ
欄 カラ
欠 カク
次 ツキ
欲 ホシ
欺 アサムク
款 ヨロコフ
歌 ウタ
歎 ナケク
歓 ヨロコフ
止 トヽマル
正 タヽシ
此 コレ
歩 アユム
歯 ハ
歳 トシ
歴 ヘル
死 シヌ
殆 アヤフシ
殊 コトニ
殖 フユ
殺 コロス
殻 カラ
母 ハヽ
毎 コトニ
毒 ドク
比 クラフ
毛 ケ
氏 ウチ
民 タミ
気 イキ
水 ミツ
氷 コホリ
永 ナカシ
汁 シル
求 モトム
汎 ヒロシ
汗 アセ
汚 ケカス
江 エ
池 イケ
汰 ヨナケ
汲 クム
決 サタム
沈 シツム
沖 オキ
沙 スナコ
没 シツム
沢 サハ
河 カハ
沸 ワク
油 アフラ
治 ヲサム
沼 ヌマ
沿 ソフ
泉 イツミ
泊 トマル
法 ノリ
泡 アワ
波 ナミ
泣 ナク
泥 ヒチ
注 ソヽク
泰 ヤスシ
洋 ヒロシ
洗 アラフ
洞 ホラ
津 ツ
洪 ヒロシ
洲 シマ
活 イキル
派 ワカル
流 ナカル
浄 キヨシ
浅 アサシ
浜 ハマ
浦 ウラ
浪 同
浮 ウカフ
浴 アヒル
海 ウミ
浸 ヒタス
涌 ワク
涙 ナミタ
涼 スヽシ
淀 ヨトム
淋 サヒシ
淑 シトヤカ
淡 アハシ
深 フカシ
混 マシル
清 キヨシ
渇 カワク
渉 ワタル
渋 シフシ
渓 タニ
減 ヘル
渚 ナキサ
渡 ワタル
湊 ミナト
湖 ミツウミ
湛 タヽフ
湯 ユ
湾 イリウミ
満 ミツ
源 モト
準 ナラフ
溜 タマル
溝 ミソ
溢 アフル
溶 トク
滅 ホロフ
滋 シケシ
滑 ナメラカ
滝 タキ
滞 トヽコホル
滴 シツク
漁 スナトル
漂 タヽヨフ
漆 ウルシ
漏 モル
演 ノフ
漢 カラ
漫 ミタリ
漸 ヤウヤク
潔 イサキヨシ
潜 ヒソム
潟 カタ
潤 ウルヲフ
潮 シホ
澄 スム
激 ハケシ
濁 ニコル
濃 コマヤカ
濫 ミタリ
濯 アラフ
瀬 セ
火 ヒ
灯 トモシヒ
灰 ハヒ
炉 ロ
炊 カシク
炎 ホノヲ
為 タメ
烈 ハケシ
焉 イツクンソ
焔 ホノヲ
焚 タク
焦 コカス
然 シカリ
煎 イル
煙 ケフリ
煩 ワツラフ
煮 ニル
照 テル
熊 クマ
熟 ウレル
熱 アツシ
燃 モユ
燈 トモシヒ
燥 カワク
爆 ハケシ
爪 ツメ
爵 サカツキ
父 チヽ
片 カタ
牌 フタ
牒 フミ
牛 ウシ
牡 ヲス
牧 マキ
物 モノ
牲 イケニヘ
特 コトニ
犀 サイ
犠 イケニヘ
犬 イヌ
状 カタチ
狂 タハフル
狐 キツネ
狗 イヌ
狙 ネラフ
狩 カリ
独 ヒトリ
狭 セハシ
狸 タヌキ
猛 タケシ
猟 カリ
猪 イノシヽ
猫 ネコ
献 タテマツル
猶 ナホ
猿 サル
獄 ヒトヤ
獅 シヽ
獣 ケタモノ
獲 エル
玄 クロシ
率 ヒキヰル
玉 タマ
王 キミ
珍 メツラシ
珠 タマ
班 マタラ
現 アラハス
球 タマ
理 ヲサム
琉 ルリ
琵 ビハ
琴 コト
瑞 ミツ
瑠 ルリ
瓜 ウリ
瓢 ヒサコ
瓦 カハラ
甘 アマシ
生 ウム
産 ウム
用 モチヰル
田 タ
由 ヨシ
甲 キノエ
申 マウス
男 ヲ
町 マチ
画 エカク
畏 カシコシ
畔 アセ
留 トヽマル
畜 ケモノ
略 ホヾ
番 ツカサ
畳 タヽム
畿 キナイ
疋 ヒキ
疎 ウトシ
疑 ウタカフ
疫 エヤミ
疲 ツカル
疵 キス
疾 ヤマヒ
病 ヤマヒ
症 ヤマヒ
痘 モカサ
痛 イタム
痢 クタル
痩 ヤセル
瘍 ヲコリ
瘡 カサ
癒 イユ
癖 クセ
登 ノボル
白 シロシ
百 モヽ
的 マト
皆 ミナ
皇 キミ
皮 カハ
皿 サラ
盃 サカツキ
盆 ホトキ 一盎
盗 ヌスム
盛 サカン
盟 チカヒ
盤 サラ
目 メ
直 ナホシ
相 アヒ
盾 タテ
省 カヘリミル
眉 マユ
看 ミル
県 アカタ
真 マコト
眠 ネフル
眺 ナカム
眼 マナコ
着 キル
睡 ネフル
督 ツカサ
睦 ムツフ
瞬 マタヽク
瞭 アキラカ
瞳 ヒトミ
瞼 マフタ
矛 ホコ
矢 ヤ
知 シル
矩 ノリ
短 ミシカシ
石 イシ
砂 スナコ
砕 クタク
研 トキ
砲 ツヽ
破 ヤフル
硬 カタシ
硯 スヽリ
碁 ゴ
碑 イシフミ
確 シカト
磁 ジシ
磨 トキ
礎 イシツヱ
礼 レイ
社 ヤシロ
祈 イノル
祉 サイハヒ
祐 タスク
祖 オヤ
祝 イハフ
神 カミ
祥 サイハヒ
祭 マツル
禁 イマシム
禄 サイハヒ
禍 マカ
福 サイハヒ
禽 トリ
禾 イネ
秀 ヒイツ
私 ワタクシ
秋 アキ
科 シナ
秒 ビヤウ
秘 カクス
租 ミツキ
秤 ハカリ
移 ウツル
稀 マレ
程 ホト
税 ミツキ
稚 イトケナシ
稜 カト
稟 ウケ
種 タネ
稲 イネ
稼 カセク
穀 コメ
穂 ホ
積 ツム
穴 アナ
究 キハム
空 ムナシ
穿 ウカツ
突 ツク
窃 ヌスム
窓 マト
窟 イハヤ
窮 キハム
窺 ウカヽフ
立 タツ
竜 タツ
章 フミ
童 ワラハ
竪 タツ
端 ハシ
竹 タケ
笑 ワラフ
笛 フエ
符 フ
第 ヤシキ
筆 フテ
等 ヒトシ
筋 スヂ
答 コタフ
策 ハカリコト
箇 カ
箋 フミ
箏 コト
箔 ハク
箱 ハコ
節 フシ
範 ノリ
篇 ヘン
築 キツク
簡 フミ
簾 スタレ
籍 フミ
米 コメ
粉 コ
粋 イキ
粒 ツフ
粗 アラシ
粟 アハ
糊 ノリ
糖 アメ
糧 カテ
糸 イト
系 イト
紀 キ
約 ツヽマヤカ
紅 クレナヰ
紋 アヤ
納 イル
紙 カミ
級 シナ
紛 マカフ
素 モトム
紫 ムラサキ
累 カサヌ
細 コマカ
紹 ツク
紺 コン
終 ヲフル
組 クム
経 ヘル
結 ムスフ
絞 シボル
絡 カラム
給 タマフ
統 スヘテ
絵 エカク
絶 タユ
絹 キヌ
継 ツク
続 ツヽク
綜 ヘル
綱 ツナ
網 アミ
綴 トヂ
綸 イト
綺 アヤ
綾 アヤ
維 ツナ
綿 ワタ
緊 キツシ
緑 ミトリ
線 イト
締 シム
編 アム
緩 ユルヤカ
緯 ヌキ
練 ネル
縁 ヨル
縄 ナハ
縛 シバル
縦 タテ
縫 ヌフ
縮 チヽム
縷 イト
繁 シケシ
織 オル
繕 ツクロフ
繭 マユ
繰 クル
繹 タツヌ
纂 アツム
纏 マトフ
缶 カメ
罪 ツミ
置 オク
罰 バツ
署 シルス
罵 ノヽシル
罷 マカル
羅 ウスキ
羊 ヒツシ
美 ウルハシ
群 ムレ
義 ヨシ
羽 ハ
翁 オキナ
翌 アクル
習 ナラフ
翻 ヒルカヘス
老 オイ
考 カムカヘ
者 モノ
而 シカリ
耐 タフ
耕 タカヘス
耗 ヘル
耳 ミヽ
聖 ヒシリ
聞 キヽ
聡 サトシ
聴 キヽ
職 ツカサ
肉 シヽ
肌 ハタ
肖 ニル
肘 ヒチ
肝 キモ
股 モヽ
肢 エタ
肥 コユ
肩 カタ
育 ソタツ
肺 ハヒ
胃 イ
胆 キモ
背 セ
胎 ハラム
胡 エヒス
胴 ムナ
胸 ムネ
能 ヨク
脂 アフラ
脅 オヒヤカス
脇 ワキ
脈 ミヤク
脚 アシ
脱 ヌク
腐 クサル
腕 カヒナ
腫 ハル
腰 コシ
腸 ワタ
腹 ハラ
膚 ハタ
膜 マク
膝 ヒサ
膨 フクル
臆 ムネ
臍 ホソ
臓 ハラワタ
臣 ヤツコ
臨 リンノソム
自 ミツカラ
臭 クサシ
至 イタル
致 イタス
臼 ウス
舌 シタ
舎 イヘ
舗 シキ
舘 タチ
舞 マフ
舟 フネ
航 ワタル
般 ヒトシ
船 フネ
艇 フネ
艦 イクサフネ
良 ヨシ
色 イロ
艶 ツヤ
芋 イモ
芝 シハ
芦 アシ
花 ハナ
芳 カウハシ
芸 ワサ
苗 ナヘ
苛 イラタツ
若 モシ
苦 クルシ
英 ハナフサ
茂 シケル
茅 チカヤ
茶 チヤ
草 クサ
荒 アラシ
荘 サカン
荷 ニ
菅 スカ
菊 キク
菓 クタモノ
華 ハナ
落 オチ
葉 ハ
著 アラハス
葛 クス
蒔 マク
蒙 カフル
蓄 タクハフ
蓋 フタ
蓑 ミノ
蔑 ナヘス
蔓 ツル
蔵 クラ
蔽 オホフ
蕃 シケル
蕨 ワラヒ
薄 ウスシ
薗 ソノ
薦 コモ
薪 タキキ
薫 カヲル
藁 ワラ
藍 アヰ
藤 フチ
藩 カキ
藻 モ
虎 トラ
虚 ムナシ
虜 トラフ
虞 オソル
虫 ムシ
蚊 カ
蛇 ヘヒ
蛍 ホタル
蛮 エヒス
蛸 タコ
蜂 ハチ
蜜 ミツ
蝉 セミ
蝶 テフ
蝿 ハヘ
蟹 カニ
蟻 アリ
蟾 ヒキカヘル
蠢 ウコメク
血 チ
行 ユク
衆 モロ
衛 マモル
衝 ツク
衡 ハカリ
衣 キヌ
表 アラハス
衰 オトロフ
衷 ウチ
衾 フスマ
衿 エリ
袈 ケサ
袋 フクロ
袖 ソテ
被 カツク
裁 タツ
裂 サク
裏 ウラ
裕 ユタカ
補 オキナフ
裸 アカラ
製 ツクル
裾 スソ
褒 ホム
褥 シトネ
襖 フスマ
襟 エリ
襲 カサヌ
西 ニシ
要 カナメ
覆 オホフ
見 ミル
規 ノリ
覚 サトル
覧 ミル
観 ミル
角 ツノ
解 トク
触 フル
言 コト
訂 タヽス
訓 ヲシフ
訟 ウタフ
訪 トフ
設 マウケ
許 ユルス
訳 トク
証 アカシ
詐 イツハル
詔 ミコトノリ
詞 コトハ
詠 ナカム
詩 ウタ
試 コヽロミ
詮 アキラカ
詰 ツム
話 ハナシ
誇 ホコル
誉 ホマレ
誌 シルス
認 シルス
誓 チカヒ
誕 イツハル
誘 イサナフ
語 カタラフ
誠 マコト
誤 アヤマル
説 トク
読 ヨム
誰 タレ
課 ツトム
調 トヽノフ
談 カタラフ
請 コフ
諸 モロ
諾 ウケカフ
謀 ハカリコト
謁 マミユ
謂 イフ
講 トク
謝 アヤマル
謡 ウタ
謹 ツヽシム
識 シルス
警 イマシム
譜 シルス
議 ハカル
譲 ユツル
護 マモル
讃 ホム
谷 タニ
豆 マメ
豊 ユタカ
豚 ブタ
象 カタチ
豪 エラシ
貌 カタチ
貝 カヒ
貞 タヽシ
負 オフ
貢 ミツキ
貧 マツシ
貨 タカラ
販 アキナフ
貫 ツラヌク
貯 タクハフ
貴 タフトシ
貸 カス
貿 アキナフ
賀 ヨロコフ
賃 チン
賄 マカナフ
資 タカラ
賊 アタ
賓 マラウト
賛 ホム
賜 タマフ
賞 ホム
賢 サカシ
賦 ミツキ
質 タヽス
賭 カケ
購 アカナフ
贈 オクル
赤 アカシ
赦 ユルス
走 ハシル
起 オコル
超 コユ
越 コユ
足 アシ
距 ヘタツ
跡 アト
跨 マタカル
路 ミチ
跳 ウツ
踊 ヲトル
踏 フム
躍 ヲトル
身 ミ
車 クルマ
軌 ワタチ
軍 イクサ
軒 キ
軟 ヤハラカ
転 マロフ
軽 カロシ
載 ノル
輔 タスク
輝 カヽヤク
輩 トモカラ
輪 ワ
輸 イタス
轄 クサヒ
轍 ワタチ
辛 カラシ カノト
辞 コトハ
辰 タツ
辺 ホトリ
込 コム
迂 マカル
迅 ハヤシ
迎 ムカフ
近 チカシ
返 カヘス
迫 セマル
述 ノフ
迷 マトフ
追 オフ
退 シリソク
送 オクル
逃 ノカル
逆 サカシマ
透 スカス
逐 オフ
途 ミチ
通 カヨフ
逓 タカフ
逗 トヽマル
逝 ユク
速 ハヤシ
造 ツクル
逢 アフ
連 ツラヌ
逮 オヨフ
週 メクル
進 スヽム
遂 トケル
遅 オソシ
遇 アフ
遊 アソフ
運 メクル
遍 アマネシ
過 スクル
道 ミチ
達 トヽク
違 タカフ
遠 トヲシ
遣 ツカハス
遥 ハルカ
遵 シタカフ
遷 ウツル
選 エラフ
遺 ノコス
遼 トヲシ
遽 イソカハシ
避 サル
還 カヘル
邑 ムラ
那 ナソ
邦 クニ
郁 アヤ
郊 ノ
郎 ヲトコ
郡 コホリ
部 ヘ
郭 クルワ
郵 ウマヤ
都 ミヤコスヘテミヤビヤカリ
配 クハル
酌 クム
酒 サケ
酔 エヒ
酢 ス
酪 チヽ
酵 カム
酷 ムゴシ
酸 スシ
醍 ソ
醒 サム
醜 ミニクシ
醤 ヒシホ
醸 カム
釈 トク
里 サト
重 オモシ
野 ノ
量 ハカル
金 カネ
釜 カマ
鈍 ニフシ
鈴 スヽ
鉄 クロカネ
鉢 ハチ
鉱 アラカネ
鉾 ホコ
銀 シロカネ
銃 ツヽ
銅 アカカネ
銘 シルス
銭 ゼニ
鋒 ホコサキ
鋭 スルトシ
鋳 イル
鋸 ノコキリ
鍋 ナヘ
鍛 キタフ
鍵 カキ
鍾 アツム
鎌 カマ
鎖 クサリ
鎧 ヨロヒ
鎮 シツム
鏡 カヽミ
鐘 カネ
鑑 カヽミ
鑓 ヤリ
長 ナカシ
門 カト
閉 トツ
開 ヒラク
閑 シツカ
間 アヒタ
関 セキ
閣 タカトノ
閥 イヘカラ
閲 ケミス
闇 クラシ
阜 オカ
阪 サカ
防 フセク
阻 ハヽム
附 ツク
陀 タ
陛 キサハシ
陣 ヂン
陥 オトシイル
院 ヰン
陰 カケ
陳 ノフ
陵 ミサヽキ
陶 スヱモノ
陸 クカ
険 サカシ
陽 ヒ
隅 スミ
隆 タカシ
隊 ムレ
階 キサハシ
随 シタカフ
隔 ヘタツ
隙 ヒマ
際 キハ
障 サハル
隠 カクル
隣 トナリ
隷 シタカフ
雀 スヽメ
雄 ヲ
雅 ミヤヒ
集 アツマル
雇 ヤトフ
雌 メ
雑 マシル
雖 イヘトモ
雛 ヒナ
雨 アメ
雪 ユキ
雫 シツク
雰 キリ
雲 クモ
雷 イカツチ
電 イナツマ
需 モトム
震 フルヒ
霊 タマ
露 アラハス
青 アヲシ
静 シツカ
非 アラス
面 オモテ
革 カハ
靴 クツ
鞄 カハコ
鞍 クラ
鞘 サヤ
鞠 マリ
鞭 ムチ
韓 カラ
音 オト
頂 イタヽキ
頃 コロ
項 ウナシ
順 シタカフ
須 モチヰル
頌 ホム
預 アツカル
頑 カタクナ
頒 ワカツ
頓 ヒタフル
頗 スコフル
頚 クヒ
頬 ホヽ
頭 カシラ
頻 シキリ
頼 タノム
題 シルス
額 ヒタヒ
顔 カホ
顕 アラハス
願 ネカフ
顧 カヘリミル
顫 ワナヽク
顰 ヒソム
風 カセ
飛 トフ
食 クラフ
飢 ウユ
飯 イヒ
飲 ノム
飼 カフ
飽 アク
飾 カサル
餅 モチヒ
餌 エ
餓 ウユ
館 タチ
首 カシラ
香 カウハシ
馬 ウマ
駄 ニ
駅 ウマヤ
駆 カル
駐 トヽマル
駒 コマ
騎 ノル
騒 サワク
験 シルス
騨 クニ
騰 アカル
驚 オトロク
骨 ホネ
髄 ホネ
高 タカシ
髪 カミ
鬱 シケル
鬼 オニ
魂 タマシヒ
魅 アヤカシ
魔 アヤカシ
魚 ウヲ
鮎 アユ
鮫 サメ
鮮 アサヤカ
鯉 コイ
鯛 タヒ
鰐 ワニ
鰭 ヒレ
鳥 トリ
鳩 ハト
鳴 ナク
鴨 カモ
鶏 ニハトリ
鶴 タツ
鷲 ワシ
鹸 シホ
鹿 シカ
麗 ウルハシ
麦 ムキ
麻 アサ
麹 コウシ
麺 メレムキコモヤシ
麻 アサ
黄 キ
黒 クロシ
鼎 カナヘ
鼓 ツヽミ
鼠 ネスミ
鼻 ハナ
齢 ヨハヒ
龍 タツ
龜 カメ

煞 同
眇 スカメ
房 子ヤイ フサ ホシ ツヽム
油 アフラ
薦 ムシロ コモ スヽム
席 ムシロ シキ井
厚 アツシ
暖 アタカナリ
煖
暖 並同上
宿 アシカシメ ヤトル ムカシ ホシ ヨトリ
庵 イヲリ
菴 同
恣 ホシイニナリ
恩 メクム
勸 スヽム
伏 フス カクス タヽル シタカウ
戴 イタヽク
荷 ニナウ ハスノハ
熟 ウム ツラく ソイニ

藥草品

誠 ニコト モハラ サネ
川 カワ
谿 タニ
卉 クサ
叢 クサムラ
密 キヒシ
雲 クモ
澍 メヽク
洽 ウルヲウ
莖 クキ
潤 ウルヲウ
唱 トナウ ウタ
務 ツトム
惠 メクム
含 フクム
電 イナヒカリ
晃 ヒカリ アキラカナリ
曜 カヽヤク
雷 イカツチ
掩 ヲヽウ
揜 異本
涼 スヽシ ウスシ
涼 同
靉靆 クナヒ

攬 ラン ラン 上九　擥 同　率 ソツ キホムネ　幽 エウ ハルカナリ クラシ カクル

邃 スイ フカシ　穀 コク モミ ヨシ　苗 メウ ナエ　稼 ケ ナエウエ ナリワイ

甘 カン アニシ ムニシ　蔗 シヤ 甘アツラ　蒲 フ カマ　蔔 タウ 蒲アヒカツラ

滋 シ シケシ　槁 カウ カレキ　覲 コン ミル　限 ケン カキル

專 セン モハラ　稟 ホン ウク　滴 チキ チイ シタヽル　滯 異本

授記品

礫 リヤク セレイシ　荊 キヤウ ウハラ　棘 コク ヲトロ　坎 カン アナ キタ

堆 ツイ ウツタカシ　阜 フ ヲカ　悚 シヨウ ヲノヽク　慄 リチ ヲソル

哀 アイ カナシム アワレム　懼 ク ヲソル　敢 カン アエテ　臺 タイ ウテナ

閻 エン セキアカト サト　浮 フ ウカフ　表 ヘウ ホカ シルシ ウワヨツイ

化城品

磨 ニ ミカク トク スル スリウス　墨 モク スミ　點 テン シルス ナカス　抹 ミツ クタク

粖 同
軍 クン イクサ イクサタナス
忉 タウ ウレウ
祖 ソ ヲホチ ハシメ ハナムケ

萎 井 シホム
涕 チイ ナク ハナスヽル ナミタ スヽハナ
泣 キフ ナク
送 ソウ ヲクル

憺 タム シツカナリ
怕 ハク ヲソル シタウ シツカナリ
減 ケン ヲトル ヲトス
減 同

損 ソン ソコナウ
誓 ケ カレカウ トヽム
獻 コン タチニツル
納 ナフ ヲサム イル ツヽル

衲 同
北 ホク キタ ニク
萌 イウ キサス
暝 ミヤウ クラシ

想 サウ ヲモウ
超 チウ コユ
諷 フウ ソエウリ ソシル ヨム
室 シチ ムロ

昇 シヨウ ノホル
升 同
閼 シヤク ヲヽシ モロヽ
壞 エ ヤフル ソコナウ

牟 ム スヽム オホイナリ ヲカス
聰 ソウ トシ ミヽトシ
路 ロ ミチ
怯 カフ ヲソル ヨワシ

弱 ジヤク ヨワシ
辨 ハン ワキマウ ワク
辦 異本
維 ユイ ツナ ツナク スミ

姟 カイ カス
營 井ヤウ イトナム ツクル ソコ
慎 シン ツヽシム
迥 ヶ井ヤウ ハルカナリ

乏 ホク トホシ
渠 コ ミソ カシ
郭 クワク ヲヽイナリ 城ー
鄣 同

集 シフ アツニル
權 コン ハカル ハカリ カリニ

五百品

卻（キヤク）カヘテ シリソク　却　同

賢（ケン）サカシ カシコシ ヨシ　澗（ケン）タニ

溝（コウ）ミソ　鏧（カク）タニ ホカラカナリ　豁　異本　接（セフ）ヲサム ニシワル ツヽク ツクク

女（ニヨ）ヲレナ ナレチ　飛（ヒ）トフ　留（ル）トニヽル　莎（シヤ）コスケ

吏（ユ）須（シハラク）　醉（スイ）ヨウ　酒（シユ）サケ　官（クワン）ヲウヤケ ツカウ ツカサトル

裏（リ）ウチ ウラ　艱（カン）ナソム　活（クワツ）イクル ヨミカエル　貿（ム）イキニウル

短（タン）ミシカシ　資（シ）スケ ナリ タカラ ヨル シスク　咄（ツ）哉（サイ）

人記品

蹈（タウ）フム　太（タイ）ハナハタ フトシ　灌（クワン）ソヽク

法師品

句（ク）ニカル トニヽル　寫（シヤ）ウツス　訾（シ）ソシル ヲモウ　擔（タン）ニナウ ヲウ

饌（セン）ソナエ　異（キ）ヨイキカウ　冀　同　原（クエン）ハラ タツヌ アウス ミナモト

穿（セン）ウカツ アナ ツラヌク　鑿（シヤク）サクル ホル サウ ノミ　濕（シツ）ウルヲウ　濕　同

逗（トウ）トニル　燥（サウ）カワク　刀（タウ）カタナ　寞（ニク）シツカナリ

嘆　同　章（シヤウ）ノリ アキラカナリ　罣（クエ）サワル

寶塔品

涌（ユ）ワク　湧　同　龕（カム）塔也 トル　村（シユン）ムラ

江（カウ）エ　藪（ソウ）ヤフ　移（イ）ウツス　容（ヨウ）カタチ イルユルス

隣（リン）トナリ チカシ　鄰　同　訊（シン）トウ　齎（サイ）モツ ツヽミモツ

賚　同　掬（キク）ムスフ　戸（コ）ト ヘ　關（クエン）トサス アツカル セキ

関　同　鑰（ヤク）シヤウ　半（ハン）ナカハ　囑（ソク）アツラウ ツク サツク

央（アウ）ヒサシ ナカハ　闇（アン）クラシ　炬（コ）トホシヒ　熏（クン）カヲル

吼（ク）ホユ　吽　同　把（ハ）トル タハヌ ニキル　淳（シユン）アツシ スナヲナリ

提婆品

髓（スイ）ホ子ノスチ　腦（ナウ）ナツ　腦　同　捐（エン）スツ

違（井）タカウ　採（サイ）トル　汲（キツ）クム　政（シヤウ）ニツリコト　タヽシ

拾（シフ）ヒロウ　椎（ツイ）ウツ　槌　異本　鐘（シユ）ツキカ子

私（シ）ワタクシ　蓏（ラ）クサノミ　存（ソン）イケル　紫（シ）ムラサキ

啓（ケイ）ヒラク　ニウス　且（シヤ）シハラク　ニタ　カツ　靈（リヤウ）スタニ　タニシイ　ミタニ　サイワイ　ヨシ　靈　同

幾（キ）イクハク　チカシ　健（コン）コワシ　スクヤカナリ　闡（セン）ヒラク　讓（シヤウ）ユツル

雅（ケ）タヽシ　モト　カラス　芥（ケ）アクタ　ナタ子　訖（コツ）ヨワル　逕（キヤウ）ミチ　イタル　スクル　異作徑

勸持品

姨（イ）ヨハ　揔（ソウ）スフ　旋（セン）メクル　カエル　ユハリニル　詈（リ）ノル

俗（ソク）ナライ　ヨトコ　練（レン）子ル　子リキヌ　鎧（カイ）ヨロイ　擯（ヒン）ハラウ　ヨイヽタヘ

寺（シ）テラ

安樂行品

卒。ソツ ツワモノ ニハカニ ヲワル ツキヌ
雞。ケイ ニワトリ
鷄 同
畋。チン カル カリ
獵。レフ カル カリ
扠。シヤ コホシヤウセ 相ー
暴。ホ ニワカニ アラシ
詠。ヰヤウ ナカム
凶。ク アシヽ
漁。キヨ スナトル
斂 同
捕。フ トル カラムル
搏 同
律。リチ ノリ
寡。クワ クツカエル スクナシ ヤモメ スコシ
齒。シ ハ ヨワイ トシ
胷。ク ムネ
臆。ヲク ムネ
顛。チン サカサニ イタキ タウル
屠。ト ホフル
魁。クエ 膾。エ ナニスツクリス
販。ホン ヒサク アキナウ ウル ヘク
衒。クエン チラウ

賣。ニイ ウル
屏。ヒヤウ シリソク カクル
乞。コツ ユウ アタウ
乞 同
嫌。ケン キラヲ
澡。ザウ キヨム チアラウ ウルヲウ
懶。ラン モノウシ ヲコタル
嬾 同
惰。タ モノウシ ヲコタル
憜 同
懺。ヘチ アナトル
降。カウ クタル シタカウ コノカタ ツル
討。タウ タツヌ
罰。ハツ ウツ
伐 異本 ホコル
戰。セン タヽカウ ヲノヽク ヲヨク
賞。シヤウ タヽフ
髻。ケ モトリ
陰。ヲン カクル クモル カケ モタス
勳。クン コトワサ 与勳同
卑。ヒ イヤシ
閇。ヘイ トツ
閉 同
夢。ム ユメ

涌出品

單 タレ ヒトエ　勞 ラウ ネキラウ イタワル ヲワリ　奮 フム フルウ　迅 シム トシ

憒 クワイ ミタル サワカシ ウツラワシ　内 ネウ カニヒスシ　穴 同　鬧 サワカシ イソカワシ 異本

更 同　皺 シユ シワム　皷 同

壽量品

氏 シ ウチ　謬 メウ アヤマル　慕 ボ シタウ　跪 ヒヨツク

誤 コ アヤマル アサムク　擣 タウ ウツ ツク　簁 シ フルウ フルイ　愈 ユ イユ イヨ〳〵 マサル カシコシ

紀 キ シルス コツナ　喪 リウ ホロフ ウシナウ　喪 同　孤 コ ヒトリ ミナシコ ソムク

恃 シ タノム　載 サイ ノス トシ　宛 エレ アタカ ワカヌ

分別品

爐 ロ スヒツ　鑪 異本 タヽラ　繽 ヒレ 紛 フレ ミタル　羼 セレ 羊相間也

禁 キム イマシム ニヤコ　蘇 ソ ヨミカヘル メイヌ　坊 ハウ チマタ　無 ナ マウ

窟 ラツ アナ イワヤ ムロ　褥 ニク シトニ　兼 ケレ カヌ　蒿 フウ ヲウ子

謙 ケレ ヘリクタル

隨喜品

巷 カウ チマタ　陌 ハク チマタ　卵 ラレ カイコ　訓 クレ ヨシウ イマシム

洹 ヨレ 水ノ名　舌 セチ シタ　疎 ソ ヨロソカナリ ウトシ　疏 同

脣 シレ クチヒル　褰 ケレ カヽク ハカニ　縮 シユク シタム ツム シリソク ミシカシ ミタル　澀 シフ シフル サヒ

澁 同　胗 キレ クチヒ　胗 同　嗚 クワ ユカム

匾 ヘレ　匾 タイ ヒタシ ウスシ　膈 胷 異本　戾 ライ モトル イタル　窊 ワ クボム

牙 ケ キハ　牙 同　圓 エレ ニトカナリ ニトイ　圜 同

額 カク ヒタイ ヌカ　窣 ラツ カタシ ニコト　牢 同　沫 ニツ アワ

泡 ハウ ウタツミ アワ　焰 エレ ホノヲ

功德品

啼（タイ）ナク　哭（コク）ナク アワレフ カナシム　瑟（シテ）コト　嶮（ケン）ケワシ

撰（セン）ノフ アラフ サタム トル　青（シヤウ）アヲシ　丸（クワン）ニロシ ニコ　桂（ケイ）カツラ

隘（アイ）セハシ　虎（コ）トラ　妊（ニン）ハラム　鏡（キヤウ）カヽミ

不輕品

古（コ）イニシエ フルシ　避（ヒ）サル ノカル

神力品　舊（ク）フルシ モト　毛（モウ）ケ　謦欬（キヤウカイ）コウハライ

彈（タン）イル ハシク ミタル ツクス

囑累品

藥王品

瓶（ヒヤウ）カメ　鉼 同　箭（セン）ヤ　銖（シユ）カス

薰（クン）ニヲウ クユル フスフ　陸（ロク）クカ アツシ ミチ タカシ　兜（ト）ー鍪　纏（テン）ニトウ

甄（ケン）シルス ニヌカル アキラカナリ　懊（アウ）ナヤム クユル ムサホル　積（シ）タキ、ツミキ イナムラ　收（シユ）ヨサム トル

収 同
臂 ヒ ヒチ タヽムキ
星 シヤウ ホシ
寒 カン ヨヽウ

渡 ト ワタル ワタリ
船 セン フ子
舩 同
漂 ヘウ タヽヨウ

敵 テキ アタル ヒトシ カタキ
賊 ゾク ヌスヒト
消 セウ ケス キユ ツク

妙音品

搖 エウ ウコク
叔 シク ヒロウ
舛 同
孝 ケウ ノリ

宰 サイ ツカサトル
婦 フ メ ヨヌ

觀音品

舫 ハウ モヤイフチ
飄 ヘウ ヒルカエル
段 タン キシ
段 同

杻 チウ テカシ
杼 同
械 カイ アシカシ
枷 カ クヒカシ

鏁 サ クサリ トサス
鎖 同
撿 ケン カレカウ
商 シヤウ アキウト

商 同
巍 クヰ イカヌシ
唐 タウ ムナシ ヲウキトリ カモロコシ カラ
魚 キヨ イヲ

浪 ラウ ナミ ミタリ
峯 フ ミ子
逐 チク ヲウ シタカウ
刑 ヰヤウ ノリ

呪 ノロウ 子カウ　詛 同　雹 アラレ　訟 アニタヤ

厄 ワサワイ せハシ　陣 ツラヌ タヽカウ　陳 俗通用 フルシ ノフ　潮 ウシヲ

陀羅尼品

祢 父廟　禰 同　旨 ムネ ウマシ　隸 ヤウコ

隷 同　遮 サイキル ヲハウ タツ　賒 ノヒタリ ハルカナリ　履 クツ フム

咩 ヒツシ チクコエ　咩 同　瑋 タニ　羶 十マクサシ

桑 クワ　桒 同　裔 ノツニ スエ モスソ　裔 同

盧 クロシ　皺 ヒル　哆 タチハル　邏 メクル サエキル

亶 アツシ ニコト ヒトエ　漚 アワ　歐 異本 ウツ　褒 フニキ

褒　袟　帙 並同上　瞿 敬馬懼之兒

郵 モトモ スクル　冶 イル キタウ トロホス シヤヒヤカナリ　侵 ヲカス　擁 カクム ウタク フサク

伺 ウカヽウ　痤 コヒモノ　郁 カウハシ　枳 カ

伊 イ コレ コヽニ　緻 チ キヒシ　柅 ニ ヽム エ　抳

犂 リ クロウシ カラスキ　犁 同　墀 チ ニワ　墀 同

底 チ ソコ トニ九 ヤム　蹬 トウ 蹭ー　頞 アツ ハナハシラ　齃 同

藍 ラン ア井　皐 カウ サワ　奪 タツ ウハウ　泯 ヒン ヒタヽク

醯 ケイ シヽヒシヲ　醯 同　靨 エフ ヲス　斗 ト ニス ホシ

嚴王品

龜 ク井 カメ ナカニ九　龜　黿 並同一　采 サイ トル

紺 コン クロシ クミ一　珂 カ タニ　齊 サイ ヒトシ

勸發品

蘭 ラン 蕙ー　迎 カウ ムカウ　冠 クワン カウフリ　繚 レウ メタル ニトウ

睞 ライ スクメミル　膿 ノウ ウミコ

單字一千六百

複字二百八十三

法華經音訓終

經中吳漢同聲字 除入声

潮海且巍豈也最牙且嫌妧涕
波減綖庵笑低倫傭侵堆坌隘
憒懊賞龕頹咼長泉乎矜倉俞
塩飛卑旨珊鬚瞻懷仙詳疵鍮

呼衰蠲穿燥唐伺醯龜與宴湯
吾辞基鼠屎叫肥灑攬坎表慎
酒練旋挂彈舫杻詣繽紛誤唱
寒迎臨幾踠減戶睞魎猪枳敷
禽孚既攣王阿浪觀斯歡制泥
琴琵琶梁黨淺頻憔悴叢雷蒲

滋。捐。禁。脣。饕。

兩音字

無復已嵬度數乾地般惡出內

若適懷帝履反馳傴借漪方剃

垂殺納含提敵抄恒展樓樂差

能顏

仁王般若經云如如文字修諸佛智母一切衆生性根本智母即爲薩婆若體諸佛未成佛以當佛爲智母未得爲性已得薩婆若三乘般若不生不滅自性常住一切衆生以此爲覺性故若菩薩無受無文字離文字非非文字修無修爲修文字者得般若真性般若波羅蜜又文句引釋論云碎骨是生身舍利經卷是法身舍利云云其於六塵文字之中以法塵文字名法身舍利學者若執此文字以爲有則墮常見若復以爲無則墮斷見

有無二見別高著眼不惟安置法身[illegible]
又須發得般若真性者也旨至[illegible]
佛成道日河北善法精舍住持心[illegible]

左京兆通儀大夫約齋道儉化淨財命二刊行

幹緣　行西

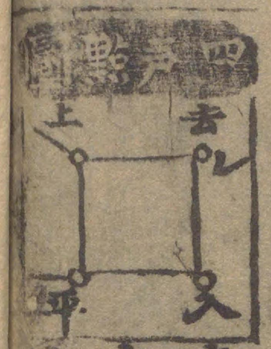

清声ハ一點濁声ハ二點平声ハタル上声ハヲカル
去声ハハミメタレテノチニヲカル入声ハフツクチキニテノ
トニル呉漢ノ声ヲノ〳〵異ナリ呉音ハ呉尼法明所傳