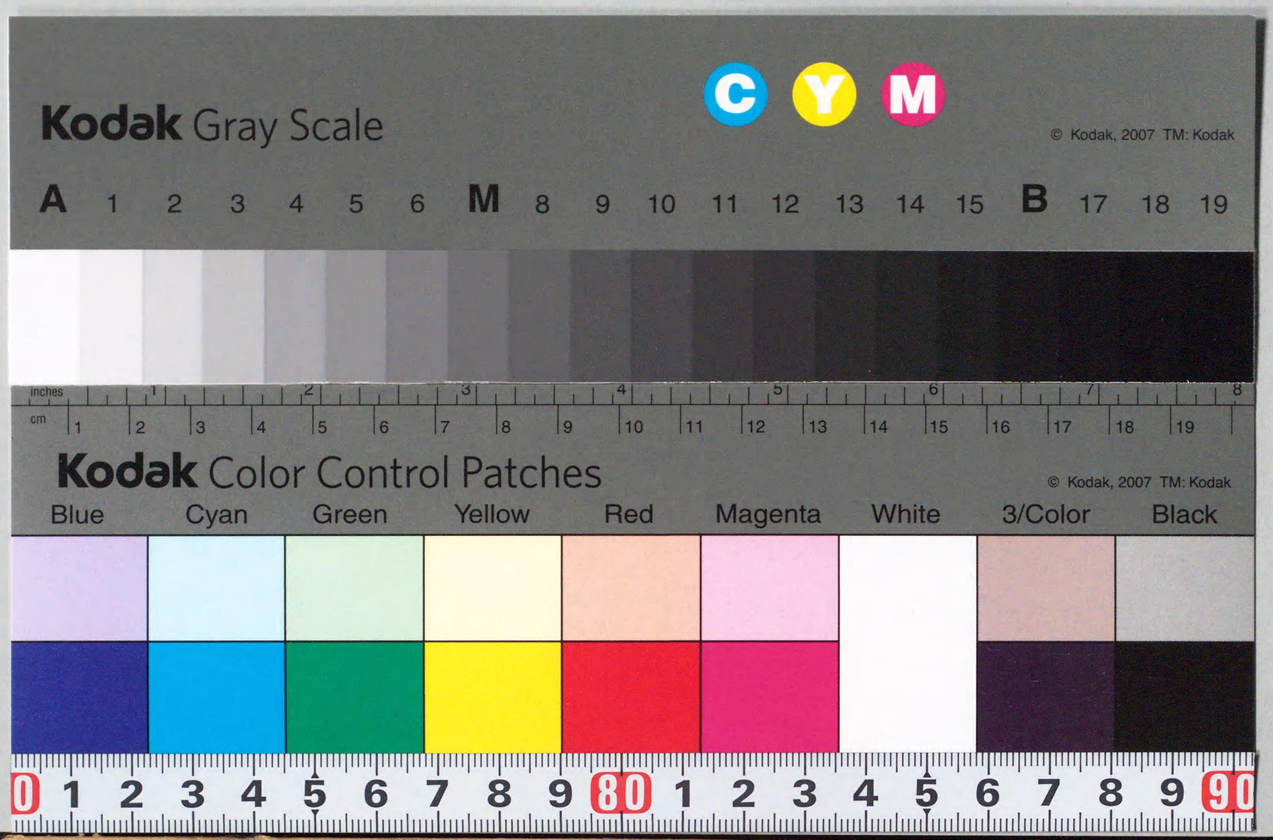

Y994-J4116
12008000186S4

海軍文官名簿

附警査監獄看守

大正四年十月三日調

一海軍文官名簿ハ官等ヲ基準トシテ記載シタルモノトス

一官等年月日ノ欄ニ二様アルモノノ區別

前行ハ　前官ニ於テ現官等ニ敍セラレタル日

後行ハ　現官ニ轉任ノ日

一俸給年月日ノ欄ニ二様アルモノノ區別

前行ハ　前官ニ於テ現級俸ヲ受ケタル日

後行ハ　現官ニ轉任ノ日

一外國勳章ハ左記ノ外ハ現役海軍士官名簿ノ記載例ニ依ル

大不列顛『ブリテイツシユ、エムパイアー』勳章ハ『英エ』

Y994-J4116

國立國會圖書館藏書

I種
W

1200800018654

俸給表

	勅任官 一級俸	勅任官 二級俸	勅任官 三級俸	勅任官 四級俸	奏任官 一級俸	奏任官 二級俸	奏任官 三級俸	奏任官 四級俸	奏任官 五級俸	奏任官 六級俸	奏任官 七級俸	奏任官 八級俸	奏任官 九級俸	奏任官 十級俸	奏任官 十一級俸	奏任官 十二級俸
參事官	五、二〇〇円	四、八〇〇円	円	円	円	円	円	円	円	円	円	円	円	円	円	円
法務官（高等軍法會議 法務官 其他）	五、七〇〇 五、二〇〇	五、二〇〇 四、八〇〇														
司法事務官					四、五〇〇	四、一〇〇	三、八〇〇	三、四〇〇	三、一〇〇	二、七〇〇	二、四〇〇	二、〇〇〇	一、八〇〇	一、六〇〇	一、四〇〇	一、二〇〇
教授	五、二〇〇	四、八〇〇	四、五〇〇													
技師	六、〇〇〇	五、五〇〇	五、二〇〇	四、八〇〇												
通譯官 編務官 事務官 監獄官					三、八〇〇	三、四〇〇	三、一〇〇	二、七〇〇	二、四〇〇	二、〇〇〇	一、八〇〇	一、六〇〇	一、四〇〇	一、二〇〇	一、一〇〇	

判任官

級俸	月額
一級俸	一六〇円
二級俸	一三五円
三級俸	一二五円
四級俸	一〇〇円
五級俸	八五円
六級俸	七五円
七級俸	六五円
八級俸	五五円
九級俸	五〇円
十級俸	四五円
十一級俸	四〇円

備考　局長ハ五、二〇〇圓

索引

イ(井)之部

(高等官)市來義彦 一六
生山忠雄 一七
井出德夫 一七
乾慶藏 二一
稻葉愿 二一
石渡松吉 二二
石川半七 二六
磯矢權十郎 二七
今井坂一 三一
池田忠治 三一
井上宇之助 三三
石田任重 三三
伊藤盛男 三三
飯塚振作 三六
猪俣昇 三六
池谷增太 三九
石田喜作 三六
岩堀伊佐吉 三六
飯田小三郎 八四
石原義明 八四
石關峯吉 八四
石塚胤長 八五
市川氏二郎 八七
石川重藏 九〇
石川吉藏 九一
池上作太郎 九一
今井武雄 九三
石井秀雄 九四
今井信男 九四
石丸清太郎 九五
伊東謙助 九五
石川俊貞 九七
伊藤湊 九七
市川久四郎 九七
井上佐助 九九
伊藤通友 一〇〇
池田參九郎 一〇一
伊地知金次郎 一〇三
伊藤博 一〇三
伊東信 一〇三
今村嘉一郎 一〇六
飯塚清藏 一〇六
石井喜三郎 一一五
泉三之助 一一六
伊東猛 一一九
飯田榮吉 一二一
池田貞美 一二二
石渡懿介 一二三
今井義郎 一二三
今福延治 一二三
池田勝之助 一二四
猪股助治郎 一二四
石渡要 一二六
石渡作治 一二七
井山政治 一三二
市野金一 一三二
今井兼一 一三三
石川增藏 一三三
岩部伊勢松 一三四
飯島昌訓 一三四
今井芳之助 一三四
一野瀨敬吉 一三五
石渡玉吉 一三五
石川甚吉 一三六
石川龍作 一三七
伊東小一 一三七
井出清身 一三七
岩崎幸太郎 一三八
今井仙吉 一四〇
井上直 一四〇
岩澤長吉 一四三
猪狩直吉 一四七
飯村豐三郎 一四八
井手榮太郎 一五一
石田儀八 一五三
石田俊三 一五三
池田順平 一五三
岩崎政次郎 一五四
井手愛三 一五七
諫山留次郎 一五七
池田孝雄 一五七

(判任官、同待遇者)池田素千代 四九
岩田義治 四九
泉靜夫 四九
石合猪三郎 五一
庵崎俊雄 五一
井上精一 五二
伊藤良平 五六
石村始吉 五七
今泉種雄 六四
井村成章 六四
岩谷銓之助 七一
石橋豐次郎 七二
石橋義六 七四
伊藤重二 七六
池村重三 七六
伊藤誠一 七六
飯田要四郎 八二

石田勝一 一五　井手藤三 二三　井手寛二 二五　井上政美 二五　井上信夫 二六　石丸五郎 二六　入江灘次郎 二七　石東直市 二九　今井仁三郎 一七　一番ヶ瀬佐八 二五　今西憲造 二四　岩村榮壽 二六　岩村幸義 一七　石渡辰藏 二六　池内利治 一五　池田守信 二六　池田吉三 一五　井上季 一六　石川福松 一六　生田十郎 一七　板崎繁市 一六　伊賀清紀 一六　石橋榮太郎 一三　稲木虎之助 一三　石東作 一四　今津政雄 一五　石橋信雄 一〇〇　石井勝一 一〇一　石井八藏 一一〇　井戸口倉吉 一一二

秦千代吉 一五　甚目雅治 一五　橋本一萬元 一六　服部保元 一六　長谷川鏡次郎 一三　箱崎勝實 一三　橋本武輔 一三　橋本靖次 一四　羽木貞雄 一七　原喜一郎 一四　伴松治 一六　林萬作 一八　原田倭三郎 一八　畑中市藏 一三　濱武登 一六　原博 一三　林田順吉 一〇一　早川友惠 一六　原崎昊 一七　濱田貫治 一一四　萩島縫之助 一七　濱田新次郎 一八　早川謙吾 一三七　羽島榮次 一八　早田四郎記 一九　半田武夫 一九　原田双一 一〇一

濱村尊義 一〇二　畑鐵太郎 一〇四　橋本九一郎 一一四　濱田亮之 一四　原虎一 一五　原健造 一五　原奉範 一六　半田林三郎 一六　原田一 一七　原田晃 一七　原田貫治 一一四　原田三次郎 一一二　林田順吉 一〇一　林萬作 一八　林治松 一六　原田倭三郎 一八　原喜一郎 一四　早川謙吾 一三七　早野良平 一八　萩尾善次郎 一三　橋本賢輔 一四　原田松司 一五

豊島慶彌 一六　豊永幸之輔 一五　徳永重三郎 一七　豊原清雄 一六　飛永賢三 一六　所實秀 一四　富田新 一五　富永廣孝 一〇二　富永勢吉 一九　土井兼造 一九　富岡孝三 一〇六　道財道助 一〇八　泊谷武治 一一三　所萬治 一一三　友松仙藏 一一三　泥谷赳太 一一五

保科實雄 一一五　本田登喜二 一一三　本田末作 一〇〇

豊島慶彌 一六　豊永幸之輔 一五　徳永重三郎 一七　豊原清雄 一六　飛永賢三 一六　所實秀 一四　富田新 一五　富永廣孝 一〇二　富永勢吉 一九　土井兼造 一九　富岡孝三 一〇六　道財道助 一〇八　泊谷武治 一一三　所萬治 一一三　友松仙藏 一一三　泥谷赳太 一一五

二本木正德 一四　丹羽賢次 一五　西村盛藏 一〇一　西村正一 一一三　新宮延造 一一〇　二本木清藏 一一四　新倉清太郎 一一五　西田政市 一一五　二階堂德三 一一四　西塚諭一 一一六　西田雅士 一一七　西本本造 一一八　西村房一 一〇二　二階堂豐吉 一一三　西田茂平 一一四

西川清 一六　仁禮愛之 一二　西武雄 一一六　本田保次郎 一元　堀江新平 一一四　堀内長雄 一四　細川源三郎 一三　細田勝治 一五　程田森藏 一七　堀田勝郎 一七　堀江伊勢松 一二　別府末人 一一〇　時村幾藏 一〇六　堀江家瀧藏 一七　堀本眞貫 一一三　星野安藏 一一三　千川芳太郎 一一五　穗積末吉 一一五　仁井谷龜一 一七　西村久次 一五　西信二郎 一一五　西岡兼次郎 一一六　仁禮正平 一一五

西岡熊藏 一四　西川市藏 一一三　仁井谷龜一 一七　西村久次 一五　西信二郎 一一五　西岡兼次郎 一一六　仁禮正平 一一五

仁科誠三郎 一一五　西川清 一六　仁禮愛之 一二　新豐袈裟太 一一五　西本音吉 一元　西村智 一〇

逸見昭房 一〇〇　逸見尚義 一一六　西田茂平 一一四

豐福定次 一五
德永顯吉 一七
豐田彥一 二一
豐島彥四郎 二六
富多傳吾 二六
東方一二 二八
堂上惣市 二四
土井袈裟一 二四

チ之部

（高等官）

（判任官、同待遇諸）千葉宗三郎 一四
千葉勇 一四

リ之部

（高等官）
（判任官、同待遇者）梁光錫 一七

ヌ之部

（高等官）沼津武志 三
（判任官、同待遇者）

ヲ（オ）之部

（高等官）岡田啓介 一
荻原竹治郎 五
小田垣常夫 六
岡村贊二 六
岡村喜久雄 七
尾畑義郎 九
岡田吉郎 一五
大谷小助 一六
岡本立彥 一七
大森鑛三 一七
岡田勝利 一七
大洞直次 二二
小山利光 二三
小倉伸吉 二三
岡村博 二五
太田彌太郎 二五
岡垣宗三郎 二六
大谷益次郎 二六
小川亨 二八
大野聿二 二八
岡部保人 三
大庭常雄 三
緒方莖穗 三
織田久八 三
沖信治 三
大津恒雄 三
大比良信雄 三
鬼塚秀盛 三
（判任官同、待遇者）小川宇三郎 五〇
小澤義喩 五
小倉久治郎 五
大出季一 五
沖村健次 五
小野房次郎 五
大河內近作 六
奧庵萬吉 六
小川謹吾 六
大木松五郎 七
奧山尙四郎 七
大溝豐次郎 七
鬼塚通正 七五
岡島豐七 七五
小川義士 七七
小幡政義 八七
大畠小市 九一
大川賜三 九三
大久保隆弌 九五
大谷文太郎 九六
大場雅一 九六
奧田敦 九七
太田周平 九七
奧山源兵衛 九九
大畑宇治郎 一〇〇
尾羽澤友福 一〇一
恩地豐 一〇二
岡藤一雄 一〇四
大野茂 一〇六
太田善一郎 一〇六
小幡伍逸 一一一
恩田時之輔 一一一
大關隆文 一一四
太田重平 一一五
小川由乙 一一六

岡五郎 一八
奧田喜三郎 一二
尾川留五郎 一二
大野國藏 一二
小澤類藏 一二
岡田勝次 一二
大上小市 一三
小關直人 一三
大江仁三郎 一三
大塚喜太郎 一三
大谷清作 一三
小關獎 一三
小笠原啓吉 一四
小野寺廣介 一四
大倉彌一郎 一四
大友傳吉 一四
小山末藏 一四
小笠原武臣 一四
大槻長五郎 一四
大野繁次郎 一五
小川光雄 一五
織田千里 一五
太田謙吉 一五
小野田茂雄 一五
奧田金市 一五
大上豪夫 一五
岡本健一 一五
小田精一 一五
岡本鉄太郎 一五
小野宗一 一五
大喜多祥房 一六
越智通喬 一六
尾田久七 一六
大田正熊 一六
大塚歲朗 一六
岡村尙三郎 一六
小川篤二 一六
小川圓次 一六
岡本重太郎 一六
大森末松 一七
大庭平一 一七
大原丈一 一七
大村常吉 一七
大谷豐吉 一七
大西津嘉太 一七
小田一丈 一七
尾川信雄 一七
小山田道夫 一七
大原英一 一七
大森靜人 一七
小山田廣 一八
小澤德太郎 一八
緒方秀雄 一八
大江嘉一 一九
大津山正吉 一九
大曲四郎 二〇
大部元治 二一
小副川要作 二一
小川源一 二一
奧平覺 二一
岡本義太 二一
大島仁 二一
小野一郎 二二
太田正五郎 二六

ワ之部

（高等官）若林求巳 二

渡邊愿 二九
脇川忠太郎 三九
渡邊襄 四一
（判任官、同待遇者）
渡邊瀧三郎 五六
和田徹一 六七
脇田節之助 七一
渡邊憲 七四
渡邊二郎 七五
和田稔 八六
渡邊秀雄 八六
若木榮吉 九五
渡部雄一郎 九六
和田繁 九六
渡邊通喬 一一五
和田林藏 一一五
渡邊德太郎 一一七
渡邊威之助 一一七
渡邊悅之助 一六九
和田文次郎 一七一
若林昌之 一七七
渡邊祐一 一八三
渡邊代吉 二一四
渡邊梅次郎 二一四
渡邊勝平 二二五

カ之部

（高等官）
加古哲太郎 六
川井田藤助 一三
上村清治 一四
金森齊 一八
川村幸太郎 二三
門繁雄 二四
川島庄太郎 二五
神戸堯璞 二五
狩野重次 二五
河村利夫 二六
梶谷延次郎 二九
上村敬介 三一
勝田喜作 三一
賀屋爲美 三三
河合留造 三三
神谷基夫 三三
數森敏郎 三三
勝田潔 三三
柏木匡太郎 三七
加藤信吉 三八
鹿島常吉 二六
加藤清次郎 九一
加藤善作 九三
神垣本藏 一〇三
河野益太郎 一〇三
菅春松 一〇三
川名正雄 一〇六
神山俊一 一一四
神津伯 一一五
川田多三郎 一一六
龜山明一 一一七
神田捨春 一二三
河井憲一 一二三
加田猪八 一二六
加藤繁治 一三一
金田健二 一三四
川名忠兵衛 一三七
加藤健男 一三八
川島周太郎 一三八
川島秀吉 一三九
加藤新八郎 一四〇
笠貫邦太郎 一四〇
川井賢太郎 一四八
河合利雄 一五一

（判任官、同待遇者）
鹿野岩次郎 四九
貝塚豐吉 五〇
川杉與吉 五一
加賀美武夫 五三
川崎宗一 五六
上坂泰次郎 五六
河添兼明 五七
上西玄作 六二
加瀨正術 七一
金澤長吉 七二
片山萬藏 七四
川又七平 八〇
金子壽彥 八四
金子一守 八五
川瀨時三 九〇

河越重次郎 一五二
加藤庄三郎 一五二
加藤誠一郎 一五二
加賀本米吉 一五三
可兒立輔 一五四
河野龍藏 一五五
樫原勉 一五八
金本眞澄 一六〇
川上政記 一六七
川原省三 一六九
加藤善作 一六九
勝谷善作 一六九
龜田銀藏 一七〇
金子正二 一七二
梶吉芳夫 一七五
加納一 一七五
河野俊雄 一七五
加藤正道 一七六
河野盛三 一七七
河內茂 一七八
加納功司 一八〇
川添秀夫 一八二
金子源二郎 二〇二
河村杢二 二〇五
香月伊吉 二一〇
河崎爲次郎 二一二
河面三郎 二一五
龜井藤太 二一六
加藤八重吉 二一七
桂木銈四郎 二一七
神野茂二郎 二二一

ヨ之部

（高等官）
吉村幹三郎 四
横田則一 一六
横田榮吉 二一
吉田直 二二
横田成沽 二三
吉田直次郎 二四
吉野常藏 二四
吉岡佐一郎 二七
吉田憲太郎 二八
（判任官、同待遇者）
吉岡音藏 五〇
善積甫 六二
吉田定一 六四
義崎由藏 七四
横山作太郎 七八
譽田幾太郎 八二
吉野作太郎 九三
米田藏之助 九九
吉富瀧藏 一〇〇
吉田謙次郎 一〇二
吉井福馬 一〇二
吉本吉春 一〇三
米澤豹太郎 一二三
米元竹平 一三八
横田清綱 一四〇
吉田繁 一五四
米川琢立 一六五
横川庫吉 一六九
吉田留吉 一七一
横光義市 一七四
吉弘太作 一七五
横田重一 一八一
吉澤善一 一九四
吉居玉城 一九九
吉田甚一 二一四
吉田義彥 二一七

田崎正浩 三
田中秀康 三七
田邊一雄 三八
田中犢次郎 四六
田尻監一 七四
田中辰男 七五
團野八郎 七五
高木義助 七六
竹下鎌五 七六
高田耕二郎 八二
竹内喜太郎 八二
田中夐 八三
田中德五郎 八三
高井進 八三
田尾清城 八四
田邊米藏 九二
大上慶一郎 九三
高垣熊市 九四
田中善三郎 九四
但馬平司 九五
田中戸市 九七
高瀨良次郎 一〇一
高橋末人 一〇二
高口繁道 一〇六
高田太一郎 一一一
高柳秀策 一一五
棚橋弟丸 一一七
高島義景 一二二
田草川應道 一二三
谷敏 一三〇
高橋榮吉 一三五
高原莊治郎 一三七
貝川磯治郎 一三九
高倉要政 一四〇
立川義治 一四二
高橋祐 一四三
高橋恂治 一四九
立石壽一 一五二
田中義雄 一五四
高崎八郎 一五七
高橋龜太郎 一五七
武永榮 一五七
田中保治 一五八
谷口啓六 一五八
田村定男 一六八
田中光造 一六九
谷村清一 一七四
丹野眞太郎 一七四
高木一夫 一七五
高尾達吉 一七七
田中米吉 一七七
高野勘助 一八一
高柳弃 一八一
田中潤二 一八二
田淵幾太郎 二〇〇
田中鱗太郎 二〇〇
高田與三郎 二〇一
竹内岩二 二〇二
高橋彰 二〇五
田崎喜惣次 二〇五
高田治清 二一一
高橋和貫 二一二
高島英太 二一四
寶龜龍太郎 二一七
立山喜一 二一四
高津正夫 二一七

タ之部

（高等官）
玉井五岳 一四
立花親民 一七
高木二郎 一七
田島壽 一七
高木眞一 二四
竹内孝一郎 二五
谷山榮介 二五
武井彌八 二九
高岡市太郎 三〇
武谷强助 三〇
田中綏稔 三〇
高橋藤五郎 三〇
（判任官、同待遇者）
瀧田茂太郎 四九
武川新二郎 五〇
竹田亨 五〇
田中芳藏 五二
田村辰男 五三
田中梅太郎 五四
團野周次 六〇
田中耕 六二
武内友平 六三
谷口喜太郎 六四
高西榮四郎 七三
高木嘉吉 七三

ソ之部

（者高等）
染川源之丞 五
園田勳夫 二六
（判任官、同待遇者）
早田四郎記 九一
空井英三 九四
曾子榮藏 一三五
副島序吉 二一一
宗勝一 二二二

ツ之部

（高等官）
土屋錄太郎 四五
（判任官、同待遇者）
辻豐 九一
角田政三郎 九四
坪井豐市 九七
辻三直 一〇〇
坪内誠 一一五
坪井當悟 一一八
堤輝 一二二
塚田福太郎 一二三
坪川辰雄 一二四
角田幸次 一四八
辻時宜 一六六
坪井好之助 一六六
辻影雄 一八〇
土屋五郎 一八二
塚崎清治 二〇三
鶴田榮之助 二二四
堤與吉 二二五

ネ之部

（高等官）
（判任官、同待遇者）
猫西義一 五四
根本龜吉 六一
根本惣伯 一〇三
根岸佐七 一四〇
根岸秀夫 二一六

ナ之部

（高等官）
中野德郎 二〇
永野稻太郎 二四
永澤毅一 二四
長畑順一郎 二五
仲野綱吉 二九
仲山金治 二九
中澤悅三 三〇
中島審一 三二
中山元晴 三二
長澤新九郎 三八
並河恒雄 三八
中口千代平 二六
（判任官、同待遇者）
中島敏成 五〇
内藤義比 五二
中川淳造 五三

中根次郎 五
永長孫八 六
中村京一 八
中村辰之助 九
永見正直 一〇
中村精一 一一
中野喜作 一二
中村清藏 一三
永本貞松 一五
永長嶋吉 一八
中村謙三 一九
中山清一 二〇
中田豐藏 二〇
中島長一 二〇
苗加孝一 二〇
永田壽太 二〇
中村喜忠 二〇
成神誠 二五
名古屋金吾 二七
長野祐介 三〇
中久保定吉 三五
中村旭子 三八
中村壽 三八
中田泰三 三五
中田正明 三八
中谷榮左衛門 三六
中村勝治郎 三六
中川正一 三五
中村勝太郎 三四
中前和夫 三七
中田豐治 三八
長野勝久 三八
中村岩壽郎 三七
成田利夫 三七
永田重穗 三八
中富靜夫 三八
長島彌幾 四一
長岡德治 四二
中山友一 四五
中島喜三郎 四三
永松鶴作 四四
中島鹿藏 四七
中村綱吉 四三
中本治三郎 四五
村田太郎 四六
村上米太郎 四五
向井萬次郎 四七
村井藏吉 四四
村上銀次郎 四三
村上敏雄 四三
無藤信太郎 四四
村瀨清 四五
村田弘二 四七
村上勇一 四九
栗山市作 五五
栗原雅夫 五三
熊本一索 五九
久保秀次郎 五九
熊澤俊一 六〇
工藤慶策 六七
倉林末松 六三
雲光龜三 六三
功力竹藏 六八
窪田勘一 六五
久保文吉 六五
熊佐祿二 六八
工原安藏 六八
工藤幸吉 六七
藏清金次郎 六六
工藤幸介 六七
久保五八郎 六七
國本周一 六四
楠修策 六七
黒木郁太郎 六八
桑原芳樹 六八
久城準一 六八
國松金兵衛 六三
村上格一 一
室井嘉治馬 三
村上惣次郎 三
村元朝一 七

ウ之部

（高等官）内田重成 三
浦井鐘三 四
浦五十吉 六
宇留野四平 六
宇佐幸助 一四
雲野陶藏 一〇
上田榮三郎 三三
浦上自悅 三三
漆吉助 三三
浦野秀夫 三四
（判任官、同待遇者）宇佐美慶吉 六
梅村富太郎 三五
上田年夫 四九
植田簗右衛門 五九
内田寬 一〇〇
内海元彌 一〇二
上田豐 一〇三
梅谷重三郎 一〇七
歌田重太郎 一一七
瓜生豐治 一四〇
上田彝夫 一四四
臼井靜一 一五五
内田熊六 一五五
馬郡藤作 一三三
植村新吾 一三三
野村豐 一四四
仁 一九
一良 一〇五
辰之介 一三
清作 一三〇
幸 一五五
栗山公平 一五五
植田直方 一二
雲光龜三 一六三
久保田正雄 一三
倉林末松 一三三
功力竹藏 一六八
窪田勘一 一五三
久保文吉 一五七
熊佐祿二 一五八
工原安藏 一五八
工藤幸吉 一六七
藏清金次郎 一六六
工藤幸介 一六七
久保五八郎 一六七
國本周一 一六四
楠修策 一六七
黒木郁太郎 一六八
桑原芳樹 一六八
久城準一 一六八
國松金兵衛 一六三

ノ之部

（高等官）野田哲夫 一四
（判任官、同待遇者）野澤賢治 五七
野坂國造 八一
野口正雄 九三
野村豐 九四
野口仁 九九
野間一良 一〇五
野村辰之介 一三
野口清作 一三〇
野間松吉 一五五
野田他人三 一六九
野中虎五郎 一五五
野田佐吉 二三

ク之部

楠田直方 一二
黒須康之介 一六
久保田正雄 一三
（判任官、同待遇者）久保田惣之助 一三〇
栗山公平 一五五
熊原德次郎 一六九
久間金造 一五五
國松房藏 一四
眞澤培藏 一〇
黒田節次郎 一三
倉俣吉治 一三
黒川光壽 一四

ム之部

（高等官）村上格一 一
室井嘉治馬 三
村上惣次郎 三
村元朝一 七

黒田正典 二八
國弘良正 二八六
草場龜太郎 二〇二

ヤ之部

山田三郎（高等官） 二三
山本孝治 五
安田太郎 六
山本他家松 三
山田由藏 四
山崎宗直 五
山口生知 七
山内彌次郎 二
八木彬男 四
山本元吉 四
山内六太郎 六
山足三郎 二〇
山本松藏 三
矢野寅久 毛
山成策治 元
山下一良 二
山田茂豐 三
山尾秀樹 三
山田貢一 四
山崎松太郎 三
下敬助 三
安井幾太郎 二〇
山口豐治 一六
安田良一 一六
山田千伊 一六
山下一良 一七
山崎光一 一七
山崎愛藏 一七
山中儀市 一四
山本政七 一五
山下種造 一六
山中辰四郎 一七
山口四郎 一七
山田羽庄助 一三
山部駒喜 一〇二
山口忠太郎 一〇二
山口釋之助 一〇三
山田學一 一〇
山崎鍵藏 八
山田由藏 四
山下康治 五
山田治市郎 九
谷田部鑛二郎 九
山崎甚六 一〇
山邊唯市 一五
山邊光造 一五
山崎登 一五
山田萬吉 二四
山口長寬 二八
山邊瀧澤 二六
山本悟郎 二四
山高市兵衛 二二
山邊虎重 二三
山下慎左右 一六
山口護 一六
山崎豐 一七
山道堯爾 一七
山田英雄 一七
安原成吾 一七
山内正男 一八
山崎新一 一八
山川武夫 二〇
矢島幸義 二七
矢谷茂 二〇二

マ之部

松本智 公五
松下直治 公七
眞男（高等官） 六
眞砂順吉 九〇
丸本多吉 九三
眞下榮 九九
丸田喜平 一〇〇
松永百太郎 一〇二
松山乙磨 一〇五
馬渡政市 一一五
丸山傳 一一七
松尾孝 一一九
松田岩右衛門 一二〇
前山德一 一二三
升田精一 一八二
前野金藏 一四
前田與市 三
前田達生 三
松本伊之吉 元
松島德三郎 一四
松永幸一 一四
間野俊士 六
牧野鹿輔 一六
松崎善一郎 一九
增田秀雄 二六
益田誠治郎 一三五
前原俊得 一五六
正本繁人 一五七
松本建次 一五九
松田政助 一六〇
丸山康吉 一六〇
松見兵吉 一六九
松倉武雄 一七八
眞鍋威敬 一六九
眞鍋義太郎 一七七
增田廣一 一七七
萬力毅 公四
曲淵逸二 公四
松尾義夫（判任官、同待遇者） 毛
松尾重夫 空
松尾輝義 吉
丸山愼一 公五

ケ之部

（高等官）

（判任官、同待遇者）

（判任官、同待遇官）

藤井昇作 五二
藤田源吉 六〇
藤原宗夫 六一
福田實 六三
深澤理三郎 六九
古川英雄 七六
藤崎藤作 九四
藤井勝次郎 九五
福島善市 九五
福田子之作 一〇一
藤田稠雄 一〇一
藤田彌之助 一〇六
藤田彌六 一一四
舟崎宗學 一二二
藤田政治 一三五
福間武美 一四〇
福垣金則 一五一
福井嘉一 一五五
福原繁司 一六四
福永榮治 一六六
藤田昭三 一六九
船越唯雄 一七四
古川善四郎 一七七
福留宗一 一七七
古川哲一 一八三
藤田守三 一八三
藤田恒喜 一八四
藤井英雄 一八五
富士儀一 一九四
藤田德治 一九六
古川新藏 二〇〇
福田遠太郎 二一二
福田平吉 二一五
福地敦 二一七
藤崎清一 二二〇
深野國光 二二〇
藤田二郎 二二七

フ之部

（高等官）

福村省三 一六
藤田幹造 一七
福村琢磨 二五
福井勇藏 二六
深江道善 三〇
船越致水 三八
古川久 二六

（判任官、同待遇者）

小林善藏 四九
小泉久次郎 五二
小市薰男 五四
小藥英夫 五七
五味實江 六〇
近藤清 六一
兒島綱彥 六一
小林松五郎 七一
小坂廣平 七四
近藤市太郎 七五
近藤宇太郎 八〇
小池作助 八一
小泉藤治郎 八三
後藤喬樹 九一
古畑久吉 九一
小林勝 九五
小松原福藏 九九
小林光太郎 九九
近藤次郎 一〇二
古出武進 一一一
小山章 一一八
小林文治 一二二
五本木信 一二二
小清水重吉 一二四
小脇清冶 一二四
小島清一郎 一二五
小池宗一 一二七
小松原寅吉 一二四
小島岱 一二六
小村田松太郎 一二八
近藤歡一 一五二
小林孫一 一五三
小松原組治 一五七
古西庸晴 一六七
古原富夫 一七五
近藤年 一八〇
古賀米作 一八〇
後藤吉秋 一八二
小早川勘市 一九五
高月了照 一九六
小森澄則 一九九
幸里市丸 二〇一
近藤龜太郎 二〇八
古賀卓一 二一一
小林常冶 二一二
近藤義一 二一五
小合虎馬二 二二五

エ之部

（高等官）

榎本重治 二
江口元太郎 一三
遠藤進 二九
鹽谷悅次郎 四六

（判任官、同待遇者）

遠藤長次郎 五一
永塚賢 五四
遠藤好雄 六一
演永林助 七二
江角金市 九三
榎本明 一〇二
江口芳照 一三五
榎宮宇吉 一五五
遠藤雅晴 一七〇
江口孝 一七五
江見音五郎 一七八
江里口常一 一八一

圓光寺正 一八二
江口源太郎 一二三

テ之部

寺田巽（高等官） 一八
寺出水清志 一五五
手塚清水 一三
寺園巖（判任官、同待遇者） 一三
寺澤吉郎 一八二

ア之部

安藤守義（高等官） 五
安藤隆次 一六
安藤俊郎 一二四
安藤理吉 一二四
安藤勇夫 一二四
安藤太郎 一七七
安藤正利 一二四
安藤勇吉 一二四
安藤元一 一二三
安藤力次 一二七
安藤一郎 一二八
安藤群造 一二八
安藤公平 一七七
安藤政一 一三三
安藤光造 一三三
安藤寅藏 一六六
安藤留吉 一六六
安藤定藏 一六六
安藤文質 一五五
安藤勉 一二四
安藤信一 一三三
安藤五十吉 一三三
安藤豐 一四〇
安藤豐喜 一七七
安藤幸吉 一五五
安藤武雄 一五五
安藤元 一五五
安藤幹一 一五五
安藤周作 一二二
安藤七五郎 一二三
安藤爲助 一二六
安藤万太郎 一〇〇
安藤誠一 一九七
安藤正躬 一九七
安藤盛久 一七七
安藤幸 一五五
安藤彌八 一八三
安藤芳男 一五五
安藤茂 一五五
安藤宗（判任官、同待遇者） 一五五
安達長吉（判任官、同待遇者） 一五五
安部隆次 一六
安部孫市郎 一〇一
安部末吉 一〇二
安部善藏 一六六
安部善 一二六
安部藤善 一二五
安部藤夫 一二五
安部藤一 一二五
安部藤造 一二五
安部藤勇夫 一二四
安部藤太郎 一七七
安部藤理吉 一二四
安部藤俊郎 一二四
安部藤勇吉 一二四
安部藤元一 一二三
安部藤造 一二三
安部藤群造 一二八
安部藤公平 一七七
安部藤政一 一三三
安部藤光造 一三三
安部藤寅藏 一六六
安部藤留吉 一六六
安部藤定藏 一六六
安部藤文質 一五五
安部藤勉 一二四
安部藤信一 一三三
安部藤五十吉 一三三
安部藤豐 一四〇
安部藤豐喜 一七七
安部藤幸吉 一五五
安部藤武雄 一五五
安部藤元 一五五
安部藤幹一 一五五
安部藤周作 一二二
安部藤七五郎 一二三
安部藤爲助 一二六
安部藤万太郎 一〇〇
安部誠一 一九七
安部正躬 一九七
安部盛久 一七七
安部幸 一五五
安島武四郎 一二六
安井一郎 一五五
安井宗茂 一五五
安井好文 一六六
安井陸平 一九七
安井雨谷政雄 一〇一
安井秋谷隆清 一五五
安井相賀六太郎 一六六
安井芦野龜 一九七
安井朝日善 一二六
安井新井庄次郎 一二六
安井有森孫三 一二四
安井赤川惣作 一二五
安井淺田榮一郎 一五五
安井淺田久三郎 一二四
安井相川絹藏 一二四
安井荒川壯吉 一二四
安井東次郎吉 一二四
安井荒木時次郎 一二四
安井天野修一 一三〇
安井相原益隆 一三三
安井淺原利平 一二四
安井安藤勇夫 一二四
安井荒尾喜眞太 一二四
安井安島保男 一二六
安井足立六三郎 一二六
安井青柳近顯 一三三
安井青木一三郎 一二四
安井簑榮三郎 一二四
安井秋山卯之助 一三三
安井青野隼人 一三三
安井荒川俊二 一四四
安井淡近赳夫 一九六
安井淺川好文 一九六
安井天海陸平 一九七
安井赤川惣作 一二五
安井淺田榮一郎 一五五
安井淺田久三郎 一二四
安井相川絹藏 一二四
安井荒川壯吉 一二四
安井東次郎吉 一二四
安井荒木時次郎 一二四
安井天野修一 一三〇
安井相原益隆 一三三
安井淺原利平 一二四
安井安藤勇夫 一二四
安井荒尾喜眞太 一二四
安井安島保男 一二六
安井足立六三郎 一二六
安井青柳近顯 一三三
安井青木一三郎 一二四
安井簑榮三郎 一二四
安井秋山卯之助 一三三
安井青野隼人 一三三
安井荒川俊二 一四四
安井淡近赳夫 一九六
安井淺川好文 一九六
安井天海陸平 一九七

サ之部

佐野（高等官）慶造 一五五
齋藤文質 一五五
齋藤定藏 一六六
齋藤留吉 一六六
齋藤哲太郎 一六六
齋藤久男 一七七
齋藤公平 一七七
齋藤政一 一三三
齋藤光造 一三三
齋藤寅藏 一六六
齋藤明親 一六六
齋郷信治 一七七
佐分利 一四七
森 一八
佐藤喜代志 一四七
佐藤清吉 一四七
佐藤金吉 一三三
佐藤勇 一四四
佐藤雄一 一三〇
佐藤公一 一三三
佐藤政一 一三三
佐藤光造 一三三
佐藤寅藏 一六六
佐藤明親 一六六
佐藤信治 一七七
佐藤久間榮作 一三三
佐藤武雄 一五五
佐藤元 一五五
佐藤幹一 一五五
佐藤覺 一七七
佐藤正躬 一九七
佐藤誠一 一九七
佐藤万太郎 一〇〇
佐藤勝 一〇二
佐藤周作 一二二
佐藤七五郎 一二三
佐藤爲助 一二六
佐藤武太郎 一二六
佐藤彌八 一八三
佐藤芳男 一五五
佐藤五十吉 一三三
佐藤信一 一三三
佐藤勉 一二四
佐藤文質 一五五
佐藤定藏 一六六
佐藤留吉 一六六
佐藤哲太郎 一六六
佐藤久男 一七七
佐藤公平 一七七
佐藤政一 一三三
佐藤光造 一三三
佐藤寅藏 一六六
佐藤明親 一六六
佐藤信治 一七七
佐藤雄一 一三〇
實吉金郎 一三三
澤村農夫衛 一三三
佐原重男 一三三
佐々木爲次郎 一九五
猿田四郎 一八八
佐川與一 一五五
佐伯芥二 一九五
佐野敏三 一四〇
佐野豐 一四〇
佐々木正二 一五五
佐々木政規 一五五
佐々木專吉 一四一
佐藤東助 一三三
佐多直治 一三五
坂本音四郎 一四〇
坂田文雄 一五五
坂戸範侃 一三三
坂井（判任官、同待遇者）茂 一五五
齋藤芳男 一五五
齋藤哲太郎 一六六
齋藤寅藏 一六六
齋藤明親 一六六
齋藤勇夫 一二四
齋藤周作 一二二
齋藤幹一 一五五
齋藤幸吉 一五五
齋藤豐喜 一七七
齋藤勇夫 一二四
齋藤七五郎 一二三
佐藤爲助 一二六
佐藤武太郎 一二六
佐藤覺 一七七
佐藤正躬 一九七
佐藤誠一 一九七
佐藤万太郎 一〇〇
佐藤勝 一〇二
佐藤周作 一二二
佐藤七五郎 一二三
佐藤爲助 一二六
佐藤武太郎 一二六
佐藤彌八 一八三
佐藤芳男 一五五
佐藤五十吉 一三三
佐藤信一 一三三
佐藤勉 一二四
佐藤文質 一五五
佐藤定藏 一六六
佐藤留吉 一六六
佐藤哲太郎 一六六
佐藤久男 一七七
佐藤公平 一七七
佐藤政一 一三三
佐藤光造 一三三
佐藤寅藏 一六六
佐藤明親 一六六
佐藤信治 一七七
佐藤雄一 一三〇
實吉金郎 一三三
澤村農夫衛 一三三
佐原重男 一三三
佐々木爲次郎 一九五
猿田四郎 一八八
佐川與一 一五五
佐伯芥二 一九五
佐野敏三 一四〇
佐野豐 一四〇
佐々木正二 一五五
佐々木政規 一五五
佐々木專吉 一四一
佐藤東助 一三三
佐多直治 一三五
坂本音四郎 一四〇
坂田文雄 一五五
坂戸範侃 一三三
坂井（判任官、同待遇者）茂 一五五
鮫島武四郎 一二六

キ之部

（高等官）木村榮 二四
木村春吉 二五
（判任官、同待遇者）吉良堪三 六一
貴旨吉藏 七四
木村正三 八〇
北川魁一 九二
北原五郎 一〇二
桐山廉平 一〇二
木下薫三郎 一〇三
木島武雄 一一六
木俣定治郎 一一七
清木固 一一七
絹川政一 一三三
木野丈吉 一四七
京條信夫 一六〇
木村京松 一六五
木庭正之 一七〇
北新吾 一七一
木田龜雄 一七二
喜多村喬 一七七
木下賢三 一七八
清原登 一八一
岸上正雄 一八二
絹川岩吉 一九五
北島熊太郎 一九九
木村良一 二〇三
吉良清輝 二一三
木口精一郎 二一六
木村光彦 二二七
木島乙松 二三三

ユ之部

（高等官）由比周吉 二六
弓削平馬 三〇
（判任官、同待遇者）由良金藏 七三
湯ノ迫良助 一二六

メ之部

（高等官）
（判任官、同待遇者）冥加初太郎 一〇一

ミ之部

（高等官）宮澤虎雄 一四
三島和介 一七
三輪經治 二一
三輪幸左衛門 二四
三宅吉之助 三八
三隅恒一 四七
（判任官、同待遇者）宮下仙三 五一
水谷誠太郎 五三
三輪彌十郎 六二
水野利三郎 八一
三堀平作 八四
三橋寅吉 九〇
三浦市次郎 九三
三村健市 九四
水野莊太郎 九六
三澤善衛右門 九九
宮地壽八 一〇〇

宮入清太郎 一〇二
宮井忠藏 一〇六
宮崎恭三 一一一
水谷一郎 一一六
宮本新之助 一一八
三富林藏 一三七
宮垣內壽信 一五四
溝口多事見 一五四
宮原倭雄 一五五
三木一雄 一五五
三宅豐吉 一五六
三繩米藏 一七〇
光勢眞一 一七一
溝部浩 一七六
三品博爾 一八一
宮原景俊 一八二
三浦茂 一八五
宮崎龍一 二〇〇
宮崎善吉 二一四
宮副德一 二二五
峰松政次 二三四

シ之部

（高等官）潮見茂樹 四
白石誠夫 二四
城谷正 二六
白石顯二 三一
島田秀穗 三二
芝田理八 四一
島田元麿 四二
（判任官、同待遇者）白井一松 五二
島崎富吉 七一
下川末吉 七六
島森銀次郎 八二
柴田勝利 八三
鹽塚悅三 八六
下條貞利 九五
志和池新平 一〇〇
柴田正夫 一〇〇
柴田繁吉 一〇九
柴田繁吉 一一二
白石俊敬 一二四
篠原輝明 一二七
柴田治郎一 一三三
城谷治雄 一三三
下村泰 一三四
清水朝揮 一三五
下田健市 一六八
下久保順之助 一六八
柴田壽正 一七一
下村暢 一七四
鹽瀨金治郎 一七四
島村浩 一八一
白江与三 一九六
志垣德鳳 二〇〇
柴田富太郎 二〇一
下田榮市 二〇二
志茂卯三 二〇三
志水武夫 二〇八
柴田權六 二二四

ヒ之部

（高等官）樋口芳包 六
平瀨米藏 七
弘中儀一 二二
平松喬 三〇
姫野守 三一
日岡長明 三二
平賀瀧藏 三八
（判任官、同待遇者）平田豐年 五四
弘中正男 六二
平野久太郎 七二
平岡太三郎 七三
久田義平 八三
平野悌夫 一〇三
檜垣義男 一〇四
平野茂 一〇六
平井豐 一〇六

久田義比 一一三
平田柳市 一一六
秀島孜 一一七
廣田京作 一一七
蛭田鐵五郎 一一三
蛭田定二 一一五
廣瀬右品 一一七
平野儀三郎 一一七
菱田操 一一八
肥留川喜四郎 一一九
樋口一男 一四〇
平坂藤藏 一五四
久島兼一 一五七
平本龜一 一六〇
平井小松 一七〇
平野章六 一七四
久村繁一 一七四
樋藤文三 一七六
廣田盛夫 一七六
平田實 一九六
平野常一 二〇二
平石長藏 二一〇
平野九十 二一四
檜原完 二二七

モ之部

(高等官)諸澤安治 四
茂木武雄 三
物江龍彥 二二六
森井光雄 一六四
最相龜太郎 一七〇
森革藏 一七五
(高等官)森田勇介 五〇
諸田峰松 五一
森井興人 五七
森武次郎 六一
森源左衛門 六三
森一海 六七
百木健 七五
森三四春 七六
森川虎之助 八〇
森唯三 八三
森川安一 八四
森本熊太郎 九二
本村半次郎 九四
森脇克己 九五
森脇末治 九六
望月仁助 九七
本村由三 一〇二
森島彌一 一二六
森井民三 一四二
森榮一 一五七
諸岡六太郎 一七七
盛中仙市 一八〇
元島房松 一八四
森田茂 一八六
森原萬一 一九四
森清造 一九六
森安明十四 二〇一
森松五郎 二〇六
森口治三郎 二一二
森友雄 二一四
百崎利三 二一四
森田宗俊 二二五
森茂 二二七
(高等官)瀬口安太郎 二四
(判任官、同待遇者)關清見 五二
瀬戸本昌肇 六二
關根隆一郎 一〇二
仙波種武 一一一
關根利三郎 一一六
關守一 一一七
關本秀一 一二四
善甫正平 一七六
稅田博喜 一八〇
瀬野堅次 一八三

セ之部

ス之部

(高等官)杉山義太郎 五
須永詮太郎 一六
杉原成一 二六
鈴木謹二 二七
鈴木友吉 二九
隅野貞太郎 二九
杉浦榮二 二九
住木直二 三〇
鈴木只重 三二
杉生仲市 三九
鈴木軍藏 二二六
鈴木重吉 二二六
鈴木軍左衛門 六一
菅直亮 七二
杉山當雄 七三
杉山勇次郎 七五
鈴木源次郎 七七
鈴木政一 九三
鈴木新太郎 九三
鈴木劍一 九四
末永德夫 九六
末松茂 九六
鈴木初太郎 九六
鈴木爲文 一〇〇
杉本實 一〇一
鈴木道三 一〇二
鈴木初太郎 一〇四
壽美井鷹一 一〇六
鈴木一郎 一一二
菅井剛彥 一一八
鈴木雪樓 一一八
鈴木仁平 一二四
鈴木藤一 一二四
角田治郎吉 一二七
鈴木榮太郎 一三三
鈴木菊次郎 一三三
鈴木榮吉 一三四
鈴木喜三郎 一三四
鈴木松次郎 一三五
鈴木新造 一三五
鈴木勘司 一三八
鈴木忠助 一四六
須藤榮治 一四七
杉本喜之助 一四八
末松喜三 一五三
住友增造 一五七
鈴木隼太郎 一六六
須野孝 一六九
杉山明 一六九
住田喜作 一七一
須山智 一七一
鈴木好太郎 一七四
鈴木角太 一七六
須藤伊太郎 二〇二
杉原功 二一二
菅原再吉 二一五
杉本巳代治 二一七
(判任官、同待遇者)住山長平 五〇
住本德治 五六

海軍文官名簿

大臣　次官　參事官

大正十三年四月一日調

親任官	現職	現官等年月日	現俸給年月日	外國勳章	位勳功	氏名	年齡
海軍大臣	（大將）	一三、一、七		伊王二、佛レ五、露安一、韓八二、	正三、旭一、瑞二、功三	村上格一	五八
海軍次官	（中將）	一二、五、二五			正四、旭一、瑞二、功三	岡田啓介	五二
海軍省參事官							
高等官一等							
高等官二等							

高等官四等

職	氏名	年齢	外國勳章	勳功	現官等年月日	現官等	現職
參事官	榎本重治	三四、三		從六旭六	五級俸二九、三〇		

高等官五等

兼任

職	氏名	年齢	外國勳章	勳功	現官等年月日	現官等	現職

法務局長

職	氏名	年齢	外國勳章	勳功	現官等年月日	現官等	現職
局長	内田重成	五二、二		正四旭一瑞三	七、三、二六二、一〇、三	高等官一等	年功加俸七百圓（兼法務官）

海軍法務官

高等官一等

現職	現官等年月日	現俸給年月日	外國勳章	位勳功	氏名	年齢

高等官二等

現職	現官等年月日	現俸給年月日	外國勳章	位勳功	氏名	年齢
高等軍法會議法務官兼東京軍法會議法務官（兼司法事務官）	二、一、二七	二級俸 二、一、二七		正五 旭三	山田三郎	五九
横鎮軍法會議法務官兼東京軍法會議法務官（兼司法事務官）	三、三、三	二級俸 三、三、三		正五 旭三 瑞三	吉村幹三郎	四七

高等官三等

現職	現官等年月日	現俸給年月日	外國勳章	位勳功	氏名	年齢
吳鎮軍法會議法務官（兼司法事務官）	三、一〇、一	二級俸 三、三、三		従五 瑞五	潮見茂樹	四八、一
舞鶴要港部軍法會議法務官（兼司法事務官）	三、三、三	三級俸 三、三、三		正六 瑞五	諸澤安治	四三、三

高等官四等

現職	現官等年月日	現俸給年月日	外國勳章	位勳功	氏名	年齢
佐鎮軍法會議法務官（兼司法事務官）	一〇、九、三〇	三級俸 三、三、三		正六 瑞五	杉山義太郎	五一、五
鎮海要港部軍法會議法務官（兼司法事務官）	一〇、九、三〇	三級俸 三、三、三		正六 瑞五	染川源之亟	四八、八

高等官五等

現職	現官等年月日	現俸給年月日	外國勳章	位勳功	氏名	年齢
高等軍法會議法務官兼東京軍法會議法務官（兼司法事務官）	一〇、九、三〇	五級俸 二、三、三		従六	小池廣澄	三九、一〇
横鎮軍法會議法務官（兼司法事務官）	一一、九、三〇	五級俸 三、三、三		従六	安藤守義	三七、一〇
吳鎮軍法會議法務官（兼司法事務官）	一一、九、三〇	五級俸 三、三、三		従六	荻原竹治郎	三五、一
横鎮軍法會議法務官	三、三、三	六級俸 二、九、一〇		正七	山本孝治	三八、九

高等官六等

佐鎮軍法會議法務官兼馬公要港部軍法會議法務官（兼司法事務官）	二、三二三	八級俸 二、三二三	正七	小田垣常夫	三、二
横鎮軍法會議法務官	二、三二四、一	八級俸 二、三二四、一	従五	戸田忠孝	二九、二
佐鎮軍法會議法務官	二、三二三、三	八級俸 二、三二三、三	従七	西川清	二九、七

高等官七等

呉鎮軍法會議法務官	二、五二、三	九級俸 二、三二、三	従七	加古哲太郎	二七、四
佐鎮軍法會議法務官	二、五二、三	九級俸 二、三二、三	従七	松田眞男	三〇、一
呉鎮軍法會議法務官	二、七一、一	九級俸 二、九一、三〇	従七	樋口芳包	三二、六
東京軍法會議法務官兼舞鶴要港部軍法會議法務官	二、三二、三	九級俸 二、三二、三	従七	岡村賛二	三〇、三
呉鎮軍法會議法務官	二、七一、三	十級俸 二、七一、三	従七	安田太郎	二六、一

佐鎮軍法會議法務官	二、七一、三	十級俸 二、七一、三	従七	平瀬米藏	三二、二
横鎮軍法會議法務官	二、二一、三	十級俸 二、二一、三	従七	岡村喜久雄	二六、一〇

兼任

氏名	年齢	現官等	外國勳章	位勳功	現官等年月日	現職
内田重成	五六、二	高等官一等		正四 旭一 瑞三	二、一〇、二	高等軍法會議法務官（法務局長）
尾畑義郎	五九、二	高等官四等		正六 瑞五	二、一〇、一	高等軍法會議法務官兼東京軍法會議法務官（司法事務官）
高賴治	二六、六	高等官七等		從七	二、四、一	東京軍法會議法務官兼高等軍法會議法務官（司法事務官）

海軍司法事務官

高等官四等

氏名	年齢	現官等年月日	外國勳章	位勳功	現俸給年月日	現職
尾畑義郎	五九、二	二、一〇、一		正六 瑞五	四級俸 二、三、三	法務局局員（兼法務官）（主計中尉）

高等官七等

氏名	年齢	現官等年月日	外國勳章	位勳功	現俸給年月日	現職
高賴治	二六、六	二、一〇、二 二四、一		從七	九級俸 二、八、二〇	法務局局員（兼法務官）

兼任

現職	現官等	現官等年月日	外國勳章	位勳功	氏名	年齢
法務局局員（法務官）	高等官二等	二、四、一		正五瑞四旭三	山田三郎	五〇、九
横鎮法務長（法務官）	高等官三等	二、四、一		正五瑞三旭三	吉村幹三郎	四七、
吳鎮法務長（法務官）	高等官三等	二、一〇、一		正五瑞五旭三	潮見茂樹	四八、一
舞鶴要港部法務長（法務官）	高等官四等	二、四、一		正六瑞五	諸澤安治	四三、三
鎮海要港部法務長（法務官）	高等官四等	二、四、一		正六瑞五	染川源之亟	四八、八
法務局局員（法務官）	高等官五等	二、四、一		從六	小池廣澄	三九、一〇
佐鎮法務長（法務官）	高等官四等	二、三、一五		正六瑞五	杉山義太郎	五二、五
橫須賀鎮守府出仕（法務官）	高等官五等	二、八、三〇		從六	安藤守義	三七、一〇
吳鎮守府出仕（法務官）	高等官五等	二、八、三〇		從六	荻原竹治郎	三五、一
佐世保鎮守府出仕（法務官）	高等官六等	二、八、三〇		正七	小田垣常夫	三一、三

海軍法務官試補（千二十圓）

現職	任命年月日	位勳功	氏名	年齢
東京軍法會議附	二、三、三		仁禮愛之	二六、一
吳鎮軍法會議附	二、四、二四		楠田直方	二六、二

海軍教授

高等官二等

氏名	年齢	現官等	現職	現俸給年月日	外國勳章	位勳功
早川金之助	四、一〇	二三、三、三一	兵學校教官	二級俸 二三、三、三一		從四瑞四
細川源三郎	四、八	二三、三、三一	大學校教官	三級俸 二三、三、三一		正五瑞三

高等官三等

氏名	年齢	現官等	現職	現俸給年月日	外國勳章	位勳功
山本他家松	四、五	九、九、三〇	兵學校教官	二級俸 二三、三、三一		從五瑞五
江口元太郎	四、一〇	一〇、三、三一	大學校教官兼軍醫學校教官	三級俸 二三、三、三一		從五瑞五
川井田藤助	四、一	一〇、九、三〇	兵學校教官	三級俸 二三、三、三一		從五瑞五

高等官四等

| | | |

機關學校教官兼水雷學校教官	二、九二〇										
兵學校教官	二、九二〇	六級俸	二、九二〇	從六	齋藤定藏	三四、七					
大學教官	二、九二〇	六級俸	二、九二〇	正六	横田則一	三六、二					
兵學校教官兼練習艦隊司令部附	三、三三三	六級俸	三、三三三	從六	豐島慶彌	三三、八					
（兼技師）	三、三三三	六級俸	三、三三三	從六	阿部隆次	四四、二					
兵學校教官	三、三三三	七級俸	三、三三三	從六	市來義彥	四五、					
兵學校教官	三、一〇一	六級俸	二、九二〇	從六	福村省三	三六、二					
水雷學校教官兼砲術學校教官	三、三三三	六級俸	三、三三三	正七	大谷小助	三六、三					
砲術學校教官兼水雷學校教官	三、三三三	六級俸	二、九二〇	正七	齋藤留吉	三六、六					
水雷學校教官兼砲術學校教官	三、三三三	六級俸	二、九二〇	正七	須永詮太郎	四四、二					
機關學校教官	三、三三三	七級俸	二、九二〇	正七	黑須康之介	三一、二					
技手養成所教官	三、三三三	六級俸	三、三三三	正七	小島奄	三七、一					

高等官六等

兵學校教官	一〇、九二〇	六級俸	二、三三三	正七	佐藤公平	四六、一〇					
兵學校教官	一〇、九二〇	七級俸	二、三三三	正七	立花親民	三七、九					
兵學校教官	一〇、九二〇	七級俸	二、九二〇	正七	三島和介	三五、二					
兵學校教官	一〇、九二〇	六級俸	二、九二〇	從六	岡本立彥	四一、七					
機關學校教官	一一、三三三	七級俸	二、三三三	正七	生山忠雄	三六、八					
兵學校教官	一一、九二〇	七級俸	二、三三三	正七	大森鑛三	三四、七					
大學校教官	一一、九二〇	八級俸	二、三三三	正七	山口生知	二九、八					
機關學校教官	一一、九二〇	八級俸	二、三三三	正七	高木二郎	三一、六					
兵學校教官	一一、一一四	八級俸	二、一一四	正七 瑞六 旭八	井出德夫	三五、四					
兵學校教官	一一、三三三	八級俸	二、三三三	正七	藤田幹造	三七、					
兵學校教官	一一、一一二	八級俸	二、一一二	正七 旭六	岡田勝利	二九、二					
兵學校教官	一一、三三三	八級俸	二、三三三	從七	田島壽	三一、一					

高等官七等

職	氏名	年齢	現官等	現官等年月日	外國勳章	位勳功
機關學校教官	早野良平	三〇、	從七	八級俸 二、三、三		
機關學校教官	金森齊	二九、九	從七	八級俸 二、三、三		
兵學校教官	寺田巽	三一、二	從七	十級俸 二、三、九		

兼任

職	氏名	年齢	現官等	現官等年月日	外國勳章	位勳功

海軍技師

高等官一等

現職	現官等年月日	現俸給年月日	外國勳章	位勳功	氏名	年齢

高等官二等

現職	現官等年月日	現俸給年月日	外國勳章	位勳功	氏名	年齢
建築局長	一〇、四、七			従四 旭三 瑞三 工博	眞島健三郎	五一、
水路部第四課長	三、三、三	三級俸 三九、三〇				
		四級俸 三三、三		正五 瑞三	中野徳郎	五〇、

高等官三等

現職	現官等年月日	現俸給年月日	外國勳章	位勳功	氏名	年齢
呉工廠製綱部長	九、三、三	二級俸 三三、三		従五 瑞三 旭四	横田榮吉	五六、
建築局員兼軍需局員	九、九、三〇		陸軍歩兵中尉			
呉建築部長	一〇、三、三	三級俸 三九、三〇		従五 瑞四	弘中儀一	四七、四
横須賀建築部長	一〇、三、三	二級俸 三九、三〇		従五 瑞三 旭六	乾慶藏	四七、
佐世保建築部長	一〇、三、三	四級俸 三〇、三〇		従五 瑞四	稻葉愿	四九、六
呉建築部部員（舞鶴出張所）兼舞鶴要港部部員	一二、三、三	四級俸 三〇、三〇		従五 瑞五	山内彌次郎	四二、
	一三、三、三	三級俸 二三、三		正六 瑞五	三輪經治	五〇、一

高等官四等

燃料廠採炭部部員	九、九、三〇	四級俸	三、三、三	正六 瑞五	萩尾善次郎	四八、
技術研究所所員	一〇、九、三〇	五級俸	二九、三〇	正六 瑞五	有田平一郎	四二、
佐世保建築部第一課長兼第二課長	一〇、九、三〇	五級俸	二九、三〇	正六 瑞五	前田與市	四三、
横須賀工廠造船部部員兼技手養成所教官	一一、三、三	五級俸	三、三、三	正六 瑞四 旭七	石渡松吉	五〇、六
横須賀建築部第一課長兼第二課長	一一、三、三	五級俸	三、三、三	正六 瑞五	吉田直	四〇、
技術研究所所員	一一、九、三〇	五級俸	三、三、三	正六 瑞四 旭七	大洞直次	五〇、四
吳工廠製鋼部部員	一一、九、三〇	五級俸	三、三、三	正六 瑞四 旭七	佐藤政一	四三、
吳工廠砲熕部部員	一一、九、三〇	五級俸	三、三、三	英ェ四 正六 瑞五	若林求已	四〇、五
技術研究所所員	一一、九、三〇	五級俸	三、三、三	正六 旭四 瑞五	松田達生	四一、四

高等官五等

技術研究所所員兼經政本部部員(第一部第一課)						
吳工廠製鋼部部員	九、九、三〇	五級俸	三、三、三	英ェ四 従六 瑞五	室井嘉治馬	三一、
佐世保工廠造機部部員	九、九、三〇	五級俸	三、三、三	従六 瑞五 旭七	川村幸太郎	四八、
燃料廠製油部部員兼研究部部員	一〇、四、一九	六級俸	二九、三〇	従六	小山利光	三六、三
水路部部員兼大學校教官	一〇、九、三〇	五級俸	三、三、三	従六 瑞六	小倉伸吉	三九、四
經政本部部員(第二部)兼技術研究所所員	一〇、九、三〇	六級俸	二九、三〇	従六	横田成沽	三六、

艦政本部部員(第二部)兼技術研究所所員	一〇、二二、二七	五級俸 一三、三、三一	從六	橋本賢輔	三六、五
横須賀軍需部部員兼經理學校教官	一一、三、三一	五級俸 一三、三、三一	從六 瑞六	高木眞一	四七、五
艦政本部附(第四部)兼造船監督官	一一、三、三一	五級俸 一三、三、三一	從六 瑞五 旭七	八木彬男	四四、一〇
燃料廠煉炭部部員兼製油部部員	一一、三、三一	六級俸 一二、九、三〇	從六 瑞五	青沼岩次郎	四四、一〇
横須賀工廠造機部部員兼技手養成所教官	一一、三、三一	六級俸 一三、三、三一	從六 瑞五	永野稻太郎	四二、一
呉建築部第一課長兼第二課長	一一、九、三〇	五級俸 一三、三、三一	從六	白石誠夫	四一、三
艦政本部附(第四部)兼造船監督官	一一、九、三〇	六級俸 一二、三、三一	從六 瑞五 旭七	木村榮	四七、七
水路部部員	一一、九、三〇	六級俸 一二、九、三〇	從六 瑞五 旭七	山本元吉	五一、一〇
艦政本部部員(第一部第三課)(兼特許局技師 陸軍工兵少尉)	一一、九、三〇	六級俸 一二、九、三〇	從六 瑞五	吉田直次郎	四三、八
廣工廠造機部部員	一一、九、三〇	六級俸 一二、九、三〇	從六 瑞五 旭七	門繁雄	四五、九
技術研究所所員兼造兵監督官、歐洲出張	一一、九、三〇	六級俸 一二、九、三〇	從六 瑞六	野田哲夫	三八、一一
横須賀建築部部員	一一、九、三〇	六級俸 一三、三、三一	從六 瑞六	三輪幸左衛門	三五、二
建築局局員	一一、九、三〇	七級俸 一三、三、三一	從六 瑞六	永澤毅一	三三、三
呉工廠砲熕實驗部部員	一一、九、三〇	六級俸 一三、三、三一	從六 瑞六	荒木久吉	四〇、
横須賀工廠造機部部員兼技手養成所教官	一一、九、三〇	六級俸 一三、三、三一	從六 瑞五 旭七	秋本時次郎	四六、

航空研究所所員(兼霞ヶ浦航空隊附)	一一、九、三〇	六級俸 一三、三、三一	從六	竹内孝一郎	三五、
水路部部員	一一、九、三〇	六級俸 一三、三、三一	從六 瑞五 旭七	福村琢磨	四九、七
呉工廠造機部部員	一一、九、三〇	六級俸 一三、三、三一	從六 瑞五 旭七	原田松司	四四、六
横須賀工廠附兼技手養成所教官	一二、三、三一	六級俸 一三、三、三一	從六 瑞五 旭七	川島庄太郎	四七、八
横須賀工廠造兵部部員	一二、三、三一	六級俸 一三、三、三一	從六 瑞五	谷山榮介	四一、五
呉工廠砲熕部部員(陸軍技術本部御用掛)	一二、三、三一	六級俸 一三、三、三一	英エ五 從六 瑞五 旭七	秦千代吉	三八、一一
呉工廠造船部部員	一二、三、三一	六級俸 一三、三、三一	從六 瑞六	出水清志	四二、一一
横須賀工廠造船部部員兼技手養成所教官	一三、三、三一	六級俸 一三、三、三一	正七 瑞五 旭七	木村春吉	五〇、五
呉工廠製鋼部部員	一三、三、三一	六級俸 一三、三、三一	英エ五 正七 瑞五	神戸堯璞	四〇、二
水路部部員	一三、三、三一	六級俸 一三、三、三一	正七 瑞五 旭七	狩野重次	四六、一〇
艦政本部部員(第四部)	一三、三、三一	六級俸 一三、三、三一	正七 瑞五	岡村博	三七、二
火藥廠火藥部部員兼艦政本部部員	一三、三、三一	七級俸 一三、九、三〇	正七 瑞六	太田彌太郎	三九、二
横須賀工廠造船部部員	一三、三、三一	五級俸 一三、三、三一	正七 瑞五	新豊袈裟太	四八、
呉建築部部員(第二課兼第一課)歐米各國出張	一三、三、三一	六級俸 一三、三、三一	正七 瑞六	甚目雅治	三七、八
廣工廠航空機部部員兼造兵監督官、歐洲出張	一三、三、三一	七級俸 一三、三、三一	正七	長畑順一郎	三六、

技術研究所所員	一三、三、三一	七級俸 一三、三、三一	正七 瑞六	福井勇藏	三一、
横須賀建築部部員	一三、三、三一	七級俸 一三、三、三一	正七	浦五十吉	三四、七
技術研究所所員（陸軍工兵少尉）	一三、三、三一	七級俸 一三、三、三一	正七 瑞五	古澤政造	四〇、八
佐世保工廠造船部部員	一三、三、三一	七級俸 一三、三、三一	正七 瑞六	德山清治郎	四三、二
吳工廠砲熕部部員兼造兵監督官	一三、三、三一	七級俸 一三、三、三一	正七 瑞六	齋藤明親	三五、四
吳建築部附（第二課兼第一課）	一三、三、三一	六級俸 一二、九、三〇	正七 瑞五	由比周吉	五一、一〇
横須賀工廠附兼技手養成所教官	一三、三、三一	六級俸 一三、三、三一	正七	野津勝造	三四、四
吳工廠製鋼部部員	一三、三、三一	七級俸 一三、九、三〇	正七 瑞六	宇留野四平	三九、
造兵監督官、英國出張	一三、三、三一	七級俸 一三、三、三一	正七	河村利夫	三〇、二
舞鶴要港部部員	一三、三、三一	八級俸 一三、三、三一	正七 瑞六	山內六太郎	三七、四
横須賀工廠附兼造兵監督官（陸軍工兵少尉）	一三、三、三一	八級俸 一三、三、三一	正七 瑞六 旭七	岡垣宗三郎	三九、九
火藥廠火藥部部員兼研究部員	一三、三、三一	八級俸 一三、三、三一	正七 瑞六	杉原成一	三四、一〇
吳工廠水雷部部員兼魚雷實驗部部員造兵監督官（陸軍工兵少尉）	一三、三、三一	八級俸 一三、三、三一	正七 瑞六	城谷正	三六、二
横須賀工廠造兵部部員	一三、三、三一	八級俸 一三、三、三一	正七 瑞六	石川半七	三五、一一
吳工廠製鋼部部員	一三、三、三一	八級俸 一三、三、三一	正七 瑞六	大谷益次郎	三五、二

吳工廠附（砲熕部）	一三、三、三一	八級俸 一三、三、三一	正七 瑞六 旭七	磯矢權十郎	三七、五
艦政本部部員（總務部第二課）兼造兵監督官（陸軍步兵少尉）	一三、三、三一	八級俸 一三、三、三一	正七 瑞六	鈴木謹二	三九、二

高等官六等

燃料廠研究部部員兼煉炭部部員	一〇、五三〇	七級俸	三九、三〇	正七	小川亨	二〇九
建築局附	一〇、九三〇	六級俸	三二、三三	正七 瑞六	橋本一萬	五二、七
艦政本部部員（第四部）兼造船監督官	一〇、九三〇	八級俸	三二、三三	正七 瑞六	大野聿二	二四、三

艦政本部附（第二部）兼技術研究所所員造兵監督官軍需局局員	一〇、九三〇	八級俸	三二、三三	正七 瑞六	小屋壽	二五、三
廣工廠造機部部員	一〇、九三〇	八級俸	三二、三三	正七 旭七 瑞六	武井彌八	四〇、三
艦政本部附（第五部）兼造船監督官	一〇、九三〇	八級俸	三二、三三	正七 旭七 瑞六	渡邊愿	二六、二
横須賀建築部附	一〇、九三〇	八級俸	三二、三三	正七	松本伊之吉	二〇、三
艦政本部附（第四部）兼造船監督官	一〇、九三〇	八級俸	三二、三三	正七 旭七 瑞六	小林嘉四郎	二六、二
佐世保工廠附兼佐世保工廠總務部部員	一〇、九三〇	八級俸	三二、三三	正七 旭七 瑞六	西本音吉	二六、八
技術研究所員	一〇、九三〇	八級俸	三二、三三	正七 旭七 瑞六	齋郷信治	三二、三
呉建築部部員（第二課兼第一課）	一二、一三	七級俸	三九、三〇	正七	服部保	三二、三
艦政本部部員（第四部）	一二、三三	七級俸	三二、三三	正七 旭六 瑞六	仲野綱吉	四五、九
呉建築部附（第二課兼第一課）	一二、三三	七級俸	三九、三〇	正七 旭六 瑞六	本田保次郎	四四、八
呉建築部附（第二課兼第二課）	一二、三三	七級俸	三九、三〇	正七 瑞六	仲山金治	四五、
横須賀工廠造船部部員兼技手養成所教官	一二、三三	七級俸	三九、三〇	正七 旭六 瑞六	梶谷延次郎	四三、一〇
艦政本部附（第四部）兼造船監督官	一二、三三	七級俸	三九、三〇	正七 旭六 瑞六	鈴木友吉	四二、九
水路部部員	一二、三三	七級俸	三三、三三	正七 旭五 瑞六	隅野貞太郎	五二、三
横須賀工廠造兵部部員	一二、三三	八級俸	三二、三三	正七	杉浦榮二	三三、五

建築局局員	二、三、三二	八級俸 三、三、三二	正七 瑞六 旭七	住木直二	三三、九
艦政本部部員(第一部第二課)造兵監督官	二、三、三二	八級俸 三、三、三二	正七 瑞六 旭七	雲野陶藏	三六、五
佐世保工廠造兵部部員兼造兵監督官	二、三、三二	八級俸 三、三、三二	正七 瑞六 旭七	西村智	三六、四
吳工廠水雷部部員	二、三、三二	八級俸 三、三、三二	正七 瑞六 旭七	山足三郎	三五、四
橫須賀工廠造兵部部員	二、三、三二	八級俸 三、三、三二	正七 瑞六 旭七	弓削平馬	三八、二
燃料廠平壤鑛業部部員	二、四、一	九級俸 三、三、三二	正七	小暮佳一	三五、七
廣工廠造機部部員	二、九、三〇	七級俸 三、三、三二	正七 旭六 瑞六	深江道善	四四、四
吳工廠造機部部員	二、九、三〇	八級俸 三、九、三〇	正七 瑞六 旭七	高岡市太郎	三七、
橫須賀工廠造兵部部員	二、九、三〇	八級俸 三、九、三〇	正七 瑞六 旭七	中澤悅三	三六、二
艦政本部附(第二部)兼造兵監督官	二、九、三〇	八級俸 三、九、三〇	正七 瑞七	天野修一	三三、九
佐世保工廠造兵部部員	二、九、三〇	八級俸 三、九、三〇	正七 瑞七	武谷强助	三七、七
廣工廠航空機部部員	二、九、三〇	八級俸 三、九、三〇	正七 瑞七	田中綏稔	三五、七
舞鶴要港部附	二、九、三〇	八級俸 三、九、三〇	正七 瑞六 旭七	平松喬	三七、二
艦政本部附(第一部第三課)兼造兵監督官	二、九、三〇	八級俸 三、九、三〇	正七 瑞七	佐藤雄一	三九、一〇
艦政本部附(第一部第一課)兼造兵監督官	二、九、三〇	八級俸 三、九、三〇	正七 瑞六 旭七	高橋藤五郎	三六、二

吳工廠砲熕部部員	二、九、三〇	八級俸 三、九、三〇	正七 瑞六 旭七	村上惣次郎	三四、五
廣工廠航空機部部員	二、九、三〇	八級俸 三、九、三〇	正七 瑞六 旭七	白石顯二	三六、五
廣工廠機關研究部部員兼造機部部員	二、九、三〇	八級俸 三、九、三〇	正七	田崎正浩	二八、九
吳建築部附(第二課兼第一課)	三、三、三二	七級俸 三、三、三二	正七 瑞六	姫野守	四三、四
艦政本部附(第五部)兼造船監督官	三、三、三二	八級俸 三、三、三二	正七 瑞六 旭七	今井坂一	四三、四
吳工廠總務部部員	三、三、三二	八級俸 三、九、三〇	正七 瑞六	上田榮三郎	三七、七
吳建築部附(第二課兼第一課)	三、三、三二	八級俸 三、九、三〇	正七	池田忠治	三一、四
橫須賀建築部附	三、三、三二	八級俸 三、九、三〇	正七	相原益隆	三一、
佐世保建築部部員	三、三、三二	八級俸 三、九、三〇	正七 瑞七	長谷川鏡次郎	四〇、三
橫須賀建築部附	三、三、三二	八級俸 三、九、三〇	正七 瑞六	岡部保人	三八、一〇
技術研究所所員兼吳工廠砲熕實驗部部員	三、三、三二	八級俸 三、九、三〇	正七	茂木武雄	二九、五
橫須賀建築部附	三、三、三二	八級俸 三、九、三〇	正七 瑞六	大庭常雄	三八、八
技術研究所所員	三、三、三二	八級俸 三、九、三〇	正七	實吉金郎	二六、一〇
艦政本部部員(第五部)兼技術研究所所員	三、三、三二	八級俸 三、三、三二	正七 瑞六	浦上自悅	四六、一
舞鶴要港部部員	三、三、三二	八級俸 三、三、三二	正七	上村敬介	四〇、六

艦政本部附（第一部第一課）兼造兵監督官	三三三	八級俸	三三三	正七	瑞六	勝田喜作	三七、三				
廣工廠航空機部部員	三三三	八級俸	三三三	正七	瑞六	沼津武志	三七、一				
水路部部員	三三三	八級俸	三三三	正七	瑞六	小林鉀治	四二、三				
吳工廠製鋼部部員（陸軍工兵少尉）	三三三	八級俸	三三三	正七	瑞六	中島審一	三三、六				
佐世保工廠附	三三三	九級俸	三九、三	正七	瑞六	手塚清水	三九、一〇				
吳建築部部員（舞鶴出張所）兼舞鶴要港部附	三三三	九級俸	三九、三	正七	瑞六	鈴木只重	三九、二				
佐世保建築部部員（第二課兼第一課）	三三三	九級俸	三九、三	正七	瑞六	日岡長明	三〇、一				
技術研究所所員兼經理學校教官吳工廠砲熕部部員	三三三	九級俸	三九、三	正七	瑞六	澤村農夫衞	三九、二				
橫須賀工廠附兼造兵監督官	三三三	九級俸	三三、三	正七	瑞六	箱崎勝實	三三、二				
技術研究所所員兼吳工廠電氣實驗部部員	三三三	九級俸	三三、三	正七	瑞七	青木茂三	三〇、五				
燃料廠研究部部員	三四三	八級俸	三四、三	正七	瑞七	秋田穰	三〇、三				
建築局局員	三三〇	八級俸	三三、三	正七	瑞七	中山元晴	三八、三				
佐世保建築部附	三三〇	八級俸	三三、三	正七	瑞七	島田秀穗	三八、				
佐世保工廠造機部部員	三三〇	七級俸	三三、三	正七	瑞六	漆吉助	四三、八				
舞鶴要港部部員	三三〇	八級俸	三三、三	正七	瑞六	山本松藏	四四、一〇				

吳工廠造船部部員	三三〇	八級俸	三三、三	正七	瑞六	賀屋爲美	四二、六				
艦政本部附（第四部）	三三〇	七級俸	三八、三	正七	旭六	井上宇之助	三九、一〇				
火藥廠研究部部員、歐米各國出張（陸軍步兵少尉）	三三〇	八級俸	三三、三	正七	瑞七	橋本武輔	三三、四				
火藥廠研究部部員兼火藥部部員	三三〇	八級俸	三三、三	正七	瑞七	石田任重	三四、二				
艦政本部附（第五部）兼造船監督官	三三三	八級俸	三三、三	正七	瑞七	佐原重男	四四、八				
建築局局員	三三三	七級俸	三二、三	正七	瑞七	久保田正雄	三五、一〇				
佐世保建築部附	三三三	九級俸	三三、三	從七	瑞七	權藤博	三〇、一				
吳建築部附（第二課兼第一課）	三三三	九級俸	三九、三	從七	瑞七	河合留造	三九、四				
橫須賀工廠造機部部員	三三三	九級俸	三九、三	從七	瑞七	緒方莖穗	三五、三				
水路部部員（第二課）	三三三	九級俸	三九、三	從七	瑞七	相川一	四九、四				
吳工廠附（製鋼部）（陸軍步兵少尉）	三三三	十級俸	三九、三	從七	瑞七	神谷基夫	三四、五				
艦政本部部員兼造兵監督官	三三三	九級俸	三九、三	從七	瑞七	小畠秀一	三五、一				
廣工廠航空機部部員	三三三	九級俸	三九、三	從七	瑞七	伊藤盛男	三四、二				
艦政本部部員（第一部第二課）兼造兵監督官	三三三	十級俸	三九、三	從七	瑞七	數森敏郎	三三、一				
艦政本部附（第一部第二課）兼造兵監督官	三三三	十級俸	三九、三	從七	瑞七	勝田潔	三三、一〇				

| | | |

高等官七等

舞鶴要港部附					
水路部部員(第二課兼第一課)	二、四、二三	十級俸 二三、二三	従七 瑞七 旭八	吉岡佐一郎	三三、
呉建築部附(第二課兼第一課)	二、四、二四	九級俸 三三、三三	従七	村元朝一	二六、五
水路部部員(第二課)	二、五、九	九級俸 三三、三三	従七	田中秀康	二六、五
艦政本部附(第四部)	二、五、三	九級俸 三三、三三	従七 瑞六 旭七	小林文炳	四、七
艦政本部部員(第四部)	二、五、九	十級俸 三三、三三	従七 瑞七	小谷尚造	三三、七
造船監督官	二、六、一〇	十級俸 三三、三三	従七 瑞七	矢野寅久	三三、九
艦政本部部員(第五部)	二、七、元	九級俸 三八、三〇	従七 瑞六 旭七	柏木匡太郎	四二、三

横須賀工廠機雷實驗部部員兼造兵部部員艦政本部技術會議議員	二、八、二四	従七	十一級俸	二、九、三〇	
技術研究所所員（研究部）	二、四、三〇	従七	九級俸	二、四、三〇	
艦政本部部員（第五部）	二、四、三〇	従七	九級俸	二、四、三〇	
燃料廠採炭部部員	二、四、三〇	従七	十一級俸	二、四、三〇	
技術研究所所員（研究部）	二、四、三〇	従七	十一級俸	二、四、三〇	
技術研究所所員（研究部）兼艦政本部部員（第一部第三課）横須賀工廠造兵部部員	二、四、三〇	従七	十一級俸	二、四、三〇	
火藥廠爆藥部部員	二、四、三〇	従七	十一級俸	二、四、三〇	
呉工廠附（水雷部）	二、四、三〇	従七	十一級俸	二、四、三〇	
呉工廠造船部部員	二、五、三	従七	十一級俸	二、五、三	
艦政本部部員兼造兵監督官	二、五、三	従七	十一級俸	二、五、三	
呉工廠附（砲熕部）	二、五、三	従七	十一級俸	二、五、三	
佐世保工廠造機部部員	二、五、八	従七	十一級俸	二、五、八	
呉工廠造機部部員	二、五、八	従七	十一級俸	二、五、八	
廣工廠附（造機部）	二、五、八	従七	十一級俸	二、五、八	（陸軍砲兵少尉）
呉工廠附（水雷部）	二、五、一七	従七	十一級俸	二、五、一七	
間野俊士	三、一二	瑞七	従七		
長澤新九郎	四、一八	瑞七	従七		
平賀瀧藏	四五、七	瑞七	旭七		
猪俣昇	二七、七	従七			
飯塚振作	三、一二	瑞七	従七		
田邊一雄	三、一二	瑞七	従七		
三宅吉之助	三、一二	瑞六	従七		
近藤正信	三五、九	瑞七	従七		
加藤信吉	四、一八	瑞七	従七		
吉田憲太郎	三、三五	瑞七	従七		
船越致水	七、四	瑞七	従七		
織田久八	四、一三	瑞六	従七		
沖信治	六、三	瑞七	従七		
並河恒雄	三四、三	瑞七	従七		
大津恒雄	三、一四	瑞七	従七		

呉工廠附（砲熕部）	二、五、一七	従七	十一級俸	二、五、一七	
横須賀工廠附	二、五、一七	従七	十二級俸	二、五、一七	
技術研究所所員	二、六、一〇	従七	十一級俸	二、六、一〇	
佐世保工廠造機部部員	二、六、一〇	従七	十一級俸	二、六、一〇	
廣工廠造機部部員	二、六、一〇	従七	十一級俸	二、六、一〇	
呉工廠造機部部員	二、六、一七	従七	十一級俸	二、六、一七	
呉工廠電氣實驗部部員	二、七、一〇	従七	十一級俸	二、七、一〇	
廣工廠造機部部員	二、七、二一	従七	十一級俸	二、七、二一	
大比良信雄	二、二、一二	瑞七	従七		
山成策治	二、九	瑞七	従七		
池谷增太	二〇、一	瑞七	従七		
脇川忠太郎	四、一二	旭八	瑞七	従七	
鬼塚秀盛	六、	旭八	瑞七	従七	
杉生仲市	二、一〇	瑞七	従七		
遠藤進	二〇、八	瑞八	従七		
佐藤武雄	二四、一〇	瑞七	従七		

兼任

氏名	年齢	現官等	現官等年月日	外國勳章	位勳功	現職
波邊襄	四七	高等官三等	九、三、三		従五瑞四	水路部部員（農商務技師）
岡田吉郎	四二	高等官五等	一〇、三、三		従六瑞六	吳工廠附（教授）
阿部隆次	四二	高等官五等	一三、三、三		正七	吳工廠製鋼部部員（教授）
佐藤公平	四一〇	高等官六等	二、三、三		正七	吳工廠製鋼部部員（教授）
芝田・理八	四一〇	高等官五等	一〇、二、二六		従六瑞五旭六	技術研究所附（東京高等工業學校教授）
小林賢藏	三八	高等官五等	一三、二、一〇		従六	吳工廠魚雷實驗部部員（教授）

海軍通譯官

高等官五等

現職	現官等年月日	現俸給年月日	外國勳章	位勳功	氏名	年齢
臨時防備隊附	二、三、三	五級俸 二、三、三		従七 瑞五 旭六	島田元磨	四、三

高等官六等

高等官七等

海軍編修

高等官三等

現職	現官等年月日	現俸給年月日	外國勳章	位勳功	氏名	年齢
軍令部附（第三班）	二、三、三	五級俸 二、三、三		従六 瑞四 旭五	堀内長雄	四、四

高等官四等

高等官五等

高等官七等

海軍事務官

高等官六等

現職	現官等年月日	現俸給年月日	外國勳章	位勳功	氏名	年齢
高等官七等 軍務局附（第一課兼第二課）	二、六、一五	六級俸 二、六、一五		従六 旭六 瑞六	土屋錄太郎	五七、

兼任

現職	現官等	現官等年月日	外國勳章	位勳功	氏名	年齢

海軍監獄長

高等官四等

現職	現官等年月日	現俸給年月日	外國勳章	位勳功	氏名	年齢
佐世保刑務所長	二、九、三〇	六級俸 二、三、三		従六瑞五	鹽谷悦次郎	五一、八
呉刑務所長	三、三、三	八級俸 二、九、三〇		正七瑞六旭七	田中犢次郎	五四、五

高等官五等

高等官六等

高等官七等

高等官八等

横須賀刑務所長	三、三、二	九級俸 二、三、二		正八瑞七	三隅恆一	四三、三

監獄長

海軍省

海軍大臣官房、海軍省各局、海軍軍令部、要港部、高等軍法會議、東京軍法會議、侍從武官府、東宮武官、海軍參考館、各學校（砲術學校、水雷學校ヲ除ク）

海軍屬

現職	現俸給年月日	外國勳章	位勳功	氏名	年齡
大臣官房	一級俸 三、三、三		從七 旭六 瑞六	池田素千代	五、
醫務局					
	二級俸 一〇、九、三〇	韓八六	從七 瑞六 旭七	岩田義治	四八、一
	二級俸 二、三、三		從七 瑞六 旭七	鹿野岩次郎	四九、四
軍需局第一課兼經理局第一課第二課					
	三級俸 一〇、三、三		從七 旭七 瑞七	泉靜夫	四二、二
經理局第一課	三級俸 一〇、三、三		旭七 瑞七	瀧田茂太郎	四七、
經理局第二課	三級俸 一〇、三、三		旭七 瑞七	小林善藏	三九、七

法務局（兼錄事）		三級俸 二、三、三 三、三、三		吉岡音藏	三六、六
建築局		三級俸 二、九、三〇 三、四、一		中島敏成	四〇、二
建築局		三級俸 三、九、三〇	瑞七	久保田惣之助	四六、八
經理局第一課		四級俸 一〇、九、三〇 二、三、三		坂井宗茂	四二、七
經理局第三課		四級俸 一〇、九、三〇	旭七 瑞七	武川新二郎	四三、三
侍從武官府		四級俸 二、三、三	瑞八	栗山公平	三七、二
經理局第三課		四級俸 二、三、三	旭七	貝塚豊吉	三七、七
軍需局第二課兼第一課		四級俸 二、三、三	旭七	小川宇三郎	四三、一
教育局第一課		四級俸 二、九、三〇 三、四、一	瑞七 旭八 功七	森田勇介	四三、七
軍需局第一課兼第二課		四級俸 二、九、三〇	瑞七 旭八	竹田亨	三四、二
經理局第一課		四級俸 三、三、三	瑞七 旭八	住山長平	四一、二
建築局		四級俸 三、九、三〇	旭七 瑞七	安達長吉	三六、三

軍務局第二課		四級俸 三、九、三〇	旭七	小澤義喩	三四、
人事局第二課		四級俸 三、九、三〇	瑞七 旭八	宮下仙三	三六、二
軍務局第一課		四級俸 三、九、三〇	瑞七	小倉久治郎	三六、七
經理局第一課		四級俸 三、九、三〇 三、二、五	旭七	諸田峰松	三五、七
機關局第二課		五級俸 二、九、三〇 三、四、一		石合猪三郎	三五、一〇
軍務局第一課		五級俸 二、九、三〇	旭七 瑞八	川杉與吉	三四、三
醫務局		五級俸 二、九、三〇	旭七 瑞七	安藤幸吉	三五、五
建築局		五級俸 二、九、三〇 三、四、一	瑞八	齋藤芳男	三三、四
侍從武官府		五級俸 二、九、三〇	瑞八	遠藤長次郎	三一、一〇
大臣官房		五級俸 二、九、三〇	瑞七	庵崎俊雄	三六、三

| | | |

經理局第三課			六級俸 一三、九、三〇	永塚賢	三二、九
經理局第二課			六級俸 一三、三、三一	猫西義一	二九、四
經理局第三課			六級俸 一三、三、三一	田中梅太郎	三二、一一
經理局第三課			七十圓 一三、三、三一	相原章	三〇、二
醫務局			七十圓 一三、三、三一	瑞八 西岡熊藏	三四、三
軍務局第二課			七十圓 一三、三、三一	小市薰男	二五、七
機關局第一課			七十圓 一三、三、三一	平田豐年	三二、六

經理局第一課			七十圓 一三、三、三一	旭八 山口莊	三二、一
建築局			七級俸 一三、三、三一	左口岩美	二九、二
人事局第三課			七級俸 一三、三、三一	中根次郎	二四、四
建築局			七級俸 一三、三、三一	坂田文雄	二九、八

教育局		六十圓 一三、三、三一	渡邊瀧三郎	二八、二
軍需局		八級俸 一三、三、三一	永長孫八	二九、七
經理局第三課		八級俸 一三、三、三一	川崎宗一	三〇、六
大臣官房		八級俸 一三、三、三一	住本德治	二三、
經理局第三課		八級俸 一三、三、三一	伊藤良平	三一、三
機關局第一課		八級俸 一三、三、三一	細田勝治	二九、二
教育局第三課		五十二圓 一三、三、二一	上坂泰次郎	三〇、二

軍務局第一課		九級俸 一三、三、三一	小藥英夫	二一、八
人事局第一課		四十七圓 一三、三、一七	程田森藏	二八、一
經理局第一課		四十七圓 一三、三、三一	野澤賢治	二六、六
大臣官房		四十七圓 一三、三、三一	石村始吉	二三、五
經理局第三課		十級俸 一三、二、一三	德永重三郎	二九、一
人事局第一課		十級俸 一三、三、七	河添兼明	二一、六
法務局	（兼錄事）	十級俸 一三、三、三一	森井興人	二三、一
經理局第一課		十級俸 一三、三、三一	松尾義夫	二一、二

兼任

現職	兼任年月日	本官	外國勳章位勳功	氏名	年齡
軍務局第二課兼第一課	九、一〇、一	海軍書記		山村市良	三六、一一
經理局第三課	一〇、六、二	海軍書記		鹽塚悅三	二四、二
軍需局第一課	一〇、六、三	海軍書記		栗山市作	三一、八
法務局	二、四、一	海軍錄事		小川謹吾	三七、四
經理局第三課	二、五、一〇	海軍書記		渡邊秀雄	三六、五
軍需局第一課	三、四、一	海軍書記		西信二郎	二四、七
軍需局第一課	三、四、一	海軍書記		松本智松	二四、一〇
軍需局	三、一二、一三	海軍書記	瑞八	青柳近顯	三五、

海軍書記

氏名	年齢	外國勳章	位勳功	現職	現俸給年月日
中村京一	四〇、三		瑞八	建築局勤務	四級俸一〇、三、三
藤田源吉	四四、四		瑞八	舞鶴要港部	四級俸一〇、三、三
齋藤哲太郎	四五、五		旭七	軍令部	四級俸一〇九、三〇
淺田久三郎	四三、二			軍令部	四級俸二、三、三
五味實江	五三、五		従七旭六	經理學校（陸軍歩兵少尉）	四級俸二、三、三
團野周次	四〇、三		旭七瑞七	舞鶴要港部	四級俸二、三、三
森武次郎	五〇、三		瑞八	舞鶴要港部	四級俸一三、三、三
宇佐美慶吉	四四、八		旭七	軍醫學校	四級俸三、三、三
近藤清	三四、一		旭七	軍令部、米國出張	四級俸一三、九、三〇
鈴木軍左衞門	四三、五		従七瑞六旭七	參考館	四級俸三、三、三
吉良堪三	四四、		旭七	軍令部（臺灣）（特務少尉）	四級俸一三、三、三
遠藤好雄	四〇、三		瑞七	軍令部	五級俸二九、三〇
山口房吉	三九、二		旭八	馬公要港部	五級俸二、九、三〇
藤原宗夫	三七、三			機關學校	五級俸二九、三〇
根本龜吉	六八、二			大學校	五級俸二、九、三〇
兒島綱彥	三二、二		瑞八	軍令部、英國出張	五級俸一二、九、三〇、一二、一五
濱武登	三四、九			鎭海要港部	五級俸二九、三〇

舞鶴要港部				
舞鶴要港部	五級俸	瑞八	熊原德次郎	四八、二
舞鶴要港部	五級俸	旭七 瑞七	大河内近作	四五、二
舞鶴要港部	五級俸		中村辰之助	三八、二
大學校	五級俸	瑞八	田中耕	三三、一〇
兵學校	五級俸		瀬戸本昌肇	四八、一〇
舞鶴要港部	五級俸		善積甫	三五、九
大學校	五級俸	旭七 瑞七	上西玄作	三八、一
軍令部	五級俸	瑞八	弘中正男	二九、三
兵學校	五級俸		齋藤久男	三五、四
機關學校	五級俸		三輪彌十郎	五三、九
機關學校	五級俸		堀江伊勢松	四八、二

舞鶴要港部				
大學校	六級俸		奥庵萬吉	四一、一二
舞鶴要港部	六級俸	瑞八	佐藤光造	二九、三
大湊要港部	六級俸		梅村富太郎	三八、一二
舞鶴要港部	六級俸		武内友平	三七、六
舞鶴要港部	六級俸	瑞八	森源左衞門	四〇、
舞鶴要港部	六級俸		福田實	三三、九
舞鶴要港部	六級俸		西川市藏	四〇、一〇
軍令部	六級俸		原博三、	

兵學校　七十圓　三三、三

舞鶴要港部　七十圓　三三、三

軍醫學校　七十圓　三三、三

吉田定一　四五、三

谷口喜太郎　三〇、六

今泉種雄　二七、四

建築局勤務　八級俸　三三、三

井村成章　二九、一

大學校　五十二圓　三三、三

久間金造　三三、六

兼任

現職	兼任年月日	本官	外國勳章	位勳功	氏名	年齡

兼任

氏名	年齡	本官	外國勳章	位勳功	兼任年月日	職
森井興人	三一	海軍屬			二、九、一	東京軍法會議
吉岡音藏	三六、六	海軍屬			二、三、三	高等軍法會議兼東京軍法會議

海軍編修書記

氏名	年齡	現職	現俸給年月日	外國勳章	位勳功
深澤理三郎	三七、一	軍令部	四級俸 三、三、三		旭七
村田太	四九、九	軍令部	四級俸 三、九、三〇		瑞八
豐原清雄	三六、九	大臣官房	五級俸 一〇、一〇、一		瑞六
飛永賢三	二八、	軍令部	六級俸 三、八、一〇		
早川友惠	二四、五	大臣官房	六級俸 三、三、三		

現職	現俸給年月日	外國勳章	位勳功	氏名	年齡
軍令部	七十圓 三、一、五			堀田勝郎	二六、二
軍令部	七十圓 三、三、三			原崎昊	二六、七
教育局第一課	四十二圓 三、三、一			齋藤寅藏	三三、一

海軍技手

現職	現俸給年月日	外國勳章	位勳功	氏名	年齡
大學校	二級俸 八、三、三		從七 瑞六 旭七	岩谷銓之助	五一、九
建築局	二級俸 二、三、三		瑞八	萩島縫之助	四五、六
建築局勤務	二級俸 二九、三、一〇		瑞八	小林松五郎	五六、
舞鶴要港部	三級俸 二九、三、一〇		瑞八	脇田節之助	四〇、七
建築局勤務	三級俸 二八、二、一九		瑞八	加瀨正衞	四三、三
機關學校	三級俸 二九、三、一〇			島崎富吉	四七、三

機關學校		三級俸	瑞七	相川絹藏
舞鶴要港部		三級俸	瑞八	荒川壯吉
舞鶴要港部		四級俸	瑞八	平野久太郎
舞鶴要港部		四級俸	瑞八	石橋豐次郎
建築局勤務		四級俸	瑞八	山崎光一
馬公要港部		四級俸		演永林助
機關學校		四級俸		大木松五郎
機關學校		四級俸		金澤長吉
建築局勤務		四級俸	瑞七 旭八	山崎愛藏
兵學校		四級俸		仁井谷龜一
舞鶴要港部		四級俸		菅直亮

舞鶴要港部勤務		四級俸	端八	杉山當雄
鎭海要港部		四級俸		高西榮四郎
舞鶴要港部		四級俸		東次郎吉
舞鶴要港部		四級俸		奧山尙四郎
舞鶴要港部		四級俸	瑞八	永見正直
舞鶴要港部		四級俸		由良金藏
鎭海要港部		四級俸	瑞八	平岡太三郎
舞鶴要港部		四級俸		村上米太郎
舞鶴要港部		四級俸	瑞八	山縣文次郎
馬公要港部		四級俸		向井万次郎
建築局		四級俸	瑞八	荒木隆吉
舞鶴要港部		五級俸		高木嘉吉

機關學校						
兵學校						
馬公要港部						
舞鶴要港部						
舞鶴要港部						
建築局						
舞鶴要港部						
舞鶴要港部						
建築局						
軍醫學校						
大湊要港部						
舞鶴要港部						
建築局勤務						
建築局						
建築局						
五級俸 二九、三〇	五級俸 二九、三〇	五級俸 二九、三〇	五級俸 二九、三〇	五級俸 三二、三	五級俸 三二、三	五級俸 三二、三
		瑞七				
中野喜作	片山萬藏	小坂廣平	石橋義六	田尻監一	中村清藏	中村清藏
四、	四、九	三五、八	元、	四、	四、九	四、九

建築局						
軍需局第三課						
大湊要港部						
機關學校						
舞鶴要港部						
建築局勤務						
舞鶴要港部						
舞鶴要港部勤務						
機關學校						
五級俸 三二、三						
	瑞七					
田中辰男	渡邊二郎	鬼塚通正	近藤市太郎	團野八郎	杉山勇次郎	西村久次
四二、三	二七、一	二六、一	五二、九	三三、三	二六、五	三二、八
六級俸 二九、三〇	五級俸 三二、三	六級俸 二三、二	六級俸 二八、四	六級俸 二九、三〇	六級俸 二九、三〇	六級俸 二九、三〇
百木健	岡島豐七					
二六、一〇	五二、八					
六級俸 二九、三〇	六級俸 二九、三〇					

舞鶴要港部	六級俸	三三、三	安島保男	二四、二
舞鶴要港部	六級俸	三二、三	伊藤重二	二四、二
建築局	六級俸	三二、三	下川末吉	二七、六
建築局	六級俸	三二、三	高木義助	二四、五
建築局勤務	六級俸	三二、三	池村重三	二三、七
建築局勤務	六級俸	三二、三	竹下鎌五	二三、三
舞鶴要港部勤務	六級俸	三五、四	森三四春	二三、
大湊要港部	六級俸	三九、三〇	古川英雄	三一、六
舞鶴要港部	六級俸	三二、三	伊藤誠一	二一、二

機關學校	七十圓	三二、三	鈴木源次郎	二九、二
軍醫學校	七十圓	三二、三	小川義一士	二八、一

建築局

永本貞松	七級俸 三三、三	三、六

建築局勤務

横山作太郎	六十圓 三三、三	二五、三

軍令部

足立六三郎	八級俸 三三、三	二六、

海軍警査

現職	現俸給年月日	外國勳章	位勳功	氏名	年齢
舞鶴要港部軍法會議	六十圓 三、三、三		旭七 功七	沓澤皆藏	四一、八
舞鶴要港部軍法會議	六十圓 三、三、三		旭八	森川虎之助	四六、
鎭海要港部軍法會議	五十五圓 三、九、三〇		瑞七	近藤宇太郎	三八、一
東京軍法會議兼高等軍法會議	五十圓 二、二、二八		從七 旭六 瑞六	木村正三	三六、一
東京軍法會議兼高等軍法會議（兵曹長）	五十圓 三、八、元			川又七平	四二、二

艦政本部所管

艦政本部。技術研究所、火藥廠

海軍書記

氏名	年齢	現俸給年月日	外國勳章	位勳功	職
水野利三郎	五二、三	一級俸二二、三		正七旭六	艦政本部總務部第三課
山崎鍵藏	五六、四	一級俸三八、三		從七旭六瑞六	艦政本部第一部第三課
佐分利森	四七、二	二級俸九九、三〇九、一〇一		從七瑞六旭七	艦政本部總務部第三課
小池作助	四六、一〇	二級俸二二、三		瑞七旭八	艦政本部第三部
濱田新次郎	四一、四	三級俸九九、三〇		瑞七旭八	艦政本部總務部第三課
羽島榮次	三七、四	三級俸二九、三〇		瑞七	技術研究所會計課
野坂國造	四〇、七	三級俸二二、三		瑞七旭八	火藥廠會計部

技術研究所研究部					
艦政本部總務部第一課		三級俸 一三、九、三〇	瑞七	島森銀次郎	四二、九
		三級俸 一三、九、三〇	瑞八	黑田節次郎	三八、四
艦政本部總務部第三課兼造船造兵監督書記		四級俸 一〇、九、三〇	瑞七 旭八	倉俣吉治	三七、
火藥廠會計部兼爆藥部		四級俸 一〇、九、三〇	瑞七	飯田要四郎	五二、二
技術研究所會計課		四級俸 一二、九、三〇	瑞七	譽田幾太郎	四八、二
艦政本部總務部第一課兼造船造兵監督書記、英國出張		四級俸 一一、一二、四	旭七 瑞八 功七	永長嶋吉	三五、四
技術研究所會計課		四級俸 一三、三、三	瑞七	佐久間榮作	三九、五
艦政本部第四部		四級俸 一三、三、三	瑞七	高田耕二郎	三八、六
艦政本部第五部		四級俸 一三、九、三〇	瑞七	竹內喜太郎	四七、五

艦政本部第一部第一課	（兼屬）	四級俸 一三、九、三〇	瑞七	西信二郎	三四、七
艦政本部第二部	（兼屬）	五級俸 一二、九、三〇	瑞八	青柳近顯	三五、
艦政本部附造船造兵監督書記、英國出張		五級俸 一二、九、三〇		柴田勝利	二九、一〇
艦政本部總務部第三課勤務		五級俸 一三、三、三		田中夐	二四、三
火藥廠會計部		五級俸 一三、三、三	瑞八	久田義平	四四、三
艦政本部第一部第一課		五級俸 一三、三、三	瑞八	田中德五郎	二六、四
火藥廠研究部		五級俸 一三、三、三		小泉藤治郎	三三、二
艦政本部總務部第一課勤務兼造船造兵監督書記、米國出張		五級俸 一三、三、一〇	瑞八	森唯三	二九、二
艦政本部第一部第二課		五級俸 一三、九、三〇	瑞八	高井進	三〇、二

火藥廠檢查官附				
艦政本部總務部第三課兼造船造兵監督書記、米國出張	五級俸 二九、二〇		飯田小三郎	二八八
技術研究所庶務課	五級俸 二九、二〇	旭七	田尾清城	二六、五
火藥廠會計部	五級俸 三二、三	旭八 功七	森川安一	四一、三
艦政本部總務部第三課	五級俸 三二、三	旭七	青本一三郎	四二、六
艦政本部總務部第一課勤務	五級俸 三二、三		曲淵逸二	三〇、九
艦政本部總務部第三課兼造船造兵監督書記、英國出張	五級俸 三二、三		萬力毅	四〇、四
			石原義明	二八、一〇
技術研究所會計課	六級俸 二九、二〇		所秀實	四二、一
艦政本部總務部第一課	六級俸 二九、二〇		佐藤勇	三〇、五
艦政本部第一部第二課	六級俸 三二、三		石關峯吉	二七、三
艦政本部總務部第二課	六級俸 三二、三		黑川光壽	二四、六
艦政本部第四部	六級俸 二九、二〇		金子壽彥	二九、二
火藥廠會計部	六級俸 二九、二〇		三堀平作	三三、七

艦政本部第二部	六級俸 二九、二〇	旭七 瑞七	穗積末吉	二九、二
技術研究所會計課	六級俸 三二、三		丸山愼一	二八、八
艦政本部第一部第三課	六級俸 三二、三		金子一守	二八、六
火藥廠會計部兼爆藥部	六級俸 二四、一		富田新	二六、
火藥廠火藥部	七十圓 三二、三		石塚胤長	二四、二
艦政本部第一部第二課（兼屬）	七十圓 三二、三		松本智松	二四、一〇
艦政本部總務部第一課（兼屬）	七十四圓 三二、三		栗山市作	三一、八

火藥廠會計部

艦政本部總務部第一課（兼屬）

技術研究所會計課

艦政本部第一部第一課

艦政本部總務部第一課（兼屬）

| | | |

海軍技手

現職	現俸給年月日	外國勳章	位勳功	氏名	年齡
艦政本部第五部兼造船監督助手	二級俸 七九、二〇		瑞七	山田學一	四三、一
技術研究所研究部兼廣工廠機關研究部	二級俸 三三、三三		瑞七	石川重藏	四一、五
艦政本部第一部第一課	二級俸 三三、三三		旭七	川瀨時三	三九、六
艦政本部第四部兼造船監督助手	二級俸 三三、三三		瑞七	眞砂順吉	三七、六
艦政本部第四部勤務兼造船監督助手	二級俸 三三、三三		瑞七	三橋寅吉	四五、一

艦政本部第五部兼造船監督助手	三級俸 一〇九、二〇		瑞七	加藤清次郎	四八、七
艦政本部第五部勤務兼造船監督助手	三級俸 一〇九、二〇		瑞七	石井吉藏	四一、五
艦政本部第四部勤務	三級俸 一〇九、二〇		瑞八	大畠小市	三九、一二
艦政本部第五部勤務兼造船監督助手	三級俸 二二、三三		瑞七	後藤喬樹	四三、八
艦政本部第一部第一課	三級俸 二二、三三		瑞七 旭八	辻豐	三八、三
技術研究所研究部	三級俸 二二、三三		瑞七	池上作太郎	三六、九
艦政本部第五部勤務	三級俸 二二、三三		瑞七	古畑久吉	四〇、二
艦政本部第四部兼造船監督助手、米國出張	三級俸 二二、三三		瑞七	早田四郎記	四〇、一〇

| | | |

艦政本部第一部第二課勤務兼造兵監督助手	瑞八	石井秀雄	四一、	四級俸 二九、三〇		
艦政本部第一部第二課勤務兼造兵監督助手	瑞八	鈴木劍一	三〇、二	四級俸 二九、三〇		
艦政本部第五部	瑞八	三村健市	三六、八	四級俸 二九、三〇		
艦政本部第五部	瑞八	藤崎藤作	三七、二	四級俸 二九、三〇		
艦政本部第四部	旭七 功七	本村半次郎	四二、八	四級俸 二九、三〇		
艦政本部第四部兼造船監督助手、英國出張	瑞八	今井信男	三四、二	四級俸 二九、三〇		
艦政本部第五部		高垣熊市	三五、	四級俸 二九、三〇		
艦政本部第四部勤務	瑞八	空井英三	三五、七	四級俸 二九、三〇		
艦政本部第五部	旭七 瑞七	二本木正德	四一、三	四級俸 二九、三〇		
艦政本部第一部第一課勤務兼造兵監督助手	瑞八	荒川俊二	三三、	四級俸 二九、三〇		
艦政本部第四部兼造船監督助手	瑞七 旭八	上田年夫	四二、一	四級俸 二九、三〇		
艦政本部第四部勤務兼造船監督助手		田中善三郎	四二、六	四級俸 二三、三三		
艦政本部第四部	瑞八	山田由藏	三六、二	四級俸 二三、三三		
艦政本部第五部勤務	瑞八	角田政三郎	三六、一〇	四級俸 二三、三三		
艦政本部第一部第一課勤務兼造兵監督助手	瑞八	野村豐	三二、六	四級俸 二三、三三		

技術研究所研究部						
艦政本部第一部第三課勤務兼造兵監督助手、米國出張	瑞八	但馬平司	三二、七	四級俸 三二、三三		
艦政本部第一部第三課勤務兼造兵監督助手	瑞八	小林勝	二八、二	四級俸 三二、三三		
艦政本部第一部第三課勤務兼造兵監督助手	瑞八	千川芳太郎	三〇、四	四級俸 三二、三三		
艦政本部第一部第三課勤務兼造兵監督助手	瑞八	森脇克己	二八、	四級俸 三二、三三		
艦政本部第一部第一課兼造兵監督助手呉工廠製鋼部	瑞八	丹羽賢次	三一、	四級俸 三二、三三		
艦政本部第四部勤務兼造船監督助手		藤井勝次郎	三六、二	四級俸 三二、三三		
艦政本部第一部第二課勤務兼造兵監督助手、英國出張	瑞八	下條貞利	二八、七	四級俸 三二、三三		
艦政本部第四部勤務兼造船監督助手		佐々木爲次郎	四九、三	四級俸 三二、三三		
艦政本部第五部兼造船監督助手	瑞八	大久保隆弐	三二、三	四級俸 三二、三三		
艦政本部第五部勤務兼造船監督助手		若木榮吉	四〇、一〇	四級俸 三九、三〇		
艦政本部第五部勤務兼造船監督助手		伊東謙助	四〇、八	四級俸 三九、三〇		
艦政本部第四部	瑞八	石丸清太郎	四一、三	四級俸 三九、三〇		
艦政本部第四部兼造船監督助手	瑞八	山下康治	三九、四	四級俸 三九、三〇		
艦政本部第五部勤務兼造船監督助手	瑞八	福島善市	四五、	四級俸 三九、三〇		
艦政本部第五部勤務兼造船監督助手		齋藤幹一	四〇、五	四級俸 三九、三〇		

艦政本部第五部勤務兼造船監督助手		四級俸 三九、三〇	渡部雄一郎	四四、一〇		
艦政本部第五部		四級俸 三九、三〇	森脇末治	三六、四	瑞八	
技術研究所庶務課兼艦政本部第一部第二課造兵監督助手		四級俸 三九、三〇	水野莊太郎	三五、二		
艦政本部第五部兼造船監督助手		四級俸 三九、三〇	末永德夫	三六、八	瑞八	
艦政本部第五部勤務兼造船監督助手		四級俸 三九、三〇	末松茂	三〇、六		
火藥廠研究部		四級俸 三九、三〇	鈴木初太郎	三〇、四		
技術研究所研究部		四級俸 三九、三〇	大谷文太郎	二九、七	瑞八	
艦政本部第一部第三課兼造兵監督助手		四級俸 三九、三〇	谷田部鑛二郎	二七、一		
技術研究所研究部兼艦政本部第一部第三課造兵監督助手		四級俸 三九、三〇	土井兼造	二七、		
技術研究所工作課兼研究部		四級俸 三九、三〇	淡近赳夫	二六、五		
艦政本部第一部第三課勤務兼造兵監督助手		四級俸 三九、三〇	植田繁右衛門	二六、三	瑞八	
艦政本部第一部第三課勤務兼造兵監督助手		四級俸 三九、三〇	和田繁	三一、七		
火藥廠研究部		四級俸 三九、三〇	富永勢吉	四二、一〇		
火藥廠研究部		四級俸 三九、三〇	大場雅一	三四、三		
艦政本部第一部第三課兼造兵監督助手		四級俸 三九、三〇	淺川好文	二五、一〇		

艦政本部第一部第三課勤務兼造兵監督助手		四級俸 三九、三〇	佐藤覺	二九、		
艦政本部第一部第一課勤務兼造兵監督助手		四級俸 三九、三〇	石川俊貞	二八、五	瑞八	
艦政本部第五部勤務兼造船監督助手		四級俸 三九、三〇	田中戶市	四七、二		
艦政本部第三部		四級俸 三二、三三	奧田敦	四四、三		
艦政本部第一部第二課兼造兵監督助手		四級俸 三二、三三	伊藤湊	三八、四		
艦政本部第一部第一課		四級俸 三二、三三	望月仁助	三七、一		
艦政本部第一部第一課		四級俸 三二、三三	市川久四郎	三四、五		
艦政本部第四部勤務兼造船監督助手		四級俸 三二、三三	坪井豐市	四二、九	瑞八	
技術研究所研究部兼艦政本部第一部第三課造兵監督助手、英國出張	(陸軍工兵少尉)	四級俸 三二、三三	太田周平	三八、九	正八 瑞八	

| | | |

技術研究所研究部					
技術研究所研究部					
艦政本部第一部第三課兼造兵監督助手					
艦政本部第五部兼造船監督助手					
技術研究所研究部兼艦政本部第一部第三課造兵監督助手					
火藥廠研究部					
艦政本部第　部勤務兼造船監督助手					
艦政本部第　部勤務兼造兵監督助手					
艦政本部第一部第一課勤務兼造兵監督助手					
艦政本部第四部勤務兼造船監督助手					
艦政本部第五部勤務兼造船監督助手					
艦政本部第四部勤務兼造船監督助手					
火藥廠研究部					
艦政本部第五部勤務兼造船監督助手					
艦政本部第四部勤務					

五級俸 二九、三〇	七七、	佐藤万太郎			
五級俸 二九、三〇	三一、二	逸見昭房			
五級俸 二九、三〇	九七、七	伊藤通友			
五級俸 二九、三〇	三三、	中山清一			
五級俸 二九、三〇	七七、三	中田豐藏			
五級俸 二九、三〇	二〇、六	内田實			
五級俸 二九、三〇	三一、	志和池新平			
五級俸 二九、三〇	一六、一〇	鈴木爲文			
五級俸 二九、三〇	一六、三	大畑宇治郎			
五級俸 二九、三〇	一九、一〇	中島長一			
五級俸 三三、三三	七七、六	柴田正夫			
五級俸 三三、三三	四四、四	吉富瀧藏			
五級俸 三三、三三	六、七	辻三直			
五級俸 三三、三三	七七、八	宮地壽八			
五級俸 三三、三三	三三、二	丸石山三郎			

火藥廠火藥部					
火藥廠火藥部					
火藥廠火藥部兼研究部艦政本部第一部第一課造兵監督助手					
技術研究所工作課					
火藥廠火藥部					
艦政本部第四部					
火藥廠會計部					
火藥廠爆藥部兼研究部艦政本部第一部第一課造兵監督助手					
火藥廠爆藥部					
艦政本部第一部第一課兼造兵監督助手					
艦政本部第五部勤務兼造船監督助手					
艦政本部第三課勤務兼造兵監督助手					
艦政本部第一部第三課勤務兼造兵監督助手					
艦政本部第四部					
火藥廠火藥部					

五級俸 三三、三三	三一、五	雨谷政雄			
五級俸 三三、三三	三四、五	内海元彌			
五級俸 三三、三三	九七、一	尾羽澤友福			
五級俸 三三、三三	三一、九	酒井勝			
五級俸 三三、三三	一七、	杉本實			
五級俸 三三、三三	一七、一	西村盛藏			
五級俸 三三、三三	三五、三	山崎甚六			
五級俸 三三、三三	一七、	福田子之作			
五級俸 三三、三三	一六、三	阿部孫市郎			
五級俸 三三、三三	一九、三	池田參九郎			
五級俸 三三、三三	三五、	齋藤周作			
五級俸 三六、四	四三、六	旭八 前濱仁作			
五級俸 三六、四	三七、一〇	冥加初太郎			
五級俸 三六、四	一九、六	高瀨良次郎			
五級俸 三六、一〇	三三、七	藤田稠雄			

技術研究所研究部兼呉工廠砲煩部		五級俸	三九、三〇		北原五郎	三一、一
技術研究所工作課		五級俸	三九、三〇		吉田謙次郎	四一、一〇
火藥廠研究部		五級俸	三九、三〇		宮入清太郎	二五、二
艦政本部第四部勤務兼造船監督助手		五級俸	三九、三〇		鈴木道三	三六、八
艦政本部第一部第三課勤務		五級俸	三九、三〇		恩地豐	三六、二
技術研究所工作課兼呉工廠砲煩部		五級俸	三九、三〇		桐山廉平	二八、六
艦政本部第一部第三課兼造兵監督助手		五級俸	三九、三〇		吉井福馬	二八、六
艦政本部第六部勤務兼技術研究所研究部		五級俸	三九、三〇		關根隆一郎	二六、四
技術研究所研究部		五級俸	三九、三〇		榎本明	三一、七
艦政本部第二部勤務兼造兵監督助手、英國出張		五級俸	三九、三〇		本村由三	二五、二
艦政本部第四部勤務兼造船監督助手		五級俸	三九、三〇	旭八	山本龜吉	四一、三
火藥廠研究部		五級俸	三九、三〇		近藤次郎	三七、四
艦政本部第一部第二課勤務兼造兵監督助手		五級俸	三九、三〇		高橋末人	三三、一
艦政本部第四部勤務		五級俸	三九、三〇		齋藤七五郎	三三、二
艦政本部第四部勤務		五級俸	三九、三〇		原田双一	二四、二

艦政本部第一部第二課勤務		五級俸	三九、三〇		吉本吉春	三七、
艦政本部第一部第二課勤務兼造兵監督助手		五級俸	三九、三〇		平野悌夫	二四、六
技術研究所研究部兼艦政本部第二部造兵監督助手		五級俸	三九、三〇		濱村尊義	二四、九
艦政本部第五部勤務兼造船監督助手		五級俸	三三、三三		神垣本藏	三五、七
技術研究所庶務課兼横須賀工廠		五級俸	三三、三三		伊地知金次郎	二六、三
火藥廠火藥部		五級俸	三三、三三	瑞八	苗加孝一	二九、四
艦政本部第四部勤務兼造船監督助手		五級俸	三三、三三		上田豐	二六、一
火藥廠研究部		五級俸	三三、三三		河野益太郎	二八、四
火藥廠研究部兼檢查官附		五級俸	三三、三三		木下薰三郎	二九、八
火藥廠火藥部		五級俸	三三、三三		伊藤博	二六、四
火藥廠研究部		五級俸	三三、三三		富永廣孝	二七、二
技術研究所研究部兼呉工廠總務部		五級俸	三三、三三		伊東一信	三二、三
火藥廠火藥部		五級俸	三三、三三		根本惣伯	二六、二
技術研究所工作課兼研究部		五級俸	三三、三三		阿部末吉	二六、二
技術研究所工作課研究部兼横須賀工廠		五級俸	三三、三三		菅春松	二七、二

艦政本部第二部勤務兼造兵監督助手、歐洲出張

艦政本部第二部勤務兼造兵監督助手、歐洲出張

艦政本部第一部第一課兼造兵監督助手

艦政本部第二部兼造兵監督助手

火藥廠火藥部

畑	鐵太郎	五級俸	三三、三	三〇、二
山田	三人	五級俸	三三、三	三三、五
鈴木	初太郎	五級俸	三三、三	三六、四
岡藤	一雄	五級俸	三三、三	三六、
檜垣	義男	五級俸	三三、三	三四、一〇

艦政本部第四部勤務

艦政本部第一部第一課勤務兼造兵監督助手技術研究所庶務課

艦政本部第一部第二課勤務

永田	壽太	六級俸	二九、三	二五、三
村井	藏吉	六級俸	二九、三	三一、六
野間	一良	六級俸	二九、三	二八、三

艦政本部第二部	六級俸	二三、三三	時村幾藏
技術研究所研究部兼艦政本部第五部廣工廠機關研究部	六級俸	二四、一	中村喜忠
技術研究所工作課兼吳工廠製鋼部	六級俸	二五、四	境田武太郎
技術研究所研究部	六級俸	二五、四	大野茂
技術研究所研究部兼橫須賀工廠	六級俸	二五、四	太田善一郎
技術研究所研究部兼吳工廠	六級俸	二五、四	藤田彌之助
艦政本部第四部	六級俸	二六、四	宮井忠藏
艦政本部第五部勤務兼造船監督助手	六級俸	二六、二六	今村嘉一郎
艦政本部第五部勤務兼造船監督助手	六級俸	二八、二〇	飯塚清藏
技術研究所研究部	六級俸	二八、二〇	平野茂
艦政本部第二部	六級俸	二九、二〇	壽美井鷹一
艦政本部第五部	六級俸	三〇、元	高口繁道
火藥廠研究部	六級俸	三二、二	富岡孝三
艦政本部第二部勤務兼造兵監督助手	六級俸	三三、三	平井豐
艦政本部第五部兼造船監督助手	六級俸	三三、三	川名正雄

技術研究所工作課	六級俸	二三、一	梅谷重三郎

技術研究所研究部

艦政本部第五部勤務兼造船監督助手

七十圓	熊澤俊一	三二
七十圓	道財道助	三四

技術研究所研究部

七級俸	柴田繁吉	三〇二

技手

水路部

海軍書記

職	現俸給年月日	外國勳章	位勳功	氏名	年齡
水路部第三課兼第一課	四級俸二二、三		瑞七	小幡伍逸	元、一
水路部會計課	四級俸三三、三		瑞七	高田太一郎	三三、二
水路部第四課	四級俸三三、三			古出武進	四二、二
水路部第二課	四級俸三三、三		旭七瑞七	宮崎恭三	四一、七
水路部第三課	五級俸三三、三		瑞八	仙波種武	四〇、三
水路部會計課	六級俸二九、三〇			恩田時之輔	三一、一

水路部副官附		六級俸 三、九、三〇	秋山庄作	三三、四
水路部第一課	（兼屬）	六級俸 三、九、三〇	山村市良	三六、二
水路部第三課		七級俸 三、三、三	鈴木一郎	二五、四

水路部會計課		六十圓 三、三、三	久田義比	三一、七

海軍編修書記

現職	現俸給年月日	外國勳章	位勳功	氏名	年齡
水路部第一課	二級俸 一〇、三、三		正七 瑞六 旭七	藤田彌六	五五、八
	五級俸 三、三、三			安井幾太郎	四二、二
	六十圓 三、三、三			大關隆文	二二、五
水路部第一課	五級俸 三、三、三			神山俊一	四九、三
	六級俸 二九、三〇			安藤俊郎	二九、
水路部第一課					
水路部第二課					
水路部第一課					

海軍技手

現職	現俸給年月日	外國勳章	位勳功	氏名	年齡
水路部第三課	二級俸 一〇、三、三		從七 瑞六 旭七	坪內誠	四五、一〇
水路部第三課	二級俸 一〇、九、三〇		從七 瑞六 旭七	神津伯	五一、三
水路部第二課	三級俸 一二、三、三		旭七 瑞七	渡邊通喬	四一、一〇
水路部第二課					
水路部第三課					
水路部第三課	四級俸 一〇、三、三		瑞八	松島德三郎	三五、一一
水路部第三課	四級俸 一〇、三、三		瑞七	太田重平	元、
水路部第二課	四級俸 一〇、三、三		瑞七	高柳秀策	四一、一一
水路部第四課	四級俸 一一、九、三〇		瑞八	石井喜三郎	四七、三
水路部第三課	四級俸 一二、三、三		瑞七	成神誠	三七、三
水路部第三課	四級俸 一二、三、三		瑞七	和田林藏	三九、六

| | | |

水路部第一課兼第二課			六級俸 二、九、三〇	山田千仞	三七、九
水路部第二課			六級俸 一三、三、三一	瑞八 岡五郎	三一、一〇
水路部第三課			六級俸 一三、五、二八	秋元藤一	三一、一一
水路部第三課			六級俸 一三、五、二八	小山章	二六、一一
水路部第三課			六級俸 一三、三、三一	宮本新之助	二六、九
水路部第三課			六級俸 一三、三、三一	坪井當悟	二五、三
水路部第三課			六級俸 一三、三、三一	菅井剛彥	二四、六
水路部第三課			六級俸 一三、三、三一	山下一良	二七、四
水路部第一課兼第二課			六級俸 一三、三、三一	鈴木雪樓	二九、一〇

水路部第四課			七級俸 一三、三、三一	松崎善一郎	二八、一
水路部第四課			六十圓 一三、三、三一	伊東猛	二三、六

横須賀鎮守府所管

海軍書記

氏名	年齢	現職	現俸給年月日	外國勳章	位勳功
山田茂豊	五三、	横須賀建築部勤務	一級俸 二三、九、一〇		従七 瑞六 旭七
柴田繁吉	五六、三	横須賀建築部勤務	二級俸 八三、三		従七 旭六 瑞六
寺園巖	四五、	技手叅成所兼横須賀工廠造機部	二級俸 二三、三、三		瑞七
西村正一	四七、二	横須賀工廠會計部	三級俸 二〇、九、一〇		従七 旭七 瑞七
山尾秀樹	四二、四	横須賀軍需部	三級俸 二二、三、三		瑞七
飯田榮吉	四二、六	横須賀工廠會計部	三級俸 二一、九、一〇		瑞七
野村辰之介	四三、六	横須賀經理部第二課兼第一課	三級俸 二二、三、三		旭七

| | | |

横須賀工廠會計部	六級俸 二九、三〇	旭七	池田勝之助	四四、二
横須賀工廠會計部	六級俸 二九、三〇		猪股助治郎	三七、一〇
横須賀工廠會計部	六級俸 二九、三〇		佐藤勉	四一、
横須賀經理部第二課兼第一課	六級俸 二九、三〇		關本秀一	三九、五
横須賀建築部	六級俸 二九、三〇		鈴木仁平	三五、七
横須賀軍需部	六級俸 二九、三〇		山田貢一	四三、五
横須賀工廠會計部	六級俸 三三、三三		足立豊吉	三七、
横須賀經理部第二課兼第一課	六級俸 三三、三三		小清水重吉	三八、八
横須賀工廠總務部勤務	六級俸 三三、三三		相澤正利	三六、二
横須賀病院	六級俸 三三、三三		橋本九一郎	四〇、二
砲術學校	六級俸 三三、三三		小脇清治	三六、五
横須賀工廠會計部勤務	六級俸 三三、三三		白石俊敬	三二、
横須賀建築部	六級俸 三三、三三		鈴木藤一	三七、九

横須賀軍需部	七級俸 三三、三三		安井勝彦	三二、
横須賀建築部	七級俸 三三、三三		小島清一郎	四三、七

横須賀工廠會計部兼總務部

横須賀經理部第一課	七級俸	新井庄次郎
横須賀經理部第一課兼第二課	七級俸	湯ノ迫良助
横須賀工廠會計部勤務	七級俸	加田猪八
横須賀工廠會計部	七級俸	石渡要
	七級俸	小澤類藏

横須賀經理部第一課	六十圓	角田治郎吉
横須賀經理部第一課兼第二課	六十圓	小池宗一
横須賀鎭守府文庫主管附	六十圓	石渡作治
横須賀工廠會計部	六十圓	篠原輝明

横須賀工廠機雷實驗部

	八級俸	岡田勝次

兼任

氏名	年齢	外國勳章位勳功	本官	兼任年月日	現職
新宮延造	三六、一〇		海軍錬事	二三、三五	横須賀鎮守府

海軍錄事

氏名	年齡	外國勳章	依勳功	現職	現俸給年月日
新宮延造	三五、一〇			横鎭軍法會議（兼書記）	四級俸二九、三〇
野口清作	四、七			横鎭軍法會議	四級俸二三、三三
谷敏	二六、一		旭八	横鎭軍法會議	六級俸二三、三三
山中清一	二五、			横鎭軍法會議	六十圓二三、三三

海軍監獄看守長

氏名	年齡	外國勳章	位勳功	現職	現俸給年月日
八田羽庄助	四、五		旭七功七	横須賀刑務所	四級俸二九、三〇
長野祐介	五八、一〇			横須賀刑務所	四級俸二三、三〇
加藤繁治	四〇、一		瑞七旭八	横須賀刑務所	六級俸二三、三三
村上敏雄	四二、九		旭七	横須賀刑務所	六級俸二九、三〇

海軍技手

現職	現俸給年月日	外國勳章	位勳功	氏名	年齡
横須賀建築部勤務	二級俸 九、三、三	瑞七		井山政治	四二、二
横須賀工廠造船部	二級俸 三、三、三	瑞七		市野金一	四二、四
横須賀工廠造機部兼機關學校	三級俸 一〇、九、一〇	瑞七 旭八		絹川政一	四四、一
横須賀建築部勤務	三級俸 一〇、九、一〇	瑞七		柴田治郎一	四〇、九
横鎭望樓監督官附兼文庫主管附	三級俸 一〇、九、一〇	瑞七		今井兼一	三五、五
横須賀工造廠機部	三級俸 二、三、三	旭七 瑞七		所萬治	四六、一〇
横須賀工廠造機部	三級俸 二、三、三	瑞七		大上小市	三八、
横須賀工廠造機部	三級俸 二、三、三	瑞七		鈴木榮太郎	四二、五
横須賀工廠造機部	三級俸 二九、一〇	瑞七		石川增藏	四二、二
横須賀工廠造兵部	三級俸 二九、一〇	瑞七 旭八		城谷治雄	五〇、二
横須賀工廠造機部兼機關學校	三級俸 二九、一〇	瑞八		鈴木菊次郎	四三、一
横須賀工廠造船部	三級俸 二、三、三	旭七 瑞八		蛭田鐵五郎	四、
横須賀建築部勤務	三級俸 二、三、三			友松仙藏	三七、九
横須賀建築部勤務	三級俸 二、三、三			雲光龜三	四、三

横須賀建築部勤務	四級俸	一〇三、三	瑞七	山中儀市	四二、八			
横須賀工廠造機部兼技手養成所								
横須賀工廠造船部	四級俸	一〇三、三	瑞七	鈴木榮吉	四三、一〇			
横須賀工廠造船部	四級俸	一〇三、三	瑞八	岩部伊勢松	四一、三			
横須賀工廠造船部	四級俸	一〇九、三〇	瑞八	飯島昌訓	四三、			
横須賀航空隊	四級俸	一〇九、三〇		今井芳之助	四二、二			
横須賀工廠造機部兼技手養成所機關學校艦政本部第五部造船監督助手、米國出張	四級俸	一〇九、三〇	瑞七	坪川辰雄	四一、三			
横須賀工廠造機部	四級俸	一〇九、三〇	瑞八	小關直人	三六、七			
技手養成所兼横須賀工廠造船部	四級俸	一二三、三	瑞七	二本木清藏	四二、九			
横須賀工廠造船部	四級俸	一〇九、三〇		下村泰	三三、七			
横須賀建築部勤務	四級俸	一〇九、三〇	瑞七	鈴木喜三郎	四五、二			
横須賀建築部勤務	四級俸	一〇九、三〇	瑞七	小松原寅吉	四七、五			
	四級俸	一〇九、三〇	瑞八	金田健二	三六、二			

横須賀工廠造船部	四級俸	二九、三〇		曾子榮藏	四七、六			
横須賀建築部勤務	四級俸	二九、三〇	瑞八	中久保定吉	三七、三			
横須賀建築部勤務	四級俸	二九、三〇	瑞八	藤田政治	三三、			
横須賀建築部勤務	四級俸	三三、三		高橋榮吉	四〇、六			
横須賀工廠造機部兼艦政本部第二部勤務造兵監督助手、佛國出張	四級俸	三三、三		鈴木松次郎	四〇、			
霞ヶ浦航空隊	四級俸	二三、三		大江仁三郎	三七、七			
横須賀工廠造兵部兼總務部	四級俸	三三、三		江口芳照	四二、八			
横須賀工廠造兵部兼艦政本部第一部第一課造兵監督助手	四級俸	三三、三		清水朝揮	三三、二			
横須賀工廠造船部	四級俸	二三、三		一野瀬敬吉	四〇、九			
横須賀工廠造兵部	四級俸	三三、三	瑞八	鈴木新造	三一、一			
横須賀工廠造機部兼機關學校	四級俸	二九、三〇		新倉清太郎	四七、三			
横須賀工廠造機部兼機關學校	四級俸	二九、三〇	瑞八	山本政七	三九、二			
横須賀工廠造船部	四級俸	三三、三		石渡玉吉	四二、四			
横須賀工廠造船部	四級俸	三三、三		蛭田定二	三六、			
横須賀工廠造船部	四級俸	三三、三		中田泰三	三六、四			

横須賀工廠造兵部勤務	朝日善	四級俸 三三、三			
横須賀工廠造兵部勤務兼艦政本部第一部第三課勤務造兵監督助手	石川龍作	五級俸 二二、三	瑞八	三富林藏	五級俸 二九、三〇
横須賀工廠造兵部	石川甚吉	五級俸 二九、三〇		高原莊治郎	五級俸 二九、三〇
横須賀建築部勤務	佐野重一	五級俸 二九、三〇		成田利夫	五級俸 二九、三〇
横須賀工廠造兵部	大塚喜太郎	五級俸 二九、三〇		川名忠兵衛	五級俸 三三、三三
横須賀工廠機雷實驗部勤務兼造兵部勤務	森島彌一	五級俸 二九、三〇		安藤太郎	五級俸 三三、三三
横須賀工廠造船部	小島岱	五級俸 二九、三〇		廣瀨右品	五級俸 三三、三三
	山下種造	五級俸 三三、三三		大谷清作	五級俸 三三、三三
				伊東小一	五級俸 三三、三三
				山口四郎	五級俸 三三、三三
				歌田重太郎	五級俸 三三、三三
				石川龍作	五級俸 三二、三三
				横須賀工廠造船部	
				横須賀工廠造兵部	
				横須賀工廠造兵部	
				横須賀工廠造兵部	
				横須賀工廠造兵部兼艦政本部第一部第二課造兵監督助手	
				横鎭文庫主管附	
				横須賀建築部勤務	
				横須賀建築部	
				横須賀工廠造機部	
				横須賀建築部	
				横須賀建築部	
				技手養成所兼横須賀工廠	
				横須賀建築部勤務	
				横須賀工廠造兵部勤務	
				横須賀工廠造兵部	
				横須賀建築部	
				淺井九平	五級俸 三九、三〇
				井出清身	五級俸 三九、三〇
				平野儀三郎	五級俸 三九、三〇
				中村岩壽郎	五級俸 三九、三〇
				高原莊治郎	五級俸 三九、三〇
				成田利夫	五級俸 三九、三〇
				川名忠兵衛	五級俸 三三、三三
				安藤太郎	五級俸 三三、三三
				廣瀨右品	五級俸 三三、三三
				大谷清作	五級俸 三三、三三
				伊東小一	五級俸 三三、三三
				山口四郎	五級俸 三三、三三
				歌田重太郎	五級俸 三三、三三
				石川龍作	五級俸 三二、三三

横須賀建築部	五級俸	三九、三〇	加藤健男
横須賀工廠造兵部	五級俸	三九、三〇	菱田操
横須賀建築部	五級俸	三九、三〇	増田秀雄
横須賀工廠造機部	五級俸	三九、三〇	鈴木勘司
横須賀工廠造船部	五級俸	三二、三三	岩崎幸太郎
横須賀工廠造船部兼技手養成所	五級俸	三二、三三	川島周太郎
横須賀工廠造兵部勤務	五級俸	三二、三三	功力竹藏
横須賀建築部	五級俸	三二、三三	逸見尚義
横須賀工廠造兵部	五級俸	三二、三三	小村田松太郎
横須賀建築部	五級俸	三二、三三	山野井幸之進
横須賀工廠造兵部	五級俸	三二、三三	中村萬次郎
横須賀工廠造兵部	五級俸	三二、三三	西武雄
横須賀工廠造船部	五級俸	三二、三三	米元竹平

横須賀工廠造兵部勤務	六級俸	二四、三	只川磯治郎
横須賀建築部	六級俸	二五、七	泥谷赳夫
横須賀工廠造兵部兼艦政本部第一部第二課造兵監督助手	六級俸	二九、三〇	小關奬
横須賀工廠造船部	六級俸	二九、三〇	肥留川喜四郎
横須賀工廠造機部	六級俸	二二、二六	川島秀吉

横須賀工廠造機部		六級俸	二二、二八	今井仙吉
横須賀工廠造兵部		六級俸	二三、二三	中西春三
横須賀工廠造兵部		六級俸	二三、二三	横田清綱
技手養成所兼横須賀工廠造機部		六級俸	二三、二三	佐野豊
横須賀建築部		六級俸	二三、三三	根岸佐七
霞ヶ浦航空隊		六級俸	二五、一四	佐野敏三
技手養成所兼横須賀工廠造機部		六級俸	二三、二三	無藤信太郎
横須賀工廠機雷實驗部兼造兵部		六級俸	二三、二三	加藤新八郎
横須賀工廠造機部兼技手養成所		六級俸	二三、二六	笠貫邦太郎
霞ヶ浦航空隊	（陸軍輜重兵少尉）	六級俸	二九、二〇	高倉要政
横須賀建築部		六級俸	二九、二〇	坂本音四郎
横須賀建築部		六級俸	二九、二〇	瓜生豊治
横須賀建築部		六級俸	二九、二〇	樋口一男
横須賀建築部		六級俸	二九、二〇	井上直
技手養成所兼横須賀工廠造機部		六級俸	二二、二七	福間武美

横須賀工廠造兵部		六級俸	二三、二三	千葉宗三郎
横須賀建築部		六級俸	二三、二三	佐々木專吉

| | | |

横須賀建築部

六十圓
一三、三、三

赤星安太郎　二五、二

海軍警査

氏名	年齢	外國勳章	位勳功	現職	現俸給年月日
小山末藏	元、九	瑞七		横鎭軍法會議兼東京軍法會議	六十圓 二、九、二〇
青木愛彦	六、			横鎭軍法會議	五十五圓 三、三、三
鈴木忠助	三七、二	瑞八		横鎭軍法會議	五十五圓 三、三、三
小笠原武臣	三〇、九			横鎭軍法會議	五十五圓 三、三、三
成田和次郎	四〇、二	從七 瑞六		横鎭軍法會議（兵曹長）	四十六圓 三、三、二

海軍監獄看守

氏名	年齢	外國勳章	位勳功	現職	現俸給年月日
須藤榮治	四、	旭七 瑞八 功七		横須賀刑務所	六十圓 三、三、三
猪狩直吉	四〇、二	旭八		横須賀刑務所	六十圓 二、九、二〇
濱田亮之	四二、一			横須賀刑務所	六十圓 二、九、二〇
佐藤喜代志	三九、二	瑞七 旭八		横須賀刑務所	六十圓 三、三、三
大槻長五郎	四一、七	瑞七 旭八		横須賀刑務所	五十五圓 三、三、三
中山太組	四三、一	旭七 瑞八		横須賀刑務所	五十五圓 三、三、三
木野丈吉	四七、一〇	旭七		横須賀刑務所	五十五圓 三、三、三
山田治市郎	元、	瑞七 旭八		横須賀刑務所	五十五圓 三、三、三

横須賀刑務所	旭七 瑞八	川井賢太郎	五十圓 三九、三〇	三六、二
横須賀刑務所	旭八	飯村豊三郎	五十圓 三九、三〇	四〇、六
横須賀刑務所	瑞七	杉本喜之助	四十六圓 三九、三〇	三六、二
横須賀刑務所	旭七	佐藤清吉	四十六圓 三九、三〇	三四、四
横須賀刑務所	瑞八	角田幸次	四十六圓 三三、三三	三七、八

横須賀刑務所	旭七	高橋恂治	四十三圓 三三、三三	三四、一〇

兼海軍監獄看守

氏名	年齢	現職	兼職年月日	本職	外國勳章位勳功

吳鎭守府所管

海軍書記

氏名	年齡	現職	現俸給年月日	外國勳章	位勳功
福垣金則	四九	燃料廠平壤鑛業部	一級俸 八、六、三〇 二、四、一		從七 瑞六 旭七
赤松悅藏	四一	吳經理部第二課兼第一課	二級俸 三、三、三		瑞七
大野繁次郎	四八	燃料廠會計部	三級俸 一〇、九、三〇		旭七 瑞七
河合利雄	四三	燃料廠會計部	三級俸 一二、三、三		瑞七
井手榮太郎	五三	燃料廠採炭部	三級俸 一二、三、三		
窪田勘一	四一	燃料廠平壤鑛業部	三級俸 一二、九、三〇		

| | | |

吳工廠會計部	五級俸 二九、三〇	瑞八	永武壽之助	四二、九		
吳工廠會計部	五級俸 二九、三〇	瑞八	吉田繁	三七、八		
吳工廠會計部	五級俸 二九、三〇		二階堂德三	三二、二		
吳人事部	五級俸 二九、三〇	瑞八	芦田祐一	三三、一〇		
吳工廠會計部	五級俸 三二、三三		可兒立輔	三七、五		
燃料廠採炭部	五級俸 三二、三三	旭七	岩崎政次郎	四五、六		
吳軍需部	五級俸 三二、三三	旭七 功七	鳴戸勘三郎	四五、七		
燃料廠會計部	五級俸 三二、三三	旭七 瑞八	粟屋安之進	五一、		
吳經理部第二課兼第一課	五級俸 三二、三三	瑞八	宮垣內壽信	三二、二		
吳經理部第一課兼第二課	五級俸 三二、三三	瑞八	溝口多事見	三二、五		
吳工廠造機部	九級俸 三三、三		太田謙吉	四五、四		
廣工廠會計部	五級俸 二九、三〇		田中義雄	三七、四		
廣工廠航空機部	五級俸 三九、三〇		小野田茂雄	三二、		
吳建築部第一課	五級俸 二九、三〇	瑞八	平坂藤藏	三六、六		
吳建築部第一課勤務	五級俸 二九、三〇		奧田金市	三五、		

吳人事部	五級俸 二九、三〇		大上豪夫	三四、一		
燃料廠採炭部	五級俸 二九、三〇		河野龍藏	三六、一		
吳經理部第二課	五級俸 二九、三〇		宮原倭雄	三三、四		
燃料廠會計部	五級俸 二九、三〇		佐々木正二	四四、三		
吳建築部第一課	五級俸 三二、三三		三木一雄	三四、一〇		
吳工廠總務部	五級俸 三二、三三		赤川惣作	三二、四		
吳工廠總務部勤務	五級俸 三二、三三		佐川與一	三四、		
吳工廠會計部	五級俸 三二、三三	旭七 功七	原虎一	四二、六		
吳工廠會計部	五級俸 三二、三三		浪花幸	三六、六		
吳鎭守府文庫主管附	五級俸 三二、三三		青盛四方吉	三二、九		
吳鎭守府文庫主管附	五級俸 三二、三三		原健造	三六、二		
燃料廠會計部	五級俸 三二、三三		榎宮宇吉	三七、七		
吳工廠會計部	五級俸 三二、三三		野間松吉	三九、六		
吳工廠總務部勤務	五級俸 三二、三三	瑞八	福井嘉一	三四、七		

| | | |

吳工廠總務部	六級俸	旭七瑞七	田中保治	三二、六
吳工廠電氣實驗部	六級俸		矢田邊光造	三七、六
吳軍需部	六級俸		熊佐祿二	三六、五
吳經理部	六級俸	瑞八	谷口啓六	四〇、三
吳軍需部	六級俸		樫原勉	三一、八
廣工廠會計部	六級俸		工原安藏	二九、八
吳工廠水雷部勤務	六級俸		佐伯花二	三六、五

廣工廠機關研究部	七十圓		内藤齊一	三一、七
吳經理部第一課	七十圓		小野宗一	三〇、六
吳建築部舞鶴出張所兼舞鶴要港部	七十圓		山崎登	二七、
吳工廠造船部	七十圓		松木建次	二七、

呉病院

廣工廠會計部	七級俸	平本龜一	一八、四	
呉工廠會計部	七級俸	金本眞澄	二六、一	
呉工廠會計部	七級俸	原田奉範	三三、二	
呉經理部	七級俸	大喜多祥房	三〇、八	
呉建築部第一課勤務	七級俸	京條信夫	二九、三	
	七十圓	山川武夫	三七、一	

呉工廠會計部	八級俸	越智通高	三〇、三	
呉工廠造船部勤務	八級俸	井上寬二	二八、二	
燃料廠製油部	八級俸	石丸五郎	二六、	
呉工廠總務部	八級俸	山浦末三	二六、一〇	

兼任

現職	兼任年月日	本官	外國勳章	位勳功	氏名	年齡
吳鎭守府	七、八、一〇	海軍錄事		從七瑞八	森井光雄	四、三