

岩手縣下

(廿) 佐、齋、澤

姓 名	職 業	店 舖 又 ハ 住 所 所 在 地	開 業 年 月	正 味 身 代	商 內 高 或 ハ 收 入	信 用 程 度 順 位	參 考		取 調 年 月
							所 得 稅 年 度	金 額	
佐川六助	元運送	盛岡、盛岡驛前	.....	X	X	Ca	.....	11, 7	円
佐野忠太郎	海産物雜貨	上閉伊、釜石町	先代	S	X	Ca	11	27	" "
" 文五郎	石油漁具船具	全、全	21年前	X	O	Da	11	50	" "
佐々木徳太郎	果實洋酒罐詰	盛岡、材木町	先代	P	O	Ca	10	445	" 1
" 千代吉	米穀肥料	膽澤、前澤町	全上	P	J	Ca	.....	" "	" "
① " 忠作	砂糖醬油石油	江刺、岩谷堂町	全上	M	M	Ca	11	573	12, 1
" 忠次郎	運送	稗貫、花巻町	32年前	U	Q	Ca	.....	11, 1	" "
" 勝一郎	酒造	膽澤、白山村	" "	P	R	Ca	.....	10, 1	" "
" 勝三郎	砂糖麥粉陶器	全、水澤町	49 "	Q	P	Ca	.....	" "	" "
" 貫登	郵便取扱	上閉伊、宮守村	.....	R	U	Ca	.....	" "	" "
" 勘次郎	電器機及請負	盛岡、吳服、一〇	27年前	V	R	Ca	10	18	" 2
" ヨネ	洋酒雜貨	膽澤、水澤町	25 "	T	Q	Ca	.....	11, 7	" "
" 太郎	酒乾物雜貨	盛岡、新田町	22 "	U	O	Ca	.....	" "	" "
" 太左衛門	鹽味噌醬油	膽澤、前澤町	32 "	O	S	Ca	.....	" "	" "
" 辰之助	履物	西磐井、一關町	先代	R	R	Ca	.....	" "	" "
" 猛	洋雜貨護謨靴	全、全	全上	R	Q	Ca	.....	" 2	" "
" 宗次郎	鹽元賣捌荒物	盛岡、長町	全上	L	M	Ca	10	261	" "
" 宇太郎	五十集物	全、紺屋町	36年前	Q	Q	Ca	10	201	" "
" 卯太郎	洋雜貨會社員	全、肴町	先代	K	O <sup>收</sup> X	Ca	10	1,051	" "
" 卯太郎	菓子	膽澤、前澤町	36年前	S	R	Ca	.....	" 7	" "
" 源助	陶器漆器	全、水澤町	先代	S	S	Ca	.....	" "	" "
" 武兵衛	酒醬油	全、前澤町	30年前	Q	S <sup>收</sup> U	Ca	.....	" "	" "
" 喜兵衛	紙荒物書籍	江刺、岩谷堂町	29 "	R	Q	Ca	.....	" "	" "
" 喜吉太郎	新古服及羅紗	盛岡、肴、三丁目	先代	R	Q	Ca	10	29	" 1
" 謹吾	地主貸金	上閉伊、宮守村	.....	J	R	Ca	.....	10, 1	" "
" 勇吉	貸金會社員	全、遠野町	.....	N	X	Ca	.....	11, 1	" "
" 庄兵衛	金物硝子洋灰	膽澤、水澤町	先代	P	P	Ca	10	151	" 7
" 祝壽	酒造	西磐井、一關町	40年前	P	Q	Ca	.....	12, 1	" "
" 碩治	農	全、油島村	.....	N	X	Ca	.....	11, 7	" "
" 仙助	書籍文具	盛岡、吳服町	15年前	Q	R	Ca	10	109	12, 2
" 善八	酒食料品	全、全	37 "	X	P	Da	.....	11, 2	" "
齋藤 仁助	綿糸太物毛糸	全、十三日、一五	先代	O	K	Ca	10	563	" "
" 徳右衛門	吳服太物	下閉伊、宮古町	全上	P	P	Ca	11	90	" 8
" 與助	海産物	全、全	21年前	S	M	Ca	11	133	" "
" 太郎	米穀肥料	和賀、黒澤尻町	63 "	X	P	Da	10	67	" "
" 惣一郎	醬油釀造	全、全	數代前	P	X	Ca	.....	10, 1	" "
" 万太郎	土木建築請負	岩手、厨川村	31年前	S	X	Ca	.....	11, 7	" "
" 慶四郎	旅宿	西磐井、一關町	20 "	R	S	Ca	.....	" "	" "
" 幸右衛門	漁網兼木材	江刺、岩谷堂町	46 "	S	R	Ca	.....	" "	" "
" 儀兵衛	木炭枕木	岩手、沼宮内町	43 "	K	Q	Ba	.....	12, 1	" "
澤田 權右衛門	冷藏業	上閉伊、釜石町	13 "	X	X	Da	11	24	11, 2
" 久兵衛	洋物及蠟燭	和賀、黒澤尻町	32 "	Q	R	Ca	10	106	" 7

① 營業ハ合資組織ニテ經營ス



姓 名	職 業	店 鋪 又 住 所 所 在 地	開 業 年 月	正 味 身 代	商 內 高 或 入 收 入	信 用 程 度 順 位	參 考		取 調 年 月
							所 得 稅 年 度	金 額	
澤 口 勇 平	貸金兼自轉車	盛岡、六日、九八	先々代	Q	Q	Ca	10	17	12, 2
澤 藤 伊 太 郎	樽 材	和賀、黑澤尻町	25 年前	X	Q	Ca		.....	11, 2
” 半 兵 衛	地主郵便扱	全、全	.....	M	X	Ca	10	444	” 7
” 倉 治 郎	木炭吳服	二戸、福岡町	先 代	T	O	Ca		.....	12, 1
” 彌 四 郎	菓子砂糖	和賀、黑澤尻町	59 年前	S	R	Da		.....	” ”
” 清 吉 吉	小間物雜貨	全、全	41 ”	P	Q	Ca		.....	” ”
” 善 吉 彌	製 材	盛岡、新築地、四	27 ”	Q	P	Ca	10	298	” ”
坂 井 敬 彌	(俗)反物醬油	氣仙、高田町	先々代	O	Q	Ca		.....	11, 1
坂 水 謙 治 郎	會 社 員	盛岡、内加賀野小路	.....	Y	X	Ca	10	41	” ”
坂 本 謙 治 郎	吳 服	西磐井、一關町	67 年前	X	Q	Da		.....	12, 1
” 吉 兵 衛	小間物雜貨	盛岡、八日町	38 ”	R	Q	Ca		.....	11, 1
” 正 三 郎	木 材	稗貫、花卷町	29 ”	X	X	Da		.....	” ”
榊 正 安 藏	モ ス リ ン	盛岡、本町	15 ”	X	Q	Ca		.....	” ”
” 文 次 郎	吳 服 太 物	全、肴、八五	先 代	X	K	Ca	10	1,016	” ”
柵 山 仁 太 郎	米 穀 肥 料	岩手、沼宮内町	全 上	X	X	Ca		.....	10, 7
櫻 井 權 藏	米 穀	膽澤、水澤町	48 年前	R	O	Ca	11	119	11, 8
(キ)									
木 村 房 之 助	洋物小間物	盛岡、本町	22 年前	S	R	Ca		.....	11, 7
” 七 藏 郎	荒 物	西磐井、一關町	27 ”	S	Q	Ca		.....	” ”
” 新 次 郎	貸 金 兼 質	和賀、黑澤尻町	先 代	M	R 收 X	Ca	10	260	” ”
紀 谷 佐 太 郎	回漕委託賣買	上閉伊、釜石町	10 年前	S	O	Ca	11	380	” 1
紀 絹 齋 治 郎	荒 物 雜 貨	膽澤、前澤町	28 ”	S	R	Ca		.....	” 7
菊 池 平 治 郎	運 送	上閉伊、宮守村	18 ”	R	X	Ca		.....	10, 1
” 十 一 郎	菓 子	盛岡、肴、七〇	11 ”	X	Q	Da		.....	12, 1
” 藤 三 郎	荒 物 雜 貨	和賀、黑澤尻町	15 ”	S	R	Ca		.....	10, 1
” 利 藏	藥種洋酒罐詰	膽澤、水澤町	21 ”	X	Q	Ea	11	56	11, 8
” 長 兵 衛	漁 網	江刺、岩谷堂町	先 代	R	Q	Ca		.....	10, 1
” 長 右 衛 門	(懶)酒醬油醸造	下閉伊、宮古町	.....	X	X	Da	11	240	11, 7
” 民 次 郎	毛皮木材木炭	稗貫、石鳥谷町	41 年前	R	N	Ca		.....	10, 2
” 萬 藏	砂糖味噌麥粉	江刺、岩谷堂町	先 代	N	O	Ca	11	585	12, 1
” 堅 治 郎	(俗)漁 網	膽澤、水澤町	.....	Q	Q	Ca		.....	11, 7
” 慶 次 郎	地主會社員	紫波、德田村	.....	K	Q	Ca		.....	” 1
” 福 藏	漁 網	膽澤、姉體村	28 年前	S	N	Ca		.....	” ”
” 五 左 衛 門	海產雜貨生糸	盛岡、十三日町	37 ”	S	P	Ca		.....	” 7
” 金 兵 衛	吳 服	膽澤、前澤町	先 代	T	R	Ca		.....	” ”
” 有 隣	貸 金	全、全	.....	M	S	Ca		.....	” 1
” 正 次 郎	酒 罐 詰 肥 料	稗貫、石鳥谷町	先 代	P	O	Ca		.....	” ”
” 茂 助	米 穀 肥 料	盛岡、仙北、七九	45 年前	R	P	Ca		.....	” ”
” 甚 五 郎	荒 物 鹽	和賀、黑澤尻町	31 ”	Q	R	Ca	10	56	” 7
” 盛 一 郎	運 送	上閉伊、宮守村	12 ”	R	X	Ca		.....	” ”
” 善 平 平	旅 宿	盛岡、大澤河原小路	36 ”	X	X	Ca		.....	” ”
金 田 一 直 太 郎	會 社 員	全、内丸町	.....	X	X	Ca	10	588	” 1

岩手縣下

(廿、キ)

澤、坂、榊、柵、櫻、木、紀、絹、菊、金

山形

利田

香森

北三

樽太

外人



岩手縣下

(キ、メ、ミ、シ) 金、目、三、道、水、皆、宮、清、柴、東

姓 名	職 業	店 舖 又 ハ 住 所 所 在 地	開 業 年 月	正 味 身 代	商 內 高 或 ハ 入 收 入	信 用 程 度 ノ 位 順	參 考		取 調 年 月
							所 得 稅 年 度	金 額	
金田一 光	會 社 員	盛岡、大清水小路	.....	Y	X	Ca	10	20	11, 1
” 真 助	藥 度 量 器 文 具	全、四ツ谷、三四	先 代	Q	Q	Ca	10	37	” ”
(メ) 目時秀太郎	海 産 物 漬 物	盛岡、鷹匠小路、九二	先 代	R	O	Ca	10	78	11, 2
(ミ) 三鬼鏗太郎	會 社 員	稗貫、花卷町	.....	X	T	Ca	10	118	11, 2
三上甚右衛門	農	下閉伊、岩泉町	.....	S	X	Ca	.....	” ”	” ”
三神禮助	會 社 員	西磐井、一關町	.....	Q	X	Ca	.....	” ”	” ”
①三田義一	梯銃砲火藥	盛岡、内丸、三四	52 年前	E	A	Ba	.....	12, 1	12, 1
” 新八	小 間 物 文 具	稗貫、花卷町	59 ”	Q	R	Ca	.....	11, 7	11, 7
三浦保藏	酒 造	和賀、黒澤尻町	54 ”	O	Q	Ca	10	86	” ”
” 大藏	吳 服 太 物	西磐井、一關町	22 ”	Y	S	Da	.....	” 1	” 1
” 清吉	雜 穀 及 麻	膽澤、前澤町	41 ”	P	J	Ca	.....	” ”	” ”
” 專治	元 會 社 員	和賀、黒澤尻町	.....	X	X	Ea	.....	” ”	” ”
道又勇助	酒 造	上閉伊、大槌町	17 年前	X	O	Ca	.....	12, 1	12, 1
水原豊次郎	洋酒罐詰洋灰	盛岡、十三日、三三	29 ”	Q	P	Ca	10	37	11, 1
水上助三郎	漁 業	氣仙、吉濱村	42 ”	H	O	Ba	.....	” ”	” ”
水野仁兵衛	酒 造 兼 米 穀	全、盛町	51 ”	P	P	Ca	.....	” ”	” ”
水川哲平	太 物 綿 糸	東磐井、藤澤町	先 代	—	X	Ea	.....	” ”	” ”
” 甚藏	吳 服 太 物	全、全	先々代	R	R	Ca	.....	” ”	” ”
宮 甚平吉	麥粉菓子雜貨	稗貫、花卷町	31 年前	Q	L	Ca	10	473	” ”
” 善次郎	會 社 員	盛岡、十三日町	.....	X	X	Ca	.....	10, 7	10, 7
宮沼三平	太 物 雜 貨	全、川原町	20 年前	U	Q	Ca	.....	11, 2	11, 2
宮川豊吉	自 轉 車	稗貫、花卷町	15 ”	S	X	Ca	.....	” ”	” ”
宮田友太郎	麵 麩 菓 子	盛岡、三戸、二〇一	32 ”	X	P	Ca	10	45	” ”
” 隆太郎	吳 服	全、材木、四一	68 ”	X	L	Ca	10	350	” ”
” 辰之助	疊表荒物雜貨	全、茅、七四	13 ”	R	R	Ca	10	29	” ”
宮野喜兵衛	足袋及煙草	全、鉈屋、四二	28 ”	T	S	Ca	.....	” ”	” ”
宮澤恒治	元 會 社 員	稗貫、花卷町	.....	X	X	Ca	.....	12, 1	12, 1
” 直治	雜 貨 石 油	全、全	維新前	善次参照	L	Ba	10	628	11, 1
” 右八	酒 類	全、全	16 年前	①S	S	Da	.....	” 7	” 7
” 安太郎	食 品 洋 菓 子	全、全	12 ”	S	Q	Ca	10	41	” 1
” 政次郎	銅 鐵 金 物	全、全	11 ”	O	Q	Ca	10	213	” ”
” 善治	(俗)石 油 雜 貨	全、全	維新前	H	L	Ba	.....	” ”	” ”
(シ) 清水貞五郎	吳 服 太 物	西磐井、一關町	13 年前	U	Q	Ca	.....	11, 2	11, 2
柴田長次郎	酒 漬 物	江刺、岩谷堂町	先 代	U	R	Ca	.....	” ”	” ”
” 鶴藏	染 色	和賀、黒澤尻、里分	44 年前	X	X	Ca	.....	” ”	” ”
” 定次郎	吳 服	盛岡、上衆小路	23 ”	Y	P	Da	.....	” ”	” ”
” 兵一郎	全 上	岩手、沼宮内町	57 ”	J	P <sup>收</sup> R	Ca	.....	12, 1	12, 1
東海林仲左衛門	元 吳 服	西磐井、山ノ目村	.....	Q	V	Ca	.....	10, 7	10, 7
” 明二郎	砂 糖 石 油 鹽 捌	全、中里村	27 年前	O	M	Ca	.....	11, 7	11, 7

① 北海道及東京 = 支店ヲ有ス其部参照



姓 名	職 業	店 舖 又 ハ 住 所 所 在 地	開 業 年 月	正 味 身 代	商 內 高 或 ハ 入 收 入	信 用 程 度 順 位	參 考		取 調 年 月
							所 得 稅 年 度	金 額	
白石 千ヨ	藥種酒罐詰	東磐井、千厩町	27年前	R	Q	Ca	10	48	11, 8
篠田 米吉	木 材 枕 木	下閉伊、宮古町	14 "	K	G	Ca	11	2,505	" 7
島 和右衛門	荒物雜貨味噌	稗貫、花卷町	先 代	N	S收T	Ca	10	100	12, 1
島 香 晋 平	海 產 物 漁 業	下閉伊、宮古町	41年前	X	M	Da	11	18	11, 8
穴 戸 治右衛門	陶 器 硝 子	盛岡、肴、四	10 "	T	R	Ca		.....	" 7
下斗米耕 造	洋 物	全、内丸、四三	22 "	S	S	Ca		.....	" 1
(七)									
日影館 榮 八	米 穀	二戸、一戸町	47年前	Q	P	Ca		.....	11, 1
樋口 豐 文	元 貨 金	膽澤、水澤町	.....	O	X	Ca	11	209	" 8
" 晟 晤	會 社 員	全、全	.....	Q	U	Ca		.....	" "
廣瀬 爲 久	全 上	和賀、岩崎村	.....	X	X	Ca		.....	" "
東山 豐 作	川 魚 食 料 品	盛岡、新築地	23年前	T	R	Ca		.....	12, 1
平井 範 助	味噌醬油	紫波、日詰町	維新前	Y	X	Da	10	568	11, 2
" 德 次 郎	製 皮	二戸、一戸町	54年前	R	R	Ca		.....	" "
" 直 衛	酒 造	紫波、日詰町	20 "	P	P	Ca	10	67	" "
" 直 泰 藏	元 酒 造	盛岡、油町	.....	X	X	Ca		.....	" "
平賀 德 次 郎	吳 服	稗貫、花卷町	先々代	X	R	Da		.....	12, 1
" 千 代 吉	味 噌 醬 油	全、全	先 代	M	Q	Ca	10	297	11, 2
平野 八 兵 衛	味 噌 醬 油 酒	盛岡、新穀町	300年前	X	R	Da		.....	10, 7
" 良 兵 衛	雜穀乾物果實	和賀、黑澤尻町	先 代	R	P	Ca	10	71	11, 7
" 嘉 兵 衛	俗菓子乾物	盛岡、穀町	20年前	Q	M	Ca	10	52	12, 2
" 又 喜 三 郎	米 穀 肥 料	全、新穀町	13 "	X	N	Da		.....	10, 1
" 金 八 藏	薪 炭	全、山岸町	先 代	R	Q	Ca	10	41	11, 2
" 出 新 榮	糊紙類茶皮具	全、肴、一一	維新前	X	P	Da	10	74	" "
平澤 榮 助	筒金物洋灰	全、全、四七	15年前	Q	M	Ca	10	14	" "
平菱 谷 享 兵	砂 糖 果 物	西磐井、一關町	先 代	R	Q	Ca		.....	12, 1
" 會 社 員		膽澤、水澤町	.....	R	U	Ca		.....	11, 1
" 吳 服		全、全	36年前	P	O	Ca	11	373	" 8
(七)									
本宮 龍 太 郎	材 木	二戸、一戸町	先 代	L	P	Ca		.....	11, 7
" 武 次 郎	菓 子	全、全	18年前	T	T	Ca		.....	" "
" 佐 七 郎	農 兼 麴 製 造	全、全	.....	Q	X	Ca		.....	" "
守屋 清 司	小 間 物 雜 貨	西磐井、一關町	10年前	R	Q	Ca		.....	10, 1
森 政 吉 郎	鋼 鐵 金 物	盛岡、本町	先 代	Y	O	Da	10	136	11, 2
" 万 次 郎	履 物	全、紺屋、九	18年前	U	R	Ca		.....	" 7
" 善 五 郎	海 產 物	全、鷹匠小路、九〇	先 代	U	S	Ca		.....	10, 1
(七)									
瀨川 兆 次 郎	酒 食 料 品	稗貫、花卷町	14年前	O	Q	Ca	10	233	11, 7
" 彌 右 衛 門	農 兼 會 社 員	全、全	.....	Y	X	Da	10	1,497	" 1
" 松 次 郎	農 兼 貨 金	全、全	.....	Q	X	Ca		.....	12, 1
" 彦 助	米 穀 肥 料	全、全	30年前	Q	Q	Ca		.....	" "
關 兼 次 郎	吳 服 太 物	盛岡、八日、四四	13 "	T	S	Da		.....	11, 1

岩手縣下

(シ、ヒ、モ、セ)

白、篠、島、穴、下、日、廣、東、平、菱、本、守、森、瀨、關

山形

利田

香森

北山

樽本

外倉



岩手縣下 (又) 菅、菅、住、鈴

姓 名	職 業	店 舖 又 住 所 所 在 地	開 業 年 月	正 味 身 代	商 內 高 或 入 收 入	信 用 程 度 / 順 位	參 考		取 調 年 月
							所 得 稅 年 度	金 額	
關 政 光	運 送	盛岡、八日、四四	19 年前	U	Q	Ca		..... 11, 1	
” 喜 代 治	吳 服 太 物	稗貫、石鳥谷町	35 ”	O	P	Ca		..... ” 2	
關 口 藤 右衛門	酒 造	盛岡、仙北町	3 代前	X	J	Ca	10	4,683 ” 7	
(又) 菅 原 東 助	學 校 用 品 雜 貨	下閉伊、宮古町	39 年前	T	P	Ca	11	80 11, 8	
” 篤 五 郎	雜 貨 荒 物	西磐井、花泉驛前	31 ”	Q	T	Ca		..... ” 1	
” 隆 一 郎	會 社 員	江刺、岩谷堂町	.....	Y	X	Ca	11	265 12, 1	
” 太 郎 平	酒 食 品 雜 貨 茶	西磐井、一關町	34 年前	W	R	Da		..... 11, 8	
” 熊 吉 郎	木 綿	膽澤、前澤町	32 ”	T	S	Ca		..... 10, 1	
” 源 三 郎	米 穀	全、水澤町	.....	S	P	Ca	11	107 11, 8	
” 權 安 傳	金 物 材 木 衡 器	江刺、岩谷堂町	40 年前	Q	Q	Ca		..... ” ”	
” 喜 七 郎	吳 服 太 物 古 着	和賀、黑澤尻町	23 ”	R	N	Ca		..... ” 1	
” 新 十 郎	薪 炭 食 品 雜 貨	全、湯田村	15 ”	Q	M	Ca		..... 12, 1	
” 善 六 郎	雜 穀 製 粉	西磐井、一關町	48 ”	Y	P	Ca		..... 11, 7	
” 助 五 郎	砂 糖 麥 粉 陶 器	江刺、岩谷堂町	32 ”	R	P	Ca	11	49 12, 1	
菅 野 伊 太 郎	米 穀 兼 會 社 員	氣仙、世田米村	先 代	M	O	Ca		..... ” ”	
” 林 松 郎	米 穀	西磐井、一關町	33 年前	R	P	Ca		..... ” 7	
” 與 八 郎	吳 服 石 油 醬 油	氣仙、高田町	57 ”	M	M	Ca		..... 10, 7	
” 重 雄 藏	洋 品 雜 貨	西磐井、一關町	28 ”	T	R	Ca		..... 11, 7	
住 吉 木 健 德 助	藥 種 賣 藥	膽澤、水澤町	21 ”	Q	P	Ca	11	136 ” 8	
” 嘉 右衛門	砂 糖 麥 粉 酒 類	紫波、日詰町	16 ”	R	O	Ca		..... ” ”	
” 勝 二 藏	農 具 鍛 冶 職	盛岡、川原、八八	先 代	S	R	Ca		..... ” ”	
” 要 藏	吳 服 太 物	氣仙、盛町	27 年前	Q	R	Ca		..... 10, 1	
” 由 松 吉	菓 子	盛岡、本町	22 ”	S	Q	Ca	10	50 11, 1	
” 多 助	漁 網	膽澤、水澤町	.....	X	X	Da		..... ” ”	
” 惣 助	酒 造	西磐井、一關町	41 年前	P	Q	Ca		..... 12, 2	
” 榮 六 郎	農	膽澤、白山村	.....	S	V	Ca		..... 10, 2	
” 呈 三 郎	時 計 蓄 音 器	西磐井、一關町	12 年前	T	T	Ca		..... 12, 2	
” 貞 藏	製 板 材 木	全、山ノ目村	先 代	O	X	Ca		..... 11, 2	
” 貞 吉	醬 油 味 噌	膽澤、水澤町	65 年前	P	Q	Ca	11	269 ” 8	
” 金 之 助	洋 小 間 物	全、全	48 ”	S	T	Ca		..... 10, 1	
” 章 助	木 材 建 築 請 負	西磐井、平泉村	21 ”	X	X	Da		..... 11, 1	
” 兵 右衛門	酒 造	氣仙、盛町	.....	O	P	Ca		..... ” 7	
” 兵 右衛門	海 產 物	膽澤、水澤町	51 年前	P	N	Ca	11	288 ” 8	



山形

利田

香森

北山

榎本

外合司



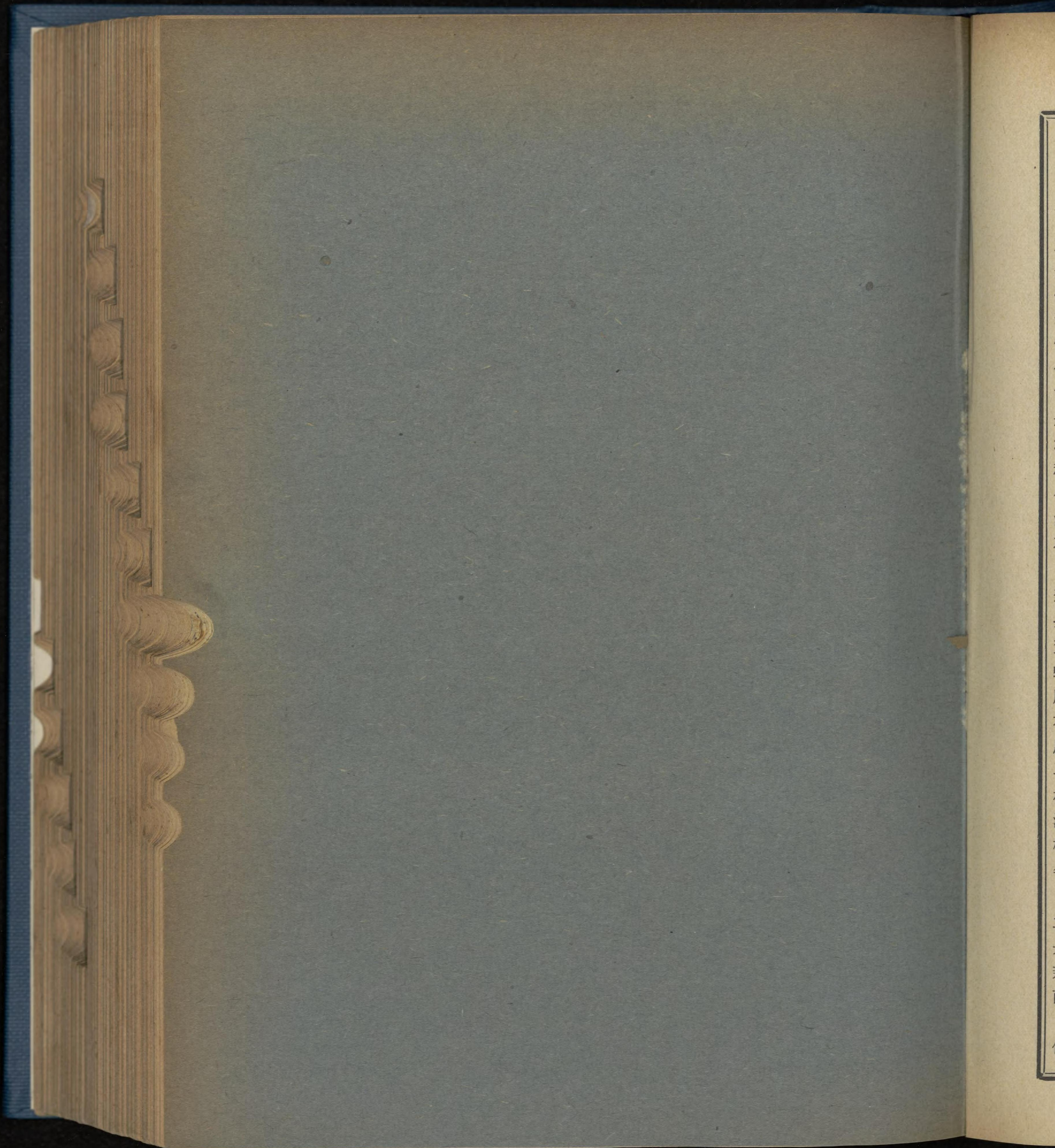

三  
未  
作  
初  
作  
作  
下  
共  
木  
和  
本  
注  
不  
不  
十  
三  
蚌  
月  
不  
月  
且  
本  
注  
木  
全  
二  
大  
来  
百  
作



山形縣下  
苗字頭索引  
(イロハ順)  
エ—ス

江…………… <sup>頁</sup> 23	三(ミ=重出)…………… <sup>頁</sup> 30	下…………… <sup>頁</sup> 33
海(ウ=重出)……………”	<b>キ</b> 之部	新(ニ=重出)……………”
榎……………”	木……………30	<b>ヒ</b> 之部
遠……………”	喜……………”	日……………33
<b>テ</b> 之部	清(シ=重出)……………”	檜……………”
手……………24	北……………”	樋……………”
寺……………”	菊……………31	廣……………”
<b>ア</b> 之部	岸……………”	平(タ=重出)……………”
安……………24	<b>ユ</b> 之部	久……………34
阿……………”	湯……………31	引……………”
我……………25	結……………”	<b>モ</b> 之部
相……………”	<b>ミ</b> 之部	最……………34
會……………”	三(サ=重出)……………31	諸……………”
青……………”	見……………”	本(ホ=重出)……………”
粟……………”	水……………”	森……………”
赤……………”	湖……………32	門(カ=重出)……………”
明……………26	嶺……………”	<b>セ</b> 之部
茜……………”	皆……………”	瀨……………34
荒……………”	宮……………”	關……………”
嵐……………”	<b>シ</b> 之部	<b>ス</b> 之部
淺……………”	四……………32	須……………34
朝……………”	志……………”	諏……………”
秋……………”	清(キ=重出)……………”	菅……………”
芦……………”	斯……………”	砂……………35
<b>サ</b> 之部	城……………”	杉……………”
左……………26	柴……………”	角……………”
佐……………”	東……………”	鈴……………”
齋……………29	鹽……………”	
澤……………”	鹿(カ=重出)……………”	
坂……………”	庄……………”	
酒……………30	情……………”	
堺……………”	設……………33	
眞(マ=重出)……………”	品……………”	
皿……………”	白……………”	
寒……………”	島……………”	
櫻……………”	澁……………”	
笹……………”	宍……………”	



<b>山形縣下</b>		上 (カ=重出) 頁18	川 頁10	眞 (マ=重出) 頁30	會 頁15
<b>苗字頭索引</b>		植	河	寒	<b>夕之部</b>
(五十音順)		歌	<b>キ之部</b>	皿	田 12
<b>ア之部</b>		海 (エ=重出)	木 30	澤 29	多 13
安 頁24		梅	喜	三 (ミ=重出) 30	平 (ヒ=重出)
阿		漆	菊 31	<b>シ之部</b>	高
我 25		<b>エ及ヱ之部</b>	岸	四 32	瀧 15
相		江 23	北 30	志	竹
會		海 (ウ=重出)	清 (シ=重出)	清 (キ=重出)	武 (ム=重出)
青		榎	<b>ク之部</b>	斯	只 14
赤		遠	九 18	鹽	達
明 26		<b>ヲ及オ之部</b>	工	鹿 (カ=重出)	種
茜		小 (コ=重出) 7	杳 19	穴 33	玉
秋		尾	草	設	垂 13
淺		大	國	品	丹 (=重出) 15
朝		太 8	窪	柴 32	<b>チ之部</b>
芦		岡	藏	澁 33	千 7
荒		奥	栗	島	地
嵐		萩 9	黒	下	近 (コ=重出)
粟 25		押	<b>コ之部</b>	庄 32	<b>ツ之部</b>
<b>イ及ヰ之部</b>	<b>カ之部</b>	小 (ヲ=重出) 22	兒 23	東	塚 15
五 1	加 10	吾	後	情	佃
井	香	後	郷	白 33	土 (ト=重出)
伊	鹿 (シ=重出)	郷	越	城 32	椿
猪 2	鏡	越	今 (イ=重出)	新 (=重出) 33	鶴
飯	柿 11	今 (イ=重出)	近 (チ=重出)	<b>ス之部</b>	<b>テ之部</b>
池 3	風	近 (チ=重出)	<b>サ之部</b>	須 34	手 24
石	柏	<b>サ之部</b>	左 26	諷	寺
板 2	粕	左 26	佐	菅	<b>ト之部</b>
市	片 10	佐	齋 29	杉 35	戸 6
稻	門 (モ=重出)	齋 29	坂	鈴	土 (ツ=重出)
今 (コ=重出)	叶 11	坂	酒 30	砂	外
色	金	酒 30	堺	角	富 (フ=重出)
岩	兼	堺	櫻	<b>セ之部</b>	豐
<b>ウ之部</b>	鎌	櫻	笹	瀨 34	<b>ナ之部</b>
宇 18	上 (ウ=重出)	笹		關	那 16
卯	神			<b>ソ之部</b>	内

山形縣下 苗字頭索引 (五十音順) ア—ナ

利田  
青森  
北  
樽  
外  
外



山形縣下  
苗字頭索引  
(五十音順)  
ナ  
ワ

中.....16	久.....34	武(夕=重出).....17
仲.....17	平(夕=重出).....33	百.....”
永.....”	廣.....34	村.....”
長(ハ=重出).....”	<b>フ之部</b>	<b>モ之部</b>
成.....16	布.....21	最.....34
行.....17	富(ト=重出).....”	本(ホ=重出).....”
南.....”	普.....”	森.....”
<b>ニ之部</b>	深.....”	諸.....”
二.....5	福.....”	門(カ=重出).....”
丹(夕=重出).....”	藤.....”	<b>ヤ之部</b>
新(シ=重出).....”	船.....”	八.....19
西.....”	降.....”	矢.....”
<b>又之部</b>	古.....”	家.....”
沼.....7	<b>ホ之部</b>	山.....”
<b>ネ之部</b>	保.....5	<b>ユ之部</b>
根.....16	星.....6	湯.....31
<b>ノ之部</b>	細.....5	結.....”
野.....18	堀.....”	<b>ヨ之部</b>
登.....”	本(モ=重出).....6	横.....12
<b>ハ之部</b>	<b>マ之部</b>	吉.....”
羽.....3	眞(サ=重出).....20	米.....”
長(ナ=重出).....”	前.....”	萬.....11
芳.....4	牧.....”	<b>ワ之部</b>
橋.....5	楨.....”	和.....9
蜂.....4	舛.....21	若.....”
服.....”	增.....”	渡.....”
花.....”	松.....20	綿.....10
濱.....”	丸.....”	
早.....”	<b>ミ之部</b>	
林.....”	三(サ=重出).....31	
原.....”	見.....”	
半.....5	水.....”	
<b>ヒ之部</b>	湖.....32	
日.....33	皆.....”	
檜.....”	宮.....”	
樋.....”	嶺.....”	
引.....34	<b>ム之部</b>	



姓 名	職 業	店 鋪 又 住 所 所 在 地	開 業 年 月	正 味 身 代	商 內 高 或 八 入	信 用 程 度 順 位	參 考		取 調 年 月
							所 得 稅 年 度	金 額	
(イ、牛)									円
五百川作	助 金物貸金	山形、鍛冶、二〇	60 年前	H	X	Ca	.....	11,12	
五十嵐富	助 吳服太物	最上、新庄、萬場一七三	先 代	Q	P	Ca	.....	" 11	
" 和	吉 全 上	酒田、上内匠、三七	21 年前	Q	N	Ca	.....	" "	
" 米	藏 古着太物	最上、新庄、萬場、九五	19 "	U	P	Ca	.....	" "	
" 芳	治 小間物	全、全、十日町	3 代前	N	N	Ca	.....	" "	
" 太右衛門	書 籍 度 量 衡	山形、七日、五一六	維新前	O	M	Ca	.....	" 12	
" 太兵衛	吳服太物	酒田、檜物、二八	先 代	R	P	Ca	.....	" "	
" 宗助	硝 子	山形、横、一八一	28 年前	R	E	Ca	.....	" "	
" 政次郎	農 兼 會 社 員	東村山、金井村	.....	X	X	Ca	.....	" 11	
" 源三郎	吳服古着	最上、新庄、十日町	先々代	M	Q	Ca	.....	" "	
" 鐵野	貸 金	鶴岡、與力、一六	.....	J	E	Ca	.....	" "	
" 傳之丞	酒 造	酒田、下荒、三	先 代	M	O	Ca	.....	" "	
" 勇次郎	板硝子全器具	山形、旅籠、二五六	先々代	T	Q	Ca	.....	" 12	
" 十伸吉	(節)酒罐詰製糸	最上、新庄、驛前	17 年前	—	R	Da	.....	" 11	
" 兵太郎	石油砂糖荒物	最上、新庄、萬場一〇六	51 年前	Q	P	Ca	.....	" "	
" 善五郎	化粧品雜貨	鶴岡、上看町	先 代	S	S	Ca	.....	" "	
井上常佐	松 醬油肥料砂糖	最上、新庄、小田島	全 上	N	N	Ca	.....	" "	
" 佐吉	製 綿	鶴岡、吉住、乙一八	30 年前	R	Q	Ca	.....	" "	
" 金太郎	(節)玉糸製造	西村山、左澤、九〇一	24 "	X	X	Ca	.....	" 10	
" 金兵衛	質文具化粧品	東置賜、小松町	30 "	Y	Q	Ca	.....	" 11	
" 庄次郎	吳服太物	全、全	維新前	M	Q	Ca	.....	" "	
" 庄七郎	酒 造	全、全	先 代	G	M <sup>收</sup> X	Ca	.....	" "	
" 新助	吳服太物	西置賜、長井、新町	6 年前	T	S	Ca	.....	10,11	
伊東藤平	次 醬油釀造	山形、三日、七四	維新前	J	N	Ca	.....	11,12	
伊藤嘉直	次 會社員兼薪炭	北村山、大石田町	33 年前	Q	S <sup>收</sup> X	Ca	.....	" "	
" 直次郎	農 蠶 具 馬 具	最上、新庄町	17 "	R	R	Ca	.....	" 6	
" 丑吉	荒物雜貨	酒田、大工、一一	先 代	Q	Q	Ca	.....	" 11	
" 彌兵衛	酒荒物雜貨	西田川、溫海村	20 年前	U	E	Ca	.....	" "	
" 安治郎	綿品雜貨洋服	酒田、桶屋、三七	42 "	P	P	Ca	.....	" "	
" 又一郎	洋小間物洋服	鶴岡、一日市、五三	34 "	S	P	Ca	.....	" 5	
" 又太郎	會 社 員	全、家中新町	.....	Q	X	Ca	.....	" 11	
" 源藏	(節)農蠶具金物	北村山、楯岡町	19 年前	X	Q	Ca	.....	" "	
" 源兵衛	書籍衡器雜貨	東置賜、宮内町	4 代前	S	S	Ca	.....	" "	
" 源文吉	海產物肥料	西置賜、長井町	66 年前	P	P	Ca	.....	" 6	
" 正文八	洋酒罐詰醬油	山形、香澄、木實小路	28 "	T	Q	Ca	.....	" 12	
" 正四郎	自 轉 車	酒田、大工、三七	" "	P	E	Ca	.....	" 11	
" 茂太郎	地 主	南置賜、三澤村	.....	N	X	Ca	.....	" 10	
" 重次郎	石炭コークス	山形、宮、三九四	12 年前	S	S	Ca	.....	10,12	
" 重治	農 會 社 員	飽海、西荒瀬村	.....	N	X	Ca	.....	" 10	
" 眞治	家 具 雜 貨	北村山、楯岡町	11 年前	R	X	Ca	.....	11, 5	

山形縣下 (イ、牛) 五、井、伊

利田

青森

上野

樽木

外倉



山形縣下 (イ、中) 伊、猪、飯、色、市、岩、板、稻、今

姓 名	職 業	店 鋪 又 住 所 所 在 地	開 業 年 月	正 味 身 代	商 內 高 或 入 收 入	信 用 程 度 順 位	參 考		取 調 年 月
							所 得 稅 年 度	金 額	
伊藤甚作	土木建築請負	酒田、下内匠、一五	37年前	X	X	Ca	.....	円	11, 4
伊藤秀夫	醬油	山形、二日、二〇三	57 "	P	X <sup>收</sup> R	Ca	.....		" 12
伊藤彦太郎	金物屋根材料	全、十日、五二四	21 "	S	Q	Ca	.....		" "
伊藤善九郎	綿糸及小間物	鶴岡、五日、二〇	先々代	P	Q	Ca	.....		" 10
伊藤善次郎	醬油釀造	北村山、楯岡町	維新前	N	S	Ca	.....		12, 1
伊豆倉厚	石油荒物雜貨	全、全	28年前	R	Q	Ca	.....		11, 4
伊勢庄治郎	蠶種	全、全、二七六二	33 "	R	X	Ca	.....		" "
伊勢七郎	旅宿	山形、七日町	59 "	X	X	Ca	.....		" 12
猪俣政次郎	絹織物	米澤、下花澤上野町	先代	N	X	Ca	.....		12, 1
猪口熊太郎	機業	全、山上通、二四一六	16年前	V	X	Da	.....		11, 6
飯田甚右衛門	會社員	西村山、西山村	.....	Q	X	Ca	.....		" 11
飯野太四郎	材木	山形、旅籠、四八〇	先代	S	O	Ca	.....		" "
飯澤儀八	農兼蠶種	西置賜、長井、高堂町	.....	Q	X	Ca	.....		" 5
飯色部ミヤ	絹織物	米澤、越後番匠町	先代	Y	X	Da	.....		" 6
飯色摩勝力	會社員	全、上花澤信濃町	.....	S	V	Ca	.....		12, 1
市原平右衛門	醬油釀造	酒田、下荒、二二	先代	R	R	Ca	.....		11, 11
市原平三郎	吳服太物	全、天正寺、七	先々代	K	O	Ca	.....		" "
市川藤太郎	書籍	米澤、立、四三一三	33年前	P	P	Ca	.....		" 6
市川忠一	藥種染料	全、上花澤片町	先代	S	X	Ca	.....		" "
市村彌兵衛	陶磁器雜貨	山形、横、一五五	先々代	P	P	Ca	.....		" 11
市村小二郎	質兼小間物	全、六日、六九六	先代	Q	Q	Ca	.....		" "
市村喜兵衛	賣藥	全、十日、五七一	39年前	R	T	Ca	.....		" "
岩田藤吉	荻	全、宮町	51 "	O	Q	Ca	.....		" "
岩淵増藏	洋品雜貨化粧	全、七日町	4 "	X	O	Ca	.....		" 7
岩淵榮治	茶文房具	全、全、四九一	先代	M	P	Ca	.....		" "
板垣吉之	馬匹兼會社員	南村山、堀田村	.....	K	X	Ca	.....		" 5
板垣金太郎	小間物石油	東置賜、宮内、新町	68年前	R	S	Ca	.....		" 3
板垣清善	薪炭	鶴岡、一日市、甲一七	23 "	S	S	Ca	.....		" 11
板垣善常	青物果物	山形、香澄、木實小路	16 "	U	R	Ca	.....		" "
板垣常市	絹織物	米澤、長町	25 "	—	X	Da	.....		" 5
板垣和吉	和洋家具	山形、横、一八三	先代	P	X	Ca	.....		" 11
板垣和龜吉	吳服	全、旅籠、五一	31年前	O	Q	Ca	.....		" "
板垣善兵衛	米穀肥料	全、六日、六九八	先代	R	O	Ca	10	14	" "
板垣善三郎	元綿糸及吳服	全、全、七一	.....	G	P	Ca	11	1,106	" "
板垣善三郎	綿糸及吳服	全、全、七〇〇	先々代	L	O	Ca	11	418	" "
板垣久内	吳服及貸金	東置賜、小松町	19年前	L	R <sup>收</sup> X	Ca	.....		10, 12
板垣新太郎	靴鞆製造	山形、香澄、木實小路	15 "	R	Q	Ca	.....		" "
板垣井豐次	家具	米澤、長町	44 "	T	S	Ca	.....		11, 6
板垣龜治	酒造	東田川、宗村	先代	Q	N	Ca	11	142	" 12
板垣五郎	地主兼會社員	西村山、宮宿町	.....	H	X	Ba	.....		" 10
板垣恭藏	會社員	米澤、下花澤鐵砲町	.....	X	X	Ca	.....		" 5
板垣泉虎	織物	山形、七日、三九七	19年前	R	M	Ca	.....		" 11



姓 名	職 業	店 舖 又 住 所 所 在 地	開 業 年 月	正 味 身 代	商 內 高 或 八 收 入	信 用 程 度 順 位	參 考		取 調 年 月
							所 得 稅 年 度	金 額	
今泉吉之助	洋品雜貨	山形、横、二〇二	35年前	Q	Q	Ca		.....	11,12
今野忠一	吳服太物	北村山、楯岡町	.....	T	X	Ca		.....	" "
" 龜吉	肥料米穀木炭	東田川、齋村	33年前	X	X	Ca		.....	" 5
" 文作	米穀肥料	西置賜、長井、大町	25 "	P	M	Ca		.....	" "
" 正清	生糸及人絹	米澤、屋代上ノ町	21 "	Q	F	Ca		.....	" 12
" 善治	貨 金	全、越後番匠、三三四六	先代	N	X	Ca		.....	" 4
" 善彌	製 綿	鶴岡、八坂町	全上	U	R	Ca		.....	" 11
池田藤三郎	地主會社員	酒田、本、一ノ四	.....	G	X	Ba		.....	" "
" 藤三郎	吳服太物	全、濱町	先代	S	Q	Ca		.....	" "
" 德三郎	全 上	鶴岡、二百人、一二	先々代	S	P	Ca		.....	" 5
" 龜次郎	綿兼荒物	酒田、濱、三五	先代	S	Q	Ca		.....	" 11
" 運太郎	絹物仲次	米澤、大、八九四	51年前	N	L	Ca		.....	" 6
" 浩太郎	藥飲料水洋酒	全、今町	38 "	R	S	Ca		.....	" "
石井伊惣治	味噌醬油貸金	南村山、上山町	47 "	H	R	Ca		.....	" 9
" 長助	蠶種海産仲買	全、全	16 "	R	X	Ca		.....	" "
" 智貞	絹 織 物	米澤、御小者町	26 "	—	X	Da		.....	" 6
" 太郎兵衛	海産物肥料	西置賜、荒砥町	先代	R	Q	Ca		.....	" "
石原末郎	貸金會社員	山形、鍛冶、八四	.....	L	R	Ca		.....	" 12
石岡要藏	旅宿兼會社員	東置賜、赤湯町	文化年間	M	X	Ca		.....	" 11
石川長右衛門	地主會社員	東田川、十六合村	.....	E	X	Ba		.....	" 5
" 彌五郎	藥種書籍文具	最上、新庄、五日町	.....	X	O	Ca	11	60	12, 2
" 源藏	吳服太物	鶴岡、上肴、乙二七	62年前	T	R	Ca		.....	11,11
" 秀助	會 社 員	全、家中新、一二	.....	S	X	Ca	11	69	" "
" 善治	吳服太物	西村山、谷地町	先代	S	R	Ca		.....	" 4
石黒徳助	會 社 員	東置賜、宮内、東町	.....	X	X	Ca		.....	" 12
" 與四郎	肥 料	全、沖鄉村	22年前	O	O	Ca	11	208	" 8
" 保藏	洋品雜貨	鶴岡、荒、七四	先々代	T	Q	Ca		.....	" 11
" 吉次郎	肥料貸金	東置賜、沖鄉村	.....	P	X	Ca		.....	" 12
" 久之七	醬油釀造	全、宮内、新町	維新前	O	R	Ca		.....	" 6
" 七三郎	吳服及製糸	全、全、本町	數代前	X	吳P <sup>*</sup> X	Ca	11	1,774	" 9
" 善助	質兼貸金	全、全、田町	28年前	Q	T	Ca		.....	" 6
石栗垣吉	酒 荒 物	酒田、下内町	36 "	T	S	Ca		.....	" 11
石山友吉	酒類仲介	西村山、寒河江町	.....	S	X	Da		.....	" 5
" 政藏	吳服太物	東村山、天童町	先代	S	S	Ca		.....	" 10
石丸喜平	機業兼會社員	米澤、山上裏、二二八二	41年前	R	X	Ca		.....	" 12
石澤豐平	米穀肥料	東村山、天童町	先代	P	L	Ca		.....	" 6
" 之作	全 上	全、全	29年前	R	P	Ca		.....	" "
" 清七	製 綿	全、全	先代	S	S	Ca		.....	" "
(八) 羽田利助	吳 服	東置賜、宮内、本町	數代前	Q	R	Ca		.....	11, 5
羽生田米吉	絹 織 物	米澤、花澤、二六一六	28年前	T	O	Ca		.....	" 6
長谷部徳生	生 糸	全、免許、一三六七	30 "	R	M	Ca		.....	" "

山形縣下 (イ、中、ハ) 今、池、石、羽、長

和田

青森

北

本

外



山形縣下 (八) 長、芳、蜂、服、花、原、早、林、濱

姓 名	職 業	店 舖 又 住 所 所 在 地	開 業 年 月	正 味 身 代	商 內 高 或 八 入	信 用 程 度 / 位	參 考		取 調 年 月
							所 得 稅 年 度	金 額	
長谷部甚作	肥料雜貨	西置賜、長井村	先代	R	肥 X 雜 T	Ca	.....	11, 5	
長谷川伊三郎	小間物石油	東置賜、高島町	3代前	O	S	Ca	.....	" 9	
" 治實	肥料	酒田、上中、一〇	46年前	R	P	Ca	.....	" 11	
" 平內	俗製糸會社員	東置賜、屋代村	.....	A	X	Ba	.....	" 3	
" 平五郎	全上	全、全	.....	G	X	Ba	.....	" "	
" 長吉	銅鐵	山形、銅屋、一七六	67年前	Q	O	Ca	.....	" 12	
" 敬二	吳服太物	鶴岡、八坂、二二	14 "	V	R	Ca	.....	" 11	
" 源三郎	米穀肥料荒物	東村山、鈴川村	先々代	Y	O	Ca	.....	" "	
" 傳左衛門	農兼會社員	西田川、大山町	.....	Q	X	Ca	.....	" "	
" 吉藏	樽酒造	米澤、門東上ノ、六七五	42年前	X	X	Ca	.....	" 6	
" 吉內	樽吳服會社員	山形、十日、五三三	弘化年間	F	O 收 R	Ba	.....	" 12	
" 吉三郎	鹽砂糖石油	全、三日、五一	維新前	C	N 收 X	Ba	.....	" "	
" 淳一	土木セメント	鶴岡、荒、二九	21年前	X	X	Da	.....	" 10	
芳賀伊左衛門	吳服太物	西置賜、荒砥町	維新前	R	R	Ca	.....	" 5	
" 長內	酒造	米澤、柳、一一〇	5代前	X	O	Da	.....	" 6	
" 與七	質及地主	西置賜、荒砥町	先々代	M	X	Ca	.....	" 4	
" 作右衛門	醬油釀造	全、長井町	67年前	L	R	Ca	.....	" 5	
蜂屋宗五郎	時計計	山形、十日、五三五	30 "	S	S	Ca	.....	" 12	
" 五郎兵衛	時計及金物	全、七日、五〇六	55 "	K	N	Ca	.....	" "	
" 周五郎	農	東村山、千布村	.....	R	X	Ca	.....	" 3	
" 重治	時計貴金屬	鶴岡、十日、二ノ一	25年前	X	R	Ca	.....	" 11	
服部久太郎	茶石油紙	東置賜、宮内町	52 "	S	P	Ca	.....	" 5	
花村傳藏	爪掛	米澤、榮、四六四三	18 "	S	Q	Ca	.....	" 4	
花角喜次郎	味噌	全、東、八二二	先代	R	R	Ca	.....	" 6	
原德太郎	穀物罐詰	全、東寺、一四八八	32年前	T	R	Ca	.....	" "	
" 芳雄	雜貨	全、清水、二二六	10 "	T	S	Ca	.....	" 12	
" 連	荒物化粧品	全、長、三七二九	先代	R	P	Ca	.....	" 6	
原田敏雄	會社員	北村山、楯岡町	.....	S	X	Ca	.....	" 11	
" 芳太郎	全上	東村山、長崎町	.....	N	S	Ca	.....	" 2	
" 政吉	文房具運動具	山形、七日、四五四	.....	X	X	Da	.....	" 12	
" 傳次郎	砂糖麥粉原棉	全、六日、六七〇	先代	P	P	Ca	.....	" 2	
" 久助	製糸	西置賜、長井町	9年前	—	X	Da	.....	" 5	
" 勇助	衡器	南村山、上ノ山町	20 "	Q	T	Ca	.....	" 9	
" 善兵衛	地主會社員	東村山、長崎町	.....	I	Q	Ca	.....	" 3	
早坂德三郎	蠟燭及油類	山形、五日、五六六	維新前	Q	Q	Ca	.....	" 12	
" 恒太郎	醬油釀造	北村山、龜井田村	先代	P	X	Ca	.....	" 5	
" 恒喜作	味噌醬油	最上、新庄、五日一〇五	全上	Y	S	Da	.....	" 4	
林崎正治	絹織物	米澤、屋代町	全上	—	X	Da	.....	" 12	
" 榮一	機業	全、全、上ノ町	18年前	T	X	Ca	.....	" "	
" 重次郎	全上	全、門東町	先代	N	L	Ca	10	79 " "	
濱田忠喜	樽酒造會社員	全、上花澤仲、二〇三五	.....	X	X	Ca	.....	" 6	
" 五左衛門	樽酒造	南置賜、窪田村	先代	Ⓢ I	X	Ca	.....	" 8	



姓 名	職 業	店 舖 又 ハ 住 所 所 在 地	開 業 年 月	正 味 身 代	商 內 高 或 ハ 入 收 入	信 用 程 度 ノ 順 位	參 考		取 調 年 月
							所 得 稅 年 度	金 額	
濱田孝太郎	酒類罐詰	米澤、門東下ノ町	先代	R	Q	Ca		11, 6	
濱村勘太郎	會社員	山形、小白川、八八	.....	Q	S	Ca		" 12	
橋爪清二	絹織物	米澤、關東、五一八六	37年前	—	X	Da		" 6	
橋本兼藏	(節)吳服太物	酒田、米屋、二八	43 "	O	O	Ca		12, 1	
" 喜兵衛	吳服太物	全、下内町	先代	Y	X	Da		" "	
" 造酒彌	酒造	全、上小路、三一	全上	N	P <sup>收</sup> S	Ca		" "	
半田幸三	石油砂糖	西田川、加茂町	3代前	P	O	Ca	11	101	" "
半澤督三	地主會社員	東村山、出羽、漆山	.....	G	X	Ba		" 2	
" 健吉	全上	全、全	.....	O	X	Ca		" "	
(二)									
二藤部兵右衛門	農	北村山、大石田町	.....	K	X	Ca		12, 1	
丹羽仁八	農兼貸金	南村山、瀧山村	.....	M	X	Ca		11, 4	
新田留次郎	絹織物	米澤、本五十騎町	25年前	Q	X	Ca		" 6	
" 政吉	地主	最上、眞室川、新町	.....	O	S	Ca		" 4	
新野惣左衛門	吳服太物	東置賜、高島町	7代前	Q	R	Ca		" 10	
" 彌文次	荒物雜貨	全、全	先代	P	T	Ca		" 5	
" 作助	吳服太物	西置賜、長井、十日町	14年前	T	R	Ca		" 3	
新寺代次郎	貸金	南村山、上山町	.....	P	T	Ca		" 9	
新關忠次郎	荒物	山形、八日、一四九	先代	T	R	Ca		" 12	
" 榮作	農兼會社員	全、旅籠、二八九	.....	O	X	Ca		" 8	
" 佐兵衛	藥種賣藥	東村山、天童町	先代	P	S	Ca		" 5	
西田芳松	小間物雜貨	最上、金山町及新庄町	先々代	N	P	Ca		" 4	
" 常松	(節)紙茶綿布	全、新庄、清水川一一四	24年前	T	R	Ca		12, 1	
" 五兵衛	化粧品雜貨	全、全、全、三〇二	27 "	T	S	Ca		" "	
" 祐太郎	藥種醫療器械	酒田、本、四丁目	先代	Q	O	Ca		11, 4	
" 清七	吳服	最上、新庄、五日二五五	全上	—	S	Da		" "	
①西谷重次郎	砂糖小麥粉	山形、旅籠、四五九	先々代	N	L	Ca	11	465	" 12
西長常助	雜貨糸	全、小橋町	17年前	V	R	Da		" 8	
西村繁藏	材木	米澤、元細工、三三三四	18 "	S	P	Ca		" 11	
西條駒次郎	撚糸染料	全、門東下ノ、二九九六	先代	X	X	Ca		" 6	
(木)									
保科佐太郎	農兼會社員	北村山、大久保村	.....	N	X	Ca		11, 10	
堀源作	(節)機業	鶴岡、新、甲二八	34年前	②S	X	Ca		12, 1	
堀内恒松	絹織物	米澤、門東上ノ町	" "	—	X	Da		11, 6	
堀越源四郎	醬油釀造	西置賜、長井、新町	先々代	P	R	Ca		" 11	
②堀江左之助	地主會社員	北村山、長瀨村	.....	M	X	Ca		" 8	
細谷治右衛門	吳服醬油	西村山、谷地町	91年前	T	R	Ca		" 10	
" 理右衛門	藥種	全、全	先々代	O	R	Ca		" "	
" 喜惣次	絹織物	米澤、信夫、五六〇三	67年前	U	X	Ca		" 6	
" 義一	地主	西村山、谷地町	.....	G	P	Ba		" 11	
" 儀兵衛	農兼雜貨	東置賜、糠野目村	29年前	S	X	Ca		" 9	

山形縣下 (八、二、ホ) 濱、橋、半、二、丹、新、西、保、掘、細

和田

青森

北

種本

外合司

① 營業ハ會社組織 ② 十一年八月死亡



山形縣下 (木、卜) 細、星、本、戸、土、外、豊、富

姓 名	職 業	店 舖 又 住 所 所 在 地	開 業 年 月	正 味 身 代	商 內 高 或 八 入	信 用 程 度 / 順 位	參 考		取 調 年 月
							所 得 稅 年 度	金 額	
細谷 庄次郎	米 穀	山形、香澄、櫻小路	39年前	—	R	Da	.....	11, 2	
星 與三郎	吳 服	東置賜、宮内、田町	35 "	R	S	Ca	.....	" 10	
" 清三郎	砂糖小麥粉	全、全	16 "	T	Q	Ca	.....	" "	
" 盛七郎	吳 服	全、全、本町	數代前	O	P	Ca	.....	" "	
星野 傳吉	組紐 吳 服	米澤、山上裏、二三五六	23年前	T	R	Ca	.....	" 11	
" 吉之助	絹 織 物	全、新、四ノ六〇四八	先代	S	X	Ca	.....	" "	
本田 忠助	雜穀及 吳 服	山形、三日、四一三	先々代	R	Q	Ca	.....	" "	
" 喜兵衛	酒 雜 貨	東置賜、上鄉村	先代	S	X	Ca	.....	" 9	
本間 八右衛門	酒 造	西田川、大山町	維新前	N	O	Ca	.....	12, 1	
" 富五郎	自動車附屬品	東田川、藤島町	22年前	T	S	Ca	.....	11, 5	
" 長右衛門	漬 物	西田川、大山町	26 "	S	Q	Ca	.....	12, 1	
" 了作	米 穀 肥 料	米澤、館山町	先代	T	Q	Ca	.....	11, 6	
" 與一	會 社 員	酒田、今、八一	.....	R	X	Ca	.....	" 12	
" 與三郎	製 糸	西田川、戸山村	.....	X	X	Da	.....	" 4	
" 與七郎	製 綿	鶴岡、大寶寺町	先代	U	P	Ca	.....	" "	
" 鶴吉	土木建築請負	東田川、藤島町	全上	X	X	Ca	.....	12, 1	
" 光正	地 主	酒田、本、一ノ三	.....	X	X	Aa	10 25,119	" "	
" 光久	全 上	全、小袋小路	.....	A	S	Ca	.....	" "	
" 光祐	會 社 員	全、本、三ノ七	.....	R	X	Ca	.....	" "	
" 光榮	絹 織 物	米澤、信夫、五五九七	37年前	—	O	Da	.....	11, 6	
" 貞吉	米 穀 肥 料	東置賜、糠ノ目村	28 "	S	O	Ca	.....	" 9	
" 茂右衛門	履 物	酒田、濱、二三	先々代	T	R	Ca	.....	" 4	
" 信吉	會 社 員	全、北千日堂前	.....	R	X	Ca	.....	" "	
" 元也	全 上	全、中ノ口町	.....	R	V	Ca	.....	12, 1	
(卜) 戸田 虎雄	會 社 員	米澤、信夫、五五九六	.....	X	X	Ca	11 356	11, 8	
" 清七	生 糸	全、大、一〇一七	先代	Q	X	Ca	.....	" 11	
土井 雄吉	米 穀 肥 料	酒田、本、七ノ五	全上	X	X	Ca	.....	" 4	
" 清藏	肥 料 雜 貨	全、秋田、四九	49年前	R	P	Ca	.....	12, 1	
外山 政雄	撚 糸	東置賜、屋代村	3 "	U	P	Ca	.....	11,12	
豊田 仁兵衛	酒 造	山形、旅籠、四六五	28 "	R	X <sup>收</sup> R	Ca	.....	" "	
" 傳右衛門	藥 種	全、八日、八二六	先代	Y	P	Ca	.....	" "	
富岡 善助	小間物化粧品	全、七日、五〇一	25年前	P	P	Ca	.....	" "	
富樫 藤右衛門	酒 造	酒田、南千日堂前	先代	O	P	Ca	.....	12, 1	
" 富吉	吳 服 太 物	飽海、松嶺町	23年前	R	Q	Ca	10 25	11,11	
" 治右衛門	農 兼 貨 金	鶴岡、鍛冶、甲三	.....	K	Q	Ca	.....	12, 1	
" 松太郎	護 謨 靴	酒田、片、八	20年前	W	R	Da	.....	11, 4	
" 三郎	材 木	全、船場町	先代	S	P	Ca	.....	" 12	
" 金次郎	吳 服 太 物	北村山、大石田町	先々代	Q	P	Ca	.....	" 5	
" 元次郎	全 上	鶴岡、大寶寺、五六一	先代	P	R	Ca	.....	12, 1	
富田 吉助	太 物	山形、五日町	37年前	R	R	Ca	.....	11,12	
富永 永集	絹織物味噌	米澤、御守、五一三四	41 "	S	O	Ca	.....	" 6	



姓 名	職 業	店 舖 又 住 所 所 在 地	開 業 年 月	正 味 身 代	商 內 高 或 八 入 收 入	信 用 程 度 ノ 順 位	參 考		取 調 年 月
							所 得 稅 年 度	金 額	
(子)								円	
千葉 嘉 造	水油兼肥料	米澤、東、八五〇	先代	P	N	Ca	.....	11, 6	11, 6
地主 藤 藏	鮮魚	鶴岡、下着、一九	全上	PO	X	Ca	.....	12, 1	12, 1
” 忠 藏	菓子器茶	全、五日、一一九	全上	OO	Q	Ca	.....	” ”	” ”
” 榮 太郎	綿糸	全、三日、一〇	全上	SS	Q	Ca	.....	” ”	” ”
” 廣 治	旅宿	全、一日市町	33年前	PE	P	Ca	.....	” ”	” ”
近岡 理三	協農兼社員	最上、金山町	.....	EX	X	Ba	.....	11, 10	11, 10
” 卯 吉	會社員	全、新庄、十日、三四四	.....	XX	X	Ca	.....	” 11	” 11
(又)									
沼澤 松 吉	荒物果物	最上、新庄町	32年前	SR	R	Ca	.....	11, 4	11, 4
” 正 太郎	洋品雜貨	北村山、尾花澤町	12 ”	RR	R	Ca	.....	” 6	” 6
(ヲ、オ)									
小幡 彌 助	小間物化粧品	東置賜、宮内、宮町	21年前	V	S	Ca	.....	11, 9	11, 9
小川 定 四郎	諸機械ベルト	酒田、鍛冶、一八	23 ”	UN	R	Ca	.....	12, 1	12, 1
小田 勘 四郎	荒物砂糖	全、筑後、九六	先代	NN	N	Ca	.....	11, 4	11, 4
小野 豐 吉	酒造兼焼酎	全、米屋、五九	26年前	QR	M	Ca	.....	12, 1	12, 1
” 長 治郎	雜貨	全、下中、六七	先代	RR	R	Ca	.....	11, 4	11, 4
” 辰 兵衛	地主兼社員	最上、金山町	.....	LL	X	Ca	.....	” ”	” ”
” 九 兵衛	染料兼織物	酒田、濱、二七	先々代	PP	P	Ca	.....	” ”	” ”
” 房 丸	荒物石油	北村山、大石田町	21年前	RR	O	Ca	.....	” 6	” 6
小野田 豐 吉	農	東置賜、沖郷村	.....	RR	X	Ca	.....	” 9	” 9
尾原 榮 一	酒造	山形、八日、八〇二	3代前	RO	O	Ca	.....	” 12	” 12
尾形 六郎兵衛	地主兼社員	西田川、加茂町	.....	EE	X	Ca	11 3,702	” 4	” 4
” 貞 貞	小間物化粧品	山形、香澄町	16年前	TR	R	Ca	.....	” 12	” 12
尾崎 世 祿	肉類	米澤、桐、三五九四	19 ”	RR	R	Ca	10 23	” 11	” 11
” 吉 次	小間物雜貨	全、桐町辻西、三五七一	先代	SS	T	Ca	.....	” ”	” ”
尾關 幸 七郎	砂糖麥粉肥料	山形、八日、八五一	70年前	OO	N	Ca	.....	” 12	” 12
大泉 五 郎	農兼社員	最上、稻舟村	.....	YY	X	Da	.....	” 5	” 5
” 善 助	書籍衡器麥粉	全、新庄、南本、三四八	45年前	MM	X	Ca	.....	” 12	” 12
大石 久 四郎	吳服太物	全、全、萬場、二〇四	18 ”	QQ	Q	Ca	.....	” 4	” 4
” 久 助	償吳服	北村山、楯岡、六二	先代	TT	Q	Ca	.....	” ”	” ”
” 謹 吾	質雜貨	全、全	先々代	TY	X	Da	.....	” ”	” ”
大場 一 郎	農兼社員	最上、稻舟村	.....	PP	X	Ca	.....	” 5	” 5
” 鱗 太郎	全上	東村山、鈴川村	.....	OO	X	Ca	.....	” ”	” ”
” 文 七郎	吳服太物蚊帳	全、山邊町	51年前	QQ	P	Ca	.....	” ”	” ”
” 小 十郎	農兼社員	西置賜、豐田村	.....	KK	X	Ca	.....	” 4	” 4
” 鑄 太郎	全上	東村山、鈴川村	.....	PP	S	Ca	.....	” 5	” 5
” 茂 吉	時計	山形、旅籠町	39年前	TT	T	Ca	.....	” 12	” 12
大原 小 太郎	水車兼米穀	全、七日、九三	52 ”	TT	R	Ca	.....	” ”	” ”
大友 小 太郎	織物買繼	西置賜、荒砥町	49 ”	NN	X	Ca	.....	” 4	” 4
” 常 治	海產物肥料	最上、新庄、鍛冶三六七	29 ”	SS	Q	Ca	.....	” 12	” 12
” 政 藏	吳服太物洋品	西置賜、荒砥町	17 ”	RR	R	Ca	.....	” 9	” 9

山形縣下 (子、又、ヲ、オ) 千、地、近、沼、小、尾、大

利田

香森

止

樽本

外合司



山形縣下 (才、才) 大、太、岡、奥

姓 名	職 業	店 舖 又 住 所 所 在 地	開 業 年 月	正 味 身 代	商 內 高 或 八 入	信 用 程 度 / 順 位	參 考		取 調 年 月
							所 得 稅 年 度	金 額	
大友榮吉	自轉車	米澤、鐵砲屋町	28年前	S	S	Ca	.....	11, 6	
大沼八右衛門	洋品雜貨	山形、七日、六一	先代	S	N	Ca	.....	" 3	
" 保吉	酒造	全、全、四六八	68年前	L	L	Ca	.....	" 6	
" 儀造	荒物	全、全、三七七	65 "	O	R	Ca	.....	" "	
大貫忠右衛門	酒造	西置賜、荒砥町	3代前	P	X	Ca	.....	" "	
" 忠三郎	藥種及化粧品	最上、新庄、馬喰三四四	17年前	S	R	Ca	.....	" 11	
" 重兵衛	荒物肥料	西置賜、荒砥町	先代	R	O	Ca	11 112	" 6	
大川豐次郎	砂糖及荒物	鶴岡、五日、一二	全上	P	J	Ca	11 954	" 5	
" 三之助	吳服雜貨運送	飽海、南平田村	41年前	R	X	Ca	.....	" 10	
大谷孫七郎	旅宿料理	酒田、上中、九	6 "	O	X	Ca	.....	" 4	
大大竹虎太郎	文房具雜貨	東置賜、漆山村	43 "	T	U	Ca	.....	" 6	
大瀧定次郎	米穀	山形、四日、四二	51 "	Y	N	Ca	.....	" 11	
" 直之助	酒造	西田川、大山町	安政年間	K	Q <sup>收</sup> X	Ca	.....	" 4	
" 國次郎	酒	全、全	35年前	Q	P	Ca	.....	" "	
" 鯉吉七	荒物砂糖	鶴岡、寶、甲一	先代	R	O	Ca	.....	12, 1	
" 喜順	金物	全、三日、一九	全上	R	P	Ca	11 46	11, 8	
" 助吉治	機業兼製糸	全、泉、丙一〇	.....	X	收T	Ca	.....	12, 1	
" 助吉治	砂糖荒物	全、荒、五三	先代	X	P	Da	.....	11, 5	
大津富治郎	酒造	最上、新庄、十日町	全上	T	R	Da	.....	" 11	
大築庄五郎	砂糖洋紙煙草	山形、横、一八〇	34年前	Q	P	Ca	.....	" 3	
大内清三郎	農兼會社員	東村山、出羽村	.....	I	X	Ca	.....	" 9	
大久保陽吉	硝子器板硝子	山形、香澄、大寶寺	30年前	S	R	Ca	.....	" 3	
大屋雄三	地主	西田川、加茂町	.....	M	R	Ca	.....	" 8	
" 元章	農兼會社員	全、全	.....	L	X	Ca	.....	" "	
大山長藏	機業	山形、下條町	18年前	R	P	Ca	.....	" 11	
" 利兵衛	吳服太物	北村山、楯岡町	先々代	P	M	Ca	.....	" 3	
" 宇兵衛	茶紙	全、全	25年前	R	R	Ca	.....	" 10	
" 小源次	旅宿料理	東置賜、赤湯町	先代	X	X	Ca	.....	" 5	
大江富治	蚊帳機業	東村山、山邊町	51年前	W	Q	Ca	.....	" 3	
" 浩平	太物	鶴岡、二百人、甲二	21 "	X	R	Ca	.....	" 5	
大木清藤	荒物	米澤、桐、辻西三五八三	先代	P	P	Ca	.....	" 6	
大森重郎	菓子砂糖	山形、六日町	51年前	R	P	Ca	.....	" 10	
太田幾右衛門	地主會社員	北村山、東鄉村	.....	L	X	Ca	.....	" 5	
" 豐五郎	米穀	西田川、大山町	32年前	N	X	Ca	.....	" 10	
岡崎倉藏	機業	米澤、信夫、五六〇六	" "	G	X	Ca	.....	" 6	
" 彌平治	農兼會社員	東村山、高櫛村	.....	K	Q	Ca	.....	" 9	
" 源七行	絹織物買繼	米澤、信夫、五六〇六	46年前	R	O	Ca	.....	" 6	
" 貞三郎	貸金及旅宿	最上、新庄町	先代	T	X	Ca	.....	" 11	
奥村七三郎	會社員	酒田、船場、八三	.....	S	V	Ca	.....	12, 1	
奥山源太郎	地主會社員	西置賜、東根村	.....	I	X	Ca	.....	11, 5	
" 作右衛門	肥料會社員	東田川、狩川村	21年前	O	肥Q <sup>收</sup> X	Ca	.....	" "	
" 重右衛門	地主	全、大和村	.....	J	X	Ca	10 993	" 10	



姓 名	職 業	店 舖 又 ハ 住 所 所 在 地	開 業 年 月	正 味 身 代	商 內 高 或 ハ 收 入	信 用 程 度 順 位	參 考		取 調 年 月
							所 得 稅 年 度	金 額	
萩野三郎	和洋酒罐詰	山形、十日、五〇九	20年前	R	N	Ca		.....	11, 3
” 清太郎	地主兼會社員	東村山、高櫛村	.....	L	Q	Ca		.....	” 9
押野源吉	全 上	全、全	.....	K	Q	Ca		.....	” ”
(ワ)									
和田留吉	履 物	山形、七日、五一五	26年前	R	P	Ca		.....	11, 3
” 幸右衛門	酒 造	西村山、谷地町	先 代	M	P	Ca		.....	” 10
” 菊雄	米穀砂糖菓子	米澤、免許、一二九九	維新前	N	L	Ca		.....	” 6
” 金次	履 物	全、桐町	30年前	S	P	Ca		.....	” ”
” 金助	全 上	山形、八日、八五六	先 代	R	Q	Ca		.....	” 3
” 精一郎	醬油及菓子	米澤、住ノ江、二丁目	10年前	R	P	Ca		.....	” 6
” 善太郎	農	東村山、藏増町	.....	O	X	Ca		.....	” 10
若松源治郎	金 物	鶴岡、三日、一〇〇	38年前	R	O	Ca		.....	12, 1
渡部德太郎	和洋酒罐詰	東置賜、宮内町	28 ”	—	R	Ca		.....	11, 9
” 薰	農兼機業	米澤、山上、二三九〇	16 ”	R	X	Ca		.....	” 6
” 芳雄	元和洋酒罐詰	鶴岡、五日町	.....	Y	X	Da		.....	” 5
” 多吉	料 理	全、上肴町	先々代	L	Q	Ca		.....	” ”
” 民治	米穀肥料石油	酒田、本、六ノ三	42年前	Y	X	Ea		.....	12, 1
” 文藏	米 穀 肥 料	米澤、信夫、五六七三	先 代	T	P	Ca		.....	11, 6
” 佐之吉	荒 物 煙 草	全、立町	27年前	T	R	Ca		.....	” ”
” 金治	吳 服 太 物	鶴岡、十日町	” ”	R	R	Ca		.....	” 5
” ミヲ	海 産 物	最上、新庄町	15 ”	V	R	Ca		.....	” 12
” 清次郎	全 上	酒田、桶屋町	先 代	Y	R	Da		.....	12, 1
渡利彦	農兼貸金	東村山、長崎町	.....	M	X	Ca		.....	11, 4
渡邊長松	海 産 物	西置賜、長井、桐町	24年前	X	O	Ca		.....	” ”
” 達太郎	貸金會社員	山形、旅籠、四六八	.....	F	X	Ba	11	1,137	12, 2
” 常松	綿太物肥料	全、六日町	先 代	Y	X	Da		.....	11,11
① ” 恒太郎	藥染料會社員	全、旅籠、五三五	數代前	X	X	Ca		.....	” ”
” 彖五郎	機 業	南村山、上ノ山町	33年前	T	R	Ca		.....	” 3
” 安兵衛	金 物	山形、十日、四七二	66 ”	O	P	Ca		.....	” 11
” 幸一	肥料乾物蠶具	北村山、大石田町	45 ”	S	R	Ca		.....	” 4
” 傳吉	吳 服 太 物	東村山、山邊町	68 ”	Q	Q	Ca		.....	” 5
” 榮助	全 上	山形、香澄町	12 ”	S	S	Ca		.....	” 11
” 味之助	旅 宿	米澤、住ノ江町	32 ”	S	X	Ca		.....	” 5
” 參五郎	貸 金 菓 子	東村山、天童町	16 ”	R	S	Ca		.....	” 9
” 喜助	農兼會社員	北村山、大石田町	.....	X	X	Ca		.....	” 4
” 吉兵衛	會社員兼貸金	山形、四日、三八	.....	X	X	Ca	11	12,206	” 3
” 久八郎	會 社 員	南村山、金井村	.....	Q	X	Ca		.....	” ”
” 久太郎	染色及蚊帳	東村山、山邊町	先 代	S	R	Ca		.....	” ”
” 久内	會 社 員	全、全	.....	Q	X	Ca		.....	12, 1
” 順之助	機 業	全、全	先 代	S	X	Ca		.....	11,11
渡會格彌	會 社 員	西田川、大山町	.....	O	T	Ca		.....	” 5
” 孫兵衛	吳 服 太 物	北村山、尾花澤町	先 代	Y	R	Ca		.....	” 4

山形縣下

(ヲ、オ、ワ)

萩、押、和、若、渡

和田

音作

北三郎

機太

外人會社

① 營業ハ株式組織ニテ經營ス



山形縣下 (ワ、カ) 渡、綿、加、香、鹿、門、川、河、鏡、片

姓 名	職 業	店 舖 又 ハ 住 所 所 在 地	開 業 年 月	正 味 身 代	商 內 高 或 ハ 入 收 入	信 用 程 度 順 位	參 考		取 調 年 月
							所 得 稅 年 度	金 額	
渡 會 孫 助	吳 服 太 物	北村山、尾花澤町	30 年前	R	R	Ca	.....	11, 4	
” 慎 也	會 社 員	鶴岡、日枝町	.....	S	X	Ca	.....	” 5	
綿 貫 榮 吉	絹 織 物	米澤、成島、五七七六	先 代	N	N	Ca	.....	” 6	
(カ) 加 藤 磯 太	元 米 穀 肥 料	酒田、利右衛門小路	.....	P	X	Ca	.....	12, 1	
” 留 藏	生 糸	米澤、座頭、三四二一	35 年前	R	X	Ca	.....	11, 5	
” 富 三 郎	酒 造	西田川、大山町	先々代	J	O	Ca	.....	” 10	
① ” 嘉 津 馬	印 刷 兼 製 糸	西置賜、長井町	26 年前	Y	X	Da	.....	” 5	
” 寬 二 郎	酒 造	西田川、大山町	數代前	I	M	Ca	.....	” 4	
” 安 太 郎	諸 金 物	酒田、上内、五八	先 代	P	O	Ca	.....	12, 1	
” 幸 五 郎	酒 造	西田川、大山町	先々代	N	N	Ca	.....	11, 10	
” 佐 吉	油 紙 製 造	山形、三日、四九八	先 代	Y	R	Da	.....	” 3	
” 金 八	藥 種	鶴岡、荒、三六	27 年前	R	S	Ca	.....	12, 1	
” 茂 三 郎	和 洋 紙 及 蠟 燭	山形、小姓、四	35 ”	R	Q	Ca	.....	11, 11	
” 專 十 郎	酒 造	西田川、大山、及鶴岡市	3 代前	N	N	Ca	.....	” 10	
加 納 治 郎 兵衛	和 洋 小 間 物	酒田、桶屋町	先々代	S	R	Ca	.....	” 4	
加 香 田 龜 藏	機 業 貸 金	米澤、桐町	23 年前	X	X	Da	.....	” 11	
” 香 坂 伊 右 衛 門	吳 服	全、全、辻西、三五六八	先々代	S	Q	Ca	.....	” ”	
” ” 與 吉	酒 兼 質	全、全、全、三五九三	35 年前	P	酒 Q 質 X	Ca	.....	” ”	
” ” 泰 灣	絹 織 物	全、清水町	15 ”	Y	Q	Da	.....	” ”	
” ” 茂 助	機 業	全、周防殿、一〇一九	先 代	Q	O	Ca	.....	” ”	
鹿 侯 市 太 郎	小 間 物 雜 貨	全、全	42 年前	S	R	Ca	.....	” ”	
” ” 忠 藏	生 糸	全、桐町	先 代	Q	I	Ca	.....	” ”	
” ” 忠 次 郎	全 上	全、花澤、一八〇三	7 年前	Y	X	Ca	.....	” ”	
” ” 運 太 郎	雜 貨	全、座頭町	41 ”	S	P	Ca	.....	” ”	
門 脇 五 郎 兵衛	薪 炭	東村山、天童町	13 ”	S	Q	Ca	.....	” 10	
川 勝 三 郎	米 雜 穀 肥 料	西村山、左澤町	先 代	S	O	Ca	.....	” 9	
川 井 豐	運 動 具	山形、旅籠町	6 年前	W	P	Ca	.....	” 3	
川 野 虎 次	織 物 組 紐	米澤、藏ノ内町	35 ”	R	Q	Ca	.....	” 6	
川 村 利 吉	吳 服 太 物	西置賜、長井、桐町	59 ”	Q	Q	Ca	.....	” 9	
” ” 孝 助	石 油 肥 料 砂 糖	全、全、本町	39 ”	T	O	Ca	.....	” ”	
川 合 孫 四 郎	酒 造	山形、八日、七四〇	3 代前	Q	X	Ca	.....	” 3	
” ” 四 郎	米 雜 穀	米澤、桐、三六二七	先 代	U	P	Ca	.....	” 6	
川 崎 八 郎 右 衛 門	地 主 貸 金	西置賜、長井、桐町	.....	E	X	Ba	.....	” ”	
” ” 吉 治	地 主 兼 酒 造	最上、金山町	維新前	X	X	Da	.....	” 4	
” ” 久 兵 衛	生 糸 兼 綿	米澤、柳、一〇九七	先 代	Y	O	Da	.....	” 11	
川 島 富 五 郎	機 海 産 物	山形、小橋、一八五	66 年前	P	O	Ca	.....	” ”	
河 村 助 太 治	酒 造	東田川、余目町	39 ”	R	X	Ca	.....	” 12	
鏡 ” 直 善 助	牛 乳 搾 取	米澤、鹽野德、二五六一	16 ”	T	X	Ca	.....	” 11	
” ” 善 助	酒 乾 物 罐 詰	山形、肴、六八八	32 ”	U	R	Ca	.....	” ”	
片 桐 波 江	織 物	米澤、鷹匠、五一一一	29 ”	X	X	Ca	.....	” 6	
” ” 房 吉	吳 服 太 物	山形、上、四三二	先 代	X	O	Ca	.....	” 11	

◎ 製糸ハ匿名組合ナル由



姓 名	職 業	店 舖 又 ハ 住 所 所 在 地	開 業 年 月	正 味 身 代	商 內 高 或 ハ 入 收 入	信 用 程 度 ノ 順 位	參 考		取 調 年 月
							所 得 稅 年 度	金 額	
片瀨利吉	海產物砂糖	北村山、楯岡町	43年前	Q	R	Ca		11, 9	
金子與四郎	吳服太物	西置賜、荒砥町	13 "	—	R	Da		" 6	
" 芳太郎	肥料	東置賜、小松町	19 "	R	Q	Ca		" 9	
" 國藏	製材建築	全、全	43 "	T	P	Da		" "	
" 彌次郎	履物	米澤、南町	先々代	S	R	Ca		" 6	
" 源一郎	油酒罐詰	東置賜、小松町	27年前	T	O	Ca		" 9	
" 功太郎	絹織物	米澤、鐵砲屋町	42 "	Q	X	Ca		" 6	
" 孝七	酒造	東置賜、小松町	4代前	W	N	Ca	10	16 " "	
" 才助	撚糸	米澤、大、九二三	12年前	X	H	Ca		" "	
" 十兵衛	吳服醬油醸造	東置賜、小松町	維新前	L	P	Ca		" 9	
" 仙太郎	地主兼會社員	西村山、左澤町	.....	X	X	Ca		" 10	
金澤ハナ	機業	米澤、西袋町	30年前	S	X	Ca		" 11	
" 定雄	全上	全、馬場、一二二	先々代	Q	X	Ca		" 6	
金森サト	吳服	山形、香澄、小鉢	36年前	S	Q	Ca		" 3	
兼子孫一郎	地主會社員	鶴岡、高島、丁一	.....	K	R	Ca	11	965 12, 1	
" 吉右衛門	肥料海產物	全、三日、九八	先代	N	L	Ca		" "	
叶内長兵衛	會社員	山形、蠟燭、一三二	.....	—	X	Ca	10	348 11, 10	
鎌田繁吉	質兼會社員	鶴岡、三日、六六	19年前	K	X	Ca		12, 1	
風間敬輔	會社員	全、馬場町	.....	Q	X	Ca		" "	
" 五右衛門	書籍小間物	西置賜、長井、十日町	57年前	R	Q	Ca		11, 5	
" 幸右衛門	地主兼會社員	鶴岡、馬場、丙一〇	.....	A	X	Ba	10	11, 124 12, 1	
" 吉郎右衛門	會社員	全、全、丙三	.....	L	S	Ca		" "	
柿崎直吉	吳服太物	全、荒、五五	12年前	U	Q	Ca		" "	
" 庄右衛門	全上	全、高畑、一四	先代	N	M	Ca		" "	
柿本留藏	(節)米穀肥料	最上、新庄町	全上	R	M	Ca		11, 4	
① " 昇	料理會社員	山形、七日、一六三	26年前	X	P	Da		" 11	
上林九市	荒物海產物	鶴岡、三日、一〇〇	15 "	R	P	Ca		12, 1	
神部芳藏	洋品金物石油	北村山、大石田町	51 "	P	P	Ca	11	79 " 2	
神尾富彌	絹織物	米澤、馬場、一二〇	30 "	P	X	Ca		11, 11	
" 治兵衛	洋酒罐詰食品	全、大、九一六	先代	P	O	Ca		" "	
" 定五郎	綿糸染料	全、周防殿、九九二	30年前	Y	Q	Da		" "	
柏川健藏	吳服	東置賜、宮内、新町	先代	O	Q	Ca		" 5	
柏倉惣右衛門	地主會社員	東村山、豐田村	.....	H	Q	Ca		" 4	
" 九郎兵衛	全上	全、全	.....	J	X	Ca		" "	
" 九左衛門	農	全、全	.....	E	N	Ba		" "	
" 文藏	農兼會社員	全、長崎町	.....	J	R	Ca		" "	
" 喜右衛門	地主	全、豐田村	.....	L	X	Ca		" 6	
" 喜兵衛	會社員	東置賜、宮内町	.....	S	X	Ca		" 9	
" 兵衛	貸金及會社員	酒田、傳馬、四一	.....	K	Q	Ca		12, 1	
粕谷彦三郎	自轉車	山形、鍛冶、一一一	29年前	S	Q	Ca		11, 3	
(ヨ) 萬谷伊右衛門	陶器茶	酒田、秋田、一四	先代	O	R	Ca		11, 5	

山形縣下 (カ、ヨ) 片、金、兼、叶、鎌、風、柿、上、神、柏、粕、萬

① 料理業ハ妻エイ女名義ナル由



山形縣下 (三、夕) 米、横、吉、田

姓 名	職 業	店 舖 又 住 所 所 在 地	開 業 年 月	正 味 身 代	商 內 高 或 入 收 入	信 用 程 度 / 順 位	參 考		取 調 年 月
							所 得 稅 年 度	金 額	
米村傳之助	藥種化粧書籍	東村山、山邊町	先代	T	S	Ca		.....	11, 9
横尾彌榮	地主兼會社員	北村山、東根村	.....	X	X	Ca		.....	" 4
"	吳服及肥料	全、全	39年前	Q	O	Ca		.....	" "
"	酒造	全、全	先代	L	O	Ca		.....	" 9
"	農會社員	全、全	.....	N	S	Ca		.....	" "
横田長善	和洋酒罐詰	南村山、上ノ山町	17年前	S	Q	Ca		.....	" 9
"	荒物鼻緒	山形、七日、四五五	51 "	P	P	Ca	10	197	" "
横山	會社員	米澤、免許、一三七二	.....	R	V	Ca		.....	" 6
"	製糸	西置賜、長井、桐町	52年前	X	X	Ca		.....	" "
"	米雜穀	最上、新庄、茶屋三五六	30 "	O	X	Ca		.....	" 8
"	機業	米澤、本五十騎町	34 "	Y	X	Da		.....	" 6
横澤仲右衛門	砂糖食品雜貨	西置賜、長井、桐町	3代前	Q	N	Ca		.....	" 10
"	吳服太物古着	全、全、全	40年前	Y	Q	Da		.....	" "
"	吳服太物	全、全、全	66 "	O	P	Ca		.....	" "
"	海產物	全、全、全	24 "	P	N	Ca		.....	" 5
吉池利左衛門	絹織物	米澤、屋代上、三〇三八	先代	—	X	Da		.....	" 11
吉岡鐵太郎	建築請負	山形、地藏、九三	21年前	P	X	Ca		.....	" 12
吉田長次郎	瓜皮鼻緒	米澤、榮、四六五〇	18 "	R	Q	Ca		.....	" 3
"	合羽及雜貨	山形、十日、五三四	83 "	S	S	Ca		.....	" 11
"	文房具蓄音器	全、旅籠、四四四	19 "	S	S	Da		.....	" "
"	紙箱及帳簿	全、全、四五〇	36 "	S	Q	Ca		.....	" "
"	肥料	全、十日、五七七	19 "	N	O	Ca		.....	" "
"	桐材	全、香澄、大寶寺二四六	17 "	Q	Q	Ca		.....	" "
"	漆器	西置賜、長井町	先代	R	S	Ca		.....	" 9
"	石油肥料	全、全、桐町	全上	P	P	Ca		.....	" 6
"	鼻緒瓜皮	米澤、新町	26年前	U	R	Ca		.....	" "
吉野榮三	麵麩菓子製造	鶴岡、荒町	先代	P	P	Ca	11	109	" 8
吉澤貞	絹織物	米澤、花岡、八五	27年前	—	X	Da		.....	" 6
(夕) 田林藤吉	味噌醬油	鶴岡、五日、一一二	先々代	P	P	Ca		.....	11, 5
"	小間物化粧品	全、全、四	39年前	O	P	Ca		.....	" "
田中一岩	會社員	北村山、大石田町	.....	O	X	Ca		.....	12, 1
"	絹織物	米澤、後廟町	先代	Y	O	Da		.....	11, 11
"	青物果物罐詰	山形、宮、藥師町	27年前	S	R	Ca		.....	" "
"	吳服太物	北村山、楯岡町	32 "	O	S	Ca		.....	" 9
"	吳服太物肥料	西置賜、小松町	69 "	L	N	Ca		.....	" "
"	絹織物縫糸	米澤、信夫、五六〇一	先代	R	Q	Da		.....	" 11
"	絹織物	全、御小者、五二七六	先々代	P	X	Ca		.....	" "
"	(俗)肥料	東置賜、小松町	17年前	Q	N	Ca		.....	" 9
"	吳服太物	酒田、上中、五	先々代	—	R	Da		.....	12, 1
"	全上	北村山、楯岡町	15年前	Q	R	Ca		.....	11, 9
"	機業貸金	山形、七日、一六七	先代	O	X	Ca		.....	" 7



姓 名	職 業	店 舖 又 住 所 所 在 地	開 業 年 月	正 味 身 代	商 內 高 或 八 入 收 入	信 用 程 度 順 位	參 考		取 調 年 月
							所 得 稅 年 度	金 額	
田口雄二郎	會社員	鶴岡、七軒、乙一四	.....	S	X	Ca	11	41	12, 1
田澤藤太郎	吳服	最上、新庄町	先代	R	P	Ca	.....	.....	11, 10
田宮喜右衛門	小間物	西村山、谷地町	全上	R	S	Ca	.....	.....	" 9
田代藤吉	雜貨	米澤、山上通	9年前	S	R	Ca	.....	.....	" 6
多多田喜藏	地主會社員	東村山、中村	.....	P	X	Ca	.....	.....	" 5
多勢龜五郎	製糸	東置賜、漆山村	先代	C	X	Ba	10	9	" "
"	全上	全、全	26年前	X	X	Ca	.....	.....	" "
"	製糸兼醬油	全、全	先代	A	X	Ba	.....	.....	" "
"	製糸	全、全	24年前	X	X	Ca	.....	.....	" "
平卯平	吳服太物	西置賜、長井、大町	26 "	S	Q	Ca	.....	.....	" "
"	小間物雜貨	北村山、楯岡町	28 "	S	S	Ca	.....	.....	" 4
"	海產物肥料	米澤、東、七三〇	先代	T	O	Da	.....	.....	" 6
"	酒造兼質	東置賜、漆山村	維新前	H	P	Ca	.....	.....	" 5
垂石千代松	食料品雜貨	東村山、山邊町	先代	R	R	Ca	.....	.....	" "
"	肥料金物	全、全	28年前	Q	O	Ca	.....	.....	" "
高橋伊之助	醬油鹽石油	山形、宮、二一六二	2代前	I	M	Ca	10	2,207	" 11
"	旅宿	東置賜、赤湯町	先代	R	U	Ca	.....	.....	" 5
"	金物	最上、新庄、五日町	全上	R	S	Ca	11	15	12, 2
"	洋小間物	山形、八日、八五八	65年前	S	X	Ca	.....	.....	11, 3
"	石油砂糖米穀	西置賜、長井、大町	先代	Q	P	Ca	.....	.....	" 5
"	荒物肥料	山形、五日町	32年前	S	Q	Ca	.....	.....	" 3
"	石油兼外米	西置賜、長井町	37 "	Q	P	Ca	.....	.....	" 5
"	書籍	山形、旅籠町	12 "	P	R	Ca	11	205	12, 1
"	醬油釀造	北村山、戸澤村	25 "	Q	X	Ca	.....	.....	11, 9
"	絹織物	米澤、南堀端、九	先代	P	Q	Ca	.....	.....	" 6
"	米穀	東置賜、沖鄉村	18年前	Y	X	Da	.....	.....	" 5
"	化粧品雜貨	全、宮内、新町	33 "	S	R	Ca	.....	.....	" "
"	地主兼會社員	全、大塚村	.....	O	X	Ca	.....	.....	" 7
"	雜穀飼料	酒田、下内町	28年前	T	Q	Ca	.....	.....	" 2
"	農	西村山、谷地町	.....	O	X	Ca	10	16	" 9
"	會社員	南村山、上ノ山町	.....	—	S	Ca	.....	.....	" 11
"	和洋酒食料品	西置賜、長井町	先代	P	P	Ca	.....	.....	" 10
"	古着和洋雜貨	東置賜、宮内町	30年前	R	R	Ca	.....	.....	" 1
"	雜貨乾物罐詰	山形、六日町	49 "	T	R	Da	.....	.....	" 7
"	吳服太物	全、七日、四八七	先々代	—	P	Da	.....	.....	" "
"	太物	米澤、立、四二二五	先代	R	Q	Ca	.....	.....	" 11
"	糸類	山形、旅籠、五六五	30年前	T	Q	Ca	.....	.....	" "
① 定次	護謨靴雜貨	米澤、長、二八〇六	20 "	S	R	Ca	11	15	" "
"	會社員	西置賜、豐田村	.....	T	S	Da	.....	.....	" 3
"	酒造	東田川、余目町	先代	H	K	Ca	11	2,064	" 12
"	酒罐詰	西置賜、長井町	2代前	—	S	Da	.....	.....	" 5
"	米雜穀肥料	米澤、川井小路	70年前	O	N	Ca	.....	.....	" 2

山形縣下 (夕) 田、多、平、垂、高

① 通稱大八







姓 名	職 業	店 鋪 又 は 住 所 所 在 地	開 業 年 月	正 味 身 代	商 內 高 或 は 入 收 入	信 用 程 度 順 位	參 考		取 調 年 月
							所 得 稅 年 度 金 額	四	
竹田 忠七	生 糸	西置賜、長井、桐町	21 年前	P	N	Ca	.....	11, 3	山形縣下 (タ、ソ、ツ) 竹、武、瀧、丹、會、椿、土、鶴、塚、佃
” 嘉兵衛	質	全、全、本町	68 ”	J	Q	Ca	.....	” ”	
” 清右衛門	酒 造	東置賜、小松町	32 ”	S	N	Ca	.....	” 9	
” 清五郎	貸 金	西置賜、長井、桐町	.....	H	P	Ca	.....	” 4	
” 清藏	生 糸	米澤、立、四三一五	先々代	—	X	Da	.....	” 6	
” 清助	米穀石油雜貨	全、仲間町	先 代	T	Q	Ca	.....	” ”	
竹中 忠太郎	荒物金物	北村山、尾花澤町	20 年前	U	R	Ca	.....	” 5	
” 繁太郎	荒物金物	全、全	先々代	Y	Q	Ca	.....	” ”	
竹野 孝之助	自 轉 車	鶴岡、二百人、乙一九	30 年前	S	R	Ca	.....	12, 1	
” 善太郎	金物硝子	全、上着、九〇	先 代	U	R	Ca	.....	” ”	
武田 市兵衛	絹 織 物	山形、肴、六一六	全 上	P	O	Ca	10	20 11,11	
” よし	會 社 員	米澤、佳ノ江、二〇六二	.....	P	X	Ca	10	62 ” ”	
” 榮太郎	和 洋 酒	山形、旅籠、五四七	22 年前	R	O	Ca	.....	” 5	
” 貞次	地主會社員	東村山、大郷村	.....	I	X	Ca	.....	12, 1	
” 作右衛門	農	東置賜、屋代村	.....	R	X	Ca	.....	11, 9	
” 喜久藏	書 籍 新 聞	山形、十日、四四九	18 年前	S	T	Ca	.....	” 5	
” 七三郎	果 物	東村山、大寺村	19 ”	T	S	Ca	.....	” 3	
” 庄三郎	酒 造	全、鈴川村	3 代前	R	O	Ca	.....	” ”	
” 昌太郎	染 料	山形、旅籠、二六七	27 年前	T	S	Ca	.....	” 11	
” 清左衛門	酒 類 罐 詰	全、七日、二一七	先 代	R	O	Ca	.....	” ”	
武長 貞吉	太 物 古 着	酒田、鍛冶町	49 年前	R	Q	Ca	.....	12, 1	
瀧井 惣右衛門	金 物	全、桶屋、三二	先 代	O	P	Ca	.....	” ”	
瀧口 源吾	青物乾物果實	最上、新庄、北本町	27 年前	U	Q	Ca	.....	1, 4	
丹波 七五郎	繩 蕙	酒田、本、六ノ八	35 ”	S	Q	Ca	.....	12, 1	
丹野 徳藏	小間物雜貨	最上、新庄町	34 ”	O	P	Ca	.....	” ”	
” 利助	洋 品 雜 貨	山形、七日、四八一	” ”	R	P	Ca	.....	11,12	
” 孝治郎	吳 服	全、全、四七一	維新前	Q	P	Ca	.....	” ”	
” 英太郎	太 物 綿 糸	全、材木、四六六	29 年前	S	X	Ca	.....	” ”	
” 定治	石 炭 兼 薪 炭	全、香澄、大寶寺一二三	24 ”	R	N	Ca	10	152 ” ”	
” 善治	酒 造	北村山、楯岡、一一七五	34 ”	Q	Q	Ca	.....	” 4	
丹吳 梯治	洋 品 雜 貨	酒田、大工、一一	” ”	R	P	Ca	.....	12, 1	
(ソ)									
會根田富太郎	機 業	東村山、山邊町	先 代	S	X	Ca	.....	11, 9	
(ツ)									
椿 宮太郎	酒 造	米澤、御廟、六一三八	先々代	Q	N	Ca	.....	11,11	
土屋 忠治	青 物 乾 物	山形、七日、七八八	先 代	Y	Q	Da	.....	” 4	
鶴田 文藏	吳 服 太 物	鶴岡、五日町	先々代	S	N	Ca	10	70 12, 1	
鶴見 孝太郎	蠶 農 具 雜 貨	西田川、大泉村	44 年前	X	R	Ca	.....	11, 4	
塚原 惣左衛門	生 糸 質 會 社 員	西置賜、荒砥町	.....	N	X	Ca	.....	” ”	
塚田 鐵藏	絹 織 物	米澤、館山片、六四七〇	32 年前	—	X	Ca	.....	” ”	
佃 安五郎	米 雜 穀	東置賜、小松、上小松	先 代	R	R	Ca	.....	” 5	

山形縣下 (タ、ソ、ツ) 竹、武、瀧、丹、會、椿、土、鶴、塚、佃

利田

青森

北

樽太

久



山形縣下

(ネ、ナ) 根、那、内、成、中

姓 名	職 業	店 舗 又 ハ 住 所 所 在 地	開 業 年 月	正 味 身 代	商 內 高 或 ハ 入 收	信 用 程 度 ノ 順 位	參 考		取 調 年 月
							所 得 稅 年 度 金 額	円	
(ネ) 根上善藏	回漕兼會社員	酒田、本、六ノ八	.....	Q	X	Ca	.....	12, 1	
根岸與七郎	農兼貸金	米澤、上花澤町	.....	R	X	Ca	.....	11, 11	
(ナ) 那須野味重	機 業	米澤、成島、二七七一	29 年前	Q	X	Ca	.....	11, 6	
内藤榮吉	醬油釀造	南置賜、窪田村	先々代	O	R	Ca	.....	" "	
成澤德彌	會社員	鶴岡、家中新町	.....	R	X	Ca	.....	12, 1	
中西忠兵衛	藥種染料	全、一日市、甲三八	先代	N	P	Ca	.....	" "	
" 廣太	木炭	酒田、外野、二	23 年前	U	R	Da	.....	" "	
中川新藏	吳服兼質	米澤、川井小路	先代	Q	P	Ca	.....	11, 6	
中津與三郎	金物簞笥	酒田、濱町	25 年前	U	S	Ca	.....	12, 1	
中村豐太郎	雜穀肥料	東田川、余目町	23 "	T	P	Ca	.....	11, 4	
" 豐吉	諸油	山形、香澄、大寶寺町	5 "	S	X	Ca	.....	" 10	
" 富長吉	酒罐詰	酒田、大工、一九	39 "	O	N	Ca	.....	12, 1	
" 長四郎	機 業	米澤、越後番匠町	22 "	P	O	Ca	.....	11, 6	
" 米次郎	人絹糸撚糸	全、全、一五〇七	11 "	—	X	Da	.....	" "	
" 太助	土木建築請負	鶴岡、鍛冶、一一	先代	R	X	Ca	.....	" 5	
" 恒造	藥種	米澤、桐、三六四〇	全上	P	P	Ca	.....	" 6	
" 貞輔	硝子金物衡器	酒田、上中、二	全上	M	N	Ca	.....	12, 1	
" 源吉	酒造	山形、上、四四五	67 年前	—	X	Da	.....	" 2	
" フ 貞禎	モスリンネル	酒田、上中、五五	17 "	Q	P	Ca	.....	" 1	
" 作右衛門	綿糸毛糸	全、全、八	25 "	S	Q	Ca	.....	" "	
" 喜兵衛	自轉車	山形、香澄、大寶寺町	29 "	S	P	Ca	.....	11, 3	
" 周助	綿糸石油砂糖	全、七日、五一〇	32 "	P	O	Ca	.....	" "	
" 彌三郎	(海産物問屋)	全、横、一七六	14 "	N	M	Ca	.....	" "	
" 弘	書籍	酒田、上中、七〇	先代	R	P	Ca	.....	12, 1	
" 兵太郎	貸地兼倉庫	鶴岡、三日、六三	23 年前	J	Q	Ca	11	933 11, 4	
" 彦右衛門	砂糖及雜貨	山形、十日、五一五	維新前	K	N	Ca	.....	" 3	
" 茂助	質兼會社員	南村山、上ノ山町	先代	Q	S	Ca	.....	" 9	
" 元吉	機 業	米澤、元細工町	全上	—	X	Da	.....	" 6	
" 清兵衛	貸金會社員	酒田、寺、一八六	.....	Q	X	Ca	.....	12, 1	
" 善次郎	鐵 工	全、秋田、一六	57 年前	P	N	Ca	.....	11, 4	
中山榮八郎	洋物化粧品	全、上中、三八	29 "	Q	N	Ca	.....	" "	
中里一治兵衛	(俗)砂糖及糸油	山形、旅籠、五〇一	先代	P	N	Ca	11	335 12, 1	
" 澤清十郎	石油綿疊表	全、小橋、一九〇	24 年前	P	N	Ca	.....	11, 10	
中島定之助	金物セメント	米澤、桐、三六六三	先々代	R	P	Ca	.....	" 6	
	海産物	山形、横、一九〇	68 年前	Q	O	Ca	.....	" 11	
	全上	米澤、信夫、五六七七	先代	Q	O	Ca	.....	" 6	
	農及貸金	東置賜、伊佐澤村	.....	Q	X	Ca	.....	" "	
	農兼會社員	西田川、大泉村	.....	—	X	Ca	.....	" 10	
	機 業	米澤、北袋、四〇二一	32 年前	Y	Q	Ca	.....	" 11	
	獸皮兼竹細工	酒田、寺、一〇八	先代	R	R	Ca	.....	12, 1	



姓 名	職 業	店 舖 又 住 所 所 在 地	開 業 年 月	正 味 身 代	商 內 高 或 入	信 用 程 度 順 位	參 考		取 調 年 月
							所 得 稅 年 度	金 額	
仲野半四郎	農兼會社員	東村山、天童町	.....	G	X	Ba	.....	11, 9	山形縣下 (ナ、ム) 仲、永、長、行、南、武、百、村
” 清五郎	酒 造	全、全	先 代	X	Q	Ca	.....	” ”	
” 清次郎	全 上	全、全	43 年前	Q	X	Ca	.....	” ”	
永井長吉	醬油兼石油	米澤、南、五六四	62 ”	R	R	Ca	.....	” 2	
” 清三郎	家 具	全、屋代下、三〇四七	20 ”	S	R	Ca	.....	” 5	
永島惣太	機 業	全、新、三ノ五三七	66 ”	R	N	Ca	.....	” ”	
” 惣藏	洋 品 雜 貨	東田川、余目町	20 ”	T	Q	Ca	.....	” 4	
長井利右衛門	醬 油	北村山、尾花澤町	先 代	Q	R	Ca	.....	” ”	
” 良造	機 業	米澤、新、四丁目	51 年前	S	X	Ca	.....	” 6	
長沼忠兵衛	吳服太物	西置賜、長井、十日町	維新前	Q	R	Ca	.....	” 5	
” 惣右衛門	俗吳服酒造	全、全	先 代	R	Q	Ca	.....	” ”	
長岡爲五郎	農兼會社員	西村山、西五百川村	.....	Q	X	Ca	.....	” 9	
” 喜藏	撚 糸	米澤、下矢來、二二九	20 年前	S	X	Ca	.....	” 3	
” 七左衛門	牛 乳	山形、七日町	53 ”	S	X	Ca	.....	” 10	
” 秀吉	吳 服	東村山、山邊町	14 ”	T	Q	Ca	.....	” 5	
長倉幸次郎	酒 造	最上、新庄、金澤	先 代	O	Q	Ca	10 150	” 10	
長澤傳之助	漁 網 漁 具	西田川、加茂町	24 年前	Q	R	Ca	.....	” ”	
長坂彌吉	酒 造	酒田、下内、二九	先 代	O	O	Ca	.....	” 4	
長島友太郎	製 糸	東置賜、沖鄉村	12 年前	X	X	Ca	.....	” 9	
行方清二郎	(絹織物)	米澤、直峯、五〇一三	21 ”	Q	M	Ca	.....	” 6	
南波久五郎	棉花及木綿	鶴岡、荒、三五	33 ”	T	R	Ca	.....	” 5	
(ム)									
武藤泰次郎	雜 貨	山形、旅籠、一一四八	8 年前	X	R	Ca	.....	11, 3	
” 足龍吾藏	毛筆文房具	全、香澄、横町	23 ”	T	S	Ca	.....	” 12	
” 井治良藏	扇子カレンダー	全、十日町	30 ”	T	S	Ca	.....	” ”	
” 孫藏	會 社 員	鶴岡、紙漉町	.....	V	X	Ca	.....	” 7	
村石忠作	絹 織 物	米澤、他屋、六一六二	19 年前	Y	Q	Da	.....	” 11	
” 淺吉	全 上	全、木場、五九五〇	47 ”	Q	N	Ca	.....	” ”	
村岡廣吉	絹織物仲介	鶴岡、賀島、甲一	15 ”	X	X	Da	.....	” 7	
村川宗三郎	地 主	北村山、楯岡町	.....	Q	U	Ca	.....	” 4	
” 九兵衛	會 社 員	全、全	.....	R	U	Ca	.....	” 9	
” 廣吉	米穀兼肥料	全、全	先 代	R	P	Ca	.....	” ”	
村上伊三郎	金物度量衡	東置賜、宮内、本町	全 上	O	R	Ca	.....	” 5	
” 仁平	木材及石材	酒田、秋田、七	52 年前	P	R	Ca	.....	12, 1	
” 熊吉	陶 器 貨 金	鶴岡、十日、一二	35 ”	N	Q	Ca	.....	11, 4	
村田與治兵衛	榛荒物肥料	酒田、本、六丁目	先々代	F	L	Ba	.....	12, 1	
” 孫助	吳服太物	鶴岡、十日、六四	49 年前	P	O	Ca	.....	11, 5	
” 考吉	荒 物 漁 具	全、荒、四九	13 ”	S	O	Ca	.....	” ”	
” 喜造	會 社 員	酒田、米屋、二〇	.....	Q	X	Ca	.....	” ”	
” 重次郎	全 上	鶴岡、賀島、甲一五	.....	R	U	Ca	11 34	” ”	
” 末吉	吳服太物綿糸	全、上肴、乙二九	先 代	P	M	Ca	.....	” ”	
村山虎吉	染 料	米澤、桂、五〇八八	56 年前	X	P	Ca	.....	” 11	

利田

香森

北山

樽太

久吉



山形縣下

(ウ)

(ム、ウ、ノ、ク) 村、宇、卯、漆、歌、上、植、梅、海、野、登、九、工

姓 名	職 業	店 舖 又 ハ 住 所 所 在 地	開 業 年 月	正 味 身 代	商 內 高 或 ハ 入	信 用 程 度 / 順 位	參 考		取 調 年 月
							所 得 稅 年 度	金 額	
村 山 要 助	海 産 物 肥 料	東 置 賜、小 松 町	先 代	N	Q	Ca		円	11, 9
” 要 榮 治	雜 穀 及 飼 糧	鶴 岡、八 間、六 八	17 年 前	T	R	Ca			12, 1
” 兵 五 郎	農	西 村 山、柴 橋 村	.....	Q	X	Ca			11, 8
” 久 藏	蚊 帳 傘 蓆 産	全、谷 地 町	22 年 前	S	R	Ca			” 9
” 清 助	綿 織 物 蚊 帳	東 村 山、山 邊 町	25 ”	U	Q	Ca			” 5
(ウ) 宇 野 治 助	家 具	山 形、宮 町	2 代 前	T	R	Ca			11, 10
宇 野 美 助 次 郎	海 産 物	西 村 山、谷 地 町	先 代	X	X	Ca			” 9
卯 月 啓 助	雜 穀 肥 料	全、塞 河 江 町	全 上	Q	L	Ca			” 2
卯 漆 山 永 吉	和 洋 菓 子	鶴 岡、寶 町	31 年 前	S	Q	Ca			” 5
” 喜 久 次 郎	蠶 物 仲 買	東 置 賜、宮 內、本 町	20 ”	O	X	Ca			” ”
歌 丸 紀 一 郎	(俗) 絹 織 物	山 形、橫、南、二〇五	18 ”	X	X	Da			” 10
歌 上 林 與 作 五 郎	雜 穀 肥 料	鶴 岡、五 日 町	29 ”	T	Q	Ca			” 5
” 上 村 平 五 郎	小 間 物 雜 貨	西 置 賜、長 井 町	先 代	X	S	Ca			” ”
” 植 松 久 七 郎	會 社 員	全、全、本 町	.....	X	X	Da			” ”
植 梅 津 富 太 郎	肥 料 雜 穀	北 村 山、長 瀨 村	先 々 代	T	N	Ca			” 4
” 津 富 良 助	染 料 金 物	米 澤、立 町	先 代	S	Q	Ca			” 6
” 力 藏	醬 油 釀 造	全、柳、乙一四〇四	全 上	N	Q	Ca			” 11
” 庄 五 郎	青 物 果 實	鶴 岡、五 日、一四八	全 上	S	Q	Ca			” 5
” 茂 右 衛 門	海 産 物 肥 料	東 置 賜、宮 內、新 町	36 年 前	Q	P	Ca			” ”
梅 木 長 吉	蠶 種	北 村 山、長 瀨 村	31 ”	R	X	Ca			” 4
” 龜 之 助	雜 貨 羽 二 重 扱	鶴 岡、家 中 新、戊 九	37 ”	—	X	Da			” 7
” 海 野 孫 四 郎	(俗) 砂 糖 荒 物	酒 田、鍛 冶、二〇	先 代	Q	O	Ca			” ”
” 野 榮 助	吳 服 太 物	山 形、香 澄、橫 町	29 年 前	T	Q	Ca			” 3
” 野 川 繁 次	全 上	全、七 日 町	11 ”	U	R	Ca			” ”
(ノ) 野 川 繁 次	金 物 硝 子 洋 灰	東 村 山、天 童 町	11 年 前	Q	Q	Ca	11	16	12, 2
” 秀 元	自 轉 車	全、全	23 ”	P	Q	Ca	10	71	11, 9
” 元 治	米 穀 肥 料	全、全	先 々 代	N	H	Ca	11	258	12, 2
” 清 矢	諸 油 罐 詰 酒	全、全	5 年 前	Q	P	Ca	11	26	11, 8
野 村 乙 岩 鐵	吳 服 太 物	山 形、旅 籠、四 三 八	42 ”	Q	P	Ca			” 3
野 登 坂 雄 藏	機 業	米 澤、西 土 手ノ 內	36 ”	—	P	Da			” 6
” 鐵 藏	絹 織 物	全、關 東 町	先 々 代	—	X	Da			” ”
(ク) 九 里 政 吉	繪 具 染 料 藥 種	米 澤、大、九 九 一	41 年 前	N	O	Ca			11, 6
工 藤 利 辰	銃 砲 火 種	西 田 川、大 山 町	33 ”	Q	X	Ca			” 8
” 辰 馬	機 業 兼 染 料	山 形、上、四 五 〇	68 ”	O	X 收 S	Ca			12, 1
” 丹 治	醬 油	西 田 川、大 山 町	先 々 代	O	P	Ca			11, 8
” 恒 治	吳 服 太 物	北 村 山、東 根 町	全 上	P	P	Ca			” 4
” 定 治	質 吳 服 太 物	北 村 山、東 根 町	50 年 前	S	R	Ca			” 12
” 貞 吉	傘	山 形、宮、四 三 三	.....	Q	T	Ca			12, 1
” 照 雄	醬 油 釀 造	北 村 山、東 根 町	.....	N	X	Ca			” ”
” 照 雄	農 兼 會 社 員	西 村 山、川 土 居 村	.....	N	X	Ca			” ”



姓 名	職 業	店 舖 又 住 所 所 在 地	開 業 年 月	正 味 身 代	商 內 高 或 八 收 入	信 用 程 度 順 位	參 考		取 調 年 月
							所 得 稅 年 度	金 額	
工藤儀助	雜穀	山形、宮、圓應寺町	先代	S	R	Ca	.....	11,11	11,11
”昌吉	地 主	西村山、高松村	.....	G	X	Ba	.....	” 9	” 9
”脩三	農兼會社員	北村山、東根町	.....	H	X	Ca	.....	” 4	” 4
”秀吉	雜穀肥料	東村山、鈴川村	28年前	Y	Q	Da	.....	” 11	” 11
”茂三郎	水油肥料醬油	山形、六日、七五二	先々代	P	X	Ca	.....	” ”	” ”
”森之助	藥種生糸繭	全、小橋、二三七	77年前	O	P	Ca	.....	” ”	” ”
黑板宗次	米薪炭	西村山、西山、間澤	16 ”	S	P	Ca	.....	” 6	” 6
黑板田平治	化粧品小間物	米澤、川井小路	41 ”	Y	S	Da	.....	” 10	” 10
”義太郎	土木建築木材	最上、新庄、中山一一五	先代	T	X	Ca	.....	” ”	” ”
”周助	米雜穀	西村山、西山、間澤	38年前	S	Q	Ca	.....	” 6	” 6
”善重	藥 種	南村山、上山、八六〇	2代前	S	S	Ca	.....	” 9	” 9
黑澤清五郎	吳服太物	西置賜、鮎貝村	67年前	S	S	Ca	.....	” 7	” 7
黑木鱗次郎	材 木	山形、小姓、一二	24 ”	R	P	Ca	.....	” 12	” 12
黑國井太三郎	米穀肥料建具	西村山、高松村	37 ”	M	M	Ca	.....	” 4	” 4
”竹藏	吳服太物	東村山、天童町	26 ”	R	Q	Ca	.....	” 9	” 9
”幸四郎	材木及請負	全、全	44 ”	X	X	Da	.....	” ”	” ”
”七五三造	會 社 員	鶴岡、馬場町	.....	X	X	Ca	.....	” 5	” 5
窪榮義	機 業	米澤、上花澤小國	46年前	R	O	Ca	.....	” 7	” 7
栗林勇吉	染色染料	全、新、四ノ六〇四〇	先々代	U	R	Da	.....	” 6	” 6
栗用政之助	酒 造	東置賜、龜岡村	3代前	R	O	Ca	.....	” 9	” 9
沓澤仁兵衛	地主會社員	最上、豐田村	.....	O	X	Ca	.....	” 4	” 4
藏田喜四郎	機 業	米澤、清水町	17年前	—	X	Da	.....	” 6	” 6
草刈彌吉	米 穀	山形、香澄、木實小路	68 ”	Q	P	Ca	.....	” 3	” 3
”正治	會 社 員	北村山、楯岡町	.....	R	X	Ca	.....	” 4	” 4
”定五郎	米 穀	山形、宮町	54年前	P	R	Ca	.....	” 3	” 3
(ヤ)									
八 欽儀三郎	地主會社員	北村山、袖崎村	.....	H	X	Ba	.....	11, 4	11, 4
八 卷勘太	乾村自轉車	米澤、大、一〇〇八	先代	Y	Q	Da	.....	” 6	” 6
八 矢野善助	海 産 物	山形、小橋、一八三	先々代	P	M	Ca	11	821	12, 1
家 坂民治	履 物	酒田、下中町	先代	R	X	Ca	.....	” ”	” ”
山 鹿繁藏	青 物	山形、旅籠、五四四	37年前	P	P	Ca	.....	11,12	11,12
山 川喜八	金 物 雜 貨	西置賜、荒砥町	69 ”	T	X	Ca	.....	” 4	” 4
山 田幾次郎	洋 物	山形、旅籠、四六一	27 ”	S	Q	Ca	.....	” 11	” 11
” 五十八	雜 貨	全、香澄、小鏡	37 ”	S	Q	Ca	.....	” ”	” ”
” 孝次郎	金 物	西村山、塞河江町	先々代	U	R	Ca	.....	” 6	” 6
山 中圓助	米穀肥料	最上、新庄、馬喰三二二	60年前	Y	R	Ca	.....	” 10	” 10
山 內傳藏	荒 物	南村山、上ノ山町	先代	Q	N	Ca	11	87	” ”
” 甚吉	吳服太物	全、全	7年前	S	P	Ca	.....	” ”	” ”
山 口長藏	佛壇漆器	山形、旅籠、四四一	24 ”	R	Q	Ca	.....	” 12	” 12
” 龜次郎	小間物石油	東置賜、宮内町	66 ”	Q	R	Ca	.....	” 5	” 5
” 勘七	衾吳服太物	全、全、本町	維新前	H	Q	Ca	10	682	” 11
” 又兵衛	打 綿	米澤、免許、一四一二	先代	S	R	Ca	.....	” 6	” 6

山形縣下 (ク、ヤ) 工、黒、國、窪、栗、沓、藏、草、八、矢、家、山

利田

香森

北山

樽太

外倉



山形縣下 (ヤ、マ) 山、眞、丸、松、前、牧、楨

姓 名	職 業	店 舖 又 ハ 住 所 所 在 地	開 業 年 月	正 味 身 代	商 內 高 或 ハ 入	信 用 程 度 ノ 順 位	參 考		取 調 年 月
							所 得 稅 年 度	金 額	
山 口 繁 吉	吳 服 太 物	鶴岡、荒、二〇	26 年前	S	P	Ca	.....	11, 5	
” 清 右衛門	(節) 製 糸	山形、宮、一六八九	9 ”	X	X	Ca	.....	” 11	
山 家 孫 四 郎	地 主 會 社 員	西村山、左澤町	.....	K	X	Ca	.....	” 9	
山 澤 珉 治	荒 物	鶴岡、一日市、三四	先 代	R	Q	Ca	.....	” 5	
山 崎 純	味 噌 醬 油	最上、新庄、五日二〇八	先々代	O	S	Ca	.....	” 10	
山 岸 利 兵衛	會 社 員	米澤、大、八八〇	先 代	R	X	Ca	.....	” 6	
” 政 助	繭 生 糸 仲 買	山形、六日、七〇三	全 上	S	Q	Ca	.....	” 12	
” 新 造	機 業	米澤、屋代、三〇四二	30 年前	S	P	Ca	.....	” 6	
山 下 恒 五 郎	旅 宿 會 社 員	山形、四日、五九	.....	R	X	Ca	.....	” 12	
山 科 德 治	海 産 物 肥 料	鶴岡、荒、五九	19 年前	Q	M	Ca	10 168	12, 1	
山 本 惣 次 郎	(節) 蠶 具	東村山、天童町	28 ”	X	P	Ca	.....	11, 4	
” 鶴 雄	建 築 請 負	山形、諏訪、三七九	先 代	X	X	Ca	.....	” 7	
山 森 德 三 郎	機 業	米澤、桐町	28 年前	R	X	Ca	.....	” 6	
” 佐 太 郎	會 社 員	全、全、三六四五	.....	Q	X	Ca	.....	” ”	
(マ) 眞 石 眞 吉	吳 服 太 物	西村山、谷地町	先 代	Q	S	Ca	.....	11, 4	
” 眞 島 敬 一	地 主	鶴岡、高、三二	.....	I	N	Ca	.....	” 5	
” 眞 治	會 社 員	全、寶、丙二四	.....	S	U	Ca	.....	” ”	
” 眞 明 文	質 及 地 主	全、荒、五一	.....	H	X	Ba	.....	” ”	
丸 谷 林 太 郎	酒 醬 油	全、全、二六	36 年前	Q	P	Ca	.....	” ”	
丸 山 ミ ヨ	吳 服 太 物	西田川、溫海村	34 ”	X	R	Ca	.....	” ”	
松 井 庸 和	貨 地	酒田、下内、五	.....	P	S	Ca	.....	” ”	
” 孝 太 郎	(節) 革 瓜 掛 鼻 緒	米澤、新、四六二五	先 代	X	X	Ca	.....	” 6	
” 駒 三 郎	履 物	全、全	12 年前	S	S	Ca	.....	” ”	
” 久 四 郎	(俗) 桐 紙 袋	山形、小姓、九五	先 代	P	P <sup>收</sup> S	Ca	.....	” 3	
” 新 藏	石 油 砂 糖 雜 貨	鶴岡、二百人、一三	全 上	—	O	Da	.....	” 5	
松 田 直 吉	吳 服 太 物	全、五日、一五	22 年前	T	Q	Ca	.....	” ”	
” 又 彦	地 主 會 社 員	飽海、吹浦村	.....	O	X	Ca	.....	” ”	
” 源 吉	米 雜 穀 肥 料	東村山、長崎町	17 年前	R	N	Ca	.....	” ”	
松 浦 孝 太 郎	雜 穀 乾 物	米澤、門東下、三〇二五	先 代	W	S	Ca	.....	” 11	
松 倉 政 治	菓 子	山形、七日、四七四	31 年前	Q	O	Ca	.....	” ”	
松 澤 太 造	雜 貨 太 物	全、宮、二〇六八	54 ”	O	Q	Ca	.....	” ”	
松 崎 辰 次 郎	綿 糸 染 料	米澤、林、五六九三	31 ”	P	P	Ca	.....	” 6	
松 木 松 四 郎	吳 服 太 物	東村山、高橋町	67 ”	P	Q	Ca	.....	” 9	
” 松 次 郎	全 上	全、全	先々代	P	Q	Ca	.....	” ”	
松 本 長 兵衛	地 主	南村山、上ノ山町	40 年前	N	X	Ca	.....	” 10	
” 宗 七	賣 藥	全、全	26 ”	R	S	Ca	.....	” ”	
前 田 藤 助	莫 大 小 雜 貨	山形、香澄、小鏡、一	19 ”	X	P	Ca	.....	” 7	
” 三 治 郎	荒 物 及 油	酒田、米屋、三七	先 代	Q	O	Ca	11 169	12, 1	
” 繁 治	酒 海 産 物 食 品	全、近江、三七	30 年前	T	R	Da	.....	” ”	
牧 谷 新 兵衛	吳 服	山形、七日、四五四	維新前	P	P	Ca	10 64	11, 12	
楨 常 司	小 間 物 紙	西村山、谷地町	53 年前	R	X	Ca	.....	” 4	



姓 名	職 業	店 舖 又 住 所 所 在 地	開 業 年 月	正 味 身 代	商 內 高 或 入	信 用 程 度 順 位	參 考		取 調 年 月
							所 得 稅 年 度	金 額	
檜 安 太 郎	小間物化粧品	西村山、谷地町	先 代	S	Q	Ca	.....	円	11, 4
舛 川 德 藏	土 木 請 負	全、全	31 年前	勝 作 參 照	X	Ca	.....		" 9
" 勝 作	全 上	全、全	" "	X	X	Da	.....		" 4
增 村 周 吉	海 產 物	米澤、大、九一七	36 "	P	O	Ca	.....		" 11
增 淵 茂 兵衛	酒 造	東置賜、高島町	3 代前	N	P	Ca	.....		" 9
(7)									
布 施 幸 七	(節)生糸兼蠶	東置賜、宮内町	先 代	—	X	Da	.....		11, 5
富 士 田 久 之助	板硝子硝子器	山形、旅籠、四九〇	全 上	Q	P	Ca	.....		" 3
普 後 要 助	絹 織 物	米澤、上花澤小國町	全 上	T	P	Da	.....		" 7
藤 井 啓 太 郎	全 上	山形、六日、七四五	38 年前	X	X	Da	.....		" 9
" 慶 治	農	飽海、中平田村	.....	O	X	Ca	.....		" 4
" 傳 六 郎	吳 服 太 物	山形、小橋、二四一	先 代	R	P	Ca	.....		" 12
藤 原 藤 太 郎	農	飽海、小見、樋掛	.....	Q	X	Ca	.....		" 8
藤 田 德 五 郎	菓子石炭	山形、十日、五四三	先 代	R	Q	Ca	.....		" 12
" 長 兵 衛	小間物荒物	全、全、四六八	67 年前	R	R	Ca	.....		" "
" 松 五 郎	小間物化粧品	最上、新庄、南本、六〇	23 "	S	S	Ca	.....		" 10
藤 倉 圭 太 郎	絹 織 物	米澤、袋町	26 "	V	X	Da	.....		" 11
" 源 左 衛 門	生 糸 仲 介	全、大、八八七	50 "	U	R	Da	.....		" 5
" 駒 吉	新 古 毛 織 物	全、館山口、五〇六〇	先 代	S	P	Ca	.....		" 6
藤 平 久 吉	電 機 器 具	全、屋代上ノ、三〇三八	13 年前	R	Q	Ca	.....		" 11
降 旗 力 馬	機 業	全、西仲間、五五二八	59 "	—	X	Da	.....		" 5
古 家 藤 太 郎	質	酒田、稻荷小路	先 代	N	X	Ca	.....		" "
" 藤 太 助	米 穀	全、全	26 年前	N	M	Ca	.....		" "
古 山 長 吉	農	東置賜、赤湯町	.....	Q	X	Ca	.....		" "
" 利 兵 衛	莫 大 小	米澤、立町	先 代	S	Q	Ca	.....		" 11
" 賢 治	吳 服 太 物	全、御廟町	23 年前	S	S	Ca	.....		" 5
" 眞 太 郎	全 上	全、立、四二四四	24 "	Q	O	Ca	.....		" 12
深 澤 松 右 衛 門	酒 造	全、北堀端片町	3 代前	Y	X	Da	.....		" 7
船 山 猪 太 郎	絹 織 物	山形、宮、二〇七一	27 年前	S	X	Ca	.....		" 12
" 長 吉	荒物金物醬油	東置賜、小松町	3 代前	N	O	Ca	.....		" 9
" 竹 藏	雜 貨 兼 貸 金	全、全	先 代	M	Q	Ca	.....		" "
" 金 之 助	酒 造	全、全	17 年前	Y	O	Da	.....		" "
" 宮 藏	吳 服 太 物	全、全	先 々 代	R	S	Ca	.....		" "
" 廣 之 助	和 洋 小 間 物	米澤、元細工、三三〇九	26 年前	X	S	Ca	.....		" 11
" 彦 助	米 穀 肥 料 雜 貨	西置賜、荒砥町	53 "	T	S	Ca	.....		" 8
船 見 德 治	吳 服 太 物	鶴岡、五日、一〇四	17 "	S	P	Da	.....		12, 1
福 井 豐 治	金 物 硝 子	最上、新庄、十日町	31 "	S	R	Ca	.....		11, 10
" 利 藏	薪 炭	全、全	先 代	T	X	Ca	.....		" "
" 吉 之 助	(節)吳服太物	全、全、清水川、一〇八	全 上	—	P	Da	.....		" 7
福 田 房 吉	茶 兼 活 販	全、全、南本、二三五	31 年前	R	R	Ca	.....		" 10
福 島 治 助	貸 地 會 社 員	山形、三日、五〇一	.....	K	X	Ca	.....		" 12
" 喜 助	荒 物 雜 貨	最上、新庄、五日町	先 代	O	O	Ca	11 · 148		12, 2

山形縣下

(マ、フ)

檜、舛、增、布、富、普、藤、降、古、深、船、福

利田

音森

北三

樽太

久吉



山形縣下 (フ、コ) 福、小

姓 名	職 業	店 舖 又 ハ 住 所 所 在 地	開 業 年 月	正 味 身 代	商 內 高 或 ハ 入 收 入	信 用 程 度 順 位	參 考		取 調 年 月
							所 得 稅 年 度	金 額	
福 島 久 治	硝子紙藥種酒	最上、新庄、馬喰、八九	26 年前	Q	Q	Ca	.....	円 11, 4	11, 4
(コ) 小 泉 政 宣	機業會社員	鶴岡、十三軒、一三	22 年前	N	X	Ca	10	489	12, 1
小 池 藤 治 郎	藥品及雜貨	全、五日町	47 "	J	N	Ca	10	744	" "
" 銀 太 郎	洋 品 雜 貨	全、三日、一〇	24 "	T	Q	Ca	.....	11, 7	" "
" 繁 松	書籍文房具	全、五日町	16 "	藤治郎 參照	R	Ca	11	151	" "
" 善 治	米穀肥料醬油	全、上肴、一〇四七	先 代	S	Q	Ca	.....	" 5	" "
小 林 德 太 郎	車製造指物	米澤、桶屋町	全 上	T	X	Ca	.....	" 6	" "
" 富 次 郎	農蠶具金物	東田川、余目町	17 年前	X	S	Ca	.....	" 10	" "
" 芳 松	小間物貴金屬	山形、七日、五八六	33 "	S	R	Ca	.....	" 3	" "
" 文 太 郎	荒 物 雜 貨	米澤、割出、四五二九	29 "	S	S	Ca	.....	" 6	" "
" 文 三 郎	油 及 雜 貨	全、川井小路、四四七二	先々代	R	Q	Ca	.....	" 11	" "
" 榮 一 郎	菓子砂糖麥粉	山形、旅籠、五六二	62 年前	Q	P	Ca	.....	" 12	" "
" 榮 七 郎	罐 詰	全、四日、六一	先々代	S	O	Ca	11	50	" 8
" 傳 一 郎	會 社 員	南村山、上山町	22 年前	S	X	Ca	.....	" 2	" "
" 儀 三 郎	綿 糸	鶴岡、荒、四六	先 代	S	X	Ca	.....	" 4	" "
" 甚 一	農 兼 酒 造	最上、古口村	先々代	P	X	Ca	.....	" "	" "
小 貫 吉 郎 治	吳服兼貸金	米澤、東、八四〇	維新前	P	P	Ca	.....	" 8	" "
" 吉郎右衛門	全 上	全、全、七三一	66 年前	Q	Q	Ca	.....	" "	" "
小 室 善 一 郎	會 社 員	鶴岡、家中新町	.....	S	X	Ca	.....	" "	" "
小 屋 十右衛門	酒 造	最上、大藏村	維新前	O	Q	Ca	.....	" 4	" "
" 重 藏	地 主 會 社 員	全、八向、本合海	.....	N	X	Ca	.....	" 5	" "
小 山 太 吉 郎	全 上	酒田、下中、五七	.....	J	X	Ca	.....	" "	" "
" 孫 吉 郎	米肥雜貨石油	北村山、大石田町	先 代	R	Q	Ca	.....	" 4	" "
小 山 田 安 次 郎	染 色	米澤、座頭、三四二七	19 年前	T	X	Ca	.....	" 8	" "
小 松 留 次 郎	和洋小間物	最上、新庄、萬場一八九	51 "	S	R	Ca	.....	" 10	" "
" 又 三 郎	菓 子 茶	酒田、今、一四八	先 代	N	P	Ca	.....	" 5	" "
" 幸 吉 郎	印 刷	全、本、七ノ一一	全 上	R	Q	Ca	.....	" "	" "
小 島 市 郎 郎	茶 及 紙	山形、横、二一三	25 年前	O	N	Ca	.....	" 12	" "
" 六 郎 郎	文 具	全、全、二三	先 代	O	O	Ca	11	144	" "
" 八 郎 郎	糖米肥料	全、十日、五五一	24 年前	M	J	Ca	11	512	" 8
" 德 之 助	米 穀 肥 料	酒田、寺町	11 "	V	R	Ca	.....	" 5	" "
" 長 五 郎	酒 類 罐 詰	米澤、今、一六九六	先 代	Q	P	Ca	.....	" 1	" "
" 丑 藏	絹 織 物	全、他屋、六一六三	36 年前	Q	N	Ca	.....	" "	" "
" 彌左衛門	酒 造	全、東、七五二	19 "	M	L	Ca	.....	" 11	" "
" 源 藏	紙 兼 茶	山形、十日、四三一	47 "	O	O	Ca	.....	" "	" "
" 源 五 郎	磁 器	全、旅籠、四五五	34 "	P	Q	Ca	.....	" 7	" "
" 源 兵 衛	米穀肥料	全、三日、五一五	38 "	N	N	Ca	.....	" "	" "
" 九 兵 衛	米雜穀肥料	全、六日、七三六	25 "	S	O	Ca	.....	" "	" "
" 久右衛門	吳服兼質	米澤、今町	先 代	S	R	Ca	.....	" "	" "
" 七 郎 郎	糖 肥 料	山形、三日、四〇八	33 年前	X	X	Ca	.....	" "	" "
小 關 東 助	藥 種	東置賜、小松町	45 "	R	R	Ca	.....	" 9	" "



姓 名	職 業	店 舖 又 ハ 住 所 所 在 地	開 業 年 月	正 味 身 代	商 內 高 或 ハ 入 收	信 用 程 度 ノ 順 位	參 考		取 調 年 月
							所 得 稅 年 度	金 額	
小 關 保 吉	吳 服 太 物	西村山、谷地町	先々代	P	Q	Ca		11, 9	
” 又 兵 衛	荒 物 雜 貨	東置賜、小松町	先 代	S	S	Ca	11	38	” 12
” 源 三 郎	元 煙 草 元 賣 捌	全、宮内、新町	.....	O	X	Ca		.....	” 9
” 圓 次 郎	荒 物 肥 料	最上、新庄、十日一九九	先々代	Y	X	Da		.....	” 4
小 住 半 六	海 産 物 肥 料	南村山、上ノ山町	先 代	R	P	Ca		.....	” ”
兒 玉 新 右 衛 門	製 綿	酒田、上内匠町	先々代	T	R	Ca		.....	” 5
吾 明 久 治	洋 品 電 氣 器 具	米澤、長、三七九六	全 上	S	R	Ca		.....	” 7
後 藤 忠 八	毛 織 物 莫 大 小	山形、七日、五〇四	28 年前	Q	P	Ca		.....	” 8
” 卯 左 衛 門	酒 造	東置賜、糠野目村	先 代	P	X	Ca		.....	” 5
” 彌 三 郎	金 物	東村山、山邊町	全 上	P	Q	Ca		.....	” ”
” 安 太 郎	自 動 車 附 屬 品	山形、香澄、大寶寺	24 年前	S	S	Ca		.....	” 8
” 榮 藏	生 糸 醬 油 質	米澤、御廟、六〇九八	先 代	O	N	Ca		.....	” 6
” 喜 八	吳 服 太 物	鶴岡、七日、二五	23 年前	U	X	Ca		.....	” 5
” 七 藏	魚 問 屋	東置賜、沖郷村	34 ”	X	P	Ca		.....	” ”
” 善 太 郎	小 間 物 化 粧 品	鶴岡、鍛冶、二五	21 ”	S	Q	Ca		.....	” ”
郷 守 重 右 衛 門	酒 食 料 品	全、五日町	60 ”	X	R	Da		.....	” ”
越 島 三 郎 治	海 産 物	酒田、上中、三一	先 代	S	Q	Ca		.....	” ”
今 新 太 郎	機 業	米澤、東、八二六	55 年前	R	X	Ca		.....	” 8
” 八 郎	藥 種	全、柳、一一六八	先 代	S	R	Ca		.....	” ”
” 考 助	機 業	全、全	全 上	R	X	Ca		.....	” 8
近 藤 伊 三 郎	全 上	全、馬場ノ町	47 年前	T	P	Ca		.....	” 5
” 伊 兵 衛	吳 服	全、桐町	先 代	S	Q	Ca		.....	” ”
” 勝 太 郎	(貸) 生 糸 織 物	全、門東町下ノ町	.....	—	X	Da	11	104	” 8
” 文 助	吳 服	全、表町	52 年前	T	Q	Ca		.....	” ”
(工、工)									
江 部 留 藏	機 械	米澤、北寺、西ノ丁	26 年前	U	X	Ca		.....	11, 11
江 口 好 治	(俗) 履 物	最上、新庄、清水川	先 代	T	R	Ca		.....	” 4
海 老 名 喜 兵 衛	質	西置賜、長井町	66 年前	L	X	Ca		.....	” 5
枝 松 富 松	肥 料 蠶 物	南村山、上ノ山町	先 代	Q	O	Ca	11	29	” 12
榎 本 藤 吉	機 業	米澤、初寺、西ノ丁	6 年前	Q	X	Ca		.....	” 8
榎 森 勘 右 衛 門	味 噌 醬 油	山形、横、一八四	先 代	R	Q	Ca		.....	” 12
遠 藤 伊 兵 衛	吳 服 太 物	米澤、桐、三六四一	先々代	S	Q	Ca		.....	” 11
” 市 松	農	西置賜、長井町	.....	P	U	Ca		.....	” 5
” 東 七	藥 種 兼 酒 造	東置賜、宮内、本町	維新前	N	Q	Ca		.....	” ”
” 德 藏	雜 貨 電 氣 器 具	米澤、桐、三六五八	先 代	T	R	Da		.....	” 6
” 長 之 助	旅 館 兼 料 理	南置賜、三澤村	26 年前	X	X	Ca		.....	” 9
” 利 吉	酒 菓 子 罐 詰	西置賜、長井、横町	15 ”	S	Q	Ca		.....	” 5
” 龍 吉	會 社 員	酒田、秋田、四〇	.....	T	X	Ca	11	16	12, 1
” 惣 吉	機 業	米澤、尾代、上三〇三三	31 年前	T	X	Ca		.....	11, 8
” 恒 吉	全 上	全、大、一〇二八	.....	Q	X	Ca		.....	” ”
① ” 常 五 郎	吳 服 撚 糸	東置賜、宮内町	27 年前	R	R	Ca		.....	” 5
” 孫 左 衛 門	地 主 兼 貸 金	南村山、南沼原、吉原	.....	M	X	Ca		.....	” 4

山形縣下 (コ、エ、工) 小、兒、吾、後、郷、越、今、近、江、海、枝、榎、遠

① 撚糸ハ(貸)組織ニテ經營ス



山形縣下 (エ、エ、テ、ア) 遠、手、寺、安、阿

姓 名	職 業	店 舖 又 ハ 住 所 所 在 地	開 業 年 月	正 味 身 代	商 內 高 或 ハ 入 收 入	信 用 程 度 順 位	參 考		取 調 年 月
							所 得 稅 年 度	金 額	
遠 藤 武右衛門	醬 油 釀 造	米澤、大、八八三	數代前	O	Q	Ca		円	11,11
” 權 內	藥 種 印 刷	全、立、四三二四	先々代	R	S	Ca	10	◎ 14	” 12
” 榮 次	酒 造	東置賜、宮内、本町	數代前	O	P	Ca			” 5
” 金 兵衛	機 業	米澤、大、八九六	34 年前	P	X	Ca			” 11
” 周 助	草 履	山形、小荷駄、一九〇	45 ”	Q	Q	Ca			” ”
” 純 平	書 籍 文 房 具	全、七日、四五七	57 ”	S	S	Ca			” ”
” 茂 兵衛	絹 織 物	米澤、屋代上、三〇三九	先 代	O	O	Ca			” ”
” 茂 吉	會 社 員	全、南、六七三〇	.....	U	X	Ca			” ”
① ” 清 八	酒 米 穀 雜 貨	山形、小白川町	37 年前	R	Q	Ca			” ”
遠 田 東 吉	藥 種 銃 砲 火 藥	酒田、檜物町	先 代	R	Q	Ca			” 5
” 富 之 助	藥 種 化 粧 品	全、濱、三三	36 年前	S	R	Ca			” ”
” 善 兵衛	儉 酒 造	東田川、余目町	5 代前	P	N	Ca			” ”
(テ) 手 塚 林 藏	漁 業 及 鮮 魚	鶴岡、三日、九六	先 代	P	L	Ca			..... 12, 1
” 福 次 郎	菓 子 及 酒	米澤、座頭、一〇一三	全 上	P	P	Ca			..... 11, 8
寺 尾 庄 吉	儉 金 物 洋 灰	最上、新庄、南本、七一	52 年前	P	P	Ca			..... ” 10
(ア) 安 部 謙 三	農	北村山、小田島村	.....	J	X	Ca			..... 11, 4
” 榮 太 郎	地 主	西村山、谷地町	.....	J	P	Ca			..... ” 9
” 吉 藏	絹 織 物	米澤、元籠、三二三〇	27 年前	R	X	Ca			..... ” 8
安 藤 市 兵衛	糸 足 袋	山形、七日、四五六	26 ”	R	R	Ca			..... ” 11
” 八 郎 右衛門	農	東置賜、屋代村	.....	N	S	Ca			..... ” ”
安 達 勝 次 郎	海 産 物 肥 料	北村山、尾花澤町	先 代	S	肥 R 他 R	Ca			..... ” 10
” 廣 太 郎	海 産 物	山形、香澄、木實小路	18 年前	Q	X	Ca			..... ” 3
安 食 金 次 郎	材 木	最上、古口村	23 ”	R	X	Da			..... ” 4
安 齋 安 吉	金 物 板 硝 子	北村山、楯岡町	先 代	R	R	Ca			..... ” ”
安 孫 子 治 右衛門	紙 文 房 具 印 別	西村山、寒河江町	33 年前	T	S	Ca			..... ” 9
” 治 吉	米 穀 肥 料	北村山、横山村	24 ”	S	O	Ca			..... ” ”
” 傳 四 郎	農 兼 會 社 員	西村山、柴橋村	.....	I	X	Ba			..... ” ”
” 三 五 郎	小 間 物 雜 貨	全、寒河江町	先々代	L	R	Ca			..... ” 10
” 銀 助	荒 物 及 鹽	北村山、大石田町	先 代	Q	X	Ca			..... ” 4
” 善 吉	地 主 會 社 員	西村山、寒河江町	.....	I	X	Ca			..... ” 9
阿 部 伊 助	儉 吳 服 油 肥 料	全、全	54 年前	P	M	Ca			..... ” 5
” 友 太 郎	吳 服 太 物	全、全	先 代	S	Q	Da			..... ” 9
” 治 兵衛	農 兼 罐 詰 製 造	東村山、金井村	12 年前	R	X	Ca			..... ” ”
” 與 十 郎	溫 泉 旅 館	西田川、加茂、湯野濱	先 代	O	X	Ca			..... ” ”
” 常 吉	吳 服 太 物	米澤、川井小路	41 年前	R	R	Ca			..... ” 11
” 丑 太 郎	絹 織 物	全、柳、一一六〇	27 ”	T	Q	Ca			..... ” ”
” 藏 吉	機 業	鶴岡、二百人、乙二	先 代	—	X	Da			..... ” 10
” 彌 太 郎	農 兼 會 社 員	東村山、藏増村	.....	P	X	Ca			..... ” 4
” 彌 太 郎	荒 物 砂 糖	酒田、下内、二四	先 代	S	P	Ca			..... ” 5
” 彌 助	農	東田川、渡前村	.....	P	U	Ca			..... ” ”

◎ 名義人妻ノミ



姓 名	職 業	店 舖 又 ハ 住 所 所 在 地	開 業 年 月	正 味 身 代	商 內 高 或 ハ 入 收 入	信 用 程 度 順 位	參 考		取 調 年 月
							所 得 稅 年 度	金 額	
阿 部 孫 七	農兼郵便取扱	東村山、大郷村	.....	M	X	Ca	.....	11, 9	山形縣下
” 榮 治	會 社 員	鶴岡、紙漉、乙一〇	.....	X	U	Ca	.....	” 5	(ア)
” 貞 次 郎	吳 服 太 物	東村山、天童町	3 代前	P	P	Ca	.....	10, 12	阿、我、相、會、青、栗、赤
” 定 吉	米 雜 穀 肥 料	酒田、染屋小路	36 年前	L	N	Ca	.....	11, 5	
” キ ノ	自 轉 車	米澤、鐵砲屋町	28 ”	V	S	Da	.....	” 11	
” 喜 兵 衛	米 穀 肥 料	北村山、楯岡、五日町	18 ”	—	X	Da	.....	” 10	
” 久 作	米 肥 米 仲 買 人	酒田、船場、三三	先 代	—	X	Da	.....	” 5	
” 久 四 郎	綿 郵 便 取 扱	鶴岡、荒町	43 年前	Q	S	Ca	.....	12, 1	
” 祐 右 衛 門	絹 織 物 兼 買 繼	米澤、長町	33 ”	—	X	Da	.....	11, 5	
” 清 一	時 計	鶴岡、五日、一二	28 ”	U	S	Ca	.....	” ”	
阿 達 孫 次 郎	海 産 物 肥 料	全、荒、三〇	先 代	N	M	Ca	.....	” ”	
我 妻 安 雄	農	東置賜、窪田村	.....	P	X	Ca	.....	” ”	
相 原 德 太 郎	繭 仲 買 石 炭	山形、香澄、横町	先 代	—	X	Da	.....	” 7	
” 德 助	雜 貨	南村山、上ノ山町	68 年前	O	P	Ca	.....	” 9	
相 田 兼 次 郎	荒 物 雜 貨	東置賜、高島町	36 ”	P	S	Ca	.....	” 5	
” 辰 吉	絹 織 物	米澤、新、二ノ町	21 ”	S	P	Ca	.....	” 12	
” 熊 吉	織 物 生 糸 仲 次	全、立町	36 ”	T	X	Ca	.....	” ”	
相 澤 兵 助	元 製 糸 薄 荷	東村山、天童町	.....	Q	X	Ca	.....	” 4	
” 勝 太 郎	會 社 員	全、全	.....	R	X	Ca	.....	” ”	
” 十 市 郎	備 製 糸	全、全	7 年前	X	X	Ca	.....	” 10	
會 田 太 次 郎	味 噌 醬 油	南村山、上ノ山町	14 ”	L	Q	Ca	.....	” 9	
” 倉 吉	吳 服 質 會 社 員	山形、小白川、八二	先 代	Q	R	Ca	10 ① 19	” 12	
會 津 榮 橘	備 眼 鏡	全、七日、四八一	8 年前	—	X	Da	.....	” ”	
青 沼 ミ ヨ ノ	吳 服 太 物	北村山、楯岡町	先々代	R	Q	Ca	.....	” 4	
” 彦 太 郎	茶 小 間 物	全、全	31 年前	R	S	Ca	.....	” ”	
青 塚 富 次 郎	護 謨 引 マ ン ト	酒田、傳馬、一九	11 ”	S	Q	Ca	.....	12, 1	
” 恒 治	會 社 員	全、本、一ノ五	.....	N	X	Ca	.....	10, 10	
” 駒 吉	海 産 物	全、船場、一九五	40 年前	T	Q	Ca	.....	” ”	
” 治 右 衛 門	紙 箱 製 造	山形、十日、五〇四	35 ”	U	S	Ca	.....	11, 7	
青 山 嘉 左 衛 門	農	酒田、出町	.....	F	O	Ba	11 1,963	” 5	
” 米 吉	全 上	飽海、西遊佐村	.....	L	X	Ca	10 117	” 6	
青 柳 茂	全 上	東村山、東根町	.....	R	X	Ca	.....	12, 1	
青 木 逸 平	羅 紗 製 品	西置賜、長井、館町	14 年前	S	T	Ca	.....	11, 9	
” 篤 太 郎	溫 泉 及 旅 館	東村山、東根町	.....	Q	X	Ca	.....	” ”	
” 長 七	米 穀 肥 料	北村山、大石田町	49 年前	Q	N	Ca	.....	” ”	
” 文 四 郎	綿 織 物 染 色	米澤、上花澤小國町	先 代	T	P	Ca	.....	” ”	
” 儀 藏	雜 貨	西置賜、長井、十日町	62 年前	O	S	Ca	.....	” 5	
” 久 吉	米 雜 穀 肥 料	米澤、桐、三六三二	先々代	R	Q	Ca	.....	” 6	
栗 野 榮 五 郎	吳 服 太 物	東置賜、宮内町	維新前	M	P	Ca	.....	” 9	
” 喜 八	陶 器	全、全	先 代	Q	S	Ca	.....	” ”	
” 甚 助	織 物 買 繼	米澤、立、四二二〇	48 年前	K	G	Ca	.....	” 5	
赤 澤 經 武	會 社 員	鶴岡、若葉、八	.....	Q	X	Ca	11 41	” ”	

山形縣下 (ア) 阿、我、相、會、青、栗、赤

利田

青森

北

樽太

久吉



山形縣下 (ア、サ) 明、茜、荒、嵐、淺、朝、秋、苜、左、佐

姓 名	職 業	店 舖 又 ハ 住 所 所 在 地	開 業 年 月	正 味 身 代	商 內 高 或 ハ 入 收 入	信 用 程 度 順 位	參 考		取 調 年 月
							所 得 稅 年 度	金 額	
明石長太郎	繭仲買製糸	北村山、東根町	34年前	X	X	Da		円	11, 4
明茜荒	石炭金物洋灰	酒田、秋田、一六	先代	◎M	石 <sup>0</sup> 他 <sup>P</sup>	Ca	10	467	12, 1
荒木謙之助	醫療器械藥種	山形、旅籠、五七三	38年前	R	Q	Ca			11, 11
”	會社員取引員	酒田、船場、三二	.....	X	L	Ca			” 5
”	會社員	西村山、川土居村	.....	O	X	Ca			” 8
”	全 上	全、全	.....	O	X	Ca			” ”
”	農兼會社員	全、全	.....	P	T	Ca			” ”
”	肥 料	酒田、高野濱、八	8年前	Q	Q	Ca			” 5
”	米肥兼會社員	全、下内匠、六三	先代	N	X	Ca			” 8
”	金物セメント	全、全、四一	8年前	M	P	Ca			” 5
嵐田半兵衛	茶 及 紙	米澤、座頭、三四五一	先代	T	R	Ca			” 12
”	海 産 物	東置賜、赤湯町	50年前	V	R	Ca			” 9
淺野喜介	石炭コークス	山形、材木、四四九	31 ”	R	P	Ca	10	16	” 8
淺間市三郎	絹 織 物	米澤、本五十騎町	先代	—	X	Da			” 12
”	全 上	南村山、上ノ山町	19年前	X	S	Da			” 9
朝倉傳之助	組糸紐類	米澤、立、四二八二	22 ”	Q	P	Ca	10	52	” 11
秋葉彌之助	吳服雜貨金物	東村山、長崎町	先々代	P	R	Ca			” 9
秋野平藏	懶繩 蕙	酒田、船場、六五	先代	X	X	Da			” 5
”	會社員	西田川、加茂町	.....	Q	X	Ca	11	10	” 10
”	牛乳兼雜貨	全、全	先代	S	S	Ca			” ”
”	農	全、全	.....	F	O	Ba			” ”
”	農 蠶 具	鶴岡、下肴、一〇	15年前	Q	M	Ca			” 6
秋山慶太郎	小間物雜貨	山形、旅籠、五六一	34 ”	R	Q	Ca			” 12
”	荒 物	全、六日、七三〇	先々代	P	O	Ca			” ”
苜野保三	酒類食料品	全、七日町	9年前	V	R	Da			” 3
”	金物建築材料	東置賜、高島町	18 ”	S	R	Ca			” 5
(サ)									
左近司喜一郎	石 炭	米澤、北谷地小路	17年前	U	S	Ca	10	25	11, 11
佐藤岩藏	製 綿	鶴岡、寶町	先代	U	S	Ca			” 8
”	酒造兼貸金	酒田、寺町	全 上	H	P	Ca			” ”
”	莫大小小間物	全、上中町	全 上	P	P	Ca			” ”
”	吳服太物	最上、眞室川村	全 上	S	S	Ca			” 5
”	太 物	鶴岡、一日市町	全 上	X	X	Ca			” ”
”	菓子製造	山形、三日、四〇五	全 上	S	R	Ca			” 8
”	荒物肥料	南村山、上ノ山町	全 上	Q	O	Ca			” 9
◎”	地主會社員	西田川、東鄉村	.....	N	X	Ca			” 8
”	味噌醬油	山形、四日、三五六	63年前	Q	Q	Ca			” 12
”	吳服太物	鶴岡、一日市、甲六	先々代	L	N	Ca			” 5
”	石油荒物	東置賜、小松町	全 上	R	Q	Ca	11	49	” 12
”	地主醬油釀造	全、全	3代前	G	R	Ba			” 4
”	組紐兼綿糸	米澤、藏ノ内、四六〇九	先代	R	O	Ca			” 11
”	菓 子	山形、小姓、二	36年前	R	R	Ca			” 12

◎ 十一年八月死亡



姓 名	職 業	店 舗 又 は 住 所 所 在 地	開 業 年 月	正 味 身 代	商 內 高 或 は 入 收 入	信 用 程 度 順 位	參 考		取 調 年 月
							所 得 稅 年 度	金 額	
佐藤長藏	海産肥料	酒田、筑後、五三	58年前	P	M	Ca	11	263	11, 8
”長作	呉服太物	鶴岡、荒、六四	49 ”	R	P	Ca		.....	12, 1
”利兵衛	全上	山形、十日、四八八	25 ”	X	O	Ca		.....	11, 12
”利右衛門	醬油及質	全、全、五七八	24 ”	Q	U質X	Ca		.....	” ”
”理吉	酒造	最上、西小國村	維新前	X	Q	Da		.....	” ”
”理助	絹織物	米澤、西仲間、五五五二	23年前	O	X	Ca		.....	” 11
”嘉藏	茶	山形、六日、六七三	16 ”	R	R	Ca	10	30	” 4
”龜太郎	紙文房具	全、旅籠、一六四	32 ”	T	S	Ca	11	9	” 11
”勘藏	金物肥料鹽	全、六日、六八六	數代前	N	O	Ca		.....	” 3
① ”與藏	肥料砂糖	鶴岡、日和、甲二四	18年前	—	N	Da		.....	” 11
”吉惠	銅鐵	山形、香澄町	7 ”	T	Q	Ca		.....	” 12
”懿箕	材木	酒田、大堰、一〇一	15 ”	S	P	Ca	10	46	12, 1
”太郎左衛門	酒造兼醬油	東田川、余目町	維新前	R	P	Ca		.....	11, 10
”多右衛門	農兼郵便局	全、藤島町	.....	P	X	Ca		.....	” ”
”泰助	呉服太物	山形、蠟燭町	13年前	R	O	Ca		.....	” 12
”忠雄	農會社員	最上、安樂城村	.....	M	X	Ca		.....	” 5
”爲之助	製材及米穀	西田川、溫海村	18年前	S	村Q*X	Ca		.....	” 10
”宗治	建築請負製材	山形、六日、一〇二	2) ”	P	X	Ca		.....	” 12
”莊右衛門	農兼會社員	東村山、高橋村	.....	E	X	Ba		.....	” ”
”恒一郎	賣藥化粧品	西村山、寒河江町	7年前	Q	S	Ca		.....	” 4
”子之助	呉服	山形、六日、六七一	50 ”	R	P	Ca		.....	” 11
”直信	農兼會社員	北村山、楯岡町	.....	X	X	Ca		.....	” 4
”直次郎	土管瓦金物	鶴岡、五日、五〇	26年前	—	X	Da		.....	” 8
”倉治	草履表	山形、宮、二一四八	23 ”	R	X	Ca		.....	” 12
”熊吉	機業	米澤、地番匠町	39 ”	S	X	Ca		.....	” 11
”ヤス	呉服太物	鶴岡、五日、一七	先々代	Q	O	Ca		.....	” 7
”彌作	米穀肥料	東村山、天童町	先代	U	P	Da		.....	” 4
”松兵衛	菓子製造	山形、三日、四〇五	全上	S	Q	Ca		.....	” 11
”政吉	米穀取引員	鶴岡、賀島、甲一八	.....	X	X	Ca		.....	” 8
”政助	太物買繼蚊帳	東村山、山邊町	19年前	R	P	Ca		.....	” 5
”啓	農兼會社員	西村山、西山村	.....	X	X	Ca		.....	” ”
”謙吉	呉服太物	鶴岡、二百人、九	19年前	—	P	Da		.....	12, 1
”源治	雜穀肥料乾物	山形、八日、七五五	先代	Q	N	Ca		.....	11, 12
”小三郎	酒造	飽海、遊佐村	4代前	Q	R	Ca		.....	” 8
”公太郎	小間物	酒田、上中町	先代	K	R	Ca		.....	” ”
”幸吉	材木	全、利右衛門小路、四八	11年前	P	M	Ca	10	127	” ”
”英次郎	書籍文房具	全、上内、六六	先代	S	R	Ca		.....	” ”
”榮次郎	精麥	山形、七日、二七一	全上	R	P	Ca		.....	” 12
”傳兵衛	藥種	酒田、上寺、三	全上	S	S	Ca		.....	12, 1
”佐治右衛門	酒造	東田川、余目町	32年前	N	P	Ca		.....	11, 10
”定七	呉服太物	鶴岡、南、一〇	先代	S	Q	Ca		.....	12, 1
”作藏	酒食品貸金	東村山、天童町	15年前	Q	Q	Ca		.....	11, 4

山形縣下 (サ) 佐

① 匿名組合ナル由



山形縣下 (廿) 佐

姓 名	職 業	店 舖 又 ハ 住 所 所 在 地	開 業 年 月	正 味 身 代	商 內 高 或 ハ 收 入	信 用 程 度 順 位	參 考		取 調 年 月
							所 得 稅 年 度	金 額	
佐藤三郎	米雜穀肥料	鶴岡、三日、九三	先代	S	J	Ca	11	295	11, 8
” 義一	(資)製糸及吳服	東置賜、宮内、柳町	14年前	X	R製X	Da		.....	” 5
” 儀平	金 物	鶴岡、下肴、二七	26 ”	T	Q	Ca		.....	12, 1
” 吉平	吳服太物	全、一日市、四九	先代	X	X	Ca		.....	11, 5
” 吉太郎	絹織物	米澤、番匠、五四三五	全上	O	X	Ca		.....	” 8
” 久太郎	和洋菓子砂糖	山形、宮、二一二五	27年前	U	R	Ca		.....	” 12
” 久吉	肥料外米酒	酒田、本、六丁目	先代	O	M	Ca		.....	” 5
” 久次郎	小間物砂糖	山形、宮町	40年前	S	R	Ca		.....	” 12
” 豐	酒罐詰海産物	全、七日、五八六	先代	◎N	M	Ca		.....	” ”
” 美三郎	米穀肥料旅宿	鶴岡、三日、九三	全上	O	L	Ca		.....	” 4
” 七郎兵衛	醬油釀造	東村山、天童町	先々代	O	R	Ca		.....	” ”
” 正寬	會社員	全、全	.....	O	U	Ca		.....	” ”
” 庄右衛門	酒	山形、七日、一六八	25年前	S	X	Ca		.....	” ”
” 昌吉	綿糸兼酒	南村山、上山、二日町	21 ”	R	R	Ca		.....	” 7
” 周二	地主	西田川、大山町	.....	M	R	Ca		.....	” 10
” 重三郎	護謨靴足袋	鶴岡、七軒、甲八	13年前	Q	S	Ca		.....	” 5
” 信古	農	東田川、榮村	.....	H	X	Ba		.....	” ”
” 信司郎	機業	米澤、桐、辻西三六〇三	先代	R	O	Ca		.....	” 11
” 新右衛門	(機)酒造	東置賜、小松町	先々代	J	K	Ba		.....	” 7
” 新次郎	吳服太物	鶴岡、五日、一七	全上	P	P	Ca		.....	” 5
” 甚右衛門	菓子	全、一日市町	先代	P	Q	Ca		.....	” ”
” 廣治	酒造	酒田、北千日堂前	先々代	N	Q	Ca		.....	” ”
” 兵衛	荒物雜貨	米澤、元細工町	11年前	R	R	Ca		.....	” 11
” 兵三右衛門	農兼會社員	東村山、高橋村	.....	M	Q	Ca		.....	” ”
” 兵吉	荒物雜貨	米澤、桐、三六五一	維新前	O	P	Ca		.....	” 8
” 茂兵衛	(俗)米肥會社員	北村山、大石田町	.....	D	X	Ba		.....	” 4
” 元吉	金 物	鶴岡、二百人町	先代	Q	P	Ca		.....	” 5
” 清松	米 穀	東村山、天童町	全上	S	R	Ca		.....	” 4
” 清吉	吳服太物	鶴岡、一日市町	20年前	—	S	Da		.....	” 8
” 清次	會社員	米澤、成島町	.....	L	R	Ca		.....	” 11
” 精三郎	地主會社員	東村山、高橋村	.....	P	X	Ca		.....	” 3
” 千吉	金物兼製糸	鶴岡、八坂、乙一一	先代	S	X	Ca		.....	” 7
” 善兵衛	貸金兼倉庫	全、高畑、丁三	.....	H	P	Ca		.....	” ”
佐治卜	醬油味噌	山形、旅籠、四九九	67年前	O	P	Ca		.....	” 12
” 峰藏	時計貴金屬	全、七日、五七五	12 ”	X	X	Ca		.....	” ”
佐竹久六	雜 貨	全、蠟燭町	53 ”	S	R	Ca		.....	” ”
” 久司	小間物化粧品	全、旅籠、五六四	先代	R	R	Ca		.....	” ”
佐野久松	酒 造	東置賜、小松町	全上	M	O	Ca		.....	” 5
佐久間秀治	菓 子	山形、七日、一四五	13年前	◎P	O	Ca		.....	” 12
佐々木半藏	吳服太物	酒田、本、四ノ一一	35 ”	S	Q	Ca		.....	” 5
” 藤之助	地 主	飽海、上郷村	.....	◎M	X	Ca	10	◎ 79	” 8
” 鶴松	農 兼 質	西置賜、長井村	先々代	Q	X	Ca		.....	” 7



取調年月	姓名	職業	店舖又ハ住所 所在地	開業年月	正味 身代	商内高 或ハ 收入	信用 程度ノ 順位	参考		取調 年月
								所得稅 年度	金額	
	佐々木浩藏	生糸	米澤、門東町	17年前	—	N	Ca		11,11	
	久吉	金物	全、大、九五四	24	S	P	Ca		” ”	
	新兵衛	吳服太物	東村山、天童町	26	R	S	Ca	10	36 ” 9	
	齋藤イ卜	荒物金物	西村山、谷地町	先代	R	Q	Ca		” ”	
	伊一郎	農及郵便取扱	西田川、豊浦村	.....	P	X	Ca		” 10	
	伊右衛門	石油倉庫海産	米澤、大、九〇一	69年前	Y	X	Da		” 11	
	伊作	荒物石油砂糖	酒田、傳馬、五八	50	N	L	Ca		” 5	
	徳次郎	吳服太物	山形、香澄、小鏡二六五	13	Q	O	Ca		” 12	
	治郎助	海産物食料品	東置賜、小松町	35	R	Q	Ca		” 11	
	治兵衛	吳服太物	鶴岡、一日市、甲一六	先々代	R	R	Ca		” 7	
	長次郎	(節)砂糖石油紙	米澤、立、四二二四	先代	—	Q	Da	11	9 ” 12	
	利兵衛	元製糸	東置賜、宮内、桐町	.....	—	X	Da		” 11	
	與惣吉	米穀肥料	酒田、本、三ノ一四	30年前	S	P	Ca	10	9 ” 4	
	與四郎	絹織物	米澤、木挽町	.....	Y	X	Da		” 11	
	米治	時計	酒田、上中町	38年前	Q	S	Ca		12, 1	
	芳吉	機業兼會社員	鶴岡、實、丙八	24	—	X	Da		11, 5	
	太平治	足袋莫大小	山形、七日、五八六	26	X	Q	Da		” 11	
	太刀雄	諸機械雜貨	酒田、上内、四一	20	X	P	Da		12, 1	
	太次郎	(節)製材	東田川、清川村	18	O	X	Ca		11, 4	
	武一郎	地主會社員	東村山、金井村	.....	H	X	Ca	10	1,419 ” 8	
	九兵衛	酒造	鶴岡、鍛冶、甲一〇	數代前	I	P	Ca	11	886 12, 1	
	彌太郎	蠶物屑物	東置賜、宮内町	10年前	Y	X	Da		11,10	
	彌助	醬油醸造	西置賜、長井、桐町	先代	K	Q	Ca		” ”	
	安太郎	吳服太物	酒田、濱、一八	先々代	K	N	Ca		” 5	
	安次郎	(節)飲料水株式	鶴岡、十日、八二	31年前	R	X	Ca		” ”	
	政助	荒物雜貨	山形、銅屋町	27	T	Q	Ca		” 3	
	喜八	會社員	酒田、八軒、一一七	.....	S	X	Ca		” 5	
	喜元	農	飽海、松嶺町	.....	R	X	Ca		” ”	
	五郎兵衛	吳服兼紡績糸	鶴岡、荒町	先代	R	Q	Ca		” 7	
	弘太	吳服太物	全、一日市、甲一五	全上	N	Q	Ca		12, 1	
	榮一	全上	北村山、楯岡、十日町	47年前	Q	Q	Ca	10	188 11,10	
	定藏	蠶物	南村山、上ノ山町	48	X	X	Da		” 8	
	喜太郎	製綿	鶴岡、實町	16	T	R	Ca		12, 1	
	庄吉	履物	全、五日、一五	先代	S	Q	Ca		” ”	
	新吉	太物	西置賜、長井町	34年前	S	P	Ca		11, 9	
	清司	藥種染料	北村山、楯岡町	30	R	R	Ca		” 4	
	齋野五兵衛	材木	山形、七日、五二〇	先代	O	O	Ca		” 12	
	澤澤	絹織物	米澤、御廟町	59年前	Y	X	Da		” 11	
	渡吉兵衛	料理	山形、七日町	61	N	P	Ca		” ”	
	坂野右兵衛	貸金	南村山、上ノ山町	.....	O	X	Ca		” 8	
	久茂	元絹織物	山形、十日、四二〇	.....	—	X	Da		” 12	
	三郎	肥料	全、全、全	先代	Q	M	Ca		” ”	

山形縣下 (廿) 佐、齋、澤、坂

利田

青森

北三

樽太

久吉



山形縣下

(廿、キ)

酒、堀、眞、皿、寒、櫻、笹、三、木、喜、清、北

姓 名	職 業	店 舖 又 ハ 住 所 所 在 地	開 業 年 月	正 味 身 代	商 內 高 或 ハ 入 收 入	信 用 程 度 ノ 順 位	參 考		取 調 年 月
							所 得 稅 年 度	金 額	
酒 井 忠 良	貸 金 貸 地	鶴岡、家中新、戊一	.....	B	X	Ba	.....	11, 5	11, 5
” 忠 孝	地 主 會 社 員	全、八日、乙二	.....	X	X	Ca	11	191	12, 1
” 忠 純	全 上	全、大寶寺、二六三	.....	I	X	Ca	11	771	” ”
” 彌 惣	葡 萄 油 飲 料 水	東置賜、赤湯町	31 年前	R	O	Ca	.....	.....	11, 5
” 佐 和 次	會 社 員	米澤、成島町	.....	T	U	Ca	.....	.....	” 9
” 吉 次	材 木 及 旅 宿	南村山、上ノ山町	3 代前	S	Q	Ca	.....	.....	” ”
” 吉 次	化 粧 品 小 間 物	山形、旅籠町	26 年前	S	P	Ca	10	20	” 11
堀 眞 三郎	旅 宿 兼 料 理	京置賜、赤湯町	維新前	Y	X	Ca	.....	.....	” 6
田 孝 造	足 袋 護 謨 靴	鶴岡、荒町	29 年前	X	X	Da	.....	.....	12, 1
皿 谷 太郎	饅 飽	西村山、寒河江町	13 ”	T	X	Ca	.....	.....	11, 9
寒 河 江 平 吉	漆 器	山形、八日、七四三	3 代前	Q	R	Ca	.....	.....	” 3
” 榮 太 郎	米 肥 石 油 酒	東置賜、沖郷村	24 年前	O	O	Ca	.....	.....	” 9
” 圓 次 郎	全 上	全、高島、大町	43 ”	P	N	Ca	.....	.....	” 7
櫻 井 半 十 郎	農	山形、宮、三〇〇	.....	O	X	Ca	.....	.....	” 11
” 惣 七	製 糸	東置賜、沖郷村	17 年前	X	X	Ca	.....	.....	” 5
” 仲 藏	農	山形、宮、三一九	.....	N	X	Ca	.....	.....	” 3
” 源 藏	藥 種 洋 酒 罐 詰	西村山、谷地町	39 年前	P	R	Ca	.....	.....	” 9
” 源 興 藏	絹 物 買 繼	米澤、屋代町下ノ町	先 代	T	O	Da	.....	.....	” 8
” 省 三 助	綿 織 物	山形、宮、二九四	33 年前	N	X	Ca	10	177	” 7
笹 原 龜 之 助	貸 金 及 質	全、八日、八四四	71 ”	H	P	Ca	.....	.....	” 12
” 直 三 一	茶 紙 洋 酒	鶴岡、荒、四九	15 ”	Y	O	Ca	.....	.....	12, 1
” 英 一 江	砂 糖 麥 酒 茶	全、七日、甲六二	維新前	J	O	Ca	.....	.....	” ”
” 金 江 吉	茶 紙 類	全、十日、七三	37 年前	R	N	Ca	.....	.....	” ”
” 清 吉 吉	菓 子	全、下着、一五	先 代	R	Q	Ca	.....	.....	” ”
” 清 吉 吉	機 業	山形、宮、五八八	全 上	S	Q	Ca	.....	.....	” ”
笹 村 吉 太 郎	鼻 緒 下 駄 表	全、六日、二一六	41 年前	Q	Q	Ca	.....	.....	11, 7
笹 島 長 左 衛 門	地 主 會 社 員	西村山、川土居村	.....	X	X	Ca	10	122	” 8
三 丁 目 正 作	吳 服 太 物	酒田、上中町	先 代	R	O	Ca	.....	.....	12, 1
三 條 綠 太 郎	乾 物 石 鹼	米澤、長、三七三五	24 年前	T	Q	Ca	.....	.....	11, 11
” 祐 助	絹 織 物	全、北谷地小路、八〇	先 代	Y	P	Da	.....	.....	” ”
(キ)									
木 村 市 右 衛 門	醬 油 釀 造	東置賜、糖野目村	先々代	◎ O	Q	Ca	.....	.....	10, 5
” 藤 右 衛 門	吳 服 紙 茶	米澤、大、九八二	數 代 前	—	S	Da	.....	.....	11, 6
” 九 兵 衛	地 主 會 社 員	西田川、大泉村	.....	D	X	Ba	11	11,591	” 10
” 周 藏	會 社 員	米澤、上花澤信濃町	.....	R	U	Ca	10	200	” 11
” 彦 兵 衛	地 主 荒 物 雜 貨	西村山、白岩村	10 年前	O	S	Ca	.....	.....	” 8
喜 早 睦	石 炭 採 掘	北村山、楯岡町	22 ”	—	X	Ca	.....	.....	” 10
” 祐 次	會 社 員	全、全、三七七一	.....	R	X	Ca	.....	.....	” ”
清 野 佐 七	酒 罐 詰	南村山、上ノ山町	30 年前	T	R	Ca	.....	.....	” 9
” 吉 右 衛 門	酒 造 會 社 員	西村山、左澤町	先々代	O	Q	Ca	.....	.....	” ”
” 久 三 郎	溫 泉 旅 館	南村山、上ノ山町	先 代	X	X	Da	.....	.....	” 8
北 原 新 作	會 社 員	飽海、中平田村	.....	R	X	Ca	.....	.....	” 10



姓 名	職 業	店 舗 又 ハ 住 所 所 在 地	開 業 年 月	正 味 身 代	商 內 高 或 ハ 入 收 入	信 用 程 度 ノ 順 位	参 考		取 調 年 月
							所 得 稅 年 度 金 額	円	
菊地 藤次郎	米雜穀肥料	南村山、左澤町	先代	O	N	Ca	.....	11, 9	
” 德次郎	米穀肥料	酒田、染屋小路	全上	I	L	Ca	.....	12, 1	
菊池 彌右衛門	農兼ヅツク	北村山、東根町	先々代	P	X	Ca	.....	11, 9	
” 萬吉	貸金會社員	西村山、左澤町	.....	N	X	Ca	.....	” ”	
岸 孫造	醬油醸造	米澤、免許、一三三七	32年前	P	P	Ca	.....	” 11	
” 三郎兵衛	地主兼酒造	最上、金山町	維新前	B	N	Ca	.....	” 8	
” 吉次	古 着	山形、六日、七二〇	19年前	U	S	Ca	.....	” 12	
(ニ)									
湯井 文五郎	紙 類	米澤、立、四二九一	先代	S	R	Ca	.....	11,12	
” 新八	茶 酒	全、柳、一一三一	21年前	P	Q	Ca	.....	” ”	
湯澤 儀八	呉服太物	全、立、四二九四	67 ”	R	Q	Ca	.....	” ”	
” 吉次郎	全 上	全、座頭、一〇〇三	32 ”	S	R	Ca	.....	” ”	
結城 マス	全 上	山形、鍛冶、八〇	27 ”	R	Q	Ca	.....	” ”	
(三)									
三井 泉太郎	梯自動車運輸	鶴岡、一日市町	12年前	O	X	Ca	.....	12, 1	
” 忠次郎	酒 造	全、日和、甲一二	先代	P	P	Ca	.....	” ”	
” 太吉	肥料荒物	酒田、上中、七五	全上	S	R	Ca	.....	” ”	
” 彌惣右衛門	地 主	鶴岡、下着、一六	.....	E	N	Ba	.....	” ”	
” 滿太郎	金 物	全、全、七	先代	R	O	Ca	11 156	11,12	
三原 與四郎	乾物果實食品	米澤、桐町	30年前	W	R	Ca	.....	” 11	
” 清次郎	時計貴金屬	全、大、九一六	23 ”	R	P	Ca	.....	” ”	
三瓶 貢次郎	米 穀	東村山、天童町	3代前	R	P	Da	.....	” 9	
三上 壽松	繪具染料藥品	山形、小橋、二四三	30年前	Q	P	Ca	.....	” 12	
三嶽 權三	和洋酒青物	全、七日、二二六	先々代	S	S	Ca	.....	” ”	
三園 吉太郎	土木請負	全、六日町	57年前	X	X	Ca	.....	” ”	
三浦 良之助	綿糸肥料	全、旅籠、五四〇	先々代	K	N	Ca	11 962	” 11	
” 辰造	雜貨乾物	全、宮、二一六八	先代	R	R	Ca	.....	” ”	
” 宗次郎	會 社 員	全、四日、四七	.....	Q	X	Ca	.....	” ”	
” 孫八	青物乾物	全、六日、六九〇	先代	T	R	Ca	.....	” ”	
” 權吉	會 社 員	全、四日、四七	.....	R	X	Ca	.....	” ”	
” 作造	綿 糸	鶴岡、荒、五三	先代	Q	P	Ca	.....	12, 1	
” 喜三郎	會 社 員	山形、宮、二九九	.....	T	X	Ca	.....	11,11	
” 久七	紙袋紙函	全、全、二一四六	20年前	S	X	Ca	.....	” ”	
” 新兵衛	會 社 員	全、旅籠、四九七	.....	L	X	Ca	.....	” ”	
” 新七	呉服會社員	全、四日、四七	5代前	D	N收X	Ba	.....	” ”	
三矢 正敏	會 社 員	鶴岡、高畑、甲三一	.....	R	X	Ca	11 122	” 5	
三澤 市太郎	銅鐵金物	山形、旅籠、四五一	65年前	Y	O	Da	.....	12, 1	
” 文治	酒類罐詰醬油	北村山、楯岡、十日町	先代	P	O	Ca	11 30	11, 4	
見崎 甚五郎	海産物及荒物	酒田市	全上	S	Q	Ca	.....	12, 1	
水戸部 彌作	酒醬油醸造	東村山、天童町	39年前	X	O	Ca	.....	11, 9	
水口 徳右衛門	化粧品和洋紙	鶴岡、荒、五三	先代	Q	P	Ca	.....	12, 1	
” 久兵衛	香 油	山形、七日、五〇七	數代前	P	R	Ca	.....	11,11	

山形縣下

(キ、ユ、ミ) 菊、岸、湯、結、三、見、水

利田

青森

北三

神太

久吉



山形縣下

(ミ、シ)

水、湖、嶺、皆、宮、四、志、清、斯、城、柴、東、鹽、鹿、庄、情

姓 名	職 業	店 舖 又 ハ 住 所 所 在 地	開 業 年 月	正 味 身 代	商 內 高 或 ハ 入 收 入	信 用 程 度 順 位	參 考		取 調 年 月
							所 得 稅 年 度	金 額	
水出真衛	(織物)	米澤、上矢來、六三三四	.....	S	X	Da		11, 8	
水科忠吉	絹綿物買繼	全、立、四二七六	13年前	—	X	Da		..... " 11	
水湖豹次郎	酒類食料品	山形、七日、四二八	30 "	P	O	Ca		..... " 8	
嶺田康次郎	肥料雜貨倉庫	西田川、加茂港	先代	R	R	Ca		..... " "	
皆川與三郎	製 綿	鶴岡、寶、丁二〇	先々代	R	Q	Ca		..... 12, 1	
" 川佐七郎	海產物貸金	最上、新庄、清水川	50年前	Q	O	Ca		..... 11, 11	
" 宮崎吉四郎	乾物罐詰果實	西置賜、長井町	17 "	S	R	Ca		..... " 9	
" 宮本辰正	米穀取引員	酒田、本、五丁目	28 "	S	X	Ca		..... 12, 1	
" 正吉	下駄桐材	鶴岡、高畑、四四	47 "	S	R	Ca		..... " "	
(シ) 四釜兵太郎	荒物洋灰石炭	東置賜、宮内町	先代	S	P	Ca	11	12 12, 2	
志摩文東喜藏	絹織物	米澤、鐵砲屋、四一四六	全上	—	X	Da		..... 11, 8	
清水柳庄茂三郎	石油荒物	最上、新庄、五日町	27年前	R	O	Ca		..... " 5	
" 吳服太物	精 米	全、全、萬場、一〇七	先々代	R	Q	Ca		..... " 11	
" 元會社員	小間物	全、全、十日町	22年前	—	X	Da		..... " "	
" 鶴岡、一日、甲五	和洋酒食料品	全、全、七九	.....	P	X	Ca		..... 12, 1	
" 山形、六日町	鼻緒爪皮	山形、六日町	45年前	S	T	Ca		..... 11, 12	
斯波瀨田寅兵衛	米石炭貸金	全、全、七九	44 "	N	M	Ca	11	559 " 8	
" 吳服太物雜貨	米石炭貸金	米澤、新町	23 "	S	S	Ca		..... " "	
" 會社員	米石炭貸金	酒田、中袋小路	先代	X	O	Ca		..... " 5	
" 北村山、高島町	會社員	北村山、高島町	全上	T	P	Da		..... " 9	
" 山形、香澄、大寶寺	米穀海產物	山形、香澄、大寶寺	.....	X	X	Ca		..... " 11	
" 北村山、大石田町	會社員	北村山、大石田町	先々代	S	Q	Ca		..... " 4	
" 全、全	會社員	全、全	.....	R	X	Ca		..... " "	
柴崎善勘三郎	(醬油兼質)	山形、宮、二〇九九	先代	R	X	Ca		..... " 12	
東海林源之助	土木請負	全、六日町	42年前	X	X	Ca		..... " "	
" 農兼地主	絹織物	東村山、明治村	.....	K	X	Ca		..... " 9	
" 米澤、免許町	機 業	米澤、免許町	36年前	—	O	Da		..... " 7	
鹽野權次郎	雜穀石油鹽	全、上花澤信濃町	21 "	X	X	Ca		..... " 11	
鹽崎榮次郎	下駄桐材	全、割出町	先代	S	Q	Ca		..... " "	
鹿野金留平吉	雜穀飼料	鶴岡、馬居、丁七一	先々代	U	R	Ca		..... 12, 1	
" セメント	雜穀飼料	酒田、寺、一五九	20年前	T	R	Ca		..... " "	
" 全、地藏、七二	會社員	山形、旅籠、五九八	先々代	P	P	Ca		..... 11, 12	
" 最上、新庄、馬喰三二三	會社員	全、地藏、七二	67年前	Y	R	Ca		..... " "	
" 山形、七日、四八九	洋服小間物	最上、新庄、馬喰三二三	29 "	O	N	Ca		..... " 11	
" 全、旅籠、五七六	雜 貨	山形、七日、四八九	先代	Ⓜ P <sup>收</sup> X	X	Ca		..... " 12	
" 全、六日、六五九	雜 貨	全、旅籠、五七六	21年前	S	P	Ca		..... " "	
" 南村山、上山町	旅 宿	全、六日、六五九	11 "	S	S	Ca		..... " "	
" 山形、七日町	米 雜 貨	南村山、上山町	數代前	—	X	Da		..... " 8	
" 北村山、大石田町	農兼會社員	山形、七日町	37年前	—	R	Da		..... " 12	
情野伊左衛門	笠及吳服	北村山、大石田町	.....	X	X	Ca		..... " 4	
		米澤、立町	先々代	S	Q	Ca		..... " 11	

Ⓜ 名義人妻カヨ



取調年月	姓名	職業	店舖又ハ住所所在地	開業年月	正味身代	商内高或ハ収入	信用程度ノ順位	参考所得稅		取調年月
								年度	金額	
1, 8	情野	力	絹織物	米澤、御廟町	先代	—	P	Da	.....	11, 11
" 11	" 鶴	松	自轉車	全、地番匠、四三七六	30年前	T	R	Ca	.....	" "
" 8	" 孝	吉	機業	全、木場、三ノ町	36 "	T	Q	Ca	.....	" "
" "	" 新	藏	(絹織物)	全、南新町	19 "	X	X	Ca	.....	" "
12, 1	設樂	規矩三郎	酒造	西村山、西山村	先代	O	K	Ca	.....	" 4
11, 11	品川	彰	雜貨	山形、香澄、小鏡	17年前	U	R	Ca	.....	" 11
" 9	白石	善藏	洋小間物雜貨	米澤、鏡、三六一六	維新前	R	P	Ca	10 72	" "
12, 1	白幡	平太郎	藥種	酒田、下内、三八	先代	R	R	Ca	.....	12, 1
" "	白田	彌之助	小間物化粧品	山形、八日、八〇六	25年前	U	R	Da	.....	11, 12
12, 2	" 根澤	德三郎	絹織物	米澤、北寺町	33 "	X	O	Ca	.....	" 11
11, 8	白崎	信三郎	機業兼買繼	全、桐、三六二一	57 "	X	I	Ca	.....	" "
" 5	" 島	貫安政	時計	最上、新庄町	20 "	X	X	Ca	.....	" 10
" 11	" 島	貫安政	海産物	酒田、船場、三九	57 "	T	S	Ca	.....	12, 1
" "	" 澁	谷長之助	生糸兼機業	米澤、桐町	先代	Q	X	Ca	.....	11, 11
12, 1	" 澁	谷長之助	製糸	東置賜、宮内町	6年前	T	X	Ca	.....	" 12
11, 12	" 澁	谷長之助	元酒	酒田、上内匠町	.....	S	R	Ca	.....	12, 1
" 8	" 澁	谷長之助	會社員	米澤、周防殿、一〇五八	.....	K	X	Ca	.....	11, 11
" "	" 澁	谷長之助	農	西置賜、荒砥町	.....	P	U	Ca	.....	" 6
" 5	" 澁	谷長之助	絹織物	米澤、周防殿、九八九	24年前	Q	O	Ca	.....	" 11
" 9	突戸	半次郎	米穀肥料	東置賜、糠ノ目村	19 "	R	N	Ca	.....	" 9
" 11	" 下	山又兵衛	海産物	米澤、門東、下ノ町	先代	R	N	Ca	.....	" "
" 4	" 下	山又兵衛	(機織物買繼)	全、今、一六九九	全上	—	X	Da	.....	" 6
" "	" 下	山又兵衛	吳服兼會社員	東置賜、高島町	5代前	I	P	Ca	.....	" "
" 12	新穂	真藏	貸金醬油	全、全	2 "	G	X	Ba	.....	" "
" 9	日向	豐作	元其元賣捌	鶴岡、鳥居、甲九	.....	O	X	Ca	.....	12, 1
" 7	日賢	傳兵衛	貸金印刷	酒田、下臺、一〇六	先代	X	X	Ca	.....	11, 5
" 11	日野	利右衛門	砂糖麥粉	西田川、温海村	67年前	Q	X	Ca	.....	" 8
" "	檜山	永四郎	運輸活版印刷	北村山、楯岡町	12 "	S	X	Ca	.....	" 4
12, 1	樋口	藤吾	農	西置賜、鮎貝村	.....	S	X	Ca	.....	" 5
" "	" 樋	長吉	元製糸	全、全	.....	—	X	Da	.....	" "
11, 12	" 樋	文藏	絹織物	米澤、藏内町	36年前	—	X	Ca	.....	" 11
" "	" 樋	秀之助	吳服太物	山形、宮、二〇六七	31 "	Q	P	Ca	.....	" "
" 11	廣野	喜代治	全上	西村山、左澤町	先々代	T	Q	Ca	.....	" 9
" 12	廣瀨	伊吉	機業	米澤、西仲間、五五四八	20年前	P	P	Ca	.....	" 11
" "	" 廣	間兵衛	金物	鶴岡、一日市、五〇	先代	N	M	Ca	.....	12, 1
" "	平田	留次郎	木材建築請負	全、五日町	全上	N	X	Ca	10 519	" "
" 8	" 平	吉郎	貸金會社員	全、三日、八一	.....	E	X	Ba	11 4,528	" "
" 12	" 平	助吉	吳服太物	全、全、五五	18年前	S	Q	Ca	.....	" "
" 4	平野	政造	土木請負	酒田、濱畑	.....	S	X	Ca	.....	" "
" 11	平山	正一	(靴)	鶴岡、荒町	24年前	—	S	Da	.....	" "

山形縣下 (シ、ヒ) 情、設、品、白、島、澁、突、下、新、日、檜、樋、廣、平

◎ 營業ハ(資)組織ニテ經營ス



山形縣下

(七、モ、セ、ス)

平、久、引、最、諸、本、森、門、瀬、關、須、諏、菅

姓 名	職 業	店 舖 又 ハ 住 所 所 在 地	開 業 年 月	正 味 身 代	商 內 高 或 ハ 入 收 入	信 用 程 度 順 位	參 考		取 調 年 月
							所 得 稅 年 度	金 額	
平山三郎	吳服太物	米澤、北堀端、三〇九四	16年前	T	Q	Ca	.....	11,11	円
平吹祐助	金物及貸金	山形、鍛冶、四〇	67 "	M	X	Ca	.....	" 12	
平佐治兵衛	肥料雜貨	米澤、東町	34 "	S	P	Ca	.....	" 11	
久村長吉	酒 荒 物	酒田、寺、一〇九	先 代	Q	P	Ca	.....	" 5	
引地吉郎	酒類味噌醬油	東置賜、宮内町	全 上	V	R	Ca	.....	" 7	
(モ)									
最上谷直吉	繩 兼 貸 金	酒田、船場、一九五	先々代	N	R	Ca	.....	11, 8	
諸岡淺次郎	織 物 整 理	米澤、門東下、三〇〇二	26年前	R	X	Ca	.....	" 6	
本木林兵衛	地主會社員	西村山、西里村	.....	X	X	Ca	.....	" 8	
本島彦一	果 實 罐 詰	南村山、上ノ山町	26年前	X	R	Ca	.....	" "	
森 政 治	材 木	酒田、上袋小路、五	18 "	Q	P	Ca	.....	12, 1	
" 金次郎	吳服太物雜貨	鶴岡、十日、六三	39 "	Q	P	Ca	.....	" "	
" 茂八	荒 物	全、一日市、甲一	先々代	Q	R	Ca	.....	" "	
" 重 治	農 兼 貸 金	酒田、本、四ノ四	.....	X	X	Ca	.....	11, 5	
森田三郎右衛門	材 木	鶴岡、五日、二	先 代	O	N	Ca	.....	" "	
森谷愛之助	洋酒罐詰荒物	東置賜、宮内、新町	全 上	R	P	Ca	.....	" 8	
" 善 六	製 綿	南村山、上ノ山町	16年前	T	T	Ca	.....	" "	
森野定次郎	吳 服	山形、八日町	29 "	X	P	Ca	.....	12, 1	
門馬直吉	染 物	全、全、七六〇	先 代	Q	R	Ca	.....	" "	
(セ)									
瀬原田義勇	絹 織 物	米澤、新、三ノ五四〇	61年前	S	Q	Ca	.....	11,11	
關伊右衛門	荒物文房具	酒田、上中、四	先 代	P	O	Ca	.....	12, 1	
" 勇 吉	撚 糸	米澤、信夫町	全 上	—	X	Ca	.....	11,11	
關原勇太郎	貸 金	全、元籠、三二二七	全 上	P	X	Ca	.....	" "	
關矢彖三郎	吳服太物	酒田、上内匠、八一	23年前	S	P	Ca	.....	12, 1	
(ス)									
須藤德之助	米 穀	酒田、本、二丁目	先 代	T	P	Da	.....	12, 1	
" 孝太郎	酒 造	北村山、東根町	全 上	—	X	Da	10	105	11, 9
" 孝三郎	會 社 員	全、全	.....	父孝太郎 參照	X	Ca	10	23	" "
諏訪富右衛門	荒物石油	鶴岡、新、甲八一	維新前	S	P	Ca	.....	12, 1	
" 尙太郎	地 主 貸 金	全、馬場、丁七	.....	I	Q	Ca	11	3,385	" "
菅 與五郎	石 油 雜 貨	西置賜、長井町	65年前	P	P	Ca	.....	11, 5	
" 惠 三	肥 料 米 穀	北村山、尾花澤町	20 "	R	O	Ca	.....	" 12	
" 五郎兵衛	吳服太物古着	西置賜、鮎貝村	27 "	Q	Q	Ca	.....	" 5	
" 實	會 社 員	鶴岡、家中新、丁一九	.....	R	X	Ca	11	152	12, 1
" 四郎兵衛	農 兼 會 社 員	西置賜、鮎貝村	.....	N	X	Ca	.....	11, 7	
菅井繁	機 業	東村山、楯山村	12年前	X	X	Ca	.....	" 9	
菅原市郎治	青物乾物食品	鶴岡、荒、一	先々代	Q	P	Ca	.....	12, 1	
" 岩 治	農	飽海、西平田村	.....	T	X	Ca	.....	11, 9	
" 豐 太郎	時 計	酒田、上中、三〇	29年前	Q	Q	Ca	.....	12, 1	
" 豐 作	古 着 太 物	鶴岡、一日市町	先 代	U	R	Ca	.....	11, 5	
" 九左衛門	農 兼 會 社 員	東田川、押切村	.....	K	X	Ca	.....	" "	



姓 名	職 業	店 舖 又 ハ 住 所 所 在 地	開 業 年 月	正 味 身 代	商 內 高 或 ハ 入	信 用 程 度 ノ 順 位	參 考		取 調 年 月
							所 得 稅 年 度	金 額	
菅原權吉	米穀取引員	酒田、高野濱、三三	.....	U	X	Ca	.....	12, 1	山形縣下
菅野友治	罐詰製造	山形、六日町	先代	U	R	Da	.....	11, 12	
” 和助	貸 金	北村山、尾花澤町	全上	P	X	Ca	.....	” 4	
” 代助	吳 服	山形、六日、七〇六	67年前	R	Q	Ca	.....	” 12	
” 泰治	菓 子	全、全、六九四	先々代	U	R	Ca	.....	” 3	
” 圓治	印刷薪炭採扱	西村山、左澤町	先代	S	X	Ca	.....	” 9	
” 貞吉	醬油釀造	東置賜、宮内、旭町	15年前	R	R	Ca	.....	” 5	
菅澤久五郎	會 社 員	鶴岡、三日、八八	.....	M	Q	Ca	.....	12, 1	
砂川安次郎	擦 糸	米澤、大、一〇三五	20年前	S	X	Ca	.....	11, 4	
杉原伊兵衛	金物及貸金	酒田、上内、三五	15 ”	N	N	Ca	.....	12, 1	
” 宗彌	米穀肥料	全、外野、三	19 ”	S	P	Ca	.....	” ”	
杉山市太郎	貸 金	全、本、七ノ四	.....	M	O	Ca	.....	” ”	
” 市泰治	全 上	山形、宮町	49年前	Y	R	Da	.....	11, 12	
” 恒五郎	元 酒 造	酒田、下中、一二	.....	X	X	Ca	.....	12, 1	
角鐵藏	機 業	米澤、御守、五一四	19年前	N	Q	Ca	.....	11, 11	
鈴木市太郎	絹織物買繼	全、元細工、三三二八	36 ”	T	P	Ca	.....	” ”	
” 市三郎	旅宿兼機業	全、柳、一一三五	34 ”	R	Q	Ca	.....	” ”	
” 仁三郎	砂糖水飴麥粉	全、銅屋、三六八一	41 ”	Q	N	Ca	.....	” ”	
” 仁吉	農	東村山、金井村	.....	O	X	Ca	.....	” 9	
” 豐作	製 糸	東置賜、高島、幸	16年前	X	X	Ca	.....	” 5	
” 德治郎	疊表履物	最上、新庄、北本二二〇	先代	R	R	Ca	.....	” 11	
” 德太郎	賣藥銃砲火藥	西置賜、長井町	50年前	T	R	Ca	.....	” 5	
” 千代	吳服太物	酒田、上中町	先代	—	R	Ca	.....	12, 1	
” 治三郎	絹 織 物	東村山、金井村	31年前	Q	O	Ca	10	32 11, 9	
” 利三郎	小 間 物	山形、小橋、二〇六	64 ”	R	Q	Ca	.....	” 11	
” 亮二郎	吳服太物	東村山、長崎町	先代	X	X	Ca	.....	” 9	
” 兼隆	農 蠶 具	鶴岡、荒、二一	19年前	T	S	Ca	.....	” 3	
” 與一郎	酒 造	西村山、宮宿町	先代	Q	S	Ca	.....	” 8	
” 與右衛門	全 上	全、寒河江町	先々代	O	M	Ca	11	722 ” 9	
” 與左衛門	雜 貨	西田川、大山町	先代	O	Q	Ca	.....	” 10	
” 要助	農貸金會社員	東置賜、沖鄉村	.....	J	X	Ca	.....	” 5	
” 芳太郎	陶 器	酒田市	20年前	T	R	Ca	.....	” ”	
” 芳五郎	砂糖荒物	米澤、割出、四五一八	先代	Q	O	Ca	.....	” 8	
” 太市	會 社 員	西置賜、鮎貝村	.....	X	X	Ca	.....	” 5	
” 太郎兵衛	農	南村山、本澤村	.....	S	X	Ca	.....	” ”	
” 竹次郎	吳 服	山形、旅籠町	47年前	S	P	Ca	.....	” 12	
” 鍊太郎	肥 料	全、六日、二二四	17 ”	Q	X	Ca	.....	” 3	
” 常藏	絹織物仲介	米澤、飼屋、三七〇八	29 ”	T	X	Da	.....	” 8	
” 常治郎	箆	全、桐、辻西	30 ”	Q	O	Ca	.....	” ”	
” 直輔	醬油釀造製糸	東置賜、屋代村	65 ”	Q	X	Ca	.....	” 5	
” 卯左衛門	製 餡 菓子	山形、旅籠、三三二	35 ”	Y	S	Da	.....	” 3	
” 彌左衛門	地 主	東田川、東榮村	.....	J	X	Ca	10	431 ” 10	

山形縣下 (又) 菅、砂、杉、角、鈴

利田

青森

北三

精太

外合司



山形縣下 (ス) 鈴

姓 名	職 業	店 舗 又 ハ 住 所 所 在 地	開 業 年 月	正 味 身 代	商 內 高 或 ハ 入 收 入	信 用 程 度 順 位	參 考		取 調 年 月
							所 得 稅 年 度	金 額	
鈴木 安藏	傘紙小間物	山形、小橋町	21 年前	S	Q	Ca	.....	円	11, 7
” 政吉	海産物肥料	酒田、米屋、四三	41 ”	—	R	Da	.....		” 5
” 益五郎	魚問屋	米澤、銅屋、三六七九	先代	N	O	Ca	.....		” 6
” 顯男	罐詰食料品	山形、六日町	12 年前	S	X	Da	.....		” 12
” 源一郎	會社員	東置賜、糠ノ目村	.....	O	X	Ca	.....		” 9
” 源三郎	青物雜穀	山形、三日、四〇七	先代	P	O	Ca	.....		” 12
” 筆助	棉花綿糸	西村山、谷地町	57 年前	R	R	Ca	.....		” 9
” 文六	生糸荒物味噌	米澤、中矢來町	先々代	—	X	Da	.....		” 11
” 文右衛門	農會社員	西置賜、豊田村	.....	P	X	Ca	.....		” 5
” 權兵衛	海産物雜貨	鶴岡、上肴、乙九	先代	N	O	Ca	.....		” 7
” 榮治	機業	山形、宮町	29 年前	T	Q	Ca	.....		” 3
” 榮太郎	海産物肥料	米澤、大、九〇六	25 ”	P	M	Ca	10 344		” 7
” 榮藏	糊	山形、上、四一〇	先代	T	R	Ca	.....		” ”
” 圓吉	石油砂糖	米澤、免許、一三〇四	全上	P	N	Ca	.....		” ”
” 傳太郎	呉服太物	酒田、上中、七三	全上	R	N	Ca	.....		12, 1
” 傳作	酒及薪炭	全、寺町	27 年前	T	R	Ca	.....		” ”
” 三右衛門	金物機業	米澤、銅屋町	先代	S	機 O 他 T	Ca	.....		” ”
” 喜久彌	油兼靴	鶴岡、三日、一〇二	全上	—	R	Da	.....		” ”
” 喜三郎	農兼機業	山形、肴、六一一	全上	P	X	Ca	.....		11, 12
” 吉藏	小間物及油	東村山、山邊町	29 年前	S	S	Ca	.....		” 9
① ” 吉助	油蠟燭自動車	山形、六日、九七	35 ”	M	自 X 他 N	Ca	11 1,283		” 11
” 久助	機業	東村山、山邊町	21 ”	S	N	Ca	.....		” 9
” 金藏	薪炭仲買	東田川、清川村	先代	T	T	Ca	.....		” 4
” 次兵衛	菓子兼肥料茶	西置賜、荒砥町	68 年前	P	Q	Ca	.....		” 5
” 庄八	會社員	山形、七日、八五三	.....	P	X	Ca	11 190		12, 2
” 繁次郎	海産物	西村山、谷地町	5 年前	Q	R	Ca	.....		11, 9
” 新三郎	蠟燭化粧品	東村山、金井村	先々代	R	R	Ca	.....		” ”
” 英夫	地主會社員	西村山、谷地町	.....	X	X	Ba	.....		” ”
” 守治	會社員	山形、諏訪、四三三	.....	X	X	Ca	.....		” 7
” 清一郎	地 主	東置賜、中川村	.....	S	X	Ca	.....		” 5
” 清右衛門	吳服太物	酒田、上中、五七	先代	Q	Q	Ca	.....		” 3
” 清吉	古金物空場	鶴岡、鳥居、丁五六	全上	T	R	Da	.....		” 8
” 清兵衛	銅 鐵	米澤、銅屋、三七一三	67 年前	R	Q	Ca	.....		” ”
” 清助	地主會社員	西村山、大谷村	.....	J	Q	Ca	.....		” 9
” 善右衛門	倉 庫	北村山、東根町	先代	M	X	Ca	.....		” ”

① 營業ハ合資組織ニテ經營ス



調  
月

7

5

6

12

9

12

9

11

5

7

3

7

”

”

1

”

”

”

12

9

11

9

4

5

2

9

”

”

7

5

3

8

”

9

”

利田

香森

北山

樽太

外合司



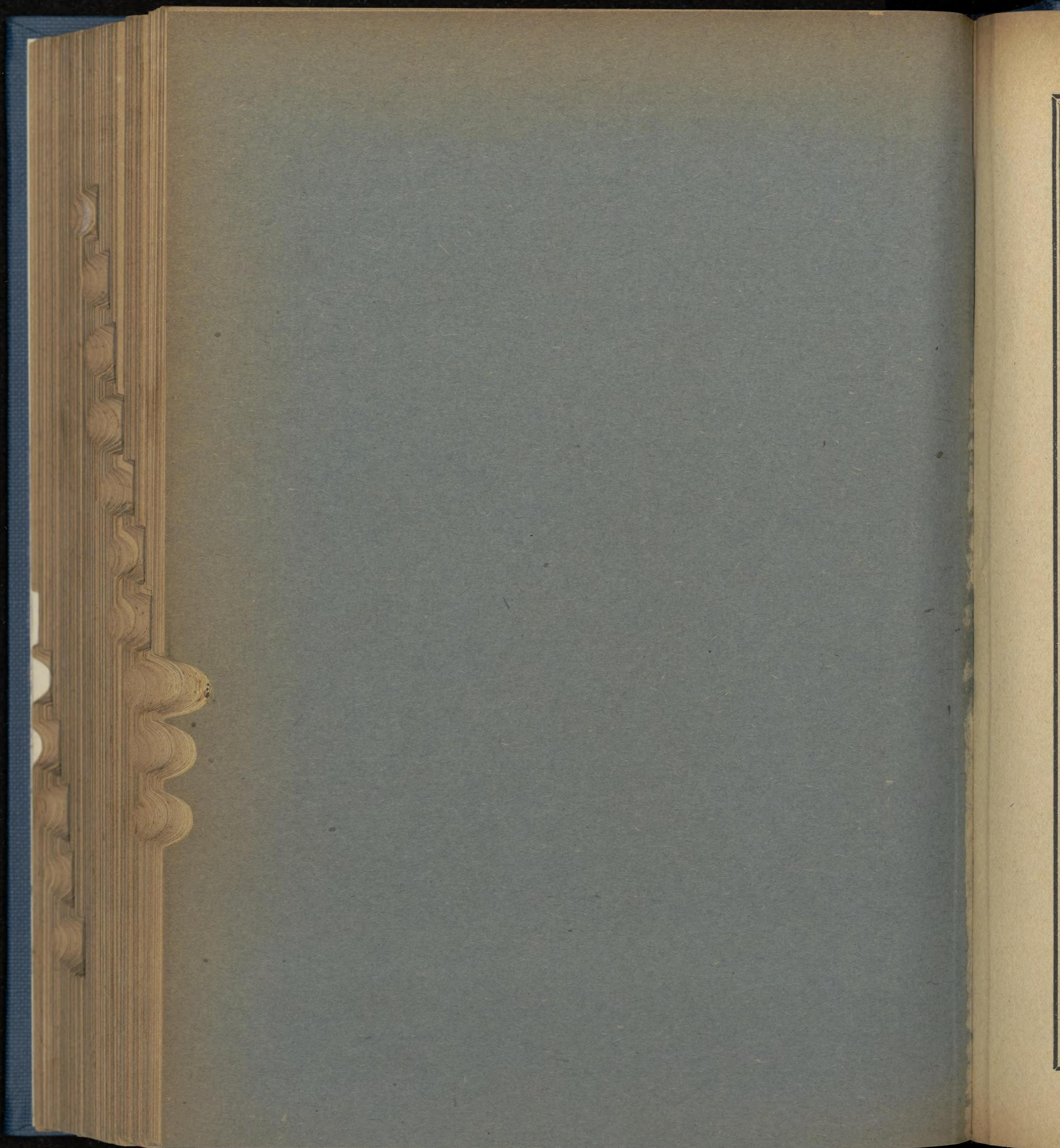



秋田縣下	仁…………… <sup>頁</sup> 3	渡…………… <sup>頁</sup> 6	ネ之部	大(ヲ=重出)… <sup>頁</sup> 13
苗字頭索引	新(ア、シ=重出) ”	鷺…………… ”	根……………11	山…………… ”
(イロハ順)	西…………… ”	カ之部	ナ之部	安(ア=重出)…14
イ及キ之部	ホ之部	加…………… 6	奈……………11	マ之部
井…………… <sup>頁</sup> 1	布…………… 3	貝…………… 7	那…………… ”	丸……………14
伊…………… ”	保…………… ”	刈…………… ”	内…………… ”	松…………… ”
猪…………… ”	堀…………… 4	川…………… ”	成…………… ”	前…………… ”
飯…………… ”	本…………… ”	河…………… ”	鳴…………… ”	牧…………… ”
糸…………… ”	ヘ之部	片…………… ”	中…………… ”	舛…………… ”
岩…………… ”	逸…………… 4	勝…………… ”	永…………… ”	増…………… ”
板…………… ”	ト之部	金(キ=重出)… ”	長(ハ、ヲ=重出) ”	フ之部
磯…………… ”	土(ツ=重出)… 4	鎌…………… 8	夏…………… ”	藤……………14
出…………… ”	豊…………… ”	掛…………… ”	七……………12	深……………15
和(ワ=重出)… ”	殿…………… ”	柿…………… ”	ム之部	船…………… ”
泉…………… ”	富…………… ”	龜…………… ”	武(タ=重出)…12	福…………… ”
今(コ=重出)… 2	飛…………… ”	神…………… ”	室…………… ”	吹…………… ”
池…………… ”	チ之部	柏…………… ”	村…………… ”	麓…………… ”
石…………… ”	千…………… 4	ヨ之部	ウ之部	コ之部
ハ之部	地…………… ”	横…………… 8	宇……………12	小(ヲ=重出)…15
芳…………… 2	秩…………… ”	吉…………… ”	上…………… ”	後……………16
長(ヲ、ナ=重出) ”	乳…………… ”	夕之部	梅…………… ”	幸…………… ”
蜂…………… 3	又之部	田…………… 8	ノ之部	腰…………… ”
針…………… ”	沼…………… 4	谷…………… 9	野……………12	今(イ=重出)… ”
播…………… ”	ヲ及オ之部	立…………… ”	能…………… ”	近(ヲ=重出)… ”
袴…………… ”	小(コ=重出)… 4	俵…………… ”	ク之部	工及工之部
畑…………… ”	尾…………… 5	高…………… ”	工……………12	江……………16
畠…………… ”	織…………… ”	竹…………… ”	久…………… ”	越…………… ”
服…(服部)… ”	大(ヤ=重出)… ”	武(ム=重出)…10	黒…………… ”	榎……………17
花…………… ”	太…………… ”	館…………… ”	國……………13	遠…………… ”
原…………… ”	近(コ=重出)… ”	蓼…………… ”	栗…………… ”	テ之部
早…………… ”	岡…………… ”	瀧…………… ”	倉…………… ”	寺……………17
林…………… ”	奥…………… 6	リ之部	熊…………… ”	ア之部
濱…………… ”	長(ハ、ナ=重出) ”	相(ア=重出)…10	沓…………… ”	安(ヤ=重出)…17
橋…………… ”	押…………… ”	ツ之部	ヤ之部	阿…………… ”
繁…………… ”	ワ之部	土(ト=重出)…10	八……………13	相(ソ=重出)… ”
ニ之部	和(イ=重出)… 6	塚…………… ”	矢…………… ”	有…………… ”
二…………… 3	若…………… ”	辻…………… ”	柳…………… ”	赤…………… ”

秋田縣下 苗字頭索引 (イロハ順) イ—ア

利田

青森

北

樽太

外



秋田縣下  
苗字頭索引  
(イロハ順)  
ア—ス

明.....17	清.....21
茜.....”	柴.....22
荒.....”	鹽.....”
新(ニ、シ=重出).....”	東(東海林).....”
天.....”	庄.....”
虻.....18	白.....”
燈.....”	島.....”
淺.....”	澁.....”
朝.....”	下.....”
旭.....”	信.....”
<b>サ</b> 之 部	新(ニ、ア=重出).....”
佐.....18	<b>ヒ</b> 之 部
齋.....19	備.....22
猿.....20	廣.....”
澤.....”	平.....”
坂.....”	<b>モ</b> 之 部
堺.....”	最.....23
榊.....”	諸.....”
櫻.....”	森.....”
<b>キ</b> 之 部	<b>セ</b> 之 部
木.....20	瀬.....23
喜.....”	關.....”
桐.....”	仙.....”
京.....”	<b>ス</b> 之 部
北.....21	須.....23
菊.....”	菅.....”
岸.....”	杉.....”
金(カ=重出).....”	鈴.....24
<b>ユ</b> 之 部	
湯.....21	
<b>ミ</b> 之 部	
三.....21	
皆.....”	
湊.....”	
南.....”	
宮.....”	
<b>シ</b> 之 部	



秋田縣下	梅…………… <sup>頁</sup> 12	北…………… <sup>頁</sup> 21	庄…………… <sup>頁</sup> 22	ト之部 <sup>頁</sup>
苗字頭引	工及エ之部	京……………20	白……………”	士(ツ=重出)…4
(五十音順)	江……………16	桐……………”	信……………”	飛……………”
ア之部	越……………”	金(カ=重出)…21	新(ニ、ア=重出)”	殿……………”
安(ヤ=重出)… <sup>頁</sup> 17	榎……………17	ク之部	ス之部	富……………”
阿……………”	遠……………”	工……………12	須……………23	豊……………”
相(ソ=重出)…”	ヲ及オ之部	久……………”	菅……………”	ナ之部
赤……………”	小(コ=重出)…4	杳……………13	杉……………”	奈……………11
明……………”	尾……………5	國……………”	鈴……………24	那……………”
茜……………”	織……………”	熊……………”	セ之部	内……………”
淺……………18	大(タ、ヤ=重出)”	倉……………”	瀬……………23	中……………”
朝……………”	太……………”	栗……………”	關……………”	永……………”
旭……………”	近(コ=重出)…”	黒……………12	仙……………”	長(ハ、ヲ=重出)”
燈……………”	岡……………”	コ之部	ソ之部	夏……………”
虻……………”	奥……………6	小(ヲ=重出)…15	相(ア=重出)…10	七……………12
天……………17	長(ハ、ナ=重出)”	後……………16	夕之部	成……………11
荒……………”	押……………”	幸……………”	田……………8	鳴……………”
新(ニ、シテ重出)”	カ之部	腰……………”	高……………9	ニ之部
有……………”	加……………6	今(イ=重出)…”	瀧……………10	二……………3
イ及キ之部	貝……………7	近(ヲ=重出)…”	竹……………9	仁……………”
井……………1	柿……………8	サ之部	武(ム=重出)…10	新(ア、シ=重出)”
伊……………”	掛……………”	佐……………18	立……………9	西……………”
猪……………”	柏……………”	齋……………19	館……………10	又之部
飯……………”	片……………7	坂……………20	蓼……………”	沼……………4
池……………2	勝……………”	堺……………”	谷……………9	ネ之部
石……………”	金(キ=重出)…”	榊……………”	俵……………”	根……………11
磯……………1	鎌……………8	櫻……………”	チ之部	ノ之部
板……………”	神……………”	猿……………”	千……………4	野……………12
出……………”	龜……………”	澤……………”	地……………”	能……………”
和(ワ=重出)…”	刈……………7	シ之部	秩……………”	ハ之部
泉……………”	川……………”	清……………21	乳……………”	芳……………2
糸……………”	河……………”	鹽……………22	ツ之部	長(ヲ、ナ=重出)”
岩……………”	キ之部	柴……………”	塚……………10	袴……………3
今(コ=重出)…2	木……………20	澁……………”	土(ト=重出)…”	橋……………”
ウ之部	喜……………”	島……………”	辻……………”	畑……………”
宇……………12	菊……………21	下……………”	テ之部	畠……………”
上……………”	岸……………”	東(東海林)…”	寺……………17	蜂……………”

秋田縣下 苗字頭索引 (五十音順) ア—ハ

音

本

本

本



秋田縣下 苗字頭索引 (五十音順) ハ—ワ

服…(服部) …	頁 3	湊……………	頁 21
花……………	”	南……………	”
濱……………	”	宮……………	”
早……………	”	<b>ム之部</b>	
林……………	”	武(タ=重出) …	12
原……………	”	村……………	”
針……………	”	室……………	”
播……………	”	<b>モ之部</b>	
繁……………	”	最……………	23
<b>ヒ之部</b>		森……………	”
備……………	23	諸……………	”
平……………	”	<b>ヤ之部</b>	
廣……………	”	八……………	13
<b>フ之部</b>		矢……………	”
深……………	15	安(ア=重出) …	14
吹……………	”	柳……………	13
福……………	”	大(ヲ=重出) …	”
藤……………	14	山……………	”
船……………	15	<b>ユ之部</b>	
麓……………	”	湯……………	21
<b>ヘ之部</b>		<b>ヨ之部</b>	
逸……………	4	横……………	8
<b>ホ之部</b>		吉……………	”
布……………	3	<b>ワ之部</b>	
保……………	”	和(イ=重出) …	6
堀……………	4	若……………	”
本……………	”	鶯……………	”
<b>マ之部</b>		渡……………	”
前……………	14		
牧……………	”		
舛……………	”		
増……………	”		
松……………	”		
丸……………	”		
<b>ミ之部</b>			
三……………	21		
皆……………	”		



姓 名	職 業	店 舖 又 住 所 所 在 地	開 業 年 月	正 味 身 代	商 內 高 或 八 收 入	信 用 程 度 順 位	參 考		取 調 年 月
							所 得 稅 年 度	金 額	
(イ、中)								円	
井川和吉	鐵工	秋田、下鍛冶町	先代	T	P	Ca	.....	12, 1	
”喜市	陶器	雄勝、湯澤町	23年前	S	R	Ca	.....	” ”	
井村市右衛門	青物	秋田、中通町	先代	R	P	Ca	11	166	” ”
伊藤仁右衛門	造酒	雄勝、湯澤町	全上	E	G	Ba	11	2,187	” ”
”トヨ	質	南秋田、船越町	全上	S	T	Ca	.....	” ”	
”徳藏	地主	仙北、藤木村	.....	N	S	Ca	10	121	11, 7
”和吉	鋸製	秋田、登町	36年前	R	Q	Ca	11	61	12, 1
”龍雄	酒	山本、能代港、島町	20 ”	T	P	Ca	11	25	” ”
”添子	雜貨	由利、本莊町	先々代	M	M	Ca	11	357	” ”
”ウメ	酒罐詰海産物	南秋田、船川港町	先代	S	R	Ca	.....	11, 12	
”政治	粉	秋田、下肴町	17年前	S	Q	Ca	11	19	” ”
”慶太郎	會社員	平鹿、横手町	.....	P	S	Ca	11	90	” ”
”庫之助	料理	秋田、龜ノ丁西土手町	先代	X	Y	Ca	11	563	12, 2
”貞藏	酒荒物	山本、東雲、向能代	22年前	T	P	Ca	.....	11, 2	
”鐵之助	造酒罐詰荒物	全、二ツ井町	23 ”	R	O	Ca	.....	” 1	
”久吾	小間物雜貨	由利、本莊、大町	先代	L	N	Ca	11	810	12, 1
”正助	吳服太物	平鹿、横手町	18年前	Q	P	Ca	11	28	11, 12
”庄之助	酒	秋田、馬口勞町	20 ”	Q	Q	Ca	11	13	” ”
”清兵衛	太物製綿	全、牛島町	先代	Q	Q	Ca	11	39	” ”
伊川喜代治	小間物化粧品	全、本、四ノ一	20年前	S	S	Ca	11	22	12, 1
伊澤武治	毛皮	平鹿、横手町	先代	P	J	Ca	11	49	11, 12
伊勢虎之助	清酒味噌醬油	秋田、下肴町	22年前	Q	Q	Ca	11	15	” ”
伊勢谷榮之助	吳服太物	全、檜山、牛島橋通	31 ”	S	R	Ca	11	17	” ”
猪股徳圓	地主及貸金	由利、石澤村	.....	K	X	Ca	.....	12, 1	
”鎌二郎	農	全、全	.....	Q	T	Ca	.....	” ”	
飯塚佐市	書籍	雄勝、湯澤、柳町	24年前	V	R	Ca	.....	” ”	
〇糸屋利吉	吳服太物	秋田、上通、一五	53 ”	P	Q	Ca	11	76	11, 12
岩澤米四郎	銃砲火薬	北秋田、大館町	50 ”	P	O	Ca	11	133	” ”
岩見富太郎	荒物會社員	平鹿、淺舞町	.....	O	R	Ca	11	133	12, 1
板谷五郎左衛門	造酒小間物雜貨	仙北、大曲町	先々代	Q	N	Ca	11	503	11, 12
磯崎善之助	米穀	秋田、十間町	24年前	S	R	Ca	11	13	” ”
出雲吉次郎	魚問屋	山本、能代港、萬町	22 ”	X	P	Ca	11	23	” ”
和泉吉藏	海産物	平鹿、横手町	先代	T	Q	Da	11	72	” ”
”喜代松	海産物會社員	全、全	全上	N	N	Ca	11	396	” ”
泉富藏	荒物	由本、能代港町	全上	S	Q	Ca	11	29	” ”
”與一郎	吳服太物	仙北、六郷町	26年前	S	R	Ca	.....	” ”	
”太吉	助醬油	山本、能代港、能代町	先々代	P	P	Ca	11	192	” ”
”吉松	製綿	全、全	35年前	S	X	Ca	.....	” ”	
”茂家	會社員	北秋田、大館町	.....	Y	X	Da	.....	” ”	
泉茂右衛門	醬油	雄勝、湯澤町	先代	X	R	Ca	.....	12, 1	
泉川良之助	貸金	平鹿、横手、大木戸	.....	O	S	Ca	11	112	11, 12

秋田縣下 (イ、中) 井、伊、猪、飯、糸、岩、板、磯、出、和、泉

① 十一年十二月死亡



秋田縣下 (一、中、八) 泉、今、池、石、芳、長

姓 名	職 業	店 舖 又 住 所 所 在 地	開 業 年 月	正 味 身 代	商 內 高 或 入 收 入	信 用 程 度 順 位	參 考		取 調 年 月
							所 得 稅 年 度	金 額	
泉田清吉	吳服太物	南秋田、船川港町	先代	T	S	Ca	.....	円 12, 1	
今井忠吉	砂糖麥粉	仙北、花館村	.....	X	F	Ca	11 312	" 2	
今泉秀理	農	雄勝、湯澤町	.....	R	V	Ca	11 12	" 1	
今村勘太郎	吳服太物	南秋田、五城目町	33年前	T	R	Ca	.....	11,12	
" 彦太郎	太物	全、全	13 "	Q	P	Ca	11 89	" "	
池田徳松	米穀及蠶種	仙北、刈和野町	先代	S	N	Ca	.....	" 8	
" 力三郎	米 穀	由利、本莊町	25年前	Q	H	Ca	11 752	" 12	
" 軍吉	綿	平鹿、横手町	31 "	S	S	Ca	.....	12, 2	
① " 文一郎	地主會社員	仙北、高梨村	.....	X	L	Ca	11 9,867	" "	
" 橋一郎	金 物	由利、本莊町	.....	R	E	Ca	11 32	11,12	
" 久三郎	荒 物	山本、能代港、能代町	先代	T	S	Ca	.....	12, 1	
石井七郎	吳服太物	北秋田、十二所町	16年前	O	M	Ca	10 9	11, 6	
石橋忠三郎	旅 宿	秋田、土手長町	先代	P	P	Ca	11 378	12, 1	
" 宗一郎	履 物	雄勝、湯澤町	全上	Q	R	Ca	11 11	11,12	
" 傳之助	自 轉	仙北、大曲町	20年前	T	Q	Ca	11 28	" "	
石岡庄壽郎	塗 物	山本、能代港町	數代前	R	Q	Ca	.....	" "	
石川寅吉	足 袋	仙北、大曲町	24年前	S	Q	Ca	10 27	12, 2	
" 龍太郎	吳服太物	平鹿、横手町	先々代	P	R	Ca	11 19	11,12	
" 彌七郎	會 社 員	仙北、大曲町	.....	M	X	Ca	11 421	" "	
" 信助	書籍樂器	秋田、大、二ノ一七	32年前	N	J	Ca	11 781	" "	
石田理吉	酒 造	平鹿、増田町	先々代	L	O	Ca	11 1,042	" "	
" 吉松	全 上	北秋田、大館町	38年前	N	O	Ca	11 232	12, 1	
" 宗太郎	雜貨煙草	全、全	29 "	X	S	Da	.....	" "	
" 彌惣左衛門	陶器荒物	平鹿、増田町	先代	N	N	Ca	11 79	" 2	
" 幸太郎	荒 物	北秋田、鷹巢町	全上	S	P	Ca	10 14	11, 2	
" 權太郎	米 雜 穀	平鹿、横手、鍛冶町	34年前	R	P	Ca	10 10	12, 1	
" 久兵衛	樽酒 造	全、増田町	天保年間	Y	O	Ca	.....	11,12	
石山市治郎	陶器塗器	山本、能代港、萬町	先代	O	N	Ca	11 221	" "	
" 留藏	酒 罐 詰	秋田、本、六ノ二四	.....	O	R	Ca	11 72	" "	
石郷岡龜藏	牛乳搾取	全、保戸野諏訪町	.....	T	S	Ca	.....	" "	
" 永三郎	建築請負	全、北ノ丸、新町	.....	T	X	Ca	11 102	12, 2	
石澤寅吉	酒 木 炭	南秋田、飯田川、飯塚	33年前	T	R	Ca	.....	" 1	
石木田謙一郎	吳服鹽元賣捌	鹿角、花輪町	先々代	K	N	Ca	11 1,164	" "	
" 小太郎	(各)雜貨印刷	全、全	先代	X	P	Ca	11 39	" "	
(八) 芳賀好之助	菓 子	雄勝、湯澤町	17年前	W	O	Ca	.....	12, 1	
長谷川時治	吳服太物	南秋田、五城目町	先代	R	Q	Ca	11 11	11,12	
" 長之助	時 計	仙北、大曲町	20年前	U	S	Da	.....	" "	
" 長吉	小 間 物	北秋田、大館町	46 "	R	Q	Ca	11 11	" "	
" 松助	吳服太物	南秋田、土崎港町	11 "	V	P	Ca	11 30	" "	
" 敬助	全 上	全、五城目町	先代	Q	E	Ca	11 36	" "	
" 啓治	運 送	山本、能代港町	31年前	X	U	Ca	.....	" "	

① 主 = 東京在住 / 由



姓 名	職 業	店 舖 又 住 所 所 在 地	開 業 年 月	正 味 身 代	商 內 高 或 入 收 入	信 用 程 度 順 位	參 考		取 調 年 月
							所 得 稅 年 度	金 額	
長谷川武助	酒 造	由利、本莊町	先 代	R	Q	Ca	11	60	11,12
” 定吉	吳 服 太 物	秋田、本、五ノ四二	全 上	T	N	Ca	11	139	12, 1
” 俊藏	全 上	山本、能代港町	全 上	S	Q	Ca	11	38	11,12
蜂屋慶藏	時 計	秋田、大、二丁目	27 年前	R	P	Ca	11	47	” ”
針金久太郎	魚	山本、能代港、萬町	37 ”	X	T	Ca		.....	” ”
播磨谷吉次	時計 蓄音器	全、全	14 ”	S	Q	Ca	11	10	” ”
袴田仁助	米 雜 穀	全、全	34 ”	T	Q	Ca		.....	” ”
畑竹五郎	雜 穀	平鹿、横手、大町	28 ”	R	P	Ca	11	199	12, 1
嶋兵治	食料品及雜貨	山本、能代港町	先 代	Y	M	Ca	11	190	11,12
嶋山松太郎	木 炭	南秋田、五城目町	40 年前	N	P	Ca	11	152	” ”
” 福藏	會 社 員	北秋田、大館町	.....	Y	X	Da		.....	” ”
” 善太郎	保 險 代 理	南秋田、一日市町	.....	T	T	Da		.....	” 1
服部源助	吳 服 貨 金	平鹿、横手町	先 代	K	Q <sup>收</sup> X	Ca	11	666	” 12
花岡吉五郎	旅 人 宿	秋田、橋山、長沼	36 年前	Y	T	Da	11	126	” ”
花花卷房武吉	貸 家	全、全、策、四二	.....	L	Q	Ca	11	515	” ”
原房忠吉	荒 物 肥 料	北秋田、大館町	先 代	P	O	Ca	11	161	” ”
” 才吉	雜穀兼荒物	全、全	20 年前	S	Q	Ca		.....	” ”
早川彌三八	酒 醬 油	由利、本莊町	30 ”	R	P	Ca		.....	12, 1
” 勇之助	吳 服 太 物	全、金浦町	20 ”	T	P	Ca		.....	10, 7
林 德治	洋酒食料品	仙北、大曲町	21 ”	V	R	Ca		.....	11,12
” 亦藏	精 米	全、全	24 ”	W	R	Ca		.....	” ”
” 永吉	保 險 代 理	平鹿、増田町	.....	T	X	Ca		.....	” ”
濱松吉太郎	太 物	北秋田、大館町	先 代	S	S	Ca		.....	12, 1
濱橋本平左衛門	農	河邊、和田町	.....	N	S	Ca	11	305	” 2
” 廣治	藥 種	秋田、本、五ノ五八	28 年前	S	P	Ca	11	88	11,12
” 茂助	吳 服 太 物	全、上通町	55 ”	X	R	Fa		.....	” ”
繁田慶治	茶	全、茶町扇ノ丁	19 ”	Q	N	Ca	11	290	” ”
(二)									
二坂条吉	地 主	平鹿、横手町	.....	N	R	Ca	11	129	11,12
” 吉助	吳 服 太 物	全、全	26 年前	O	P	Ca	11	108	” ”
仁平俊藏	貸 家 貨 金	秋田、中町龜ノ丁、五三	.....	N	S	Ca	11	286	” ”
新田義一	貸 自 動 車	全、手形谷地町	.....	X	S	Da		.....	” ”
新西田慶一郎	木 材	山本、能代港町	先 代	S	M	Ca	11	24	” ”
西村啓之助	雜 貨	雄勝、横堀町	33 年前	R	S	Ca		.....	” 6
” 福藏	金 物 兼 荒 物	秋田、茶町扇ノ丁	先 代	N	M	Ca	11	823	” 12
” 哲也	酒 造	山本、能代港、中町	先々代	P	O	Ca	11	596	” ”
” 喜惣兵衛	雜 貨	仙北、大曲町	27 年前	R	S	Ca		.....	” ”
” 吉治	荒 物	北秋田、大館町	49 ”	T	S	Ca		.....	” ”
” 久五郎	金 物 及 鍛 冶	全、全	31 ”	S	T	Ca		.....	” ”
(本)									
布袋屋嘉吉郎	藥 種	北秋田、大館町	先 代	Q	Q	Ca	11	75	11,12
保坂佐太郎	靴	南秋田、土崎港町	.....	S	Q	Ca		.....	12, 1

秋田縣下 (八、二、木) 長、蜂、針、播、袴、畑、嶋、服、花、原、早、林、濱、橋、繁、二、仁、新、西、布、保

清

北

樽

太



秋田縣下 (ホ、ヘ、ト、チ、又、ヲ、オ) 堀、本、逸、土、豊、殿、富、飛、千、地、秩、乳、沼、小

姓 名	職 業	店 鋪 又 住 所 所 在 地	開 業 年 月	正 味 身 代	商 內 高 或 へ 入 收 入	信 用 程 度 順 位	參 考		取 調 年 月
							所 得 稅 年 度	金 額	
堀 幹 治	釀 造 用 器	秋田、登、七一	6 年前	S	O	Ca	11	54	11,12
堀 井 平 吉	鮮 魚 問 屋	全、上肴、三八	先 代	X	O	Fa	11	55	12, 1
” 永 助	土 木 建 築 請 負	全、檜山、長沼町	28 年前	X	J	Da	11	678	11,12
” 本 間 久 吉	吳 服 太 物	南秋田、土崎港町	45 ”	S	P	Ca		.....	” ”
” 金 之 助	雜 貨 會 社 員	秋田、大、二ノ一	先 代	B	L <sup>※</sup> X	Ba	11	13,494	” ”
” 本 郷 吉 左 衛 門	會 社 員	平鹿、角間川町	.....	M	E	Ca	11	996	” ”
(へ) 逸 見 忠 助	農	仙北、刈和野町	.....	U	T	Ca	10	53	12, 2
(ト) 土 井 常 吉	米 肥 吳 服 醬 油	仙北、刈和野町	先々代	K	M	Ca	11	655	12, 2
土 肥 常 富 吉	雜 貨 肥 料	全、全	41 年前	Q	J	Ca	11	205	” ”
” 味 右 衛 門	農 兼 貨 金	全、全	.....	F	O	Ca	11	1,797	” ”
” 銀 治	荒 物 及 農 具	全、全	51 年前	R	S	Ca	11	13	” ”
” 豐 口 忠 三	雜 貨	鹿角、小坂町	27 ”	R	Q	Ca		.....	” 1
” 甚 平	酒 造	全、毛馬内町	.....	N	P	Ca	11	171	” ”
” 季 治	吳 服 雜 貨 荒 物	全、全	66 年前	S	S	Ca		.....	” ”
” 殿 村 其 松	荒 物	北秋田、扇田町	先 代	S	R	Ca		.....	11,12
” 富 樫 岩 松	製 材	仙北、神宮寺町	15 年前	S	P	Ca		.....	” 8
” 禮 治	電 氣 器 具	秋田、上通、三八	20 ”	R	E	Ca	11	24	” 12
” 傳 右 衛 門	會 社 員	仙北、神宮寺町	.....	K	E	Ca	11	452	” ”
” 富 谷 德 治	陶 器 馬 糞 肥 料	雄勝、湯澤町	29 年前	S	P	Ca	11	24	” ”
” 治 助	荒 物 及 小 間 物	全、全	先 代	J	J	Ca	11	1,037	” ”
” 松 之 助	度 量 衡 文 房 具	全、全	36 年前	L	O	Ca	11	824	” ”
” 富 塚 市 助	吳 服 太 物	仙北、刈和野町	先々代	P	Q	Ca	11	116	12, 2
” 富 澤 忠 治	茶	雄勝、湯澤町	.....	U	Q	Ca		.....	11,12
” 飛 田 權 太 郎	(俗)米 穀	秋田、牛島町	先々代	M	G	Ca	11	611	” ”
(チ) 千 葉 乙 松	小 間 物	北秋田、扇田町	29 年前	X	S	Ca		.....	11,12
” 金 右 衛 門	(糊)酒 造	全、全	先々代	Q	N	Ca	11	53	12, 1
” 千 釜 久 治	陶 器	秋田、上通町	全 上	R	S	Ca	11	12	11,12
” 千 田 彦 五 郎	會 社 員	平鹿、増田町	.....	H	Q	Ca	11	1,286	” ”
” 千 種 金 八	菓 子 食 料 品	秋田、西根小屋町	24 年前	R	E	Ca	11	19	” ”
” 地 主 浩	地 主 會 社 員	平鹿、角間川町	.....	K	Q	Ca	11	462	” ”
” 秩 父 政 吉	製 材	山本、能代港町	.....	X	P	Da		.....	12, 1
” 乳 井 安 太 郎	(糊)乾 物 雜 貨	北秋田、扇田町	25 年前	X	H	Ca	11	21	” ”
(又) 沼 田 信 一	貸 金 會 社 員	北秋田、大館町	.....	Q	V	Ca		.....	11,12
” 信 和	地 主	全、全	.....	P	U	Ca	11	24	” ”
(ヲ、オ) 小 原 俊 次 郎	會 社 員	秋田、大、二丁目	.....	R	S	Ca	11	53	12, 1
” 小 川 德 助	全 上	雄勝、湯澤町	.....	P	T	Ca	11	147	” ”
” 長 右 衛 門	貸 金 會 社 員	全、全	.....	C	L	Ba	11	8,829	11,12



考	取調
稅額	年月
54	11,12
55	12, 1
678	11,12
.....	" "
494	" "
996	" "
53	12, 2
655	12, 2
205	" "
797	" "
13	" "
.....	" 1
171	" "
.....	" "
.....	11,12
.....	" 8
24	" 12
452	" "
24	" "
037	" "
824	" "
116	12, 2
.....	11,12
611	" "
.....	11,12
53	12, 1
12	11,12
286	" "
19	" "
462	" "
.....	12, 1
21	" "
.....	11,12
24	" "
53	12, 1
147	" "
829	11,12

姓 名	職 業	店 舖 又 住 所 所 在 地	開 業 年 月	正 味 身 代	商 內 高 或 八 收 入	信 用 程 度 順 位	參 考		取 調 年 月
							年 度	所 得 稅 金 額	
小川太郎	木綿	雄勝、湯澤町	先代	S	O	Ca	11	110	11,12
" 壁藏	米穀	平鹿、横手、上飛瀨	7年前	P	H	Ca	.....	" "	" "
小田勘兵衛	藥種化粧品	由利、本莊町	先代	N	O	Ca	11	432	" "
小田切健造	肥料雜貨	鹿角、花輪町	13年前	T	R	Ca	.....	12, 1	" "
小田島治右衛門	酒造	全、全	先々代	N	O	Ca	.....	" "	" "
小野藤五郎	酒造	河邊、新屋町	先代	S	S	Da	10	13	11,12
" 福太郎	洋服雜貨	山本、能代港町	16年前	X	R	Ca	.....	12, 1	" "
小野池乙吉	金物度量衡	仙北、大曲町	30 "	V	R	Ca	.....	11,12	" "
尾張謙吉	吳服	平鹿、横手町	39 "	Q	M	Ca	11	913	" "
尾留川宏彦	會社員	由利、東瀧澤町	.....	K	X	Ca	.....	12, 1	" "
織田源太郎	價材木	山本、能代港町	30年前	X	P	Ca	.....	" 2	" "
大石力三助	陶管製造	平鹿、福地村	先々代	S	R	Ca	.....	" "	" "
大場啓之助	荒物	雄勝、横堀町	15年前	T	R	Ca	.....	10, 2	" "
大原賢藏	吳服太物	山本、能代港、畠町	20 "	T	O	Ca	11	50	12, 1
" 貞吉	旅宿	全、全、大町	先代	R	X	Ca	.....	" "	" "
大橋直藏	菓子	南秋田、土崎港町	25年前	X	R	Da	.....	" "	" "
大友鐵治	質	山本、能代港、萬町	32 "	T	S	Ca	11	145	" "
大塚徳二	醬油雜貨	北秋田、大館町	.....	S	P	Ca	.....	" "	" "
" 政市郎	會社員	山本、能代港町	.....	X	U	Ca	10	23	" "
" 喜藏	樽材	全、全	23年前	O	I	Ca	11	48	" "
" 勇助	價樽材	北秋田、大館町	.....	N	F	Ca	11	713	11,12
大内要	土木建築請負	鹿角、小坂町	.....	R	X	Ca	10	54	10, 7
大野龜五郎	石油砂糖荒物	秋田、上鍛冶町	31年前	V	R	Ca	.....	11,12	" "
" 權治郎	質及貸金	南秋田、船越町	.....	N	S	Ca	11	87	12, 2
" 喜市	古着	全、全	29年前	Q	Q	Ca	11	13	" "
" 靜江	貸金	秋田、中谷地町	.....	N	T	Ca	11	65	11,12
" 九左衛門	吳服太物	南秋田、船越町	先代	R	R	Ca	.....	12, 1	" "
大淵源藏	乾物荒物	山本、能代港、畠町	全上	Q	P	Ca	11	82	11,12
大里恒三	肥料飼料雜貨	鹿角、花輪町	8年前	S	R	Ca	.....	12, 1	" "
大澤徳之助	新聞書籍	平鹿、横手町	40 "	X	S	Ca	.....	11,12	" "
大阪吉郎左衛門	會社員	全、淺舞町	.....	R	T	Ca	11	171	12, 1
" 了介	郵便取扱	仙北、飯詰村	.....	M	R	Ca	11	325	11,12
大島勘六	價菓子	秋田、下肴、四四	44年前	—	X	Ea	.....	" "	" "
" 民藏	石油砂糖	南秋田、土崎港町	先代	—	X	Da	.....	" "	" "
" 榮太郎	農會社員	河邊、新屋町	.....	G	P	Ca	.....	" "	" "
大森松治	洋服	秋田、大、四丁目	30年前	X	R	Da	.....	" "	" "
太田竹松	農兼貸金	仙北、角館町	.....	F	M	Ca	11	6,309	" 7
" 永松吉	全上	全、全	.....	X	X	Ca	11	225	" "
太田部廣治	鐵工	北秋田、大館町	36年前	S	T	Ca	.....	" 12	" "
近江福治	土木請負	平鹿、福地村	16 "	L	X	Ca	11	129	12, 2
" 貞藏	吳服	秋田、本、五	50 "	Q	N	Ca	11	145	11,12
岡部忠太	全上	南秋田、土崎港町	5 "	V	Q	Ca	.....	12, 1	" "

秋田縣下 (ヲ、オ) 小、尾、織、大、太、近、岡

① 主 = 東京 = 居住ス



秋田縣下

(ヲ、オ、ワ、カ)

岡、奥、長、押、和、若、渡、鷺、加

姓 名	職 業	店 舖 又 ハ 住 所 所 在 地	開 業 年 月	正 味 身 代	商 內 高 或 ハ 入 收 入	信 用 程 度 ノ 位 順	參 考		取 調 年 月
							所 得 稅 年 度	金 額	
岡田平	時計蓄音器	秋田、茶町菊ノ丁	先代	R	R	Ca	11	10	11,12
岡田甚三郎	味噌醸造	南秋田、大久保町	全上	RO	M	Ca	11	269	" "
岡崎永吉	鮮魚	秋田、上肴、二七	全上	PN	M	Ca	11	207	" "
〇〇〇〇	貸家	全、中長町	.....	N	X	Ca	11	181	" 11
〇〇〇〇	酒罐詰	南秋田、土崎港町	先代	X	R	Da	.....	.....	12, 1
〇〇〇〇	保險代理	山本、能代港、柳町	.....	O	T	Ca	11	24	" "
〇〇〇〇	呉服雜貨	仙北、荒川村	44年前	S	R	Ca	.....	.....	11, 8
〇〇〇〇	金融	南秋田、土崎港、本山町	.....	R	X	Ca	.....	.....	12, 1
〇〇〇〇	酒造及地主	仙北、荒川村	先代	X	P	Fa	.....	.....	" "
〇〇〇〇	酒類	雄勝、湯澤町	文化年間	Q	O	Ca	11	249	11,12
〇〇〇〇	酒造	全、全	57年前	X	P	Ca	11	101	" "
〇〇〇〇	呉服	全、全	先代	N	R	Ca	11	55	" "
〇〇〇〇	土木建築請負	由利、本莊町	16年前	X	X	Ca	11	85	" "
〇〇〇〇	運送	雄勝、横堀町	28 "	S	S	Ca	.....	.....	" 7
〇〇〇〇	酒造	全、全	先代	L	Q	Ca	.....	.....	" "
(ワ)									
和賀源助	古物	秋田、下鍛冶町	28年前	P	O	Ca	11	170	11,12
〇〇〇〇	建築請負	全、保戸野愛宕、三九	24 "	X	X	Da	11	50	" "
〇〇〇〇	貸金	秋田、土手長町上丁	.....	G	R	Ca	11	206	" "
〇〇〇〇	地主及貸金	南秋田、拂戸村	.....	H	P	Ca	.....	.....	10,12
〇〇〇〇	雜貨	平鹿、横手町	68年前	R	Q	Ca	11	172	11,12
〇〇〇〇	酒造	南秋田、五城目町	56 "	K	N	Ca	11	1,142	" "
〇〇〇〇	果物	仙北、大曲、大町	18 "	S	S	Ca	11	8	" "
〇〇〇〇	貸金	由利、本莊町	.....	Q	T	Ca	11	103	" "
〇〇〇〇	海産物	南秋田、土崎港町	先代	N	M	Ca	11	30	12, 1
〇〇〇〇	金物	秋田、上通町	25年前	S	S	Ca	10	10	11,12
〇〇〇〇	書籍雜貨	南秋田、五城目町	36 "	U	Q	Ca	11	13	" "
〇〇〇〇	地主兼貸金	由利、本莊町	.....	M	S	Ca	11	501	" "
〇〇〇〇	酒造	河邊、新屋町	先々代	N	N	Ca	11	551	" "
〇〇〇〇	全上	南秋田、五城目町	元祿年間	L	M	Ca	11	1,504	" "
〇〇〇〇	會社員	全、全	.....	X	X	Ca	11	1,330	" "
〇〇〇〇	帳簿及玩具	秋田、茶町菊ノ丁	22年前	—	S	Fa	.....	.....	" "
(カ)									
加藤淀吉	呉服太物	南秋田、五城目町	43年前	R	P	Ca	11	113	11,12
〇〇〇〇	菓 子	平鹿、横手、榮通町	32 "	O	P	Ca	11	31	" "
〇〇〇〇	農	南秋田、船川港町	.....	Q	T	Ca	11	110	12, 1
〇〇〇〇	果實荒物乾物	平鹿、横手町	先代	R	R	Ca	.....	.....	11,12
〇〇〇〇	地 主	南秋田、脇本村	.....	M	S	Ca	11	304	12, 2
〇〇〇〇	洋服消防具	秋田、楡山登町	17年前	R	Q	Ca	11	9	11,12
〇〇〇〇	藥 種	南秋田、土崎港町	先代	X	O	Ca	11	252	12, 1
〇〇〇〇	貸金	秋田、築地、下東町	.....	X	X	Ca	.....	.....	11,12
〇〇〇〇	荒物及海産物	山本、能代港、能代町	31年前	S	Q	Da	11	30	" "

① 十一年十一月死亡 ② 〇ハ主=東京=居住ス



姓 名	職 業	店 舖 又 住 所 所 在 地	開 業 年 月	正 味 身 代	商 內 高 或 八 入 收 入	信 用 程 度 順 位	參 考		取 調 年 月
							所 得 稅 年 度	金 額	
加賀谷家三郎	菓子	秋田、川端、五丁目	先代	P	O	Ca	11	422	11,12
富太郎	社員	全、保野本町	.....	J	Q	Ca	11	920	" "
長兵衛	全上	全、上川口、一〇	.....	E	N	Ca	11	6,832	" "
長之助	簿材 木	全、長野下堀反、二六	28年前	X	N	Da		.....	" "
忠治	米穀肥料	南秋田、土崎港町	35 "	T	M	Ca	11	10	" "
勝治	吳服	全、全	50 "	S	E	Ca	11	14	" "
勝常	質	秋田、上肴町	先代	O	S	Ca	11	34	" "
保吉	履物	全、橋山牛島橋通町	54年前	L	P	Ca	11	270	" "
源右衛門	酒造	南秋田、土崎港町	.....	H	X	Ca	11	680	12, 1
圓右衛門	酒造	秋田、横、一二	先代	—	Q	Da	11	39	" "
貞喜	吳服	平鹿、横手町	先々代	H	Q	Ca	11	1,853	" "
正多	吳服	秋田、本、四ノ一八	先代	父正司參照	E	Ca	11	22	11,12
貝田多助	鮮魚	全、肴町	42年前	X	P	Ca		.....	12, 1
川田義介	貨金	全、本、四丁目	38 "	O	X	Ca	11	121	11,12
川原政治	吳服太物	南秋田、五城目町	先代	S	R	Ca		.....	" "
川村儀兵衛	石油會社員	全、土崎港町	.....	R	X	Ca	10	10	12, 1
川口勘三郎	貨地家	秋田、龜ノ丁西土手町	.....	N	S	Ca		.....	11,12
川口定吉	金物	南秋田、五城目町	先々代	R	R	Ca	11	30	" "
川尻直清	小間物雜貨	全、全	24年前	R	Q	Ca	11	12	" "
河田與惣右衛門	雞卵	秋田、龜ノ丁東土手町	12 "	U	Q	Ca	11	16	" "
河村周重	(俗)米穀	南秋田、土崎港町	先々代	X	F	Da		.....	" "
片野永松	製材	全、全	先代	R	O	Ca		.....	" "
片屋平親	吳服	秋田、本、五ノ五八	全上	M	M	Ca	11	402	" "
勝金谷文勇	酒造	河邊、新屋町	4代前	N	P	Ca	11	238	" "
金子長忠	米穀薪炭	秋田、豊島町	先代	R	Q	Ca	11	82	" "
金子文勇	吳服太物	全、大、一ノ一	36年前	P	N	Ca	11	167	" "
金子長忠	地主	北秋田、北鷹集町	.....	X	X	Ca	10	233	" 2
金子文勇	(俗)和洋酒罐詰	秋田、茶町梅ノ丁	先々代	M	J	Ca	11	457	" 12
金子文勇	地主	平鹿、横手町	.....	H	Q	Ca	11	1,744	" "
金子文勇	荒物兼印刷	秋田、茶町菊ノ丁	先代	P	Q	Ca	11	15	" "
金子文勇	太物	由利、本莊町	18年前	R	Q	Ca	11	35	" "
金子文勇	足袋	秋田、木、五丁目	先代	Q	P	Ca	11	31	" "
金子文勇	肥料	仙北、角館町	34年前	S	Q	Ca		.....	" 7
金子文勇	肥料	山本、能代港、柳町	51 "	P	X	Ca	11	108	" 12
金子文勇	吳服太物	秋田、上通町	31 "	P	Q	Ca	11	206	" "
金子文勇	太物	全、横、一五	16 "	R	N	Ca	11	101	" "
金子文勇	會社員	南秋田、土崎港町	.....	X	Q	Ca	11	844	" "
金子文勇	吳服	秋田、大、一ノ二五	先代	F	L	Ca	11	2,214	" "
金子文勇	菓子	北秋田、大館、長倉	12年前	U	R	Ca	11	.....	" "
金子文勇	小間物	南秋田、土崎港町	41 "	Q	S	Ca	11	11	12, 1
金子文勇	古着	北秋田、大館町	先々代	R	S	Ca	11	.....	11,12
金子文勇	地主會社員	南秋田、土崎港町	.....	J	R	Ca	11	618	" "

秋田縣下 (力) 加、貝、刈、川、河、片、勝、金

青森

北三

樽太

外倉



秋田縣下

(カ、ヨ、夕)

鎌、掛、柿、龜、神、柏、横、吉、田

姓 名	職 業	店 舖 又 住 所 所 在 地	開 業 年 月	正 味 身 代	商 內 高 或 八 入	信 用 程 度 順 位	參 考		取 調 年 月
							所 得 稅 年 度	金 額	
鎌田 太藏	鐵 工	南秋田、土崎港町	23 年前	N	O	Ca		円	11,12
” 福藏	旅 宿	由利、本莊町	.....	S	X	Ca		.....	” ”
” 幸藏	貸 地 家	秋田、上中城町	.....	X	T	Fa	10	56	12, 1
” 喜助	貸 金 荒 物	全、楯山牛島橋通町	.....	Q	V收T	Ca	11	65	” ”
” 銀造	乾物海産貸金	全、上肴町	37 年前	M	P收R	Ca	11	485	” ”
①掛札 久右衛門	貸 金	平鹿、横手町	.....	H	Q	Ca		.....	11,12
柿崎 宗光	會 社 員	全、淺舞町	.....	Q	U	Ca	11	58	” ”
” 久右衛門	鹽 石 油 漆	雄勝、湯澤町	21 年前	P	Q	Ca	11	97	” ”
龜谷 ヨシ	小 間 物 雜 貨	秋田、大工町	41 ”	Q	P	Ca	11	78	12, 1
” 元吉	染 色	全、保戸野愛宕町	先 代	P	S	Ca	11	46	” ”
神納 三吉	金 物	平鹿、三重村	33 年前	T	P	Ca		.....	11, 1
神柏 谷忠四郎	吳 服 太 物	仙北、角館町	先 代	O	Q	Ca	10	149	” 7
” 榮吉	地 主	平鹿、横手町	.....	X	T	Ca	11	195	” 12
” 儀三郎	製 綿	全、全	先々代	R	R	Ca	11	77	” ”
” 善之丞	洋 酒 罐 詰	全、全	22 年前	N	N	Ca	11	160	” ”
柏崎 平吉	米 穀	由利、本莊町	28 ”	P	J	Ca	11	373	” ”
(ヨ)									
横井 儀助	吳 服 太 物	北秋田、大館町	23 年前	P	R	Ca	11	23	11,12
横内 忠三	(俗)自 動 車	秋田、田中町	7 ”	X	N	Ca	11	10	” ”
吉川 泰藏	漆 器 荒 物	全、上肴町	40 ”	S	R	Ca		.....	” ”
” 子之助	材 木	全、上通町	16 ”	X	O	Ca	11	26	” ”
吉田 寅之助	太 物 雜 貨	平鹿、大森町	先 代	S	P	Ca		.....	12, 2
” 良吉	農	全、淺舞町	.....	N	R	Ca	11	275	” 1
” 隆之助	製 材	由利、本莊町	18 年前	S	J	Ca	11	623	” ”
” 藏治次	(俗)荒物酒醬油	南秋田、船川渡町	36 ”	W	O	Da	11	39	” ”
” 圓次郎	吳 服 太 物	由利、本莊町	22 ”	Q	S	Ca		.....	11,12
” 傳八郎	全 上	全、全	50 ”	N	Q	Ca	11	230	” ”
” 儀左衛門	吳服兼會社員	平鹿、淺舞町	.....	R	R	Ca	11	63	” ”
(夕)									
田畑 太左衛門	藁 工 品	山本、能代港、畠町	40 年前	R	R	Ca	10	12	11,12
田所 鶴治	米 穀	北秋田、大館町	.....	S	Q	Ca	11	14	12, 1
” 孫之助	菓 子	全、全	31 年前	X	R	Da		.....	” ”
田中 幾松	木 炭	全、全	10 ”	S	R	Ca		.....	” ”
” 德治郎	砂糖雜貨荒物	鹿角、花輪町	12 ”	R	M	Ca	11	197	” ”
” 長治	海 産 物 肥 料	北秋田、大館町	24 ”	Q	N	Ca	11	325	” ”
” 太吉	醬油兼會社員	秋田、大、三ノ四	先 代	P	N	Ca	11	156	11,12
” 傳吉	雜 貨	鹿角、花輪町	51 年前	S	S	Ca	11	94	12, 1
田村 松助	(俗)鐵 工	北秋田、山瀬村	先 代	X	E	Ca		.....	11,12
田口 長太郎	材 木	南秋田、土崎港町	8 年前	Q	J	Ca	11	113	12, 1
” 松太郎	新 聞 扱 煙 草	秋田、中谷地町	18 ”	X	U	Da	11	34	11,12
” 慶助	小 間 物	山本、能代港町	” ”	T	S	Ca		.....	” ”
” 謙藏	農	仙北、大曲町	.....	X	X	Ca		.....	” 7

① 東京 = 在住ス







秋田縣下 (タ、ソ、ツ) 竹、武、館、蓼、瀧、相、土、塚、辻

姓 名	職 業	店 舖 又 ハ 住 所 所 在 地	開 業 年 月	正 味 身 代	商 內 高 或 ハ 收 入	信 用 程 度 ノ 順 位	參 考		取 調 年 月
							所 得 稅 年 度	金 額	
竹 村 幸 雄	地主	北秋田、大館町	.....	P	V	Ca	.....	円 12, 1	12, 1
” 幸 菊 雄	全 上	全、全	.....	H	Q	Ca	11	1,237	11,12
竹 内 東 助	全 上	仙北、大曲町	.....	O	S	Ca	11	91	” ”
” 三 四 郎	僱 服	由利、本莊町	.....	U	S	Ca	.....	” ”	” ”
” 甚 之 助	質 兼 會 社 員	山本、能代港、柳町	先 代	M	P	Ca	11	143	” ”
” 博 地 主	地 主	仙北、大曲町	.....	P	T	Ca	10	7	” ”
竹 谷 半 之 助	太 物	河邊、和田町	19 年前	T	Q	Ca	.....	” ”	8
” 半 德 之 助	金 銀 細 工	秋田、大、一丁目	先 代	T	R	Ca	11	10	12, 1
” 金 之 助	全 上	全、川端、二丁目	79 年前	P	P	Ca	11	377	” ”
竹 澤 金 吾	米 穀 肥 料 石 油	鹿角、毛馬内町	先 代	S	S	Ca	.....	” ”	” ”
武 田 源 吉	小 間 物	由利、本莊町	全 上	P	Q	Ca	11	159	11,12
” 源 吾 慎 郎	米 穀 酒 造	全、矢島町	27 年前	R	O	Ca	.....	12, 1	12, 1
” 吾 甚 五 郎	金 物	仙北、大曲町	16 ”	T	K	Ca	11	14	11,12
” 夫 宏 藏	土 木 建 築 請 負	南秋田、土崎港、本山	22 ”	P	S	Ca	11	142	” ”
館 岡 養 藏	會 社 員	山本、荷上場村	.....	H	Q	Ca	.....	” ”	7
” 篤 篤 質	地 主	北秋田、大館町	.....	X	X	Ca	.....	” ”	12
” 山 松 太 次 郎	貸 地 家	秋田、上中城、二	.....	X	T	Ca	11	17	12, 1
” 蓼 沼 銀 二 郎	會 社 員	山本、能代港、能代町	.....	N	R	Ca	11	745	11, 2
” 瀧 澤 松 次 郎	質	南秋田、土崎港町	先 代	O	X	Ca	.....	12, 1	12, 1
” 瀧 澤 松 二 郎	米 穀 薪 炭 雜 貨	秋田、西根小屋町	48 年前	O	N	Ca	11	91	11,12
” 瀧 澤 松 二 郎	土 木 請 負	全、手形新町	10 ”	T	X	Ca	11	53	” ”
” 瀧 澤 松 二 郎	地 主	由利、本莊町	.....	N	S	Ca	11	252	” ”
相 馬 庫 之 助	書 籍	北秋田、鷹巣町	25 年前	R	P	Ca	11	9	11,12
土 門 幸 三 郎	貸 金	由利、象湯町	先 代	J	R	Ca	.....	10, 2	10, 2
土 田 萬 市 四 郎	地 主 兼 會 社 員	平鹿、館合村	.....	E	M	Ba	11	10,176	12, 1
” 勝 之 助	賣 藥	山本、能代港、畠町	31 年前	R	R	Ca	11	42	” ”
” 勘 兵 衛	吳 服 太 物	全、全、全	24 ”	Q	Q	Ca	.....	” ”	” ”
” 佐 儀 一 助	木 材	全、全	.....	X	X	Ca	.....	” ”	” ”
” 儀 久 三 郎	(俗)木 材	全、全	.....	N	L	Ca	10	10	” ”
” 久 兵 衛	諸 油 荒 物	全、全	33 年前	R	O	Ca	11	71	” ”
” 久 正 太 郎	木 材 仲 買	全、全、萬町	28 ”	S	X	Ca	.....	” ”	” ”
” 伊 勢 松 吉	製 材	全、全	50 ”	Q	J	Ca	11	124	11,12
” 安 賢 次 郎	鮮 魚 鹽 乾 物	由利、本莊町	2 ”	Q	Q	Ca	11	26	” 11
” 伊 勢 松 吉	荒 物	山本、能代港、畠町	30 ”	M	R	Ca	11	411	” 12
辻 伊 隆 安 賢 次 郎	地 主 兼 貸 金	平鹿、増田町	.....	P	X	Ca	11	41	12, 1
” 安 賢 次 郎	地 主	秋田、保戸野本町	.....	K	R	Ca	11	480	11,12
” 安 賢 次 郎	吳 服 太 物	由利、本莊町	22 年前	T	R	Ca	11	19	” ”
” 安 賢 次 郎	貸 金 兼 會 社 員	全、全	.....	J	R	Ca	11	962	” ”
” 安 賢 次 郎	洋 酒 罐 詰	秋田、本、五丁目	9 年前	I	M	Ca	11	904	12, 1
” 安 賢 次 郎	(僱)吳服會社員	全、大、二ノ三二	先 代	A	I 收 X	Aa	11	13,376	” ”



名 姓	職 業	店 舖 又 ハ 住 所 所 在 地	開 業 年 月	正 味 身 代	商 內 高 或 ハ 入 收 入	信 用 程 度 順 位	參 考		取 調 年 月
							所 得 稅 年 度	金 額	
(ネ) 根津谷勇吉	米 穀	秋田、楡山入川橋通	先 代	O	N	Ca	11	393	11,12
(ナ) 奈良磐松	地主兼會社員	南秋田、金足村	.....	B	L	Ba	11	11,079	11,12
" 右左衛門	會 社 員	秋田、保戸野諏訪町	.....	L	R	Ca	11	344	" "
" 周治郎	雜 貨 荒 物	全、中通、四	先 代	R	R	Ca	11	12	" "
那波伊四郎	紙 及 茶	全、茶町梅ノ丁	57 年前	N	O	Ca	11	261	" "
" 三郎 右衛門	糊呉服酒類質	全、川端、三ノ一	.....	E	G	Ba	11	3,582	" "
内藤慶藏	質 兼 貸 金	平鹿、横手町	先 代	L	R	Ca	11	515	12, 2
成田利吉	地 主	北秋田、鷹巢町	.....	M	R	Ca	11	710	11,12
" 謙輔	郵便扱會社員	山本、二ツ井町	.....	X	T	Ca	10	34	" 7
鳴海熊吉	料 理	北秋田、大館町	.....	R	X	Ca	.....	.....	12, 1
" 五三郎	製 材	由利、本莊町	.....	R	N	Da	11	164	" "
中尾藤右衛門	節雜貨兼料理	北秋田、大館町	.....	X	X	Da	.....	.....	" "
中川重春	節回漕會庫	南秋田、船川港町	.....	—	X	Ca	11	276	" 2
中田亮直	會 社 員	北秋田、大館町	.....	X	X	Ca	.....	.....	11,12
" 儀直哉	全 上	全、全	.....	X	X	Ca	.....	.....	" "
" 直哉	貸 金	全、全	.....	G	Q	Ba	11	292	" "
" ヤス	地 主	山本、能代港町	.....	H	X	Ca	.....	.....	" "
中田定量	農	南秋田、拂戸村	.....	H	P	Ca	.....	.....	10, 2
中津久七	海 産 物	由利、金浦村	先 代	R	Q	Ca	10	37	" "
中村知代治	荒 物 雜 貨	山本、鹿淺町	先々代	R	O	Ca	11	116	12, 1
" 長十郎	小間物雜貨	秋田、上通、三二	先 代	P	L	Ca	11	253	11,12
" 傳治	海 産 物	平鹿、横手町	全 上	Q	P	Ca	11	49	" "
" 喜七郎	陶器兼雜貨	仙北、大曲町	全 上	Q	P	Ca	11	37	" "
" 吉郎	太 物	秋田、大、二丁目	26 年前	M	K	Ca	11	548	12, 1
" 祐太郎	自轉車小間物	全、西根小屋、本丁	42 "	W	R	Ca	.....	.....	" "
" 甚之助	農	由利、本莊町	.....	R	X	Ca	.....	.....	11,12
中野徳治	洋酒罐詰雜貨	雄勝、湯澤町	先 代	Y	P	Ca	11	68	" "
" 松五郎	酒	平鹿、横手町	34 年前	T	S	Da	.....	.....	12, 2
中山久之助	土木建築請負	秋田、荒地本町	26 "	X	X	Da	11	95	" 1
中島長吉	金物及鐵工	全、上鍛冶町	先 代	Q	O	Ca	11	80	" "
" 孫吉	漆 器	北秋田、大館町	26 年前	R	R	Ca	.....	.....	11,12
永井金太郎	節製油運送	南秋田、大久保驛	29 "	N	G	Ca	11	87	" "
長井嘉右衛門	金 物	秋田、大、一丁目	21 "	X	R	Ca	10	9	12, 1
長沼潤守	農	平鹿、横手町	.....	M	R	Ca	11	1,622	11,12
長江八兵衛	地 主	全、増田町	.....	O	S	Ca	11	617	12, 2
長澤留兵衛	陶 器	南秋田、土崎港町	先 代	S	Q	Ca	11	21	11,12
長坂又兵衛	糊味噌醬油	平鹿、増田町	.....	X	M <sup>收</sup> T	Ca	11	89	12, 1
長岐日三郎	地 主	北秋田、扇田町	.....	Q	U	Ca	11	26	11,12
夏井宇一郎	農	南秋田、船川町	.....	P	S	Ca	11	75	" "
" 幸吉	全 上	全、全	.....	X	X	Ca	.....	.....	" "

秋田縣下 (ネ、ナ) 根、奈、那、内、成、鳴、中、永、長、夏

青森

北

樽太

外人會社



秋田縣下 (ナ、ム、ウ、ノ、ク) 七、武、室、村、宇、上、梅、野、能、工、久、黒

姓 名	職 業	店 舗 又 ハ 住 所 所 在 地	開 業 年 月	正 味 身 代	商 內 高 或 ハ 入 收 入	信 用 程 度 順 位	參 考		取 調 年 月
							所 得 稅 年 度	金 額	
七尾 ト三	貸地	平鹿、横手町	.....	O	U	Ca	11	25	11,12
"	地主	全、全	.....	M	R	Ca	11	528	" "
(ム) 武藏 憲二 郎	農	平鹿、里見村	.....	X	U	Ca	.....	.....	11, 1
室田 上田	藥種兼貸金 家具荒物	秋田、中通、一九 平鹿、横手町	先代 43年前	O R	T <sup>ウ</sup> T N	Ca	11	71	12
村田	藥種化粧品	全、増田町	42 "	X	O	Ca	11	156	" "
"	會社員	全、淺舞町	.....	X	T	Ca	11	132	" "
村山 謙三	雜貨荒物	南秋田、土崎港町	19年前	R	P	Ca	11	17	12, 1
"	質兼貸金	秋田、馬口勞町	先代	F	P	Ca	11	3,107	" "
① "	植林會社員	南秋田、土崎港町	.....	X	X	Ca	11	17	11,12
"	會社員	秋田、保戸野愛宕町	.....	X	S	Ca	11	215	" "
② "	(質)洋灰會社員	南秋田、土崎港町	4年前	X	N	Ca	.....	.....	" "
"	(質)質兼貸金	秋田、横町	先代	X	T	Ca	11	152	" "
村木 忠僊	陶器	鹿角、小坂町	.....	S	R	Ca	.....	.....	10, 7
"	菓子	山本、能代港、上町	先代	P	R	Ca	10	21	12, 1
(ウ) 宇佐美 專吉 四郎	吳服太物	南秋田、土崎港町	先代	X	R	Ca	.....	.....	11,12
上村 清官	竹材	秋田、八日町	全上	N	S	Ca	11	63	" "
梅川 吉徳 三太郎	會社員	仙北、飯詰村	.....	N	S	Ca	11	351	" "
(ノ) 野田 吉徳 三太郎	(質)製材	秋田、中川口、三〇	.....	Q	H <sup>收</sup> S	Ca	11	244	11,12
野口	(質)鐵材	南秋田、土崎港、酒田	.....	銀平 X	X	Ca	.....	.....	" "
"	(俗)吳服太物	北秋田、大館町	.....	J	N	Ca	11	387	" "
"	(俗)諸油荒物	秋田、下着、一	29年前	X	H	Ca	11	77	" "
"	(俗)吳服太物	北秋田、大館町	.....	長六照 N	N	Ca	11	216	" "
"	小間物	雄勝、湯澤町	先代	△	R	Da	.....	.....	12, 1
"	(質)回漕	南秋田、土崎港町	全上	X	R	Ca	.....	.....	" "
"	會社員	秋田、鷹匠町	.....	X	T	Ca	11	167	" "
"	酒造	全、上通、四八	.....	G	O <sup>收</sup> R	Ca	11	2,018	11,12
野手 和宇 七吉	雜貨郵便取扱	全、手形新町	37年前	R	R	Ca	11	32	" "
"	吳服太物	全、上通町	先代	W	R	Ca	11	13	" "
野島 富仁 藏吉	全上	平鹿、横手町	25年前	Y	R	Da	.....	.....	" "
能登 榮福 司松	太物	南秋田、廣山田村	先代	S	S	Ca	.....	.....	" "
"	(俗)金物	山本、能代港町	全上	P	M	Ca	10	10	12, 1
能味 福松	(質)荒物	仙北、大曲町	全上	S	Q	Da	11	15	11,12
(ク) 工藤 與助 之助	吳服太物	山本、二ツ井町	14年前	S	Q	Ca	.....	.....	10, 2
久米 正七 五郎	會社員	平鹿、増田町	.....	△	S	Ca	11	168	11,12
黒沼 隆善 助藏	金物及荒物	雄勝、湯澤町	先代	U	R	Ca	.....	.....	" "
黒丸 善藏	荒物雜貨	平角、角間川町	24年前	T	R	Ca	.....	.....	" "
黒坂 善藏	質	雄勝、湯澤町	39	R	U	Ca	.....	.....	" "

① 及 ② 主トシテ東京ニ居住スル由



取調年月  
 11,12  
 " "  
 11, 1  
 " 12  
 " "  
 " "  
 12, 1  
 " "  
 11,12  
 " "  
 " "  
 2 " "  
 10, 7  
 12, 1  
 " "  
 11,12  
 " "  
 " "  
 3 " "  
 " "  
 4 11,12  
 " "  
 7 " "  
 7 " "  
 6 " "  
 " 12, 1  
 " "  
 " "  
 8 11,12  
 " "  
 " "  
 3 " "  
 " "  
 " "  
 10 12, 1  
 15 11,12  
 " "  
 " "  
 10, 2  
 68 11,12  
 " "  
 " "

取調年月	姓名	職業	店舖又ハ住所所在地	開業年月	正味身代	商内高或ハ收入	信用程度ノ順位	參考		取調年月
								所得稅年度	金額	
11,12	國井良助	書畫骨董	秋田、田中、三九	.....	S	S	Ca	.....	11,12	
" "	栗原源藏	(借)土木請負	全、龜ノ丁東土手、二九	.....	S	X	Ca	11 1,330	" "	
11, 1	栗林徳四郎	吳服太物	仙北、六郷町	22年前	O	Q	Ca	11 13	" "	
" 12	" 直治	酒造	全、全	.....	I	M	Ca	11 2,936	" "	
" "	栗谷留吉	地主	全、全	.....	O	R	Ca	.....	12, 2	
" "	" 忠五郎	金物	平鹿、増田町	30年前	Q	O	Ca	11 32	11, 8	
" "	" 榮次郎	酒	山本、能代港、畠町	11 "	W	Q	Ca	11 30	" 12	
12, 1	" 毅	和洋酒醬油	秋田、川端、四丁目	23 "	Y	P	Ca	11 75	" "	
" "	" 茂右衛門	會社員	全、檜山新町	.....	O	S	Ca	11 121	" "	
11,12	栗澤竹藏	吳服太物	平鹿、増田町	先代	R	P	Ca	.....	" "	
" "	栗盛順吉	綿糸	全、横手町	33年前	R	S	Ca	10 37	12, 1	
" "	倉部喜一郎	地主	北秋田、大館町	.....	H	P	Ca	11 1,532	" "	
" "	熊谷米藏	藥加工及貸金	南秋田、土崎港町	.....	Q	X	Ca	.....	" "	
10, 7	沓澤源一郎	地主	山本、能代港町	.....	Q	T	Ca	.....	" "	
12, 1	(ヤ)	樽酒造會社員	平鹿、増田町	文祿年間	Y	X	Ca	11 152	" "	
" "	八木橋三次郎	果實	北秋田、大館町	43年前	R	S	Ca	11 .....	11,12	
11,12	八代猪之松	全上	全、全	37 "	R	P	Ca	11 107	" "	
" "	" 喜一郎	吳服太物	全、全	10 "	S	R	Ca	.....	" "	
" "	矢萩清助	文房具	秋田、東根小屋町	先代	R	P	Ca	11 156	12, 2	
" "	矢野養之助	吳服太物	雄勝、西馬音内町	38年前	R	R	Ca	.....	10, 2	
4 11,12	柳原勘太郎	農	由利、本莊町	.....	Q	X	Ca	.....	11,12	
" "	柳谷常藏	會社員	山本、能代港町	.....	X	X	Ca	10 102	" "	
7 " "	柳澤儀平	靴	鹿角、花輪町	8年前	S	R	Ca	11 20	12, 1	
7 " "	大山和ヨシ	太物	平鹿、横手町	先代	X	R	Ca	.....	11,12	
6 " "	山尾金次郎	(名)綿夜具蚊帳	秋田、茶町扇ノ丁	全上	Y	R	Ca	.....	12, 1	
" 12, 1	山脇市之助	吳服	雄勝、湯澤町	全上	T	S	Da	.....	11,12	
" "	" 太郎	(名)土木請負	全、全	.....	新 八 照 新 照	X	Ca	11 321	" "	
" "	" 國次	吳服	北秋田、扇田町	.....	R	S	Ca	11 60	12, 1	
8 11,12	" 慶太郎	地主會社員	雄勝、山田村	.....	Q	X	Ca	.....	10, 1	
2 " "	" 慶吉	會社員	全、湯澤町	.....	N	V	Ca	11 13	11,12	
3 " "	" 新八	地主兼吳服	全、全	17年前	M	Q收S	Ca	11 483	" "	
" "	山川長助	吳服太物	平鹿、横手町	38 "	L	N	Ca	11 146	12, 1	
" "	山形屋堅吉	(借)糶米	秋田、牛島町	先代	S	E	Ca	11 19	" "	
10 12, 1	山田伊三郎	荒物	全、本、五丁目	25年前	U	S	Ca	.....	11,12	
15 11,12	" 岩次郎	吳服	全、龜ノ丁本新、一七	19 "	X	T	Fa	.....	" "	
" "	" 儀助	藥種	河邊、新屋町	23 "	R	Q	Ca	11 14	12, 2	
" "	" 靜造	吳服	山本、荷上場村	31 "	R	R	Ca	10 12	" "	
68 11,12	山中太郎	(名)生糸肥料	平鹿、増田町	先々代	M	※X肥P	Ca	11 372	" 1	
" "	山内倉松	雜貨	雄勝、湯澤町	先代	T	Q	Ca	.....	" "	
" "	" 永治	(名)洋品雜貨	南秋田、土崎港町	9年前	T	R	Ca	.....	" "	
" "	" 三郎兵衛	吳服太物	雄勝、湯澤町	天保年間	G	R收O	Ca	11 1,685	11,12	

秋田縣下 (ク、ヤ) 國、栗、倉、熊、沓、八、矢、柳、大、山

青森  
 北  
 山

樽太  
 外人會社



秋田縣下 (ヤ、マ、フ) 山、安、丸、松、前、牧、舛、増、藤

姓 名	職 業	店 舗 又 ハ 住 所 所 在 地	開 業 年 月	正 味 身 代	商 內 高 或 ハ 入	信 用 程 度 ノ 順 位	參 考		取 調 年 月
							年 度	所 得 稅 金 額	
山内吉太郎	米 穀	雄勝、湯澤町	29 年前	Q	L	Ca	11	99 <sup>m</sup>	11,12
山崎乙治	吳服會社員	鹿角、花輪町	先 代	X	T	Ca		.....	12, 1
” 佐吉	太 物	秋田、本、六ノ一	全 上	N	N	Ca	11	294	11,12
山城常九	吳服太物	北秋田、大館町	全 上	L	N	Ca	11	958	” ”
山下九助	菓 子	平鹿、横手、大町	36 年前	P	P	Ca	11	67	” ”
” 又太郎	(節)硝子兼金物	秋田、茶町扇ノ丁	先 代	K	J	Ca	11	792	” ”
” 謙助	金 物	全、上通、六	22 年前	R	R	Ca	11	14	” ”
” 善助	ゴ ム 靴	全、本、四	14 ”	P	N	Ca	11	16	” ”
山本岩藏	雜 穀	平鹿、横手町	先 代	R	Q	Ca	11	249	12, 1
” 龜吉	雜 貨	全、全	全 上	N	Q	Ca	11	284	” ”
” 武吉	米 穀	全、全	全 上	T	R	Ca		.....	” ”
山勢勝太郎	醬 油 釀 造	雄勝、湯澤町	32 年前	Q	P	Ca	11	84	” ”
山安岡長四郎	米雜穀會社員	山本、能代港町	先 代	E	E	Ca	11	1,390	11,12
(マ)									
丸井惣兵衛	荒 物 蠟 燭	山本、能代港、上町	60 年前	P	Q	Ca	11	196	12, 1
丸谷萬之助	酢	北秋田、大館町	先 代	T	S	Ca		.....	” ”
松橋重藏	酒 食 料 品	仙北、大曲町	17 年前	T	O	Ca		.....	11,12
松川藤助	菓 工 品	平鹿、横手町	先 代	T	R	Da	11	34	” ”
” カツ	吳 服	全、全	全 上	V	S	Da		.....	” ”
” 子太郎	海 産 物	全、全	31 年前	P	R	Ca		.....	12, 1
松村豊次	小間物陶器	秋田、横町	35 ”	T	S	Ca	10	10	11,12
” 三之助	陶 器	全、上通町	先 代	Q	R	Ca	11	71	” ”
松浦千代松	會社員兼貸金	平鹿、増田町	.....	H	P	Ca	11	1,589	” ”
松倉庄右衛門	貸 金	秋田、馬口勞町	3 代前	M	R	Ca	11	834	” ”
松澤勘助	土 木 請 負	全、龜ノ丁虎ノ口	23 年前	X	X	Ca	11	139	” ”
松崎了四郎	會 社 員	全、茶町扇ノ丁	.....	X	X	Ca	11	201	” ”
松木吉左衛門	吳服太物	平鹿、横手町	先 代	S	R	Ca		.....	” ”
松本與右衛門	貸 金	南秋田、土崎港町	.....	E	X	Ca	11	1,341	12, 1
前田和一	材 木	全、全	9 年前	X	Q	Ca	11	5	” ”
” 與之助	荒 物	平鹿、横手町	36 ”	S	T	Ca		.....	” ”
” 助右衛門	(俗)倉庫兼鹽	全、全	40 ”	X	U	Ca	10	60	” ”
牧野芳樹	地主兼貸金	由利、本莊町	36 ”	J	P	Ca	11	1,765	11,12
” キン	小間物化粧品	秋田、川端、五丁目	.....	R	R	Ca	11	13	12, 1
舛谷長吉	金 銀 細 工	全、上肴町	41 年前	S	R	Ca		.....	” ”
増村竹三郎	農	由利、平澤町	.....	R	X	Ca		.....	11, 8
(フ)									
藤井勘助	(節)藥 種	秋田、茶町菊ノ丁	39 年前	R	O	Ca		.....	11,12
” 敬治	荒 物 砂 糖	南秋田、土崎港町	48 ”	N	L	Ca	11	126	12, 1
” 健太郎	硝子金物	平鹿、横手、田中町	38 ”	Q	N	Ca	11	28	” ”
” 文之助	(節)護 謨 靴	全、全	15 ”	—	R	Ea		.....	” ”
” 三太郎	米雜穀荒物	秋田、手形新町	19 ”	Q	O	Ca	11	24	11,12
” 三元治	(節)護謨靴雜貨	平鹿、横手、大町	先 代	P	O	Ca		.....	” ”



姓 名	職 業	店 舖 又 住 所 所 在 地	開 業 年 月	正 味 身 代	商 內 高 或 八 入 收 入	信 用 程 度 順 位	參 考		取 調 年 月
							所 得 稅 年 度	金 額	
藤 原 理 一 郎	貸 金 農	鹿角、毛馬内町	.....	O	X	Ca	11	199	12, 1
” 不 二 太 郎	酒 造	雄勝、三梨村	38 年前	P	Q	Ca	11	82	” 2
藤 林 太 一 郎	乾 物	秋田、上肴、三三	5 代前	P	O	Ca	11	123	11,12
藤 岡 寬 一 郎	石 炭	仙北、大曲町	8 年前	U	S	Ca	.....	”	”
藤 田 富 五 郎	米 穀	山本、能代港町	44 ”	Q	L	Ca	.....	12, 1	”
” 民 治 治	酒 罐 詰 食 料 品	秋田、田中、四五	46 ”	R	M	Ca	11	172	”
” 菊 治 治	會 社 員	由利、本莊町	.....	S	R	Ca	11	306	11,12
” 久 治 治	乾 物 及 麩	仙北、大曲町	先 代	Q	P	Ca	11	192	”
” 茂 吉 吉	海 産 物	平鹿、十文字町	27 年前	T	N	Ca	11	112	12, 2
” 元 吉 吉	荒 物	仙北、大曲町	先 代	P	M	Ca	11	720	” 1
藤 丸 與 五 兵 衛	地 主 兼 貸 金	由利、本莊町	.....	N	R	Ca	11	202	11,12
藤 澤 倉 松 太 郎	米 穀	平鹿、横手町	先 代	R	Q	Ca	11	14	12, 1
藤 木 勇 太 郎	會 社 員	雄勝、湯澤町	.....	P	T	Ca	11	54	”
藤 島 常 藏 三 郎	文 房 具 化 粧 品	北秋田、大館町	9 年前	V	X	Ca	.....	11,12	”
” 常 三 郎	節 雜 貨	全、全	先 代	X	Q	Da	.....	”	”
藤 本 新 之 助	自 轉 車 部 分 品	秋田、大、一丁目	8 年前	Y	Q	Fa	.....	”	”
深 井 市 三 郎	會 社 員	山本、能代港町	.....	X	S	Ca	11	161	”
船 木 久 治 吉	石 炭	南秋田、土崎港町	先 代	L	O	Ca	11	272	12, 1
福 原 定 治 吉	銜 米 穀	仙北、大曲、寺町	全 上	Q	F	Ca	11	213	”
福 田 豐 治 治	藥 種 兼 紙	鹿角、小坂町	51 年前	P	Q	Ca	11	90	11, 1
吹 浦 忠 治 長 孝	洋 服 地 主	秋田、土手長町中丁 北秋田、扇田町	19 ” .....	S K	R X	Ca Ca	11 11	89 103	12 ”
(コ)									
小 泉 金 八 郎	會 社 員	平鹿、増田町	.....	H	P	Ca	11	2,392	11,12
① 小 林 寬 藏	旅 館	秋田、土手長町末丁	先 代	O	Q	Ca	11	272	” 11
” 吉 十 郎	海 産 物	南秋田、土崎港町	全 上	V	P	Ca	11	23	12, 1
小 西 八 右 衛 門	會 社 員	平鹿、沼館町	.....	X	X	Ca	.....	”	”
” 竹 次 郎	吳 服	仙北、六郷町	先 代	F	N <sup>收</sup> P	Ca	11	3,246	11,12
” 永 治 治	荒 物 雜 貨 靴	全、大曲町	全 上	Q	R	Da	11	33	”
” 七 郎 治 治	吳 服 太 物	全、刈和野町	32 年前	L	R	Ca	11	252	12, 2
” 清 藏 三 郎	吳 服	全、六郷町	先 代	R	R	Ca	11	19	”
” 善 五 郎	材 木 及 蠶 種	全、全	全 上	S	R	Ca	.....	12, 2	”
小 瀉 市 三 郎	農 具	南秋田、一日市町	16 年前	S	R	Ca	.....	”	”
小 玉 友 吉 藏	酒 造	全、飯田川町	.....	N	G	Ca	11	924	12, 2
” 直 藏 三 郎	吳 服	平鹿、横手町	先 代	N	Q	Ca	11	467	11,12
” 三 藏 吉 藏	酒 醬 油 味 噌	秋田、中龜ノ丁上町	.....	O	N	Ca	11	290	”
” 晟 吉 藏	會 社 員	南秋田、飯田川町	.....	R	T	Ca	11	61	12, 2
小 園 豐 太 郎	全 上	由利、本莊町	.....	R	U	Ca	11	33	11,12
小 谷 部 城 太 郎	雜 貨	秋田、大工、二八	28 年前	P	N	Ca	11	196	”
小 柳 謙 爾	地 主 兼 會 社 員	平鹿、淺舞町	.....	P	T	Ca	11	145	12, 2
小 山 慶 太 郎	節 雜 貨	全、横手町	先 代	X	S	Da	.....	” 1	”
小 山 田 八 兵 衛	會 社 員	雄勝、横堀町	.....	Q	S	Ca	11	12	11,12

秋田縣下 (フ、コ) 藤、深、船、福、吹、麓、小

◎十一年十一月死亡



秋田縣下

(一、五、二)

小、後、幸、腰、今、近、江、越

姓 名	職 業	店 舖 又 住 所 所 在 地	開 業 年 月	正 味 身 代	商 內 高 或 八 收 入	信 用 程 度 順 位	參 考		取 調 年 月
							所 得 稅 年 度	金 額	
小 松 由 藏	運 送	仙北、角館町	20 年前	S	U	Ca	.....	円 11, 7	11, 7
" 卯 助	米 穀 吳 服	全、六郷町	30 "	Q	M	Ca	.....	" 10	" 10
" 豎 藏	鳥 肉 鷄 卵	秋田、上通町	40 "	R	B	Ca	.....	" 12	" 12
" 福 藏	吳 服	全、手形	先 代	T	S	Ca	.....	" "	" "
" 貞 吉	菓 子	平鹿、横手、榮通町	13 年前	W	Q	Ca	.....	12, 1	12, 1
" 喜 一 郎	綿 糸 及 毛 糸	秋田、茶町菊ノ丁	先 代	R	R	Ca	.....	11,12	11,12
" 金 太 郎	小 間 物	平鹿、横手町	全 上	V	R	Ca	11	34	12, 1
" 重 兵 衛	海 産 味 噌 醬 油	全、全、四日町	全 上	R	Q	Ca	.....	" "	" "
小 坂 直 松	醬 油	由利、本莊町	全 上	S	R	Ca	.....	11,12	11,12
小 森 夕 三	雜 貨 度 量 衡	南秋田、五城目町	先 々 代	R	S	Ca	10	11	12, 1
小 關 良 夫	地 主 貨 金	由利、本莊町	.....	O	T	Ca	11	305	11,12
小 後 藤 正	木 材	仙北、大曲町	27 年前	M	M	Ca	11	80	" "
" 三 左 衛 門	農 兼 會 社 員	全、高梨町	.....	L	R	Ca	.....	12, 2	12, 2
" 吉 藏	酒 類	平鹿、横手町	先 代	X	X	Da	.....	11,12	11,12
" 周 藤	小 間 物 雜 貨	秋田、牛島町	15 年前	T	S	Ca	.....	" "	" "
" 彦 也	洋 服	平鹿、横手町	33 "	R	R	Ca	11	30	12, 1
幸 野 谷 貞 祐	和 帳 簿 製 造	南秋田、土崎港町	.....	X	Q	Da	11	70	" "
腰 山 直 治	履 物	山本、能代港町	先 代	S	S	Ca	10	11	" "
" 源 三	海 産 物	全、全	49 年前	S	Q	Ca	.....	" "	" "
今 野 精 太 郎	吳 服 太 物	秋田、茶町扇ノ丁	14 "	V	S	Ca	10	36	11,12
近 伊 左 衛 門	會 社 員	平鹿、植田村	.....	X	X	Ca	.....	12, 2	12, 2
" 利 左 衛 門	全 上	全、全	.....	X	X	Ca	.....	" "	" "
" 四 郎 左 衛 門	農 兼 會 社 員	全、全	.....	R	U	Ca	.....	" "	" "
近 藤 泰 助	會 社 員	南秋田、五城目町	.....	P	T	Ca	11	97	11,12
" 喜 一 郎	銅 鐵 機 械	全、土崎港町	14 年前	V	R	Ca	.....	" "	" "
(一、一)									
江 畑 宇 一 郎	地 主	仙北、飯詰村	.....	K	P	Ca	11	2,476	11,12
" 省 三	貸 地 家	秋田、檜山本新町	.....	G	P	Ca	11	2,254	" "
" 修 治	地 主	仙北、飯詰村	.....	K	R	Ca	11	176	" "
" 清 吉	(各)小間物洋品	平鹿、横手町	先 代	X	S	Da	.....	12, 1	12, 1
江 幡 嘉 太 郎	吳 服 太 物	由利、本莊町	全 上	S	R	Ca	.....	" "	" "
" 貞 藏	全 上	全、全	文 政 年 間	K	M	Ca	11	1,193	11,12
" 坂 清 右 衛 門	地 主	仙北、飯詰村	.....	Q	T	Ca	11	11	" 7
江 越 後 傳 助	茶 味 噌 醬 油	山本、能代港町	30 年前	S	R	Ca	.....	12, 2	12, 2
越 後 谷 元 吉	鐵 器	北秋田、大館町	43 "	P	Q	Ca	11	34	11,12
" 精 一 郎	藥 種	南秋田、土崎港町	先 代	R	R	Ca	.....	12, 1	12, 1
" 前 養 吉	海 産 物	全、全	全 上	R	P	Ca	11	31	" "
" 米 松 吉	吳 服 太 物	北秋田、大館町	16 年前	P	Q	Ca	11	125	11,12
" 孫 文 藏	文 具 雜 貨	全、全	32 "	R	Q	Ca	.....	" "	" "
" 文 藏	吳 服 太 物	全、全	39 "	X	Q	Ca	11	142	" "
" 貞 治	貸 金	山本、能代港町	.....	Q	X	Ca	.....	12, 2	12, 2
" 貞 治	地 主	北秋田、大館町	.....	Q	X	Ca	.....	" 1	" 1



取調年月  
11, 7  
" 10  
" 12  
12, 1  
11,12  
12, 1  
" "  
11,12  
12, 1  
11,12  
" "  
12, 2  
11,12  
" "  
12, 1  
" "  
" "  
11,12  
12, 2  
" "  
" "  
11,12  
" "  
12, 1  
" "  
11,12  
" 7  
12, 2  
11,12  
12, 1  
" "  
11,12  
" "  
12, 2  
" 1

姓 名	職 業	店 舗 又 は 住 所 所 在 地	開 業 年 月	正 味 身 代	商 內 高 或 は 入 收 入	信 用 程 度 順 位	參 考		取 調 年 月
							所 得 稅 年 度	金 額	
越前金治	蠟燭	秋田、豊島町	先代	S	S	Ca	11	24 <sup>11</sup>	12, 2
" 銀之助	呉服太物	全、大工町	全上	S	S	Ca	.....	" "	" "
越前屋利助	鮮魚	全、上肴町	37年前	S	N	Ca	11	29	" "
榎本恒治	呉服太物	雄勝、湯澤町	先代	Q	P	Ca	11	137	" 1
遠藤保吉	自轉車	秋田、茶町扇ノ丁	30年前	R	Q	Ca	11	39	" 2
" 三之丞	農	南秋田、下井河村	.....	◎P	T	Ca	11	25	" "
" 雄次	洋服	秋田、本、五丁目	先代	T	Q	Ca	.....	11,12	" "
遠田亮吉	醬油酒罐詰	由利、平澤町	全上	X	T	Ca	.....	" "	" "
(テ)									
寺田萬惠	呉服染物	平鹿、淺舞町	.....	N	R	Ca	11	187	12, 2
" 惠藏	左官	秋田、十人衆町	.....	R	T	Ca	.....	" "	" "
寺内左一郎	印刷	南秋田、土崎港町	20年前	X	R	Ca	.....	" "	" "
(ア)									
安藤良祐	染物	秋田、上中城、三	.....	X	R	Ca	.....	11,12	" "
安濃太一郎	藥種化粧品	山本、能代港町	維新前	X	P	Ca	11	144	12, 2
" 三次郎	綿糸漁網雜貨	全、全	25年前	R	R	Ca	.....	" "	" "
阿部熊吉	製材	北秋田、大館町	17 "	Q	K	Ca	11	67	11,12
" 孫四郎	請負	雄勝、湯澤町	30 "	R	X	Ca	.....	" "	" "
阿久津豊治	指物	秋田、本、六ノ二七	先々代	X	R	Da	11	10	12, 2
相川千蔵	米雜穀	南秋田、土崎港町	40年前	S	P	Ca	.....	" "	" "
" 房藏	荒物太物	全、全	23 "	R	Q	Ca	11	106	" "
相澤治一郎	會社員	山本、能代港町	.....	F	X	Ca	.....	" "	" "
" 外吉	木材	全、全	33年前	O	H	Ca	11	112	" 1
" 儀三郎	呉服太物	全、全	先代	O	M	Ca	11	174	" "
" 重吉	土木請負	秋田、西根小屋中町	37年前	X	X	Ca	11	1,636	11,12
有坂市郎	左衛門荒物	仙北、大曲町	先代	L	P	Ca	11	289	" "
" 岩吉	土木請負	全、刈和野町	.....	Q	X	Ca	11	75	" "
" 惠三郎	呉服太物	全、大曲町	20年前	N	Q	Ca	11	23	12, 1
赤川運藏	木炭呉服太物	平鹿、大森町	34 "	V	R	Ca	11	20	" 2
" 源吉	全上	全、全	32 "	S	S	Ca	.....	" "	" "
赤平千二	太物	秋田、本、四ノ二九	先代	O	N	Ca	11	127	11,12
明石萬之助	地主兼會社員	北秋田、扇田町	.....	D	N	Ba	11	3,640	" "
茜谷吉左衛門	紙荒物	秋田、中通、七	64年前	O	O	Ca	11	71	" "
荒川嘉兵衛	米穀	平鹿、角間川町	.....	T	N	Ca	.....	" "	" "
" 勘之助	農	全、全	.....	H	P	Ca	11	2,725	" "
" 耕助	陶器	山本、能代港、島町	12年前	P	R	Ca	11	278	12, 2
" 孝治	呉服	由利、本莊町	先々代	N	O	Ca	11	161	11,12
" 新太郎	地主會社員	平鹿、角間川町	.....	I	P	Ca	11	1,168	" "
荒澤永吉	請負兼會社員	秋田、龜ノ丁西土手町	15年前	Q	X	Ca	11	303	12, 2
新田目猪藏	會社員	全、龜ノ丁虎ノ口	.....	O	T	Ca	11	80	" "
" 一郎	雜貨	全、西根小屋町	先代	N	Q	Ca	11	324	" "
天野源一	地主	南秋田、脇本村	.....	L	R	Ca	11	246	" "

秋田縣下 (エ、エ、テ、ア) 越、榎、遠、寺、安、阿、相、有、赤、明、茜、荒、新、天

主 = 東京 = 居住ス



秋田縣下 (ア、サ) 蛇、鑑、淺、朝、旭、佐

姓 名	職 業	店 舖 又 ハ 住 所 所 在 地	開 業 年 月	正 味 身 代	商 內 高 或 ハ 收 入	信 用 程 度 順 位	參 考		取 調 年 月
							所 得 稅 年 度	金 額	
蛇 川 久 治 郎	ゴム靴自轉車	北秋田、大館町	16 年前	Q	Q	Ca	11	29	11,12
鑑 源 次 郎	佃煮郵便扱	南秋田、飯田川町	6 "	M	Q	Ca	11	437	12, 2
鑑 屋 五郎 左衛門	鐵 工	全、上鍛冶町	.....	X	P	Ca	11	24	" "
淺 利 佐 助	足袋及醬油	鹿角、花輪町	.....	L	N	Ca	11	1,149	" 1
" 庄 治	小間物書籍	全、全	.....	Q	R	Ca	11	20	" "
淺 野 力 藏	吳服太物	山本、能代港町	24 年前	R	Q	Ca		.....	" 2
" 淺 吉	ベニヤ板	全、全、清助町	7 "	V	P	Ca		.....	" "
朝 川 吉 治	郵便扱藥種	平鹿、大森町	.....	S	S	Ca	11	127	" "
旭 谷 勝 正	文 房 具	秋田、茶町菊ノ丁	12 年前	U	Q	Ca	10	9	" "
(サ)									
佐 渡 谷 宇 三 郎	街貸 金	南秋田、土崎港町	22 年前	L	S	Ca	11	136	11,12
佐 藤 維 一 郎	地 主	仙北、内小友村	.....	E	O	Ba		.....	10, 6
" 德 治	紙 茶	山本、能代港町	38 年前	R	R	Ca	11	13	12, 2
" 德 藏	雜穀雜貨	雄勝、湯澤町	22 "	U	R	Ca		.....	11,12
" 富 一 郎	雜 貨	秋田、檜山長沼町	.....	X	R	Ca		.....	" "
" 俊 助	洋酒食料品	平鹿、十文字町	16 年前	W	R	Ca		.....	12, 2
" 千 代 吉	發動機及農具	由利、平澤町	24 "	T	Q	Ca	11	33	11, 8
" 長 太 郎	糊護謄製造	平鹿、横手町	.....	X	M	Ca		.....	12, 2
" 長 左衛門	地 主	仙北、金澤西根村	.....	H	Q	Ca		.....	9, 1
" 忠 藏	金 物	全、大曲町	先々代	N	N	Ca	11	385	12, 2
" 力 藏	米穀粉荒物	全、刈和野町	34 年前	R	N	Ca		.....	11, 8
" 與 五兵衛	會社員兼貸金	平鹿、増田町	.....	F	P	Ca	11	2,697	" 12
" 與 三 郎	會 社 員	山本、能代港町	.....	X	T	Ca	10	40	12, 2
" 多 三 郎	吳服太物	平鹿、横手町	先 代	R	Q	Ca		.....	" 1
" 泰 助	全 上	仙北、大曲町	先々代	M	O	Ca	11	484	" 2
" 竹 松	貸 金	全、角館町	先 代	M	I	Ca		.....	11, 8
" 卯 兵 衛	酒 造	秋田、四十間堀川端	代々代	K	M	Ca	11	1,186	" 12
" 保 藏	吳服太物	仙北、角館町	31 年前	Q	Q	Ca	11	67	" 7
" 政 吉	足 袋	秋田、大、三丁目	35 "	X	Q	Da		.....	" 12
" 慶 助	農兼貸金	北秋田、鷹巢町	.....	P	X	Ca		.....	" "
" 賢 助	薪炭及石炭	秋田、鍛冶上川屋、五	22 年前	P	Q	Ca	11	22	" "
" 福 藏	金銀細工	全、大、三丁目	39 "	U	S	Ca		.....	" "
" 福 松	木 炭	全、上中城町	16 "	U	R	Ca		.....	12, 2
" 五 之 助	寫 真	全、川端、二丁目	36 "	T	X	Ca		.....	" "
" 五 助	太物雜貨荒物	河邊、川添村	15 "	S	S	Ca		.....	11, 8
" 幸 助	運 動 具	秋田、上長、九	4 "	X	S	Ca	11	74	" 12
" 榮 吉	書 籍 雜 誌	仙北、角館町	先 代	T	Q	Ca	11	40	" 7
" 榮 助	履 物	秋田、檜山本町中丁	先々代	R	R	Ca		.....	" 12
" キ ヨ	セメント肥料	全、下鍛冶、一八	28 年前	R	N	Ca	11	70	" "
" 喜 代 松	木 材	山本、能代港町	21 "	W	P	Ca	11	25	12, 2
" 儀 右衛門	金物兼貸金	平鹿、横手町	47 "	H	N	Ca	11	1,722	11,12
" 久 藏	漁網船具漁業	南秋田、船川港町	10 "	X	R	Ca	10	14	" "



姓 名	職 業	店 舖 又 住 所 所 在 地	開 業 年 月	正 味 身 代	商 內 高 或 八 收 入	信 用 程 度 順 位	參 考		取 調 年 月
							所 得 稅 年 度	金 額	
佐藤金治	果物兼酒	秋田、中通町	先代	Q	N	Ca	11	97	12, 2
"	製材	南秋田、飯田川町	14年前	S	R	Ca		.....	11,12
"	會社員	平鹿、十文字町	.....	K	X	Ca	11	1,197	12, 2
"	海產物	雄勝、湯澤町	22年前	T	O	Ca	11	75	11,12
"	農會社員	平鹿、増田町	.....	F	O	Ca	11	3,445	" "
"	惣六	秋田、川反、二ノ一	17年前	S	Q	Ca	11	19	12, 2
佐川友保	綿	南秋田、土崎港町	26 "	Q	Q	Ca	11	53	11,12
"	材木	秋田、上中城町	28 "	R	O	Ca		.....	" "
佐野八五郎	藥種	全、上通、一三	先代	O	M	Ca	11	442	" "
佐々木市亮	貸金	由利、本莊町	.....	H	R	Ca	11	739	" "
"	吳服	平鹿、増田町	80年前	N	Q <sup>收</sup> R	Ca	11	678	12, 2
"	製麵	全、横手町	先代	R	X	Ca		.....	11,12
"	質	山本、能代港町	46年前	T	X	Ca		.....	" "
"	吳服	平鹿、角間川町	先々代	Q	S	Ca	11	14	" "
"	地主	河邊、和田町	.....	J	Q	Ca	11	1,325	12, 2
"	土木建築請負	秋田、檜山築地町	先代	P	S	Ca	11	163	" "
"	荒物	由利、本莊町	全上	P	M	Ca	11	251	" "
"	雜貨	平鹿、沼館町	43年前	R	R	Ca	10	13	" "
"	有價證券	秋田、下龜ノ丁	.....	S	X	Ca		.....	11,12
"	吳服及荒物	由利、象潟町	先代	N	Q	Da		.....	10, 1
"	造花	秋田、本、五ノ三〇	全上	S	U	Ca		.....	11,12
"	砂糖麥粉菓子	全、横、七	18年前	R	O	Ca	11	123	" "
"	貨自動車	全、土手長町	" "	X	S	Da		.....	" "
① 喜代治	地主會社員	雄勝、東成瀬村	.....	F	X	Ca	11	1,155	12, 2
"	會社員	仙北、大曲町	.....	F	O	Ca	11	2,781	" "
"	染物	平鹿、沼館町	48年前	S	X	Ca		.....	" "
"	造米	秋田、牛島町	29 "	P	N	Ca	11	45	11,12
"	全上	平鹿、沼館町	.....	K	R	Ca	11	1,091	12, 2
齋藤長松	菓子兼木綿	北秋田、大館町	47年前	Q	P	Ca		.....	11,12
"	(各)貸金	仙北、大曲町	.....	G	O	Ca	11	702	12, 2
"	荒物及鮮魚	由利、平澤町	先代	X	O	Ca	11	21	11, 8
"	麵類荒物類	秋田、酒田町	27年前	X	O	Da	11	21	" 12
"	酒罐詰	全、十人衆、一八	26 "	X	S	Ca	11	10	12, 2
"	質	平鹿、横手町	先代	N	S	Ca	11	294	" "
"	酒造	由利、本莊町	42年前	J	M	Ca	11	3,249	" "
"	全上	全、平澤町	維新前	Q	P	Ca	11	642	11, 8
"	會社員	平鹿、横手町	.....	X	T	Ca	11	65	" 12
"	土木請負	秋田、手形谷地町	.....	P	X	Ca	11	732	12, 2
"	地主	由利、平澤町	.....	H	R	Ca	11	494	11, 8
"	菓子及太物	北秋田、大館町	32年前	R	R	Ca		.....	12, 1
"	荒物雜貨	全、全	3 "	R	N	Ca		.....	11, 9
"	荒物米穀	全、全	先代	N	K	Ca	11	237	" 12

秋田縣下 (廿) 佐、齋

① 十二年二月死亡



秋田縣下 (廿、卅) 齋、猿、澤、坂、塚、榊、櫻、木、喜、桐、京

姓 名	職 業	店 舖 又 住 所 所 在 地	開 業 年 月	正 味 身 代	商 內 高 或 入	信 用 程 度 順 位	參 考		取 調 年 月
							所 得 稅 年 度	金 額	
齋藤久三郎	吳服太物	由利、平澤町	先代	Q	Q	Ca	11	32 <sup>m</sup>	11, 8
”久助	醬油釀造	全、本莊町	全上	X	R	Ca		.....	” 12
”雄吉	地 主	全、全	.....	R	X	Ca		.....	” ”
”新實	(節)自動車用品	平鹿、横手町	5年前	W	Q	Da		.....	12, 2
”新一博	漆 器	秋田、茶町扇ノ丁	先代	R	Q	Ca	11	31	11, 12
”博質	貸 地 家	全、中川口町	.....	O	T	Ca		.....	12, 2
猿谷利右衛門	質	全、船大工町	先々代	P	R	Ca	11	25	” ”
澤木龜吉	回 漕	南秋田、船川港町	先代	M	R	Ca	11	424	” 1
”再吉	會 社 員	全、全	.....	H	Q	Ca		.....	” ”
”祐吉	保 險 代 理	全、全	.....	S	T	Ca		.....	” ”
”淳吉	會 社 員	秋田、上中島中、四八	.....	N	S	Ca	11	181	” 2
坂谷八十治	製 材	南秋田、五城目町	19年前	R	Q	Ca	11	25	11, 12
坂本八吉	(節)洋酒罐詰	平鹿、横手町	先代	Y	O	Ca	11	42	12, 1
”八吉	元 會 社 員	秋田、檜山三枚橋	.....	O	T	Ca	11	22	” 2
”祐七太郎	貸 金	山本、能代港町	.....	M	T	Ca		.....	” 1
”塚谷義郎	地 主	仙北、六郷町	.....	N	S	Ca	11	633	11, 12
”善藏	吳服太物	北秋田、大館町	8年前	W	R	Ca		.....	” ”
”榊田泰藏	履 物	全、全	先代	U	Q	Ca	11	21	” ”
”榊田泰繁	書 籍	仙北、大曲町	29年前	S	Q	Ca	11	124	12, 1
”庭德次郎	化粧雜貨洋酒	全、全	先代	N	K	Ca	11	432	” ”
”櫻隆喜	小間物及酒類	山本、能代港、柳町	40年前	W	Q	Ca		.....	11, 12
”櫻田金一郎	(節)酒罐詰食品	秋田、大、三ノ七	先代	Y	N	Ca	11	16	12, 2
”木村平作	(節)製 餡	全、茶町菊ノ丁	全上	T	R	Ca		.....	” ”
”寅三郎	雜 貨 荒 物	鹿角、毛馬内町	45年前	Q	N	Ca		.....	11, 12
”寅助	小 間 物	北秋田、大館町	24 ”	S	R	Ca	11	22	” ”
”寅太郎	木 材	全、釋迦内村	29 ”	P	L	Ca		.....	” 5
”德由兵衛	海 産 物	全、大館町	先代	X	Q	Ca		.....	” 12
”宇一四郎	荒 物	南秋田、土崎港町	先代	U	Q	Ca	11	12	12, 2
”孫隆一	吳服太物	全、全	全上	U	R	Ca		.....	” ”
”木内隆平	酒 造	雄勝、湯澤町	天保年間	X	N	Da	11	60	11, 12
”喜藤喜一	(節)雜 貨	秋田、上長町	先代	O	G	Ca	11	58	12, 2
”喜桐谷豐吉	護 謨 靴	全、本、五	全上	V	R	Ca		.....	” ”
”野仁助	藁 工 品	南秋田、一日市町	65年前	X	P	Ca		.....	11, 2
”京野祐四郎	吳服太物	平鹿、増田町	24 ”	S	R	Ca		.....	12, 2
”利助	(節)吳服小間物	雄勝、湯澤、柳町	.....	T	O	Ca	11	21	11, 12
”庸吉	(節)吳服太物	全、全、大町	.....	N	M	Ca	11	111	” 8
”孝之助	貸金兼會社員	全、全、全	.....	H	Q	Ca	11	1,165	” 11
”屋銀治	吳 服	全、全	13年前	P	P	Ca	11	57	” 10
”京屋銀治	酒 造	仙北、六郷町	數代前	M	N	Ca	11	875	12, 2
”京屋銀治	古 着 貸 金	秋田、大、一丁目	先々代	I	R <sup>收</sup> Q	Ca	11	1,056	” ”

① 主=東京=山住ス ② 十一年五月死亡 ③ 十一年八月死亡



取調 年月	姓 名	職 業	店 舗 又 ハ 住 所 所 在 地	開 業 年 月	正 味 身 代	商 內 高 或 ハ 入 收 入	信 用 程 度 ノ 順 位	参 考		取 調 年 月
								所 得 稅 年 度	額 金	
32 11, 8	北 鴻 茂 吉	醬 油 味 噌	秋田、川反、五ノ一	46 年前	N	P	Ca	11	180	12, 2
北 村 才 卜	礦 油	山本、能代港、材木町	先 代	S	R	Ca	.....	"	"	"
" " 12	" 豊 作	小間物洋品	平鹿、増田町	全 上	S	R	Ca	11	20	" "
" " "	" 島 强	荒物製綿	南秋田、五城目町	全 上	S	O	Ca	11	100	11,12
31 11,12	" 精 一	會 社 員	平鹿、角間川町	.....	H	Q	Ca	11	1,471	" "
" 12, 2	菊 地 長 三	雜 穀 馬 糧	南秋田、土崎港町	29 年前	P	J	Ca	11	680	12, 2
" " "	" 鶴 松	酒 造	全、五城目町	14 "	X	J	Ca	11	1,312	11,12
25 " "	" 金 八 郎	地 主 貸 金	平鹿、沼館町	.....	L	R	Ca	11	1,114	12, 1
24 " 1	" 庄 之 助	櫛 製 材	南秋田、五城目町	先 代	L	H	Ca	11	514	11,12
" " "	菊 谷 伊 勢 治	和 洋 酒 罐 詰	秋田、茶町菊ノ丁	11 年前	P	N	Ca	11	111	12, 1
" " "	" 榮 治	自 轉 車	雄勝、湯澤、大町	27 "	S	S	Ca	.....	11,12	
81 " 2	" 善 一 郎	酒 造	秋田、中通町	先 代	O	O	Ca	11	81	12, 2
25 11,12	" 儀 助	小間物雜貨	山本、能代港町	22 年前	Q	O	Ca	11	100	11,12
42 12, 1	岸 部 喜 左 衛 門	肥 料 雜 穀	河邊、和田驛前	18 "	Q	P	Ca	11	15	12, 2
22 " 2	" " 1	(ユ)								
" " 1	湯 川 岩 造	吳服太物貸金	仙北、六郷町	先 代	I	Q <sup>R</sup>	Ca	11	955	12, 2
33 11,12	湯 瀬 富 次 郎	雜 貨	鹿角、小坂町	.....	R	R	Ca	.....	10, 7	
" " "	" 哲 夫	貸 地 貸 金	秋田、龜ノ町	.....	N	S	Ca	11	101	12, 2
21 " "	" " "	(ミ)								
24 12, 1	三 浦 畑 四 郎	醫 療 器 械	秋田、茶町扇ノ丁	24 年前	S	P	Ca	11	88	11,12
" " "	" 千 代 松	荒 物 砂 糖	全、茶町菊ノ丁	28 "	J	G	Ca	11	1,372	12, 2
" 11,12	" 爲 助	石炭コークス	全、長野下新町	16 "	R	N	Ca	11	31	" 1
16 12, 2	" 慶 助	農	南秋田、船川港町	.....	R	U	Ca	11	25	" "
" " "	" 房 吉	米 穀	由利、金浦町	.....	X	K	Ca	.....	10, 8	
" " "	" 悅 郎	地 主	南秋田、金足村	.....	K	Q	Ca	11	2,135	11,12
" 11,12	" 傳 六 治	櫛砂 糖 糖 石油茶紙荒物	秋田、上肴、一二	先 代	G	A <sup>R</sup> P	Ca	11	2,998	12, 2
22 " "	" 喜 代 一 郎	酒 造	河邊、新屋町	全 上	M	O	Ca	11	219	" "
" " 5	三 國 孝 一 郎	荒 物	山本、二ツ井町	全 上	L	K	Ca	11	143	11,12
" " 12	" 喜 一 郎	(俗)雜貨荒物	全、能代港町	49 年前	N	L	Ca	11	100	" "
12 12, 2	三 宅 東 吉 郎	青 果 物	秋田、楢山長沼町	11 "	X	Q	Da	.....	12, 2	
" " "	三 澤 彦 四 郎	吳 服 太 物	北秋田、鷹巢町	.....	T	R	Ca	.....	11, 2	
30 11,12	三 森 定 治	自 轉 車	平鹿、横手町	28 年前	R	R	Ca	11	11	12, 2
38 12, 2	皆 川 仁 藏	米 雜 穀	雄勝、湯澤町	先 代	R	K	Ca	11	88	" 1
" " "	" 榮 之 助	荒 物 雜 穀	秋田、上米町	33 年前	Q	K	Ca	11	110	" 2
" 11, 2	" 貞 輔	農 會 社 員	全、築地下東町	.....	E	N	Ca	11	4,222	11,12
" 12, 2	南 宮 辨 治 郎	鐵 工 自 轉 車	全、馬口勞町	24 年前	X	R	Da	.....	12, 2	
11 11,12	南 宮 腰 常 吉	米 穀	山本、能代港町	38 "	S	R	Ca	.....	" "	
1 " 8	" 重 新 吉	製 綿	全、全	26 "	S	X	Ca	.....	" "	
35 " 11	" 新 造	下 駄 材	全、全	先 代	R	P	Ca	11	145	" "
7 " 10	宮 本 勝 藏	荒 物 雜 貨	秋田、大工町	全 上	R	P	Ca	11	22	11,12
5 12, 2	(シ)									
6 " "	清 水 千 代 治	海 産 物 和 洋 酒	南秋田、船越町	13 年前	S	P	Ca	.....	" 11	

秋田縣下 (キ、ユ、ミ、シ) 北、菊、岸、金、湯、三、皆、湊、南、宮、清

青森

北

神

外

人

言



秋田縣下

(シ、ヒ)

清、柴、鹽、東、庄、白、島、澁、下、信、新、備、廣、平

姓 名	職 業	店 舖 又 ハ 住 所 所 在 地	開 業 年 月	正 味 身 代	商 內 高 或 ハ 入	信 用 程 度 ノ 順 位	參 考		取 調 年 月
							年 度	所 得 稅 金 額	
清 水 傳 吉	吳 服 太 物	仙北、大曲町	先 代	T	R	Ca		.....	11,12
柴 田 忠 吉	糊醬油味噌質	南秋田、土崎港町	.....	N	M	Ca	11	103	12, 2
" 與 之 助	雜貨兼會社員	雄勝、西馬音内町	先 代	G	S <sup>取</sup> Q	Ca		.....	11,12
" 養 助	全 上	全、全	全 上	X	X	Ca		.....	" "
" 國 太 郎	農	由利、金浦町	.....	Q	T	Ca		.....	10, 8
" 政 藏	地主會社員	雄勝、西馬音内町	.....	R	X	Da		.....	11,12
" 健 藏	精 米	南秋田、土崎港町	.....	Y	Q	Ca	11	27	" "
" 作 右衛門	農及會社員	平鹿、淺舞町	.....	R	U	Ca	10	67	" "
" 吉 治 平	吳 服 太 物	仙北、角館町	先 代	X	S	Da		.....	" 7
鹽 田 團 平	地主兼會社員	平鹿、沼館町	.....	I	X	Ca	11	1,690	12, 1
鹽 谷 甚 太 郎	貸 金	仙北、大曲町	20 年前	Q	R	Ca	11	242	" 2
東 海 林 八 右衛門	酒 造	雄勝、湯澤町	先 代	X	P	Ca	11	32	11,12
" 與 右衛門	藥 種	全、全	先々代	Q	Q	Ca	11	64	" "
" 重 太 郎	書 籍 煙 草	平鹿、増田町	42 年前	O	Q	Ca	11	739	" "
" 德 八 郎	海 産 物	仙北、大曲町	36 "	P	N	Ca	11	263	12, 1
庄 司 秀 一 郎	貸 地 家	秋田、保戸野中丁	.....	Q	U	Ca	10	12	" 2
白 川 富 三 郎	米 穀	全、大工、一三	先 代	P	O	Ca	11	232	" "
島 田 津 末 三 郎	簡 書 籍 雜 誌	山本、能代港町	.....	T	Q	Ca		.....	" "
島 澁 谷 哲 藏	果 實 問 屋	平鹿、横手町	29 年前	S	Q	Ca	11	17	" "
" 傳 一 藏	株 式 賣 買	秋田、保戸野本丁	36 "	X	X	Da		.....	11,12
" 山 八 重 藏	會 社 員	仙北、金澤西根村	.....	G	P	Ca	11	1,408	" "
下 信 信 新 備	藥 種 賣 藥	全、大曲町	23 年前	V	Q	Da		.....	" "
" 太 龍 三 郎	米 雜 穀	秋田、檜山長沼町	26 "	N	I	Ca	11	898	12, 2
" 田 仁 武 治	荒 物 菓 子	仙北、刈和野町	47 "	T	Q	Ca		.....	" "
" 前 萬 雄 太 郎	洋 酒 荒 物	平鹿、大森町	14 年前	R	R	Ca	11	14	12, 2
" 廣 島 順 治 八 衛 郎	酒 造	全、全	先 代	N	O	Ca	11	565	" "
平 泉 孫 兵 衛 郎	蒲 團 蚊 帳	秋田、中通、九	.....	U	R	Ca		.....	" "
平 川 田 源 新 之 助	會 社 員	北秋田、大館町	.....	X	T	Ca		.....	11,12
" 野 政 庫 金 太 郎	味噌會社員	山本、能代港町	先々代	D	M	Ba	11	5,273	" "
" 平 野 政 庫 金 太 郎	(償)砂糖粉石油	平鹿、横手町	先 代	M	J	Ca	11	197	" "
" 野 政 庫 金 太 郎	荒 物 肥 料	全、全	19 年前	X	P	Da		.....	12, 2
" 山 清 清 十 郎	(償)貸 金	秋田、大、一ノ一八	.....	F	P	Ca	11	3,263	11, 2
" 出 澤 吉 次 郎	貸 金	全、保戸野川端後町	.....	N	Q	Ca	11	1,560	" "
" 平 山 清 清 十 郎	莫 大 小 小 間 物	全、大、三丁目	40 年前	S	R	Ca		.....	12, 2
" 平 出 澤 吉 次 郎	(償)貸 金	山本、能代港町	.....	I	Q	Ca	11	1,533	" "
" 平 出 澤 吉 次 郎	(償)吳服金物	全、全	.....	N	K	Ca	11	534	" 1
" 平 出 澤 吉 次 郎	金 物	秋田、中通町	19 年前	T	P	Ca	11	23	" 2
" 平 出 澤 吉 次 郎	和 洋 酒 罐 詰	全、牛島町	13 "	Y	R	Da	11	30	" "
" 平 出 澤 吉 次 郎	金 物 足 袋 雜 貨	全、馬口勞町	先 代	P	L	Ca	11	332	" "
" 平 出 澤 吉 次 郎	酒 造	山本、能代港町	全 上	S	Q	Ca	11	87	11, 7



取調  
年月

11,12  
12, 2  
11,12  
" "  
10, 8  
11,12  
" "  
" "  
" 7  
12, 1  
" 2  
11,12  
" "  
" "  
12, 1  
" 2  
" "  
" "  
11,12  
" "  
" "  
12, 2  
" "  
" "  
12, 2  
" "  
" "  
11,12  
" "  
" "  
12, 2  
11, 2  
" "  
12, 2  
" "  
" 1  
" 2  
" "  
" "  
11, 7

姓 名	職 業	店 舖 又 住 所 所 在 地	開 業 年 月	正 味 身 代	商 內 高 或 入 收 入	信 用 程 度 順 位	參 考		取 調 年 月
							所 得 稅 年 度	金 額	
平元利吉	小間物	平鹿、横手町	42年前	T	R	Ca	10	15	12, 1
(毛) 最上平治隆米義卓謙源吉之	海産物 呉服太物 全上 荒物生糸仲買 農兼會社員 地主及會社員 會社員 小間物	南秋田、土崎港町 平鹿、横手町 全、角間川町 雄勝、湯澤町 平鹿、角間川町 全、全 全、全 仙北、大曲町	先代 全上 27年前 先代 ..... ..... ..... 先々代	Q Q S N E N M M	N P R P M S R L	Ca Ca Ca Ca Ba Ca Ca Ca	11 11 ..... 11 11 11 11 11	31 181 ..... 722 5,204 137 295 698	12, 2 " " " 1 11,12 12, 1 " " " " 11,12 " "
諸橋森川	製油 機械 賣藥 酒造	南秋田、飯田川町 秋田、東根小屋町 全、横町 河邊、新屋町	28 15 ..... 先々代	Q V R T	L R S P	Ca Ca Ca Ca	11 ..... 11 11	41 ..... 12 75	12, 2 " " 11, 2 " "
森野澤	農 會社員 質及貸金	全、全 平鹿、十文字驛 秋田、大工町	..... ..... 先々代	R R L	X V Q	Ca Ca Ca	..... 11 11	..... 11 611	" " 12, 2 " "
(七) 瀬川長勘五郎 瀬田川與吉親 關善善次郎 關根初誠一 仙葉善善之	呉服太物古着 俗樽丸 仲介 貸地家 農肥料荒物 酒造 洋酒雜貨 ベニヤ板運送 醬油味噌 地主貸金	山本、能代港町 全、全、材木町 平鹿、横手町 秋田、上長、四 鹿角、花輪町 全、全 山本、能代港町 全、全、大町新道 河邊、新屋町 全、全	17年前 32 40 ..... 16年前 先代 62年前 7 16 .....	S R S N T G V T R J	Q N S S R N S R	Ca Ca Ca Ca Ca Ca Da Ca Ca Ca	..... 11 ..... 11 ..... ..... ..... ..... 11 11	..... 6 ..... 184 ..... ..... ..... ..... ..... 13 658	12, 2 " " 11,12 12, 2 " " " " " " " " " " 11,12 " "
(又) 須藤新善一 須田永良 須菅忠勘 菅原長文 菅久庄 菅新清	酒造 地主 荒物海産物 質 藥種 書籍雜誌 俗銅鐵 洋服 酒造 呉服太物 全上 地主貸金	仙北、大曲、川ノ目 由利、本莊町 山本、能代港町 南秋田、土崎港町 雄勝、湯澤町 秋田、土手長中丁 全、本、六丁目 北秋田、大館町 南秋田、大久保町 鹿角、花輪、上花輪 全、小坂町 平鹿、横手町	32年前 ..... 25年前 先代 31年前 先代 19年前 " " 36 先々代 23年前 .....	O K S N Q U Q P M M T G	Q Q P X S Q M P N R R P	Ca Ca Ca Ca Ca Ca Ca Ca Ca Ca Ca Ca Ca	11 11 11 11 ..... ..... 11 11 11 11 11 ..... 11	89 788 86 107 ..... ..... 8 140 459 198 ..... 1,077	11,12 " " 12, 2 " 1 11,12 12, 2 " " " 1 11,12 12, 1 10, 7 11,12

秋田縣下 (ヒ、モ、セ、ス) 平、最、諸、森、瀬、關、仙、須、菅、杉

青森

比叺

樽太

外人會社



秋田縣下 (ス) 杉、鈴

姓 名	職 業	店 舖 又 住 所 所 在 地	開 業 年 月	正 味 身 代	商 內 高 或 入 收 入	信 用 程 度 順 位	參 考		取 調 年 月
							所 得 稅 年 度	金 額	
杉 山 豐 治	米 雜 穀 薪 炭	秋 田、柳 町	29 年 前	Q	P	Ca	11	35	11,12
" 吉 松	金 物 及 會 社 員	平 鹿、淺 舞 町	26 "	R	S	Ca		....	12, 2
杉 本 國 太 郎	糊 材 木	山 本、能 代 港 町	" "	X	G <sup>收</sup> T	Ca	11	92	" "
鈴 木 市 藏	砂 糖 麥 粉 荒 物	秋 田、牛 島 町	先 代	X	Q	Da	11	14	" "
" 與 助	農	南 秋 田、船 川 港 町	.....	P	T	Ca	11	11	" 1
" 恒 五 郎	洋 酒 罐 詰	平 鹿、増 田 町	29 年 前	R	Q	Ca	11	81	" 2
" 恒 四 郎	貸 金	全、全	.....	O	S	Ca	11	190	" "
" 又 五 郎	酒 類 肥 料	雄 勝、湯 澤 町	33 年 前	R	N	Ca	11	570	11,12
" 作 藏	製 綿	秋 田、保 戶 野 諏 訪 町	15 "	T	S	Ca		....	12, 2
" 喜 右 衛 門	貸 地 家	全、茶 町 菊 ノ 丁	先 々 代	O	R	Ca	11	242	" "
" 銀 三	自 轉 車	河 邊、新 屋 町	.....	S	S	Ca		....	11,12
" 廣 治	建 築 材 料	平 鹿、横 手 町	10 年 前	T	Q	Ca		....	" "
" 清 太 郎	度 量 衡	秋 田、茶 町 梅 ノ 丁	35 "	R	E	Ca	11	15	" "



音森

北三信

樟太

外人信



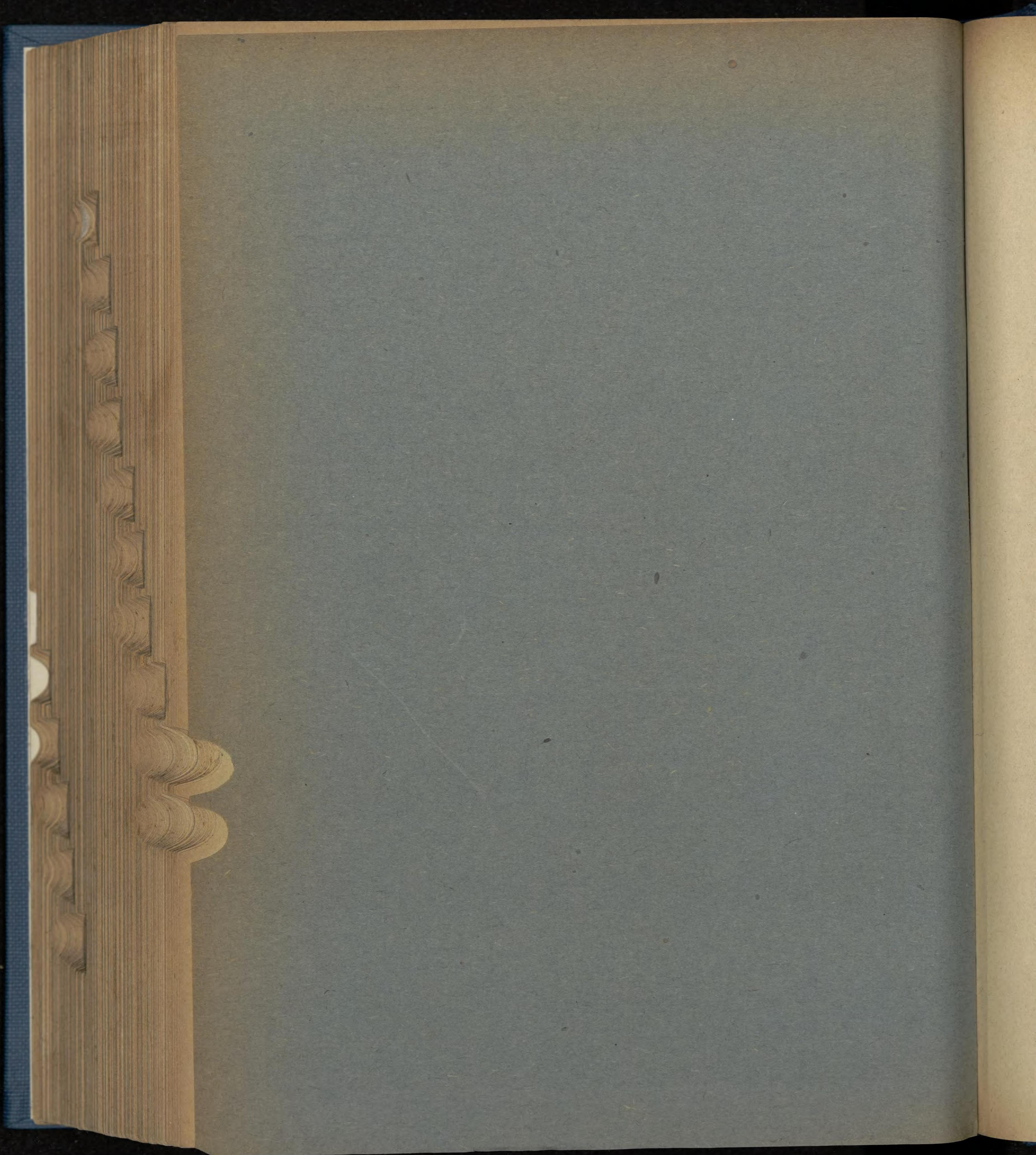



青森縣下  
苗字頭索引  
(イロハ順)

イ及巾之部

五……………1  
伊……………”  
糸……………”  
一……………”  
市……………”  
岩……………”  
磯……………”  
泉……………”  
稻……………”  
今(コ=重出)…”  
石……………”

ハ之部

長(ヲ、ナ=重出)2  
畠……………”  
花……………”  
原……………”  
早……………”  
林……………”  
濱……………”  
萩……………”  
橋……………”

ニ之部

西……………2

ホ之部

堀……………2  
細……………”  
星……………”  
本……………”

ト之部

戸……………2  
東(ア=重出)…”  
徳……………”  
富……………”

飛……………3

チ之部

千……………3

又之部

沼……………3

ヲ及才之部

小(コ=重出)…”3

及……………”

大……………”

岡……………”

長(ハ、ナ=重出)…”

萩……………”

ワ之部

和……………3

若……………4

渡……………”

カ之部

加……………4

階……………”

川……………”

河……………”

葛……………”

金……………”

鎌……………”

柿……………”

龜……………5

神……………”

柏……………”

簡……………”

ヨ之部

米……………5

横……………”

吉……………”

夕之部

田……………5

谷……………”

樽……………”

高……………5

玉……………6

竹……………”

武(ム=重出)…”

館……………”

瀧……………”

リ之部

傍……………6

ツ之部

津……………6

對……………”

鶴……………”

蔦……………”

月……………”

槻……………”

辻……………”

ネ之部

根……………6

ナ之部

奈……………6

成……………7

鳴……………”

中……………”

永……………”

長(ハ、ヲ=重出)…”

夏……………”

檜……………”

行……………”

ム之部

武(タ=重出)…”7

室……………”

村……………”

ウ之部

宇……………8

内……………”

上……………”

梅……………”

牛……………8

ノ之部

野……………8

ク之部

九……………8

工……………”

黒……………”

窪……………”

桑……………9

倉……………”

草……………”

櫛……………”

ヤ之部

矢……………9

山……………”

安(ア=重出)…”

マ之部

町……………9

丸……………”

松……………”

前……………10

正……………”

益……………”

フ之部

布……………10

藤……………”

古……………”

福……………”

コ之部

小(ヲ=重出)…”10

幸……………11

今(イ=重出)…”

近……………”

エ及ヱ之部

江……………11

海……………”

蝦……………”

テ之部

出……………11

寺……………”

ア之部

安(ヤ=重出)…”11

阿……………”

相……………”

赤……………”

東(ト=重出)…”

荒……………”

淺……………”

秋……………”

雨……………12

蘆……………”

サ之部

佐……………12

齋……………”

阪……………”

坂……………”

櫻……………13

笹……………”

キ之部

木……………13

清……………”

北……………”

菊……………”

岸……………”

ユ之部

油……………13

ミ之部

三……………13

南……………”

宮……………14

シ之部

志……………14

芝……………”

柴……………”

青森縣下  
苗字頭索引  
(イロハ順)  
イ  
シ

青森

北

樽太

外人會社



青森縣下  
苗字頭索引  
(イロハ順)  
シ  
—  
ス

鹽	.....	頁 14
白	.....	”
島	.....	”
下	.....	”
新	.....	”
ヒ 之 部		
樋	.....	14
廣	.....	”
平	.....	”
モ 之 部		
盛	.....	14
森	.....	”
セ 之 部		
關	.....	14
ス 之 部		
須	.....	14
吹	.....	15
末	.....	”
杉	.....	”
角	.....	”
鈴	.....	”



<b>青森福下</b>		小(コ=重出) 頁3	今(イ=重出) 頁11	玉 頁6	<b>ノ之部</b> 頁
<b>苗字頭索引</b>		及	近	樽 5	野 8
<b>(五十音順)</b>		大	<b>サ之部</b>	<b>チ之部</b>	<b>ハ之部</b>
<b>ア之部</b>		岡	佐 12	千 5	長(ヲ、ナ=重出) 2
安(ヤ=重出) 11	萩	齋	阪	<b>ツ之部</b>	萩
阿	長(ハ、ナ=重出)	坂	櫻	津 6	橋
相	<b>カ之部</b>	笹	笹	對	島
赤	加 4	志	月	楓	花
秋	階	鹽	槻	辻	濱
淺	柿	芝	辻	葛	早
蘆 12	葛	柴	葛	鶴	林
東(ト=重出) 11	柏 5	島	鶴	<b>テ之部</b>	原
雨 12	金 4	下	寺	出 11	<b>ヒ之部</b>
荒 11	鎌 5	白	ト之部	寺	樋 14
<b>イ及キ之部</b>	神 5	新	戸 2	東(ア=重出)	平
五 1	龜	<b>ス之部</b>	東(ア=重出)	德	廣
伊	川 4	須 14	飛 3	富 2	<b>フ之部</b>
石	河	吹 15	富	<b>ナ之部</b>	布 10
磯	簡 5	末	奈 6	中 7	福
一	<b>キ之部</b>	杉	永	長(ハ、ヲ=重出)	藤
市	木 13	鈴	夏	行	古
泉	菊	角	<b>セ之部</b>	樽	<b>ホ之部</b>
糸	北	關 14	ソ之部	成	星 2
稻	岸	傍 6	夕之部	鳴	細
今(コ=重出)	清	田 5	ニ之部	<b>マ之部</b>	堀
岩	<b>ク之部</b>	高 8	西 2	前 10	本
<b>ウ之部</b>	九 8	瀧 6	<b>又之部</b>	正	
宇 8	工	竹 8	沼 3	益	
上	草 9	武(ム=重出)	<b>ネ之部</b>	町 9	
牛	櫛	館 5	根 6	松	
内	桑	谷 5		丸	
梅	窪 8			<b>ミ之部</b>	
<b>エ及ヱ之部</b>	倉 9			三 13	
江 11	黒 8			南	
海	<b>コ之部</b>			宮 14	
蝦	小(ヲ=重出) 10				
<b>ヲ及オ之部</b>	幸 11				

青森縣下 苗字頭索引 (五十音順) ア—ミ

北  
樽太  
久



青森縣下  
苗字頭索引  
(五十音順)  
ム  
ワ

ム之部	頁
武(タ=重出)...	7
村.....	”
室.....	”
モ之部	
盛.....	14
森.....	”
ヤ之部	
矢.....	9
安(ア=重出)...	”
山.....	”
ユ之部	
油.....	13
ヨ之部	
横.....	5
吉.....	”
米.....	”
ワ之部	
和.....	3
若.....	4
渡.....	”







姓 名	職 業	店 舖 又 ハ 住 所 所 在 地	開 業 年 月	正 味 身 代	商 內 高 或 ハ 收 入	信 用 程 度 順 位	參 考		取 調 年 月
							所 得 稅	年 度 金 額	
青森縣下 (イ、牛、八、二、水、卜) 石、長、島、花、原、早、林、濱、萩、橋、西、堀、細、星、本、戸、東、徳、富	石川清藏	雜貨鮮魚罐詰	20年前	Y	N	Da		円 .....	12, 1
	石館喜久造	藥雜貨寫真機	35 "	O	L	Ca	10	113	" "
	石郷岡喜一郎	吳 服	39 "	P	L	Ca	10	108	" "
	(八) 長谷春松	海 産 物	33年前	P	X	Ca	11	110	11, 8
	長谷川勝之助	海産物魚油	先代	—	M	Da	11	150	" "
	" 興助	會社員代辯	.....	T	T	Ca	11	179	12, 3
	" 宗一	農兼會社員	.....	X	X	Ca		.....	" "
	" 恒太郎	農	.....	X	X	Ca		.....	10, 2
	島山源之助	小 間 物	32年前	M	P	Ca		.....	12, 2
	花田善吉	小 漁 業	34 "	T	P	Ca		.....	" "
	原田貞次郎	農兼吳服	先代	—	P	Da		.....	" 3
	原田徳治	果實食料品	24年前	R	O	Ca		.....	" "
	早野小平	軍隊拂下品	47 "	S	R	Ca		.....	" "
	林直藏	吳服太物	先代	Y	Q	Da		.....	11, 8
	" 寅次郎	米 穀	全上	S	O	Ca		.....	12, 1
	濱田永助	吳 服	28年前	R	R	Ca		.....	" 3
	濱中幾治郎	農	.....	M	X	Ca		.....	11, 8
	萩野芳治	會 社 員	.....	M	S	Ca		.....	12, 1
	橋本八右衛門	(尙)酒造會社員	先代	L	I	Ca	11	2,169	11, 8
	" 源藏	醬油諸油	全上	M	P	Ca		.....	" "
	" 和吉	吳服太物	全上	S	O	Ca	10	375	" "
	(二) 西尾三郎	酒類及雜貨	先代	L	M	Ca	10	564	12, 2
	西田三郎	酒 造	全上	O	M	Ca	10	233	" "
	西館房長	味噌醬油肥料	42年前	O	R	Ca		.....	10, 2
	西村長松	鐵 工	45 "	S	Q	Ca		.....	12, 1
	(木) 堀内良助	罐詰食料品	2年前	S	L	Ca		.....	12, 1
	" 良民次郎	果實蔬菜	.....	P	M	Ca		.....	" "
	" 清儀助	菓 子	33年前	T	L	Ca		.....	" "
	細井儀助	全 上	16 "	R	N	Ca		.....	" "
	星井儀英助	(尙)護謨靴雜貨	先代	—	O	Da		.....	" 3
	本間多吉七	米 穀	16年前	R	Q	Ca		.....	" 1
	(卜) 戸川善太郎	古 着	31年前	R	Q	Ca		.....	12, 2
	戸館第吉助	全 上	26 "	R	P	Ca		.....	11, 8
	" 常健助	金物雜貨	37 "	Q	P	Ca		.....	" "
	東海健之助	洋 品	.....	P	S	Ca		.....	12, 3
	徳海七丞	藥 工 品	30年前	Q	Q	Ca		.....	" "
	富岡孝太郎	金 物	先代	Q	Q	Ca		.....	11, 8
	" 三重三郎	金物船具	全上	N	N	Ca	11	110	" 10

① 營業ハ合名組織ニテ經營ス ② 十二年三月(尙)代表ニテ不渡ス



取調年月  
 12, 1  
 " "  
 " "  
 11, 8  
 " "  
 12, 3  
 " "  
 " "  
 10, 2  
 12, 2  
 " "  
 " 3  
 " "  
 11, 8  
 12, 1  
 " 3  
 11, 8  
 12, 1  
 11, 8  
 " "  
 5 " "  
 12, 2  
 " "  
 " "  
 " "  
 " 3  
 " 1  
 12, 2  
 11, 8  
 " "  
 12, 3  
 " "  
 11, 8  
 " 10

取調年月	姓名	職業	店舖又ハ住所所在地	開業年月	正味身代	商内高或ハ収入	信用程度ノ順位	参考		取調年月
								所得稅	金額	
12, 1	富岡新太郎	海産物肥料	八戸、十三日、一四	先代	Q	P	Ca	11	184	11, 8
" "	富谷元太郎	果實	南津輕、藤崎町	33年前	S	O	Ca		.....	10, 2
" "	①飛島良助	呉服	青森、長島、一六	38 "	—	P	Da		.....	12, 1
" "	" 慶太郎	呉服	北津輕、五所河原町	先代	—	P	Da		.....	" 3
11, 8	(子)									
" "	千葉傳藏	鮮魚罐詰海産	青森、新安方、八三	先々代	M	G	Ca	10	1,239	12, 1
12, 3	" 金作	砂糖麥粉雜貨	弘前、和徳、二	57年前	M	K	Ca		.....	" 3
" "	" 四郎	酒醬油旅館	全、本、五丁目	先々代	S	Q	Ca		.....	" "
10, 2	千年孝次郎	呉服太物販賣	南津輕、黒石町	21年前	S	Q	Ca		.....	" "
12, 2	千歳新吉	桐材履物	青森、濱、七九	31 "	T	Q	Da		.....	" 1
" "	(又)									
" 3	沼田磯吉	蒲鉾	青森、堤、五八	21年前	M	N	Ca	10	◎ 360	12, 1
" "	(ヲ、オ)									
" "	小原平右衛門	貸金會社員	上北、七戸町	先代	L	X	Ca		.....	11, 8
11, 8	小笠原奥治	地主會社員	全、十和田村	.....	N	X	Ca		.....	10, 2
12, 1	" 武彦	會社員	全、三本木町	.....	Q	X	Ca		.....	11, 8
" 3	" 啓藏	菓子雜貨麥粉	八戸、八日、三六	30年前	P	Q	Ca	11	637	" "
11, 8	小田岩太郎	元呉服	青森、寺、二	.....	S	X	Ca	10	93	12, 1
12, 1	小田桐政	會社員	全、古川町	.....	X	X	Ca	10	238	" "
11, 8	小野寺雄橘	呉服味噌醸造	三戸、三戸、八日町	43年前	P	O	Ca		.....	10, 8
" "	小山内九二太郎	小間物會社員	弘前、元寺、一二	62 "	Q	Q	Ca		.....	12, 3
5 " "	及川ハルエ	酒醬油罐詰	八戸、十六日、一九	先代	S	P	Ca	11	120	11, 8
12, 2	大原たに	全上	青森、浦、橋本、四二	23年前	S	Q	Ca		.....	12, 1
" "	大橋豊吉	金物杓雜貨	八戸、十三日町	先代	S	Q	Ca		.....	11, 8
10, 2	大岡秀藏	魚網漁具	青森、安方、二二七	全上	Y	K	Fa	10	173	12, 1
12, 1	" 嘉藏	漁網漁具油粕	八戸、八日、一四	41年前	—	L	Da		.....	" "
" "	大高啓吉	紙荒物雜貨	弘前、和徳、二四八	先代	M	N	Ca	11	◎ 545	" 3
12, 1	大久保政夫	船具雜貨	八戸、小中野町	.....	Y	Q	Da		.....	11, 8
" "	大里新吉	米穀林檎	青森、安方、七六	6年前	R	J	Ca	10	20	12, 3
" "	大坂金助	會社具	全、造道、浪打	.....	D	N	Ba	10	3,494	" 1
" "	" 元吉	陶器及紙	全、新、三七	先代	N	P	Ca	10	52	" "
" "	大島治三郎	下駄	全、大、八	48年前	S	R	Ca	10	52	" "
" 3	岡本せつ	護謨製品	全、全、三ノ一五三	先代	R	N	Ca		.....	" "
" 1	" 善作	洋品雜貨	全、長島、一一八	20年前	P	Q	Ca		.....	" "
12, 2	長内忠吉	魚問屋	全、舘貝、番外地	36 "	R	O	Ca		.....	" "
11, 8	萩野竹之助	貸金米穀馬糧	弘前、富田町	" "	P	O	Ca		.....	" 3
" "	(ワ)									
12, 3	和田與作	味噌醬油醸造	青森、榮、七〇	先代	Y	Q	Fa	10	114	12, 1
" "	" 寛次郎	糊醬油味噌	全、浦、野脇	全上	X	I	Ca		.....	" "
" "	" 幸吉	米穀會社員	全、安方、七八	29年前	L	G	Ca	10	1,583	" "
11, 8	" 喜左衛門	鹽石油肥料	全、全、一四三	54 "	—	O	Da	10	101	" "
" 10	" 四郎	糊酒食品罐詰	弘前、本、八二	先代	X	K	Ca		.....	" 3

青森縣下

(ト、チ、又、ヲ、オ、ワ)

富、飛、千、沼、小、及、大、岡、長、萩、和

① 名義人長男正三 ② 本社ハ三戸郡五戸町=アリ



青森縣下 (ワ、カ) 和、若、渡、加、階、川、河、葛、金、鎌、柿

姓 名	職 業	店 舖 又 ハ 住 所 所 在 地	開 業 年 月	正 味 身 代	商 內 高 或 ハ 入 收 入	信 用 程 度 ノ 順 位	參 考		取 調 年 月
							所 得 稅 年 度	金 額	
和田 順四郎	貸金兼質	青森、米、一二二	22年前	J	O	Ca	10	554	12, 1
若井 由太郎	海産肥料罐詰	全、新安方、八四	先代	JO	G	Ca	10	528	" "
" 由五郎	(名)海産物海運	全、全、八二	全上	Y	K	Da		.....	" "
" 善藏	海産罐詰製造	全、濱、三	7年前	—	N	Da	10	126	" "
若松 圓太郎	會社員	全、堤町	.....	N	S	Ca	10	471	" "
渡邊 賴作	時計	全、大、一六五	38年前	Q	E	Ca		.....	" "
" 廣治	海産物仲買	全、安方、二二〇	26 "	—	M	Ca	10	72	" "
" 佐助	味噌會社員	全、米、五丁目	弘化年間	F	I	Ca	10	2,251	" "
" 喜助	會社員代辦	全、新濱町	.....	Y	收 W	Da		.....	" "
(カ) 加藤 岩太郎	酒味噌醬油	青森、寺、五四	27年前	Y	R	Ca		.....	12, 1
" 幸助	米穀味噌貸金	弘前、新寺、一一	40 "	J	O	Ca	11	1,274	" 3
" 佐吉	會社員貸金	青森、濱、三五	先々代	JO	X	Ca	10	717	" 1
" 重孝	洋雜貨護謨靴	全、鹽町、及浦町及大町	18年前	Q	N	Ca	10	83	" "
" 誠一	農	南津輕、黒石町	.....	H	X	Ca		.....	" "
" 末次郎	古着	八戸、寺横町	31年前	O	N	Ca		.....	10, 8
加賀谷 權七	飲食店兼貸金	弘前、和徳町	.....	O	S	Ca		.....	12, 3
加藤 故藏	元酒造	西津輕、木造町	.....	—	X	Da		.....	10, 2
階上 金四郎	油網船具	青森、大、二丁目	14年前	P	M	Ca	10	523	12, 1
川村 鐵太郎	漆器	弘前、和徳町	25 "	S	Q	Ca		.....	" 3
川崎 政吉	海産物	青森、新濱、五	19 "	N	L	Ca	10	110	" 1
川島 石太郎	塗料陶器	西津輕、木造町	9 "	S	R	Ca		.....	10, 2
" 春次郎	米穀	全、全	34 "	N	I	Ca		.....	" 8
" 豐吉	(株)金物	弘前、土手町	29 "	Y	Q	Da		.....	12, 3
" 源吉	質	全、全	先代	N	T	Ca	11	279	" "
" 淺藏	製飴	青森、安方町	全上	S	S	Ca		.....	" "
" 準藏	荒物貸金雜貨	下北、田名部町	全上	O	P	Ca		.....	11, 7
川元 重次郎	建築請負	弘前、富田町	全上	R	X	Ca		.....	12, 3
河野 榮藏	海産肥料員	下北、田名部、柳、七七	全上	P	J	Ca	11	165	11, 7
葛西 右平	木綿製造	弘前、土手、二〇	.....	M	P	Ca	10	217	12, 3
" 宇八郎	雜貨貸金	全、品川町	55年前	N	P	Ca		.....	" "
" 邦助	下駄雜貨	全、土手町	先代	X	P	Fa		.....	" "
" 政五郎	雜貨	西津輕、木造町	全上	Y	X	Da		.....	10, 2
" 孝五郎	呉服	全、全	28年前	Y	Q	Da		.....	" "
" 久藏	貸金	弘前、富田町	.....	Q	T	Ca		.....	11, 7
" 金三郎	(償)呉服	西津輕、木造町	28年前	—	Q	Da		.....	10, 2
金原 多三郎	(名)石油粉雜貨	青森、大、二丁目	14 "	P	K	Ca		.....	12, 1
金澤 慶藏	(名)米穀肥料	八戸、八幡町	19 "	S	P	Ca		.....	11, 8
鎌田 重吉	繡疋海産味噌	青森、米、一丁目	先代	O	L	Ca	10	936	12, 1
柿崎 宇一郎	貸金海産物	全、安方、七九	43年前	R	T	Ca		.....	" "
" 貞藏	油雜貨	全、柳、二二	先代	R	Q	Ca		.....	" "
" 善祐	會社員	全、博勞、六〇	.....	O	X	Ca		.....	" "

① 營業ハ合資組織ニテ經營ス



姓 名	職 業	店 舖 又 住 所 所 在 地	開 業 年 月	正 味 身 代	商 內 高 或 入 收 入	信 用 程 度 順 位	參 考		取 調 年 月
							所 得 稅 年 度 金 額	年 度 金 額	
龜津彌之吉	陶 器	青森、米、一五二	48 年前	—	S	Ca	.....	12, 1	青森縣下
神野伊三郎	會 社 員	全、浦、橋本、九五ノ二	.....	Y	T	Ca	10	50	" "
柏原博	貸 地 貸 家	全、鍛冶、一七	.....	L	S	Ca	10	722	" "
簡野武藏	洋 品 小 間 物	全、大、六一及濱、九六	16 年前	N	Q	Ca	.....	" "	" "
(三) 米田善三郎	金 物 雜 貨	八戸、湊町	先 代	S	Q	Ca	.....	11, 8	
橫内忠太郎	(株)自動車石油	青森、濱、五ノ七一	.....	N	油H自I	Ca	.....	12, 1	
橫山慶太郎	果 實	南津輕、黒石町	31 年前	P	O	Ca	.....	10, 8	
橫澤信太郎	酒 雜 貨	八戸、堀端町	44 "	N	N	Ca	11	1,081	11, 8
吉田林治	吳 服 及 雜 貨	上北、野邊地町	50 "	Y	R	Da	.....	" "	
" 第吉造	會 社 員	八戸、湊、八九	.....	N	X	Ca	11	60	" "
" 契健吉	肥 料 罐 詰	全、全	19 年前	X	N	Ca	.....	" "	
" 健金太郎	洋 酒 罐 詰	弘前、和徳町	15 "	Q	N	Ca	.....	12, 1	
" 昌平太郎	雜 貨	上北、三本木、稻生六九	11 "	S	N	Ca	.....	11, 8	
吉野龜太郎	金 物	八戸、廿三日、二	12 "	M	N	Ca	11	205	10, 8
" 材木	材 木	弘前、土手町	36 "	S	Q	Ca	.....	12, 1	
(夕) 田端勝一郎	搾 乳	青森、大野、片岡	先 代	P	R	Ca	.....	12, 1	
田邊文四郎	吳 服 林 檜	南津輕、尾上村	45 年前	L	N	Ca	.....	10, 1	
田中豐七郎	米 穀	青森、堤、一二	8 "	P	N	Ca	.....	12, 1	
" 德太郎	洋 服 裁 縫	全、新、九一	20 "	R	Q	Ca	.....	" "	
" 忠五郎	土 木 請 負	弘前、新、一七二	.....	P	X	Ca	10	257	" "
" 敬三三郎	礦油兼會社員	青森、古川、美法、一五	.....	父男三 孫	X	Ca	10	571	" "
" 勇三三郎	會 社 員 代 辦	全、全、全	.....	N	X	Ca	10	1,355	" "
" 清三郎	海 産 肥 料	八戸、湊町	24 年前	Q	M	Ca	.....	10, 8	
田村兼善吉治	船 具 漁 網 雜 貨	全、八幡、一五	41 "	Q	O	Ca	10	351	12, 1
" 善兵治	(株)回 漕	青森、蜆貝及新濱、三一	.....	Y	X	Ca	.....	" "	
田澤兵次郎	農 會 社 員	南津輕、田舎館村	.....	N	X	Ca	.....	10, 1	
谷谷内伊次郎	運 送 會 社 員	三戸、五戸町	.....	S	X	Ca	.....	" 8	
谷藤吉次平吉	米 雜 穀 肥 料	全、向村	30 年前	Q	L	Ca	.....	11, 1	
谷樽澤真春吉	酒 雜 貨	青森、鹽町	9 "	Y	Q	Fa	.....	12, 1	
高橋春藤常	材 木	弘前、百石町	先 代	Y	Q	Da	.....	" 3	
" 常藤吉作	船 具 ペ ン キ	青森、米、二丁目	30 年前	S	P	Ca	.....	" 1	
" 彌左衛門七藏	酒 造	三戸、大館村	先 代	O	N	Ca	.....	10, 2	
" 庄重恒直英吉	吳 服	北津輕、金木町	40 年前	O	P	Ca	.....	" 1	
" 庄重恒直英吉	地 主 會 社 員	全、全	.....	J	X	Ca	.....	" "	
" 庄重恒直英吉	(株)海産物肥料	三戸、五戸、大、二	先々代	—	S	Da	.....	" 8	
" 庄重恒直英吉	蒲 鉦 製 造	青森、大、一二四	33 年前	O	P	Ca	10	99	12, 1
高奥恒直英吉	貸 地 貸 金	三戸、五戸、川原、三八	先 代	M	X	Ca	.....	" 3	
高高直英吉	洋 品 雜 貨	南津輕、黒石町	20 年前	S	Q	Ca	.....	10, 8	
高村吉郎	會 社 員	弘前、元町	.....	F	Q	Ca	.....	12, 3	
高村吉郎	(株)味噌醬油	八戸、十八日町	22 年前	Y	O	Da	11	91	" "

青森縣下

(カ、ヨ、夕)

龜、神、柏、簡、米、橫、吉、田、谷、樽、高

青森縣下  
外人登記



青森縣下 (夕、リ、ツ、ネ、ナ) 高、玉、竹、武、館、瀧、傍、津、對、鶴、蔦、月、槻、辻、根、奈

姓 名	職 業	店 舖 又 ハ 住 所 所 在 地	開 業 年 月	正 味 身 代	商 內 高 或 ハ 入 收 入	信 用 程 度 ノ 順 位	參 考		取 調 年 月
							所 得 稅 年 度	金 額	
高 村 定 吉	農	三戸、倉石村	.....	Q	X	Ca	.....	10, 1	10, 1
高 松 忠 吉	菓 子	青森、大、四四	先 代	Q	R	Ca	10	122	12, 1
高 島 清 助	會 社 員	八戸、山伏小路	.....	S	X	Ca	.....	10, 8	10, 8
高 杉 隆 治	農 兼 會 社 員	中津輕、高杉村	.....	H	X	Ca	.....	11, 7	11, 7
” 才 太 郎	米 穀	青森、米、五	先 代	O	L	Ca	10	213	12, 1
玉 田 忠 太 郎	會 社 員 米 穀	弘前、茂森町	先々代	L	M <sup>收</sup> T	Ca	.....	” 3	” 3
” 夕 マ	酒 造	全、全、七三	先 代	J	N	Ca	10	237	11, 7
竹 谷 安 吉	菓 子	北津輕、五所川原町	25 年前	S	R	Ca	.....	12, 3	12, 3
” 周 造	吳 服	弘前、土手、二四	20 ”	S	N	Ca	.....	” ”	” ”
竹 浪 啓 吉	吳 服 太 物	北津輕、板柳町	19 ”	R	Q	Ca	.....	10, 8	10, 8
竹 内 豊 作	小 間 物 毛 織 物	弘前、土手町	31 ”	R	Q	Ca	.....	12, 3	12, 3
” 千 代 吉	西 洋 洗 濯	青森、浦、橋本、五一	26 ”	Y	R	Ca	.....	” 1	” 1
” 和 德 作	農 貸 金 會 社 員	東津輕、新城村	先 代	P	X	Ca	.....	” ”	” ”
” 文 作 七	會 社 員	弘前、代官、八七	.....	R	T	Ca	.....	” ”	” ”
” 榮 重 夫	吳 服 及 古 着	全、和德町	45 年前	Q	P	Ca	.....	” 3	” 3
” 清 吉	醬 油 釀 造	全、土手、一九六	先 代	M	P	Ca	10	502	” ”
武 田 慶 三 郎	小 間 物 雜 貨	全、和德、七〇	52 年前	S	Q	Ca	.....	” ”	” ”
” 文 三 郎	海 產 物 雜 貨	全、全	先 代	P	P	Ca	11	158	” ”
” 榮 三 郎	代 辯 貸 金	全、鞘師町	全 上	N	S	Ca	11	320	” ”
” 貞 助 市 郎	酒 醬 油 雜 貨	青森、濱、七	全 上	L	N	Ca	10	330	” ”
館 山 多 三 郎	吳 服	全、博勞、三五、及大町	全 上	R	M	Ca	10	100	11, 8
館 瀧 澤 三 郎	林 檜	全、古川、四七八	18 年前	S	R	Ca	.....	12, 1	12, 1
(ツ) 傍 島 桎 之 助	石 炭 米 肥 雜 貨	八戸、小中野町	先 代	T	T	Da	.....	11, 8	11, 8
(ツ) 津 幡 文 長	農	北津輕、金木町	.....	O	X	Ca	.....	10, 1	10, 1
津 島 忠 次 郎	漁 業 兼 海 產 物	東津輕、油川町	先 代	—	X	Da	.....	11, 8	11, 8
” 文 治 太 郎	元 小 間 物	北津輕、金木町	.....	—	X	Da	.....	10, 1	10, 1
對 馬 誼 太 郎	農 兼 會 社 員	全、全	.....	G	X	Ca	.....	11, 8	11, 8
鶴 谷 清 志 輔	農	東津輕、野内村	.....	Y	X	Da	.....	12, 2	12, 2
蔦 谷 友 七	會 社 員	北津輕、五所河原町	先 代	Y	X	Da	.....	” 3	” 3
月 館 宇 右 衛 門	機 製 材	全、全	.....	Y	X	Da	.....	” ”	” ”
槻 館 新 八 郎	和 洋 雜 貨	弘前、松森、三六	先 代	S	R	Ca	.....	” ”	” ”
辻 井 慶 助	全 上	八戸、小中野町	17 年前	—	M	Da	11	248	11, 8
” 幸 次 郎	和 洋 菓 子 海 產	全、三日、三四	先 代	Q	P	Ca	11	280	” ”
(ネ) 根 市 兼 次 郎	金 物	弘前、百石町	全 上	Q	O	Ca	.....	12, 3	12, 3
(十) 奈 良 粕 太 郎	洋 品 雜 貨	全、土手、一三〇	17 年前	Q	P	Ca	.....	” ”	” ”
” 左 市	海 產 罐 詰	青森、安方、一五五	25 年前	P	H	Ca	10	360	12, 2
” 左 市	雜 穀 繩 苴	青森、古川、四一	14 年前	Q	L	Ca	.....	12, 2	12, 2
” 左 市	米 穀 會 社 員	全、全、四四	先 代	O	J	Ca	10	255	” ”

① 長崎縣下ニテ鱈罐詰製造ヲ經營ス



姓 名	職 業	店 舖 又 住 所 所 在 地	開 業 年 月	正 味 身 代	商 內 高 或 入 收 入	信 用 程 度 順 位	參 考		取 調 年 月
							所 得 稅 年 度	額 金	
成 田 豐 助	酒 雜 貨	弘前、茂森、八三	32 年前	R	Q	Ca	.....	12, 3	
” 忠 藏	古 着	全、土手、二二二	先 代	R	R	Ca	.....	” ”	
” 久 次 郎	節 油	全、全、六一	42 年前	—	Q	Da	.....	” ”	
” 善 三 郎	書 籍 運 動 具	青森、新、七	先 代	Q	O	Ca	10 160	” ”	
成 見 唯 七	會 社 員	全、浪打、六二一	.....	R	U	Ca	.....	” ”	
鳴 海 文 四 郎	酒 造	南津輕、黑石町	5 代前	M	P	Ca	.....	10, 8	
” 久 藏	罐 詰 食 料 品	全、全	先 代	T	P	Ca	.....	” ”	
” 周 次 郎	(俗)牧畜會社員	西津輕、車力、牛湯	全 上	—	X	Da	.....	11, 12	
” 順 一 郎	吳 服	弘前、和徳町	先 代	Y	N	Ca	11 131	12, 3	
” 清 四 郎	雜 貨	南津輕、黑石町	全 上	M	N	Ca	.....	10, 8	
中 畑 勝 次 郎	株 式 扱 會 社 員	弘前、南川端、二七	4 年前	R	W	Ca	.....	12, 3	
” 庄 七	酒 罐 詰 雜 貨	弘前、松森町	先 代	S	Q	Ca	.....	” ”	
中 川 原 貞 七	機 農	三戸、淺田、扇田	先 代	—	X	Ca	.....	11, 1	
中 田 友 三 郎	石 油 礦 油	北津輕、五所川原町	19 年前	R	Q	Ca	.....	12, 3	
” 榮 助	衣 類	弘前、土手町	39 ”	S	Q	Ca	.....	” ”	
中 谷 熊 吉 三	味 噌 會 社 員	全、濱町	先 代	S	Q	Ca	11 207	” ”	
” 孝 三	味 噌 肥 料 雜 貨	全、龜甲町	全 上	R	Q	Ca	.....	” ”	
中 館 廣 之 助	貨 金	全、北新寺、三	全 上	P	T	Ca	.....	” ”	
中 村 寅 太 郎	荒 物 雜 貨	青森、博勞町	15 年前	P	P	Ca	.....	” ”	
” 理 助	雜 貨 及 酒	全、米、五四	45 ”	P	P	Ca	.....	” ”	
” 和 五 郎	米 穀	全、榮、二五	37 ”	R	Q	Ca	.....	” ”	
” 與 助	(俗)砂糖麥粉	全、米、二ノ二六	先 代	I	G	Ca	10 126	” ”	
” 才 太 郎	荒 物	全、博勞、二二	29 年前	Y	T	Da	.....	” ”	
” 三 次 郎	味 噌 及 繩 蕪	弘前、龜甲、六五	38 ”	M	N	Ca	.....	” ”	
” 吉 次 郎	吳 服 太 物	北津輕、五所川原町	” ”	S	R	Ca	.....	” ”	
中 野 定 治	鹽 干 鮮 魚 肥 料	上北、野邊地町	18 ”	Q	N	Ca	.....	10, 8	
中 道 顯 成	貸 金 味 噌	北津輕、飯詰村	35 ”	P	Q	Ca	.....	11, 10	
中 島 平 助	魚	八戸、六日町	先 代	S	Q	Ca	.....	10, 8	
” 松 太 郎	古 道 具	弘前、本、三一	46 年前	Q	R	Ca	.....	12, 3	
” 清 助	酒 造 海 產 物	下北、田名部、本、八	先 代	O	J	Ca	11 401	11, 7	
永 井 勘 四 郎	米 穀 肥 料 林 檜	南津輕、浪岡町	40 年前	N	L	Ca	10 70	12, 3	
” 準 助	(俗)藥 種	弘前、土手、四二	先 代	R	P	Ca	.....	” ”	
永 澤 靖 弘	米 穀	北津輕、板柳町	41 年前	M	L	Ca	.....	10, 2	
長 尾 富 士 麓	榨 乳	弘前、春日、四四	先 代	Y	P	Da	11 284	12, 3	
” 周 平 全	上	青森、浪打、四七	26 年前	Q	P	Ca	.....	” 1	
夏 堀 源 三 郎	鮮 魚 海 產 物	八戸、小中野町	25 ”	P	H	Ca	11 258	11, 8	
榎 館 彌 三 郎	酒 造	全、八日町	先 代	G	O	Ca	11 766	” ”	
行 方 長 次 郎	洋 服	弘前、本町	37 年前	R	P	Ca	.....	12, 1	
(△) 武 藤 三 五 郎	金 物 化 粧 品	八戸、十三日町	26 年前	O	Q	Ca	.....	10, 8	
室 津 藤 吉	吳 服	青森、博勞、三三	37 ”	O	Q	Ca	10 154	12, 1	
村 井 松 三 郎	佛 酒 造	上北、百石町	19 ”	Y	G	Ca	.....	11, 8	

青森縣下 (ナ、ム) 成、鳴、中、永、長、夏、榎、行、武、室、村

榎太  
外人書



青森縣下 (ウ、ム、ウ、ノ、ク) 村、宇、内、上、梅、牛、野、九、工、黑、窪

姓 名	職 業	店 舖 又 ハ 住 所 所 在 地	開 業 年 月	正 味 身 代	商 內 高 或 ハ 入 收 入	信 用 程 度 順 位	參 考		取 調 年 月
							所 得 稅 年 度	金 額	
村井源次郎	運送	三戸、向村	30年前	Y	X	Da		.....	10, 2
村上惠造	吳服太物	北津輕、板柳町	28 "	Q	R	Ca		.....	" "
" 金次郎	吳服	三戸、五戸町	先代	Q	P	Ca		.....	" 1
村田忠造	靴	青森、博勞、六六	16年前	—	R	Da		.....	12, 3
村本喜四郎	味噌釀造	全、全、四一	先代	M	G	Ca	10	908	" 1
(ウ) 宇野勇作	地主會社員	南津輕、六鄉村	.....	L	X	Ca		.....	10, 1
" 善造	酒造會社員	全、黒石町	48年前	L	N	Ca		.....	12, 3
内田辰五郎	米穀肥料	八戸、新荒町	34 "	R	P	Ca		.....	10, 8
内海竹次郎	洋品貸金	弘前、土手町	先代	N	P	Ca		.....	12, 3
" 信一	吳服兼貸金	青森、寺、一	全上	L	N	Ca	10	244	" "
内山久次郎	藁工品	南津輕、尾上村	全上	T	S	Da		.....	11, 7
上野四郎	酒及荒物	青森、舘貝町	43年前	Q	Q	Ca		.....	12, 1
梅津忠兵衛	酒類雜貨	全、濱、三八	先代	P	O	Ca		.....	" "
牛島源五郎	酒荒物	八戸、十三日町	全上	S	O	Ca	11	56	11, 8
(ノ) 野呂義雄	酒類雜貨	下北、大湊、濱、四八	3年前	S	O	Ca	11	87	11, 8
野村治三郎	農牧畜會社員	上北、野邊地町	.....	Y	X	Da		.....	10, 8
" 理三郎	吳服	下北、大湊町	24年前	—	R	Da		.....	11, 7
" 音次郎	酒造	弘前、新、一〇三	46 "	Y	N	Da	10	831	12, 3
" 和三郎	勞力請負	下北、大湊、濱町	35 "	M	S	Ca		.....	11, 8
" 幸一	酒類罐詰	青森、濱、一九	先代	T	M	Ca		.....	12, 3
野坂常吉	味噌醬油	上北、野邊地、三八	4年前	N	N	Ca		.....	10, 8
" 元太郎	酒造	全、全	40 "	N	N	Ca	10	614	11, 1
野崎九兵衛	會社員	弘前、土手町	.....	T	X	Da		.....	12, 3
野宮忠吉	糸類	全、全、七四	34年前	M	M	Ca	11	242	" "
(ク) 九戸忠兵衛	時計	弘前、親方町	28年前	Y	T	Da		.....	12, 3
工藤豊吉	物	全、土手町	34 "	Y	P	Da		.....	" "
" 辰四郎	雜貨	八戸、八日町	19 "	Q	O	Ca		.....	11, 7
" 惣助	雜貨荒物	弘前、和徳町	先代	L	N	Ca	11	691	" "
" 幸一郎	(各)菓子館製造	青森、濱町	全上	M	N	Ca	10	111	12, 1
" 榮治郎	小間物雜貨	全、新町	27年前	Q	P	Ca		.....	" "
" 榮傳三郎	和洋小間物	八戸、廿三日町	65 "	S	R	Ca		.....	10, 8
" 二新郎	味噌醬油雜貨	全、中小町	11 "	S	Q	Ca		.....	" "
" 新新吉助	米穀兼貸金	弘前、百石、三五	26 "	S	P	Ca		.....	12, 3
" 瀧久政	和洋小間物	八戸、三日町	先代	O	M	Ca	11	232	11, 8
黑澤久政	洋服既製品	弘前、百石町	19年前	R	P	Ca		.....	12, 3
" 治謙	貸地家	全、相良町	.....	R	U	Ca		.....	" "
黑窪田治謙	海産物	青森、安方、二〇〇	12年前	Y	L	Ca	10	110	" "
" 哲	吳服米穀雜貨	東津輕、油川町	先々代	O	O	Ca		.....	" "
" 哲	藥種	青森、安方、一六五	全上	S	R	Ca		.....	" "



取調年月  
 10, 2  
 " "  
 " 1  
 12, 3  
 " 1  
 10, 1  
 12, 3  
 10, 8  
 12, 3  
 " "  
 11, 7  
 12, 1  
 " "  
 11, 8  
 11, 8  
 10, 8  
 11, 7  
 12, 3  
 11, 8  
 12, 3  
 10, 8  
 11, 1  
 12, 3  
 " "  
 12, 3  
 " "  
 11, 7  
 " "  
 12, 1  
 " "  
 10, 8  
 " "  
 12, 3  
 11, 8  
 12, 3  
 " "  
 " "  
 " "

取調年月	姓名	職業	店舖又ハ住所所在地	開業年月	正味身代	商内高或ハ收入	信用程度ノ順位	参考		取調年月
								所得稅年度	金額	
10, 2	窪田清次郎	米穀	青森、大、一丁目	31年前	Q	M	Ca	.....	12, 3	
" "	桑原林藏	麥粉胡麻	八戸、八日、四三	15 "	Y	M	Da	11 30	11, 7	
" 1	倉岡慶太郎	吳服菓子	東津輕、小湊村	44 "	Y	P	Fa	.....	10, 1	
12, 3	倉田源助	藁工品	南津輕、女鹿澤村	43 "	Q	M	Ca	.....	12, 3	
" 1	草刈金之助	麥粉麵類	弘前、松森町	27 "	O	P	Ca	.....	" "	
" "	櫛引正藏	(資)重輕油雜貨	北津輕、五所川原町	13 "	—	Q	Da	.....	" "	
10, 1	(ヤ) 矢幅三次郎	(俗)味噌醬油	三戸、三戸、四三	3代前	X	R	Ca	10 121	10, 12	
12, 3	矢田豐吉	海産物味噌	弘前、徳田町	29年前	Q	O	Ca	11 292	12, 3	
10, 8	山尾三藏	打綿	全、百石、一四	40 "	P	R	Ca	.....	" "	
12, 3	山形良太郎	米穀及薪炭	全、和徳、三〇七	44 "	R	R	Ca	11 331	" "	
" "	" 誠一	地主	全、上田町	.....	Y	X	Da	.....	" "	
11, 7	山田岩藏	飴製造	全、富田町	58年前	R	T	Ca	.....	" "	
12, 1	" 才吉	海産物	青森、浦、橋本、四	33 "	P	N	Ca	.....	" "	
" "	" 儀八	金物貨金	弘前、土手町	58 "	Q	Q	Ca	.....	" "	
11, 8	" 駿太郎	質	青森、新、六四	先代	M	P	Ca	10 796	" "	
11, 8	山内玲策	米穀	弘前、和徳、一〇二	全上	Q	Q	Ca	.....	" "	
10, 8	山口禎藏	貸金兼會社員	八戸、小中野町	.....	P	X	Ca	.....	10, 8	
11, 7	山崎春吉	貸地貸家旅宿	東津輕、野内、淺虫	25年前	—	Q	Da	.....	11, 10	
12, 3	" 音逸	吳服	弘前、銅屋町	24 "	—	Q	Da	.....	12, 3	
11, 8	" 國太郎	米穀荒物味噌	全、富田、六七	26 "	S	P	Ca	.....	" "	
12, 3	山本八三郎	金物セメント	下北、田名部町	15 "	T	Q	Ca	.....	11, 8	
10, 8	" 勝次郎	麥粉雜貨砂糖	八戸、十八日町	先代	M	H	Ca	11 965	" 7	
11, 1	" 三郎	茶及茶器	青森、大、二ノ二七	50年前	T	P	Ca	.....	12, 3	
12, 3	" 清兵衛	質	全、米、五丁目	36 "	R	收V	Ca	.....	" "	
" "	" 善藏	箆筒製造	弘前、和徳町	38 "	Q	R	Ca	.....	" "	
12, 3	安田又之丞	吳服	上北、野邊地町	先代	Q	R	Ca	.....	10, 8	
" "	" 經才	代辯	北津輕、板柳町	.....	R	X	Ca	.....	" "	
" "	" 道藏	倉庫會社員	全、全	.....	G	P	Ca	.....	" "	
11, 7	" 昌元	會社員	全、全	.....	X	X	Ca	.....	" "	
" "	" 昌元	醬油醸造	全、全	先々代	H	L	Ca	.....	" "	
12, 1	" 吉	林檎栽培	全、全	46年前	N	O	Ca	.....	" "	
10, 8	(マ) 町田新吉	肥料農具	弘前、土手、一	先代	N	G	Ca	11 360	12, 3	
" "	丸山龜市	藥種	全、和徳町	30年前	S	S	Ca	.....	" "	
12, 3	松井市太郎	藁工品	南津輕、浪岡、細田	.....	P	L	Ca	.....	11, 1	
11, 8	" 半六	雜貨荒物肥料	全、黒石町	先代	M	N	Ca	.....	10, 8	
12, 3	" 桂藏	紙函製造	青森、米、六丁目	42年前	S	R	Ca	.....	12, 3	
" "	" 鐵三	吳服太物	八戸、十八日町	14 "	R	P	Ca	.....	11, 8	
" "	" 清三	酒類雜貨	青森、米、一丁目	39 "	Q	O	Ca	.....	12, 3	
" "	松原富男	貸金會社員	八戸、鳥部屋、一	.....	N	X	Ca	.....	10, 5	
" "	松尾幸一	陶器雜貨	三戸、三戸、二日町	.....	R	R	Ca	.....	" "	

青森縣下 (ク、ヤ、マ) 窪、桑、倉、草、櫛、矢、山、安、町、丸、松

① 通稱伸浩



青森縣下 (マ、フ、コ) 松、前、正、益、布、藤、古、福、小

姓 名	職 業	店 舖 又 ハ 住 所 所 在 地	開 業 年 月	正 味 身 代	商 內 高 或 ハ 入 收 入	信 用 程 度 ノ 順 位	參 考		取 調 年 月
							所 得 稅 年 度	金 額	
松尾 幸吉	(節)酒類問屋	三戸、三戸、六日町	22年前	—	P	Da	.....	10, 5	円
松尾 善太	肥料米穀鹽	全、全、全	26 "	M	N	Ca	.....	" "	
松谷 乙吉	家 具	青森、柳町	44 "	S	S	Ca	.....	12, 3	
松山 慶一	吳服太物	北津輕、板柳町	.....	S	Q	Ca	.....	10, 2	
松木 秀三	醬油釀造	全、全	.....	R	Q	Ca	.....	" "	
松本 京輔	藥種化粧品	西津輕、木造町	數代前	M	Q	Ca	.....	" "	
松本 兼次	倉 庫	八戸、徒士町	先代	S	X	Ca	.....	" 8	
松森 寅吉	吳 服	青森、柳、一三	18年前	R	O	Ca	10	102	12, 3
前原 寅富	時計蓄音器	八戸、番町	40 "	T	S	Da	.....	10, 8	
前田 孝吉	荒物雜貨	弘前、百石町	13 "	S	Q	Ca	.....	12, 3	
井 貞作	吳 服	全、本、六九	先代	P	S	Ca	.....	" "	
井 運吉	酒 醬 油	全、東長町	.....	S	R	Ca	.....	" "	
正益 川東	護謨靴下駄	全、和徳町	17年前	S	P	Ca	.....	" "	
正益 雄太郎	(懶)吳服肥料	上北、三本木町	先代	Q	M	Ca	.....	10, 6	
布 龍次郎	金 物	青森、大、五丁目	33年前	S	R	Ca	.....	12, 1	
布 孝次郎	足袋仕立物	弘前、土手町	先代	T	Q	Da	.....	" 3	
藤 井 與惣	吳 服	八戸、十三日町	全上	O	M	Ca	11	529	11, 8
藤 井 新吉	製 靴	青森、浦、五一	24年前	S	P	Ca	.....	12, 3	
藤 林 源右衛門	回 漕 代 理	全、濱、三九	先代	O	收 S	Ca	10	280	" "
藤 田 寅太郎	小間物玩具	弘前、鍛冶町	23年前	Q	Q	Ca	.....	" "	
藤 田 忠七	砂糖麥粉雜貨	全、土手、一一	31 "	Q	Q	Ca	10	165	" "
音 彌三郎	醬油釀造	全、松森、一二六一	33 "	R	Q	Ca	.....	" "	
音 幸二	米 穀	全、楮町	先代	Y	P	Da	.....	" "	
音 久次郎	硝 子	全、土手、一六七	25年前	T	Q	Da	.....	" "	
音 秀七	酒 造	全、松森、一二七	62 "	M	M	Ca	11	1,112	" "
藤本 兼太郎	醫 療 器 械	青森、浦、橋本、四八	9 "	Q	O	Ca	.....	" "	
藤本 幸一	(俗)果 實	南津輕、藤崎村	30 "	N	K	Ca	.....	10, 8	
古川 政孝	全 上	全、全	23 "	P	M	Ca	.....	" "	
古福 井岩	農	北津輕、中里町	.....	H	X	Ca	.....	" 1	
富 金治	鮮 魚	青森、蜆貝、一二八	先代	S	P	Ca	10	162	12, 3
富 金治	(俗)酒造雜貨	八戸、廿三日、二一	22年前	Q	M	Ca	11	263	10, 8
福原 義政	海産肥料醬油	東津輕、油川町	先代	P	O	Ca	.....	11, 10	
福岡 政次郎	既製洋服	弘前、土手町	24年前	Q	P	Ca	.....	12, 3	
福田 多吉	雜貨回漕	青森、新濱、一	35 "	N	M	Ca	10	252	" "
福永 忠助	酒 雜 貨	三戸、三戸町	31 "	Y	Q	Da	.....	10, 1	
福士 富五郎	履物會社員	弘前、土手、八九	先代	M	M	Ca	11	448	12, 1
福士 藏吉	時 計	青森、大、五丁目	全上	R	P	Ca	.....	" "	
小林 末藏	金 物	青森、大、四ノ五二	47年前	O	L	Ca	10	119	12, 3
小沼 慶善	吳服太物	西津輕、舞戸村	16 "	T	P	Da	.....	10, 1	
小館 善治	(懶)材 木	青森、浪打、六二	先代	L	H	Ca	10	258	12, 1

① 權太西海岸蘭泊ニテ冷蔵事業ヲ經營ス



取調年月	姓名	職業	店舖又ハ住所所在地	開業年月	正味身代	商内高或ハ收入	信用程度ノ順位	參考		取調年月
								所得稅	金額	
10, 5	小山出來助	吳服	弘前,土手町	12年前	R	N	Ca	11	98	12, 3
" "	小枝郁二	果實	全,和德,一五〇	37 "	Q	M	Ca		.....	" "
12, 3	小島平八郎	玩具寫真材料	青森,大,六ノ一三四	先代	R	P	Ca		.....	" "
10, 2	" 友七	酒類及罐詰	全,全,一ノ六	全上	N	M	Ca	10	361	" 1
" "	" 安吉	硝子	全,全,五丁目	全上	R	P	Ca		.....	" "
" "	小森榮吉	茶及茶器	八戸,櫓横町	36年前	S	R	Ca		.....	10, 8
" 8	小瀬川眞太郎	履物	全,十三日町	先代	S	R	Ca		.....	" "
12, 3	幸田健作	農	南津輕,藤崎町	.....	—	X	Da		.....	" 2
10, 8	" 幸次郎	地主	全,全	.....	P	X	Ca		.....	" "
12, 3	今儀三郎	荒物雜貨	弘前,和德町	22年前	S	O	Ca		.....	12, 3
" "	今野石郎	魚類	全,濱,五四	先代	O	P	Ca	11	132	" "
" "	" 榮太郎	林檎	全,富田町	.....	R	X	Ca		.....	" "
" "	近藤東助	吳服太物	全,代官,一〇三	45年前	O	I	Ca	11	189	" "
10, 6	" 元太郎	材木建築	八戸,鍛冶,六四	先代	Y	X	Da		.....	10, 8
12, 1	(工, 丑) 江渡梅三郎	吳服	上北,三本木町	.....	Q	Q	Ca		.....	10, 8
" 3	" 源助	全上	全,全	11年前	T	P	Da		.....	" "
11, 8	海老名健次郎	魚類	弘前,土手,一七一	先代	O	Q	Ca		.....	12, 3
12, 3	蝦名與吉	農兼貸金	東津輕,野内村	7年前	P	T	Ca		.....	10, 1
" "	" 元太郎	貸地貸金	北津輕,金木町	.....	M	X	Ca		.....	" 2
" "	(テ) 出町定	(酒)造	三戸,北川村	寛政年間	X	N	Da		.....	10, 2
" "	寺島富吉	洋服	青森,大,五丁目	39年前	R	R	Ca		.....	12, 3
" "	" 末太郎	和洋小間物	全,寺,四〇	先代	K	M	Ca	10	1,375	" "
" "	(了) 安部富次郎	金物	青森,大,七四	30年前	S	Q	Ca		.....	12, 3
" "	安達甚右衛門	漆	弘前,和德,一一八	31 "	O	N	Ca		.....	" "
10, 8	阿保定吉	味噌釀造	青森,浦,五六	.....	L	P	Ca		.....	" "
" "	" 七五郎	米穀	全,寺,六〇	51年前	N	O	Ca	10	284	" "
" 1	阿部金藏	硝子	全,米,四丁目	38 "	Y	R	Da		.....	" "
2, 3	" 誠一郎	農	北津輕,羽野木澤	.....	H	X	Ca		.....	" 2
0, 8	相澤仁兵衛	海産兼鹽	弘前,元寺,八〇	.....	M	N	Ca		.....	" 3
1, 10	赤塚順次郎	雜貨貸金	三戸,三戸,梅内	先代	P	P	Ca		.....	10, 1
2, 3	赤坂市三郎	漁業罐詰	東津輕,野内,久栗坂	全上	Y	X	Da		.....	12, 1
" "	" 八次郎	漁業	全,全	全上	R	X	Ca		.....	" "
0, 1	東周吉	(海)産肥料	青森,安方町	.....	—	R	Da		.....	" "
2, 1	荒谷初太郎	(酒)履物	北津輕,五所川原町	22年前	T	P	Da		.....	" 3
" "	" 仁太郎	製材	上北,野邊地,六九	21 "	R	O	Ca	11	152	11, 7
2, 3	淺井莊右衛門	藥種	青森,米,一六四	.....	S	Q	Ca		.....	12, 3
0, 1	秋田福治	林檎問屋	全,古川,美法,一〇	25年前	R	O	Ca		.....	" "
" "	秋元久吉	米肥荒物雜貨	北津輕,五所川原町	41 "	P	N	Ca		.....	" "
2, 1	" 彦三郎	果實蔬菜	青森,安方,七三	" "	S	O	Ca		.....	" "

青森縣下

(コ,エ,エ,テ,ア)

小,幸,今,近,江,海,蝦,出,寺,安,阿,相,赤,東,荒,淺,秋

北

樽太

外人



青森縣下 (ア、サ) 雨、蘆、佐、齋、阪、坂

姓 名	職 業	店 舖 又 ハ 住 所 所 在 地	開 業 年 月	正 味 身 代	商 內 高 或 ハ 收 入	信 用 程 度 ノ 順 位	參 考		取 調 年 月
							所 得 稅 年 度 金 額	年 月	
①雨森 音次郎	紙雜貨酒醬油	弘前、土手、九	48年前	Q	N	Ca	.....	12, 3	
蘆田 竹次郎	雜 貨	下北、田名部、本町	先 代	Y	X	Da	.....	10, 8	
(サ) 佐藤 嘉 策	貨 金	青森、長島町	.....	P	T	Ca	.....	12, 1	
” 瀧 次郎	小間物酒罐詰	三戸、三戸町	先 代	L	N	Ca	.....	10, 8	
” 禮 太郎	醬 油 釀 造	弘前、土手、一六八	全 上	R	Q	Ca	.....	12, 3	
” 馬 次郎	雜 貨	上北、三本木町	全 上	Q	R	Ca	.....	10, 8	
” 源 藏	農	南津輕、田舎館、畑中	.....	H	X	Ca	.....	” 1	
” 英 八	醬 油	弘前、松森、三八	34年前	P	Q	Ca	.....	12, 3	
” 貞次郎	搾油兼繩筵	全、全、一三八	44 ”	T	P	Da	.....	” ”	
” 才次郎	油兼肥料	全、全、一八三	先々代	Q	P	Ca	.....	” ”	
” 重三郎	酒造兼質代辯	全、桶屋、三四	44年前	Y	P	Da	.....	” ”	
” 清之助	和洋酒雜貨	青森、古川、美法、一三	24 ”	Y	Q	Da	.....	” ”	
” 清 吉	酒 造	南津輕、中郷村	.....	Q	O	Ca	.....	11, 1	
” 清 十郎	酒造兼會社員	全、黒石町	36年前	M	N	Ca	.....	” ”	
” 誠 四郎	茶 陶 器	弘前、土手、二九	46 ”	O	Q	Ca	10 147	12, 3	
佐賀 清太郎	會 社 員	下北、風間、浦村	.....	G	X	Ba	.....	11, 1	
佐々 巳之松	硝 子	青森、奥野、一	12年前	—	O	Da	.....	12, 1	
佐々 木豊作	菓 子	全、長島、一〇五	42 ”	T	Q	Ca	.....	” ”	
” 嘉 太郎	地主及會社員	北津輕、五所川原町	.....	A	X	Aa	.....	” ”	
” 龜 吉	會 社 員	全、全	.....	R	X	Ca	.....	” ”	
” 由 藏	米 穀	青森、新安方、八三	33年前	Q	N	Ca	.....	” ”	
” 直 代	呉服太物	北津輕、五所川原町	15 ”	Q	P	Ca	.....	” ”	
” 堅 次郎	土木建築請負	青森、古川、柳川、一七	11 ”	R	X	Ca	10 185	” ”	
” 傳 三郎	呉服太物	北津輕、五所川原町	15 ”	Q	P	Ca	.....	” 3	
” 三 郎	荒物及茶煙草	全、全	數代前	O	X	Ca	.....	” ”	
” 金 次郎	製 麵	三戸、三戸、二日町	17年前	S	P	Ca	.....	10, 5	
” 義 滿	洋 灰 石 炭	青森、大、五一	36 ”	Y	H	Ca	10 769	12, 3	
齋藤 東 太郎	魚類兼肥料	弘前、松森町	39 ”	Q	N	Ca	10 166	” ”	
” 忠 二	材 木	青森、長島、八五	44 ”	Q	N	Ca	.....	” ”	
” 嘉 助	紙類文房具	全、米、二ノ二一	14 ”	Q	P	Ca	10 179	” ”	
” 熊 五郎	漆 器	弘前、百石町	54 ”	Q	R	Ca	.....	” ”	
” 源 八	蓄音器繪葉書	全、中土手町	34 ”	T	S	Da	.....	” ”	
” 主 一	會 社 員	全、富田、大野、七六	.....	O	T	Ca	11 118	” ”	
” 兵 太郎	燗蔬菜罐詰	青森、寺、一ノ三〇	29年前	—	O	Fa	.....	” ”	
” 末 吉	油 石 鹼	全、米、一八三	先 代	F	M	Ca	10 402	” ”	
阪本 嘉 市	吳 服	南津輕、大鰐町	全 上	R	Q	Ca	.....	10, 10	
” 武 五郎	菓 子	全、全	全 上	Y	S	Da	.....	” 8	
坂上 辰 藏	罐 詰 製 造	青森、浪打、六九八	17年前	Y	J	Ca	.....	12, 3	
” 五郎兵衛	海 産 物	全、新安方、一四	先 代	O	I	Ca	10 945	” ”	
” 嘉 一郎	石油繩筵雜貨	全、安方、一五一	16年前	P	M	Ca	.....	” ”	
” 久 藏	會 社 員	全、米、三	.....	T	U	Ca	.....	” ”	

① 營業ハ合資電織ニテ經營ノ由



取調  
年月

12, 3  
10, 8  
12, 1  
10, 8  
12, 3  
10, 8  
" 1  
12, 3  
" "  
" "  
" "  
" "  
11, 1  
" "  
12, 3  
11, 1  
12, 1  
" "  
" "  
" "  
" "  
" 3  
" "  
10, 5  
12, 3  
" "  
" "  
" "  
10, 10  
" 8  
12, 3  
" "  
" "  
" "

姓 名	職 業	店 舗 又 ハ 住 所 所 在 地	開 業 年 月	正 味 身 代	商 內 高 或 ハ 入 收 入	信 用 程 度 順 位	参 考		取 調 年 月
							所 得 稅 年 度	金 額	
坂倉勝太郎	書籍	青森、米、一一九	先代	P	N	Ca	10	332	12, 3
坂本源兵衛	藥種	八戸、三日、一八	全上	T	R	Da		.....	10, 8
櫻庭寅一郎	馬糧	弘前、瓦町	39年前	R	Q	Ca		.....	12, 3
" 武三郎	木綿古着	全、徳田町	19 "	—	O	Fa		.....	" "
" 秀輔	酒兼肥料雜貨	全、桶屋、七八	先代	H	I	Ca	11	604	" "
櫻田哲三	洋品	全、和徳、二八	13年前	Y	Q	Da		.....	" "
笹森榮	農兼會社員	中津輕、和徳村	.....	M	X	Ca		.....	" "
(キ) 木村虎雄	菓子	青森、大、二ノ一七五	19年前	O	N	Ca	10	259	12, 3
" 得治郎	冷蔵庫林檎	全、柳、八	27 "	R	O	Ca		.....	" "
" 得松	會社員	全、長島	.....	R	X	Ca		.....	" "
" 友太郎	金物	全、全、一七	23年前	R	Q	Ca		.....	" "
" 良吉郎	肥料	南津輕、黒石町	18 "	P	M	Ca		.....	10, 1
" 嘉三郎	米穀	弘前、和徳、一三三	34 "	R	O	Ca		.....	12, 3
" 定吉	雜貨	北津輕、板柳町	33 "	Q	O	Ca		.....	10, 2
" 辭達	會社員	青森、大、七丁目	.....	S	X	Ca		.....	12, 1
" 莊助	古着兼度量衡	全、米、四三	30年前	Q	Q	Ca		.....	" "
" 甚之助	菓子	弘前、元寺、土手	先代	Y	P	Da		.....	" 3
" 元吉七	呉服足袋貸金	全、本、三丁目	40年前	P	N	Ca	11	167	" "
清藤唯幸	林檎移出	全、全	18 "	P	M	Ca		.....	" "
北谷幸八	貸金質	青森、米、八	先代	J	R	Ca	10	1,178	" "
北村石太郎	米穀	八戸、新荒町	全上	Q	O	Ca		.....	10, 8
" 益	貸金會社員	全、長横町	.....	J	X	Ca		.....	" "
" 菊地豊久	酒雜貨	北津輕、五所川原町	20年前	Q	P	Ca		.....	12, 3
" 仁康	會社員	全、板柳町	.....	I	R	Ca		.....	" "
" 長之憲	藥紙酒會社員	弘前、土手、一八	42年前	H	L	Ca	11	2,069	" "
" 武三郎	農	南津輕、大光寺町	.....	K	X	Ca		.....	10, 1
岸 糸三郎	貸庫鑛業漁業	青森、新安方、一九四	.....	M	X	Ca	10	101	12, 3
(ユ) 油川忠勇	旅宿	南津輕、大鰐町	.....	Y	X	Da		.....	11, 10
(ミ) 三井武三郎	砂糖雜貨	八戸、三日町	73年前	T	R	Ca		.....	10, 8
" 三橋三吾	味噌醬油醸造	青森、大、七三	先代	P	R	Ca		.....	12, 1
" 三上良助	呉服太物	北津輕、板柳町	33年前	—	P	Da		.....	10, 6
" 幸七	食料品雜貨	三戸、二日町	先代	Y	R	Da		.....	" 8
" 圓太郎	佛罐詰竹輪	青森、新濱、一	.....	Y	J	Da		.....	12, 3
三浦種良	會社員	三戸、五戸、古堂、三	.....	—	X	Ca		.....	10, 8
① 萬吉	呉服洋品雜貨	八戸、十三日町	40年前	J	I	Ca	11	433	11, 8
" 啓佐	呉服	全、大工町	31 "	Q	P	Ca		.....	" "
" 善藏	農兼會社員	三戸、五戸町	.....	X	Q	Ca		.....	" "
三宅良助	呉服太物	西津輕、鱈ヶ澤町	先代	P	R	Ca		.....	10, 8
南 勘	菓子	青森、大、一一七	23年前	—	M	Fa		.....	12, 1

青森縣下 (サ、キ、ユ、ミ) 坂、櫻、笹、木、清、北、菊、岸、油、三、南

① 營業ハ株式組織ニテ經營ス



青森縣下 (シ、ヒ、モ、セ、ス) 南、宮、志、芝、柴、鹽、白、島、下、新、樋、廣、平、森、關、須

姓 名	職 業	店 舖 又 ハ 住 所 所 在 地	開 業 年 月	正 味 身 代	商 內 高 或 ハ 收 入	信 用 程 度 ノ 順 位	參 考		取 調 年 月
							所 得 稅 年 度	金 額	
南宮	之助	物産	44年前	Y	K	Da		12, 1	
川	善初	貸金	先代	J	R	Ca		" "	
"	德二郎	洋品小間物	9年前	Y	Q	Da		" "	
"	忠助	會社員	30 "	H	X	Ca	11	2,232	" "
"	光純	酒醬油	50 "	R	O	Ca	11	165	" "
"	久一郎	會社員	.....	R	T	Ca	11	62	" "
宮下	秀三	吳服太物	先代	R	M	Ca		" "	
久	一	時計	24年前	S	R	Ca		11, 7	
(シ)	志賀	炭	.....	Y	X	Da		11, 7	
"	治八	吳服	30年前	R	Q	Ca		" "	
芝田	瀧三	會社員	.....	N	X	Ca		12, 3	
柴田	ち三	鮮魚	33年前	N	I	Ca	10	180	" "
鹽田	元吉	金物	先代	S	Q	Ca		" "	
白石	安五	製材販賣	8年前	Y	O	Da		11, 7	
白濱	政太	米穀兼漁業	46 "	X	X	Ca		10, 1	
白島	谷正	砂糖麥粉	23 "	S	Q	Ca		" "	
島津	圓次	(名)洋灰油荒物	先々代	Y	O	Da		12, 3	
下新	田賢	運動具雜貨	19年前	T	Q	Ca		" "	
谷	清之	果實	28 "	M	I	Ca		10, 2	
(ヒ)	樋口	(名)小間物雜貨	先代	Q	M	Ca	10	261	12, 3
廣澤	朝兵	搾乳	.....	R	E	Ca		10, 8	
平井	兵助	古着質	38年前	S	Q	Ca		12, 1	
平田	義造	溫泉旅宿	.....	M	P	Ca		" "	
平野	五郎	吳服太物	27年前	R	S	Ca		10, 2	
平山	又三	地主	.....	E	E	Ba		12, 3	
(モ)	盛田	農兼會社員	.....	M	X	Ca		10, 8	
〇	小喜	牧畜酒造吳服	4代前	I	M	Ca	10	2,721	11, 8
"	庄兵	酒造雜貨	37年前	M	M	Ca		10, 8	
森	貞次	葯工品	23 "	P	P	Ca		11, 1	
(セ)	關	小間物會社員	41年前	Y	X	Da		12, 3	
"	勘吉	食料品雜貨	.....	P	X	Ca		" "	
"	清六	(名)小間物	.....	—	X	Da		" "	
關野	喜四	肥料及米穀	31年前	Q	O	Ca		" "	
"	繁吉	海産肥料	.....	R	J	Ca		" "	
"	準三	金融仲介	.....	—	V	Da		" "	
"	重三	和洋小間物	先代	Q	P	Ca		10, 8	
(ス)	須藤	(名)酒雜貨	27年前	Q	P	Ca		12, 1	

① 吳服店ハ青森市米町=アリ株式組織=テ經營 ② 營業ハ(株)組織=經營ス



取調年月	姓名	職業	店舖又ハ住所所在地	開業年月	正味身代	商内高或ハ收入	信用程度ノ順位	參考		取調年月
								所得稅年度	金額	
12, 1	吹田詮三郎	麥粉砂糖乾物	青森、大、六ノ三七	先代	I	H	Ca	10	2,608 <sup>円</sup>	12, 1
" "	①末永保吉	海産罐詰蒲鉾	全、安方、一五二	18年前	Y	J	Da		.....	" "
" "	杉田啓司	時計蓄音器	弘前、土手、一三四	24 "	T	R	Da		.....	" 3
" "	杉山久之丞	味噌雜貨	下北、野邊地町	45 "	Y	Q	Ca		.....	11, 7
" "	杉見惣助	糸	弘前、土手、二〇六	32 "	S	R	Ca		.....	12, 3
" "	杉本馬吉	小間物	上北、三本木、稻生	46 "	Q	P	Ca		.....	11, 7
" "	" 太郎	吳服雜貨	八戸、廿八日町	19 "	S	P	Ca		.....	" 8
11, 7	角谷市友	會社員	全、八幡町	.....	R	X	Ca		.....	" "
" "	鈴木友政	倉庫及回漕船具	青森、新安方、八四	.....	N	X	Ca		.....	12, 3
11, 7	" "	船具	八戸、小中野町	4年前	Y	Q	Da		.....	11, 8
10, 1	" "	藁工品輸出	青森、古川、美法、二七	44 "	T	P	Ca		.....	12, 3
" "	" "	會社員	八戸、番、四	.....	—	X	Da		.....	10, 8
12, 3	" "	酒雜貨	上北、三本木町	12年前	S	O	Ca		.....	11, 8
" "	" "									
" "	" "									
11, 7	" "									
10, 1	" "									
" "	" "									
2, 3	" "									
" "	" "									
0, 2	" "									
2, 3	" "									
0, 8	" "									
1, 8	" "									
0, 8	" "									
1, 1	" "									
2, 3	" "									
" "	" "									
" "	" "									
" "	" "									
" "	" "									
0, 8	" "									
2, 1	" "									

青森縣下 (又) 吹、末、杉、角、鈴

① 宮城縣鹽釜町 = 罐詰工場アリ



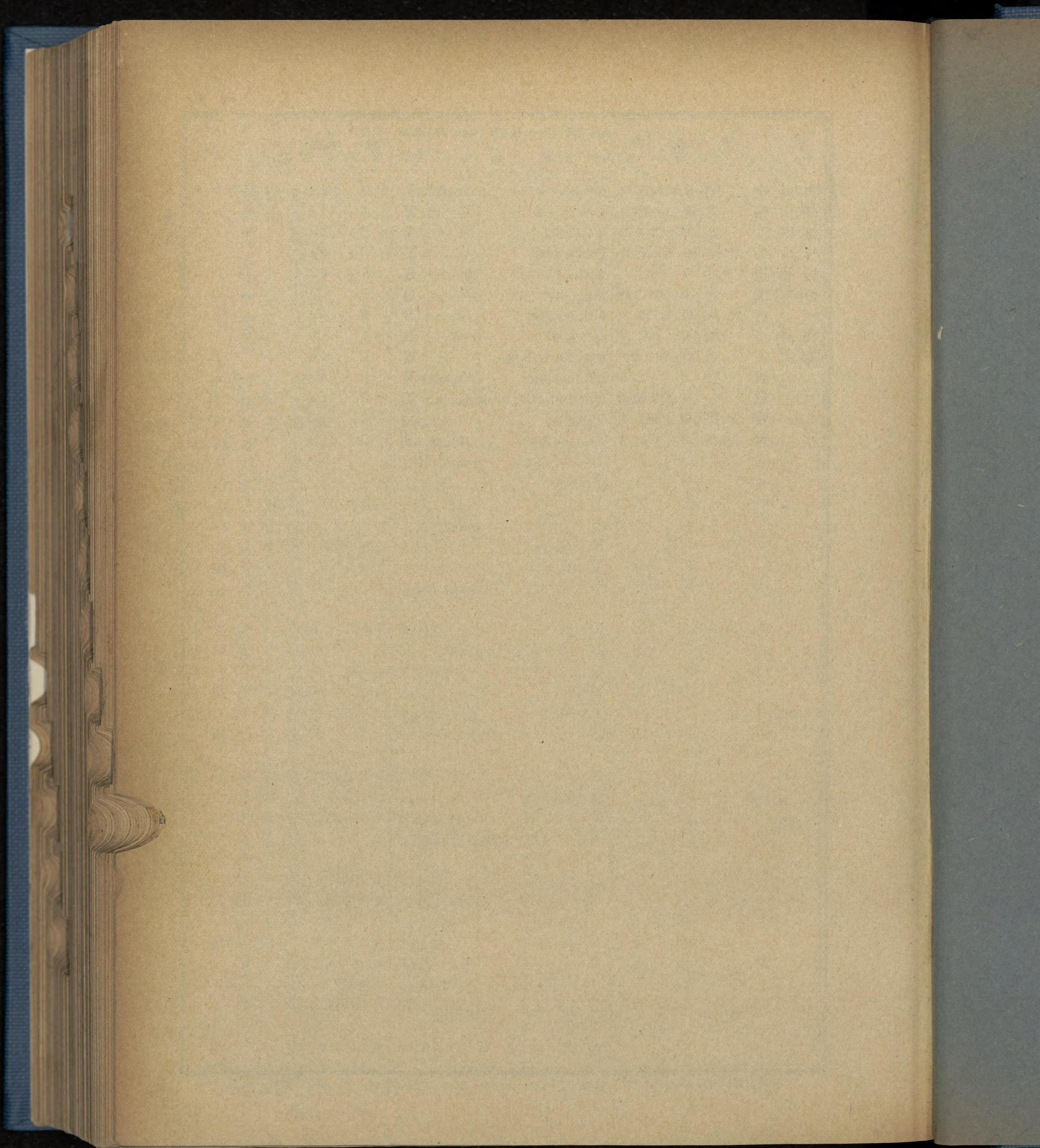



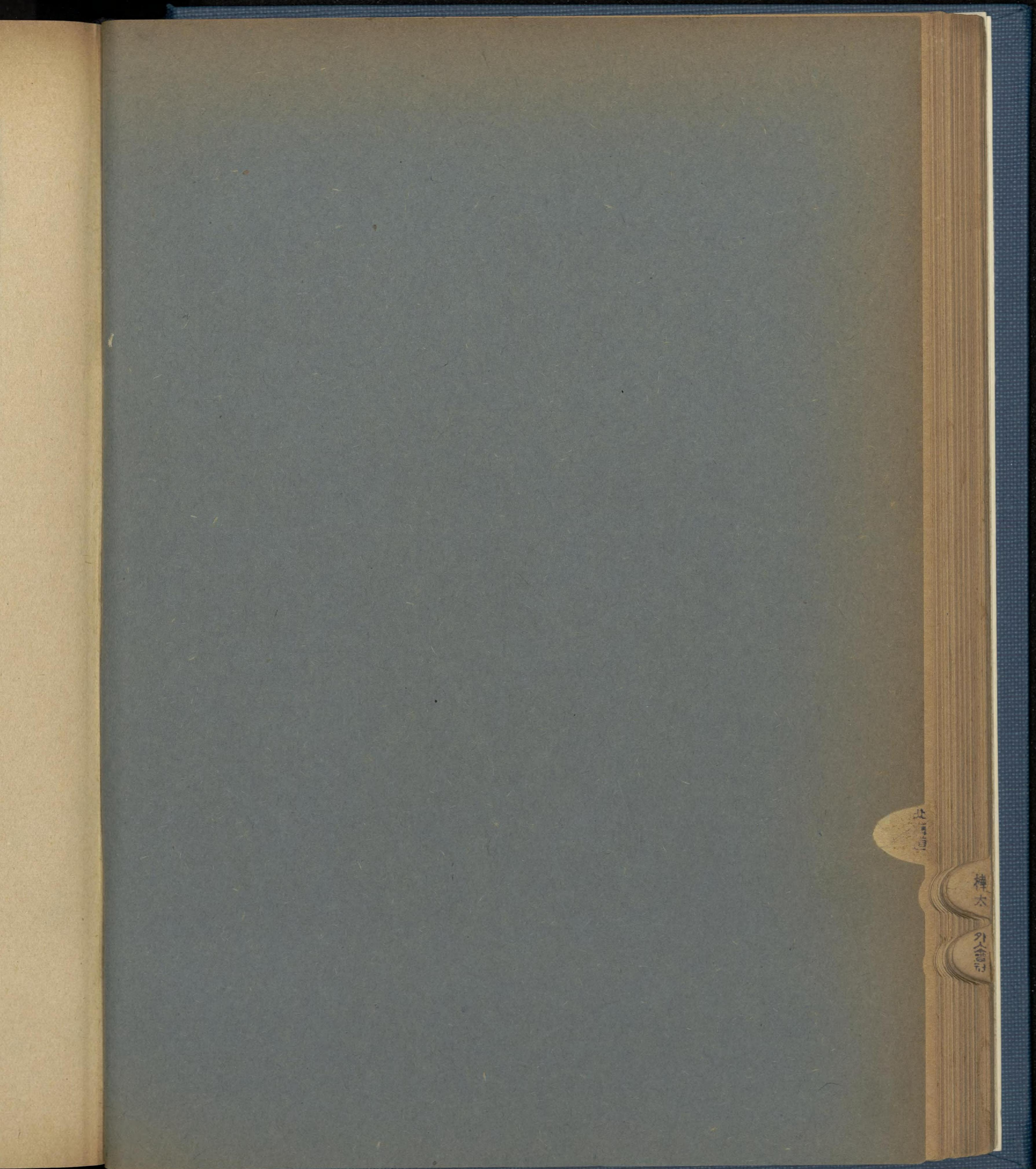

此  
山

樟太

外合書



