千代田之御表

全

別7
291

国立国会図書館　タイトル『千代田之御表』 請求記号 本別7-291

国立国会図書館 タイトル『千代田之御表』 請求記号 本別7-291

国立国会図書館　タイトル『千代田之御表』　請求記号 本別7-291

国立国会図書館　タイトル『千代田之御表』 請求記号 本別7-291

千代田之御表

流鏑馬上覧

明治廿年八月廿四日印刷
臨時増刷兼発行者 発行
日本橋区長谷川里丁九番地
福田初次郎

国立国会図書館　タイトル『千代田之御表』　請求記号 本別7-291

国立国会図書館　タイトル『千代田之御表』 請求記号 本別7-291

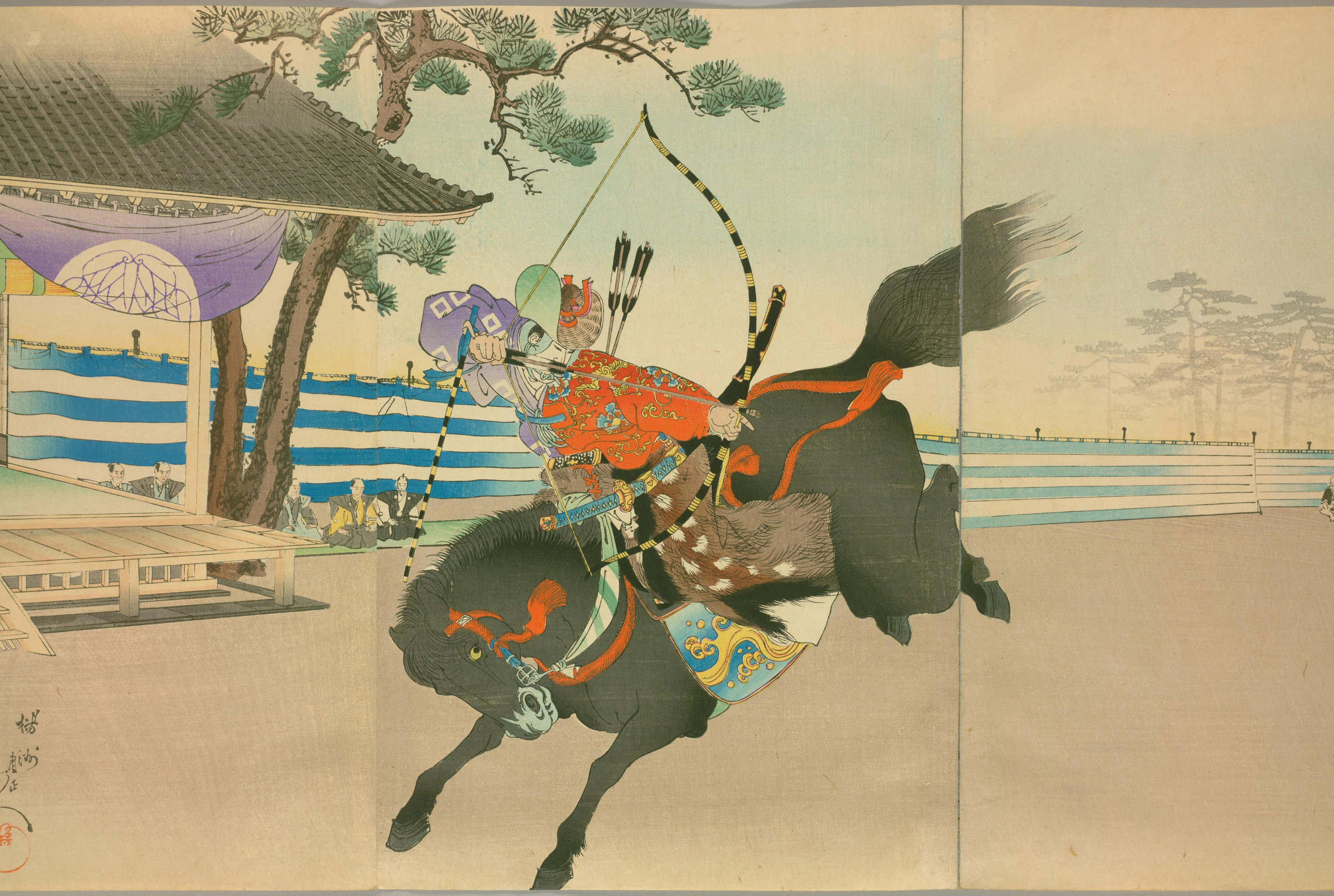

国立国会図書館　タイトル『千代田之御表』 請求記号 本別7-291

国立国会図書館　タイトル『千代田之御表』　請求記号 本別7-291

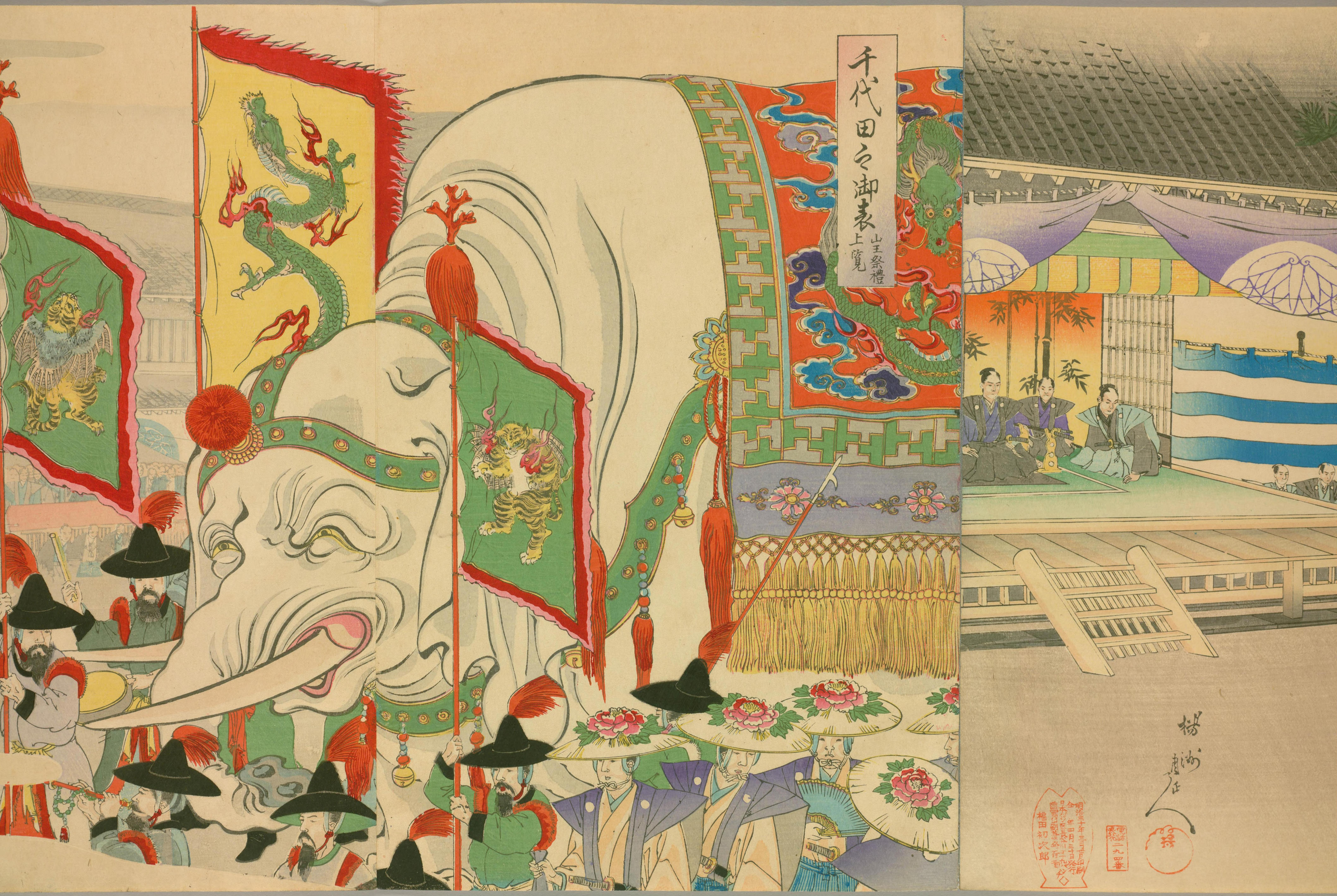

国立国会図書館　タイトル『千代田之御表』　請求記号 本別7-291

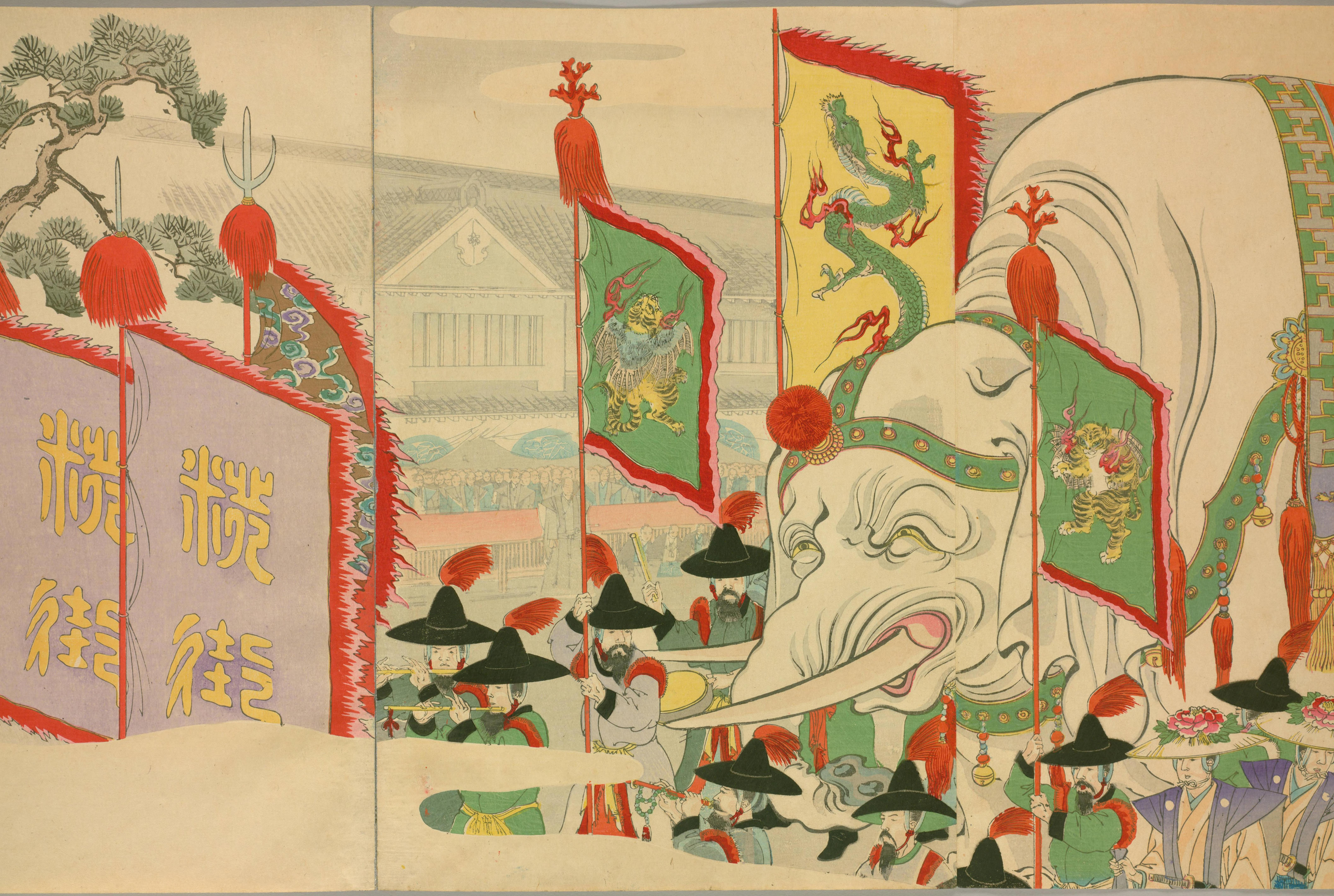

国立国会図書館　タイトル『千代田之御表』　請求記号 本別7-291

国立国会図書館　タイトル『千代田之御表』　請求記号 本別7-291

国立国会図書館　タイトル『千代田之御表』　請求記号 本別7-291

国立国会図書館　タイトル『千代田之御表』　請求記号 本別7-291

国立国会図書館　タイトル『千代田之御表』　請求記号 本別7-291

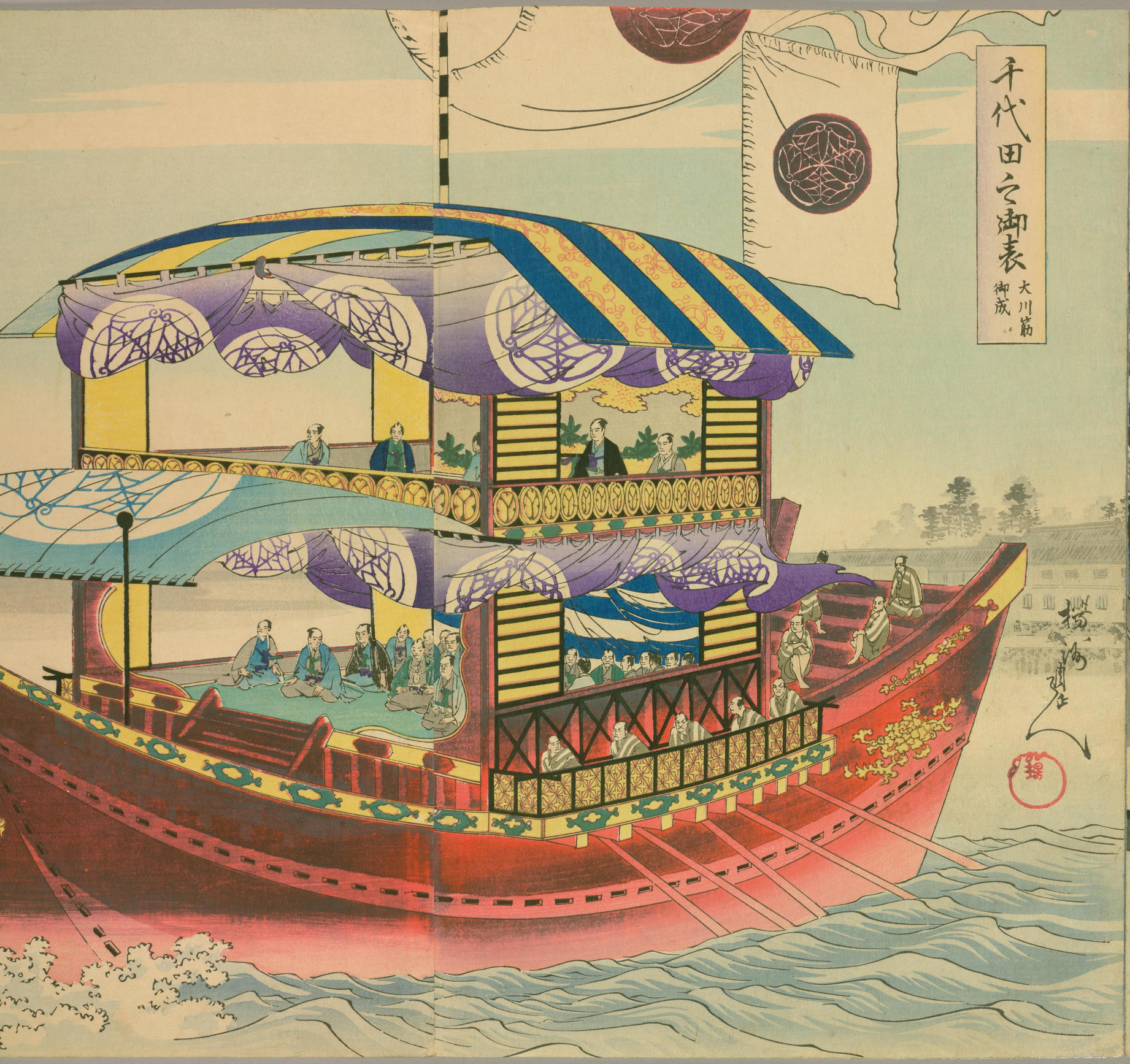

国立国会図書館　タイトル『千代田之御表』 請求記号 本別7-291

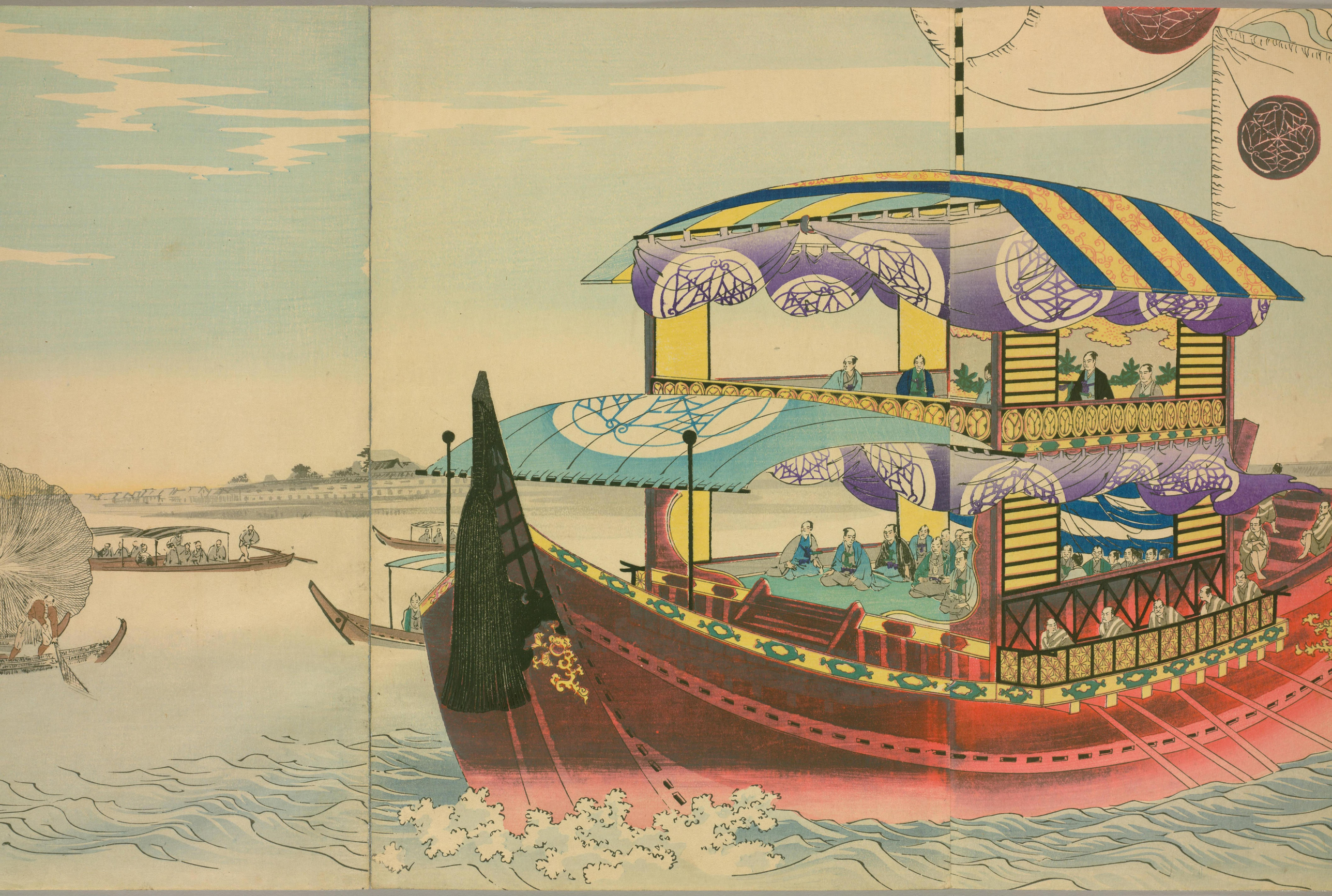

国立国会図書館　タイトル『千代田之御表』　請求記号 本別7-291

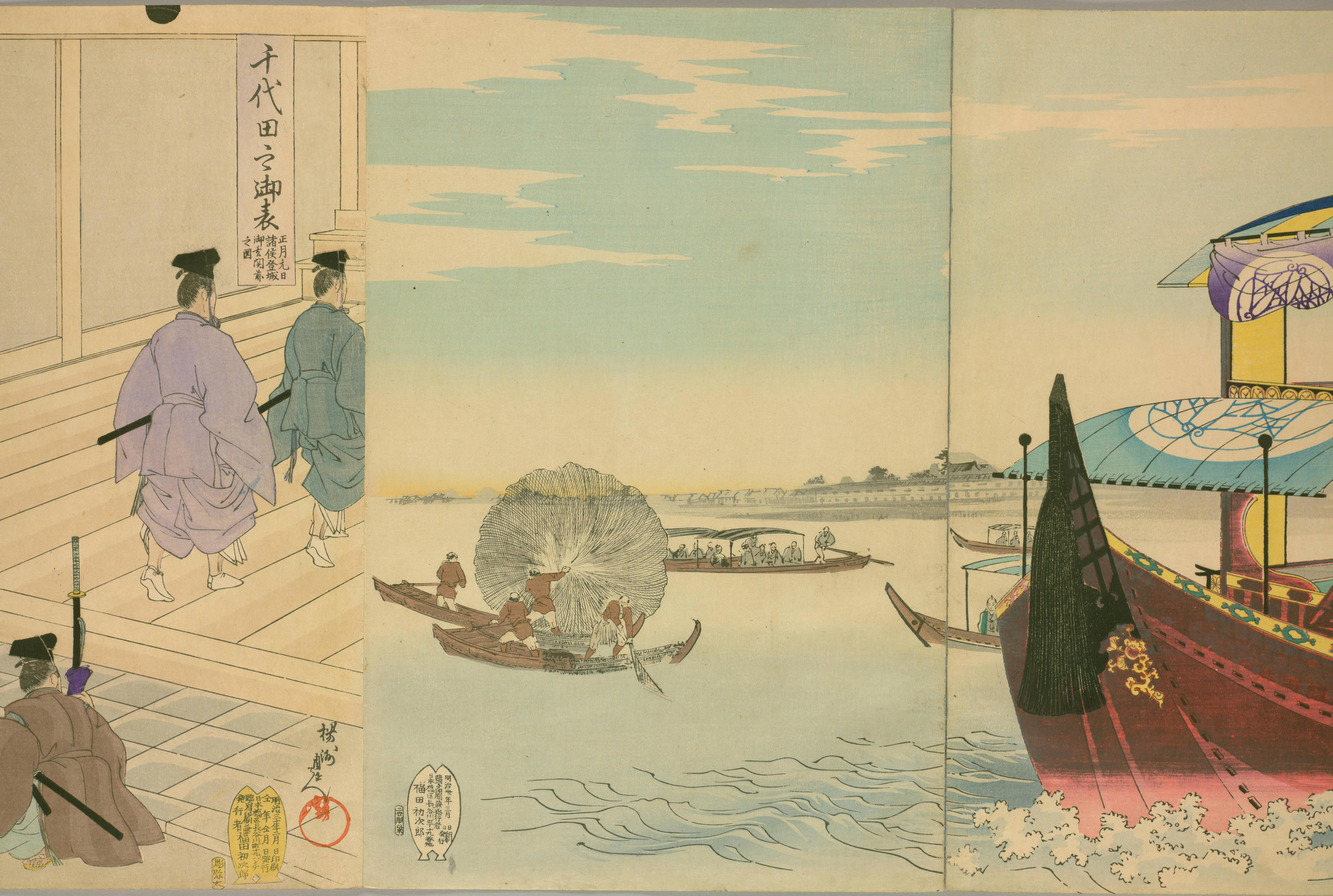

国立国会図書館　タイトル『千代田之御表』　請求記号 本別7-291

国立国会図書館　タイトル『千代田之御表』　請求記号 本別7-291

国立国会図書館　タイトル『千代田之御表』 請求記号 本別7-291

国立国会図書館　タイトル『千代田之御表』 請求記号 本別7-291

国立国会図書館　タイトル『千代田之御表』 請求記号 本別7-291

国立国会図書館　タイトル『千代田之御表』 請求記号 本別7-291

国立国会図書館　タイトル『千代田之御表』 請求記号 本別7-291

国立国会図書館　タイトル『千代田之御表』　請求記号 本別7-291

国立国会図書館　タイトル『千代田之御表』 請求記号 本別7-291

国立国会図書館　タイトル『千代田之御表』　請求記号 本別7-291

国立国会図書館　タイトル『千代田之御表』　請求記号 本別7-291

国立国会図書館　タイトル『千代田之御表』 請求記号 本別7-291

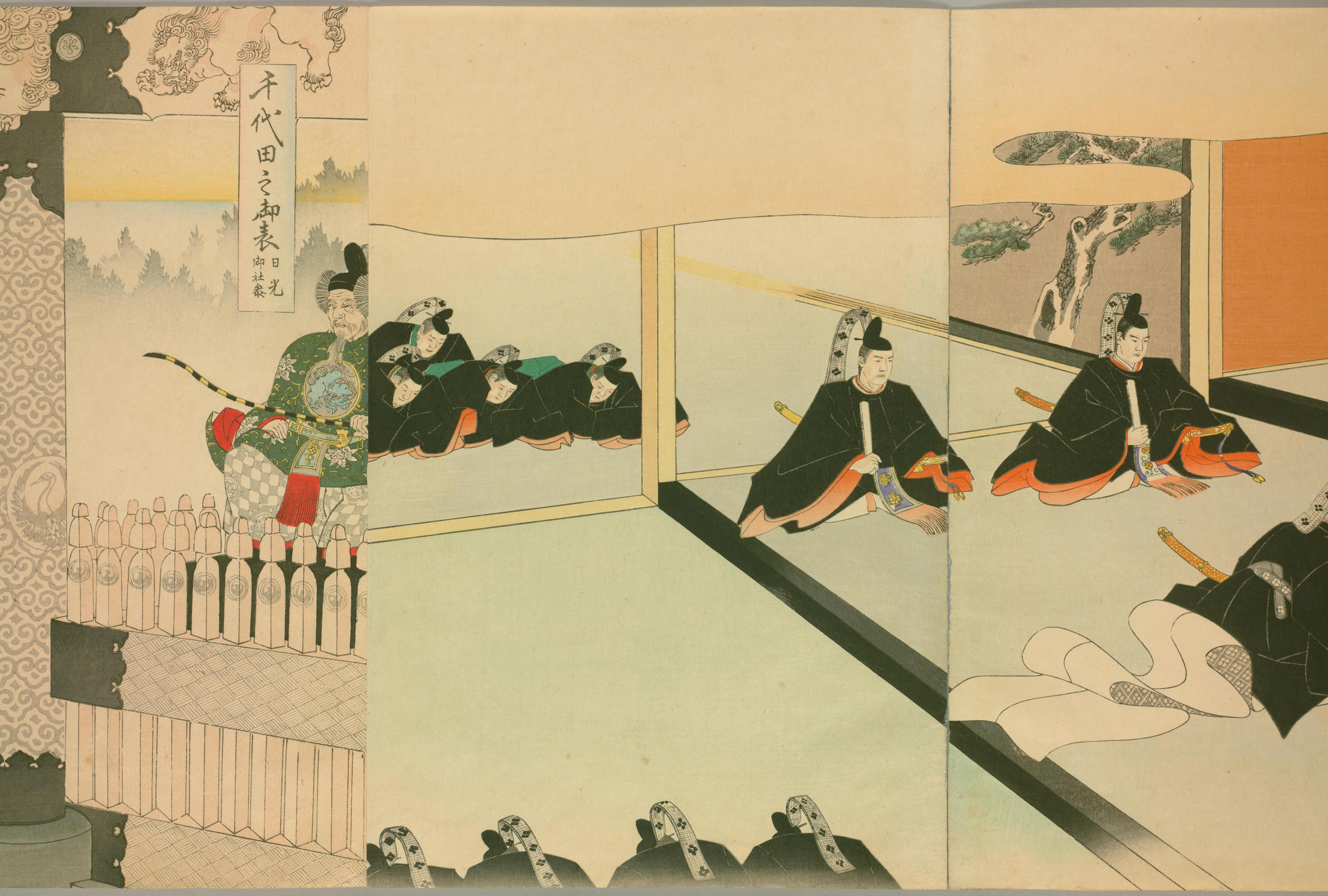

国立国会図書館　タイトル『千代田之御表』 請求記号 本別7-291

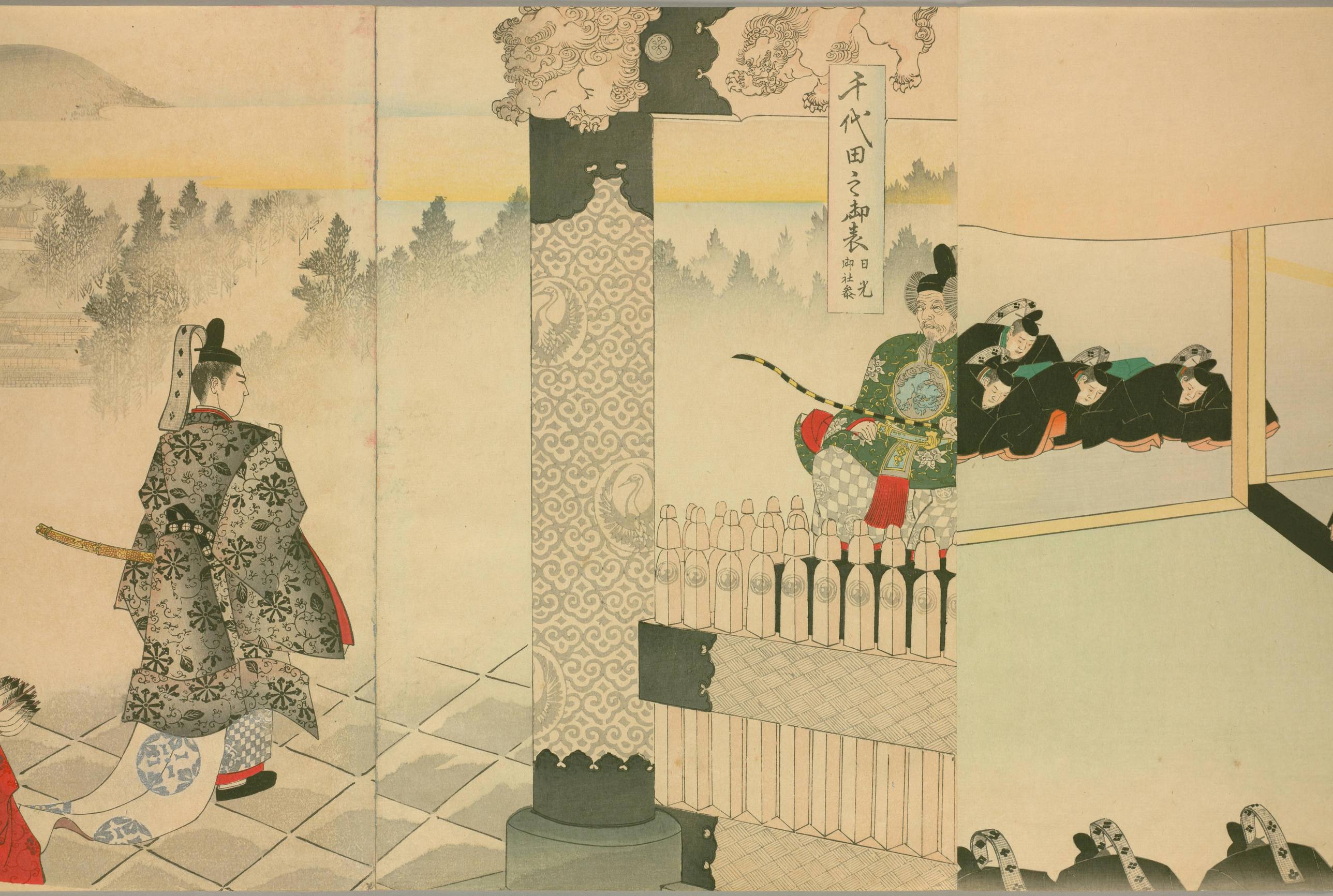

国立国会図書館　タイトル『千代田之御表』 請求記号 本別7-291

国立国会図書館　タイトル『千代田之御表』　請求記号 本別7-291

国立国会図書館　タイトル『千代田之御表』 請求記号 本別7-291

国立国会図書館　タイトル『千代田之御表』 請求記号 本別7-291