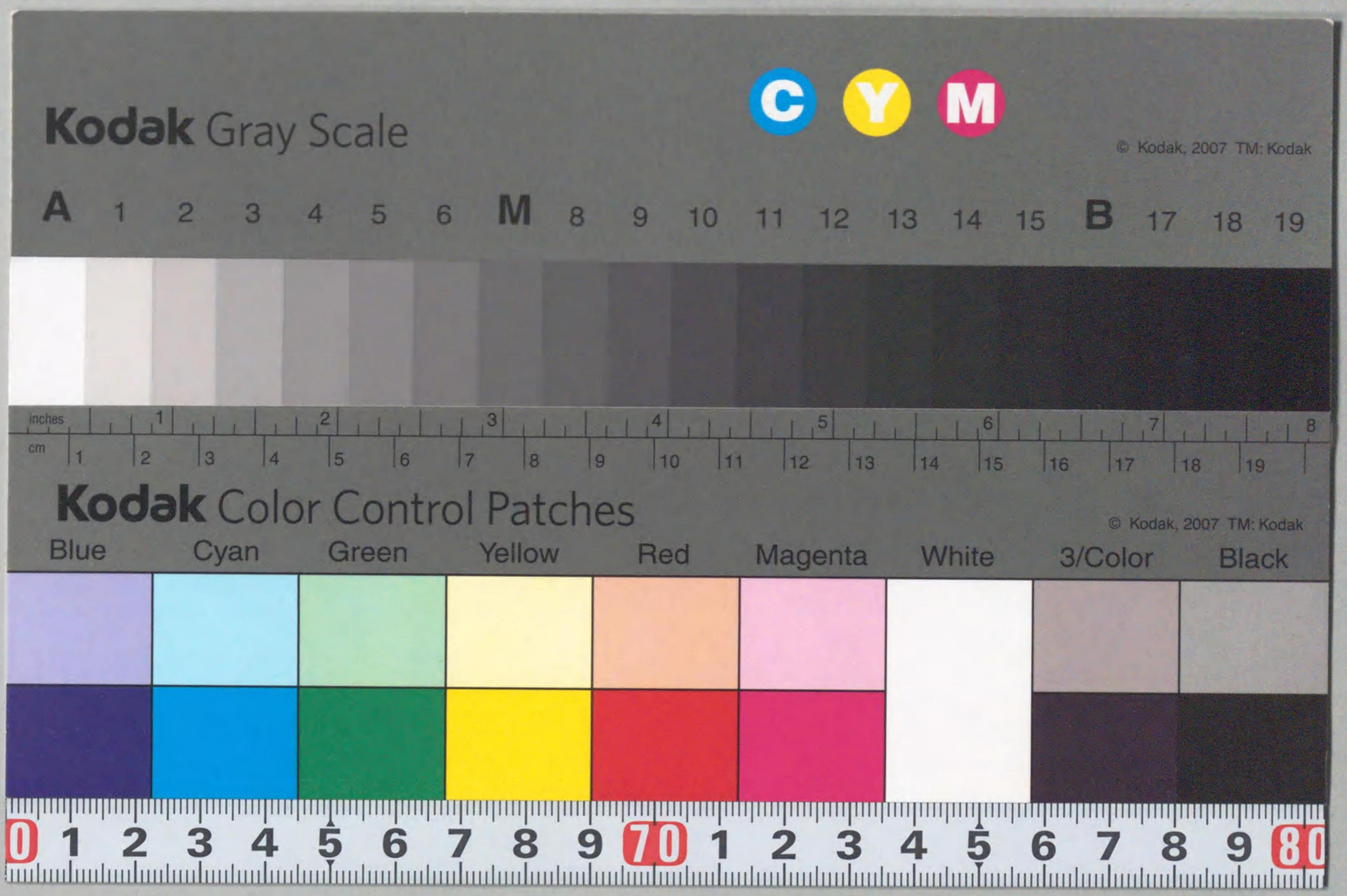
Kodak Gray Scale
C Y M
© Kodak, 2007 TM: Kodak
A 1 2 3 4 5 6 M 8 9 10 11 12 13 14 15 B 17 18 19
inches 1 2 3 4 5 6 7 8
cm 1 2 3 4 5 6 7 8 9 10 11 12 13 14 15 16 17 18 19
Kodak Color Control Patches
© Kodak, 2007 TM: Kodak
Blue Cyan Green Yellow Red Magenta White 3/Color Black
0 1 2 3 4 5 6 7 8 9 70 1 2 3 4 5 6 7 8 9 80

823.
D16
1187

明治十丁丑七刻

增續會玉篇大全

毛利貞齋先生編輯

浪華書肆合書堂藏梓

東京都千代田区九内二ノ八(伸十二号館六号四二室)
芙澤中國記念事業財團
電話(28)四一〇八番

823.
D16M3
(1879)

増續大廣益會玉篇大全

凡例

一 玉篇之書傳 本朝已來用和字贅其音其訓於其側其下繡梓頗行尚矣予歷年閲之音訓俱不正料固陋之徒加臆見而惑世者也

一 近世音訓仍舊欲便檢閲破舊本部新模梅氏之字彙例從字畫件件有分之者又別撮拾字彙所出玉篇不連字增加音訓刊行有流布世者矣

一 分畫玉篇新舊兩編者不辨字畫製造之義讒

560727

從篇從旁混雜。又畫數多少之失不少。且惑篇疑旁者七千字余脫落之

一今所撰編者改舊本分畫之差。訂音訓之謬。且本字脫落註釋誤字逐一革之者也

一今所續補字不出舊本。而切日用者。又字畫異而素同者。如佛又作仏害又作害類經史及釋典中間出庸學難解者。考諸字韻之書連系之。每部畫數末包囲中記之者可知補字矣

一凡舊本註及冠解中謂某與某同者又古文籀文記某。又某俗字之類。槩其下不贅訓義。搜與某同字可曉之如北同丘。個古文夙。子籀文乃。亂俗亂字類是也

一予所贅音訓根舊本反切註釋。有他音他義之區者。搜羅他字韻書及經史子集。別冠本文頂。釋其音其義。庶幾爲使識音異則訓亦異。兼韻同而訓異。又從連綿義差異也

一冠解所引書多用韻會又字彙所載其解詳而得其樞要也

一本文下及冠解。每字施四聲韻字者爲使曉某字用某義則爲其韻矣

一冠解所贅。每字下雖系韻字反切間亦闕之纔

記引用書題及字註者本註韻又反切字同則略之

一冠解雖引字韻書所出註解經史所用之證至本文下所註相同者刋除之其餘異義連記之

一冠解所引諸書題厥長纔記二字其詳見引用書目圈內下斷者可明矣

元祿第四辛未曆

大呂穀旦

洛濱隱士毛利貞齋編

增續大廣益會玉篇大全引用書目

爾 爾雅
說 許慎說文
毛 毛晃韻
成 韻學集成
洪彙 正韻彙篇
川 川篇
六 六書正譌
正 六書正義
小爾 小爾雅
解 說文解字
舉 舉要韻會
林 字林
併 併了部韻
古 古今韻會
唐 唐韻
廣 廣韻
禮 禮部韻
洪 洪武正韻
俗 俗字背篇
集 五音集韻
對 對韻
同 同文鐸
翼 爾雅翼
韓 韓雅
雅 廣雅
傷 廣韻傷
小 小補韻會
聲 聲類
考 古文字考

府 韻府群玉
篆 韻府篆
車 五車韻瑞
心鏡 海篇心鏡
五 五音篇海
直 海篇直韻
篇 海篇
朝 海篇朝宗
海 宇海
掌珠 海篇掌珠
海韻 海篇正韻
貫 貫珠集
補 續字彙補
書音 書經音義
詩音 詩經音義
記音 禮記音義
周 周禮
儀 儀禮
易 周易
詩 詩經
書 書經
龍 龍舍手鑑
詳 詳校篇海
類 篇海類編
玉鏡 玉鏡篇海
衡 海篇玉衡
字 字彙
等 等子韻
鉉 海篇玉鉉
易音 易音義
春音 春秋音義
論 論語
孟 孟子
春 春秋
記 禮記

左 左傳
公 公羊傳
穀 穀梁傳
山 山海經
楚 楚辭
淮 淮南子
國 國語
戰 戰國策
史 史記
前 前漢書
後 後漢書
方 揚雄方言
選 文選
醉 鄧邪代醉編
徐 徐氏筆精
本 本艸綱目
鶴 鶴林玉露
杜註 杜詩集註
事前 事文前集
事後 同後集
事續 同續集
事別 同別集
事外 同外集
事新 同新集
事遺 同遺集
博 張華博物志
續博 續博物志
藏音 大藏音義
名 名義集
釋要 釋氏要覽
事物 事物紀原
白 白虎通
風 風俗通
焦 焦弱侯筆乘
野 野客叢書

560727

困 困學紀聞　釋 釋名　錦 錦繡萬華谷　楊全 楊升菴全集　和 和名類聚鈔

已上略題號圍圈內舉標冠解者記之

四聲附韻字總目錄

上平聲　上聲　去聲　入聲

東　冬　江　支　微　魚

董　腫　講　紙　尾　語

送　宋　用　絳　寘　至　志　未　御

屋　沃　燭　覺　質　術　櫛　勿　迄

虞　齊　佳　灰　眞　文　元　寒　刪　先　蕭　肴　豪　歌

模　皆　咍　諄　欣　魂　桓　山　仙　宵　爻　戈

臻　痕

麌　薺　蟹　賄　軫　吻　阮　旱　潸　銑　篠　巧　皓　哿

姥　駭　海　準　隱　混　緩　產　獮　小　果

狠

遇　暮　霽　泰　卦　隊　廢　震　問　焮　願　翰　諫　霰　嘯

怪　代　稕　恩　換　襇　線　笑

夬

月　沒　曷　末　黠　轄　屑　薛　藥　鐸　陌　麥　錫　昔　職　德　緝　合　盍　葉　帖　洽　狎　業　乏

入聲竟

麻 陽 庚 青 蒸 尤 侵 覃 鹽 咸 嚴

唐 耕 清 登 侯 幽 談 添 銜 凡

平聲 奚

馬 養 蕩 梗 耿 迥 拯 等 有 厚 寢 黝 感 敢 琰 忝 豏 檻 儼 范

上聲 終

筱 號 箇 過 禡 漾 宕 敬 諍 勁 徑 證 嶝 宥 候 沁 勘 闞 豔 㮇 陷 鑑 梵 釅

去聲 畢

凡書中所贅韻字四聲圈點配位如此平聲加圈篇末上聲附篇頭去聲施旁上入聲志旁下者也

凡聲之出於口而和平無低昂云平聲氣出口麄剛則其聲自勵則必舉揚是云上聲平聲與上聲連續之氣云去聲合二聲成一聲故其聲清而悠遠也三拆已極無氣之可之之處故急直而屈曲是云入聲

增續大廣益會玉篇大全首卷

檢字

凡字偏傍明顯者循圖索部擧手得矣若疑難字不得其部仍照畫數於此檢之

凡从亻者屬人部

凡从刂者屬刀部

凡从巳者屬卩部

凡从兀者屬九部

凡从冫者屬巛部

凡从巜者屬巛部

凡从川者屬巛部

凡从旦者屬丑部

凡从彐者屬丑部

凡从小者屬心部

凡从小者屬心部

凡从才者屬手部

凡从攵者屬攴部

凡从无者屬无部

凡从歺者屬歺部

凡从氵者屬水部　凡从氺者屬水部
凡从忄者屬火部　凡从灬者屬火部
凡从牛者屬牛部　凡从爫者屬爪部
凡从王者屬玉部　凡从犭者屬犬部
凡从皿者屬皿部　凡从罒者屬网部
凡从冗者屬网部　凡从冂者屬冂部
凡从夂者屬老部　凡从罒者屬网部
凡从日者屬肉部　凡从月者屬肉部
凡从疋者屬艸部　凡从衤者屬衣部
凡从西者屬襾部
凡从辶者屬辵部　凡从彳者屬辵部
凡从阝在右者屬邑部　同レ邑
凡从阝在左者屬阜部　同レ阜
凡从長者屬長部

一畫

一丨丶ノ乙亅部首

乙部

𠂆一部

亠部

冫部

几部

凵部

刀刂部

七部

卜部

厂部

厶部

又部首

二畫

二亠人儿入八冂冖冫几凵刀刂力勹匕匚十卜卩厂厶又部首

了孑乛部

阝二三部

八部

儿部

入部

ㄙ部

冂部

冖部

冫部

几部

凵部

刀刂部

力部

勹部

匕部

匚部

十部

卜部

卩部

厂部

厶部

又部首

三畫

口口土士夂夊夕大女子宀寸小尢尸屮山巛工己巾干幺广廴廾弋弓彐彡彳部首

夕部

大部

女部

子部

宀部

寸部

小部

尢部

尸部

屮部

山部

巛部

工部

己部

巾部

干部

幺部

广部

廴部

廾部

弋部

弓部

彐部

彡部

彳部

一畫

一丨丶ノ乙亅部首

乙部

亠部

冫部

几部

凵部

刀刂部

七部

卜部

厂部

厶部

又部首

二畫

二亠人儿入八冂冖冫几凵刀刂力勹匕匚十卜卩厂厶又部首

了孑乛部

阝二三部

八部

儿部

入部

ㄙ部

冂部

冖部

冫部

几部

凵部

刀刂部

力部

勹部

匕部

匚部

十部

卜部

卩部

厂部

厶部

又部首

三畫

口口土士夂夊夕大女子宀寸小尢尸屮山巛工己巾干幺广廴廾弋弓彐彡彳部首

夕部

大部

女部

子部

宀部

寸部

小部

尢部

尸部

屮部

山部

巛部

工部

己部

巾部

干部

幺部

广部

廴部

廾部

弋部

弓部

彐部

彡部

彳部

歹部

四畫

心戈戸手支攴文斗斤方无日曰月木欠止歹

殳毋比毛氏气水火爪父爻爿片牙牛犬（首部）不与丏

丏弌丑（一部）中卍丯丰（丨部）丰丹（丶部）之乎（丿部）弔𠀋（亅部）云互

五井亓亖（二部）亢（亠部）仁从仚仄今介仌（人部）允先元（儿部）亾

內（入部）公六仌兮（八部）冃冄（冂部）冘冗冘（冖部）冮（冫部）凶凾（凵部）刈

刌分㕕切（刀部）勻匀匂勿（勹部）化乍（匕部）匹（匸部）廾协卅卆

卣升午（十部）卝（卜部）卬卯（卩部）仢（厂部）厷厺厸（厶部）反収夬叹収

夂長友及（又部）壬（士部）壬（士部）夃（夂部）天太夫夬夭（大部）孔（子部）尹

尺（尸部）屯屮（屮部）巛（巛部）巴（己部）帀市（巾部）幻（幺部）弖弔弔引（弓部）廾

廾部不（木部）毌（毋部）爪（爪部）牙（牙部）王（玉部）月（肉部）阞阝阝仞（阜部）彑（彐部）

尐少（小部）尤（尢部）攵（攴部）旡（无部）

五畫

玉玄瓜瓦甘生用田疋疒癶白皮皿目矛矢石

示内禾穴立（首部）且丕世丗丘丙（一部）串丱（丨部）主丼

丶部乍乎乐兜乏（丿部）仐仚仝代令以（人部）充兄（儿部）仝佘（入部）

冉冊囘冄（冂部）冬冭（冫部）凥凨処（几部）凷凹凸凹出（凵部）加囦

匃包包（勹部）北（匕部）区匝匜（匚部）卉半市（十部）卟占（卜部）卭卮卯

卩部斥斥（厂部）厺去（厶部）支反叐叓叏（又部）古句另叧只名谷

可台史右叵号司（口部）囙囘回四囟囙囚因（囗部）圣（土部）

央夯夲夰失（大部）孓（子部）戶尻尼尺（尸部）岔岌岃岏（山部）㞢岂

己部 市布 巾部 羊平 千部 幼 幺部 弔弜弗 弓部 弁 廾部 弍 弋部 芻 彡部 科

行祀 彳部 外夗 夕部 尒尔 小部 左巧巨 工部 戉戊 戈部 尼 戶部 必 心部

斥 斤部 且 日部 朿末未本术 木部 正此 止部 卣歺死 歹部 母 毋部 氐

民 氏部 氶氷永 水部 生 生部 由甲申 田部 肊 肉部 丫 艸部 旡 長部 未 禾部

六畫 竹米糸缶网羊羽老而耒耳聿肉臣自至臼舌

舛舟艮色艸虍虫血行衣襾 部首 丙丞丟北丞兀 一部 厎

豕身自 丿部 矛牟 亅部 乩乩 乙部 亘互 二部 交亥亦 亠部 夷仝企

尬伐伬仓 人部 充兆兇先光兊 儿部 全夋 入部 其关 八部 冊

再冎 冂部 宎 冖部 冰冱冴冲决 冫部 囷 口部 劣効 力部 兒匄匈 勹部

匼匡匠匧匿匜匝匟匢 匚部 匭 匸部 平卉半卅卉卉 十部 卯印

危 卩部 厈厈厈厈厌厎 丨部 允厽 厶部 叚叟受 又部 吉各右

合吳吉吊吕同㠯名后吏向 口部 目囚 日部 在青丑 土部 夆

夂部 夙多 夕部 奔奈夷夸奚 大部 奴尬毀如妄 女部 字存 子部 宀

守安 宀部 寺 寸部 赤尖肖示 小部 尥尪 尢部 屋居屍 尸部 屰 屮部 屯

山部 㚇州㐬 巛部 巩 工部 肃希 巾部 年幵 干部 丝 幺部 庀庚庁 广部 屏

廾部 式 弋部 弟 弓部 彐 彐部 彡 彡部 戌戍戋戎 戈部 戶戶 戶部 扣 手部 收

攷 支部 㫃 方部 旨昆早旦旬旬旭旮 日部 史曲曳 曰部 有 月部 朱

朿 水部 次 欠部 正㫃 止部 歺歾 歹部 尨 毛部 氛 气部 死 夕部 永余夾休

水部 兊炎夙灰 火部 叔 爿部 牟 牛部 乖 乇部 甪 用部 由 田部 疋 疋部 百 日部

礼 示部 辛 立部 考 老部 肋肌肌肍肌肋肎肎 肉部 臣 臣部 西 西部 邔邔

邨坧姤抔 邑部 阝 阜部

七畫 見角言谷豆豕豸貝赤走足身車辛辰辵邑酉

釆里 部首 丣兂 部 串串 丨部 乖 丿部 乱乩 乙部 况亞些亟 二部 亨

𦤳 亠部 佞㐺但佂住何佘余臥 人部 克克兌兑兎 儿部 兩 入部

兵 八部 冏网冏冈 冂部 冶冸泼洞况冷冴 冫部 凧凬 几部 甶冑

凵部 初別刦利刾刻 刀部 助佐劫劭勃勈 力部 匊匌 勹部 佚昆

皀 匕部 匛匡匣匩匠 匚部 匣医医 匸部 林華 丨部 卲卤卣卣

卜部 卲 卩部 叓叚叒叏发 又部 呈否吝𠯑吳吞𠮷邑右吳告

局㕣杏㕣吉否吾君吾 口部 困囲困囱 囗部 坒坐坐坐𡉏

巠坒昆 土部 壯声 士部 夆夆 夂部 夋夋麦 夊部 夗 夕部 夾奈夾奆

夵 大部 妛妥妝佞妟㚢 女部 㞢孚孝孝孛孝 子部 尗尖 小部 㝵

㞓 寸部 尬尫尪㞊尨 尤部 尾 尸部 㞧岕 屮部 岂岊岑 山部 㞡𡵂

𡿧巡巠 巛部 巩巫 工部 巵 己部 命命𢁘帊希希希 巾部 𢂁帀𢂋

于部 床庋床庋序庎庝 广部 廷延 廴部 𡚁 廾部 弄弅弆弇弇

廾部 𢎘弐弐 弋部 弟 弓部 𢒆彤彤彤 彡部 𢓁彷徃役徃 彳部 𢗉忘

忌 心部 我戒戒 戈部 𢪃 手部 戹戽房戾 戶部 𢻬 支部 攸攻改攺攸

攸攼攽汶 支部 防 方部 㫚 无部 旵旱旵旲旾昋昌昚 日部 皂更

日部 肎朋肎 月部 朿李束杏束杗来 木部 欤欤欤欤欤欤 欠部

歨步 止部 㱙㱚歿殁㱛殀 歹部 毎毒 毋部 毜毞 毛部 汖汞求 水部

夾灸灸灾灾灾災扶 火部 爭 爪部 牢 牛部 狃狄 犬部 𤓲 爪部 玒玨

玗 玉部 甫 用部 男 甸 畀 畀 田部 皂 皁 皂 皃 白部 畣 旬 甽 目部
矣 矢部 后 石部 禿 禾部 秀 禾部 系 糸部 罔 罒 网部 肓 肩 肭 肩 肉部 肌 肖 阜 自部 臣 臥 臣部 艮 艮部 苦 芏 芋 芊 艸部 西 覀 西部 長 長部
阢 阪 阭 阜部

八畫

金長門阜自隶隹雨青非 部首 並 丙 一部 丱 串 丨部 否 口部 音 音部 乖 丿部 乩 乳 乙部 詩 事 丨部 叁 亞 匸 二部 亩 亰 享 亠部 答 金 舍 會 來 命 人部 兒 兔 兕 兕 凫 凱 几部 兩 入部 其 具 典 谷 八部 冑 冂部 冢 冏 冖部 冽 冷 冫部 風 馮 几部 困 口部 券 卿 刷 則 劊 刮 刀部 勁 勞 勝 力部 匐 匍 匈 匋 勹部 匾 匚部 卑 畀 協 卓 卒 十部 函 舶 卦 卤 卅 卝 卜部 卻 卷 卸 卩部 厲 辰 厓 厂部 叟 又部 桑 受 取 叔 叟

叡 叕 叙 又部 似 人部 冢 冬 冖部 咎 和 旭 命 周 咠 苟 兜 口部 囝 困 口部 坐 虛 土部 声 士部 夌 夋 夕部 夜 多 外 卻 夕部 奋 奔 奚 奈 奉 奘 大部 妻 委 女部 孟 季 孳 孳 子部 宗 宕 宗 宛 宀部 利 耳 耐 寸部 尚 觚 小部 尟 尢部 尷 尸部 屏 屮部 岡 峁 岩 岱 岳 岸 岩 岑 山部 岁 屹 巳部 帝 帥 帛 帚 巾部 係 系 糸部 夾 夂部 弄 幸 幷 干部 殆 歹部 庚 廖 广部 弟 弗 弓部 彔 彑部 彭 彥 彡部 忝 忽 忘 泰 心部 戔 戕 戛 戚 戒 戎 戈部 卒 屎 所 戶部 承 秉 手部 放 爰 支部 斯 祈 示部 旁 方部 晉 晉 昂 昊 加 否 昆 皆 昇 晏 日部 服 月部 杰 東 杲 杳 杢 林 木部

水部 歴止部 肯歧岑長歧肯武止部 欸残殉殃殆歹部 毒毒毓
毋部 毖毖比部 氓氏部 毡毡毛部 氜氝氛氛气部 泰洦泚沓水部 炁
炅炁炭炙火部 爰爬爭爭爪部 爻爼爽爻部 牧牮牮物牛部 狀
昊犬部 甚甘甘部 甦生部 出田部 牀爿部 將米部 甭用部 畐畓畢畢
畀畀畋田部 走疋部 的的白部 皃皆直見盲目部 矦知矢部 社
祀祁示部 秉季禾部 罡罔罕罘罔网部 笠竹部 美羊羊部 羑老部 耐
面而部 耷耷耳部 勒律聿部 耔耕耒部 胎股胺肩肪胃育肺肯
胄肤胥胥胻朏肷肉部 臥臥臣部 臾臽臼部 舍舌部 芊范苍艸部
襾襾部 虎虐虍部 虱虫部 衍術行部 衿衣部 赱走部 屍辰部 郝邑部 長
韋限限陋阜部 風風部 黾黽部 瓦瓦瓦瓦瓦部

九畫

面韋非音頁風飛食首香部首 毘部 斉丨部 乾
乙部 亟二部 亭亮亯亯亠部 俎候俞俎俞人部 光兗儿部 兪入部 彖
谷八部 胄冒冂部 冟冠冖部 求浸浹涇涊涚冫部 凮凮几部 函畐
兩刂部 則剌前刀部 勞勇力部 匍匍匐匒匍匐匍勹部 匙匽匼
匕部 匽匚部 匽匸部 南十部 斛卤卜部 卼卸卩部 厗厙厝厂部 叒段叛
叜又部 咠咨咫咎咠咸咼咼哀哉口部 囿囿囗部 型垚垐垒
垔垕垡垚垤垈土部 壴壴壶士部 复夐夊部 奏奐契奔奕大部
姜娑娶娄娃姿威女部 孚子部 宛客宀部 封剌寸部 覍小部 尨尨
尨尨尨尫尢部 屎屎尸部 眉屮部 岡峕峇山部 岜巛部 巵巷
巳部 帝帝帟帣帤帥巾部 幽幽幺部 庤度广部 弈弇廾部 叅弮

馬骨高髟鬥鬯鬲鬼

栽彧(彡部)　戚戚戎(戈部)　拜(手部)　政(支部)　攸敔
故敫敏敻敗救故(攴部)　杳是(日部)　昔昜(日部)　晛晛脫朗胸(月部)　棗棄某染染柔杳棗
柰(木部)　歪靑(止部)　段(殳部)　壽(毋部)　悤毘毗(比部)　牦毫毯毹(毛部)　毗
泰(水部)　泰(水部)　奏奔炭烹臭(火部)　采受受絕番愛(爪部)　妥妞(又部)　犖
犁(牛部)　玵(玉部)　玅(玄部)　觚(瓜部)　炽(火部)　甦甚(生部)　胜(生部)　畝畫戚畏
眾罢(皿部)　建(辵部)　癸發登(癶部)　攲皆毗皂毹(白部)　皤(皮部)　盆(皿部)　省(目部)
相昏眚昜昇盾曼曼省香昜首眥智看(目部)　奘疾(矢部)　耆
罟罘(网部)　牽幸美羚羌(羊部)　奔翥翡翌翟(羽部)　者老耆耇(老部)　耍耐
禹禺(内部)　烋科秒采(禾部)　窠突(穴部)　紀紅(糸部)　累罷罘罢

十畫

耶奉(耳部)　隶(隶部)　胃胄肩肩背肯胡胤脊(肉部)　致(至部)　酋
舐(舌部)　舸肖(舟部)　虎虐(虍部)　虹蚩虫(虫部)　郵高(面部)　衍衙
衰衰(衣部)　要覃要(襾部)　訇(言部)　欲(谷部)　勍貞貢負(貝部)
裘(衣部)　裹軍(車部)　豹(豸部)　酒酗酌(酉部)　重(甲部)　酮酗(阜部)　食(食部)

馬骨高髟鬥鬯鬲鬼

栽党(儿部)　兼(八部)　冓冪冕(冖部)　勞契劍荆(刀部)　匏匍匐匊(勹部)　匪匿匾匹(匚部)　匯(匸部)　修(人部)　家
鹵原(厂部)　單(厶部)　叟叡(又部)　員貫貴(貝部)　哥搭哭哲哲智(口部)
唐(口部)　圁圀圂(口部)　埜埶(土部)　夔夏(夕部)　豹貌貓(豸部)　奄奚

奚畚大部㝃孫孬孖子部尃射尅㝵寸部㝒小部𡰪尵尯尢部屔尸部
𡺸嵜崒岩岺屮部崮𡼖崑島崙𡸸山部差工部帢帶帑帥席
巾部幷干部幾幺部座庮广部𢍏弃弅廾部弼弱弓部彖彐部彧彿㣇
彡部徒彳部惁恥恭恙心部㦵裁戈部扂扇戶部拳拲捕挈手部
㪅支部敔敕敆數敍敎效救攴部敚𢾾文部斝斗部𣂪斤部旁旅
旂方部晁晃曹㬎晉晋𣅷晷晏日部書曰部𣐕棗栽亲木部欶
欠部㱓歬𣦏𣦍止部毗毘比部𣬛毣毢毛部𣱍氏部氣氤气部泰泚
水部㷊烈烋烝焉烎烖烏𢦏烕烑烛烝火部𤔔爪部𤕪爹父部
㸰爻部狠犽爿部牶牸牷特牛部𤞣犬部班珏玉部兹玄部𤬪瓶瓦部
甁甘部甯用部畗留畚畜畛畝田部疴疒部癸癶部皋皐皋白部皴皮部

盋盔盈盉盍皿部眚冒眾眷眢睏眞真眢眣眥目部祏祟
祡示部秦禾部𥪎竟立部紊紌素索糸部缺缾缶部罡罜罝罞罠
罥罦罛罟罠罡罝置罣罛罜网部羔美羓羊部翅翏翁
翁翌翆羽部耆耋老部耎耐而部耼耸耻耿耳部肁肂聿部肏胔
胥能胷脊脅胯肉部臬臣部臭臬皋臬臭自部舀舀舁欽師臼部
𦚏荒艸部虔彪虓虒虔虍部蚕蚤蚊蚕蚤蚩蚩虫部衰衷衾
衰衷袁衣部要覀部覓覔見部訖言部谻谹谷谷部豈豊
豆部貨貢貝部是足部軎車部辱辰部釜金部𨱗長部隺隻隼隹部食食部
首首部馬部

十一畫

魚鳥鹵鹿麥麻部首乾㲊亂乙部兜儿部覓晨晟

兩 冂部 冤冨 冖部 减滑滞湮涮酒渫 冫部 凾 二部 凰 几部 𠢆務 力部
匐匏匒匑匐 勹部 幽匙匙 匕部 匿 匸部 區 匚部 甚畢卑 十部 𠩺 厂部
叅參 厶部 皈叙叚叡叛 又部 兾售善商啇問啚吝。啓濬啚
嵒 口部 國 囗部 經執執基㙒臺堂堇堊 土部 夋 夂部 夏㚇夋 夊部
夠够夠夠 夕部 奘奉奏銃 大部 妟嬰妻 女部 孰 子部 將專尉尊
寸部 尞尠乳 小部 就尩尪尷尴尷 尢部 幽崋崔 山部 雉巢𢦏
巛部 巽巷𢀖 巳部 帶常 巾部 庶康庸 广部 弊弊廚 廾部 張強 弓部 彗
彐部 彩彖彡彩彬彪彬 彡部 得從御 彳部 𢡱愛惟 心部 戚戛戩 戈部
敘斁敦教敒敝敐娘散救儆敚敵敕敖敗 攴部 斌斉 文部
尃 方部 旣旣 无部 覓昌昷最暴疊晢唇晶 日部 曹畫晨曷曼

朂 日部 朔望 月部 桼業條梟案棽梵 木部 欲歆 欠部 坴堂崗 止部 殷
殽殼 殳部 毒 毋部 毦 比部 毫 毛部 滙淵 水部 烹羨羔熨唉焌
煮粟焉炱 火部 爸 父部 爹爽 爻部 牽犀 牛部 𤘫狀 犬部 玅夷望 王部
率㳘 玄部 甕 瓦部 甜 甘部 產產 生部 甫 用部 畬畧 田部 疎疏 疋部 登 癶部
皐 白部 盡盍 皿部 晟看截眷 目部 炭矧矣 矢部 祭票祭 示部 离禼
内部 黍案 禾部 竟章 立部 粜粲卷 米部 緊綮紧綮綮 糸部 罙羓罡 网部
羴羶羞 羊部 翏習 羽部 敎 老部 𦓐 而部 書 聿部 胥脩 肉部 臨 臣部 臬臯 自部
臸 至部 舳舁餘春舄皖 臼部 舖 舌部 巻 色部 莫 艸部 虐虢虧甝彪
處虜虛膚慮虎 虍部 衕 行部 褻衮表裹 衣部 覃覂覆 襾部 規覎
覓覔 見部 彖豢 豕部 貮貧貨貪貫員責 貝部 趍這 辵部 禽酋 酉部 采

粲米部 野埋里部 镺镻镼镽長部 陸阜部 雇崔奄雀隹部 彭晴青部
翡啡斐非部

十二畫

黄黍黑黹部首 氪匕部 傘人部 兟儿部 晷冐冕冂部 詫
冖部 勝冫部 凱堯几部 勒勝勞力部 匑匔匒匌勹部 匯匽匚部 匽匸部
博十部 卿卷卩部 參厶部 斅叟又部 啻善喆喌喌喜喬喣喝喾
單喪喬單口部 圍圓囗部 堯垂報土部 壺壺壹壻士部 堯
夥夕部 奠奧奥奢大部 孳子部 尊尋尋尌寸部 尞小部 尰尳尵
尢部 就尳尢部 屬屠屢尸部 嵳嵇屮部 嵇山部 巰巛部 巽巺己部 幂幆巾部
幇干部 幾幾幺部 廁广部 弼弽弿廾部 弑弋部 弼弼弼弓部 彘彙彐部
彭彭彭彡部 循彳部 惑心部 戟戞戈部 掌手部 敦敞敗敘敝敞敟
敪敬敞敢散敤敥收敯敲敹敷敼攴部 斐斑文部 斝
斞斗部 斯斯斤部 就无部 晴普景替晰晳晴晷日部 曾替最
曾曰部 棗棘棠棗棼棽棻棐棷木部 欿欹欺欠部 毓毋部 閔
焉爲無焦然然焚然然火部 爲爲爪部 爾爻部 犄牚
牙部 棐犆猋猒猋犬部 琴琵琶玉部 甤甦甦生部 甯用部 番畫異
畱田部 疏疋部 發登登癶部 皓皕白部 盡盛盛皿部 睊睍睅睎督
消目部 矞矮矞矢部 硬硫石部 禁示部 禹禺禸部 稍禾部 竣童立部
粵粦米部 絛絛絛糸部 罟罣罦罧罨罩罪网部 美羊部 羚
翕羽部 肅肅聿部 腸脊腎腓肉部 舒舄舜臷至部 舃舄臼部 舒舜
舒舐舌部 舜舜舛部 艱艮部 菫萑艸部 虛虜虍部 蛋蛩衖蛬虫部 衆

而部 褎裁衣部 覃覂襾部 覔覓見部 容谷部 豪象豢豕部 貴貳賫賁買

費貣賀貫貝部 䟺跫足部 輂輋輩車部 辠辛部 酳酉部 量里部 鼠勦

镺镻镼镽長部 隌隆阜部 雋集隹部 棐辈靟靠非部 順須頁部

飧飧飬食部 髙高部

十三畫

黽鼎鼓鼠部首 亂亃亄乙部 亶亠部 傘僉人部 兾八部

冪冪冂部 寘冫部 滭凘冫部 募勢勤力部 匎匐匑勹部 匯匱匯匚部

匯匸部 準十部 厪厫厂部 叡叕又部 嗇嘗嘝嘩嗟嗠嗣口部

圓嗇囗部 塗塈塋塐塞土部 壺士部 夌夊部 夎夕部 奧奧大部 媵嫈

嫠毋部 孳孶子部 尠尟寸部 尟尠小部 尳尵尲尷尢部 屟尸部 嵞

嵊嵶嵩山部 帑幐巾部 幹幹干部 彝廾部 彀彃弓部 彙彚彐部 徱彲

彡部 微彳部 愛心部 敫手部 敫敫敫敫攴部 斁文部 㫃㫄既旡部 㫊

暈嗇瞀暑暑暑晷暑暑日部 會㑹曰部 楙楚業楽木部 毀

欠部 歲嵗歲止部 㱉比部 準滋滿激瀨水部 煎煦煦煞煞熒

爕煩爾煦熙火部 燓爪部 爱爺爺父部 犍牛部 猷獻獻犬部

㻱瑁瑟瑟王部 瓦部 寬寬瓦部 睺虞甞甘部 當畫當畺畕田部 疌疋部

皙皙暫皙白部 盞盞盞盟皿部 睪睘督督睿督睥睪目部 䂓

矢部 戴矮矢部 稟禁示部 禽禽禸部 稟稟禾部 竪立部 粱粲米部 絹綃

絛綏絺糸部 蜀罜罨罧罩罪罰罨置罩网部 羣

羨義羊部 翛翕翜羽部 聖聳聳耳部 肄肆聿部 腦腥臀肉部 臺至部

舂舅舃臼部 舜舛部 艴色部 萬萬落艸部 虞虢號虩虞虞虞虞虍部 七

虍部 虨虩虪虫部 蜀蚩蜆蛭蚩部 裹裒裔裹裳裹裹衣部 衛衊
巾部 幣簪簋竹部 篆蒙蒙豪豕部 資賮賮賮貝部 叡谷部 誠谷部 登豆部
車部 輩衛載車部 輿辛部 廔辰部 巷邑部 戚邑部 酬酉部 釉禾部 阪隆陘陘阜部
走部 趒趒長部 書聿部 翟隹部 雉雍雍雍隹部 奎雉非部 養食部 劉首部 鬄鬲部 鬌
彡部 鬏髟部 鬲鬲部 鬼鬼部 魂魄魄魄魂部 鬼鬼部 鬽鬼部
十四畫
鼻鼻部 齊齊部 巽巛部 蓀巛部 棲木部 燦火部 競儿部 漸水部 凳几部 凳几部
勹部 鋼勹部 匐勹部 匍匚部 匿匚部 匱匚部 匱匚部 匯匚部 匭匚部 慕匚部
匸部 匿匸部 區匸部 賂貝部 堊土部 墓土部 墜土部 墓土部 墓土部 墓土部
口部 圖口部 圖口部 嘉口部 嘗口部 嘗口部 嘗口部 嘗口部 嘗口部 嘗口部
日部 暫日部 暫日部 暫日部 暫日部 暫日部 暫日部 暫日部 暫日部 暫日部
夕部 夢夕部 夢夕部 夢夕部 夢夕部 夢夕部 夢夕部 夢夕部 夢夕部 夢夕部
大部 奮大部 奮大部 奮大部 奮大部 奮大部 奮大部 奮大部 奮大部 奮大部
女部 嫠女部 嫠女部 嫠女部 嫠女部 嫠女部 嫠女部 嫠女部 嫠女部 嫠女部
子部 孺子部 孺子部 孺子部 孺子部 孺子部 孺子部 孺子部 孺子部 孺子部
宀部 寧宀部 寧宀部 寧宀部 寧宀部 寧宀部 寧宀部 寧宀部 寧宀部 寧宀部
寸部 尊寸部 尊寸部 尊寸部 尊寸部 尊寸部 尊寸部 尊寸部 尊寸部 尊寸部
小部 雀小部 雀小部 雀小部 雀小部 雀小部 雀小部 雀小部 雀小部 雀小部
尸部 屨尸部 屨尸部 屨尸部 屨尸部 屨尸部 屨尸部 屨尸部 屨尸部 屨尸部
山部 嶽山部 嶽山部 嶽山部 嶽山部 嶽山部 嶽山部 嶽山部 嶽山部 嶽山部
巾部 幣巾部 幣巾部 幣巾部 幣巾部 幣巾部 幣巾部 幣巾部 幣巾部 幣巾部
彡部 彰彡部 彰彡部 彰彡部 彰彡部 彰彡部 彰彡部 彰彡部 彰彡部 彰彡部
彳部 徽彳部 徽彳部 徽彳部 徽彳部 徽彳部 徽彳部 徽彳部 徽彳部 徽彳部
心部 憲心部 憲心部 憲心部 憲心部 憲心部 憲心部 憲心部 憲心部 憲心部
戈部 戩戈部 戩戈部 戩戈部 戩戈部 戩戈部 戩戈部 戩戈部 戩戈部 戩戈部
手部 撃手部 撃手部 撃手部 撃手部 撃手部 撃手部 撃手部 撃手部 撃手部
支部 敵支部 敵支部 敵支部 敵支部 敵支部 敵支部 敵支部 敵支部 敵支部
攴部 敵攴部 敵攴部 敵攴部 敵攴部 敵攴部 敵攴部 敵攴部 敵攴部 敵攴部
文部 斆文部 斆文部 斆文部 斆文部 斆文部 斆文部 斆文部 斆文部 斆文部
斗部 斛斗部 斛斗部 斛斗部 斛斗部 斛斗部 斛斗部 斛斗部 斛斗部 斛斗部
方部 旗方部 旗方部 旗方部 旗方部 旗方部 旗方部 旗方部 旗方部 旗方部
无部 既无部 既无部 既无部 既无部 既无部 既无部 既无部 既无部 既无部
日部 暨日部 暨日部 暨日部 暨日部 暨日部 暨日部 暨日部 暨日部 暨日部
曰部 曹曰部 曹曰部 曹曰部 曹曰部 曹曰部 曹曰部 曹曰部 曹曰部 曹曰部
月部 朝月部 朝月部 朝月部 朝月部 朝月部 朝月部 朝月部 朝月部 朝月部
木部 槃木部 槃木部 槃木部 槃木部 槃木部 槃木部 槃木部 槃木部 槃木部
欠部 歙欠部 歙欠部 歙欠部 歙欠部 歙欠部 歙欠部 歙欠部 歙欠部 歙欠部
止部 歷止部 歷止部 歷止部 歷止部 歷止部 歷止部 歷止部 歷止部 歷止部
歹部 殯歹部 殯歹部 殯歹部 殯歹部 殯歹部 殯歹部 殯歹部 殯歹部 殯歹部
殳部 毅殳部 毅殳部 毅殳部 毅殳部 毅殳部 毅殳部 毅殳部 毅殳部 毅殳部
毋部 毓毋部 毓毋部 毓毋部 毓毋部 毓毋部 毓毋部 毓毋部 毓毋部 毓毋部
比部 毚比部 毚比部 毚比部 毚比部 毚比部 毚比部 毚比部 毚比部 毚比部
毛部 氅毛部 氅毛部 氅毛部 氅毛部 氅毛部 氅毛部 氅毛部 氅毛部 氅毛部
氏部 氅氏部 氅氏部 氅氏部 氅氏部 氅氏部 氅氏部 氅氏部 氅氏部 氅氏部
气部 氅气部 氅气部 氅气部 氅气部 氅气部 氅气部 氅气部 氅气部 氅气部
水部 氅水部 氅水部 氅水部 氅水部 氅水部 氅水部 氅水部 氅水部 氅水部
火部 氅火部 氅火部 氅火部 氅火部 氅火部 氅火部 氅火部 氅火部 氅火部
爪部 氅爪部 氅爪部 氅爪部 氅爪部 氅爪部 氅爪部 氅爪部 氅爪部 氅爪部
父部 氅父部 氅父部 氅父部 氅父部 氅父部 氅父部 氅父部 氅父部 氅父部
爻部 氅爻部 氅爻部 氅爻部 氅爻部 氅爻部 氅爻部 氅爻部 氅爻部 氅爻部
片部 牘片部 牘片部 牘片部 牘片部 牘片部 牘片部 牘片部 牘片部 牘片部
牛部 犧牛部 犧牛部 犧牛部 犧牛部 犧牛部 犧牛部 犧牛部 犧牛部 犧牛部
犬部 獻犬部 獻犬部 獻犬部 獻犬部 獻犬部 獻犬部 獻犬部 獻犬部 獻犬部
玉部 璽玉部 璽玉部 璽玉部 璽玉部 璽玉部 璽玉部 璽玉部 璽玉部 璽玉部
瓜部 瓢瓜部 瓢瓜部 瓢瓜部 瓢瓜部 瓢瓜部 瓢瓜部 瓢瓜部 瓢瓜部 瓢瓜部
瓦部 甕瓦部 甕瓦部 甕瓦部 甕瓦部 甕瓦部 甕瓦部 甕瓦部 甕瓦部 甕瓦部
甘部 甕甘部 甕甘部 甕甘部 甕甘部 甕甘部 甕甘部 甕甘部 甕甘部 甕甘部
生部 甥生部 甥生部 甥生部 甥生部 甥生部 甥生部 甥生部 甥生部 甥生部
用部 甯用部 甯用部 甯用部 甯用部 甯用部 甯用部 甯用部 甯用部 甯用部
田部 畿田部 畿田部 畿田部 畿田部 畿田部 畿田部 畿田部 畿田部 畿田部
疋部 疐疋部 疐疋部 疐疋部 疐疋部 疐疋部 疐疋部 疐疋部 疐疋部 疐疋部
疒部 癰疒部 癰疒部 癰疒部 癰疒部 癰疒部 癰疒部 癰疒部 癰疒部 癰疒部
白部 皭白部 皭白部 皭白部 皭白部 皭白部 皭白部 皭白部 皭白部 皭白部
皮部 皺皮部 皺皮部 皺皮部 皺皮部 皺皮部 皺皮部 皺皮部 皺皮部 皺皮部
目部 矍目部 矍目部 矍目部 矍目部 矍目部 矍目部 矍目部 矍目部 矍目部
矛部 矜矛部 矜矛部 矜矛部 矜矛部 矜矛部 矜矛部 矜矛部 矜矛部 矜矛部
矢部 矯矢部 矯矢部 矯矢部 矯矢部 矯矢部 矯矢部 矯矢部 矯矢部 矯矢部
石部 礐石部 礐石部 礐石部 礐石部 礐石部 礐石部 礐石部 礐石部 礐石部
示部 禱示部 禱示部 禱示部 禱示部 禱示部 禱示部 禱示部 禱示部 禱示部
禾部 穜禾部 穜禾部 穜禾部 穜禾部 穜禾部 穜禾部 穜禾部 穜禾部 穜禾部
穴部 竄穴部 竄穴部 竄穴部 竄穴部 竄穴部 竄穴部 竄穴部 竄穴部 竄穴部
立部 竭立部 竭立部 竭立部 竭立部 竭立部 竭立部 竭立部 竭立部 竭立部
竹部 篤竹部 篤竹部 篤竹部 篤竹部 篤竹部 篤竹部 篤竹部 篤竹部 篤竹部
米部 糞米部 糞米部 糞米部 糞米部 糞米部 糞米部 糞米部 糞米部 糞米部
糸部 縈糸部 縈糸部 縈糸部 縈糸部 縈糸部 縈糸部 縈糸部 縈糸部 縈糸部
缶部 罄缶部 罄缶部 罄缶部 罄缶部 罄缶部 罄缶部 罄缶部 罄缶部 罄缶部
网部 罹网部 罹网部 罹网部 罹网部 罹网部 罹网部 罹网部 罹网部 罹网部
羊部 羹羊部 羹羊部 羹羊部 羹羊部 羹羊部 羹羊部 羹羊部 羹羊部 羹羊部
羽部 翼羽部 翼羽部 翼羽部 翼羽部 翼羽部 翼羽部 翼羽部 翼羽部 翼羽部
老部 耄老部 耄老部 耄老部 耄老部 耄老部 耄老部 耄老部 耄老部 耄老部
而部 耏而部 耏而部 耏而部 耏而部 耏而部 耏而部 耏而部 耏而部 耏而部
耳部 聾耳部 聾耳部 聾耳部 聾耳部 聾耳部 聾耳部 聾耳部 聾耳部 聾耳部
聿部 肇聿部 肇聿部 肇聿部 肇聿部 肇聿部 肇聿部 肇聿部 肇聿部 肇聿部
肉部 臟肉部 臟肉部 臟肉部 臟肉部 臟肉部 臟肉部 臟肉部 臟肉部 臟肉部
臣部 臺臣部 臺臣部 臺臣部 臺臣部 臺臣部 臺臣部 臺臣部 臺臣部 臺臣部
舛部 舞舛部 舞舛部 舞舛部 舞舛部 舞舛部 舞舛部 舞舛部 舞舛部 舞舛部
舟部 艘舟部 艘舟部 艘舟部 艘舟部 艘舟部 艘舟部 艘舟部 艘舟部 艘舟部
艮部 艱艮部 艱艮部 艱艮部 艱艮部 艱艮部 艱艮部 艱艮部 艱艮部 艱艮部
色部 艷色部 艷色部 艷色部 艷色部 艷色部 艷色部 艷色部 艷色部 艷色部
虍部 虧虍部 虧虍部 虧虍部 虧虍部 虧虍部 虧虍部 虧虍部 虧虍部 虧虍部
虫部 蠱虫部 蠱虫部 蠱虫部 蠱虫部 蠱虫部 蠱虫部 蠱虫部 蠱虫部 蠱虫部
血部 衊血部 衊血部 衊血部 衊血部 衊血部 衊血部 衊血部 衊血部 衊血部
行部 衝行部 衝行部 衝行部 衝行部 衝行部 衝行部 衝行部 衝行部 衝行部
衣部 褻衣部 褻衣部 褻衣部 褻衣部 褻衣部 褻衣部 褻衣部 褻衣部 褻衣部
襾部 覈襾部 覈襾部 覈襾部 覈襾部 覈襾部 覈襾部 覈襾部 覈襾部 覈襾部
見部 覽見部 覽見部 覽見部 覽見部 覽見部 覽見部 覽見部 覽見部 覽見部
角部 觶角部 觶角部 觶角部 觶角部 觶角部 觶角部 觶角部 觶角部 觶角部
言部 譖言部 譖言部 譖言部 譖言部 譖言部 譖言部 譖言部 譖言部 譖言部
谷部 豁谷部 豁谷部 豁谷部 豁谷部 豁谷部 豁谷部 豁谷部 豁谷部 豁谷部
豆部 豐豆部 豐豆部 豐豆部 豐豆部 豐豆部 豐豆部 豐豆部 豐豆部 豐豆部
豕部 豵豕部 豵豕部 豵豕部 豵豕部 豵豕部 豵豕部 豵豕部 豵豕部 豵豕部
豸部 貔豸部 貔豸部 貔豸部 貔豸部 貔豸部 貔豸部 貔豸部 貔豸部 貔豸部
貝部 賽貝部 賽貝部 賽貝部 賽貝部 賽貝部 賽貝部 賽貝部 賽貝部 賽貝部
赤部 赫赤部 赫赤部 赫赤部 赫赤部 赫赤部 赫赤部 赫赤部 赫赤部 赫赤部
走部 趫走部 趫走部 趫走部 趫走部 趫走部 趫走部 趫走部 趫走部 趫走部
足部 蹕足部 蹕足部 蹕足部 蹕足部 蹕足部 蹕足部 蹕足部 蹕足部 蹕足部
身部 躳身部 躳身部 躳身部 躳身部 躳身部 躳身部 躳身部 躳身部 躳身部
車部 轟車部 轟車部 轟車部 轟車部 轟車部 轟車部 轟車部 轟車部 轟車部
辛部 辭辛部 辭辛部 辭辛部 辭辛部 辭辛部 辭辛部 辭辛部 辭辛部 辭辛部
辰部 農辰部 農辰部 農辰部 農辰部 農辰部 農辰部 農辰部 農辰部 農辰部
辵部 遽辵部 遽辵部 遽辵部 遽辵部 遽辵部 遽辵部 遽辵部 遽辵部 遽辵部
邑部 鄴邑部 鄴邑部 鄴邑部 鄴邑部 鄴邑部 鄴邑部 鄴邑部 鄴邑部 鄴邑部
酉部 釀酉部 釀酉部 釀酉部 釀酉部 釀酉部 釀酉部 釀酉部 釀酉部 釀酉部
釆部 釋釆部 釋釆部 釋釆部 釋釆部 釋釆部 釋釆部 釋釆部 釋釆部 釋釆部
里部 釐里部 釐里部 釐里部 釐里部 釐里部 釐里部 釐里部 釐里部 釐里部
金部 鑄金部 鑄金部 鑄金部 鑄金部 鑄金部 鑄金部 鑄金部 鑄金部 鑄金部
長部 鬚長部 鬚長部 鬚長部 鬚長部 鬚長部 鬚長部 鬚長部 鬚長部 鬚長部
門部 闢門部 闢門部 闢門部 闢門部 闢門部 闢門部 闢門部 闢門部 闢門部
阜部 隱阜部 隱阜部 隱阜部 隱阜部 隱阜部 隱阜部 隱阜部 隱阜部 隱阜部
隶部 隸隶部 隸隶部 隸隶部 隸隶部 隸隶部 隸隶部 隸隶部 隸隶部 隸隶部
隹部 雚隹部 雚隹部 雚隹部 雚隹部 雚隹部 雚隹部 雚隹部 雚隹部 雚隹部
雨部 霸雨部 霸雨部 霸雨部 霸雨部 霸雨部 霸雨部 霸雨部 霸雨部 霸雨部
青部 靜青部 靜青部 靜青部 靜青部 靜青部 靜青部 靜青部 靜青部 靜青部
非部 靡非部 靡非部 靡非部 靡非部 靡非部 靡非部 靡非部 靡非部 靡非部
面部 靦面部 靦面部 靦面部 靦面部 靦面部 靦面部 靦面部 靦面部 靦面部
革部 鞹革部 鞹革部 鞹革部 鞹革部 鞹革部 鞹革部 鞹革部 鞹革部 鞹革部
韋部 韗韋部 韗韋部 韗韋部 韗韋部 韗韋部 韗韋部 韗韋部 韗韋部 韗韋部
韭部 韱韭部 韱韭部 韱韭部 韱韭部 韱韭部 韱韭部 韱韭部 韱韭部 韱韭部
音部 韻音部 韻音部 韻音部 韻音部 韻音部 韻音部 韻音部 韻音部 韻音部
頁部 顯頁部 顯頁部 顯頁部 顯頁部 顯頁部 顯頁部 顯頁部 顯頁部 顯頁部
風部 颺風部 颺風部 颺風部 颺風部 颺風部 颺風部 颺風部 颺風部 颺風部
飛部 飜飛部 飜飛部 飜飛部 飜飛部 飜飛部 飜飛部 飜飛部 飜飛部 飜飛部
食部 養食部 養食部 養食部 養食部 養食部 養食部 養食部 養食部 養食部
首部 馘首部 馘首部 馘首部 馘首部 馘首部 馘首部 馘首部 馘首部 馘首部
香部 馨香部 馨香部 馨香部 馨香部 馨香部 馨香部 馨香部 馨香部 馨香部
馬部 驀馬部 驀馬部 驀馬部 驀馬部 驀馬部 驀馬部 驀馬部 驀馬部 驀馬部
骨部 體骨部 體骨部 體骨部 體骨部 體骨部 體骨部 體骨部 體骨部 體骨部
高部 髙高部 髙高部 髙高部 髙高部 髙高部 髙高部 髙高部 髙高部 髙高部
髟部 鬚髟部 鬚髟部 鬚髟部 鬚髟部 鬚髟部 鬚髟部 鬚髟部 鬚髟部 鬚髟部
鬥部 鬧鬥部 鬧鬥部 鬧鬥部 鬧鬥部 鬧鬥部 鬧鬥部 鬧鬥部 鬧鬥部 鬧鬥部
鬯部 鬱鬯部 鬱鬯部 鬱鬯部 鬱鬯部 鬱鬯部 鬱鬯部 鬱鬯部 鬱鬯部 鬱鬯部
鬲部 鬻鬲部 鬻鬲部 鬻鬲部 鬻鬲部 鬻鬲部 鬻鬲部 鬻鬲部 鬻鬲部 鬻鬲部
鬼部 鬽鬼部 鬽鬼部 鬽鬼部 鬽鬼部 鬽鬼部 鬽鬼部 鬽鬼部 鬽鬼部 鬽鬼部
魚部 鱻魚部 鱻魚部 鱻魚部 鱻魚部 鱻魚部 鱻魚部 鱻魚部 鱻魚部 鱻魚部
鳥部 鸞鳥部 鸞鳥部 鸞鳥部 鸞鳥部 鸞鳥部 鸞鳥部 鸞鳥部 鸞鳥部 鸞鳥部
鹵部 鹽鹵部 鹽鹵部 鹽鹵部 鹽鹵部 鹽鹵部 鹽鹵部 鹽鹵部 鹽鹵部 鹽鹵部
鹿部 麤鹿部 麤鹿部 麤鹿部 麤鹿部 麤鹿部 麤鹿部 麤鹿部 麤鹿部 麤鹿部
麥部 麵麥部 麵麥部 麵麥部 麵麥部 麵麥部 麵麥部 麵麥部 麵麥部 麵麥部
麻部 黌麻部 黌麻部 黌麻部 黌麻部 黌麻部 黌麻部 黌麻部 黌麻部 黌麻部
黍部 黎黍部 黎黍部 黎黍部 黎黍部 黎黍部 黎黍部 黎黍部 黎黍部 黎黍部
黑部 黷黑部 黷黑部 黷黑部 黷黑部 黷黑部 黷黑部 黷黑部 黷黑部 黷黑部
黹部 黼黹部 黼黹部 黼黹部 黼黹部 黼黹部 黼黹部 黼黹部 黼黹部 黼黹部
黽部 鼇黽部 鼇黽部 鼇黽部 鼇黽部 鼇黽部 鼇黽部 鼇黽部 鼇黽部 鼇黽部
鼎部 鼒鼎部 鼒鼎部 鼒鼎部 鼒鼎部 鼒鼎部 鼒鼎部 鼒鼎部 鼒鼎部 鼒鼎部
鼓部 鼙鼓部 鼙鼓部 鼙鼓部 鼙鼓部 鼙鼓部 鼙鼓部 鼙鼓部 鼙鼓部 鼙鼓部
鼠部 鼷鼠部 鼷鼠部 鼷鼠部 鼷鼠部 鼷鼠部 鼷鼠部 鼷鼠部 鼷鼠部 鼷鼠部
鼻部 齅鼻部 齅鼻部 齅鼻部 齅鼻部 齅鼻部 齅鼻部 齅鼻部 齅鼻部 齅鼻部
齊部 齎齊部 齎齊部 齎齊部 齎齊部 齎齊部 齎齊部 齎齊部 齎齊部 齎齊部
齒部 齔齒部 齔齒部 齔齒部 齔齒部 齔齒部 齔齒部 齔齒部 齔齒部 齔齒部
龍部 龕龍部 龕龍部 龕龍部 龕龍部 龕龍部 龕龍部 龕龍部 龕龍部 龕龍部
龜部 龝龜部 龝龜部 龝龜部 龝龜部 龝龜部 龝龜部 龝龜部 龝龜部 龝龜部
龠部 龢龠部 龢龠部 龢龠部 龢龠部 龢龠部 龢龠部 龢龠部 龢龠部 龢龠部

舜 豆部 豪 豕部 貌 豸部 貳 貴 賓 賓 賓 貝部 倏 足部

羞 輅 輈 車部 𤎩 辰部 鵹 釆部 鈍 鉺 銜 金部 𨱎 𨱎 𨱎 長部 雇 雜 隹部 陞

阜部 霧 需 雨部 閩 門部 瓿 音部 瘖 香部 髮 髮 髟部 鳳 鳥部 骹 骨部 壺 鹵部 𤇾

黑部 齌 齊部

十五畫

齒 部首 濃 鼎 疊 澤 禁 凜 部 勰 力部 匳 匸部 貌 厶部

雙 又部 鼂 罟 賢 賢 嗜 設 口部 圓 圞 圞 囗部 𨻶 黑 冀 𤇾 土部 壺 墫

士部 夔 夂部 鍋 夕部 𩓐 𩓐 大部 頞 𩓐 女部 𢡟 𢡟 小部 𢧵 𢧵 𢧵 𢧵 九部 𡨦

中部 𡨦 𡨦 山部 鼠 巛部 𡨦 𡨦 工部 廛 廟 廣 部 弊 廾部 帚 十部 影 尋 彰

彡部 徵 德 彳部 𢘓 慶 憂 心部 𢿱 整 敵 𢿱 敗 敗 敗 敗 敗 敗 攴部

𤇾 文部 𤇾 暫 𤇾 暮 𤇾 暴 日部 聲 日部 𦝫 月部 楚 築 𥝢 𥝢 木部 蹟 蹻

蹲 止部 募 夕部 氂 毛部 熒 熟 𤇾 𤇾 熬 𤇾 賓 熱 火部 𤇾 𤇾 𤇾 爪部 𤇾

樊 獎 大部 瑩 瑩 玉部 𤇾 𤇾 瓜部 𤇾 瓦部 𤇾 甘部 𤇾 生部 𤇾 𤇾 田部 𤇾 𤇾 部

瞢 白部 𤇾 皮部 𤇾 皿部 𤇾 𤇾 𤇾 𤇾 𤇾 𤇾 目部 𤇾 矢部 𤇾 𤇾 石部 𤇾

示部 稽 穀 禾部 𤇾 穴部 𤇾 米部 𤇾 𤇾 糸部 𤇾 𤇾 罵 𤇾 罷 网部 𤇾 羹 羊部

𤇾 翦 𤇾 𤇾 𤇾 羽部 𤇾 𤇾 而部 𤇾 月部 𤇾 聿部 𤇾 𤇾 𤇾 肉部 𤇾 𤇾 𤇾

𤇾 自部 𤇾 至部 𤇾 𤇾 𤇾 𤇾 白部 𤇾 色部 𤇾 𤇾 艸部 𤇾 𤇾 𤇾 𤇾

虎部 蠆 蜃 虫部 𤇾 隊 豕部 賚 賛 賓 賞 賡 賣 賣 質 貝部 𤇾 走部 盡 血部

𤇾 褒 褒 褒 衣部 嘗 𤇾 言部 𤇾 谷部 𤇾 豎 豆部 楚 足部 𤇾 𤇾 𤇾 𤇾

𤇾 車部 辨 𤇾 辛部 𤇾 辰部 𤇾 𤇾 𤇾 酉部 𤇾 𤇾 里部 𤇾 金部 𤇾 𤇾 𤇾

𤇾 𤇾 𤇾 長部 𤇾 隸 隶部 靚 青部 靠 非部 𤇾 韋部 𤇾 韭部 𤇾 音部 養 養 食部

龍龜部 龠部

龕 龖 龗 龘 龜 龝 龞 龟 龠

龡 龢 龣 龤 龥 龦 龧 龨 龩 龪 龫 龬 龭 龮 龯 龰 龱 龲 龳 龴 龵 龶 龷 龸 龹 龺 龻 龼 龽 龾 龿

龠部 龢部

龣 龤 龥 龦 龧 龨 龩 龪 龫 龬 龭 龮 龯 龰 龱 龲 龳 龴 龵 龶 龷 龸 龹 龺 龻 龼 龽 龾 龿

嬲女部 壅宀部 𡎺寸部 就尷尤部 𤕌尸部 幫巾部 𢧵弓部 徽彳部 𢧵戈部

斂斁攴部 𡨋壘𡨋𡨋日部 藁𦼮𦼮𦼮木部 歸上部 𡢁女部 𡢁上部 𡢁

辨水部 營𢡟𢡟𢡟火部 𤔔爪部 𤕌瓜部 𤕌甘部 𦨭𦨭𦨭田部 𦨭

膺目部 𦤎𦤎示部 𦤎禾部 薨薨薨𨑨艸部 糞米部 𦃃糸部 𦃃缶部 𦃃𦃃𦃃

巽罾罷罿网部 羲羊部 𦍒羽部 薨老部 膺肉部 臨𤰈𤰈臣部 𦣞自部 𧈢

虫部 𦍒至部 𦍒舉白部 艱艮部 𧇾彪虧虍部 衛衛行部 褻褻襄衣部 覮

見部 𧇾角部 𦡀𦡀𦡀言部 𦡀谷部 𦡀豆部 𧇾𧇾𧇾豕部 賣𧇾𧇾𧇾賣

賽𤰈貝部 𧇾赤部 𧇾走部 𦡀足部 𦡀𦡀𦡀車部 𦡀辛部 𦡀𦡀𦡀

𦡀𦡀酉部 𦡀𦡀𦡀長部 𦡀隸隶部 雖隹部 𦡀閑部 𦡀青部 𦡀韋部 𦡀

𦡀非部 𦡀頁部 𦡀首部 𦡀高部 𦡀鳥部 𦡀鹿部 𦡀𦡀𦡀齊部

十八畫

競儿部 𩕳八部 瀨𣶒冫部 𦡀叢又部 嚚𠕋嘉口部 𠕋𠕋

支部 𧇾士部 𡗗大部 𡗗宀部 𦡀寸部 𦡀小部 𦡀巳部 𦡀弓部 𦡀𦡀彐部 𦡀心部

𦡀𦡀攴部 𦡀日部 𦡀月部 𦡀𦡀𦡀木部 𦡀殳部 𦡀𦡀𦡀𦡀火部 𦡀爪部

辨片部 𦡀甘部 𦡀田部 𦡀盦𦡀𦡀皿部 𦡀𦡀𦡀𦡀目部 𦡀內部 𦡀

𦡀禾部 𦡀立部 𦡀𦡀糸部 𦡀𦡀𦡀𦡀羽部 𦡀羊部 𦡀羽部 𦡀耳部 𦡀

𦡀𦡀舊白部 𦡀𦡀𦡀𦡀𦡀𦡀虍部 𦡀𦡀虫部 𦡀𦡀衣部 𦡀西部

𦡀豐豆部 𦡀𦡀𦡀𦡀貝部 轉車部 𦡀𦡀邑部 𦡀里部 𦡀金部 𦡀門部 𦡀

𦡀𦡀長部 𦡀𦡀𦡀阜部 𦡀𦡀𦡀𦡀𦡀雚雚雚雚隹部 𦡀𦡀韋部 𦡀

首部 𦡀骨部 𦡀𦡀高部 𦡀鬼部 𦡀𦡀鹵部 𦡀麥部 𦡀黑部 𦡀𦡀𦡀𦡀𦡀

鼓部 𦡀𦡀鼻部 𦡀𦡀齊部

十九畫

癥斷冫部嚭嚮口部寴寵寶寷宀部尋寸部尋

巾部廬广部彏弓部彝彐部斄攴部斆文部曡曟日部櫹類顰蘗木部殰

歹部歠歡熱羆火部牆片部辦爪部甐用部疆田部皩白部盩皿部瞖賵

目部篡禾部繭繰繳繴縈蘂贏糸部羅羇羈羂罷羃羅羅

羆羇羅网部羸羶羊部臀肉部臱自部皡白部舚舌部號虩虎部蠭贏

蠡虫部鷉盥皿部襞衣部覇覈西部譍譽言部豏豂豆部贋賛贊贇

贊貝部辭辦辪辛部辴䢃辰部醱酉部鏘鏑鏗鏦長部難難離難

隹部靡非部鞼革部韓韡韋部韲韈韉非部韽音部顛類顛頁部飜飛部

顏䭳首部顥豪高部麓鹿部鼛齎齊部龜龜部

二十畫

顛八部瀰冫部匯匚部嚳䜭嚳嚴口部龐大部夔夊部孃

子部寶宀部懿心部攀手部氌毛部斆支部斆攴部斷斤部曡曦日部曹

日部蘊木部瀑水部爆燹爆燔火部疇田部盧盬盞皿部瞿目部競

立部辮纂糸部羅网部羹羊部耀羽部臊臼部艱艮部艷色部艣虍部蠶

虫部齎衣部覺覺觀見部觸角部議言部谿谷部豐豑豆部贏貝部辮辛部

層農辰部鄷鄽邑部醫酉部釋釆部鐵鐵金部長長部隸隸隶部權靡

雊隹部霸霸雨部龔斐非部靠非部韶蠐音部饗饗食部馨香部騫

騰驢馬部髒高部鬱鬯部鬲鬲部魑鬼部麴麥部黎黍部黨黑部鼴鼠部齎

齊部龐龍部

二十一畫

疊亠部顥冖部勸力部屭厂部嚚囂囂口部夔豐壺

寶宀部勵小部尷尢部屬尸部巋山部廱廲广部彎弓部彪彡部儺彳部巖

戶部 𢿫攴部 斕文部 曩日部 𣌬日部 欒木部 𣫽殳部 氎毛部 爨火部 牘片部

瓘玉部 𤯝甘部 纇纑纍糸部 罏缶部 邏羅网部 羼羊部 𦒄𦒋羽部

臝臟肉部 舙舛部 𧆛虧虍部 衋血部 襲衣部 觿角部 讋言部 贙贛贐貝部

辯辮辛部 𨑃辰部 鑠金部 镾镽長部 霸雨部 靆青部 靦𩈾面部 韡韋部 鑒

𩇔非部 𪓐黽部 鰊魚部 鷊鳥部 鹺鹵部 麗鹿部 麰麥部 黨黑部 黼黹部 齎齊部

龥龠部

二十二畫

瀸冫部 囈囒囊口部 圞囗部 巕巔山部 屭尸部 彎

彏弓部 彲彰彡部 𢕟彳部 𢥶懿心部 𣫸殳部 灑水部 爞火部 𤖩爿部

犨牛部 𤫩玉部 瓤瓜部 疊田部 𦤎自部 矱矢部 糴糶米部 纖糸部 羇

罶网部 𩔆邑部 鑶金部 贕贖貝部 轢車部 𨞛邑部 𨭆金部 雘隹部 霽霾雨部 𩏐

二十三畫

高部 鬻鬹鬺鬲部 黴鰲魚部 黌黃部 黶黷黑部 龐龍部

巖巛部 巘川部 奱大部 𡫸宀部 𡰪尢部 彏弓部 𢑌彐部 變

𢿦攴部 𣀮攴部 曬曮日部 欑欠部 𣩵歹部 爟火部 𤮿瓦部 癰疒部 𥍭皿部 𥌸

矔目部 𥗼石部 穰禾部 籢竹部 𦂗𦂳米部 𧞤衣部 纓糸部 𦡂肉部 蠱

蠲虫部 衊血部 𧮩谷部 讎讌言部 𧮰谷部 𧶠貝部 𨄔𨅬足部 𨦀長部 𩅦非部 鷩

驚馬部 體骨部 𩫱高部 鬻鬹鬺鬹鬲部 鱶魚部 鷦鳥部 黴黑部 鼷鼠部 齏齊部

龕龜部

二十四畫

囑口部 𡚶大部 屭尸部 𣪹殳部 𤬏瓜部 矗目部 𦿂𧄈

羈羇羉𦌾网部 𦢊肉部 衢行部 𨏔車部 醾酉部 𨿿隹部 霴靆雨部 顰部 頁

𩦎馬部 鬻鬺鬲部 魗鬼部 鱻鱷鱺魚部 鷩鳥部 龗龍部

二十五畫

勸 力部 囍 口部 [illegible] 宀部 廳 广部 鰍 欠部 [illegible] 比部 糶 米部 [illegible]

糸部 [illegible] 臼部 [illegible] 西部 贛 貝部 釁 酉部 [illegible] 雨部 [illegible] 革部 [illegible] 高部 [illegible] 黍部 [illegible] 鬲部

[illegible] 鬼部 [illegible] 魚部 [illegible] 黃部 [illegible] 龍部

二十六畫

[illegible] 匚部 [illegible] 口部 [illegible] 宀部 [illegible] 尢部 [illegible] 彐部 [illegible] 木部 [illegible] 欠部 [illegible]

火部 [illegible] 虫部 [illegible] 羽部 [illegible] 虍部 [illegible] 風部 [illegible] 高部 [illegible] 鬲部

二十七畫

[illegible] 水部 [illegible] 肉部 [illegible] 艸部 [illegible] 豆部 [illegible] 韋部 [illegible] 高部 [illegible] 鬲部

[illegible] 黑部 [illegible] 龠部

二十八畫

[illegible] 木部 [illegible] 米部 [illegible] 米部 [illegible] 虫部 [illegible] 豆部 [illegible] 隹部 [illegible]

高部 [illegible] 鬯部 [illegible] 鬲部

二十九畫

[illegible] 丁部 [illegible] 火部 [illegible] 瓦部 [illegible] 鬯部

三十畫

[illegible] 丁部 [illegible] 皿部 [illegible] 豕部 [illegible] 鬲部

三十一畫

[illegible] 血部 [illegible] 鬲部 [illegible] 龠部

三十三畫

[illegible] 龍部