۴۴ صفحه

اطلاعات

پنجشنبه ۸ اردیبهشت ماه ۲۵۳۶ـشماره ۱۵۲۹۶ ـ تکشماره ۱۰ ریال

شاهنشاه: ادامه شکاف بین ملل فقیر و غنی موجب انفجار در جهان میشود

اوپک نظام اقتصادی جهان را دگرگون میکند

پرزیدنت پرز رئیس جمهوری ونزوئلا

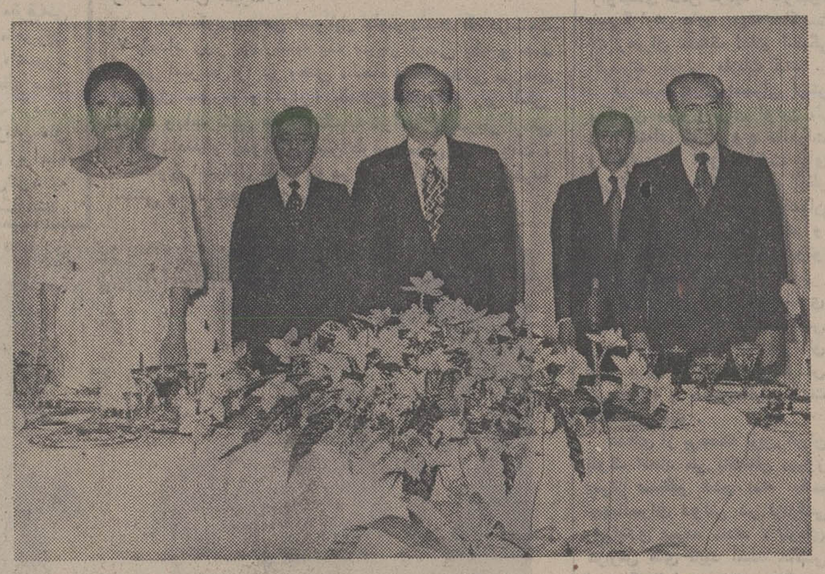

از جانب شاهنشاه آریامهر دیشب ضیافتی بافتخار پرزیدنت پرز برپاشده بود که در آن رهبران دو کشور در باره مسائل مهم جهان بیاناتی ایراد کردند. در عکس اعلیحضرتین،رئیس جمهوری ونزوئلا در ضیافت دیشب دیده میشوند

پرزیدنت کارلوس پرز رئیس جمهوری ونزوئلا:

★ جهان‌سوم نمی‌خواهد انبار کالای کشور های ثروتمند بشود.

●

ما کشورهائی هستیم که با منابع طبیعی خویش بهای آسایش واسراف ممالك صنعتی را می پردازیم.

●

آنچه آقای کارتر امروز می گوید : اوپک دیروز میگفت

در صفحه آخر

بجرم سوء استفاده مالی ، در دادگاه نظامی

اربابی به ۵ سال زندان و پرداخت ۱۱ میلیون تومان محکوم شد

۹ نفر دیگر از کارمندان سابق هواپیمائی کشوری نیز به زندان و پرداخت وجه نقد محکوم شده‌اند

در صفحه ٤

ابوالقاسم هوشنگ اربابی

جعفر ابو المعالی

جمال‌الدین پزشکان

محمد مهدوی

محمد هاشمی

محمود فامیلی

علی‌اکبر یوسفی

سیروس شه‌دوست

مسعود نجاران

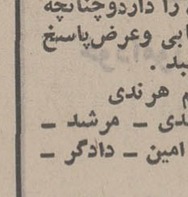

منوچهر صفوی

اخطار اتاق اصناف

احتکار شیشه را درهم میشکنیم

به تولیدکنندگان و فروشندگان شیشه یك هفته مهلت داده شد

به‌تولید کنندگان و توزیع کنندگان عمده شیشه شدیداً اخطار شد که عرضه شیشه را افزایش دهند واگر این گروه ظرف هفته آینده میزان عرضه شیشه را در بازار متعادل نکنند ، مرکزتهیه‌و توزیع کالای اتاق اصناف پایتخت راسا اقدام بواردات شیشه‌خواهد کرد و باین ترتیب احتکار شیشه درهم شکسته میشود .

رئیس اتاق اصناف دراجتماع صاحبان و مدیران کارخانه های داخلی تولیدکننده شیشه وتوزیع کنندگان عمده و گروهی ازخرده فروشان ، شدیدا هشدار داد در صورتی که وضع فعلی کمبود شیشه ادامه یابد ، متخلفین تحت تعقیب قرار خواهند گرفت وباین گروه یک هفته مهلت داده شد تا موجودی های خود را بوسیله شیشه فروشی هابمردم عرضه کنند.

شیشه فروشی ها اعلام کردند که‌توزیع‌کنندگان‌عمده‌و کارخانجات عرضه شیشه رابااین گروه مدتی است کاهش داده‌اندو بهمین‌دلیل عرضه تکافوی تقاضا را نمیکند و قیمت هاهم افزایش بی‌رویه پیدا کرده است .

دراین اجتماع عنوان شد که گروهی به‌انتظار افزایش قیمت، شیشه را احتکار کرده‌اندو بهمین جهت کمبود مصنوعی وبازارسیاه برای این کالا بوجود آمده‌است.

امروز اعلام شد : یک کمیته ویژه برای نظارت بر توزیع شیشه تشکیل گردیده و ازامروز مستقیما بر نحوه توزیع شیشه‌در سطح شهر و همچنین تولیدات داخلی و واردات نظارت مستمر خواهد شد .

همچنین تمام تولیدات داخلی شیشه ازاین پس بوسیله شرکت تعاونی صنف شیشه فروش یعنی واحد های شیشه فروشی توزیع خواهد شد . ضمنا به بازرسان کمیته مبارزه با گران فروشی ماموریت داده شدکه بشدت‌عرضه وتوزیع شیشه را کنترل کنند .

در بازرسی های‌اخیر این‌گروه، انبار یکی‌از توزیع کنندگان‌عمده که مقدار زیادی شیشه در آن احتکار شده بود کشف و شیشه های احتکار شده توزیع گردید.

ضریب حقوق کارمندان شهرداری‌ها تغییر میکند

در صفحه ۳

سنا هر روز جلسه خواهد داشت

لوایح اصلاح دادگستری

تاقبل از تعطیلات تابستانی مجلسین برای اجرا به دولت ابلاغ میشود

لوایح مربوط به‌اصلاح قوانین وزارت دادگستری ممکن است تا قبل از آغاز تعطیلات تابستانی مجلسین بصورت قانون‌درآید .

بدنبال نخستین جلسه بررسی لایحه اصلاح پاره‌ای از قوانین دادگستری‌درکمیسیون دادگستری مجلس‌سنا ، سناتور دکتر سید محمد سجادی نایب رئیس مجلس سنا ورئیس کمیسیون دادگستری وامور استخدام و دارائی این مجلس اعلام کرد : کمیسیون دادگستری سنا تاپایان رسیدگی به لوایح جدید مربوط به وزارت دادگستری همه روزه جلسه‌دارد و کلیه سناتور ها نیز میتوانند در جلسات کمیسیون دادگستری حضور یابند .

(اعضای کمیسیون دادگستری سنا عبارتند از :

عمادالدین میرمطهری ـ دکتر یزدان‌پناه ـ جلالی نائینی ـعلامه وحیدی ـ دکتر مصباح‌زاده ـ فاضل سرجوئی ـ محمودجلیلی).

پیش‌بینی میشود کار رسیدگی به لوایح جدید مربوط بوزارت دادگستری تا اواخر این مادر مجلس سنا پایان یابد و بمجلس شورای ملی فرستاده شود .

باتوجه به جلسات همه روزه کمیسیون دادگستری سنا برای رسیدگی بیک لایحه که تاکنون‌کم سابقه بوده است ، گفته میشود کمیسیون دادگستری مجلس شورای ملی نیز این رویه را دنبال خواهد کرد و ممکن‌است لوایح مربوط به اصلاح‌دادگستری تاپیش از آغاز تعطیلات‌تابستانی مجلسین ـ بصورت قانون درآید وبرای اجرا بدولت ابلاغ شود.

کامپیوتر رانندگان بی گواهینامه تهران را معرفی میکند

صدور المثنای گواهینامه رانندگی کامپیوتری میشود.

در صفحه ٤

اخطار شدیداللحن حافظ اسد به آمریکا :

اعراب با اسرائیل وارد جنگ می‌شوند

ملک حسین در کنفرانس مطبوعاتی کاخ «تلبر» کاخ سفید واشنگتن به پرسش های خبرنگاران پاسخ می گوید . در حال حاضر اظهارات مشترک‌ملک حسین و کارتر درمورد بدبینی نسبت به کنفرانس صلح ژنو درباره خاورمیانه، بحران خاورمیانه را شدت بخشیده و موجب گردید که‌حافظ اسد در مورد عدم تشکیل کنفرانس ژنو اخطار کندکه اعراب برای‌باز ستاندن سرزمین ها واحقاق حقوق فلسطینی ها بزور متوسل خواهند شد. در صفحه ۲ عکس رادیوبی آسوشیتدپرس

امسال هم از اطفالی که شناسنامه‌بهداشتی نداشته باشند درمدارس ثبت‌نام نمی شود .

برنامه صدور شناسنامه بهداشتی

★ ۹۶ مرکز بهداشتی‌و تمام‌موسسات‌بهداشتی خصوصی وپزشکان شناسنامه بهداشتی صادرمیکنند .

در صفحه ۳

حراج بزرك در گالری آناهیت

۲۶ قطعه مینیاتور وخط از اساتید گذشته

رجوع بصفحه ۱۸ نیازمندیها

مدیر کارخانه

شرکت تولیدی ساوالوکس

بقیه‌درصفحه نیازمندیها

توجه فرمائید

هرفیله ماهی، فیله ماهی است ولی....

رجوع به صفحه ۱۸

آگهی اجرای طرح افزایش تولید مکانیزه ذرت در صفحه ۱۹

قابل توجه مالکین محترم اراضی مهرشهر

در صفحه ۱۹

سپاسگزاری

از ابراز همدردی‌و تفقدکلیه‌سروران ودوستان گرامی و همچنین احساسات بیشائبه همشهریان عزیز کرمانی در ضایعه درگذشت شادروان محمد آگاه نهایت سپاسگزاری و امتنان را داردوچنانچه بواسطه تالمات روحی در شرفیابی وعرض‌پاسخ تاخیری حاصل شود پوزش میطلبد .

غلامرضا آگاه ـ ابوالقاسم هرندی

خانواده های : آگاه ـهرندی ـ مرشد ـ ریحانی ـناظمیان ـبرخوردار ـ امین ـ دادگر ـ ارجمند کرمانی ـ آیت‌الهی .

درگذشت جانگداز وناگهانی مرحوم مغفور جعفر کیان را باطلاع دوستان وآشنایان میرساند مجلس ختم آن مرحوم روز یکشنبه ۱۱ اردیبهشت ماه ۲۵۳۶ از ساعت ۱۶ الی ۱۸ در خانقاه صفی علیشاه منعقد خواهد شد.

خانواده کیان ـ خانواده سلمی

درگذشت جانگداز مرحوم محمود امان‌اللهی را از صمیم قلب بجنابان آقایان کیهان وفاء امان‌اللهی، شفیق، تبریزی، شریعتمدار وخانواده آنان تسلیت می‌گوییم .

زاهدان ـ حاج علی اکبر کرامتی

اطلاعیه مهم ملك شهر اصفهان

اینك سریع وآسان صاحب مسکن شوید

گام ثمربخشی در جهت حل مشکل مسکن

بقیه در صفحه ۲۱

دیوارهای یک قهوه‌خانه‌رادر برابر۵ تومان نقاشی‌میکردیم حالاهرتابلورا ۲۰هزار تومان‌میفروشیم!

امروز، وقتی روزنامه‌اطلاعات راتهیه میفرمائید ،دقت‌کنید، ضمیمه راهمراه داشته باشد.این ضمیمه باروی جلدی چهار رنگ به زیبائی یک تابلو، گزارش های اختصاصی مقالات ارزنده خبرهای جالب،زیرتاژ های مستند علمی، یک مجموعه خواندنی برای روز جمعه شماست.

مردی که قدر عافیت رافهمید

مقاله احمد احرار درمورد گرفتاریهای مسکن در صفحه ٦ به چاپ رسیده است. همچنین دراین صفحه لایحه های انقلابی دادگستری مورد بررسی دکتر هدایت‌الله حکیم‌الهی قرار گرفته است.

مصاحبه اختصاصی خبرنگار اطلاعات باهمدانیان

همدانیان: من در انتخاب همکارانم اشتباه کردم

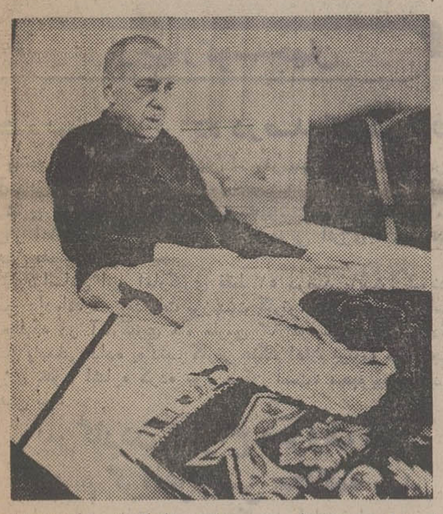

این عکس بعد ازظهر دیروز از همدانیان در خانه وی در کرج توسط‌خبرنگارعکاس اطلاعات برداشته شده‌است

همدانیان که‌علت‌بیماری محاکمه وی بطور غیابی در دادگاه ادامه‌داردباخبرنگار اطلاعات مصاحبه‌ای کردو درباره پرونده خود مطالبی اظهار داشت که در صفحه چهارم بنظرتان میرسد .

حراج ٦ چمدان لباس مری اپیك

مری اپیک هنرپیشه‌تئاتر و سینما و چهره تلویزیونی‌پیروز بعلت عدم اظهار ٦ چمدان لباس که از خارج وارد کرده‌بود ملزم به‌پرداخت۱۰۰هزار تومان جریمه‌شد.وی‌دیروز به گمرک مراجعه کرد واین مبلغ راپرداخت. شرح درصفحه٤

۱۱ دختر ایرانی به‌قله «فوجی‌یاما» میروند

یازده دختر کوهنورد ایرانی می خواهند قله فوجی یاماژاپن را تسخیر کنند. گزارش این سفر در صفحه ۲۰ بنظر شما میرسد.

مصر نگران نزدیکی لیبی ـ شوروی

مقالات و تفسیرهای سیاسی روز را همراه با پاورقی «اسرار نفوذ سیا» در کرملین» درصفحه ۸ مطالعه فرمائید.

کاسه لگن جوانی را عوض کردند

دراصفهان یک جراح ایرانی توانست کاسه لگن یک جوان‌رابردارد وبجای آن یک کاسه لگن مصنوعی از جنس «پلی‌اتلین» بگذارد. جریان این عمل در صفحه ٤ چاپ شده است.

انسان قرن ما و مسئله آلودگی هوا

هر هواپیما با هر استارت اکسیژن حاصل از ۱۷ هزار هکتار جنگل را نابود میکندو هراتومبیل‌روزانه بطور متوسط اکسیژن لازم برای تنفس ۲۰۰ انسان‌را می‌بلعد. گزارش‌صفحه ۵ روزنامه اطلاعات مسائل آلودگی‌محیط‌زیست، بخصوص مسائل آلودگی هوارا مطرح میکند.

تلویزیون آمریکا بر کرسی اتهام

صفحه۲۱روزنامه اختصاص به مقالات واخبار هنری دارد.

اخطار شدیداللحن حافظ اسد به آمریکا :

اعراب با اسرائیل وارد جنگ میشوند

اگر کنفرانس صلح ژنو تشکیل نشود

دمشق ـ خبرگزاریها ـ ژنرال حافظ اسد رئیس جمهوری سوریه دیشب طی اخطار شدیداللهنی‌که آشکارا هدفش آمریکا بود خاطر نشان ساخت اگر کنفرانس صلح ژنو تشکیل نشود ، و یا ملت فلسطین حقوق خود را باز نیابند سوریه ، مصر و اردن در شروع جنگ با اسرائیل تردید بخود راه نخواهند داد، اخطار شدیداللحن اسددر حقیقت هشدار دهنده به اظهار بدبینی کارتر نسبت به کنفرانس صلح ژنو بود، کارتر چند روز قبل ضمن اظهار بدبینی در باره کار کنفرانس صلح ژنو گفته بود، اگر کنفرانس ژنو هم کاری از پیش نبرد ، بهتر است از تشکیل مجدد آن صرفنظر کنیم .

اخطاراسد در پایتخت های کشورهای عربی و واشنگتن واکنش فوری بدنبال داشت و باردیگر خطر جنگ ناگهان خاورمیانه را بشدت افزایش داد .

دیدار با کارتر

رئیس جمهوری سوریه خاطر نشان ساخت که در نیمه ماه مه برای دیدار با پرزیدنت جیمی‌کارتر به ژنو خواهد رفت و ممکن است تا آخر سال از برخی دیگر از کشور های خارجی دیدن کند . حافظ اسد گفت دیدار من از انگلیس «سودبخش» خواهد بود اما تاکنون از وی برای مسافرت بلندن دعوت بعمل نیامده است .

حافظ اسد که پس از ملاقات با «دیویدآون» وزیر امور خارجه انگلیس سخن میگفت ازروش دولت‌کالاهان درباره مسئله خاورمیانه ستایش کرد و افزود که وزیر امور خارجه انگلیس بجستجوی یک راه حل برای برقراری صلح در این منطقه کمک میکند .

سردی روابط

پرزیدنت حافظ اسد ضمن اشاره به دیدار اخیرش از مسکو گفت پس از مذاکراتی که در مسکو با رهبران کرملین انجام داده شوروی و سوریه حسن تفاهم‌سابق خود را بازیافته‌اند ، حافظ اسد خاطر نشان کرد که بدنبال حوادث لبنان روابط سوریه و شوروی‌تاحدی بسردی گرائیده بود نظرات مادرباره مسئله لبنان باعقاید شوروی اختلاف داشت اما درباره لزوم برقراری روابط دوستی و همکاری گذشته بتوافق رسیدیم .ازسوی دیگر «دیویدآون» وزیر امور خارجه انگلیس که دیروزوارد سوریه شده است دیشب بار دیگر با پرزیدنت حافظ‌اسد و عبدالحلیم خدام وزیر امور خارجه سوریه دیدار و گفتگو کرد .

در واشنگتن وزارت امور خارجه امریکا کوشید احساسی را که اظهارات اخیر پرزیدنت کارتر در باره کنفرانس صلح ژنو بوجود آورده است برطرف کند . پرزیدنت کارتر پس از ملاقات با ملک حسین نسبت به تشکیل کنفرانس ژنو در سال ۱۹۷۷ اظهار بدبینی کرد و ظاهرا اظهارات حافظ اسد در باره کنفرانس ژنو نخستین عکس‌العملی بود که اعراب نسبت به سخنان رئیس جمهوری امریکا نشان دادند .

سخنگوی وزارت امور خارجه امریکا تاکید کرد که ایالات متحده بهیچروی از تلاش برای تشکیل کنفرانس ژنو در نیمه دوم سال ۱۹۷۷ دست برنداشته است و توضیح داد که رئیس جمهوری امریکا پس از دیدار باملک حسین نسبت به حل اختلافات خاورمیانه دلگرمی بیشتری پیدا کرده است .

سفر غیر مترقبه سه افسر روسی به اسرائیل

تل‌آویو ، رویتر ـ منابع وزارت دفاع اسرائیل، دیروز اعلام کردند که سه افسر شوروی که در نیروهای حافظ صلح در خاورمیانه وابسته به سازمان ملل خدمت می‌کردند، سفر غیر مترقبه‌ئی باسرائیل کردند این سه افسر که محل ماموریت آنها در قلمرو مصر است باتفاق سرتیپ «انسیو ـ سیلاسوئو» معاون ستاد نیرو های حافظ صلح در خاورمیانه دو روز در اورشلیم اقامت کردند.

به آن عده از افسران و افراد سازمان ملل که تبعه کشورهائی هستند که با اسرائیل روابط دیپلماتیک ندارند معمولا اجازه داده نمی‌شود به اسرائیل یابه‌سرزمین های اشغالی اعراب‌سفرکنند.

حادثه مرزی

برای نخستین بار پس از چندین سال یک حادثه مرزی سبب شد که سربازان اردنی و اسرائیلی یکدیگر را زیر آتش بگیرند .

سخنگوی نظامی اسرائیل اظهار داشت که درساعت ۷ بامداد روز چهارشنبه یک سرباز اردنی یک واحد گشتی اسرائیل را در بخش «الحا» (محل تلاقی مرزهای اسرائیل سوریه و اردن) باسلاح خودکار زیر آتش گرفت و اسرائیلی ها بیدرنگ به تیراندازی سرباز اردنی پاسخ دادند و زدوخورد بین طرفین مدتی ادامه یافت ، سخنگوی اسرائیل نگفت که در این تیراندازی به‌دوطرف تلفاتی وارد شده است یاخیر .

انور سادات رئیس جمهوری مصر در دیدار با «دیویداون» وزیرخارجه انگلیس بحران خاورمیانه و نیز مسائل مربوط به روابط مصر و انگلستان را مورد بررسی قرارداد، درپایان این دیدار انور سادات اعلام کرد دعوت‌اون برای انجام یکدیدار رسمی از بریتانیا راپذیرفته است. «عکس رادیو تی آسوشیتدپرس»

افسران ارتش پاکستان ازبوتو حمایت کردند

«بوتو» حاضر شد امتیازهای تازه به مخالفان بدهد

راولپندی ـ آسوشیتدپرس ـ باوجود مذاکراتی که بین دولت پاکستان و احزاب اقلیت وابسته به بلوک اتحاد ملی آغاز شده است دیروز بدستور دولت ۷ نفر دیگر از رهبران اقلیت بازداشت شدند و برپا کردن تظاهرات خیابانی در ناحیه اسلام‌آباد ـ راولپندی قدغن گردید . باوجود این گزارش های رسیده حاکیست که رهبران مخالف اعلام آمادگی کرده‌اند بابوتو ملاقات کنند .

از طرف دیگر افسران ارتش پاکستان دیروز برای اولین بار در ۷هفته‌ای که‌ازشروع تظاهرات و فعالیت‌های احزاب اقلیت برای سرنگون کردن‌حکومت ذو الفقار علی بوتو نخست وزیر پاکستان میگذرد بیانیه‌ای صادر کردند و درآن پشتیبانی خود رااز بوتو اعلام نمودند.

ناظران سیاسی در راولپندی عقیده دارند که اعلام پشتیبانی ارتش ازبوتونشان دهندهکوشش بوتو برای تقویت موضع‌خودش در مذاکره با سیاستمداران اقلیت پاکستان است .

عده‌ای از برجسته ترین‌رهبران بلوک اتحاد ملی پاکستان دیروز پس‌از دستگیر شدن به یک میهمانسرای دولتی در نزدیکی راولپندی برده شدند . پاره‌ای گزارش های تایید نشده حاکی است که شخص بوتو مذاکراتی باچند تن از رهبران اقلیت‌انجام داده‌است.

در یک گزارش‌اشاره شده‌که «بوتو»به منظور پایان‌دادن‌به اغتشاشات۷ هفته‌ای پاکستان حاضرشده امتیازهایی‌بمخالفان مشروط براینکه آنها دست از مخالفت‌هایشان‌بردارند ،بدهد .

بازداشت رهبر

در راولپندی پلیس پاکستان دیروز «مولانا فتح‌محمد» رئیس شعبه ایالتی حزب مذهبی‌جماعت اسلامی را که یکی از رهبران بلوک اتحاد ملی است همراه شش نفر دیگر از سیاستمداران برجسته احزاب اقلیت بازداشت کرده است .

یکی‌از این بازداشت شدگان که ملک مهربان خان نام دارد از مهمترین رهبران اتحادیه های کارگری پاکستان است .

علیرغم بازداشت های دیروز ـ باز هم از طرف اقلیت تظاهراتی در راولپندی برپا شد ودر آن اعلام گردید که مخالفان دولت بوتو روز شنبه آینده یک راه‌پیمایی طولانی و اعتراض آمیز برپا خواهند کردو بطرف مقر رسمی بوتو به حرکت درخواهند آمد . در تظاهرات دیروز از طرف طرفداران احزاب اقلیت پاکستان شعار هایی داده میشد که حکایت از تقاضای استعفای فوری بوتو از نخست وزیری ، برپا شدن مجدد انتخابات وپایان دادن به سانسور مطبوعات پاکستان داشت .

از سوی دیگر مخالفان بوتو یک ابزار سیاسی را از چنگ‌او گرفته و علیرغم منع فعالیت های سیاسی در پاکستان از پوستر های دیواری علیه وی استفاده می‌کنند.

دراین پوسترها شعار هایی دیده میشود ازقبیل «ماکنارەگیری بوتو را می‌خواهیم» .

کلیه اتباع امریکائیان از اتیوپی خارج شدند

آدیس آبابا ـ آسوشیتدپرس ـ گروهی مرکب از ۱۵۴ نفر از آمریکائیان که تاکنون در اتیوپی بسر میبرند دیروز در درحالیکه بشدت خسته و فرسوده بنظر میرسیدند با هواپیما وارد یونان شدند .با پیاده شدن‌این عده درفرودگاه آتن تقریبا بطور کامل کار خروج اتباع آمریکااز اتیوپی پایان یافته است.دولت نظامی و چپگرای آدیس آبابا هفته گذشته از آمریکائیان خواسته بود که خاک اتیوپی را ترک کنند.تعداد مجموع آمریکائیانی که در اتیوپی بسر میبردند تا قبل از صدور دستور اخراج آنان بالغ بر ۳۰۰ نفر بوده است . مقامات اتیوپی دیروز در آخرین‌لحظات اعلام کردند که حاضرندمهلت خروج کامل آمریکائیان از اتیوپی را از چهارشنبه تاشنبه آینده تمدید کنند ولی‌یک سخنگوی‌سفارت آمریکا در آدیس آبابا دیروز اظهار داشت که دیگر تنها عده انگشت شماری از اتباع آمریکادراتیوپی باقی مانده‌اند.

کردن این‌ایالت ازاتیوپی‌جنگ میکنند طبق ادعای یکی از سخنگویانشان کهدر قاهره‌بسر میبرد شهرساحلی «عد»راترک کرده‌اند و بتدریج دامنه‌تعرض خود را برضد ارتش دولتی اتیوپی از روستاها بشهرهای اریتره منتقل میکنند.سخنگوی مذکور که دیروز در قاهره به عنوان نماینده‌جبهه آزادی‌بخش اریتره باخبرنگاران صحبت‌می کرددرباره جزئیات تصرف‌شهر «عد» ازطرف شورشیان‌سکوت کرد.این شهر ساحلی در۳۲۰ کیلومتری‌جنوب شرقی«اسمره» مرکز اریتره و در ۱۶۰ کیلو ـ متری ساحل بحر احمرقرار گرفته است .

منابع‌دولتی دیروزدر واشنگتن گزارش‌دادندکه پس‌ازتصمیمی که دولت نظامی اتیوپی به تعطیل کردن اغلب موسسات آمریکایی در آن کشور اتخاذ کرده بدستور دولت آمریکا تحویل سلاحهای آمریکایی به اتیوپی متوقف شده است .

آمریکا طبق ترتیبات قبلی سرگرم تحویل دادن هم‌ارزش ۱۰۰ میلیون دلار جنگ افزار به اتیوپی بوده است .

تصرف شهر «عد»

شورشیان اریتره که برای جدا

کشف تازه دانشمندان امریکا:

تغییرات «هورمونی» مهم ترین عامل سکته قلبی است

نیویورک ـ آسوشیتدپرس ـ طبق یک فرضیه جدید پزشکی که بتازگی گزارش‌آن درامریکا انتشار یافته است تغییراتی که درموازنه هورمون‌های‌جنسی مردان و زنان روی می دهد یکی از مهمترین عواملی است که دراندازه احتمال مبتلاشدن اشخاص مختلف به سکته قلبی دخالت دارد. فرضیه جدید از طرف دکتر «جرالد فیلیپس» استاددانشگاه کلمبیای‌نیویورک و براساس مطالعاتی که وی درباره احوال بیماران مبتلا به سکته‌قلبی دربیمارستان روزولت نیویورک انجام‌داده رائه‌شده است .

گزارش فرضیه جدید دکتر فیلیپس در صورت جلسات فرهنگستان ملی علوم آمریکا منعکس شده‌است. دکترفیلیپس در مصاحبه‌ای با روزنامه نیویورک تایمز اعلام کرد که فرضیه جدید در باره دلایل اصلی ابتلای اشخاص مختلف به سکته های قلبی بسیاری از ابهاماتی را که تاکنون دراین زمینه وجود داشته‌اند ازمیان برمیدارد .

نیویورک تایمزازقول پزشکان متخصص و صاحب صلاحیت نوشته است که نظریه دکتر فیلیپس‌برای‌اولین‌بار توضیحی بسیار روشن کننده و سودمند در باره دلایل فیزیولوژیکی حدوث انواع‌بسیار گوناگونی از سکته های قلبی در اختیار دانشمندان پزشکی قرارمیدهد.

بلندا جویت یکبار دیگر بخطر افتاد

در تظاهرات ترکیه ۱۴ تن کشته شدند

آنکارا ـ رویتر ـ دیروزبرای دومین‌بار دردو روز گذشته در جریان تظاهراتی که بوسیله حزب اقلیت ترکیه برپا شده بود ،تیر اندازیهایی درگرفت که حداقل۱۴ نفر در آن زخمی شدند. وضع ۴ نفر از زخمی شدگان خطرناک است .

«بلندا جویت» رهبر حزب اقلیت جمهوریخواه خلق‌و نخست‌وزیر سابق ترکیه که‌درتظاهرات دیروز طرفداران حزب خود حضور یافته بود، بهنگام درگرفتن تیر ـ اندازی ها یکبار دیگر به خطر افتاد ولی جراحتی بروی وارد نیامد .این وقایع در شهرسیران» واقع در شرق ترکیه روی دادو تقریبا از لحظه‌ای آغاز شد که بلند اجویت در حالیکه چندین اتومبیل او را اسکورت میکردند به محل برگزاری تظاهرات رسید. پلیس ترکیه که بعدا برای‌متوقف کردن آشوب مداخله کرد گزارش داده‌که‌تیراندازی بسوی‌طرفداران حزب اقلیت از جانب مخالفان سیاسی آنها صورت گرفته‌است.

در استانبول نیز بین دسته‌های دانشجویانی که‌بعنوان طرفداران گروههای سیاسی رقیب تظاهراتی برپا کرده بودند نبردمسلحانه‌ای درگرفت که به قتل یک دانشجو منجر گردید.

طبق گزارش خبرگزاری نیمه رسمی آناتولی این‌وقایع درمحل دانشسرای استانبول روی داده است .

اعلامیه مشترک عربستان ـ ونزوئلا :

وحدت کشورهای «اوپک» باید تقویت شود

ریاض ـ خبرگزاری فرانسه ـ عربستان سعودی و ونزوئلا ضمن اعلامیه مشترکی که درپایان‌دیدار پرزیدنت‌کارلوس آندرس‌پرز در ریاض انتشار یافت تاکید کرده‌اند که بدون عقب نشینی اسرائیل‌ازسرزمین های‌اشغالی وشناسائی حقوق ملی مردم‌فلسطین برقراری‌صلح در خاورمیانه امکان پذیر نخواهد بود.

در اعلامیه اضافه شده است که‌درحل مسئله خاورمیانه باید کلیه طرفهای ذینفع از جمله فلسطینی ها شرکت کنند .

درباره سرنوشت آینده‌سازمان «اوپک» عربستان سعودی و ونزوئلا اظهارعلاقه کرده‌اندکه وحدت کشورهای عضو این سازمان که درایجاد یکسیستم اقتصادی جدید در جهان نقش مهمی ایفا میکنند بیش از پیش تقویت شود.

وزیر امور خارجه عربستان سعودی اظهار داشت که دو کشور موافقت‌کرده‌اند درآینده نزدیک در باره سیاست اوپک بایکدیگر مذاکرات گسترده‌ای انجام دهند .

در ابوظبی ـ عطیه وزیرنفت امارات متحده‌عربی اعلام‌داشت که کشورش به هماهنگ‌کردن سیاست قیمت های نفت با عربستان سعودی ادامه‌خواهد داد.

وی گفت که امارات متحده عربی پیشنهادهای‌ویژه‌ای‌برای از میان بردن سیستم دوگانه قیمت های نفت تهیه نکرده اما از هرگونه راه‌حل مساعدبرای حل این مسئله استقبال‌خواهد کرد.

اعلامیه مشترک هند ـ شوروی

پایگاه‌های خارجی در اقیانوس هند باید برچیده شود

دهلی‌نو ـ خبرگزاری‌فرانسه ـ اندره گرومیکو وزیرامورخارجه شوروی در پایان دیدار رسمی سه روزه از هند ، دهلی نورا بسوی مسکو ترک گفت .

در اعلامیه‌ای که دیشب دریک زمان در دهلی و مسکو انتشار یافت آمده است که شوروی و هند موافقت کرده‌اند به پیروی ازروح قرارداد ۱۹۷۱ روابط خود را برای توسعه یکهمکاری متقابل و سود بخش تقویت‌کنند.

هندو شوروی اظهار امیدواری کرده‌اند که سیاست تشنج زدائی «برقراری حسن تفاهم بین‌المللی» در سراسر جهان گسترش یابد . دو دولت‌توافق کرده‌اند که به تلاش خود در سازمان ملل متحد برای امضای یک قراردادبین‌المللی درباره عدم توسل بزوردر روابط بین کشور بامضاء برسد .

دودولت همچنین اظهار عقیده کرده‌اند کهکلیه پایگاه های‌خارجی در اقیانوس هند باید برچیده شود .

از چهار گوشه جهان

محبوبیت کارتر ده درصد کاهش یافت

نیویورک، آسوشیتدپرس ـ پیش‌بینی پرزیدنت‌کارتردرست ازآب درآمد زیرا بنابر آمارگیری تلویزیون «ان.بی.سی.» آمریکا که نتایج آن دیشب انتشار یافت، محبوبیت رئیس‌جمهوری‌آمریکا پس‌از اعلام برنامه او درباره صرفه‌جویی انرژی ، ده‌درصد کاهش یافته است .

براساس این آمارگیری فقط ۵۳ درصد پرسش شوندگان پاسخ داده‌اند که اقدامات پرزیدنت کارتر، خوب یا عالی است درحالیکه در آمارگیری ماه مارس ۶۳ درصد پرسش‌شوندگان، چنین پاسخی داده بودند. کارتر هنگام اعلام برنامه صرفه‌جویی انرژی خود اشاره کرده بود ممکن است، محبوبیتش اندکی کاهش یابد .

«پیر گاردن» طراح معروف مد ، بجرم گرانفروشی محاکمه شد

پاریس ـ یونایتدپرس ـ پیرگاردن طراح فرانسوی معروف مد ولباس که‌به‌اتهام گران‌کردن غیرقانونی قیمت کارهای خود در یکی از دادگاههای پاریس بمحاکمه کشیده شده است‌دیروز اظهار داشت که خود را از نظر اخلاقی بیگناه میداند!

دادستان دادگاهی که‌محاکمه درآن جریان‌دارد در ادعانامه خود نوشته است که پیرگاردن و «تدلاپیدوس» و سایر طراحان مد که در فرانسه فعالیت دارند قیمت‌های محصولاتشان را با زیرپاگذاشتن قوانینی که دولت فرانسه برای مبارزه باتورم‌وضع کرده است گران نموده‌اند.

۶ میلیون بمب و مین در ویتنام جمع آوری شد

بانکوک ـ آسوشیتدپرس ـ خبرگزاری ویتنام دیروزگزارش داد که از دو سال پیش یعنی از زمانی که کمونیست‌ها برویتنام بطورکامل مسلط شدند تاکنون بیش از ۶ میلیون بمب و مین از اراضی ویتنام جنوبی جمع‌آوری و یا بی‌خطرشده و ۳۳ هزار هکتار زمین در این منطقه باردیگر برای کشت وزرع وآبادانی آماده گردیده است. خبرگزاری دولتی ویتنام در گزارش خود گفته است که تنها ظرف سه ماهه اول سال جاری نیم میلیون بمب و مین از اراضی ویتنام جنوبی که سابقا میدان‌های جنگ بودند جمع‌آوری شده و ۷۰۰۰ هکتار اراضی جدید برای کشاورزی و سایر کارهای عمرانی آماده‌گردیده است .

گودال‌های حاوی اجساد بردگان چین کشف شد

هنگ‌کنگ ـ رویتر ـ خبرگزاری رسمی چین دیروزگزارش داد که دانشمندان چینی، صدها گودال عمیق حاوی قسمتهائی از جسدهای بردگانی که بیش از سه هزار سال پیش دراستان «هونان» واقع درچین مرکزی کشته شده‌اند کشف کرده‌اند.

کارکنان پژوهشگاه باستانشناسی وابسته به آکادمی‌علوم چینی در تابستان گذشته ، ۲۵۰ گودال از این نوع را به‌طور کامل کاویدند .

اخبار کوتاه جهان

کارت شماره «۲» برای برژنف

● مسکو ، یونایتدپرس ـ خبرگزاری تاس، دیروز ، اعلام کردکه اتحاد روزنامه نگاران شوروی ، برای لئونید برژنف دبیر کل‌حزب کمونیست شوروی ، کارت عضویتی به شماره «۲»صادر کرده است .

خبرگزاری تاس گفت : کارت شماره یک به نام ولادیمیر «ایلیچ لنین» بنیاد گذار حزبکمونیست‌و دولت شوروی صادر شده است.

تشریفات تسلیم کارت شماره ۲ به برژنف دیروز در کاخ کرملین انجام یافت و برژنف در این مراسم ضمن نطق کوتاهی گفت : که وسائل ارتباط جمعی در شوروی ، در امور تبلیغاتی و سیاست خارجی‌شوروی، نقش تحسین انگیزی ایفا می‌کنند.

دومین آزمایش هسته‌ای امریکا

● یوکافلات ـ نوادا ، یونایتدپرس ـ دومین‌آزمایش هسته‌ئی امریکا در سال مسیحی جاری ، دیروز در عمق ۵۹۴ متری زمین‌صورت گرفت وبا آن که غرش عظیمی داشت اما صدای‌آن در لاس‌وگاس که بامحل آزمایش ۱۱۲کیلو مترفاصله داشت، احساس نشد .

سازمان توسعه و پژوهش انرژی امریکا اعلام کرد که براثر این‌آزمایش‌هیچ‌تشعشع رادیو اکتیو پراکنده نشده است .

ملاقات تیتو ـ حسنی مبارک

● بلگراد ـ آسوشیتدپرس ـ بنا برگزارش خبرگزاری رسمی‌یوگسلاوی پرزیدنت تیتو، دیروز با حسنی مبارک ، معاون رئیس جمهوری مصر در کاخ «بردو» اقامتگاه‌مخصوصی در ایالت اسلوینا دیدار و گفتگو کرد ، در این دیدار حسنی مبارک پیام شخصی انورسادات رابه تیتو تسلیم کرد و او را از جزئیات گفت‌وگوهای رئیس جمهوری مصر با رهبران آمریکا ، آلمان غربی و فرانسه آگاه‌کرد.

تصادم دو هواپیما

● بروکسل، آسوشیتدپرس ـ دو جت آموزشی‌نیروی هوائی بلژیک از نوع تی ـ ۳۳، دیروز هنگام پرواز در آسمان به هم برخوردند، اما هیچ‌کس دراین‌حادثه آسیبی ندید. یکی از هواپیماها ، در مزرعه‌ی نزدیک «سینی» واقع در جنوب بلژیک فرو افتاد ولی خلبان‌آن که یک دانشجوی نیروی هوائی بوده باچترنجات فرود آمد.

افسر خلبان هواپیمای دیگر، که‌مربی‌خلبانی‌بوده، توانست هواپیمای خود را سالم به زمین برساند.

MAERZ OFENBAU
AG
ZURICH
POSTEFACH/B.P./P.O.B.
کارخانه آهک‌سازی مرتس
کارخانجات معظم مرتس ـ کارخانه آهک‌سازی مجهز به کوره های بلند با ظرفیت های مختلف (از کمترین تا بالاترین ظرفیت)
علاقمندان لطفا با شرکت مهان تهران خیابان تخت طاووس ۱۵۳ـصندوق پستی ۱۲۳۰ تلفن ۶ـ۸۵۰۹۲۴ تماس حاصل فرمایند .

CPAG
ماشینهای گچ سازی کامل
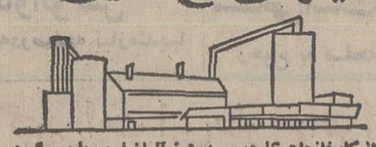
از کارخانجات کلودیوس پترز آلمان غربی با پیروه گیری از سوابق هفتاد ساله دراین رشته‌ها:
۱ـ مدرنترین ماشینهای گچ
۲ـ منطبق بااخرین روش علمی بدون‌هیچگونه‌اگردوخاک براساس مقررات سازمان محیط‌زیست.
۳ـ تهیه کامل از معدن تابسته بندی برای گچ های مختلف کلودیوس پترز درسراسر جهان و ایران دارای کارخانجاتی است‌که‌همه‌آنها موفقیت‌بکارومشغولند.
لطفا برای اطلاعات بیشتر
Claudius Peters Steine Und Erden IndustrieanLagen GMBH
Kapstadtring 1,D-2000 Hamburg 60, West Germany
وباشرکت مهان بامسئولیت محدود تهران
خیابان تخت طاووس شماره ۱۵۳ تلفن : ۲۶ـ۸۵۰۹۲۴
تلکس ۲۱۲۲۳۷ مراجعه فرمایند.

دوشیزگان و بانوان
برای ژیمناستیک
برای شنا
برای بریج
برای یوگا
برای شطرنج
برای کانگ‌فو
در کلوب بانوان
ثبت نام کنید
خیابان
لوس آنجلس
تلفن ۶۵۷۲۲۲

زبان دوم
خودآموز زبان جهانی اسپرانتو
از نویسنده‌ی :
خط سوم
دکتر ناصرالدین صاحب‌الزمانی
منتشر شد . ناشر مطبوعاتی عطائی تهران
تلفن۲۴ـ۲۴ـ۳۱ فروش همکاران این موسسه‌در تهران و شهرستانها. بها ۲۵۰ ریال ۱ـ۲

شناسائی رشته‌های آموزش عالی کشور
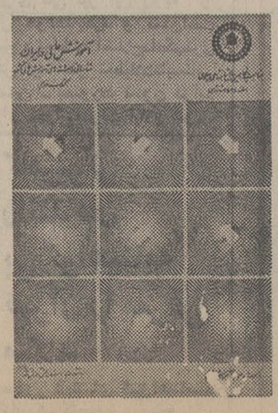
سازمان سنجش آموزش کشور در اجرای‌قطعنامه کنفرانس ارزشیابی انقلاب آموزشی بمنظور آشنائی کامل داوطلبان ورودیه آموزش عالی و سایر علاقمندان به‌رشته های آموزشی دانشگاه ها و موسسات آموزش عالی کتابی تحت‌عنوان «شناسائی رشته های آموزش عالی کشور» بمناسبت پنجاهمین سال شاهنشاهی‌پهلوی در مجموعه «آموزش عالی‌درایران» انتشارداده است. دراین کتاب محتوای برنامه های آموزشی کلیه‌رشته های ، فراوانی هررشته ، سطوح مختلف تحصیلی ، زمینه های ادامه تحصیل، فرصت‌های شغلی و بازار کاردانش‌آموختگان به‌اجمال شناسانده‌و معرفی‌شده‌اند کتاب مذکور در کلیه کتابفروشی‌های سراسر کشور به بهای ۲۰۰ ریال دراختیار خریداران گذاشته شده است .
مطالعه این کتاب رابه علاقمندان آموزش عالی ایران توصیه مینماید .
سازمان سنجش آموزش کشور
م‌الف ۲۳۰۷

مقدمه‌ای بر نظریه مایکروویو
نوشتهٔ اتواتر
ترجمهٔ مهین‌دخت مدرس‌زاده رحمانی (صانعی) عمادالدین فقاهتی
شماره ۱۵۷۰
فروشگاه شماره ۱ خیابان غربی دانشگاه (۲۱ آذر)
فروشگاه شماره ۲ خیابان شاهرضا ایستگاه لاله‌زار
فروشگاه شماره ۳ امیرآباد شمالی خیابان شانزدهم
ناشر: مؤسسهٔ انتشارات و چاپ دانشگاه تهران

ضریب حقوق کارمندان شهرداریها تغییر میکند

بااجرای طرح طبقه‌بندی مشاغل درشهرداریها وابلاغ احکام جدید به کارمندان شهرداری‌های سراسر کشور، اضافه حقوق ومزایای جدید آنان از آغاز سال گذشته محاسبه وبه‌آنان پرداخت میشود، کارمندان شهرداریها همچنین ازاول مهرماه سال جاری از افزایش حاصل از تغییر ضریب حقوق از ۷۰ به ۸۰ ریال استفاده خواهند کرد.

کلاس آموزش توجیهی طرح طبقه بندی مشاغل شهرداری ها با شرکت ۴۰ نفر از کارشناسان استانداری های سراسر کشور در محل مرکز آموزش اتحادیه شهرداری ها شروع بکار کرد.

این کلاس بمدت ده روز تشکیل خواهد بود کارشناسان شرکت کننده در این دوره پس از آموزش لازم، طرح طبقه‌بندی مشاغل کارکنان شهرداریها را در کلیه شهرداری های کشور پیاده خواهند کرد.

باپیاده کردن این طرح کلیه کارمندان شهرداریها از حقوق و مزایائی مشابه کارکنان دولت مشمول قانون استخدام کشوری استفاده خواهند کرد. تاریخ محاسبه واجرای طرح طبقه‌بندی مشاغل شهرداری‌ها از اول سال ۲۵۳۵ است.

طرح طبقه‌بندی شهرداری‌ها باتوجه بمقتضیات مشاغل شهرداری ها و بارعایت دستورالعمل های مقرر درطرح طبقه‌بندی مشاغل وزارتخانه‌ها وموسسات مشمول قانون استخدام کشوری تهیه وتنظیم شده است. با اجرای این طرح کلیه مزایای حقوقی کارمندان مشمول آن براساس جدول حقوقی قانون کشوری پرداخت میشود.

بدین ترتیب کارمندان شهرداری های سراسر کشور نیز از اول مهرماه سال جاری مشمول افزایش ضریب حقوق از ۷۰ به ۸۰ ریال شده وبرای آنان درنیمه دوم سال جاری احکام جدید افزایش حقوق حاصل از تغییر ضرب از ۷۰ به ۸۰ ریال صادر خواهد شد.

کاهش زائران حج عمره

امسال نسبت به سالهای گذشته عده زائران حج عمره کاهش یافته است. یکمقام آگاه در سازمان اوقاف در مورد علت این کاهش گفت: اصولا هزینه سفر حج عمره زیاد است و بعلت کثرت زائران و کمی تعداد هتل درعربستان سعودی نرخ هتلها در این کشور نسبت به ممالک اروپائی در سطح بالاتری قرار دارد، همچنین بعلت اینکه گروههای حج عمره عزیمتشان در طول سال جنبه استمرار ندارد لذا از تخفیف های سفر هوائی برخوردار نمی‌شوند و بطور کلی تسهیلات جهانگردی شامل گروههای حج عمره نمیگردد.

این پل هوائی را برای چه کسی ساخته‌اند؟

اگر ایراد بعضی‌ها درمورد نصب پل هوائی ویژه عابرپیاده درنقاط خلوتی از ۴۵ متری سید خندان قابل تامل باشد، برنصب چنین پلی در میدان شلوغ و پرترفت و آمد مخبرالدوله نمی توان ایراد گرفت. دراین میدان همواره آدم واتومبیل درهم می لولند و بهمین واسطه سرعت وسائط نقلیه بحداقل می‌رسد. برای رفع این تراکم شهرداری برگرداندن میدان پل هوائی ویژه‌ای برای عابران نصب کرد. امـا متاسفانه و همچنانکه درعکس دیده میشود گروهی ازمردم راه خود را می‌روند و باکی ندارند که ترافیک آشفته باشد یا نباشد.

اگر همه مردم وجود پل را در چند متری خود نادیده نگیرند وبرای رفتن ازسوئی بسوی دیگر خیابان ازآن استفاده کنند، بی‌تردید وضع ترافیک، ولواندک بهبود خواهد یافت واین سئوال پیش می‌آید، پس این پل را برای کی و برای چه ساخته‌اند، جز برای بهبود وضع ترافیک وازهمه مهمتر حفظ جان شما؟

دفتر شرکت تعاونی روستائی «لشتو» لاک و مهر شد

شهسوار ـ خبرنگار اطلاعات: بدنبال سوء استفاده در شرکت تعاونی روستائی قریه «لشتو» از توابع شهسوار دو نفر از بازرسان وزارت کشاورزی جهت رسیدگی به کار این شرکت و بررسی نحوه خرید برنج از کشاورزان واردشهسوار شدند.

ایندو پس از کسب اطلاع لازم از اعضاء شرکت تعاونی روستائی وکشاورزان قریه «لشتو» به تهران بازگشتند.

گفته میشود مدیر عامل شرکت تعاونی روستائی قریه «لشتو» و کمک سرپرست شرکت تعاونی به اتهام جعل امضاء و سوء استفاده در امر خرید بازداشت شده‌اند.

دفتر شرکت تعاونی نیز تا رسیدگی بعدی از طرف مقامات قضائی شهسوار لاک و مهر شده

انجمن شهرستان بابل جلسه سری تشکیل داد

بابل ـ خبرنگار اطلاعات

بخاطر وجود اختلافات و دودستگی بین اعضای انجمن شهرستان بابل، جلسه فوق‌العاده انجمن، از سوی فرمانداری این شهر سری اعلام شد.

در جلسه علنی انجمن شهرستان بابل که چند روز پیش تشکیل شد، ۱۷ نفر از ۲۸ عضو انجمن شهرستان، در جلسه شرکت نکردند.

بدرخواست این عده، جلسه انجمن شهرستان، سری اعلام شد و بمدت چند ساعت ادامه یافت.

از نتیجه این جلسه اطلاعی در اختیار خبرنگاران قرار نگرفت.

برنامه صدور شناسنامه بهداشتی

امسال هم از اطفالی که شناسنامه بهداشتی نداشته باشند در مدارس ثبت نام نمیشود.

★ ۹۶ مرکز بهداشتی وتمام موسسات بهداشتی خصوصی و پزشکان شناسنامه بهداشتی صادر میکنند.

وزارت بهداری و بهزیستی اعلام کرد واکسیناسیون و صدور شناسنامه بهداشتی برای اطفال در مراکز درمانی و بهداشتی وابسته این وزارتخانه و درمانگاه های وابسته به سازمان خدمات درمانی ادامه خواهد یافت.

آخرین نوبت واکسیناسیون اطفال علیه بیماری های واگیر هفته پیش پایان یافت، وبرای کودکانی که در مقابل فلج اطفال یا سایر بیماری های واگیر نظیر دیفتری ـ کزاز ـ سیاه سرفه ـ سرخک ـ آبله ـ و سل مصونیت یافته‌اند، شناسنامه بهداشتی صادر شد.

همین مقام افزود:

معهذا واکسیناسیون اطفال از این پس در ۵۴ مرکز درمانی و بهداشتی مربوط بوزارت بهداری و بهزیستی و همچنین ۴۲ درمانگاه وابسته به سازمان خدمات درمانی ادامه می‌یابد. علاوه بر این مایه تلقیح واکسن بمقدار مورد نیاز، در اختیار بیمارستانها ومطب های خصوصی نیز گذاشته شده است، تا آن دسته از اولیایی که تاکنون موفق بتلقیح واکسن های لازم به اطفال خود نشده‌اند بامراجعه به یکی از این مراکز فرزندشان را از خطر ابتلاء به بیماری مسری نجات دهند.

شناسنامه بهداشتی

از سوی دیگر، شناسنامه‌های بهداشتی نیز در دسترس کلیه درمانگاه ها، بیمارستان ها و مطب های خصوصی قرار داده شده است و این مراکز پس از تلقیح واکسن شناسنامه بهداشتی طفل را راسا صادر خواهند کرد.

واکسنها در سه نوبت وبطور متوسط بفاصله یکماه به کودک تزریق و یاخورانده میشود.

یک مقام وزارت بهداری و بهزیستی امروز به خبرنگار اطلاعات گفت:

مدارس در سال آینده تحصیلی نیز بهنگام ثبت نام شناسنامه بهداشتی کودکان را مطالعه می‌کنند، و چنانچه کودکی فاقد پرونده ویا شناسنامه بهداشتی باشد، مدارس از اسم نویسی وی خودداری خواهند کرد، ضمنا آن گروه از اطفال که قبلا در مطب های خصوصی و یا مراکز درمانی واکسینه شده‌اند ولی شناسنامه بهداشتی برایشان صادر نشده در صورتیکه موعد واکسیناسیون آنها هنوز پایان نیافته باشد می‌بایست ازطبیبی که تزریق توسط او انجام شده، گواهینامه بگیرند تا شناسنامه بهداشتی برایشان صادر شود.

اطلاعات و نیازمندیهای عمومی

تلفنهای ضروری

تصادفات راهنمائی و رانندگی ۳۳۳۳۳۳ ـ ۲۴۳۴۳۴
بیمه ایران (۲۴ ساعته) ۳۰۴۰۲۶ ـ ۶۴۳۰۱۴
کمیته ملی حمایت از مصرف کننده ۸۵۴۷۴۷ ـ ۸۵۴۸۴۸ ـ ۹۵۶۷۶۷
اطلاعات فرودگاه ۶۴۳۰۱۴
هواپیمائی ملی ۹۱۱۳۱۵ ـ ۹۱۱۳۱۴ ـ ۹۱۱۳۱۳ ـ
هواپیمائی ملی پرواز های خروجی ۶۴۳۰۱۳
۶۴۳۰۱۴ آتش نشانی تهران
۶۴۴۴۴۴ آتش نشانی شمیران
۲۷۷۷۷۲ و ۲۷۷۷۷۱ مرکز اورژانس ۶۶۹۹۹۱ و ۶۶۹۹۲۱
مرکز اطلاعات مسمومیت ۹۲۶۶۰۰ ـ ۹۲۷۷۰۰ ـ ۶۶۹۹۲۱
دفتر ارائه اطلاعات مسمومیت های مرکز اورژانس تهران ۶۶۰۰۵۲ ـ ۶۶۰۵۵۱
مرکز مبارزه با خودکشی ۹۲۷۷۰۰ ـ ۹۲۶۶۰۰
مرکز حمایت مسمومین بنیاد والاحضرت شاهدخت شمس پهلوی ۸۴۱۰۲۰ ـ ۸۵۱۰۳۰

بنظر شما
سی سال سابقه کم است

تابستان امسال
انگلیسی و فرانسه را در انگلستان و سوئیس بیاموزید
(مخصوص کودکان، نوجوانان، جوانان و بزرگسالان)
* آموزش در بهترین کالج‌های انگلستان و سوئیس بمدت ۶ تا ۱۰ هفته.
* اقامت در خانواده‌های انگلیسی یا در کالج‌های شبانه‌روزی.
* مراقبت از کودکان بوسیله سرپرستان ایرانی، انگلیسی و سوئیسی.
* ورزش، برنامه‌های آموزشی و گردش طبق برنامه کالج.
* بیمه در تمام طول سفر.
دانش‌آموزانیکه علاقمند باشند میتوانند پس از پایان ترم تابستانی زبان به تحصیلات خود در سوئیس ادامه دهند برای کسب اطلاعات و رزرو جا لطفاً هرچه زودتر به:
(نمایندگی کل مدارس زبان اروپا)
شاهرضا ـ چهارراه پهلوی ـ بطرف کالج
اول خیابان رازی مراجعه فرمایند.
ساعات کار صبح‌ها: ۸/۳۰ تا ۱ ـ عصرها: ۴/۵ تا ۷/۵

بالابر ساختمانی
بنزینی ـ برقی
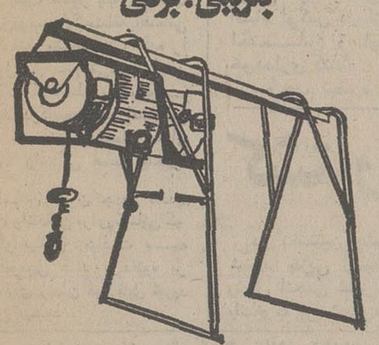
بظرفیتهای ۳۵۰ ـ ۵۰۰ ـ ۸۰۰ کیلوئی
ساخت کارخانجات معظم بنا
BETA
شرکت بتون ماشین
خیابان آیو نهاوند (بین اسکندری و تواب) شماره ۲۶۳
تلفن: ۹۲۹۵۰۳ ـ ۹۳۱۷۴۰ ـ ۹۳۲۷۲۶

آردواز
وورق موجدار
تهرانیت
ساخت کشورهای ایتالیا و بلژیک
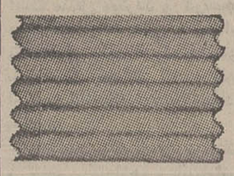
تلفنهای: ۶۴۷۰۲۶ ـ ۶۴۷۲۸۲ ـ ۶۶۸۲۰۶

لوازم بهداشتی
قابل توجه آقایان آرشیتکتها
کرمان
لوازم بهداشتی کهلر ساخت آمریکا
با صد سال سابقه جهانی
در طرحهای کاملاً مدرن
در ۱۶ رنگ متفاوت
وارد گردید و هم اکنون
در تهران موجود میباشد
وفوراً تحویل میگردد
نماینده رسمی
شرکت صنایع حرارتی
بلوار الیزابت دوم شماره ۱۶۶ تلفن: ۶-۶۵۸۱۷۲
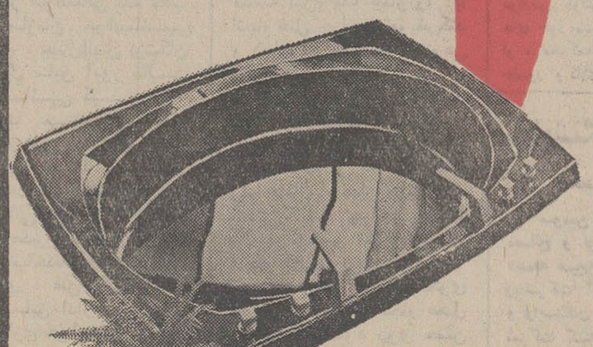
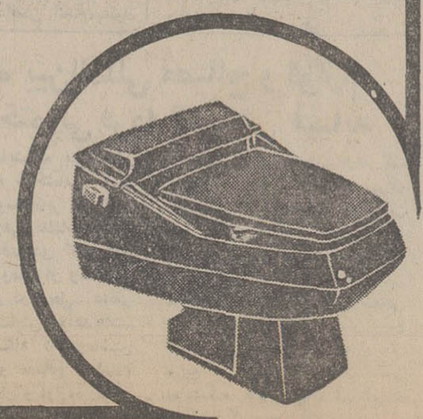

از سرزمینهای داغ جنوب گرفته تا....

کولرگازی هیتاچی ساخت ژاپن
با قدرت خنک کننده قوی
از گرمای طاقت فرسای جنوب گرفته تا هرجا که شما احساس گرما میکنید تابستان را مثل بهار فرح بخش و دلپذیر میکند.
کولرهای گازی هیتاچی برای مناطق گرمسیر، منازل، ادارات، بیمارستانها، بانکها، باشگاهها و رستورانها.
کولرهای گازی هیتاچی بدون صدا، کم مصرف، با دو سیستم خنک کننده و تهویه هوا
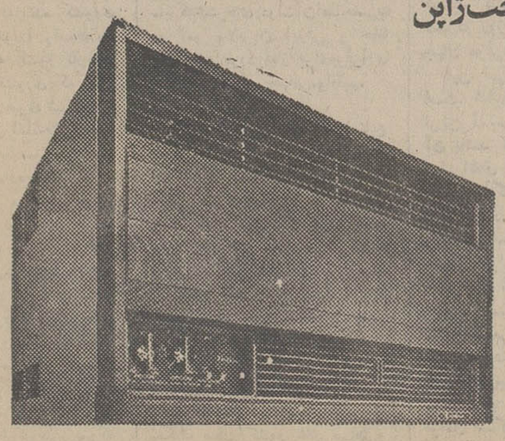
نماینده انحصاری در ایران:
شرکت بازرگانی شهاب ایران ـ خیابان شاه، ساختمان آلومینیوم. تلفن: ۱۷ ـ ۶۶۲۹۱۶، ۶۶۵۶۱۱

کامپیوتر رانندگان بی گواهینامه را معرفی میکند

صدور المثنی گواهینامه رانندگی کامپیوتری میشود و بابهره‌گیری از همین وسیله درصورت تقاضای کسانی که گواهینامه‌شان مفقود شده، فورا شماره وتاریخ صدور گواهینامه از طریق مناطق راهنمائی بمنظور دریافت المثنی به اطلاع وی می‌رسد .

استفاده از کامپیوتر همچنین این امکان را برای ماموران انتظامی راهنمائی فراهم می‌آورد که رانندگان فاقد گواهینامه را فورا شناسائی کرده و به مقامات قضائی تحویل دهند . اکنون عده زیادی بدون داشتن گواهینامه رانندگی می‌کنند وهنگامیکه مامورپلیس از آنها گواهینامه رانندگی را طلب می‌کند می گویند که گواهینامه خود را همراه نیاورده‌اند و چون اکنون ماموران پلیس راهنمایی به‌علت زیادی تعداد وسائط نقلیه درگیری‌های زیادی درامور ترافیک دارند ناچار اظهارات راننده را پذیرفته واورا بجرم همراه نداشتن گواهینامه ۵۰۰ ریال جریمه می‌کنند . اما بااستفاده از کامپیوتر، درصورتی که راننده‌ای به افسر پلیس بگوید که دارای گواهینامه رانندگی است ولی آنرا همراه نیاورده است مامور پلیس بلافاصله از طریق بی‌سیم بایک منطقه راهنمائی تماس گرفته، مشخصات راننده را به مسئول بی سیم می‌دهد، این مشخصات بلافاصله بکامپیوتر داده میشود و کامپیوتر فورا مشخص می کند که چنین راننده‌ای دارای گواهینامه رانندگی هست یا خیر.

براساس قانون جدید تشدید مجازات رانندگان برای کسانی که بدون گواهینامه مبادرت به راندن اتومبیل کنند ، علاوه بر جزای نقدی زندان غیر قابل خرید نیز تعیین میشود .

اتومبیل‌های فرسوده دولتی فروخته می‌شود

تدوین ضوابط فروش اتومبیل‌های فرسوده سازمان های دولتی از سوی وزارت امور اقتصادی ودارائی آغاز شد براساس این ضوابط سازمان ها و موسسات دولتی اجازه خواهند داشت اتومبیل‌های فرسوده را در سال جاری به فروش برسانند وازمحل وجوه حاصل ازآن اقدام به خرید وسایل نقلیه جدید کنند.

همچنین وزارتخانه‌ها و سازمانهای دولتی می‌توانند اشیاء اسقاط وغیرقابل استفاده را طبق این ضوابط فروخته و وجوه آنرا صرف خرید لوازم نو کنند.

در این ضوابط که‌دردست بررسی است ، تاکید شده که وزارتخانه‌ها و سازمانهای دولتی باید از خرید لوازم و اشیاء لوکس در ازای فروش اجناس و لوازم اسقاط خودداری کنند.

بموجب تبصره ۵۱ قانون بودجه سال ۲۵۳۶ کل کشور نحوه‌فروش، خرید وسایل و لوازم وسایط نقلیه و یا اشیاء مورد نیاز سازمان‌های دولتی براساس ضوابطی خواهد بود که توسط وزارت امور اقتصادی و دارائی وسازمان برنامه و بودجه تعیین میشود.

در سال جاری همچنین میزان اعتبار مربوط به مواد و لوازم مصرفی سازمان‌های دولتی کاهش داده شده واز اینرو وزارتخانه‌ها و سازمان های دولتی مکلف شده‌اند از محل صرفه‌جوئی ، افزایش مصرف را تامین کنند . هزینه خرید لوازم مصرفی و سایر هزینه‌های جاری سازمان‌های دولتی برمبنای پیش‌بینی اعتبارات در بودجه امسال به‌وزارتخانه ها و سازمان‌های دولتی ابلاغ شده و وزارت امور اقتصادی و دارائی و سازمان برنامه از آغاز سال تخصیص این اعتبارات را آغاز کرده‌اند.

ورود کفیل وزارت اطلاعات بحرین

کفیل وزارت اطلاعات بحرین درفرودگاه مورداستقبال معاون وزارت اطلاعاتو جهانگردی وجمعی از مقامات این وزارتخانه قرار گرفت.

بدعوت وزارت اطلاعات و جهانگردی شیخ عیسی بن راشد آل‌خلیفه کفیل وزارت اطلاعات و رادیو تلویزیون ملی ایرانو مقامات ایرانی‌مذاکراتی پیرامون همکاری های مشترک ایران و بحرین بعمل خواهد آورد.

خلیفه طی اقامت خود در ایران با وزیر اطلاعات و جهانگردی، مدیر عامل سازمان رادیو تلویزیون ملی ایرانو مقامات ایرانی‌مذاکراتی پیرامون همکاری های مشترک ایران و بحرین بعمل خواهد آورد.

گزارش نادرست آسوشیتدپرس
درباره ادعای ایران بر بحرین

خبرگزاری آسوشیتدپرس طی گزارشی نوشته است که ایران هنوز از دعاوی خود نسبت به بحرین دست برنداشته است.

آسوشیتدپرس طی تفسیری پیرامون حضور نظامی امریکا در بحرین نوشته است دیپلماتها عقیده دارند که تقویت سریع قدرت‌نظامی ایران‌درخلیج فارس باعث گردیده که سیاستمداران بحرین بشدت نگران شوند . آنان یکی ازدلایل نگرانی را این می دانند که‌بحرین با ادامه حضور ایالات متحده موافقت کرده است تابدین ترتیب پشتوانه‌یک قدرت بزرگ را برای خود نگاهدارد.

تاسیسات دریائی آمریکا در بحرین قرار بود در ۳۰ ژوئن ۱۹۷۷(۹تیر ماه ۲۵۳۶شاهنشاهی) تعطیل شود ، لیکن اکنون‌مذاکراتی برای تمدید قرارداد حضورنظامی آمریکا در بحرین بین دوکشور ادامه دارد.

آسوشیتدپرس همچنین‌از منامه پایتخت بحرین‌گزارش می دهدکه مقامات بحرینی بطور ضمنی به آمریکائیان گفته‌اند که آمریکا در صورت تقویت نظامی بحرین می تواند تاسیسات یاد شده را که درسال۱۹۷۳ از انگلستان اجاره کرده است همچنان‌نگاهدارد.

تفرقه‌اندازی به‌سود کیست؟

دولت‌ایران‌بارها باصراحت‌کامل سیاست خارجی خود را ، بخصوص‌درخلیج فارس‌تشریح کرده است ،خط مشی‌اساسی سیاست خارجی ایران مبتنی‌بر احترام متقابل نسبت به تمام کشورها مخصوصا کشورهای خلیج فارس میباشد .

تفسیر خبرگزاری آسوشیتد پرس پیرامون ادامه حضور نظامی امریکا در بحرین‌وذکر این مطلب که «ایران هنوز از دعاوی خود نسبت به بحرین دست برنداشته است»، نه فقط دروغ است ، بلکه حکایت از تلاش برای تفرقه اندازی و مشوب کردن افکار عمومی دارد .

ایران همیشه کوشیده است که بهترین روابط را با بحرین داشته باشد ، سیاست خارجی ایران نیز در این مورد از موفقیت‌خاصی برخوردار‌بوده و مسافرت های متقابل مقامات عالیرتبه دو کشور برجسته ترین گواه این رابطه حسنه است ، ورود کفیل وزارت اطلاعات بحرین به تهران و استقبال گرم‌ازوی نشان‌وجود صمیمانه‌ترین روابط دوستانه بین بحرین و ایران میباشد .

اینکه‌در حال حاضرمذاکراتی درباره تمدید قرارداد حضور نظامی امریکا در بحرین‌جریان دارد ، مسئله‌ایست مربوط به بحرین و امریکا،کشور مستقل بحرین حق‌دارد هر پیمانی را که مایلست امضاء کند وچنین حقی جزء حقوق مسلم یک کشور مستقل میباشد .

ربط دادن تمدید قرارداد امریکا و بحرین باقدرت ارتش ایران نه تنها صحیح نیست ، بلکه شایعه‌ای غرض آلود می‌باشد . تقویت قدرت ارتش ، بخصوص قدرت‌نیروی دریائی ایران فقط بخاطر حفظ مرز های ایران است ، این تقویت نیروهای نظامی و گسترش قدرت جنگندگی ارتش در چهارچوب یک سیاست مستقل ملی قرار دارد که هدف‌اصلیش ضمانت‌مرزهای ایران و احترام گذاشتن به تمامیت ارضی سایر کشورهاست.

کشتارگاه بزرگ ومدرن تهران بزودی افتتاح میشود

در نخستین جلسه گفت و شنود حزبی رشید نادرخانی رئیس انجمن شهر پایتخت در پاسخ به پرسشهای‌مردم درباره مسائل مختلف شهری گفت :

از مدتها پیش در تدارک نصب‌پلهائی در این منطقه از شهر برآمده‌ایم که‌بزودی‌اولین پل‌هوائی بعنوان یک پل‌نمونه از ساختمانهای سازمان صنایع کشور در خیابان شوش‌نصب خواهد شد.

کشتارگاه بزرگ وزارت کشاورزی نزدیک به اتمام است و بزودی کار کشتار کنونی تهران به این کشتارگاه که بصورت مدرنی ساخته شده است منتقل میگردد و درنتیجه محل کشتارگاه فعلی و میدان نگاهداری دام به یک فضای سبز تبدیل خواهد شد و تنها از سردخانه کشتارگاه استفاده میشود.

نادرخانی گفت از ترافیک و وجود گاراژها ونابسامانی های رانندگی صحبت کردید خوشبختانه باید به اطلاع برسانم‌که بزودی‌توقفگاه بزرگ تهران آماده بهره‌برداری می شود و براساس طرحی که تهیه شده است تمام گاراژهای تهران به این توقفگاه منتقل خواهند شد.

در مورد رانندگی و امور مربوط به آن نوید میدهم که تا یکسال دیگر سازمانی‌تشکیل خواهد شد که تمام امور رانندگی‌را با دستگاههای‌مدرن تحت کنترل خواهد گرفت و بی‌تردید اتومبیلهای کهنه و دودزا و آنهائی که فاقدگواهی معاینه راهنمائی و رانندگی باشند از دور خارج خواهند شدو همینطور اموراهنمائی و حتی چراغهای راهنمائی بصورت یکنواخت درخواهند آمد .

بزودی تهران به چند منطقه بزرگ تقسیم خواهد شد که شهردار هر منطقه با رای‌خود شما انتخاب و بکار گمارده خواهد شد.

بلوار در اطراف راه‌آهن

لسانی مدیر کل خدمات شهرداری و سرپرست‌شهرداری های مناطق پایتخت‌نیز درهمین جلسه گفت : شهرداری بیش از یکسال است که برای‌ایجاد یک بلوار در این منطقه‌تدارک دیده است . ایجاد تغییراتی در اطراف خط آهن تهران ـ تبریز و تهران ـ اهواز در داخل‌شهرضرورت انکارناپذیری دارد زیرا بدلیل عبور هشت خط واگن در این نواحی که بزودی انجام میگیرد ناگزیر از تغییروتحولی در این‌منطقه می‌باشیم که کمیسیونی مرکب از مقامات اجرائی و انجمن عمران جنوب شهر درباره آن تصمیم میگیرد.

لسانی باشاره به مسئله فاضلاب گفت باآنکه موضوع فاضلاب و احداث و ایجاد آن از خطه عمل ما خارج‌است اما بهرحال گوشه‌ای‌ازکارهای اساسی آن بما مربوط میشود که ما آنرا انکار نمی‌کنیم و خوشحالیم که‌نوید بدهیم‌پروژه هائی دردست تهیه است .

در نخستین جلسه گفت و شنود حزبی رشید نادرخانی رئیس انجمن شهر پایتخت در پاسخ به پرسشهای‌مردم درباره

پایگاههای انتقال خون در سراسر کشور تشکیل میشود

وزیر بهداری وبهزیستی مدال طلای اهدای خون گرفت

اجرای طرح احداث‌پایگاههای سازمان ملی انتقال خون‌کسراسر کشور را زیر پوشش خدمات این سازمان قرارمیدهد آغاز شد. در نخستین مرحله اجرای این طرح وسیع، پایگاه مرکزی سازمان‌ملی خون در شیراز آماده‌بهره‌برداری شده است ، و بزودی، نظیر آن دردیگر نقاط کشور و در شهر های بزرگ ، دایر خواهدشد.

هریک از این پایگاهها،بخش وسیعی را از لحاظ تامین خون در برخواهد گرفت‌وازطریق شبکه های فرعی‌در تمام‌منطقه عمل‌خود، مبادرت به خون‌دهی و خون‌گیری میکند.

دکتر فریدون علارئیس‌سازمان ملی انتقال خون در مراسمی که ظهر دیروز برای تجلیل ازخدمات وهمکاریهای دکترشیخ‌الاسلام‌زاده وزیر بهداری وبهزیستی‌تشکیل‌شده بود، خبرتشکیل پایگاههای مورد بحث را داد واعلام کرد پایگاه مرکزی سازمان درتهران اینک ۹۰ درصد از خون موردنیازموسسات درمانی و بیمارستان های تهران‌را تامین میکند .

او از همکاری‌روزافزون مردم پااین سازمان سپاسگزاری کرد و با برشماری همکاریهای دکتر شیخ‌الاسلام‌زاده باسازمان‌ملی خون گفت :

انجمن طرفداران همکاری با سازمان ملی انتقال خون‌ومسئولین سازمان دکتر شیخ‌الاسلام‌زاده را نه به عنوان وزیربهداری‌وبهزیستی بلکه بعنوان شخصی که در امر انتقال خون خدماتی انجام‌داده ، واز جمله طی دوسال ٤ بار خون اهدا کرده است ، برای اهداء مدال طلای ویژه اهدای خون برگزیده‌اند و این مدال‌هم‌اکنون به سینه ایشان زده خواهد شد.

مری آپیک ۱۰۰ هزار تومان جریمه به گمرک پرداخت

مری‌آپیک دیروز به گمرک مهرآباد مراجعه کرد وجریمه گمرکی یک میلیون‌ریالی‌خود را پرداخت کرد .

مری‌آپیک پیروزهنگام‌مراجعت از سفر خارج‌بعلت‌همراه‌داشتن ۶جعبه پراز لباس از سوی مامورین گمرک‌ملزم به پرداخت بیش‌از یک میلیون ریال‌جریمه شدوالبسه همراه «مری آپیک» نیز توقیف گردید .

وی که‌ازسفرکویت بتهران آمده بود ،پس‌از تحویل‌گرفتن چمدان های خود قصد خروج از گمرک‌را‌از راه‌کانال سبز داشت ولی ماموران که متوجه تعداد چمدانهای آپیک شده‌بودند اورا ازکانال سبز باز گرداندند و ببازدیدکالاهای داخل چمدان وی پرداختند .

چون‌میزان لباسهای‌خریداری وی از حد متعارف گمرکی زیادتر بودبعلت عدم اظهار آن به ماموران گمرک به پرداخت یکصد هزار تومان جریمه ملزم شد . این جریمه فقط بخاطر عدم‌اظهار گمرکی بوده است .

مری‌آپیک در صورتیکه از کانال قرمز عبور میکردو اجناس خودرابه‌ماموران‌اظهار میداشت، طبق قانون گمرکی درحدمعینی که متناسب‌باشئون اجتماعی‌او است ازپرداخت‌حقوق‌وعوارض گمرکی معاف میشد و نسبت‌به کالاهای اضافی حقوق‌وعوارض لازم را می پرداخت .

کالا های مری آپیک طبق قانون ضبط شده و مدتی بعدبه حراج گذاشته‌خواهدشد.

همدانیان: من در انتخاب همکارانم اشتباه کرده بودم!

درحالیکه محاکمه حسین همدانیان کارخانه‌دار معروف اصفهان در شعبه سوم دیوان کیفر جریان دارد ، همدانیان در باغ شخصی خود واقع در جاده کارخانه قند کرج، زیر نظر پزشکان تحت معالجه است، با اینحال جریان محاکمه غیابی خودرا از طریق روزنامه ها و گزارش‌های روزانه وکلایش تعقیب میکند.

دیروز ، خبرنگار اطلاعات در کرج، موفق شدبا حسین‌همدانیان در باره اتهاماتی که باو وارد شده است ، چند دقیقه‌ای گفتگو کند.

همدانیان که سعی داشت‌حتی‌المقدور از پاسخگوئی به سئوال های خبرنگار اطلاعات خودداری کند گفت :می‌بینید که سخت بیمارم‌و پزشکان معالجم‌را ازحرف زدن زیاد منع کرده‌اند . آنچه که میتوانم بگویم اینست که از کسی گله و شکایتی ندارم ...من درانتخاب همکارانم اشتباه کرده بودم و همین اشتباه باعث شد تا قضایا را وارونه جلوه دهند و نظرات من درباره کارو زندگیم بنحو‌بد انعکاس‌داده شود.

حسین همدانیان گفت : وکلای مدافع من در دادگاه حرفهایشان را خواهند زدو یقینا قضات‌دادگاه جانب‌عدل و انصاف را رها نخواهند کرد.

کارخانه‌دار معروف اصفهانی گفت : پروفسور معصومی ودکتر بهادری هفته‌ای دو روز از من عیادت میکنند و از نظر قلب و ریه و کبد سخت ناراحتم وضمنا بیماری سیاتیک هم مرا رنج میدهد...

همدانیان که سعی داشت وارد جزئیات اتهامات مربوط به‌خود نشود ، دیگرحاضر نشدبه‌سئوالات مکرد خبرنگار اطلاعات پاسخ بدهد.

براساس کیفر خواست‌صادره، حسین همدانیان «٦٧ ساله »متهم به ۱۰ مورد پرداخت رشوه ، گران فروشی قندو شکر و تقاله چغندر، خیانت در امانت و عدم پرداخت عوارض دولتی مربوط به‌کارخانه های خود میباشد و بعلت بیماری او ، محاکمه‌اش بطور غیابی وبه حضور وکلای‌مدافعش انجام‌میشود.

اربابی به ۵ سال زندان محکوم شد

بقرار اطلاع خبرنگار ما رئیس سابق‌و نه نفر از کارمندان‌سازمان هواپیمائی کشوری که باتهام سوء استفاده مالی تحت تعقیب واقع شده بودند محاکمه آنان از روز دوشنبه ۲۵ر۲۵۳۶ در دادگاه تجدید نظر نظامی آغاز و روز چهارشنبه ۷ر۲۵۳۶ خاتمه یافته و رای دادگاه بشرح زیر در باره آنان صادر گردیده است:

۱ـ ابوالقاسم هوشنگ اربابی پنجسال حبس جنائی درجه دو و پرداخت مبلغ صد و یازده‌میلیون و چهارصد و هفتاد هزار ریال.

۲ـ جعفر ابوالمعالی دو سال حبس جنائی درجه دو و پرداخت مبلغ یک میلیون و ششصد و بیست هزار ریال.

۳ـ جمال‌الدین پزشکان سه‌سال حبس جنائی درجه دو و پرداخت مبلغ‌یازده میلیون و پانزده هزار ریال.

٤ـ محمد مهدوی‌سه‌سال حبس جنائی درجه دو و پرداخت‌مبلغ نه میلیون و دویست و بیست‌و پنجهزار ریال.

٥ـ محمد هاشمی سه سال حبس جنائی درجه دو و پرداخت مبلغ نه میلیون و هفتصد هزار ریال.

٦ـ محمود فامیلی دو سال حبس جنائی‌درجه دو وپرداخت مبلغ چهل میلیون و چهارصد و هفتاد هزار ریال.

۷ـ علی اکبر یوسفی دو سال حبس جنائی درجه دو وپرداخت مبلغ سیزده میلیون و دویست‌و هشتاد هزار ریال.

۸ـ سیروس شه دوست دوسال حبس‌جنائی درجه دو وپرداخت مبلغ دو میلیون و سیصد و بیست هزار ریال.

۹ـ مسعود نجاران دو سال حبس‌جنائی درجه دو و پرداخت مبلغ دو میلیون ریال.

۱۰ـ منوچهر صفوی دو سال حبس جنائی درجه دو وپرداخت مبلغ دو میلیون و هشتاد و سه‌هزار ریال.

سابقه

ماجرای سوءاستفاده در هواپیمائی کشوری در تاریخ آبان ماه سال ۲۵۳۵ بوسیله بازرسان وزارت جنگ فاش شد و منجر به برکناری ابوالقاسم هوشنگ اربابی از ریاست‌سازمان هواپیمائی‌کشور گردید .

پس از برکناری اربابی۱۳ نفر از مدیران کل و روسای ادارات سازمان هواپیمائی کشوری‌نیز بجرم سوء استفاده بازداشت شدند ، در جریان تحقیقات‌اولیه ۳ نفر ازبازداشت شدگان بی‌گناه تشخیص داده شده و آزادشدند و چون‌این سازمان تابع وزارت جنگ میباشد رسیدگی به پرونده ۱۰ نفر دیگر به دادرسی ارتش محول شد .

محاکمه این ده نفر از روز دوشنبه پنجم اردیبهشت ماه سال جاری در دادگاه تجدید نظر نظامی آغاز شد و روز چهارشنبه (دیروز) محاکمه آنها به پایان رسید و محکومیت هریک مشخص شد .

سمت سابق‌هریک ازمتهمین دیگر بشرح زیر است :

جعفر ابوالمعالی قائم مقام سابق سازمان هواپیمائی کشوری ، جمال‌الدین پزشکان مدیر کل سابق امور مالی هواپیمائی کشوری ، محمد مهدوی مدیر کل‌سابق امور اداری‌هواپیمائی کشوری ، محمد هاشمی سرپرست کل سابق امور فنی هواپیمائی کشوری ، محمود فامیلی مدیر کل سابق طرح و برنامه ساختمانی هواپیمائی کشوری ، علی اکبر یوسفی رئیس سابق اداره خدمات و کارپردازی هواپیمائی کشوری سیروس شه‌دوست معاون سابق ذیحسابی سازمان برنامه در هواپیمائی کشوری و مسعود نجاران و منوچهر صفوی مسئولیت سابق کارپردازی وخرید هواپیمائی کشوری .

شاهنشاه: تورم جهانی ناشی از اقتصاد بهم خورده غرب است

بقیه از صفحه آخر

راهی است که همه‌امریکائی‌لاتین بسوی توسعه و پیشرفت درپیش گرفته‌است .

شما حضرت‌رئیس‌جمهوری‌آکنون باشایستگی وخردمندی وباشهامت بسیار انجام وظیفه خطیر رهبری کشور خویش را بسوی چنین آینده‌ای بعهده‌دارید‌و من به‌عنوان یک دوست صمیمی وبه‌نمایندگی همه ملت‌ایران توفیق روز افزون شما را درخدمتگذاری به ملتی‌که خودتان را وقف‌مصالح آن کرده‌اید آرزو میکنم.

سخنان پرزیدنت پرز

آنگاه حضرت رئیس جمهوری ونزوئلا در پاسخ بیانات شاهنشاه آریامهر بیاناتی باین شرح ایراد کردند.

اعلیحضرتا

نخستین باراست که یک رئیس جمهوری ونزوئلا از کشور ایران دیدن میکند از سفر خود به‌ایران که تاریخ دراز ودرخشان آن‌گواه کوشش بزرگ مردم‌کشور دربدست گرفتن سرنوشت‌خویش‌است‌بسیار مفتخر و خرسندم.

من به عنوان نماینده کشوری که همه وجود خودرا وقف‌خدمت به آن کرده‌ام به کشور تاریخی ایران آمده‌ام. کشوری که ملت نیرومندش تحت رهبری شایسته و خستگی ناپذیر آن اعلیحضرت‌خود را برای مواجهه با مسئولیت های کنونی‌و آینده آماده می‌کند.

صرفنظر از موانع طبیعی و جغرافیایی ما خودرا جزء جامعه جهان سوم می‌شماریم و می دانیم که آینده این جهان منوط به‌تلاش وکوشش ملت‌های آن است .باید باابراز کوشش‌خود رابا کشورهای صنعتی هم‌آهنگ و دمساز کنیم.

ونزوئلا از درآمیختگی پنج‌نژاد از پنج‌قاره مایه گرفته و به‌این اصل‌پای‌بنداست . برای من مایه بسی مباهات و خوشوقتی بود که دومین ملاقات مابا آن اعلیحضرت در کاراکاس پس‌از کنفرانس سال ۱۹۷۵ الجزیره صورت گرفت که طی‌آن پدشاهان و سران کشور های عضو اوپک‌بایکدیگر ملاقات و گفتگو داشتند. ما دراین‌ملاقات توفیق یافتیم تا ازنظرها واندیشه های درست‌و استوار‌آن‌اعلیحضرت در مورد مسئولیت‌های‌مشترک‌کشور های درحال توسعه آگاه شویم. در ضمن به نظرهای جامعی در پیرامون مسائل مربوط به‌دوران معاصر دست یافتیم.

حل مسائل جهان سوم

در الجزیره ماگامی بزرگ در راه دفاع مشترک از ثروت ملی‌خود نفت برداشتیم وآن را به عنوان سلاح عدالت بین‌المللی به کار گرفتیم و اوپک را به سازمانی‌بدل کردیم که م.تول حل مسائل‌جهان سوم برای کوشش در حصول یک نظام اقتصادی جدید بین‌المللی‌و کمک به تحکیم مبانی صلح‌جهانی است . من به تهران آمدم تا در باره مسئله‌ای بسیار مهم‌واساسی به توافق برسیم مبنی براین که نفت‌باید در جهت ارضاء نیازمندی های‌عمده واصولی بشریت به‌کار گرفته شود نه‌این که تنها در خدمت کشورهایی قرار گیرد که دارای امتیازهای بیشتری هستند. ما با کوشش‌های دولت آن‌اعلیحضرت در امر بالابردن ارزش و حفظ مواد خام مورد نیاز برای‌برقراری تعادل دراقتصاد جهانی‌موافقیم.

ماکشورهائی هستیم که بامنابع طبیعی وکاروکوشش خویش‌بهای اسراف و آسایش کشور های صنعتی را می‌پردازیم و اما در باره آنچه کشورهای تولیدکننده مواد خام غیر نفتی می پردازند وضع‌به‌مراتب اسف‌انگیزتر است. کشور های جهان سوم به‌ویژه کشور های عضو اوپک با چنین وضعی به مخالفت برخاسته‌اند . هدف این کشور ها تعدیل‌قوانین و مقررات بین‌المللی‌و پدیدآوردن نظام اقتصادی جدیدی است که شکاف میان کشور های صنعتی‌و کشور های درحال توسعه راکمتر کند.

ما از تجارب سالهای گذشته درسهای روشنی آموختیم.

اوپک موجودیت خودرابه‌عنوان سازمانی درست به ثبوت‌رسانید.

ما در طریق سازمان دادن‌به نظام اقتصادی بین‌المللی جدیدراه درازی درپیش داریم . ازاین‌رو همکاری صمیمانه میان کشور های عضو اوپک و نیز همکاری صمیمانه باکشور های جهان‌سوم ضروری است . تنها از طریق اتحاد می‌توان به‌این هدفها دست یافت و طرحهای وسیع و بزرگ رابه اجرا درآورد. تنها ازاین‌راه می توان بشریت رابه دنیای‌زیبائی

که سرشار از برابری صلح و همزیستی مسالمت آمیز باشدسوق داد . ما باید بی‌اندك تسامح و خودخواهی اوپك را به مرکزاتکاء سیاست‌های خودووسیله‌نیرومندی در گفتگو های خویش به نفع صلح‌و تساوی حقوق‌ملل بدل‌کنیم تاوضع غیر قابل تحمل کنونی تغییر یابد .اکنون کشور های جهان سوم در بهبود وضع‌خویش کوشا هستند و نمی خواهند به انبار کالا های کشورهای ثروتمند بدل شوند.کشورهای دارای‌منابع طبیعی غنی هیچگاه نتوانستند همانند کشور های تولید کننده نفت در روزگار معاصر درسیاست جهان موثر و دارای نفوذ باشند.

این ثمره کار سازمان اوپك است. شاید مهمترین و عمده ـ ترین ثمره کارسازمان مذکور آن باشد که اعضای اوپك را به اصل اتفاق و اتکاء بر یکدیگر واقف و آگاه کرده است .اکنون جهانیان دریافته‌اند که‌تکنولوژی و صنعت مدرن بر پایه تامین صحیح مواد خام متکی است . ازاین رو ظرفیت تولیدتکنولوژی نیروی انسانی تولید کننده و منابع طبیعی همه عواملی هستند که در پیشرفت کشورها و نظام اقتصادی بین‌المللی جدید نقشی موثر و مشابه دارند . هریك از عوامل مذکورباید‌از اهمیت‌خاصی برخوردار باشند.

مظهر آرزوها

آقای جیمی‌کارتر رئیس‌جمهوری آمریکا در تاریخ بیستم آوریل‌طی سخنان خود در جلسه مشترک کنگره امریکا در باره انرژی به واقعیتی اشاره کرد که همواره مورد توجه و تذکر ماکشورهای صادر کننده نفت بود . رئیس جمهوری آمریکا اظهار داشت‌که هرگاه مواد انرژی زا بهدررود جهان با بحرانی بی‌سابقه روبرو خواهد شد .

پرزیدنت کارتر گفت :

هرگاه تقاضای جهان در دهه، ۱۹۸۰ به ترتیب کنونی سالیانه پنج درصد فزونی پذیرد همه منابع موجود جهان در این ده سال بپایان خواهد رسید.

رئیس جمهوری پیشنهاد کرد نظام مالیاتی شدید براضافه‌مصرف مقرر شود و مصرف مواد نفتی و گاز در وسائط نقلیه‌و دستگاه های حرارتی و مولد برق کاهش پذیرد و نیز بهای نفت تولید شده در امریکا افزایش یابد .

آنچه گفته شد همان است که سازمان اوپک دیروز می‌گفت و آنان نمی‌پذیرفتند . لذا این‌اوپک است که در ارتباط با نفت بدید آمده و رشد کرده است وچنانکه ملاحظه‌می‌فرمائیدشرایط واوضاع و احوال تاریخی در دوران ما دایره فعالیت آن را به میزانی قابل ملاحظه‌گسترش داده است . اوپک به‌مظهرآرزو ها و آمال سه چهارم مردم روی زمین بدل شده و کار خطیر و شایسته ، تغییر نظام اقتصادی جهان را در روزگار معاصر بر عهده گرفته است . ما این نکته رادر گردهم‌آئی سران کشور ها در الجزیره متذکر شدیم .

نقش اوپک پدید آوردن نظام اقتصادی بین‌المللی تازه‌ای است که باید جهان را از فاجعه‌ای که بدان نزدیک می‌شود و برهاند .

اعلیحضرتا

مایلم باز هم مراتب خرسندی خویش را از دیدار کشور بزرگ شما اظهار کنم . با استفاده از فرصت احساسات عمیق خود را نسبت به مردم ایران ابراز می‌دارم .

کشور ونزوئلاهمواره‌خواستار آموختن از دیگر کشورها است. مامعتقدیم که ایران برای آموختن درسهای بسیاری دارد . کشور ما با صداقت و صمیمیت در راه یافتن سرنوشت خویش کوشا است.

همکاری با ایران

اکنون در پیشگاه آن‌اعلیحضرت صمیمانه تکرار می‌کنم که کشور کهنسال شما شاهد کوشش‌انسان ها در راه عدالت است . مردم امریکای لاتین و همه کشورهای در حال توسعه از تحولاتی که در تاریخ ملت ها روی داده‌است درسهائی می‌آموزند تا بتوانند مسیر خویش را بیابند و مالک منابع و ثروت خود باشند و برای اداره آنها خود تصمیم‌بگیرند و آن را بخاطر خدمت به مردم خویش و ملل جهان بی‌هیچ مزیتی بکار بندند.

ونزوئلا خواستار همکاری با ایران و نیازمند یاری شماست.

من پس ازدیدار از دیگرکشور های دوست عضو اوپک در قطر ـ کویت و عربستان سعودی به ایران آمدم . در آن کشور ها نیز مانند ایران باخوش آمد های گرم و احساس تفاهم متقابل‌روبرو شدم. در این دیدار احساس‌کردم که کشور های مذکور مسئولیت سنگینی بر عهده دارند . اتحاد اوپک نه‌تنها نیاز ضروری این کشور بلکه در حکم انعقاد عهد نامه‌ای با تمام جهان سوم‌است .

اختلافهای جزئی‌که در کنفرانس دوحه بروز کرد آزمایشی برای استحکام سازمان اوپک وصحت هدفهای آن بود و ما‌زآن تجربه آموختیم .

ما مشترکا‌و بی‌اندک برخوردی به‌کنفرانس استکهلم خواهیم‌رفت.

برنامه های هم‌آهنگ ما معرف تساوی همه اعضای شرکت کننده در کنفرانس خواهد بود‌و اعضای کنفرانس از همان هدفهای عالی که اشاره شدالهام خواهندگرفت. اعضای کنفرانس آماده خواهند بود تا بهنگام بروز اختلاف نظر های غیر قابل اجتناب طریق‌تفاهم و سازش در پیش گیرند.

کاسه لگن جوانی را عوض کردند

اصفهان ـ خبرنگار اطلاعات: برای اولین بار در اصفهان یک پزشک ایرانی موفق شد «کاسه لگن» یک بیمار را با انجام عمل جراحی تعویض‌کند و بجای آن یک‌کاسه مصنوعی قرار دهد .

بیمار حسن روشن نام‌دارد و از جمله کسانی است که در جریان زلزله منطقه بروجن ، آسیب دیده و به بیمارستان رضا پهلوی‌اصفهان منتقل شده است . عمل جراحی توسط دکتربهرام‌دهقان «جراح‌ارتوپد» انجام گردید.

دکتر دهقان در یکگفتگوی کوتاه ، درمورد انجام عمل موفقیت‌آمیز خود روی حسن روشن اظهار داشت تغییراتی که در سر استخوان و کاسه «مفصلی» بیمار بوجود آمده بود، ما را ناگزیر کرد که‌کاسه «مفصلی» را برداریم و بجای آن کاسه مصنوعی که ازمواد «پلی‌اتلین» است استفاده‌بکنیم.

نمایشگاه بین‌المللی مصالح و لوازم ساختمانی فردا گشایش میابد

سومین نمایشگاه بین‌المللی مصالح و لوازم ساختمانی فردا «جمعه صبح» توسط‌وزیر بازرگانی وباشرکت گروهی‌ازمقامات‌مملکتی و وابستگان اقتصادی کشورهای شرکت کننده ومدیران وصاحبان صنایع ایران در محل دائمی نمایشگاه ها گشایش خواهدیافت.

دراین نمایشگاه کالاها‌وماشین آلات مختلف و مصالح و لوازم ساختمانی ازایران و دوازده کشور صنعتی جهان بمعرض نمایش و دیدار عموم قرار داده شده است.

آقای طالقانی مدیر عامل‌شرکت نمایشگاه های بین‌المللی ایران دیروز در یك مصاحبه مطبوعاتی هدف از برگزاری نمایشگاه را تشریح کردو گفت :

سومین نمایشگاه بین‌المللی مصالح‌و لوازم ساختمانی‌درسطحی بوسعت بیش‌از ۱۵ هزار متر مربع فضای سرپوشیده و ۲۰ هزار متر مربع فضای باز در محل دائمی نمایشگاه های بین‌المللی ایران تشکیل گردیده است.

خبرهای کوتاه

غبارروبی ضریح حضرت معصومه (ع)

قم ـ خبرنگار اطلاعات : صبح‌امروز مراسم‌غبارروبی داخل ضریح مطهر حضرت معصومه علیهاسلام طی‌آئین ویژه‌ای با شرکت فرماندار روسای ادارات دولتی و عبدالوهاب‌اقبال تولیت‌آستان مقدسه برگزار شد.

در این مراسم که دکتر رضوانی و ووشمگیرنمایندگان مردم قم در مجلس شورایملی و دکتر مظاهر مصفا رئیس مدرسه عالی قم حضور داشتند، نذور نقدی وجنسی داخل ضریح وسیله دو تن از روحانیون جمع‌آوری و در کیسه‌های مخصوص ریخته و لاکو مهر شد.

دوره فوق لیسانس دانشگاه تربیت معلم

دانشگاه تربیت معلم ازآغاز سال تحصیلی آینده برای‌دوره فوق‌لیسانس مشاوره وراهنمایی برنامه های جدیدی به مرحله اجرا میگذارد.

مواد و همچنین نحوه اجرای این برنامه در دیدارپروفسور «سون سون» استادو رئیس بخش فوق لیسانس مشاوره و راهنمائی دانشگاه کالیفرنیادر لس آنجلس با دکتر محمد مشایخی رئیس دانشگاه تربیت معلم واستادان‌و مدیران‌مسئول این دانشگاه مورد بررسی و تبادل نظر قرار گرفت.

پیستهای دیزین آماده است

فدراسیون اسکی اطلاع داد که پیست های دیزین برای اسکی بهاره مناسب است و قسمتی از بالابرها همه روزه‌کار میکنند.

سیمنار مبارزه با اعتیاد

کمیته پیشگیری و مبارزه با اعتیاد با همکاری کاخهای جوانان از روز شنبه دهم اردیبهشت‌ماه‌به‌منظوربررسی نقش جوانان در پیشگیری‌و مبارزه با اعتیاد سمیناری تشکیل‌خواهدداد، سخنگوی کمیته مذکور اعلام کرد در نخستین جلسه این سمینارکه درساعت ٦ بعداز ظهر شنبه دهم اردیبهشت گشایش‌می‌یابد وزرای‌اطلاعات‌وجهانگردی بهداری و بهزیستی، و نیز شهردار تهران و جمعی از کارشناسان و پزشکان متخصص حضور خواهند داشت .

کاخ مرکزی جوانان که محل تشکیل جلسات این سمینار خواهد بود از همه جوانان و دانشجویان‌دعوت نموده است برای بررسی نقش خود در پیشگیری و مبارزه با اعتیاد در این جلسات حضور پیدا کنند.

ملاقات با وزیر مشاور در امور زنان

صبح امروزخانم «شارون کرکمن» یکی اززنان برجسته امریکائی که‌در زمینه‌مشاوره و مدیریت در واحد های تولیدی، موس

آلودگی هوا:

انسان قرن ما با پای خود بسوی نابودی میرود!

هر اتومبیل روزانه بطور متوسط اکسیژن لازم برای تنفس ۲۰۰ انسان را می‌بلعد

از: گروه گزارشگران اطلاعات

از یک بخاری کوچک که درخانه شما بطور نادرست میسوزد تا هواپیمایی که در هر استارت اکسیژن حاصل از ۱۷ هزار هکتار جنگل را نابود می‌کند، در آلودگی هوا نقش مرگبار دارند

پنجمین سالروز کنفرانس جهانی محیط زیست، چندی دیگر برگزار خواهد شد، تافکری اساسی‌تر درباره آلودگی محیط‌زیست مطرح شود.

پنج سال پیش (۱۹۷۲) بزرگترین کنفرانس جهانی محیط زیست در شهر استکهلم (سوئد) با شرکت نمایندگان اکثر کشور های جهان تشکیل شد. هدف این گردهم‌آیی عظیم، به‌صدادر آوردن زنگ خطر برای ساکنان کره زمین به منظور جلوگیری از انهدام وآلودگی محیط‌زیست‌میلیونها انسان بود.

در همین روز پیشنهاد شد که هرسال روز پنجم ژوئن (۱۵خرداد) بنام روز جهانی محیط زیست خوانده شود و دست‌کم سالی یکبار دراین روز دامنه مبارزه با آلودگی گسترده‌تر شود.

اکنون آلودگی محیط زیست مربوط به‌تهران وایران نیست، مساله تمام‌جهان است، مخصوصا آن شهر های جهان که زندگی ماشینی در آنها دامنه خود را بیشتر گسترده است..

وقتی خسته‌وکوفته ازمحل کار بخانه رسیدید، پیراهنتان راکه صبح پوشیده‌اید از تن خارج کنید و نگاهی به یقه سفید آن بیندازید. مشاهده میکنید که در همین چندساعت لایه‌ای از سیاهی بر پشتیقه پیراهنتان برجای مانده است.

حالا کنار پنجره بایستید ولحظه‌ای به بیرون نگاه کنید: از آسمان آبی خبری نیست قشری ازدود بر بالای‌ساختمان های بلند کشیده شده است.

دیگر نمیتوان در شبهای تهران آسمان آبی را تماشا کرد، زیرا قشری ازدودناشی از سوخت متجاوز از یک میلیون‌وسیله نقلیه دیگرآسمان صافی در شهر باقی نگذاشته است.

اکنون حدود یک میلیون و پانصد هزار وسیله نقلیه در تهران درحرکتند و دودی که هر اتومبیل روزانه بطور متوسط در هوا تخلیه می‌کند ۱۵۰۰ گرم (یک کیلو نیم) اکسیددوکربن، ۲۱۰ گرم هیدرو کربورهای سوخته، ۹۰ گرم‌اکسیدهای ازت وشش گرم ذرات معلق نظیر سرب در هوا پراکنده میکند و همین مقدار آلودگی میتواناکسیژن لازم برای تنفس ۲۰۰ انسان را ببلعد.

توسعه جمعیت، بدترشدن وضع محیط زندگی انسان، و به پایان رسیدن منابع سه عامل خطرناک است که روزبروز آلودگی محیط زیست را شدیدتر میکند.

وقتی محیط زیست، آلوده به‌انواع گازهای سمی شد و وقتی میزان دوده انیدرید سولفورو و سرب بحداشباع رسید، در تنفس و خون اثر مستقیم میگذارد و اینجاست که نسل بشر به‌خط پایان‌زندگی هزاران ساله خود نزدیک می شود.

انگلیسی‌ها و امریکائیها، آمارهای وحشت‌آوری از آلودگی محیط زیست منتشر کرده‌اند. در همین آمار آمده است ۹ درصد مرگ و میر در انگلیس از آلودگی هواستو در آمریکا ۲۱درصد از مرگ و میرها ازآلودگی هوا ناشی میشود.

فقط دود نیست

آلوده کردن محیط زیست تنها از طریق «دود» نیست بلکه عوامل غیرمستقیم نیز در آلودگی محیط زیست اثردارد، مانند استفاده بی‌رویه ازسموم دفع‌آفات‌برای مبارزه باحشرات وملخها درمزارع، صید بی‌رویه ماهیها که هر روز فراتر میرود، مصرف بیش‌از حد نیرو برای تولید گرمای بیشتر، مرگ‌کشتزارها، مرگ گلها، مرگ پرندگان، وبالاخره مرگ انسان را دربی دارد.

دامنه آلودگی از هوا به زمین و از زمین به‌دریا رسیده است. مناطق ساحلی در عین حال غالبا محل ریزش نفت از نفتکش‌های دریایی و دیگر عوامل آلودگی‌جوی‌است تازه آب رودخانه‌هایی را که‌بقایای سموم حشرکشها، کودها، فلزات سنگین و موادشیمیائی ناشی از تفاله‌های صنعتی را بدریا میریزد، کنار میگذاریم.

محصول ماهیگیری جهان در حال حاضر ۶۰ میلیون‌تن است و این مقدار طبق یک پیش‌بینی آماری به ۱۰۰میلیون تن ـ که بنظر بسیاری از کارشناسان نباید از آن فراتر رفت ـ نزدیک میشود.

حتی بخاری‌ها..

بشر با سوزاندن سوخت های فسیلی از ابتدای قرن تاکنون ۱۰ درصد بر غلظت گاز کربنیک‌هوا افزوده است.

آلودگی هوا را فقط‌وسائط نقلیه موتوری ایجاد نمیکنند، تمام انسانها خودبخودمسیقیم تحمل گوش است. طبق‌آماری که در شهرهای بزرگ صنعتی گرفته شده است سروصدایی بشدت ۹۰ تا ۱۰۰ دسیبل‌که ایجاد میشود ۴۰ درصد از مردم ساکن این شهرها از آلودگی صوتی رنج میبرند. اثرات آلودگی صوتی باعث ایجاد اختلالات عصبی، شکم درد، بی‌میلی، سوء هاضمه، درد عضلات، حالات غشی، خستگی روحی و جسمی، سرگیجه، هذیان، اضطراب، حساسیت، اختلال درسیستم بینایی، اختلال در تعادل‌روحی و امراض قلبی میشود.

اکنون هوای‌تهران ازطریق دود هواپیما، دودی که از لوله‌های اگزوز اتومبیل‌ها خارج میشود و آلودگی‌هایی که خود ما با سوخت‌های نادرست ایجاد می‌کنیم آلوده است و زمین هم از طریق زباله‌ها، لجزارها جوب آب هر روز آلوده‌تر میشود.

هوای آلوده اهالی تهران را از همه طرف محاصره‌کرده است. این دشمن قوی‌پنجه غنی و فقیر نمی‌شناسد، وهمه را دربر میگیرد درحالیکه ماهم دست بدست‌این دشمن‌خطرناک داده‌ایم و باآن همکاری داریم. تهران با حدود یک میلیون و پانصد هزار وسیله نقلیه موتوری این آلودگی را هر روز شدیدتر میکند هر موتور اتومبیل در طی یک هزار کیلومتر مسافت اکسیژن مورد مصرف برای تنفس یک انسان در ۲۴ ساعت را یکجا میبلعد.

حال اگر به آسمان بنگرید و دقایقی به غرش هواپیمایی که از بالای سر شما درگذر است گوش‌بسپارید فکرمی‌کنید عبور هواپیماها، با محیط زیست‌انسان چه میکنند؟ کافی است بدانید که علاوه بر آنکه درهرپرواز اولین استارت‌برای روشن شدن هواپیما، اکسیژن حاصل از ۱۷ هزارهکتارجنگل را میبلعد، دودی هم که از لوله‌های آن‌خارج میشود‌بجای اکسیژنی‌که‌میبلعد اکسیددوکربن مرگبار می‌پراکند.

حال خودتان حساب کنید که روزبروز چه مقدار از اکسیژن مورد مصرف‌تهرانیها هدر میرود و این‌خود ارقامی است که نشان میدهد اگر در مورد تهران فکر اساسی‌نشود روزی خواهدرسید که‌تهرانیها ناچار خواهند بود با ماسک اکسیژن از منازل خود خارج شوند. قبل از اینکه به مرز خفگی برسیم هریک از ما موظف به حفظ محیط زیست هستیم و باید خود را قانونا موظف به‌پاکسازی‌محیط زیست بدانیم.

کارخانه‌های بزرگ باید حتی‌الامکان سعی کنند که در پاکسازی محیط زیست بکوشند نه‌اینکه برای مقداری استفاده بیشتر محیط را آلوده‌ترسازند. در همین سالهای اخیر یکی از کارخانه‌های بزرگ برق، فاضلاب خود را راهی جوی های تهران کرد و تا چند ماه اثر آلودگی درجوی‌های بالای شهر آشکار بود.

مردم باید از وسائط نقلیه عمومی استفاده کنند و اتومبیلهای شخصی خود را برای استفاده در خارج شهر بکار برند وسعی در این‌داشته باشند که کمتر از وسیله‌نقلیه دودزا استفاده کنند.

یا غیرمستقیم در آلودگی هوا دست دارند.

شما که پای بخاری منزل نشسته‌اید تا از گرمای آن‌لذت ببریدازدودکش بخاری‌منزل‌تان هوای محیط را هم با سایر همسایگان خودآلوده می‌کنید.

شما که برای زودتر رسیدن به شهر دلخواهتان سوار هواپیمامی شوید باید بدانید که با اولین استارت برای روشن شدن موتور هواپیما، معادل تولیداکسیژن هفده‌هزار هکتارجنگل ازبین میرود.

آلودگی صوتی

یکی دیگر از عوامل‌آلودگی محیط زیست‌ایجاد سروصدای ناهنجار است: دانشمندان عقیده دارند که تاثیرات صدا برروی انسان نظیر غرش هواپیماها، موتوسیکلت‌ها، ماشین آلات سنگین‌ساختمانی، موجب بیماریهای گوناگون‌بشر گردیده است. دانشمندان براین عقیده‌اندکه یکی از علل کرشدن در سنین پیری ناشی از تماس حس شنوایی با سروصداهای خارج از قدرت تحمل گوش است. طبق‌آماری که در شهرهای بزرگ صنعتی گرفته شده است سروصدایی بشدت ۹۰ تا ۱۰۰ دسیبل‌که ایجاد میشود ۴۰ درصد از مردم ساکن این شهرها از آلودگی صوتی رنج میبرند. اثرات آلودگی صوتی باعث ایجاد اختلالات عصبی، شکم درد، بی‌میلی، سوء هاضمه، درد عضلات، حالات غشی، خستگی روحی و جسمی، سرگیجه، هذیان، اضطراب، حساسیت، اختلال درسیستم بینایی، اختلال در تعادل‌روحی و امراض قلبی میشود.

در حال حاضر ماموران‌گمرک «آخن» (مرز آلمان و بلژیک) که باید ساعتها در معرض دود اتومبیل‌ها انجام وظیفه کنند، از ماسک‌های مخصوص اکسیژن استفاده می‌کنند. آیا کار آلودگی محیط زیست به آنجا میرسد که انسان در زندگی روزمره خودنیز ناگزیر از بکار بردن این ماسک‌ها شود؟

یک کوره کوچک حمام یا نانوایی که سوخت نادرستدارد و حتی یک بخاری کوچک، می تواند بدینگونه محیط زندگی انسانها را آلوده کند.

به‌شهرداران نمونه‌سراسر کشور یک لوحه‌سپاس داده خواهدشد

سازمان حفاظت محیط زیست اعلام کرد که برای مبارزه با آلودگی محیط زیست برنامه‌هایی را بموقع‌اجرا خواهد گذاشت و در پایان اجرای این برنامه‌ها فعالیت هریک از شهرداران در استانها دقیقا مورد مطالعه و بررسی قرار خواهد گرفت و درهریک از این استان‌ها به شهردار منطقه‌یی که بیش ازدیگران در راه پاکسازی و بهسازی محیط زیست تلاش‌کرده باشد یکلوحه سپاس داده خواهد شد.

سازمان حفاظت محیط زیست سپس یک گردهم‌آئی ازکلیه شهرداران نمونه در تهران تشکیل میدهد و طی یک مراسم باشکوه در روز ۱۵خرداد شهردار نمونه مملکت انتخاب خواهد شد از شهردار نمونه مملکت نیز کتبا تقدیر خواهد شد و این تقدیرنامه نیز در همین‌مراسم به او اعطاء میگردد.

آلودگی دریا: نابودی یک منبع غذایی

شیلات جنوب اعلام کرده است که بسیاری از ماهیهای خلیج فارس ازبین رفته‌اند و بدین جهت شیلات جنوب مناطقی را ممنوع‌الصید اعلام نموده است.

سطح آب خلیج از نشت نفتکشی‌های نفتکش لایه‌ای ضخیم همواره برروی آب دارد که غذای تمامی آبزیان را به نابودی کشانده وچنین است که یک منبع غذائی بزرگ طبیعی را نیز با دست خود به نابودی می‌کشانیم.

این آلودگی‌ها، گاه مرگ دریاچه‌ها، رودخانه‌ها و نهرها را دربی دارد. خاصه آن که فاضلاب‌ها نیز غالبا به‌این منابع می‌پیوندند و از این‌رو، هنوز مساله فاضلاب های صنعتی دنیا که بسی خطرناکتر از لایه‌های نفتی موجود در آب دریاهاست بصورت لاینحل باقی مانده است.

افراط در صیدماهی بی‌شک برای زندگی موجودات آبزی خطرناک‌است. ازجنگ جهانی دوم به‌این‌سو میزان صیدبرای پاره‌ای از ماهیها بطور مرتب روبه‌افزایش میرود، بی‌آنکه نشانه‌یی از احتمال افزایش تعداد ماهی‌ها دیده شود.

سفر دور دنیا

با دفترچه حساب پس انداز در گردش

بانک ملی ایران

ENCYCLOPEDIE TOUT L'UNIVERS 18 VOLUMES

ساده‌ترین وسیله خود آموزی نوجوانان از ۹ تا ۱۳ سال در کتابخانه لاروس کریمخان زند مقابل ایرانشهر موجود است برای کسب اطلاعات بیشتر کوپن ذیل‌راتکمیل بصندوق‌پستی ۱۳۳۳ر۱۱ تهران ارسال‌ویا بکتابخانه لاروس سرویس فروش اقساط تلفن ۸۲۸۴۰۱، ۸۲۶۴۸۳، ۳۹۳۷۶۵ مراجعه فرمائید.

نام ..... تلفن ....

آدرس .....

علاقمندم اطلاعاتی در مورد نشریه زیر دریافت دارم:

ENCYCLOPEDIE TOUT L'UNIVERS 18 VOLUMES

GRANDE ENCYCLOPEDIE LAROUSSE 60 VOLUMES

ENCYCLOPEDIE UNIVERSELLE 20 VOLUMES

L'UNIVERSALIS BORDAS

OU D'AUTRES ENCYCLOPEDIES

اطلاعات
بنیانگذار : شادروان عباس مسعودی
صاحب امتیاز و مدیر: فرهاد مسعودی
سردبیر: حسین بنی احمد
سال پنجاه و یکم
محل اداره: خیابان خیام، ساختمان اطلاعات
تلکس ۲۱۲۳۳۶ ـ تلگرافی : اطلاعات . تهران. تلفن ۳۲۸۱

سخن روز

مصرف کننده یا تولید کننده

بموجب لایحه‌یی که تقدیم مجلس شده‌است سازمان حمایت تولید کنندگان و مصرف‌کنندگان باسرمایه یکهزار میلیون ریال شروع به کار میکند.

این سازمان ، جانشین صندوق حمایت مصرف‌کننده خواهد شد که در حال حاضر تامین کسری احتیاجات مصرفی را برعهده دارد و بطوری که خوانندگان عزیز ما مسبوقند این کسری با تقبل مابه‌التفاوت قیمت خرید و عرضه کالاهای مصرفی از محل بودجه عمومی تامین میشود.

بزبان ساده‌تر ،دولت برای آنکه هزینه زندگی را در سطح متوازنی نگهدارد و از طرفی مانع سوء استفاده از جریان عرضه و تقاضا و ایجاد بازار سیاه بشود، قسمتی از کالاهای ضروری را مانند قندوشکر و گندم، و برنج از بازارهای دنیا میخرد و بقیمت ارزانتر در بازار داخلی به مصرف کننده عرضه میکند.

این برنامه درعین حال که از ضرورت و اهمیت خاص برخوردار است، طبعا نمیتواند مستمرو همیشگی باشد. ما باید تدریجا و با سنگی خودرا به واردات ـ خصوصا درزمینه مواد غذائی ـ بگاهیم و این نکته را جدی بگیریم که نیاز کشورها به محصولات کشاورزی و مواد غذایی ، در آینده هم نقش برای استقلال اقتصادی وحتی استقلال سیاسی آنها بسال دنیا فروخته‌اند و از نماز و روزه و اصول و فروع دین فقط اسمی بجانهاده‌اند .

ازروی انسانیت و مردم داری و حفظ حقوق دیگران و عدم تجاوز به آنها و پیروی از وجدان و اخلاق و رسوم و آداب ملی و محلی نیز کمتر اثری باقی گذارده‌اند و از ادب و تربیت و اتیکت و حرمت به بزرگتران و حمایت از کوچکتران دیگر اثری دیده نمیشود .

اکنون به یک بازار و بورس و دکانداری ،نزولخوری و بساز بفروشی و کلاهگذاری و کلاهبرداری و سوداگری و دلالبازی تبدیل گشته است . حتی بعضی از آنان که علامت تمدن اروپائی رابرگردن خود آویخته‌اند و کت و شلوار مد اروپائی بر تن دارند بهنگام سخن گفتن بیک واعظ ومرشد اجتماع میمانند ولی درعمل بیک موجودهرزه دهن‌و نمک بی‌ادب تغییر شکل میدهند. پشت فرمان اتومبیل‌ساخت خارج نشسته بگمان اینکه دست رستم را شکسته آنچنان پز میدهد که گوئی از دماغ فیل افتاده وسد سکندر را شکسته است . جلودگیران می‌پیچد بابوق گوشخراش خود اعصاب خلق‌الله را آزار میدهد واگر مانعی جلو اتومبیل وی ظاهر شود، ناسزاهای رکیک نثار صاحب مانع میکند .

در خیابان پیاده حرکت میکند تنه میزند ، سربهوا راه میرود، پای مردم را لگد میکند و برمی‌گردد توهین میکند، فحش میدهد و یقه مردم را میگیرد ولباس پاره میکند و ببدن مردم صدمه وارد می‌آورد . سوار براتومبیل خود بدر منزل میرسد وبدون رعایت حال همسایگان ـ کودکان بیمار ـ افراد خوابیده ـ بوق‌وکرنا سرمیدهد و همسر و یاکلفت خود را به سوی درفرامیخواند که درگاراژ را باز کند وخود از پیاده شدن وبازکردن درخودداری میکند .

هرگاه کسی به‌او تذکر بدهد که آقای محترم ـ حضرت‌علیه ـ درست رامبرو، اینقدر جلو مردم‌بیچ ـ بوق نزن ـ آشغال‌نریز ـ ناسزا نگو ـ توهین نکن ـ بحق مردم تجاوز نکن وو ـ گوش نمیدهد و در حالی که گردنش را بلندتر کرده وبانیم نگاهی‌مغرورانه یک جمله توهین‌آمیز برزبان رانده و دستهای خود را میافشاند و برای خود ادامه میدهد واگر عکس‌العملی از طرف ناصح ببیند، احیانا صدمات بدنی و شخصیتی باو وارد میسازد .

این اعمال و هزاران رفتار نظیر آنها اکنون در کشور ما مخصوصا در شهرهای بزرگ و بالاخص در پایتخت و شهر اول مارایج و فراوان دیده میشود . آیا تاکی و تاکجا این افرادبکار های خلاف خود وبه‌اعمال بی‌ادبانه و تجاوزکارانه خود ادامه خواهند داد ؟

یکی‌در اثر جهل و نادانی ـ دیگری در اثر غرور وبلاهت ـ آندیگر براثر وبانکاء ثروت بادآورده خود ، و چهارمی بخاطر چهار کلمه انگلیسی بلد بودن وخودرا برتر از دیگران شمردن ـ آن‌یکی بخاطر چهارروز اقامت و یاسفر به اروپا در قالب خود نگنجیدن ویکی دیگر بجهت دیوانه شدن ازدست همین تجاوزکار ها، همه روزه مرتکب خلافهای قانونی واخلاقی نسبت به‌افراد دیگر میگردند که‌از چشم قانون پنهان است و یابعلت‌عدم رسیدگی واقعی واتلاف وقت، فرداهانت دیده از شکایت خودداری کرده و تمام ناسزاها واعمال خلاف ادب‌و نزاکت و خلاف آزادی واستقلال افراد رانادیده گرفته واین رفتار ها را تحمل میکنند .

آیا قانون ایران بااین نقائصی که دارد میتواند جلودارهمه این تخطی ها و تجاوز هاباشد آیاتاچند سال دیگر بلبشوئی‌مانند کشور های پیشرفته و صنعتی دراین کشور درنمی‌گیرد که دیگر مردم محترم و باشخصیت جرات ظاهر شدن درملاء عام را پیدا نکنند و از ترس جاهلان و نادانان و ابلهان خانه نشین نشوند ؟ قانون باید باتمام قدرت جلو این اعمال رابگیرد و مرتکبین این‌قبیل خلافها را علاوه برجریمه سنگین بکار اجباری درمعادن وسد هاو برنامه های عمرانی کمبه‌نیروی انسانی نیاز دارند بگمارد .این‌خلافها کمهم‌اکنون جامعه مارا کم اعتبار کرده نباید بی‌اهمیت تلقی شود و نسبت برفع و دفع آنها سهل‌انگاری گردد . این خلافها باید جنحه تلقی گردیده و مرتکبین بشدت تعقیب گردند تا محیطی آرام و مناسب زندگی و کار بوجود آید و شخصیت افراد و همگان‌مورد احترام قرار گرفته وهرکس بوظیفه و حق خود آ بوده و حرمت دیگران را مراعات و جامعه را از لوث فساد اخلاق منزه بدارد .

سعید موسوی نژاد ـ وکیل دادگستری

نامه به سردبیر

خلافکاران را به معادن و مزارع بفرستید

در زمینه وجوب تغییراتی در قوانین دادگستری ، من‌عقیده دارم جرائمی که بعنوان خلاف شناخته میشوند و عملا مجازاتی ندارند باید جنحه شناخته شوند و مرتکبین بمجازات کارا جباری محکوم‌گردند .

اخلاق بعضی از افراد جامعه ایرانی تنزل کرده ، اعتقادات دینی آنان سست شده و بحکم میاتی‌زمان لایبقی‌من‌الاسلام الاسمه ومن القرآن الارسمه» دینداران بظاهر، اعتقادات معنوی خود را بمال دنیا فروخته‌اند و از نماز و روزه و اصول و فروع دین فقط اسمی بجانهاده‌اند .

ازروی انسانیت و مردم داری‌و حفظ حقوق دیگران و عدم تجاوز به آنها و پیروی از وجدان واخلاق و رسوم و آداب‌ملی و محلی نیز کمتر اثری باقی گذارده‌اند واز ادب و تربیت و اتیکت و حرمت به بزرگتران و حمایت از کوچکتران دیگر اثری دیده نمیشود .

اکنون به یک بازار و بورس و دکانداری ،نزولخوری و بساز بفروشی و کلاهگذاری و کلاهبرداری و سوداگری‌و دلالبازی تبدیل گشته است . حتی بعضی از آنان که علامت تمدن اروپائی رابرگردن خود آویخته‌اند و کت و شلوار مد اروپائی بر تن دارند بهنگام سخن گفتن بیک واعظ ومرشد اجتماع میمانند ولی درعمل بیک موجودهرزه دهن‌و نمک بی‌ادب تغییر شکل میدهند. پشت فرمان اتومبیل‌ساخت خارج نشسته بگمان اینکه دست رستم را شکسته آنچنان پز میدهد که گوئی از دماغ فیل افتاده وسد سکندر را شکسته است . جلودگیران می‌پیچد بابوق گوشخراش خود اعصاب خلق‌الله را آزار میدهد واگر مانعی جلو اتومبیل وی ظاهر شود، ناسزاهای رکیک نثار صاحب مانع میکند .

در خیابان پیاده حرکت میکند تنه میزند ، سربهوا راه میرود، پای مردم را لگد میکند و برمی‌گردد توهین میکند، فحش میدهد و یقه مردم را میگیرد ولباس پاره میکند و ببدن مردم صدمه وارد می‌آورد . سوار براتومبیل خود بدر منزل میرسد وبدون رعایت حال همسایگان ـ کودکان بیمار ـ افراد خوابیده ـ بوق‌وکرنا سرمیدهد و همسر و یاکلفت خود را به سوی درفرامیخواند که درگاراژ را باز کند وخود از پیاده شدن وبازکردن درخودداری میکند .

هرگاه کسی به‌او تذکر بدهد که آقای محترم ـ حضرت‌علیه ـ درست رامبرو، اینقدر جلو مردم‌بیچ ـ بوق نزن ـ آشغال‌نریز ـ ناسزا نگو ـ توهین نکن ـ بحق مردم تجاوز نکن وو ـ گوش نمیدهد و در حالی که گردنش را بلندتر کرده وبانیم نگاهی‌مغرورانه یک جمله توهین‌آمیز برزبان رانده و دستهای خود را میافشاند و برای خود ادامه میدهد واگر عکس‌العملی از طرف ناصح ببیند، احیانا صدمات بدنی و شخصیتی باو وارد میسازد .

این اعمال و هزاران رفتار نظیر آنها اکنون در کشور ما مخصوصا در شهرهای بزرگ و بالاخص در پایتخت و شهر اول مارایج و فراوان دیده میشود . آیا تاکی و تاکجا این افرادبکار های خلاف خود وبه‌اعمال بی‌ادبانه و تجاوزکارانه خود ادامه خواهند داد ؟

یکی‌در اثر جهل و نادانی ـ دیگری در اثر غرور وبلاهت ـ آندیگر براثر وبانکاء ثروت بادآورده خود ، و چهارمی بخاطر چهار کلمه انگلیسی بلد بودن وخودرا برتر از دیگران شمردن ـ آن‌یکی بخاطر چهارروز اقامت و یاسفر به اروپا در قالب خود نگنجیدن ویکی دیگر بجهت دیوانه شدن ازدست همین تجاوزکار ها، همه روزه مرتکب خلافهای قانونی واخلاقی نسبت به‌افراد دیگر میگردند که‌از چشم قانون پنهان است و یابعلت‌عدم رسیدگی واقعی واتلاف وقت، فرداهانت دیده از شکایت خودداری کرده و تمام ناسزاها واعمال خلاف ادب‌و نزاکت و خلاف آزادی واستقلال افراد رانادیده گرفته واین رفتار ها را تحمل میکنند .

آیا قانون ایران بااین نقائصی که دارد میتواند جلودارهمه این تخطی ها و تجاوز هاباشد آیاتاچند سال دیگر بلبشوئی‌مانند کشور های پیشرفته و صنعتی دراین کشور درنمی‌گیرد که دیگر مردم محترم و باشخصیت جرات ظاهر شدن درملاء عام را پیدا نکنند و از ترس جاهلان و نادانان و ابلهان خانه نشین نشوند ؟ قانون باید باتمام قدرت جلو این اعمال رابگیرد و مرتکبین این‌قبیل خلافها را علاوه برجریمه سنگین بکار اجباری درمعادن وسد هاو برنامه های عمرانی کمبه‌نیروی انسانی نیاز دارند بگمارد .این‌خلافها کمهم‌اکنون جامعه مارا کم اعتبار کرده نباید بی‌اهمیت تلقی شود و نسبت برفع و دفع آنها سهل‌انگاری گردد . این خلافها باید جنحه تلقی گردیده و مرتکبین بشدت تعقیب گردند تا محیطی آرام و مناسب زندگی و کار بوجود آید و شخصیت افراد و همگان‌مورد احترام قرار گرفته وهرکس بوظیفه و حق خود آ بوده و حرمت دیگران را مراعات و جامعه را از لوث فساد اخلاق منزه بدارد .

سعید موسوی نژاد ـ وکیل دادگستری

مردی که قدر عافیت را فهمید!

احمد احرار

در «گلستان» حکایتی هست که پادشاهی با غلامش در کشتی نشسته بود. غلام چون‌دریاندیده ومحنت‌کشتی نیازموده بود می‌ترسید و فریاد وفغان میکرد. آنچه خواستند آرامش‌کنند فایده نبخشید. حکیمی درکشتی نشسته بود. گفت او را به من بسپارید تا ساکتش کنم. ملک موافقت کرد. حکیم دستور داد غلام را به‌دریا بیندازند و بعد از آنکه چندبار غوطه خورد مویش را گرفته بسمت کشتی آوردند. غلام با هردودست در سکان کشتی آویخت وچون به کشتی‌درآمد آرام درگوشه‌یی نشست. ملک حیرت کرد و حکمت این کار پرسید. حکیم گفت غلام چون‌محنت غرق‌شدن نچشیده‌بود قدرسلامت‌نشستن در کشتی را نمیدانست . قدر عافیت کسی داند که به مصیبتی گرفتار آید.

نامه‌یی برای من رسیده است با امضای «گرفتار» که قطعا امضای‌مستعار است و اتفاقا همین کلمه مرا به یاد حکایت سعدی انداخت . آقا یا خانم گرفتار مینویسد : سالها قبل خانه‌یی را اجاره کردم . حدود ده سال هیچ مشکلی با صاحبخانه نداشتم ، سرهر برج مال‌الاجاره را در پاکت گذاشته به درمنزل صاحبخانه میفرستادم و هر چند سال یکمرتبه نیز باتوافق یکدیگر ـ از روی حق و انصاف ـ مبلغی براجاره‌بها می‌افزودیم . آنقدر این رابطه معقول‌و خیالم از بابت جا و مکان راحت بود که جز در موقع پرداخت اجاره خانه احساس مستاجر بودن برایم دست نمیداد و به همین دلیل اصولا فکرخانه خریدن را نمیکردم . دو سال پیش ، صاحبخانه مرا به خانه خودش دعوت کرد و گفت فلانی ، خواهش‌میکنم خانه دیگری برای خودت پیدا کن ، زیرا تحصیلات پسرم در امریکا تمام شده‌است و با زن امریکائی خود بزودی عازم ایران میشوم. من میخواهم این خانه را برای سکونت پسرم و عروسم آماده کنم .

در آن لحظه ، مثل کسی که از خوابی گران بیدار شود، یکباره به خودم آمدم ولی هنوز عمق مساله را حس نمیکردم . وقتی فهمیدم در چه بلایی افتاده‌ام که برای پیدا کردن خانه دور شهر راه افتادم و دیدم انسان در تهران اگر دنبال فیل بگردد زودتر پیدا میکند تا دو اتاق خالی که کرایه آن‌از مجموع حقوق و مزایای یک کارمند رتبه ۹ تجاوز نکند.

در خلال این احوال ، صاحبخانه نیز دایم برفشار خود می‌افزود واز من میخواست که زودتر خانه را تخلیه‌کنم. گفت‌وگوهای ما کمکم رنگ خشونت می‌گرفت. روابط دوستانه‌مان‌به‌خصومتی بی‌جهت تبدیل شده بود و برسرهم‌فریاد میزدیم در حالی که خودمان میدانستیم هر دو حق داریم . بالاخره، من مطمئن شدم که‌اگر ده سال هم بدوم خانه‌یی متناسب با وضع زندگی و احتیاجاتم که‌توانایی پرداخت کرایه آن‌را داشته باشم، پیدا نخواهم کرد. ناچار، توصیه رفقا را پذیرفتم و قید حیاط و حوضرو باغچه‌را زدم ، تصمیم گرفتم با فروختن چندتکه قالی و قالیچه و زر و زیوری که مایملک خانوادگی ما را تشکیل میداد و تن سپردن به اصل و فرع‌یک قرضه سنگین بانکی ، آپارتمانی بخرم و به جمع آپارتمان‌نشین‌ها ملحق شوم.

این در زدم ، آن‌در زدم تاعاقبت بایکی‌از شرکت‌های‌ساختمانی که‌مشغول ساختن تعدادی آپارتمان بود به‌توافق رسیدم و قراردادی امضاء کردیم . قرارداد خرید یک دستگاه آپارتمان لانه مرغی که درواقع شبیه قرارداد ترکمانچای بود و همه‌نوع حقوقی را برای طرف غالب یعنی فروشنده محفوظ میداشت .

هرچه بود، پای آن قرارداد را امضاء گذاشتم و پیش قسط وپس‌قسط آپارتمانی را که زیربنای آن تمام شده بود تمام و کمال پرداختم و به صاحب خانه نیزپیغام دادم‌که خیالت راحت‌باشد عن‌قریب آپارتمان مارا تحویل میدهندو رفع مزاحمت خواهیم کرد.

صاحب خانه هم «آتش‌بس» را پذیرفت و چند ماهی همه‌چیز به خوبی میگذشت تا روزی از شرکت آپارتمان سازی دعوتنامه‌یی برایم رسید که‌برای «مذاکرات لازم» به دفتر شرکت بروم . بتصور اینکه لابد مژده تمام شدن کار و تحویل آپارتمان را خواهم شنیدحتی نیم‌ساعتی زودتر ازوقت مقرر به دفتر شرکت رفتم و در آنجا بعد از سلام و تعارف ، با منتهای احترام به بنده ابلاغ شد که چون براثر بالارفتن هزینه و دستمزدها ، آپارتمان به قیمتی بیش از آنچه قبلا برآورد شده بود تمام‌شده است مشتریان محترم باید سرکیسه را شل کنند و بپاپرداخت بیست درصد اضافه قیمت ، آپارتمان خود را تحویل بگیرند !

برای من فرق نمیکرد که آیا چنان ارقامی صحت دارد یا ندارد و چنان ادعایی منطقی و قانونی هست یانیست، چون در هر حال پولی در کیسه‌نداشتم تا بپردازم. ظاهرا مشتریان دیگر هم هرکدام به دلیلی از پرداخت چنین پولی امتناع می‌ورزند و بالنتیجه ، در حالی که شش ماه از اتمام ساختمان میگذرد، شرکت حاضر نمیشود آپارتمانها را تحویل بدهد و به‌دفع‌الوقت میگذراند . ضمن آنکه کار ما هم با صاحبخانه عزیزمان ، بعد از انقضای «آتش‌بس» به مرافعه قضائی وقانونی کشیده‌است. ازآنطرف او میخواهد جلو‌پلاس مارا به کوچه بریزد ، از اینطرف آپارتمانی را که با آن بدبختی خریده‌ایم تحویلمان نمیدهند.

در مورد اولی ، من‌انتظاری جز دریافت حکم محکومیت و احتمالا پرداخت مبالغی بعنوان ضرر و زیان ندارم . قانون به مالک حق میدهد درصورتی که خودش یا بستگان درجه اولش احتیاج داشته باشند درخواست تخلیه بدهد. ضمن اینکه اگر هیچ‌دلیلی هم برای تخلیه وجود نداشت ، مالک میتوانست تقاضای تعدیل مال‌الاجاره بکند و باتوجه به وضع موجود ، هیچ کارشناسی کمتر از دویست‌درصد اضافه برمبلغ کنونی رای نمیداد. اما این نکته حیرت‌آور است که حتی در مورد دوم نیز قانون کمکی به من و امثال من نمیکند . یعنی هیچ مرجعی و هیچ قانونی برای کنترل بساز و بفروشها وجود ندارد . و تازه ، مقررات و ضوابط هم مجال هرنوع دبه‌کردن وگربه رقصاندن‌به آنهامیدهد. مثلا شش‌ماه دیگر هم شرکت موردبحث میتواند آپارتمانهایی را که ساخته و فروخته «یا بعبارت صحیحتر فروخته وساخته» است درتوقیف خودنگهدارد. چراکه مقررات میگوید تاوقتی گواهی اتمام کار ازطرف شهرداری صادرنشده باشد، مالک نمیتواند ملک را واگذار کند و دفاتر نیز حق ندارند معامله‌یی را نسبت به‌این ملک «اعم از فروش یا رهن یا اجاره» ثبت کنند. مالک هم با توسل به همین ماده تا هروقت دلش میخواهد، بعد از آنکه بنا را ساخت و تمام کرد، از رنگ زدن اتاقها یا نصب موکت یا سنگفرش کردن تعدادی از پله‌ها و کارگذاشتن چند پنجره طفره میرود. درنتیجه شهرداری از صدور گواهی اتمام کار خودداری میکند ، دفاتر اسناد رسمی حاضر به ثبت‌معامله نمیشوند و خریدار مجبور خواهدبود آنقدر دستمال ابریشمی بر کفشهای فروشنده بمالد تا او رضایت بدهد و بیخ ریشش را رها کند !

درعالم داستان‌نویسی یاهنرپیشگی اعلی‌درجه هنر یک‌هنرپیشه یا نویسنده آنست که یک لحظه دیگران را بخنداند یک لحظه بگریاند . اما درین زمانه ، کاری را که هنرمند باید با مدد گرفتن از قریحه خلاق و باریک شدن در دنیای تخیلات خودانجام دهد، زندگی‌خودش تکفل میکند . یعنی قصه‌های زندگی ، قصه مردم ، قصه حوادثی که در زیر سقف خانه‌ها میگذرد بیش از هرکمدی‌ـ درامی خنده‌آور و رعین‌حال غم‌انگیز است.انسان نمی‌داند به شنیدن این‌قصه های واقعی باید خندید یا گریست . باید اینهمه جنبه‌های متضاد را در چنین قصه‌ها جدی گرفت یا شوخی‌انگاشت ؟

من اگر میخواستم سرگذشت شخصی را که در یک زمان هم بعنوان مالک و هم بعنوان مستاجر ، دچار دردسرهای هردوحالت است، از میان تخیلاتم بیرون بکشم و به هم بیافم هرگز بجای این‌قصه واقعی نمیرسید. قصه‌یی که فقط تصویرگر گوشه‌یی از گرفتاری های هزاران هزار خانواده در برخوردشان با مساله «مسکن» است. قصه‌یی که آدمیان را تا حد «آقاموشه» و «خاله سوسکه» قصه‌های کلثوم‌ننه‌جی درگیر نان و آب و کشک و پنیر و مقهور اراده غول‌آسای تقدیر نشان میدهد .

من میخواستم این قضیه را مقدمه و بهانه بحثی راجع به «مسکن» قراردهم ولی ظاهرا « مقدمه » جایی برای «ذی‌المقدمه» باقی نگذاشته است . «این زمان بگذار تا وقت دگر »!

گرفتاری اساسی دادگستری چیست؟

لایحه‌های انقلابی دادگستری در آئینه افکار عمومی

بدنبال نظرخواهی اطلاعات درباره لوایح جدید دادگستری که تقدیم مجلس شده است آقای دکتر هدایت‌الله حکم‌الهی مقاله مشروحی در این زمینه برای ما فرستادند که‌قسمتهائی ازآن در اینجا درج میشود .

دادگستری ما گرفتار اعمال نفوذ است نه معطلی دادرسی!

درشماره روز چهارم اردیبهشت اطلاعات ضمن درج متن مصاحبه با وزیر محترم دادگستری پیرامون لوایح‌جدید از مردم نظر خواهی شده بود با این تاکید :

«ازآن گروه از مردم که از سالها پیش بامراجع‌دادگستری درگیری داشته‌اند و مشکلات ومسائل موجود را از نزدیک دیده و شناخته ودریافته‌اند دعوت میکند تا در این‌نظر-خواهی شرکت کنند .

از آنجائیکه بشهادت مقالاتم درآن روزنامه و آثاری که انتشار داده‌ام قریب چهل‌سال است که بادادگستری درگیری داشته و شاید بیش از بسیار دیگر از مردم باناراسایی های دادگستری آشنا هستم نظرات و عقاید خود را ابراز میدارم. خبرنگار محترم روزنامه از قول جناب وزیر دادگستری‌نقل نموده بودند که :

« در دادگستری برخلاف آنچه بعضیها میگویند اعمال نفوذ نیست ، بلکه آنچه در دادگستری برای مردم ناراحتی بوجود میاورد مسئله اطاله دادگستری است نه اعمال نفوذ.»

که با کمال احترام بعرض جناب وزیر میرساند مسئله‌اطاله دادرسی معلول است ونه علت، زیرا علت و عامل اصلی،فساد ها و نارسائیها فقط و فقط اعمال نفوذ بطرق مختلف آن میباشد ـ که البته تازگی‌ندارد،

برای اینکه آقای وزیر دادگستری بحقایق وارد شوند خیلی بی‌پرده میگویم که درد مردم این نیست که چرا یک دادرسی بجای شش هفته ، شش سال و یا بیشتر طول میکشد بلکه درد مردم این‌است که این اطاله بااعمال نفوذ انجام می‌یابد و بدهم متعفن بمرور زمان میشوند .

شاهنشاه در تاریخ ۱۹ تیرماه ۱۳۲۸ فرمودند :

ماندیدیم در یکی‌ازدادگاه‌ها یک متعدی سرشناس محکوم و مجازات شود و آیا شما سراغ دارید که سرشناسی محکوم و مجازات شده باشد.»

آیا از کلام ملوکانه ، آقای وزیر دادگستری چنین استباط میکنند که نارضائی مردم و نایسامانی و فسادداگستری زاده اطاله دادرسی است و نه اعمال نفوذ.

من‌ناگزیرم برای توجه آقای وزیر دادگستری چندجمله‌دیگر از فرموده های شاهنشاه را که در کتاب دادگستری جمع آوری شده است نقل نمایم:

شاهنشاه میفرمایند: « لازم است دستگاه قضائی از عناصر ناپاک تصفیه شود . اشکال‌کار دراین است‌که‌دادگستری‌عناصر فاسد را بدرستی تعقیب‌نمیکند. دراین مملکت شکایتها‌برمیگردد بخود مشتکی عنه.در اینصورت معلوم است ، عملی که برای رفع شکایت لازم است‌نمیشود.»

بنظر من نه گفته های وزیر دادگستری و نه لوایح او هیچیک تشخیص درد نبوده و جوابگوی هیچیک ازنکات‌مورد اشاره شاهنشاه نیست آنچه مورد احتیاج‌است‌نخست‌صحت عمل و بعد سرعت آن است . اما صحت عمل را چه کسی بوجود میاورد؟ افراد پاک و قاضیان سالم . آیا تشکیلات و قاضیان‌وسایر مقامات‌دادگستری همه سالمند ودادگستری‌بفرموده شاهنشاه منزه نگاهداشته شده

این عصاره کلام و طب، گرفتاریهای دادگستری است و همان ابوالهولی است که آقای وزیر دادگستری خود را با آن آشنا نساخته‌اند .

چهل سال قبل...

هنرپیشگان ایرانی برای اجرای اولین نمایش در تماشاخانه شهرداری آماده میشوند

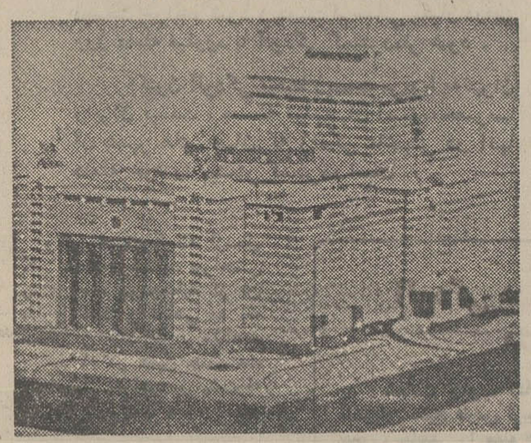

ماکت عمارت تماشاخانه شهرداری

« این ساختمان که به عمارت جنگ و پیشامد های دیگر بانک رهنی تبدیل شد» ابرا شهرت یافته بود بواسطه‌بروز ناتمام ماند و سالها بعد به مرکز همایونی فرهنگستان از هفتم اردیبهشت برچیده شد ووزارت فرهنگ مامورگردیده‌است‌تشکیلات نوینی برای فرهنگستان تهیه‌نماید که پس از تصویب‌مطابق‌اساسنامه شروع بکار نماید.

اعدام جانی سخت‌دل

چندی پیش محمدنام‌پسر ولی ساکن کاسه‌گران « ازدهستان‌های کرمانشاهان » مدتی در اطراف شهر مشغول شرارت بودبعدبخاک عراق گریخته متواری گردید. در شب ۱۴ اسفند بهمراهی چهارتن از رفقای خود به ایران‌معاودت کرد و شبانه خود را بمکاسه‌گران خانه سارابیگ نام که از سابق با او خصومت داشت میرساند و با کمال قساوت قلب او ودخترش را کشته و دختر دیگری را مجروح میکند و پسرخاله خود راهم که بقصد میانجی شدن پیش می آید میکشد و سپس دو مادیان ازخانه سارابیک ربوده و همان‌شب‌مجددا بخاک عراق فرار میکند. بعد از اقدامات لازم مجرم نامبرده را مامورین دولت عراق دستگیر کرده و بمامورین دولت سپردند وبرای محاکمه تسلیم دادگاه تیپ مختلط مستقل گرمانشاه گردید و محکوم به اعدام‌شد.

حکم نامبرده در کاسه‌گران بموقع اجرا گذارده شدواین‌جانی بیرحم به کیفر اعمالش رسید.

کمکهای پولی

شهرداری‌تهران به زنان‌شیردهی که وسائل معیشت ندارندکمکهای پولی خواهد کرد . از خوانندگان این‌آگهی تقاضامیشود که‌اشخاص ذینفع را راهنمائی نمایند که به اخذ گواهی‌نامه عدم بضاعت از کلانتری محل به شیرخوارگاه مراجعه نمایند ـ شهرداری‌تهران.

اجاره داده میشود

ابتدای باب همایون جنب میدان سپه دو بالاخانه لوکس با آبدارخانه وایوان و کلیه لوازم با لوله‌کشی آب و برق و سمنت‌فرش که برای هرنوع دفتر کار اروپائی مناسب است‌درحدود ششصدریال ماهیانه اجاره داده میشود و نیز یک دکان درهمان‌محل‌که‌دارای‌یک پستو وجاه میباشد و در ظرف دو روز پس از اجاره‌بمیل‌مستاجر نقاشی و سمنت‌کاری‌میشود ازقرار ماهیانه ۳۰۰ ریال‌برای‌اجاره‌آماده است. طالبین درهمان‌محل به حسین معیری مراجعه نمایند .

در جستجوی کار

یکنفر شوفر کارآزموده دارای گواهینامه درجه ۳ که از امور مکانیکی نیز مطلع است‌برای شغل رانندگی بطور کنترات یااستخدام سالیانه باحقوق ۵۰۰ ریال در ماه حاضر است. آدرس خیابان سپه مسافرخانه ایران عمارت‌فوقانی گاراژاتحادیه‌مظاهری.

فروخته میشود

یک دستگاه پیانوی‌خیلی عالی با صدای ممتاز ساخت کارخانه سلطنتی دویزن برلین که چنانچه از کارخانه وارد نمایند در حدود شصت هزار ریال ارزش دارد به بهای ۳۰ هزار ریال فروخته میشود.

«نقل از اطلاعات ۱۸ اردیبهشت ۱۳۱۷»

ساعت هشت و نیم بعدازظهر بود که باتفاق یکی از دوستان ازپلگان های نیمه تمام عمارت تماشاخانه شهرداری بالا رفته و نور چراغ راهرو و تالار ، مارا به اطاق کلاس تئاتر راهنمائی کرد.درپائین اطاق مقابل صحنه موقتی که برای تمرین‌نوآموزان کلاس ترتیب داده شده است جوانهادرپیرامون یک میز بلند بشکل نیم دایره ایستاده بودند . درآنجا آقای علی دریابیگی استاد کلاس پیش آمدند ، خوش آمد گفتند و سپس نمونه عمارت تماشاخانه را که آقای رودلف « کنترات‌چک » مهندس تهیه کرده بود بما نشان دادند . این یک نمونه کامل از عمارت تماشاخانه شهرداری بود که فعلا مهندس نامبرده متصدی ساختمان آن میباشد و اینکه‌روی این میز بلند بمعرض تماشاگذارده شد بود . آقای دریابیگی توضیح میدادند که « بنای این تماشاخانه تا سال آینده تمام میشود . اینجا درورودی تماشاچیان است.این‌یکی در ورودکارکنان تماشاخانه واینهم در ورود اتومبیل است که میتواند داخل صحنه شود. صحنه این تماشاخانه بابرق کار میکند وچنان است که در هربار به هیجده‌مشکل ممکن است تغییر یابد . بالاوپائین میرود و مرکب از دو قسمت است و اینجور صحنه کم نظیر است. بالاخره این تماشاخانه‌ایست که‌در ایران تاکنون بی‌نظر بوده و بنای آن فوق‌العاده زیبا و با شکوه است ... کلاس تئاترهم فعلا ۲۵ شاگرد جوان و۶شاگردخانم دارد. پس از آن چای آوردند و با نان شرینی صرف شد واستاد موسیقی کلاس یکی از خانمها از حضار اجازه گرفتند . یک پنجه‌ایشان ویلن زدند و یک دهان هم آن‌بانو همایون خواندند . آنگاه یکی از اعضای این کانون هنر و آشیانه هنرپیشگان روی صحنه ایستاد و قدری راجع بکار خودشان برای حاضرین صحبت کرد . اومیگفت: «مابه عشق فن نمایش در اینجا جمع‌شده‌ایم و کار میکنیم. شبها تا ساعت دراز دراین اطاق‌ودراین صحنه موقتی کارهای‌خودرا‌تمرین مینمائیم ، ترجمه میکنیم ، بررسی مینمائیم. شماهم بیائید با ما کمک کنید. برای ماقصه‌بنویسید.روایات تمثیلی تهیه کنید و کاری کنیم تا نخستین روایاتی‌که‌دراین‌تماشاخانه برای مرتبه اول نمایش‌داده‌میشود از ایران و بنام ایرانی وبدست جوانهای هنرپیشه ایرانی نمایش داده شود. ع. هاشمی حائری

برچیدن فرهنگستان

بموجب امر مبارک‌اعلیحضرت

از نگاه سخاورز

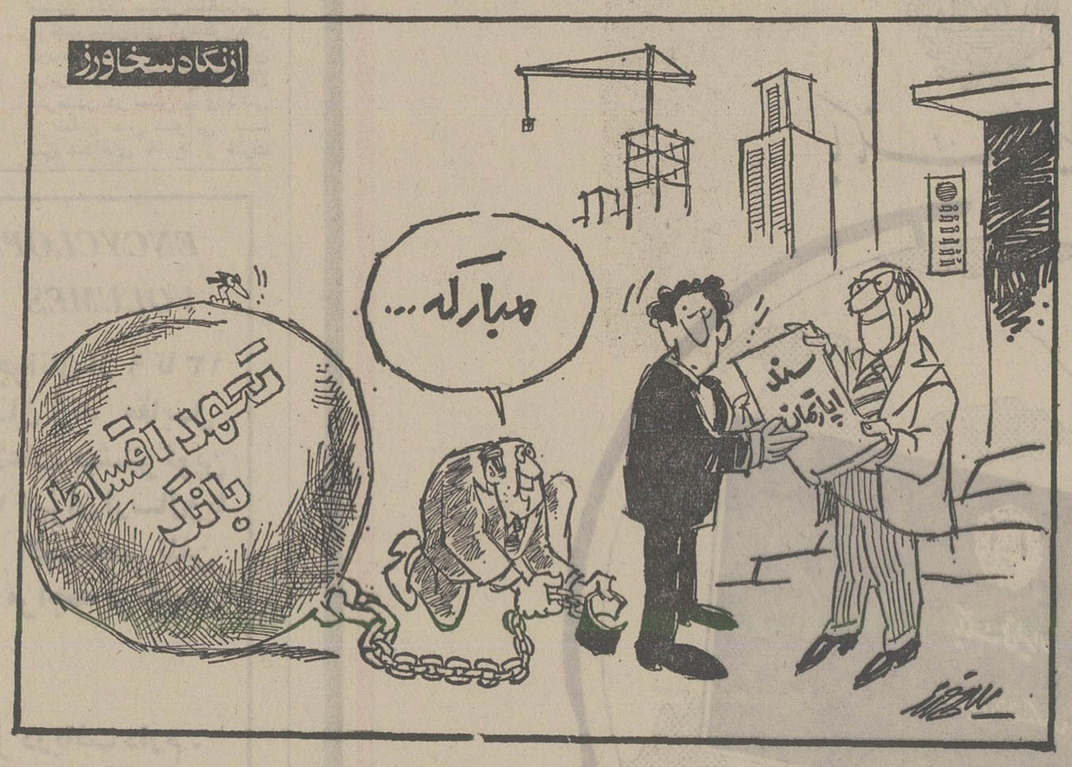

ما واحد مسکونی میخواهیم نه آپارتمان!

دکتر طهمورث فروزین

آمارهای گوناگون بانک مرکزی، مرکز آمار ایران و سرشماری اخیر ایران نشان میدهد که در چند سال گذشته، میلیونها مترمربع‌زمین درسراسر مملکت تبدیل به ساختمان‌گشته وتنها در تهران هزاران‌هزار خانو آپارتمان بنا شده‌است.

وقتی انسان به‌این آمار ها توجه میکند، می بیند ساختمانهائی که دراین مدت‌در کشور‌بوجود آمده نه ازلحاظ تعداد، کم است و نه از نظر وسعت، منتها اشتباهی که‌همه میکنند آنست که آپارتمان و خانه رابا واحد مسکونی بی تفاوت می دانند . درهمین تهران ، در خیابانهای شمال شهر هزاران آپارتمان درحال ساختمان‌وجود دارد و هزاران آپارتمان نیز قبلا ساخته شده‌که تنها «هوا» مستاجران این آپارتمان هارا تشکیل میدهد و در غالب آنها اثری و خبری‌از مستاجر نیست!

برابر آمارهای بدست آمده در حال حاضر بین دویست وده تادویست و بیست هزار واحد مسکونی مورد نیاز مردم‌تهران است ولی وقتی به تعداد تقاضای مردم برای واحد های مسکونی و آپارتمان بنگریم دیده میشود که‌میزان این تقاضا چندین برابر نیاز واقعی مردم به مسکن است‌و یابعبارت دیگر تعداد کثیری‌از متقاضیان مسکن همانها هستندکه در حال‌حاضر خانه یا آپارتمانی دارند و در آن‌سکونت کرده‌اند، ولی‌چون قیمت آپارتمان بسرعت رو به افزایش است واز هر کالای دیگری بهتر سود میدهد این گروه ترجیح‌می‌دهند که‌سرمایه خودرا در راه خرید آپارتمان بکار اندازند!

به‌این معنی که مدتی آنرا خالی نگاهدارند و بعد با چند صد هزار تومان استفاده به خریداری‌بفروشندو آن خریدار هم دو سه ماه آن آپارتمان را خالی نگاه داشته، و باسود قابل ملاحظه‌ای به خریداربعدی بفروش برساند. از این رو خرید و فروش آپارتمان‌بشرط آنکه خالی باشد و در آن مستاجری سکونت‌نداشته باشد بصورت‌یکرشته نوین‌بازرگانی درآمده و بجای زمین بازی «آپارتمان بازی» مد روز شده است.

اینجااست که نگارنده می گوید بین آپارتمان و واحد مسکونی فرق بسیار است و خانه یا آپارتمان جائی است که ظاهرا بمنظور سکونت خانواده‌هایا دفتر تجارتخانه‌ها ساخته میشود ولی تازمانیکه در آن کسی اقامت نکرده، این آپارتمان تبدیل‌به‌واحدمسکونی یا دفتر بازرگانی نشده است. موسسات‌آماری‌دولت و دستگاه های مختلف مملکت باید بین آپارتمان و واحد مسکونی‌فرق بگذارندو آنها را بحساب‌واحد های مسکونی یاتجاری بحساب نیاورند.

بی‌تردید هر قدر ساخت واحد مسکونی بنفع مملکت است‌و هزاران خانواده ایرانی در آن سکونت اختیار میکنند، ساخت آپارتمان و خان

۲ـ درمیزگرد جوانان

جوانها باید مشکلات زندگی را بشناسند

روابط دختروپسر باید از بچگی ودوستانه آغاز شود

قبلا در صفحه جوانان (دوشنبه ۲۹ر۱ر۳۶) قسمت اول میزگردی را که باچندتن از جوانان داشتیم مطالعه کردید. قسمت دوم این میزگرد باشرکت :خانم نیک سیرتی و آقایان : مجید عابدینی ، مهدی صادقی، ابراهیم کلانتری، صالح صادقی و جلیل مطهری بنظر خوانندگان عزیزمیرسد.

ـ چه مسائلی مانع پیشرفت جوانها در زندگی‌میشود ؟

مهدی صادقی : اکثراین‌جوان هاباید بخدمت زیر پرچم بروندکه البته وظیفه ایست مقدس . اما در این امر گاهی یک یا دوسال فاصله می‌افتد که جوان بایدبیکار باشد .

سئوال : چرا ؟

مهدی صادقی :برای استخدام گارت پایان خدمت، لازم است ، از طرفی جوانها باید منتظرنوبت خدمت باشند . این مسئله بنظر من مسئله مهمی است که مانع پیشرفت عده‌ئی از جوانان مامی‌شود و مقداری از وقت آنها را هدر میدهد . واما مسئله‌دیگری که مانع پیشرفت جوانها در زندگی میباشد این است که‌اکثر جوانها اطلاعات وسیع را که باید درزمینه کارشان داشته‌باشند ندارند . فقط جبر می‌دانند و فیزیک و شیمی ـ میشود گفت اطلاعات عمومی آنها کم است .

مسئله دیگر گرفتاری های خانوادگی است که جوان هارا از پیشرفت در زندگی بازمیدارد .

جلیل مطهری : از دیگرمسائلی که مانع پیشرفت جوانها میشود فسادهای اخلاقی است .

خانم نیک سیرتی : جوانها اکثرا آن بینش صحیح را ندارند که آنهم برمیگردد به خانواده . بنظر من خانواده هائی هستند که جوانان خود را آنطور که‌باید و شاید نمی‌سازند تا در جامعه خود آنگونه که‌باید مثبت باشند.

از خوانندگان عزیز این صفحه تقاضا میشود بعد از خواندن مطلب مطرح شده در این‌مورد نظرات موافق و مخالف خود را بنویسند تا در صفحه‌جوانان، منعکس شود . شاید بدین‌وسیله بتوانیم بیشتر مسائل موردبحث را تجزیه و تحلیل کنیم ونتیجه بهتری از آن عایدمان شود .

ـ آیا جوان امروز به آن‌درجه از بینش و تکامل فکری رسیده است که خود بدون دخالت پدر ومادر راهش را انتخاب کند ؟

مجید عابدینی : جوان هرچه قدر هم توانائی فکری داشته‌باشد باز به یک تکیه‌گاه محتاج است . آن تکیه‌گاه ، زمانی معلم ، گاهی کتاب و همچنین میتواند پدر یا مادر باشد .

خانم نیک سیرتی: هنوزجوان امروز به‌آن درجه از کمال‌نرسیده است که خود راهش را بدون دخالت بزرگتر ها انتخاب کند و اگر چنین وضعی پیش بیاید نتیجه‌اش را در ستون های حوادث و خبرهای زشت‌وتوع آور باید جستجو کرد . امااین امید هست که در سال های‌آینده جوان به رشدی برسد که خود بتنهائی بتواند راه خود را انتخاب کند.

سئوال دیگری‌مطرح میشود : ـ چرا آینده جوان امروز همواره با یک نوع ترس ودلهره توام است ؟

خانم نیک سیرتی : من‌برمیگردم به صحبت های اولم به اینکه‌اگر پدرهومادرها بگذارندفرزندانشان باروبرو شدن با مشکلات بزرگ شوند ، وقتی وارد مرحله‌اصلی زندگی خود شدند دیگر این‌ترس ودلهره برایشان پیش نخواهد آمد .

سئوال : وقتی جوانی وارد این مرحله از زندگی میشوددیگر خودش باید تصمیم بگیرد ،شما علل ترس و دلهره را روشن سازید .

خانم نیک سیرتی : جوانهای ما عادت نکرده‌اند خود به تنهائی تصمیم بگیرند .

آقای کلانتری: ترس ازبیکاری

مهدی صادقی:توی‌این اجتماع کمتر کسی شغل اصلی خود را دارا است .

مثلا کسی که رشته ادبی خوانده حسابداری میکند ، آنکه ریاضی خوانده ، منشی میشود. پس به نظر من‌میشود گفت‌ترس جوان از این است که چه‌کاری به‌او بدهند که بتواند در آن‌کار موفق باشد .

صالح صادقی : اکثر جوانها آینده خود را در رویای دیدن دوره دانشکده می‌بینند و در این تصورات است که پیش می‌آیند و چه خوابهای شیرین و طلائی هم برای خودشان می‌بینند ، اما همینکه اسم‌شان را جزو لیست قبولشدگان نمی‌بینند آن ترس و دلهره دردل آنها جای خود را باز میکند .

سئوال : آیا بنظر شماآقای صالح صادقی ، فقط تحصیل و دیدن دوره دانشکده است کمی‌تواند جوانها را در زندگی و آینده‌شان راضی کند و به آنها زندگی ایده‌آلشان را بدهد .یعنی شکست درادامه‌تحصیل دانشگاهی است که دلهره ایجاد میکند ؟

صالح صادقی : خیر ، من‌فکر می‌کنم اگر بعد از سیکل بطرف یک حرفه صنعتی میرفتم حالا بیشتر موفق بودم .

ـ پس چرا دنبال آن حرفه نرفتید ؟

ـ پدر و مادر میگفتند تو فقط باید دیپلم بگیری و دانشکده ببینی، در غیراینصورت آدمی بیکاره بار خواهی آمد .

ـ پس نتیجه می‌گیریم یکی از این دلهره ها هم انتخاب نکردن راه صحیح از آغاز و ابتدامی‌باشد .

جلیل مطهری : بدی‌کار دراین است اکثر جوان های ماموفقیت را در زندگی وابسته به دیدن دوره دانشکده می‌دانند . اگرچه دراین امر مثل‌دیگر مراحل زندگی شکست هم وجود دارد اما متاسفانه جوان های‌ماهنوزتحمل کوچکترین شکست را ندارند . دلیل آنهم این است که جوان های ما کمتر خود را باشکست مواجه کرده‌اند .

ـ آیابنظر شما روابط پسر ها و دخترهای جوان در جامعه امروز در حدی قرار دارد که لطمه به زندگی و آینده آنها وارد نیاورد ؟

جلیل کلانتری : این طبیعی است که نوعی غریزه دروجود پسرها و دخترهای جوان‌وجود دارد کمتا حدودی مشکلاتی را دراین مورد ببار می‌آورد .

سئوال: بنظر شما این‌مشکلات را چگونه باید برطرف ساخت ؟

جلیل کلانتری : بنظر من جوانها بدانند برای چه این آزادی به آنها داده شده است ، وقتی به فلسفه این‌امر پی‌بردند دیگر آن خطراتی که امکان دارد دختر ها و پسرهای‌جوان را تهدید کند ازبین میرود .

سئوال : شما فکر می‌کنید جوان های امروز به این حد رسیده‌اند که واقعا بدانند برای چه وبچه منظوری آزادی به آنها داده میشود و روابطشان چطور باید باشد ؟

کلانتری : شما فکر می‌کنیدکه قریب به‌اتفاق می‌دانند ؟

سئوال : شاید اغلب ندانند ولی شما می‌دانید ؟

کلانتری : تا حدودی

سئوال : لطفا بفرمائید.

کلانتری : برای اینکه دختر و پسر پابپای هم کار کنند و در پیشرفت های مملکتشان با هم شریک باشند.

خانم نیک سیرتی : بنظر من هنوز ارتباط دختر ها و پسرها منطقی نیست چرا که هنوزفاصله هایی بین آنها وجود دارد وتا زمانیکه این فاصله از بین نرود واین ارتباط به شکل منطقی‌نرسد آن خطرات از بین نخواهدرفت. بایدجوانهارا عادت‌بدهیم حداقل، اگر پدر ها و مادر های ما درمورد ما این کار ها را نکردند ما در مورد نسل آینده کوتاهی نکنیم و آنها را نترسانیم و در دل دخترهایمان از یک ارتباط منطقی وسالم وحشت نیندازیم.

مجید عابدینی : باید باروشی منطقی و عاقلانه آنها را با این امر آشنا کرد . البته ازبچگی ، نه‌اینکه وقتی فرد هیجده ساله شد او را بدامن اجتماع رها کنند و بگویند برو حالا دیگر آزادی. مسلم است که او دراین وضعیت سردرگم خواهد شد و پاک خود را خواهد باخت .

خانم نیک سیرتی : باید از بچگی به پسر ها و دختر ها تفهیم کرد که باهم بعنوان دو دوست صمیمی آشنا بشوند و احساس برابری داشته باشند که وقتی به حد بلوغ رسیدند در اولین برخورد عاشق و دلباخته هم نشوند و خطرات بعدی آنها را غافلگیر نکند . وقتی‌دختری‌با پسری از بچگی آشنا شد دیگر برای هم تازگی ندارند . همین مسئله خطرات بعدی را از بین خواهد برد .

تهیه وتنظیم از: پدرام

نامه‌های شما رسید

شعرها و قصه‌های دوستان جوان دردست بررسی است :

دوستان خوب صفحه جوانان ، نامه های‌گرم ومهرآمیز شما ، که در راهسپاری دگرباره این صفحه مایه دلگرمی‌و استواری‌گام های ما در پیمودن این راه است، همراه باآثاری از شمارسید.

شعرهاو قصه‌های شما، چه آنهاکه با اصول و موازین لازم برای چاپ شدن دراین صفحه مطابقت دارد، وچه آنها که نویسندگان و شاعرانشان ، نیاز به مطالعه بیشتر و تجربه اندوزی پردامنه‌تردارند، همه ، روایتگر روحیه‌یی جوان، اندیشه‌یی‌صمیمی وتلاشی صادقانه در راه خلق آثاری توجه‌انگیز و سرشار از جوانی وطراوت‌است.

درحال حاضر ، قصه هاوشعر های شما، در بخش «بررسی آثار جوانان» دردست بررسی است و بزودی نتیجه این بررسی را در صفحه خودتان خواهید دید.

لازم به یادآوری است که در نوشتن و ارسال نامه برای‌صفحه جوانان ، رعایت چند نکته کوچك، ضرورت دارد:

۱ـنامه هاو قصه ها باید حتی‌المقدور کوتاه باشد.

۲ـ مطالب خودرا بریك روی کاغذ بنویسید واز نوشتن درپشت وروی کاغذ خودداری کنید.

۳ـ پشت پاکت مشخص کنید که نامه شما مربوط به کدام‌بخش از صفحه جوانان است : شعر ، داستان و یا...

باتشکر مجدد از دوستان‌جوان، اسامی کسانی که برای ماشعر، قصه ، عکس و دیگر آثارهنری وادبی خودرا طی دو روز گذشته فرستاده‌اند برای‌اطلاع‌فرستندگان این آثار، درج میشود:

آقایان و خانمها : فرحیمیان «وین»، اثریش »، محمد رضاشوقی‌ـ الشعراء « یزد»، جواد محمدقاسم ،شیرین احمدی «سبزی »، سعید احمدی‌پور «تهران»، منوش‌خدادادی «تهران» ، تقی غلامی « اصفهان»، فرشته ناصح « تهران» ، اکبر محمدپور «شیراز » ، محمد رضا داورنژاد ،«تبریز»، محسن‌خوارزمی «آبادان »،عبداله عیوضی«رضائیه» زهره لطیفی «اهواز » ،هوشنك بیداروند «دزفول» ، حسن‌مرادی «زنجان»، اسداله علیزاده، منصور «زنجان»، اسداله علیزاده، منصور «زنجان»، اسداله علیزاده، منصور اکبری «میانه» ،بیجك‌نیك‌پی‌رسا، ایرج سادتلو ،الهه قریشی » ...

فال فردای شما

پیشگویان و ستاره شناسان ایرانی و فرنگی ستاره بخت و طالع شما را پیشگوئی کرده‌اند.

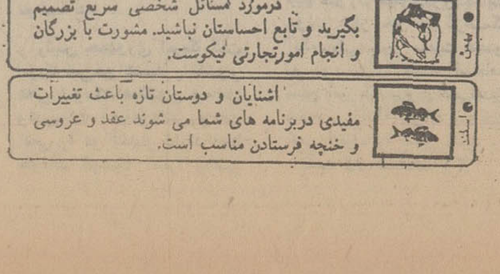

آیا میدانید

- هرگاه برگهای درختان کمی‌تکان بخورند سرعت سیر باد درحدود ۵کیلو متر در ساعت است .
- هرگاه‌پرچم‌راست‌بایستد، سرعت بادحدود ۱۵کیلو متر درساعت است.
- هرگاه کاغذها از روی زمین بهوا روند سرعت سیربادد‌رحدود ۳۶کیلو متر در ساعت است .
- هرگاه نگاهداشتن چتردر دست مشکل‌باشد سرعت سیر باد در حدود ۶۵ کیلومتر درساعت است.
- وهرگاه درختان‌ریشه‌کن شوندو شاخه‌های بزرگ بشکنند از همه اینها به مراتب بالاتر است.

«از مطبوعات علمی‌جهان»

★

آیا میدانید سال ۲۵۳۶سال مار است و در این سال جوانهامسئله‌ازدواج‌راجدی خواهند گرفت (البته در صورتیکه بساز و بفروشها بگذارند و برای نمونه خانه خالی با اجاره مناسب پیدا بشود.)

مطالعه...

راهی برای سلامت وقت گذرانی

بدنبال بحث پیرامون جوانان و فول تعطیلات تابستانی ، ورزش و تفریح راکه میتواند بخکه قابل توجهی‌از وقت‌فراغت جوانان‌محصل را در تابستان دربر بگیرد‌و راه های فوری‌وفوق‌العاده‌برای‌دستیابی به آن‌رابرشمردیم.دراین شماره «مطالعه»راکه آن نیز برای‌ساعات و روزهای تعطیل‌و فراغت جوانان نقش موثری رامیتواند ایفا کند مورد بررسی قرار میدهیم . در گفتگوئی که‌باچندتن‌ازدانشجویان داشتیم مشکل مطالعه ودسترسی به کتاب راه گرانی ، میدانستند. همچنین عدم برنامه درست برای عادت دادن افراد از کودکی به مطالعه رایکی از علل نداشتن رغبت به کتابخواندن وبطور کلی مطالعه یادکردند.

هردوی اینها درست است . گرانی قیمت کتاب برای جوان در هر گروه کاری‌و صنفی مسئله‌ای است.باید راههائی برای‌دسترسی جوانها به کتاب یافت که گرانی راجبران کندو جوانان بتوانند در ساعات بیکاری از درس ویا کار به خواندن کتاب بپردازند.

مسئله عادت ندادن از دوران بچگی به مطالعه حقیقتی است‌که بحث آن مفصل است ودرموقعیت فوق‌العاده‌ای که برای تابستان امسال در پیش است ، نمیتواند مورد بحث قرار بگیرد.

این نقص احتیاج‌به برنامه‌ریزی و تشکیلاتی دارد که با کمك مسئول وسایل برانگیختن شوق اولیاء کودکان و سازمان های مطالعه از کودکی معیزو فراهم شود.

و اما مسئله حادو فوق‌العاده که برای تابستان امسال مطرح است یافتن راه‌هائی برای‌دستیابی جوانان به کتاب و شرایط مطالعه است .

اینجا کمك‌سازمان های‌مسئول پیش‌از همه مطرح میشود. بخش خصوصی نیز اگر اهمیتی برای زندگی جوانان قائل باشدباتخفیف در قیمت کتاب ـبرای جوانان ـ خدمت ودینی را ادا کرده است.

تجهیز کتابخانه ها از یکسو و تسهیل استفاده از آنها بدون تشریفات زاید و وقت‌گیر ازسوی دیگر امکان مطالعه‌رابرای‌جوانان در تابستان فراهم میکند.

اگر کتابخانه های موجود و همچنین کتابخانه های مدارس و دانشکده ها با اختصاص یك‌بودجه فوق‌العاده ، خیلی سریع‌برحجم و کمیت کتاب های خود برای تابستان‌امسال بیافزایند کارآسان میشود ، با این‌توجه که درانتخاب کتابها برای جوانان کارشناسانی بکار گرفته شوند که همه جنبه های احساسی ،ذوقی‌وفکری‌جوانان رابرای مطالعه در نظر بگیرند. یك پشتوانه مناسب برای تخفیف در قیمت کتابها ـ بخصوص‌برای جوانان ـچنانچه از سوی مقام های مسئول و سازمان هائی که کار جوانان را بعهده دارند مد نظر گرفته شود، تهیه کتاب را برای جوانان آسانترمیکند. اینها برنامه هائی است که‌درطول‌سال وسائل بایدپیگیری شود تا در موقعیت های فوق‌العاده آمادگی وجود داشته باشد و اما آنچه مسلم است‌این که کار از یکجا و یك زمان بالاخره باید شروع شود . ما پیشنهاد می کنیم از همین روزها ، کار فراهم‌ساختن شرایط مطالعه و دستیابی به‌کتاب باشرایط آسان برای جوانان‌پدیه گذاری شود که هم برای تابستان امسال مورد استفاده قرار گیرد و هم آغاز کاری باشد برای آینده ...

شرکت نسبی
کارخانجات مهندس سرویس ارجمند
وشرکاء

آماده تحویل

۳۰ سال سابقه کار

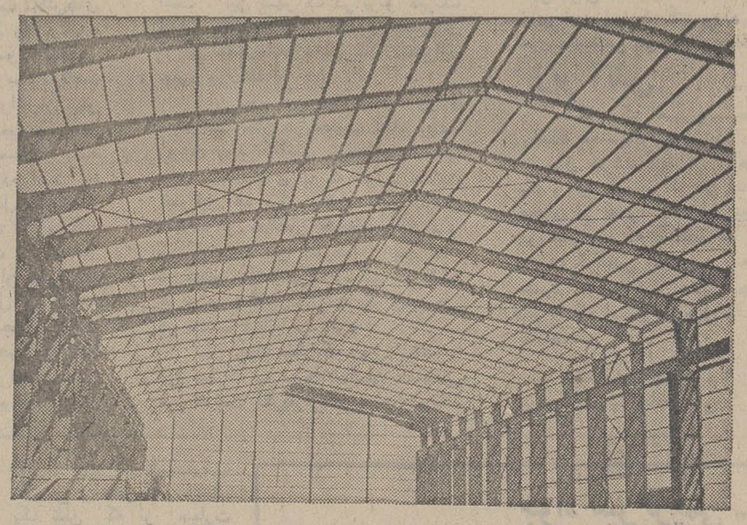

۱ـ ساختمانهای پیش‌ساخته‌فلزی
برای انبارها،کارخانجات،سالنهای
سرپوشیده،مرغداریها و...
۲ـ مخازن مواد نفتی و آب
بظرفیتهای مختلف
۳ـ سیلوهای ذخیره سیمان و
تانکرهای حمل سیمان

تلفن‌های ۷۸۰۸۲۰-۸۸۱۶۸۴-۶-۷۸۰۸۷۵

قذافی ناتوان ومضطرب است

مصر نگران نزدیکی لیبی - شوروی

لوپوان

روابط مصر و لیبی پس از یك دوران آرامش کوتاه بار دیگر به شدت بحرانی شده است . ابرهای سیاه درافق متراکم میشود اتحادیه ها و رقابت ها درهم می پیچید ... در میان چکاچك سلاحها آدم کشی هاو اعدام های سریع و آنی جز این چه می توان انتظار داشت؟

بحران جدید از یك حادثه آغاز شد، مصریها جلو اتوبوس هائی راکه از قاهره رهسپار تریپولی بودند گرفتند . باید گفت ارتباط قاهره تریپولی بوسیله اتوبوس تنها کاری است که دولت فدرال سه جانبه خیالی «لیبی - مصر - سوریه» انجام داده است

روز ۲۷ مارس قاهره اعلام میدارد که ازاین پس باتباع لیبی اجازه ورود به مصر نخواهد داد. روز ۱۰ آوریل لیبی بعنوان معامله بمثل مسافران مصری را از فرودگاه بنغازی باز میگرداند . در همان روز تظاهر کنندگان کنسولگری لیبی را در اسکندریه به آتش می کشند و لیبیائی ها کنسولگری مصر را در بنغازی اشغال میکنند .روز ۱۲ آوریل دولت لیبی نسبت برفتار سرویس های اطلاعاتی مصر که دفتر روابط لیبی را در اسکندریه آتش زده اند ، بشدت اعتراض می کند.

روز سیزدهم آوریل نوبت به لیبیائی ها میرسد تا سه دفتر روابط مصر را در تریپولی غارت کنند . رادیو مصر سرویس های سری لیبی را بسازمان دادن این تظاهرات متهم میکند و اعلام می دارد که عدم احساس مسئولیت« سرهنگ قذافی بحدوحشتناك رسیده است .

راه پیمائی

درهمان روز یك راه پیمائی عمومی علیه توطئه هائی که لیبی مدعی است پرزیدنت سادات نسبت به ملت و انقلاب لیبی و دست آورد های آن در تریپولی انجام داده برگزار می شود. راه پیمایان از ملت مصر میخواهند تا در کشورشان رژیم حکومت خلق اعلام کنند.در پایان این راه پیمائی میتینك بزرگی در برابر کاخ خلق « باحضور مرد لیرومند ، شماره ۲ لیبی سرگرده عبدالسلام جلود تشکیل میشود و سرهنگ« یونس جابر » مردم لیبی را از تلاش برای لطمه زدن به دست آورد های انقلاب برحذر می دارد و پشتیبانی لیبی از «مبارزه توده های خلق عرب در مصر برای آزادی فلسطین ساختمان وحدت عرب و برقراری عدالت اجتماعی تاکید میکند.

در همان روز ۱۳ آوریل دولت مصر خارج شدن اتباع لیبی رااز آن کشور قدغن میکند . این تصمیم کارمندان بلند پایه و دیپلماتهای لیبی را نیز در بر می گیرند.

روز ۱۴ آوریل لیبی علیه تصمیم مصر به سازمان وحدت افریقا شکایت یمکند، دبیر کل سازمان وحدت افریقا ضمن پیامی از دولتهای مصرو لیبی میخواهد از دامن زدن به آتش اختلافات خودداری کنند.

سرباز به قذافی که با گذاشتن ریش خودرا «کاسترو»ی دیگر می پندارد میگوید: سرهنگ ! « ریش » رابده ، تلویزیون برای یك« نمایش درام» لازمش دارد !...

اعدام افسر

روزنامه های قاهره گزارش می دهند که قذافی افسرانش را بخاطر هیچ و پوچ اعدام میکند و واحد های ارتش برای سرکوبی شورش به بنغازی اعزام شده‌اند . این حوادث نشان میدهد که قذافی ناتوان و مضطرب شده است .

روز ۷ آوریل خبرگزاری لیبی گزارش داده بود که پنج نفر از جمله یك مصری بخاطر توهین به مجسمه نیم تنه ناصر و کارگذاشتن بمب در بندر بنغازی و آتش زدن یك کلیسا اعدام شده‌اند.

این خشونت بیسابقه رژیم لیبی موجب شگفتی است آیا واقعا اوضاع آنقدر وخیم شده است که تریپولی ناچار شده است مخالفانش را این چنین بی محابا در هم کوبد؟

روز ۱۲ آوریل سازمان بین‌المللی عفو در لندن اعلام کرد که تنها در لیبی در روز ۲ آوریل دست کم ۲۲ نفر اعدام شده‌اند. پنج اعدامی روز ۷ آوریل رانیز باید باین رقم اضافه کرد.سازمان بین‌المللی عفو در گزارش خود توضیح داده است این اعدامها دستجمعی در کشور هایی صورت گرفته که از بیستو سه سال قبل مجازات اعدام درآنها بمرحله اجرا درنیامده بود.

اما چیزی که قاهره رابیشتر نگران کرده روابط نزدیکی است که تریپولی باشوروی و کوبابرقرار کرده است روزنامه‌های قاهره تاکید میکنند که لیبی به پایگاه شوروی تبدیل شده و سربازان کوبائی هدایت زیروشهای لیبی را بعهده گرفته‌اند این روزنامه ها اضافه میکنند که لیبی میخواهد قسمت غربی دره نیل رابخاك خود ضمیمه کند.

کشور های مورد علاقه

پرزیدنت سادات بار ها تاکید کرده است که لیبی هزینه عملیات خرابکاران را تامین میکند وسلاح هائی راکه از شوروی خریده است به کشورهای مورد علاقه اش تحویل میدهد . اتیوپی یکی از کشورهائی است که بمقادیر زیاد سلاحهای ساخت شوروی از لیبی دریافت کرده است .

رئیس جمهوری مصر می پندارد که شوروی و لیبی برای واژگون کردن اوو ژنرال نومیری رئیس جمهوری سودان دست بدست یکدیگر داده‌اند. نومیری آشکارا لیبی را به پشتیبانی از اتیوپی و تشویق نظامیان آدیس آبابا برای حمله به ملت سودان متهم میکند.

پرزیدنت سادات در واشنگتن تاکید میکند که اگر لیبی مورد حمله قرارگیرد دوشادوش پرزیدنت نومیری وارد نبرد خواهد شد.

از سوی دیگر رادیو لیبی فریاد میزند که پرزیدنت سادات به آرمان عرب خیانت میکند فلسطینی ها رابه واشنگتن فروخته و با دشمن هم پیمان شده است.

در اینجا این سئوال پیش می آید که آیا مبارزه تبلیغاتی قاهره - تریپولی یك کانون جدید آتش در افریقای شرقی بوجود خواهد آورد و این بار لیبی واتیوپی از یکسو و مصرو سودان ازسوی دیگر رویاروی یکدیگر قرار خواهند گرفت ؟

وراست است که پس از مرگ عبدالناصر روابط مصر و لیبی به استثنای روزهای آشتی کنان زود گذر هرگز خوب نبوده اما تیرگی و بحران شدیدی که اکنون در مناسبات دوکشور بوجود آمده از حوادث شومی در آینده نزدیك یا دور حکایت دارد. مگر نه این بود که واحد های نظامی مصردر ماه ژوئیه ۱۹۷۶ در مرز های لیبی بحال آماده باش کامل جنگی درآمدند؟

روز ۱۵ آوریل ژنرال جمصی وزیر جنگ مصرضمن بحث ازروابط مصر ولیبی درجشن فارغ التحصیلی دانشجویان دانشکده افسری گفت «درست است که ماتگران حوادثی هستیم که در شرق «اسرائیل » روی میدهد اما توطئه های غرب «لیبی» رانیز نادیده نمی گیریم .»

یونایتدپرس

اسرائیل درجنوب لبنان چه میخواهد؟

در پی سکوتی چند روزه ناپایدار بار دیگر و ازسرنو غرش توپ ها در جنوب لبنان طنین انداخته و باز برای چندمین بار ، صلح لبنان به خطر افتاده است . در حالیکه در گزارش ها آمده بود که آمریکا اسرائیل و سوریه راست گرایان رابرحذر داشته وصلح به لبنان بازگشته است .

طنین مجدد غرش توپ ها و صفیر گلوله ها که مرگ ها و ویرانی ها ، بدنبال دارد اینک با شکست تلاش های اخیر صلح ، این پرسش را بوجود آورده که اسرائیل در جنوب لبنان در پی چیست - آیا ادامه جنگ بسود مقاصد این کشور است - یا اسرائیل از بیم نگرانی مداخله موثرتر سوریه در اوضاع جنوب لبنان به اصطلاح به عملیات پیشگیرانه دست زده است .به پندار صاحب نظران مسایل خاورمیانه هدف اسرائیل از تقویت رزمندگان مسیحی در مرحله نخست ، تضعیف جبهه فلسطینی ها و متحدان چپگرای آنان است . زیرا اسرائیل بیمناك است با سقوط سراسر منطقه جنوب بدست فلسطینی ها مرز های حساس این کشور با جنوب لبنان ، در خطر دایمی حمله فلسطینی ها قرار خواهد گرفت.

آنچه در پی می آید ، مشاهدات عینی یک خبرنگار از حوادث و جنگ‌های جنوب لبنان ، روند جنگ در این منطقه و بطور کلی طیف کلی مسئله‌ای بنام جنوب لبنان است .

«علامت سئوال»

شهرك « خیام » (بروزن پیام) نخستین نگاه همچون مخروبه‌یی بود که روی تپه‌یی دوردست تنها مانده است . این شهر ك در پرتو کمرنگ آفتاب بامدادی و در زیر پوششی از ابر سفید مانند « یک علامت‌سئوال» جلوه می کند .

آن روز در هفته پیش روزی سرنوشت ساز در جنوب لبنان بود- روزی بود که آتش توپخانه مسیحی های راست‌گرای - که مورد حمایت اسرائیل هم قرار داشتند ، برسراین شهرك و مدافعان فلسطینی آن فرو می ریخت . این شهرك در عین حال در مسیر ساز و برگ رسانی اسرائیلی ها برای جنگاوران راست‌گرای مسیحی در جنوب لبنان قراردارد .

آن روز فقط یک روز ازتسخیر این شهرك به دست فدائیان فلسطینی می گذشت اگربارش گلوله های توپخانه سنگین‌تر بود مسلما راه‌رسیدن به‌خیام باز نبود .

در حسبیه مرکز منطقه عرقوب واقع در جنوب شرقی لبنان که آنرا « سرزمین الفتح» مینامند سرگرد «ابوجعیجع» فرمانده چریک های این منطقه سعی داشت به خبرنگارانی که میخواستند به « خیام» بروندتوضیح هایی بدهد .

او با آن پوست قهوه‌یی و موی سپید و سبیل های پهن از پشت‌نیمکتی واقع در اتاق یک خانه سنگی‌کوچک سخن میگفت و گاه چوب گلف خود را در دست میگردانداد . او ، درست در لحظه هایی که گلوله های توپ از فاصله های دور غرش کنان به سوی «خیام» میرفت ، به خبرنگاران اطمینان میداد که در حال حاضر نبرد بزرگی در جریان نیست .

در آخرین پاسگاه بازرسی پیش از« مرجعیون» که در چنگ راست گرایان بود . و « اهل الساقی» که‌زیر کنترل فدائیان فلسطینی ها بود به خبرنگاران دستور داده شد که اتومبیل های خو را پارک کنند و به « لندرور» های فلسطینی سوار شوند .

زیر آتش

آنگاه یک افسر پاسگاه خطاب‌به راننده ها فریاد زد :« هر دقیقه یک اتومبیل حرکت کند .»تا « اهل‌الساقی» یک و نیم کیلومتر از آن جاتا شهرك «خیام» در حدود ۷۵۰ متر بود . اما در تمام راه که مستقیم در زیر آتش راست گرایانی که در « مرجعیون» متمرکز بودند قرار داشت چندازویران نبو د که امکان اتومبیل راندن درآن نباشد .

نخستین اتومبیل این راه را بی‌مواجهه با حادثه طی کرد ووقتی که دومین اتومبیل گذشت بلافاصله‌در پشت سرش گلوله‌توپی منفجرشد .

یک فدایی فلسطینی در « اهل‌الساقی» گفت : « آن ها ، همیشه هنگامی آتش می‌کنند که «لندرور» ها را می بینند زیرا که فکر میکنند آنها حامل ساز و برگ نظامی هستند .

وقتی که خبرنگاران از فدائیان محلی پرسش هایی درباره اوضاع جنگی منطقه میکردند ، صدای انفجاری کوتاه از دوردست شنیده شد ودر پی آن و ثانیه بعد غرش تکان دهنده‌یی همه جارا پر کرد . وقتی که گلوله توپ صفیر کشان به روی ساختمانی در نزدیکی ما فرو افتاد ، همه به زیر نزدیک ترین دیوار سنگی پناه بردیم.

چند دقیقه بعد در داخل ساختمانی سنگی و محکم پرسش های خبرنگاران ادامه یافت .

یک گلوله توپ دیگر به دیواری که چند لحظه‌پیش همه ، در زیر آن پنهان بودیم اصابت کرد و خرده ریزهای سنگ وشن را به روی خانه‌یی که مادرآن بودیم فروریخت. یک فدایی فلسطینی، پس از سلام بالابلند وغلیظی گفت: « از شما ، دراهل‌الساقی بیش از همه پیشواز شده است.»

آنگاه، معلوم شد که فرمانده نظامی شهر یک شاعر فلسطینی به نام «ساسی ابونور» است او جای گلوله‌یی را که در قسمت چپ شکمش نمایان بود به مانشان داد و گفت که وقت حرکت به « خیام » است .

توضیح ماجرا

پس از یک دور رانندگی آهسته وپراز دلهره که از چشم راست گرایان مرجعون پنهان نبود.دوطندرور» به «خیام» رسیدند، و یک فدایی فلسطینی که در نبرد به خاطر تسخیر این شهرك شرکت داشت ماجرا را توضیح داد .

او گفت که حمله ، «ساکت » صورت گرفت یعنی که در آن از توپخانه پرسر و صدا استفاده نکردیم. ماضمن تظاهر به آماده شدن برای یک حمله وسیع علیه «مرجعیون» به سوی خیام روی بردیم و با فریاد « الله‌اکبر» به حمله‌یی غیرمترقبه‌مبادرت ورزیدیم که‌درساعت دوی بامداد روزپنج‌شنبه پیش پایان یافت .

دراین موقع بسته های غذایی که‌علامت های عبری برآن نقش داشت و قسمت هایی از آن را راست‌گرایان خورده بودند و سلاحهایی که آشکارا دارای علامت اسرائیلی بود، به خبرنگاران نشان‌داده‌شد. علاوه بر این‌ها این جا وآنجا بسته های نارنجک ، گلوله‌های منفجر نشده ، خمپاره ۶۰ میلی‌متری ، نارنجک پرتاب کن ، تفنگ های ام - ۱۶ امریکایی و حتی چند قبضه تفنگ قدیمی انگلیسی دیده میشد.

در قسمت جنوبی‌این پاسگاه بهار سرسبز اسرائیل درآن هفته عیدپاك تا دوردست‌ها گسترش می یافت . به سوی غرب، پاسگاه های اسرائیلی در بلندیهای جولان اشغالی به چشم می خورد یک فدایی راهنمای گروه خبرنگاران به نام «نصر» گفت : «آن‌پاسگاه ها ، مقر توپخانه راست گرایان است . به سوی شرق مسیلی طبیعی وجود داشت که «مرجعیون» پشت آن نمایان بود ، ودرپشت کاخ صلیبیون که اکنون مقر توپخانه چپ- گرایان فلسطین است، درگذرگاهی بین‌بندر لبنانی صیدون، وواحد وسیع دمشق، قرار دارد . فلسطینی‌ها همچنین شهر دوباره اشتغال شده «طالیه» را تسخیر کرده‌اند.

فدایی جوان ، «نصر» ، گفت : «میبینید که ، چگونه تمام این وضع زیبا را تسخیر کرده‌ایم . هرگز این مواضع را از دست نخواهیم داد.»

خبرنگاران ، آنگاه ، باهمان دلهره و احتیاط سوار برلندرورها به « حسبیه » باز گشتند . یک راننده که میکوشید مارا از آشفتگی و ناراحتی بیرون آورد گفت : شما را باقسمتی از نحوه تسخیر این‌شهرك آگاه کردیم و حالا نوبت شماست که‌مردم جهان را از درستی آرمان‌ما، آگاه کنید.

جواد میرکریمی - آمریکا

توافق محرمانه امریکاوشوروی درمورد راکتورهای اتمی

بین تصمیم ناگهانی رئیس جمهوری و ملاقات ناگهانی وزیر امور خارجه امریکاو سفیر شوروی وجوددارد یا نه ؟ لیکن ظواهر امر نشان می دهد که این دو موضوع چندان بی‌ارتباط نمی توانند باشند و اگر روزی جزئیات امر فاش شود چگونگی این ارتباط نیز روشن خواهد شد .

وسیله خطرناك

راکتور اتمی زاینده‌دستگاهی است که سوخت اتمی‌تولید میکند و میتواند وسیله خطرناکی برای تولید و گسترش سلاح های اتمی در سراسر جهان باشد. رئیس جمهوری امریکا گفت خطر توسعه سلاح های هسته‌ای با دسترسی کشور ها و گروه های مختلف به تکنولوژی حساس اتمی وسایلی مانند راکتور زاینده که‌آنان را قادر میسازد مستقیما به پلوتونیوم ، اورانیوم فوق‌العاده غنی ویا دیگر مواد لازم برای ساخت و ساز جنگ‌افزار های‌هسته‌ای دست یابند به میزان‌فراوانی افزایش خواهد یافت .»

راکتور اتمی‌زاینده خود سوخت‌اتمی‌یعنی پلوتونیوم مصرف می کند . لیکن در مرحله عمل بیش از آنچه‌که به مصرف میرساند تولیدمی کند و وجه تسمیه اش نیز بهمین سبب است . روز قبل از صدور اعلامیه پرزیدنت کارتر گروهی از سناتورها که در جریان چگونگی‌تولید مواد اتمی قرار گرفته‌بودند به او هشدار دادند که‌چند نفر تروریست با سرقت مقداری ازاین‌مواد وبدست آوردن اطلاعات و دستور هائی در مورد نحوه‌استفاده از آن با ایجاد یک کارگاه کوچک ساده قادر خواهند بود بمب اتمی بسازند .

کارتر همچنین گفت که‌بطور نامحدود باتکثیر و استفاده مجدد از پلوتونیوم حاصل از اجرای برنامه های اتمی امریکا مخالف است ولی ظرفیت و میزان تولید اورانیوم غنی شده ، یعنی سوختی را که بطور معمول در راکتورهای‌اتمی مصرف می شود افزایش خواهد داد .

این قول از آن جهت‌داده شد که هم برای صنایع‌اتمی خود امریکاو هم برای‌سایر کشور ها ایجاد اطمینان‌کند که سوخت لازم‌برای راکتور های معمولی خود را در دسترس خواهند داشت و نیازی باین نخواهد بود که در صدد تهیه راکتورهای زاینده باشند . او افزود که لایحه‌ای به کنگره پیشنهاد خواهد کرد که بموجب آن به دولت امریکا اجازه داده شود با کشورهای‌دیگر قرارداد فروش سوخت اتمی امضاء کند و تحویل منظم این سوخت به آنها را مورد تضمین قرار دهد .

رئیس جمهوری امریکا اظهار داشت که‌خواهان تنظیم یک برنامه بین‌المللی است تابموجب آن سوخت اتمی بقدر کافی‌در اختیار کشور هائی که هدف مشترک استفاده صلح آمیز از نیروی اتم را دنبال میکنند قرار گیرد .

مخالفت شدید

از همان هنگام که بیانیه رئیس جمهوری امریکا منتشر شد این نظر هم ابراز گردید که انتظار میرود سایر کشور ها بامنع صدور و فروش پلوتونیوم مخالفت ورزندمقام های بلندپایه اروپائی با این نظر امریکا که راکتورزاینده و احیای سوخت اتمی مقرون‌به صرفه و صلاح نیست موافقت ندارند کما اینکه تلاش های اخیر امریکا برای بازداشتن فرانسه و جمهوری فدرال آلمان از فروش وسایل احیای سوخت اتمی به برزیل و پاکستان با مخالفت شدید آنان مواجه شد .

رئیس جمهوری امریکا گفت امریکا نمی‌خواهدسد راه‌کشور هائی شودکه هم‌اکنون وسایل وتسهیلات احیاءو تکثیرسوخت اتمی را در اختیار دارند اما خواهد کوشید آنانرا راضی سازد که ازفروش این‌تجهیزات وتسهیلات به سایر کشور ها خودداری کنند و باین ترتیب گام موثری در راه پیشگیری‌از گسترش نیروی مخرب اتم و افزایش جنگ‌افزار های‌هسته‌ای بردارند .

پرزیدنت کارتر افزود که امریکا بجای راکتور های‌اتمی زاینده اجرای برنامه‌های‌دیگری را مورد مطالعه قرار خواهد داد و ترتیبی اتخاذ خواهد کرد که این برنامه ها صورت دادو ستد بخود نگیرد باین نحو که اعتبار های مربوط به پژوهش های اتمی راصرف ایجاد نوعی نیروی هسته‌ای خواهد کرد که از طریق آن وسایل قابل استفاده جهت ساختن سلاح های اتمی در دسترس دیگران قرار نگیرد .

باظهارات رئیس جمهوری امریکا مسلم شد که طرح دو میلیارد دلاری‌ایجاد یک راکتور زاینده جدید در «واوکریج‌تنی» کان‌لیکن خواهد شدو همچنین ایجادیک کارخانه‌احیای‌سوخت اتمی که‌ازطرف بخش‌خصوصی در «بارنول» واقع‌در کارولینای جنوبی که در دست اقدام است نه‌قادر خواهد بود از اعتبارات دولتی استفاده کند و نه به هیچ صورت دیگری‌مورد‌حمایت دولت قرار خواهد گرفت‌مگر آنکه بکلی تغییر ماهیت دهدو به موسسه‌ای جهت استفاده صلح آمیز از نیروی اتمی‌تبدیل شود بی آنکه بتواند سوخت اتمی احیاء را تکثیر نماید .

بقیه در صفحه ۲۱

اسرار نفوذ «سیا» در کرملین

در انتظار جنگ قریب الوقوع باشوروی

جنگ گرم و جنگ سرد

در بهار ۲۹۴۸ کابوس سفید جنگ با اتحادشوروی را همچون امری قریب‌الوقوع میدید.

تشنجات روابط شوروی‌و آمریکا ازکنفرانس ۱۹۴۵ «یالتا» مداوم بالا میگرفت . حتی‌قبل‌از آنکه‌جنگ باهیتلر پایان یابد روسیا به سرعت جنبیده بودندتا هم‌کشورهای متفق‌و هم ممالك دشمن دراروپای شرقی رادربلوك خودشان ادغام کنند. یکی پس‌از دیگری، وازهمه بیرحمانه‌تر در لهستان ،این کشورها ابتدا«دروسی‌شده» وسپس کمونیستی میگردیدند .وقتی‌که پایان ۱۹۴۷ فرارسید تمام‌این‌ممالك ،به‌استثنای یك کشور ،تحت کنترل شوروی قرار گرفته بودندوبه انقیاد حکومت های یك حزبی درآمده بودند . تنها درکشور چك‌اسلواکی ، دولتی دمکراتیك و مستقل ولی محتاط باقی مانده‌بود که هنوز موجودیت خود راه‌آنهم ازطریق ائتلاف باکمونیست ها حفظ میکرد.

اروپای‌باختری وضعی پریشان ونامطمئن‌داشت وبنظرمیرسید که آماده انقلاب است .احزاب کمونیست ایتالیا وفرانسه موجی‌از اعتصابها را در ۱۹۴۶ رهبری کردند، وسپس کمونیست‌های ایتالیایی تهدیدمیکردند که‌قدرت رابوسیله صندوق رای بدست خواهند آورد، در مه ۱۹۴۷ شورش کمونیستی عظیم وپردامنه‌ای دریونان بوقوع پیوست . مسکو برترکیه فشار میاورد که‌ایالات «قارص»و «اردهان » رابه اتحادشوروی «برگردانند» ودر ...

واشنگتن بیش‌از پیش دلهره آرامش خودرا از دست‌میداد.

در ۱۲ مارس ۱۹۴۷ پرزیدنت ترومن رئیس جمهور امریکادریکی از جلسات مشترك کنگره که‌بطور فوق‌العاده تشکیل شده بودحضور یافت و پیامی فرستاد که نشان دهنده نقطه‌عطفی ازاعتراض به‌عمل برضد ابتکارهای اتحادشوروی بود. اودرپیام طولانی و پیچیده خودتقاضا کرد که‌به یونان برای نبردبرضد چریکهای کمونیست وبه ترکیه برای یاری دادن آن کشور در مقاومتش علیه دعاوی ارضی مسکو کمك نظامی داده‌شود.

درمتن‌پیام رئیس‌جمهور آمریکا تك‌جمله‌ای وجود داشت که باید ازآن پس‌به «دکترین ترومن» شهرت می‌یافت :من ایمان‌دارم که حمایت از ملل‌آزادی‌که‌در برابر تلاش اقلیت های مسلح‌یافشار های خارجی معطوف‌به اسیرکردن آنهامقاومت میکنند باید عبارت از سیاست ایالات متحده آمریکا باشد. »به‌این ترتیب سیاست مهار کردن از ابتدا توامابه مقابله‌یا خرابکاری داخلی کمونیست‌ها وعلیه اعمال قدرت ملی شوروی التفات داشت.

قاره تقسیم شده

کمك‌به‌یونان وترکیه پاسخ مستقیمی به‌فشار های شوروی بود. درحالیکه «طرح‌مارشال»چندماه بعدبصورت پاسخی غیر مستقیم تجلی کرد. پیشنهاد کالا»، کمك‌های رایگان ووامها در«طرح‌مارشال» دارای این‌هدف بود که‌ثباتی درکشورهای ناتوان شده‌اروپا بوجودآید و توسعه بقاعده آنها را اجازه دهد. آن پیشنهاد ها ازطرف ملل‌اروپای باختری‌مورد قبول قرارگرفت ولی بوسیله استالین ،برای اتحاد شوروی و برای اقمار آن‌هردو ردشد.اروپا بصورت قاره‌تقسیم‌شده‌ای‌درآمد که‌استالین‌خواسته بود. اوکار تحکیم پایه‌های سلطه‌اش‌رادر اروپای شرقی بسرعت دنبال کردو اعمال این سیاست درزمانی بود که‌ایالات متحده بسرعت تبدیل به نیروی‌سیاسی واقتصادی حاکم‌دراروپای غربی میگردید. دربرلن و دروین، دوحریف متعارض رودررروی یکدیگرقرار گرفته بودند. بعدازآن نوبت به کابوس جنك رسید که‌بهانه‌اش را اساسا دواقعه بوجود آورد:

در فوریه ۱۹۴۸ حزب کمونیست ، حکومت چك‌اسلواکی را بوسیله کودتایی که‌از شوروی الهام گرفته‌بود قبضه کرد و آخرین کشور مستقلی‌راکه دراروپای شرقی برجامانده‌بود منهدم ساخت. کودتای «پیراك» امواج ضربتی را دراواشنگتن‌به حرکت درآورد... بمب افکن های آمریکایی به پایگاه های هوایی انگلستان گسیل شدند و تدارکات آمادگی نظامی درآلمان اشغال‌شده تسریع گردید.

در اوایل مارس‌همان سال ژنرال «لوسیوس کلی » تلگراف زنده‌ای ازبرلن فرستاد وحدوث «وگرگونی محسوسی » را(که نمی توانست بروشنی مشخص کند)دررفتار فرماندهی‌نیروهای شوروی گزارش‌داد و اخطارکرد که جنك ممکن است‌باناگهانی بودنی تصور نکردنی» درگیر شود. تلگراف «کلی» تهدید جنك را درأذهان‌تصمیم گیرندگان سیاست و دستگاه ضد اطلاعاتی واشنگتن تانقطه‌ای‌نزدیك به احساس سرسام وصرع متبلور کرده «سیا» که‌آن زمان فقط ششماه از تولدش نمیگذشت پیشگویی‌کرد که جنك‌تا ۶۰ روز آینده‌نامحتمل است ولی توانایی نگاه کردن‌به‌فراتر ازآن‌مدت رادرخودنمی‌یافت .

شکستن محاصره

«دگرگونی محسوسی» که بوسیله «ژنرال‌کلی» دررفتار شوروی مشهود افتاد حاصل تدارکات شوروی برای بیرون راندن جبری متفقین از برلن بودکه تنها جزیره باختری در قلب اروپای شوروی بشمار میرفت. درماه مه روسها شروع به مسدود کردن‌ارتباطات و جلوگیری از حرکت تدارکات بین برلن باختری تحت اشغال متفقین و مناطق غربی کشور آلمان کردند.

پرزیدنت ترومن بعد از آنکه پیشنهادی را دایر بر شکستن محاصره بوسیله نیروهای پیاده نظام امریکا رد کرد ، بوجود آوردن پل‌هوایی برلن را اجازه داد. در تمام پائیز و زمستان‌آن سال هواپیماهای حمل و نقل امریکایی ساکنان برلن باختری رادر برابر خطر قحطی حمایت کردند. بسیاری از خلبانان متفقین‌جانهای خود را از دست دادند ولی اراده استوار آنان روسها را مجبور کرد که در مه ۱۹۴۹ دست از ادامه محاصره بردارند .

محاصره برلن نخستین مواجهه رویاروی نظامی جنگ سرد رابوجود آورد و این عبارت «جنگ سرد» ، اصطلاحی بود که‌در همان سال متداول گردید. تهدید قریب‌الوقوع نظامی عبارت ازجمله مسلحانه‌ای از جانب شوروی به اروپا بود. در اواخر ۱۹۴۷ روشن شده بود که سپاهیان شوروی مستقر در آلمان شرقی و لهستان بسیار افزون‌تر از قدرتی هستند که برای اشغال این دو کشور مورد نیاز است. کودتای - چك‌اسلواکی - چیرگی‌شوروی را بربخش دیگری از دالان تهاجم مستحکم‌تر ساخت . بحرانی که درماه مارس روی داد- «پنتاگون» (وزارت دفاع امریکا) را ناگزیر کرد تابرآورد واقع‌بینانه‌ای برای درك و پیش‌بینی کاری که‌ازآن نیروها ساخته بود انجام دهد : آنها (سپاهیان شوروی) در آلمان شرقی و لهستان در (۱۹۴۷) قادر بودند به مفهومی خالصا نظامی خود را به کانال وانگلستان برسانند محاصره برلن نگرانی کاخ سفید از توانایی روسها برای ارتکاب جنان تهاجمی شدیدتر کرد .

آنچه‌که کاخ سفید و پنتاگون میخواستند بدانند عبارت از امکانات و ظرفیت های‌دقیق قوای نظامی شوروی‌در شمال خاوری اروپا و درك مقاصد واقعی آنها بود . از آنجا که‌نواحی هدف بطور موثر درخارج از دسترس و پست های دیدبانی معمولی‌قدرت های باختری قرار گرفته بودند. تنها راه چاره فرستادن عوامل جاسوسی غرب بدرون آن‌نواحی بود. اولین وظیفه‌ای که‌برعهده «سیا» قرار گرفت- در بهار و تابستان ۱۹۴۸ - ماموریت جاسوسی تمام عیاری بود- ماموریتی در زمان صلح که در شرایط زمان جنگ انجام می‌گرفت.

نیازمندی های‌ضد اطلاعاتی، یعنی دستورالعمل های جاسوسان -غالبا بصورت کلمات شفاهی به عوامل اجرا کننده آنهاابلاغ‌میشد. من نخستین جلسه ابلاغ دستورالعمل هایمان برای کسب آگاهی ازاوضاع بیاد می‌آورم اطاق کنفرانس کوچک و شلوغ «تمپو های» ویران وترمیم ناپذیر ، یعنی گروهی از بنا های‌موقت جنگ جهانی اول در ناحیه «فوگی‌باتم» که بخشی از مقر «سیا»را تشکیل‌میدادند برپا شده بود .

صریح صادقانه

گزارش ارائه شده بوسیله سرهنگی که عنوان نماینده ستاد مشترك فرماندهان کل را داشت صریح- صادقانه وفوری بود . او باتجهیزات کاملی که‌از نقشه‌ها -علامات و ادوات مشخص کننده تشکیل میشد سناریوی متقاعد کننده‌ای طراحی کرد که درآن تهاجمی دوجناحی یا چنانکه میگویند گازانبری» به‌اروپای باختری را به وسیله لشکرهای شوروی که‌از جلگه شمالی در حال پیشروی بودند نمایان می‌ساخت . سرهنگ ستاد لشگرهای شوروی را که انتظار میرفت ازآلمان شرقی و لهستان به حرکت درآیند نام برد. پایگاه های هوایی چك‌اسلواکی راکه در غرب بوهم قرار داشتند وبرای نیروهای پیاده نظام‌شوروی پشتیبانی هوایی فراهم‌میساختند مشخص نمود. سخنان خود را بااین وعده موکد که تمام نواحی سه‌گانه در زیر پوشش عملیات عوامل جاسوسی سیا قرار خواهد گرفت پایان داد .

ادامه دارد

معلومات عمومی

جدول هزار جایزه‌ای اطلاعات

طرح و تنظیم از: نعمت

راهنمای حل جدول ابتکاری اطلاعات شماره ۴۸

«الف»

برای حل این جدول «۱۳» شرح در نظر گرفته شده و در مقابل هر شرح ۴ پاسخ قرار گرفته که فقط یکی از پاسخها صحیح است.

شما پس از مطالعه هرکدام از شرح‌ها، باید جواب صحیح آن را پیدا کنید و حرفی را که در مقابل جواب صحیح داخل پرانتز چاپ شده است، داخل خانه‌ئی از ستون «الف» که شماره‌اش مساوی با شماره توضیح باشد قرار دهید.

به این معنی که اگر مثلا در توضیح شماره ۳ جواب صحیح، کلمه «در زمان سلوکیان» باشد، باید حرف «ز» را که در مقابل این کلمه داخل پرانتز چاپ شده، در خانه شماره ۳ ستون «الف» جدول بنویسید.

پس از آنکه ستون «الف» جدول را پر کردید، حروفی را که در آن نوشته‌اید، بطور وارونه در ستون «ب» قرار دهید تا جواب صحیح جدول بدست آید.

	«الف»	«ب»
۱		
۲		
۳		
۴		
۵		
۶		
۷		
۸		
۹		
۱۰		
۱۱		
۱۲		
۱۳		

۱ـ دانشکده حقوق و علوم سیاسی وابسته بکدام دانشگاه است؟

* تبریز (ف) ـ تهران (ی) ـ مشهد (ق) ـ شیراز (الف).

۲ـ خط «دین دبیره» یعنی خط ایرانیان قدیم چند نوع بود؟

* چهار نوع (ر) ـ پنج نوع (ل) ـ شش نوع (گ) ـ هفت نوع (و)

۳ـ خط پهلوی در چه دوره‌ای مرسوم بود؟

* در عهد هخامنشیان (ی) ـ در دوره اشکانیان (ج) ـ در زمان سلوکیان (ز) ـ در عهد ساسانیان (ل)

۴ـ ایران در کدامیک از مناطق زیر است؟

* خاور دور (س) ـ خاور نزدیک (ش) ـ خاور میانه (ه) ـ غرب (پ)

۵ـ رودهای مرزی ایران در شمال کدامند؟

* تجن و هیرمند (ر) ـ کرخه و کارون (ک) ـ ارس و اترک (د) ـ هریر و دوزاینده رود (ج)

۶ـ ایران به کدامیک از اقیانوسها نزدیکتر است؟

* اطلس (ش) ـ هند (و) ـ کبیر (ح) ـ منجمد شمالی (ل)

۷ـ موسسی صلیب سرخ بین‌المللی کیست؟

* ویلیام پیت (خ) ـ هانری دونان (ر) ـ ویلیام اسمیت (ج) ـ سرویلیام جونز (ن).

۸ـ از رودهای زیر کدامیک به دریاچه تبریز میریزند؟

* رود کر (س) ـ رود جام (ل) ـ رود زاب (ه) ـ رود الکی (الف).

۹ـ کوه ارسباران در کدامیک از مناطق زیر قرار گرفته است؟

* خراسان (م) ـ آذربایجان (خ) ـ فارس (د) ـ کرمانشاه (ق).

۱۰ـ آبدیز شعبه کدامیک از رودهای زیر است؟

* کارون (ر) ـ اترک (ف) ـ جراحی (ع) ـ ارس (غ).

۱۱ـ آب کدامیک از دریاچه‌های زیر شیرین است؟

* دریاچه مریوان (ه) ـ دریاچه بختگان (ق) ـ دریاچه هامون (ج) ـ دریاچه پریشان (ی)

۱۲ـ نون و طبس نام قبلی کدام شهرها بوده است؟

* سبزوار و نیشابور (الف) ـ تربت حیدریه و تربت جام (ل) ـ گلشن و فردوس (م) ـ خاش و ایرانشهر (و).

۱۳ـ تاریخ ایران باستان اثر کیست؟

* عباس اقبال آشتیانی (ب) ـ مشیرالدوله پیرنیا (الف) ـ مورخ الدوله سپهر (ت) ـ رضا قلیخان هدایت (ش)

«ب»

اگر درست عمل کرده باشید و حروف «الف» را بطور وارونه در ستون «ب» قرار دهید، دراین ستون از بالا به پائین نام عارف بزرگ و شاعر پارسی گوی ایران در قرن هفتم بدست میاید. خانواده و بستگان وی که اغلب از عمال دیوان و مشاورین خاص حکام بلخ بودند با حمله و ایلغار مغول بدهلی مهاجرت نمودند. شش ماه پس از این مهاجرت دراین خانواده کودکی زاده شد و نیز شش سال پس از آن این کودک برای نخستین بار راهی مکتب شد. سالها بعد از تحصیل خود همچنان بمطالعات پراکنده در رشته ادبیات پارسی (شعر و نثر) و تفکر در فلسفه مذاهب پرداخت. یک جنس تصادف وی را با صوفی بزرگ (شیخ نظام الدین محمد بدائونی) معروف به «نظام الدین اولیاء» آشنا کرد. این آشنائی دنیائی شگفت آور و عظیم از ادراک و احساس و معرفت در پیش روی او گسترد. دنیای شگرفی از معنی که در هر جسد بنده معدودی بان رسیده بودند. پس از آن آشنائی بود که به سرودن اشعار پر مغز پرداخت وی در قصیده از شعرای قرن ششم هجری پیروی میکرد و با سبک خاقانی و مولوی آثاری برارزش بوجود آورده. وی بزرگترین شاعری است که بپارسی و عربی و ترکی و شعر سروده و اشعار او در نهایت محکمی است. مرگ او سال ۷۰۵ هجری اتفاق افتاد و همه یکتا پرستان نام وی را بزرگ و گرامی میدارند.

جواب جدول ابتکاری شماره (۴۴):

«ازرالومیس پاند» شاعر و نویسنده

معروف معاصر امریکا

حداقل مدت ارسال جواب برای شرکت در مسابقه جدول هزار جایزه‌ای اطلاعات هفت روز بعد از درج هر جدول تعیین گردیده است و بعد از مدت مقرره مبادرت به چاپ جواب صحیح می نمائیم و این صرفا بدان جهت است که خوانندگانی که موفق به حل جدول شده‌اند ضمن آگاهی از سئوال طرح شده، با اصلاح اشتباهات خود از این رهگذر به دامنه دانستنی های خود گسترش ببخشند.

خوانندگان ارجمند شرکت کننده در این مسابقه میتوانند بعد از حل جدول بوسیله ارسال نامه به آدرس (تهران ـ خیابان خیام ـ روزنامه اطلاعات ـ قسمت جدول ابتکاری) در این مسابقه شرکت نمایند.

لازم بیادآوری است که برای شرکت در قرعه کشی باید نکات زیر را رعایت فرمایند:

۱ـ حل هریک از جداول را در پاکت جداگانه‌ای ارسال فرمائید

۲ـ به پاکت هائی که نام و نشان فرستنده و شهرستان و شماره جدول روی آن قید نشده باشد ترتیب اثر داده نخواهد شد.

۳ـ مهلت وصول جواب ها برای خوانندگان تهران حداکثر ۵ روز و شهرستانها ۷ روز پس از انتشار هر جدول تعیین گردید.

برای توضیح بیشتر در مورد جداول خوانندگان گرامی میتوانند با تلفن ۳۲۸۳۴۳ باما در تماس باشند.

اسامی گروهی دیگر از شرکت کنندگان در مسابقه هزار جایزه‌ای اطلاعات

خانمها و آقایان:

فرح مشایخی ـ نبی اله مهران ـ حسین میرزائی ـ حمید مهرگان ـ نوشین مغربیان ـ کوروش مرادیان ـ اکبر مهرابی ـ حسین مقدسی ـ ژیلا آقایی ـ صادق ارج پور ـ اسداله اخوندی ـ محمدعلی امین سبحانی ـ معصومه آذرخش ـ سیدمجید امیریان ـ حسن اکبرزاده ـ مصطفی اصفهانی ـ پرویز اوحدی ـ بهرام روشن ـ اکرم السادات رضوی ـ و ـ م ریاحی ـ شهین نجفی فلاح آبادی ـ محمد نعمت زاده ـ مجید خادمیان ـ ثریا نوبخت ـ مرتضی نوری ـ حسین همتی نیا ـ خشایار یغمائی ـ غلامرضا شهروی ـ سیدمحمود شفیعی ـ جواد صداقت پور ـ جمشید صائب ـ غلامحسین طاهری خوانساری ـ مهران قاسمی ـ فروغ غفرانی ـ نادر عرب ـ فرخنده علیدوستی ـ یوسف حسنی ـ سیده بیگم حاجی میرمحمدی ـ اسداله طاهری افشار ـ رجب محمدطریک ـ محمد تدین ـ بهمن بهزادپور ـ سهیلا بامداد فرخ ـ حسین بلارک ـ رحیم صفائی ـ محمد جوادی نژاد ـ محمدعلی جلالی ـ جهانشاه گومه‌ای ـ فرخ کیمیا ـ بتول روشن ـ حاج علی رنجبر ـ یداله روحی ـ قاسم هاشمپور ـ محمد فرزین ـ سعید مددی ـ چنگیز کرمانشاهی ـ حسن باقری ـ محمدرضا مختارپور ـ علی اکبر معلمی ـ بهرام مالکی ـ نسرین صادقی ـ هما مستعدی ـ نسرین مالکی ـ علی مدرس صادقی ـ پروین ابراهیمی ـ ابراهیم انصاری ـ ابوالفضل اصغری ـ سیامک اولی پور ـ علی اشرفی ـ افسانه توحیدی ـ مهرگان پدیدار نظر ـ حمید بهرامی ـ امیر زینالی ـ خسرو بهرامی تاش ـ حسینقلی داوری ـ محمد زینالی ـ بهنام نورگستر ـ سیدفضل الله رضوی نعمت اللهی ـ ثریا نوبخت ـ مینا هاشمی نسب ـ علیرضا زینالی ـ حسن حسینی کومله ـ جعفر حسن خانی ـ رسول هاشمی نسب ـ رفعت حائزی ـ محمود جعفریان ـ قدرت‌اله جم نژاد ـ مراد علمی ـ نسرین محدث سبزواری ـ کرامت گلمکانی ـ سیدمهدی طباطبائیان ـ خسرو علوی زاده ـ فاطمه قاسمی ـ عیسی صلواتی ـ علیرضا بافنده ـ زرین تاج برازنده ـ بهینه شهیدی ـ بهرام جناب ـ مهری کاظمی ـ طاهره کریمی ـ حسینعلی ازگلی ـ ابراهیم اکبرزاده ـ عباس نیک خاکیان ـ محمد طاهریان ـ رسول فعال خدایی ـ شهریار عباسی ـ طاهره رئیس دانایی ـ محمود سالاری ـ ملوک سرداری ـ محمدرضا سلامت ـ مسعود صیدنژاد ـ رضا صالحی ـ مهرداد صارمی ـ خدیجه علوی ـ زهرا خادم ـ مطلب پرورده ـ علیرضا بدخشان ـ غلامرسول بهجتی ـ لعل بدخشان ـ غلامرضا خانی ـ فرشاد فرهادی ـ رشیده فرشچی ـ سعید مددی ـ

کارشناسان فرانسوی از «کنکورد» دفاع میکنند

★ آمریکا اخیرا اعلامیه‌ای را علیه هواپیمای مافوق‌سرعت صوت «کنکورد» انتشار داد که ۵ سال قبل تنظیم شده

حمله آمریکائیها علیه «کنکورد»، وارد مرحله بسیار شدیدی شده است. پس از شک و تردید مقام های نیویورک و نیوجرسی در مورد دادن اجازه فرود به هواپیماهای «سوپرسونیک» فرانسه و انگلیس در فرودگاههای این دو شهر، و تظاهراتی که درشهر های امریکا برگزار شد اکنون هواپیمائی فدرال و ارتش‌هوائی امریکا، متن اعلامیه مشترکی راکه در سال ۱۹۷۲، علیه هواپیمای مافوق سرعت صوت «کنکورد» تنظیم شده انتشار داده‌اند. دراین اعلامیه، اتهامات «تکنیکی» زیادی باین شرح نسبت به کنکورد وارد شده است.

۱ـ هنگام پرواز، درجه حرارت سوخت در مخازن هواپیما به نود و پنج درجه‌بالای صفرمیرسد، در حالیکه درجه حرارت سوخت در هواپیماهای معمولی از ۴۰ درجه تجاوز نمی‌کند.

۲ـ مخازن سوخت، بطور خطرناکی در نزدیکی موتورها قرار دارند.

۳ـ وسایلی که برای‌جلوگیری از آتش سوزی در هواپیماکار گذاشته شده، کامل نیست.

۴ـ امریکا به «کنکورد» پروانه ایمنی نداده است. این گواهینامه برای کمپانی‌های فرانسوی و انگلیسی، الزامی نیست اما اگر کمپانیهای امریکائی بخواهند هواپیمای کنکورد خریداری کنند، طبق قانون داشتن پروانه ایمنی الزامی است.

از سوی‌دیگر، روزنامه «فرانس سوار» در جستجوی پاسخ اتهامات تکنیکی که امریکائیها به کنکورد وارد کرده‌اند، با «پیر ساتر» پدر کنکور فرانسه و «پیرگاندوم» سردبیر مجله «اویشین ماگازین» و یکی از کارشناسان مسائل مربوط به هواپیمائی و همچنین با «للوید پیرسلر»، مسئول هماهنگ‌ساختن مسائل مربوط به کنکورد در واشنگتن تماس گرفته است.

خلاصه نظریات آنها باین‌شرح است:

۱ـ مسلما در جریان پرواز، قسمت خارجی یا باصطلاح کارشناسان «پوست» هواپیماداغ میشود وبرای آنکه گرما، بداخل هواپیما سرایت نکند با جریان دادن سوخت، آنها را خنک می‌کند. درجه حرارت این‌سوخت بیش از درجه حرارت سوخت هواپیماهای معمولی است اما هیچگونه‌خطری‌بوجودنمی‌آورد.

یک خلبان کنکورد هم در این باره گفته است: برعکس، افزایش درجه حرارت سوخت، از خطری که در جت‌های معمولی وجود دارد جلوگیری می‌کند. بعبارت دیگر مانع از یخ‌بستن آبی‌میشود که در سوخت‌های سبک وجود دارد.

۲ـ فاصله مخازن سوخت با موتورها، کمتر از فاصله آن‌دو در هواپیماهای جت معمولی از جمله بوئینگ ۷۲۷ نیست. علاوه براین، برخی از سیم‌های برق از داخل مواد سوخت عبور داده شده، اما آزمایش‌هائی که تاکنون انجام شده نشان میدهد که ازاین راه نیز هیچگونه خطری متوجه هواپیما نمی‌شود.

۳ـ «للوید پیرسلر» در مورد پروانه ایمنی تصریح می‌کند که دولتهای فرانسه و انگلیس یک سال قبل به «کنکورد» پروانه ایمنی داده‌اند. همه میدانند که‌این دو دولت در دادن اینگونه‌پروانه ها سخت‌گیرتر از دیگران‌هستند. اما انتظار داریم که دولت امریکا نیز درآینده‌نزدیک چنین‌پروانه‌ای به‌کنکور بدهد.

«ویلیام کلمان» وزیر حمل و نقل پیشین آمریکا سال گذشته پس از بررسی دقیق عوامل‌ایمنی هواپیما و مسافران آن، به «کنکورد» اجازه فرود آمدن در امریکا داد. اکنون بدرستی‌معلوم نیست که امریکا بچه علت ناگهان بفکر افتاده است یک گزارش مربوط به پنج سال قبل را در باره کنکورد انتشار دهد؟

بااینحال، همزمان با انتشار این گزارش، روز جمعه گذشته «بروک آدامس» وزیر حمل ونقل دولت کارتر در یک کنفرانس مطبوعاتی روش ملایم‌تری نسبت به کنکورد پیش گرفت و گفت‌به عقیده وی باید به هواپیمای کنکورد فرانسه وانگلیس، اجازه ۱۶ ماه‌پروازآزمایشی به‌نویورک داده شود، همچنانکه همین‌پرواز های آزمایشی از مدتی قبل میان اروپا و واشنگتن انجام می‌گیرد.

SULIRAN

ما از کوزه شکسته آب نمیخوریم

● مابدنبال مفاهیم تازه‌ای هستیم و از اینروضرب‌المثل قدیمی "کوزه‌گر از کوزه شکسته آب میخورد" را نپذیرفتیم. چون معتقدیم وقتی بهترین، مقاوم‌ترین وباصرفه‌ترین اسکلت‌های فلزی دنیارادرکوتاهترین مدت میسازیم، خودمان هم باید از آن استفاده کنیم. با اعتقاد به همین نکته است که ساختمان‌مرکزی شرکت خودرا در کیلومتر ۲۲ جاده قدیم کرج که تنها بنای چند طبقه ایران است که تماما" با پیچ و مهره نصب شده است، بعنوان نمونه‌ای ازطرز عمل ونحوه کار کارگران، متخصصان و مهندسان خود ساخته و درآن ساکن شده‌ایم.

ظرف ۱۵سال اخیر شرکت ساختمانهای فولادی ایران (سولیران) با استفاده‌از آخرین تحقیقات ومطالعات‌گروه سوله امریکا و بادر اختیار داشتن ماشین آلات مدرن و تمام اتوماتیک خود اسکلت‌های فولادی بسیاری از کارخانه‌ها، کارگاهها، انبارها، سردخانه‌ها، سالن‌های ورزشی، آشیانه‌های هواپیما، مرغداری‌ودامداری‌ها، مدارس، سوپرمارکت‌هاوسالن‌های اجتماعات ایران و سایر کشورهای خاور میانه را تولید و نصب نموده است.

«سولیران»، یعنی ساختمان مدرن، محکم وباصرفه

SULIRAN

شرکت سهامی عام ساختمانهای فولادی ایران
(وابسته به گروه صنعتی بهشهر)
تهران ـ جاده جنوبی کرج کیلومتر ۲۲ ـ خیابان سولاکام تلفن ۴-۹۵۴۷۴۱
آدرس مکاتباتی: تهران ـ خیابان سپهبد زاهدی شماره ۵۶

Su-۱۰۳-۳۶

قانون‌مدنی رادر لایحه‌مالک ومستأجر رعایت کنید

مدتی است که لایحه مالك و مستاجر در مجلس است و از کمیسیونهای مختلف گذشته و مجدداً تبادل نظر شده ولی بالاخره مسئولین امر متوجه شدند که باید جزئی از این لایحه تابع قانون مدنی بشود وایکاش که این عمل چندین سال قبل یعنی از سال ۲۵۱۸ به‌بعد میشد ، زیرا تا زمانیکه قانون صحیح مالك ومستاجر برروابط طرفین حکم‌فرما نباشد و منافع موجر ومستاجر را در نظر نگیرند این فاسخو منسوخها مدام ادامه خواهدداشت .

تغییر یافتن پی‌درپی قانون مالك ومستاجر در چندین سال اخیر خود روشنگر این موضوع است. ولی قبلا که قانون مدنی حکمفرما بود هیچ اشکالی در محاکم ودراجتماع پیش نمیامد . اگر گفته شود که قانون باید باتحول اجتماع پیش‌رود سخنی به‌غلط نگفته‌ایم ولی این تحول نبایستی به‌یکبار وسریعا انجام پذیرد، بلکه بتدریج آنهم به آنقدر تغییر یابد که تصور شود قانونی چون قانون مدنی وجود نداشته است. برای مثال: ماده ۴۹۴ قانون مدنی میگوید که عقد اجاره به محض انقضاء مدت برطرف می‌شو د...

واین ماده نمونه بارز ماده ۱۰ قانون مدنی است که بموجب آن (قراردادهای خصوصی نسبت به کسانیکه آنرا منعقد کرده‌اند ، در صورتیکه مخالف صریح قانون نباشد نافذ است)

چه اشکال‌داشته که موجر پس از اتمام مدت اجاره بتواند عین مستاجره را ازید مستاجر بگیرد، چون اگر چنین‌بود خانه‌ای خالی نمی‌ماند، اگر گفته شود این بی‌انصافی است شاید گزاف باشد چون به موجب مادهٔ ۱۰ فوق‌الذکر طرفین توافق کرده‌اند وبازبموجب ماده ۴۹۴ نیز عقد اجاره پس‌از انقضای مدت برطرف میشود .

شاید همین امر موجب شده که بموجب آخرین تغییری که‌درلایحه داده شده، بدین مضمون که کلیه واحدهای مسکونی که پس‌ازاجرای قانون جدید مالك و مستاجر به اجاره واگذار میشوند مشمول این قانون نبوده ودرمورد این قبیل‌خانه ها از مواد قانون مدنی پیروی خواهد شد ، چه خوب بود که این تغییر اساسی ثابت میماند ومورد تصویب واقع میشد. چون نتیجه تصویب این تغییر اینستکه تا حدی مشکل مسکن از بین خواهد رفت

اسفندیار عباسی

محل احداث فروشگاه زباله‌دانی شد

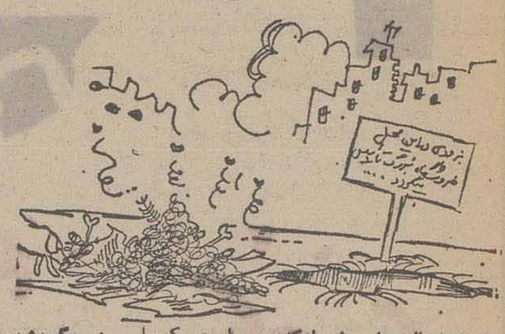

ساکنان شمال میدان شهیاد که حدود سه هزار خانواده‌می شوند بعلت نبودن مغازه و فروشگاه در این محل ازنظر تهیه‌مایحتاج و آذوقه درمضیقه هستند. تقریبا ۲ سال پیش بود که باخودیاری اهالی ومساعدت شرکت تعاونی‌شهر وروستاقطعه زمینی در شمال شرقی میدان شهیاد خیابان شهرناز خریداری شد تا در این زمین فروشگاهی ساخته شود.

درفاصله زمانی‌خیلی کوتاه نقشه ساختمان نیز تهیه شد وعملیات ساختمانی را شروع کردند، اما پس‌از مدتی‌یکمرتبه کارساختمانی خوابیدو عملیاتی که‌باسرعت آغازشده بودناگهان تعطیل شد! حالا مدت یکسال است که این زمین‌گودشده بلاتکلیف افتاده و اهالی ازآن‌بعنوان‌زباله‌دانی استفاده می‌کنند.

یعنی زمینی که برای‌ایجاد فروشگاه خریداری شده‌بود تا اهالی برای خرید روزانه خود دچار دردسر نشوند . حالا محل زباله شده است !

درنتیجه ساکنان این خیابان هر روزفاصله نسبتا زیادی‌را طی می‌کنند تابه نقطه دیگری ازشهر بروند وخرید کنند وبعدزباله وغذاهای تمانده خود راهم درمحلی که قرار بود فروشگاه ساخته شود بریزند!

ساکنان شمال شرقی میدان شهیاد

چرا به‌تعهدات ووعده‌ها عمل نمی کنند؟

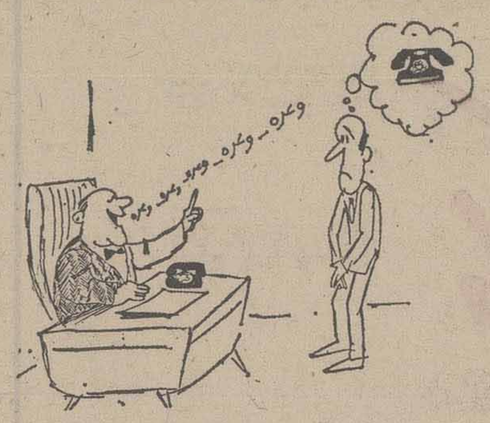

درآغاز سال‌گذشته‌سخنگوی شرکت مخابرات‌درمصاحبه‌ای رسما اعلام‌کرد که تاپایان‌سال دویست هزار تلفن جدید در سطح کشور دایر خواهدشد وهشتاد هزار آن مخصوص تهران است، بهمین جهت‌مدت انتظار دیگر ازدوسال‌تجاوز نخواهد کرد.

دراواخر پائیز همان سال یکی دیگر از مقامات محترم شرکت مخابرات رسما گفت: شرکت بخاطر کمبود وسائل نتوانست بتعهدات خود عمل کند، اماهمین مقام‌وعده دادکه تاپایان سال تعداد زیادی تلفن دایر می‌شود،روی‌همین‌اصل خانه های تعدادی ازمتقاضیان سیمکشی شد،اماباز‌هم ازنصب تلفن خبری نشد.

همچنین در اوایل بهمن ماه ۲۵۳۵ رسما اعلام شد که مخابرات ۵۰ هزار تلفن‌جدید تاپایان‌سال۳۵درنواحی‌هفتگانه تهران دایرمی کند، اما این طرح نیزعملی نشد و بهمین ترتیب وعده هایی که مرتب درجرایدمنعکس می‌شدصورت عمل بخود نگرفت.

دنبال این وعده وعید ها ، اخیرا شرکت مخابرات هزینه نصب تلفن را افزایش‌دادو گرچه مسلم است که امروزبا سیرصعودی سطح زندگی مخارج نیز افزایش یافته آیا هفت سال پیش که‌عده‌ای‌ازمتقاضیان تلفن خریده‌اندباز‌مخارج تلفن همین بود که امروز هست و حتما جواب منفی است.

جواب همه مشکلات را سخنگوی شرکت مخابرات‌در دوجمله خلاصه کرد و گفت: گرفتن حق نصب تلفن قانونی نیست که‌عطف بماسبق نشود این خواسته شرکت است».

شرکت مخابرات دراطلاعیه های مندرج در روزنامه های رسمی‌صریحا‌مینویسد‌متقاضیان جدید باین موضوع توجه کنند ولی درعمل لبه‌تیزانتقاد متوجه‌متقاضیان‌قدیم‌میشود،بعید نیست فردا از مشترکین‌سابق نیزحق نصب مطالبه کنند.

گـرنجبر

حرفهائی‌ازآن‌سوی‌سیم

مشکلات خودرا با «اطلاعات» درمیان بگذارید

تلفن : ۳۲۸۴۲۷ هر روز باستثنای (پنجشنبه‌ها) از ساعت ۵ونیم تا هشت بعداز ظهر .

★ حسنعلی فرهمند :

متقاضیان تلفن در « هزار دستگاه نازی‌آباد» خیابان جنگل ده سال است که ودیعه تلفن را داده‌اند ، اما هنوزتلفن های این منطقه نصب نشده است و حالا مبلغ ۴۵۰۰ تومان بابت هزینه نصب تلفن مطالبه‌میکنند . چراشرکت مخابرات به قراردادی که بسته است پشتپا میزند. نکته مهم اینکه در خیابان مجاور نازی‌آباد که‌اهالی آن دو سال پیش تقاضای تلفن داده بودند تلفنها نصب شده‌است .

★ محمدرضا ریاحی‌نژاد :

تشک های اتوبوسهای خط ۲۳۲ مسیر «هاشمی ـ پارک شهر» یکلی‌پاره شده و مردم از بیم‌آنکه لباسهایشان پاره شود ، ناگزیرند در اتوبوس بایستند ! چرا شرکت واحد برای تعمیر صندلی هااقدام نمی‌کند .

★ عباس کاوه‌ای :

اتومبیل های سواری کرایه‌ای تهران ـ کرج ، یاابتدای‌خیابان ایزنهاور توقف میکنندیادر محوطه میدان شهیاد . در حالیکه این وسایط نقلیه باید در خیابان کاوه یعنی ایستگاه مخصوص بخودتوقف کنند تا مسافرانی را که در صف ایستاده‌اندسوار کنند . از طرفی رانندگان این وسائط نقلیه بجای ۴۰ ریال کرایه از مسافر ۷۰ ریال می‌گیرند .

★ اکرم پارسا :

من در سه‌راه ضرابخانه در خیابان مسجد و خیابان دوم هزارو دویست متر زمین دارم و میخواهم آنجا خانه سه طبقه بسازم ، ولی شهرداری میگوید کم این خیابان تراکم است و اجازه ساختن ۳ طبقه به من نمیدهد .

★ مهدی هروی :

من بین دربند و سربند سکونت دارم . شبها اتومبیل ها برای گردش بسربند می‌آیندو در ساعت ۲ صبح‌مردم‌که‌خوابیده‌اند دست خود را روی بوق میگذارند و مرتبا بوق می‌زنند تا راه بندان باز شودچراماموران‌راهنمائی در این زمینه اقدامی نمیکنند .

ماجرای فرودگاه کابل چگونه اتفاق افتاد

توضیح هواپیمائی افغانی آریانا

فاضل دانشمند روزنامه اطلاعات

خواهشمنداست این‌یادداشت را در روزنامه اطلاعات نشر فرموده ممنون سازید. درصفحه ۲۲ شماره ۱۵۲۷۶ روز سه‌شنبه ۱۶ فروردین‌ماه روزنامه اطلاعات زیر عنوان دو موتور هواپیما در آسمان از کار افتاد (دهها زن و مرد ایرانی در آسمان فرودگاه کابل در یک قدمی مرگ بودند)

از زبان خانم‌عطا پور گزارش یافته بود جلب‌نظر نمود ، و مایه تاسف ما گردید که چرا یک خانم ایرانی اینگونه اخبار نادرست و غیر قابل قبول را در جرایدو روزنامه همسایه‌مان ایران به‌نشرمیسپارد و افکار یک عده‌خواهران‌و برادران‌ایرانی ما رابی‌جهت مغشوش‌ومسموم میسازد . برای روشن ساختن افکار عامه اصل چگونگی واقعه مذکور قراراتی جهت مطالعه خوانندگان گرامی این روزنامه‌توضیح گردیده‌وقضاوت آن را به خوانندگان گرامی میگذاریم .

۱ ـ پرواز ۷۰۹ آریانا قراربود طبق پروگرام همیشه ساعت ۹ر۳۰ قبل از ظهر روز یکشنبه ۱۴ حمل ۱۳۵۶ ازکابل جانب تهران پرواز نماید در پرواز مذکور یک گروپ خواهران و برادران ایرانی ماشامل‌بودند که گروپ‌مذکور ۳۰ دقیقه دیرتر از وقت معینه بمیدان هوایی‌بین‌المللی کابل تشریف‌آوردند .

۲ ـ بعد از آنکه مسافرین محترم‌داخل‌هواپیما شدندپرواز مذکور بسبب خرابی ستارتر موتور سوم‌هواپیما معطل‌گردید هواپیما مذکور عبارت از نوع جت بوئینگ ۷۲۷ ، ۱۰۰سی، میباشد . که صرفنسه موتور دارد .

۳ـ ازآنجائی‌که ترمیم ستارتر مذکور وقت زیاد را دربر می‌گرفت لذا یک هواپیمای دیگر ۷۲۷ ، ۱۰۰ آماده‌شدو مسافرین بگازومال التجاره به هواپیما دومی انتقال وهواپیما بساعت ۲ر۳۸ بعد از ظهر آماده‌پرواز گردید .

۴ ـ این‌هواپیما بعد ازگرفتن ارتفاع لازمیدیلی‌ازالملی داخل طیاره قلت‌مایع هایدرالیک را در یکی از سیستم ها (از جمله سه سیستم) نشان میداد خلبان هواپیما مراجعت‌دوباره‌هواپیما را به میدان کابل اختیار نمود تا سیستم‌مذکوراصلاح گردد.

۵ ـ برای مصونیت پرواز وکم نمودن وزن‌هواپیما خلبان طبق مقررات هوائی یکمقدار مواد سوخت را بهوا تخلیه نموده و هواپیما صحیح و سالم بزمین نشست اجرای این عملیه صرف ۳۳ دقیقه را دربر گرفت و اینکه در یادداشت مذکور دو ساعت و سی دقیقه تذکر یافته و همبیم‌اینکه‌اکسیژن هواپیماتمام‌میشدکاملا نادرست و عاری از حقیقت است .

۶ ـ بعد از اینکه مواد سوخت هواپیما تخلیه شد مشاهده رسید که علت نقص قلت‌مایع هایدرالیک به اثر عدم فعالیت‌اله آن بوده است و در حالیکه هواپیما می‌توانست ، به پرواز خودادامه بدهد .

مراجعت هواپیما و ترمیم آله‌آن ترجیح داده شد .

۷ ـ از آنجا که آمادگی‌این هواپیما یک اندازه وقت را دربر میگرفت و از جانب دیگر هواپیما اولی بوئینگ ۷۲۷ که ستارتر‌آن ترمیم بود برای پرواز آماده گردید تقریبا بعد از یک و نیم ساعت معطلی نسبت مناقشه‌کمبین این گروپ دوام داشت هواپیما ساعت ۶ر۳۴ عصر پرواز خویش‌آغاز و مسافرین محترم بشمول‌بیش از بیست نفر از این گروپ را صحیح‌و سالم بتهران رسانید، برای معلومات‌مزید خوانندگان محترم هیچ وقت کدام‌ماشین هواپیما از کار نیفتاده بود و علت معطلی این پرواز تماما مطابق‌مقررات هوانوردی‌ملکی افغانستان و باساس مقررات هوانوردی‌ملکی حکومت‌آمریکا که تمام عمله‌پرواز و پرسونل انجینیری آریانالایسنس آن را در دست دارند صورت گرفته است و اینکه‌خانم عطاپورتذکر داده‌اند که دو ماشین هواپیما از کارافتاده و مسافرین در یک قدمی مرگ‌بودند یک‌اظهار بکلی نادرست و غیر قابل‌قبول است زیرا این هواپیما دارای سه موتور بوده‌و با سه‌موتور فعال‌خود پرواز و باهرسه‌موتور فعال بزمین نشست در هیچ وقت کدام حالت اضطراری از جانب‌خلبان پرواز اعلام‌نگردیده که اسناد این هواپیما و زریکارد برج مراقبت فرودگاه کابل شاهد آن است‌درخاتمه‌کارکنان داریانا افغان هوائی شرکت از معطلی مسافرین محترم که غیر مترقبه و خارج‌کنترول ما به عمل آمده پوزش خواست وخاطرنشان‌مینمایم که اینگونه معطلی ها اکثر شرکت های هوائی بزرگ دنیاو در تازه‌ترین هواپیما ها بعضا رخ داده و بوقوع خواهد پیوست‌و اینک معطلی در یک پرواز نسبت معذرت تخنیکی و غیره عوامل صورت میگیرد یک امر طبیعی و عادی پنداشته‌میشود .

شرکت هواپیمای آریانا افغان
کابل ـ افغانستان

بقیه از صفحه آخر

اعلامیه مرکز تافل و اعزام

برای کلاس های اعزام جدید و همچنین کلاسهای تافل با اطمینان صددرصد قبولی در ساعات صبح ـ بعد از ظهر و عصر ها و انجام امتحانات تافل و برنامه های جدید E.T.S آمریکا ازهم‌اکنون در مراکز زیر ثبت‌نام میشود .

ضمنا بعلت ظرفیت محدود کلاسها حق‌تقدم با مراجعه‌کنندگان اولیه است .

شروع کلاسها از یازدهم اردیبهشت ماه ۲۵۳۶ خواهد بود.

مرکز شماره ۱ـ خیابان پهلوی بالاتر از چهارراه تخت جمشید شماره ۱۵۹ تلفن های: ۶۶۶۶۵۰ ـ ۶۴۸۱۹۹ ـ ۶۶۰۶۷۸ ـ ۶۶۴۵۳۱

مرکز شماره ۲ـ خیابان شاه ساختمان آلومینیوم طبقه پنجم تلفن ۶۶۰۸۲۹

If you pull this knob on your next Swissair flight to Switzerland you can get: Bridge cards, towelettes, sleep shades, blankets, headache tablets, string, a map of the world, newspapers, ketchup, chewing gum, toothpaste, baby food, a Swiss Federal Railway guide, mint tea, a clothes brush, picture postcards, a hotel guide, sewing kit, matches, ball-point pen, toys, crackers, or information.

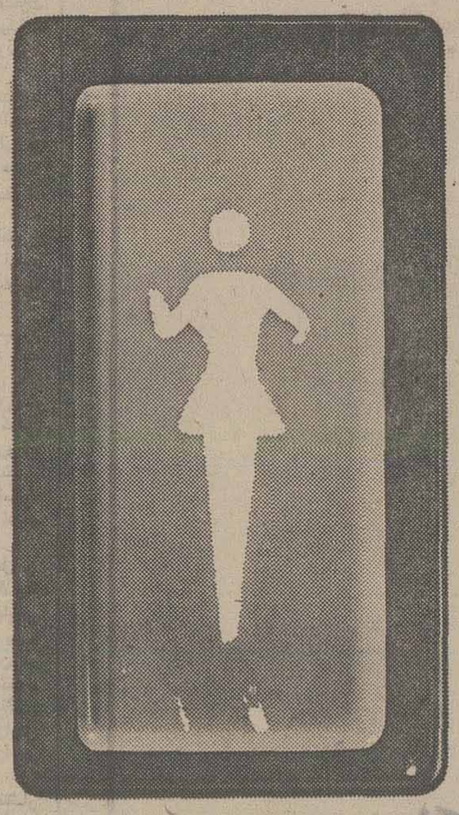

On the first of November, 1976, we introduced long-range service on flights between the Middle East and Switzerland. So in case of boredom, hunger, curiosity, weariness, thirst, or ill humor you should use the Hostess Call Button - located either on the comfort panel on the arm of your seat (DC-10) or above your seat (DC-8)-, and the hostess will promptly bring you something to shorten the journey and prolong your good spirits.

Swissair flies three times a week with modern, roomy DC-10-30s from Cairo to Switzerland - once nonstop. And by DC-8 three times nonstop from Cairo, twice nonstop from Damascus, twice from Dubai, Abu Dhabi and Kuwait, three times from Dhahran (twice nonstop) and from Baghdad (twice nonstop), and six times from Tehran to Switzerland.

We wish our hostess a good flight.

Your IATA travel agency or Swissair will be glad to give you further information.

SWISSAIR

SWISSAIR, 126 Villa Avenue, Tehran - Tel: 835081

SW-175

نیازمندیهای اطلاعات

تلفنهای: ۳۱۲۴۱۳-۳۱۱۲۲۷

نیازمندیهای اطلاعات تلفنی آگهی میپذیرد

هتل هما

در فرانکفورت به زبان فارسی

در اسرع وقت پذیرائی و راهنمائی ازهموطنان عزیز ایرانی می باشد.

آدرس آلمان ـ فرانکفورت خیابان برلین اشتراسه شماره آ/۴۲ تلفن ۲۸۱۶۱۰

لوازم خانگی

*آقای مدیرعامل
*آقای رئیس
*خانم خانه‌دار

از لوازم اداری و خانگی چی کسری دارید ؟ دراین ترافیک سنگین زحمت بازار یا خیابان رفتن و اعصاب خرد کردن و دنبال کالای دلخواه گشتن را بخودتون ندید تلفن رابردارید و شماره ۳۱۱۰۶۸ یا ۳۱۲۳۱۵ را بگیرید سرویس مجهز

بازرگانی خاشعی

همشاگردیهای هم مایحتاج شمارا درمحل موردنیازتحویل میدهد منوچهری کوچه مهر

فروش دست اول

انواع تلویزیون‌رنگی‌گروندیک وپارس و میزهای آلمانی زیر تلویزیون از همه‌جاارزانتر در فروشگاه جارداش عباس آبادچهارراه‌مهنباز سورنا ۱۳۸ ۸۵۲۳۹۰ آ۳۶۰۸ ۱ـ۱۰

یکدستگاه تلویزیون بلر ۲۴اینچ بفروش میرسد تلفن ۵۳۱۷۳۲ آ۴۷۶۲ ۱ـ۲

یکدستگاه کولر گازی توماس آدیسون نو فروشی ۵۳۱۷۳۲ آ۴۷۶۳ ۱ـ۲

انواع میز و پایه های آلمانی مخصوص تلویزیون رسیداز شهرستانهانمایندهفعال می پذیریم ۸۵۷۲۹۷ آ۳۸۶۰ ۱ـ۱۰

لباسهای زنانه‌وبچگانه خارجی نو بفروش میرسد تلفن ۷۶۱۲۵۱ آ۳۶۵۶ ۱ـ۳

لباس زنانه سایز کوچک و گ از پاریس و لندن وارد شد. ۹۳۲۰۶۴ آ۱۲۳۸

آکازیون

لباس مزون برای سال ۷۷ برای فروش آماده است لطفا به شماره ۲۸۴۱۴۵ تلفن شود

لباسهای خارجی‌زنانه وبچگانه فقط تاشنبه آدرس یوسف آباد خیابان ۲۶ خیابان ترانه جنب پلاک ۱۱ـ ۶۳۴۵۷۴ آ۶۰۵۶

فروش دست دوم

بعلت مسافرت کلیه اثاثیه خانواده‌آمریکائی فروشی تلفن ۸۵۲۲۵۵

نوار ویدیو تپ ضبط شده و خالی موجود است ۸۵۷۲۹۷ آ۵۷۰۴ ۱ـ۱۰

بعلت مسافرت اثاث‌منزل از قبیل سرویس اطاق خواب ، مبلمان سالن پذیرائی و ناهار خوری، میز و صندلی آشپزخانه تلویزیون ، چراغ گاز مبله، تعدادی چراغ و لوستر سقفی و دیواری‌و سایر لوازم‌منزل بفروش میرسد تلفن ۹۳۱۲۳۶

مقداری‌لباس نو و لباس دست دوم نو خیلی ارزان بمدتسه روز بفروش میرسد. ۶۵۰۲۹۹ آ۳۶۵۰

قالی و قالیچه و سری کامل وسایل صوتی‌یانوار و صفحه میزوصندلی‌آشپزخانه‌و یخچال چراغ گاز لباس های کاملا نو خارجی زنانه تلویزیون رنگی وسایر لوازم منزل بفروش می رسد نیاوران سه راه زاهدی کوی شاهو اردست راست‌درب سوم فقط روزهای فرد صبحتا شب جمعه صبح تاظهر ۳۶۰۵۰ آ۶۰۵۰ ۱ـ۳

ساخت امریکا

دو دست مبل کامل اتاق های خواب ـ اجاق گاز ـ لباسشوئی لباس خشککن‌و سایل الکتریکی آشپزخانه و سایل بازی لوستر وچراغهای معمولی پرده های لوکس به فروش میرسد تلفن ۲۳۷۴۰۹ و ۲۳۷۸۹۴ آ۶۰۹۴ ۱ـ۲

لوازم خانگی

بیکان آخر۵۲و بیکان آخر ۴۷ در موقعیت بسیار عالی بفروش میرسد تلفن ۳۳۰۲۵۰ آ۶۱۹۰

پیکان دولوکس ۵۵ بسیار تمیز تلفن از ساعت ۵الی ۸ بعد ازظهر ۳۶۸۲۰۹ آ۶۰۵۷

پیکان ۵۵ کارکرد ۳۵۰۰ قیمت ۴۹ هزار تومان ۷۸۲۶۸۸ آ۱۷۷۳

پیکان دولوکس مدل ۳۶ صفر کیلومتر بدون‌نمره فروشی تلفن ۶۶۴۷۷۹

پیکان دولوکس رنگ‌آبی کمرنگ مدل ۵۴ خیلی تمیز تلفن۹ـ۸۳۸۵۸۷

پیکان ۵۴ رنگ زرد کار کرد ۲۵۰۰۰کیلومتر سیر بهن رینگ جوانان و پیکان جوانان ۵۵ کارکرد ۲۰۰۰کیلو متر بفروش میرسد تلفن ۶۴۶۵۰۶ آ۱۲۵۱ ۱ـ۲

پیکان اواخر ۵۴ رنگ سفید خاکستری‌تودوزی رادیو پخش اف‌ام‌بیمه بدنه کارکرد ۲۸۰۰۰ صبح‌از ۹ تا ۱۲ تلفن۳۱۸۰۶۰ آ۳۶۵۱

پیکان ۵۳ بسیار تمیز بفروش میرسد. تلفن ۳۳۵۲۷۹ آ۱۲۴۰ ۱ـ۲

پژو

پژو ال مدل ۷۷ـ ۶ الی ۸ بعدازظهر ۳۶۱۸۹۱

پژو ۷۷ سفید کمرکشده‌بدون نمره فروشی تلفن ۲۶۶۸۲۹بعد از ظهرها از ساعت ۵ ببعد آ۴۶۰۳ ۱ـ۲

پژو ۷۷ ال تلفن ۲۶۲۷۲۰

پژو ۵۰۴ ال مدل ۷۴ـ۷۵۰۷۵۴ آ۴۶۳۳ ۱ـ۳

یک دستگاه پژو ۵۰۴ جی ال ۷۶ بفروش میرسد تلفن ۸۴۱۰۷۸ آ۶۷۶۵ ۱ـ۲

پژو جی ال مدل ۷۴

رنگ متالیک نقره‌ای بسیار تمیز دست اول کمپانی باراديو پخش بدون واسطه مقطوع ۶۶ هزار تومان تلفن ۲۳۸۲۰۰ آ۲۱۹۰ ۱ـ۲

پژو ۵۰۴ ال ۷۷ قناری کمرک شده فروشی ۷۶۷۶۶۰ آ۶۰۶۹

پژو ۵۰۴ مدل ۷۷ ال رنگ‌قرمز بفروش‌میرسد عصرها۸۴۹۶۷۳ آ۶۰۵۱ ۱ـ۲

اکازیون

پژو ۵۰۴ ال سفید سفارشی با لوازم‌اضافی گمرک نشده مقطوع ۴۳ هزار تومان فورابفروش میرسد تلفن ۸۹۴۱۵۱

پژو ۵۰۴ ال مدل ۷۷ رنگ‌آبی بدون نمره و گمرک قیمت ۴۰ هزار تومان ۷۹۴۶۲۱ آ۱۲۰۹ ۱ـ۲

پژو ۷۱ جی‌ال رنگ یشمی با رادیو پخش و کنسول و دو عدد یخ شکن اضافی فوری به فروش میرسد ۹۰۷۹۸۷ آ۳۶۴۷ ۱ـ۲

بعلت مسافرت بنز ۲۲۰ مدل ۷۲ رنگ سفید

با رادیو پخش ، آنتن اتوماتیک، سقف کشوئی برقی بدون واسطه به فروش می‌رسد تلفن ۸۹۹۳۳۱ و ۸۹۶۰۷۷ از ۹ صبح تا ۷ بعدازظهر

بنز ۲۸۰ مدل ۷۲ مجهز با۲۲ تومان بدهی‌کلا ۹۷ هزارتومان بعداز ظهر ها ۷۹۶۵۷۹ آ۱۲۲۳ ۱ـ۳

بنز ۱۹۰ فیلی رنگ مدل ۶۵ تمیز بفروش میرسد تلفن عصرها ۷۹۳۹۵۲

بنز ۲۳۰ـ۴ مدل ۷۷زرد لیموئی کولر فابریک قفل مرکزی فرمان هیدرولیک ترمز دوبل رادیو چهار باندی‌گمرک پرداخت شده آماده‌فروش تلفن ۲۷۴۸۸۰

مرسدس۴ـ۲۳۰مدل۷۷ ترانزیت رنگ آجری شیشه رنگی دوبل ۴عدد پشت سری گرمکن عقب بدون شماره تلفن ۵۲۴۲۴۱ آ۶۰۹۱ ۱ـ۲

یکدستگاه مرسدس بنز ۲۸۰ ال مدل ۷۴ سند۷۳ رنگ یشمی تودوزی چرم قهوه‌ای‌دارای قفل‌مرکزی استریو فابریک آنتن اتوماتیک کارکرد۵۰هزار کیلومتر فوق‌العاده تمیز به فروش میرسد صبحها از ۸ر۵ الی ۱۰ صبح عصرها از ۱۵ الی ۱۷ تلفن ۲۹۱۶۰۳

بهترین مبلمان اسکاندیناوی
برای منزل و ویلای شما
دفتر فروزان راد
درخیابان روزولت پائین‌تراز چهارراه ثریاکوچه کیوان شماره ۱۳
تلفن ۸۲۲۶۸۷

فروش اتومبیل

پیکان ۵۴ دولوکس دروضعیت بسیار عالی ۱۴ هزار کیلو متر کارکرد فروشی تلفن۶۴۰۳۵۷ آ۴۷۰۸ ۱ـ۴

پیکان استیشن ۵۵ قسطی به فروش میرسد تلفن ۳۴۸۴۹۲ آ۴۷۵۹ ۱ـ۲

پیکان ۵۴ فروشی ۹۵۳۸۰۵ آ۴۷۱۳ ۱ـ۲

پیکان دولوکس ۵۵ کار کرد ۵هزار کیلو متر با رادیوپخش استریو و لوازم اضافی تلفن ۵۴۸۹۶۸ـ۵۴۹۷۹۲ از ساعت ۷تا۹ بعدازظهر آ۴۴۹۱ ۱ـ۲

پیکان ۵۴ دولوکس دروضعیت بسیار عالی ۱۴ هزار کیلو متر کارکرد فروشی تلفن۶۴۰۳۵۷ آ۴۷۰۸ ۱ـ۴

پیکان استیشن ۵۵ قسطی به فروش میرسد تلفن ۳۴۸۴۹۲ آ۴۷۵۹ ۱ـ۲

پیکان ۵۴ فروشی ۹۵۳۸۰۵ آ۴۷۱۳ ۱ـ۲

پیکان دولوکس ۵۵ کار کرد ۵هزار کیلو متر با رادیوپخش استریو و لوازم اضافی تلفن ۵۴۸۹۶۸ـ۵۴۹۷۹۲ از ساعت ۷تا۹ بعدازظهر آ۴۴۹۱ ۱ـ۲

مبل و دکوراسیون

بهترین مبلمان اسکاندیناوی
برای منزل و ویلای شما
دفتر فروزان راد
درخیابان روزولت پائین‌تراز چهارراه ثریاکوچه کیوان شماره ۱۳
تلفن ۸۲۲۶۸۷

فروش اتومبیل

پیکان ۵۴ دولوکس دروضعیت بسیار عالی ۱۴ هزار کیلو متر کارکرد فروشی تلفن۶۴۰۳۵۷ آ۴۷۰۸ ۱ـ۴

پیکان استیشن ۵۵ قسطی به فروش میرسد تلفن ۳۴۸۴۹۲ آ۴۷۵۹ ۱ـ۲

پیکان ۵۴ فروشی ۹۵۳۸۰۵ آ۴۷۱۳ ۱ـ۲

پیکان دولوکس ۵۵ کار کرد ۵هزار کیلو متر با رادیوپخش استریو و لوازم اضافی تلفن ۵۴۸۹۶۸ـ۵۴۹۷۹۲ از ساعت ۷تا۹ بعدازظهر آ۴۴۹۱ ۱ـ۲

فروشگاههای اتومبیل

اتومبیل امیر

مرکز فروش اتومبیلهای فیات ایتالیائی ۱۳۱ و ۱۳۲ مدل ۷۷ با بهره بانکی وانواع‌لوازم‌یدکی

فروشگاه شماره یك‌انتهای شاه میدان محمدرضا شاه تلفن ۵۱ـ۹۳۵۰۵۰

فروشگاه‌شماره دوآیزنهاور نبش زنجان جنوبی تلفن۵۳۱ـ۹۳۵۰۵۲

بورس پیکان بوستان انواع اتومبیل۹۳۲۵۲۲و ۹۲۳۶۳۰

تویوتاسواری

نقد و اقساط تلفن ۸۴۸۸۸۷

برای اتومبیل شما

همه نوع لاستیک سواری نقد واقساط ۴۵ متری سید خندان بعد از کلانتری ۲۰ تلفن ۷۲۷۱۸۳

ماشین آلات

چیلر ۶۰ تن آماده‌تحویل تلفن ۲ـ۸۹۷۷۵۱

شرکت حرارت وصنعت

پرس دایکاست ۸۰ تنی انگلیسی بفروش‌میرسد تلفن ۷۹۰۱۴۵

قابل توجه شرکت های ساختمانی و راهسازی

یکدستگاه تریلر کمر شکن با کامیون ماکنو دارای کارت مخصوص برای حمل بار های سنگین بفروش میرسد۵۴۷۱۰۳

یک دستگاه ماشین تراش ۱ر۵ متری ساخت تبریز یک دستگاه صفحه تراش ۷۰ سانتی‌ساخت تبریز یک دستگاه اره ماشینی ۲۰ سانتی ساخت چین ۹ صبح الی ۱۲ صبح ۹۵۹۹۱۵ آ۲۷۷۱

تعدادی کامیون تریلی کش

داف با تریلی ومرسدس بنز ۹۱۱ کمپرسی با ملك و یا زمین معاوضه میشود . ۸۳۳۴۹۵

کرایه اتومبیل

شرکت اتوپارس

مجهز به اتوبوسهای ۳۰۲ و مینی‌بوس دربست جهت سرویس کارخانجات و شرکت هاوادارات تلفن ۵۶۰۶۶۵ آ۲۲۴۲ ۱ـ۱۰

شمیران پرنس تاکسی شبانه‌روزی ۲۷۱۸۴۰ـ۲۷۵۱۱۲ آ۵۷۲۱ ۱ـ۵

اتورزم

سرویس جهت‌موسسات و کارخانجات تلفن ۴ـ۰۹۳۰۰۳و۰۹۳۳۵۸

تهران اتومبیل سرویس

اتومبیل های تشریفاتی‌دارای سیستم آبونمان برای اولین‌بار درایران تلفن های ۹۲۸۲۶۳ و ۹۲۹۲۵۱

فیروزه تاکسی ۹۴۴۱۸۵

موسسات حمل ونقل

اتومهران

موسسه حمل ونقل‌شهر وشهرستان وآژانس توریستی‌شبانه روزی ۷۵۶۹۴۷ـ۷۵۵۷۳۳

بیمه بار ومسافر جزو خدمات موسسه اتومهران میباشد.

شوش بار

موسسه حمل ونقل شهر و شهرستان
۴ ـ ۳۶۱۱۱۱

جرثقیل کرایه

جرثقیل جاسب
۵۲۷۸۱۸ ـ ۵۲۵۷۶۳

مورد نیاز

جرثقیل مورد نیاز است تلفن ۸۳۲۴۶۶

ب ام و ۱۸۰۲ مدل ۷۲ آلبالوئی بسیار تمیز پخش صوت گرمکن‌عقب ۵۴ هزار تومان تلفن ۸۴۱۱۵۴ ساعت۵ ببعد

بی‌ام‌و ۵۱۸ متالیک‌آبی آسمانی مدل ۷۷ فروشی ۲۹۲۵۷۸ آ۱۲۴۴ ۱ـ۲

بی‌ام‌و ۳۲۰ دانشجوئی ۷۷ و کامارو ۷۴ فروشی ۲ ببعد ۸۵۰۹۰۶ ۱ـ۲ آ۱۲۳۳

ب‌ام‌و ۵۱۸ مدل ۷۶ رنگ نارنجی نمره نشده تلفن ۸۳۵۱۲۶ آ۶۱۳۶

ب‌ام‌و ۵۱۸ مدل ۷۷ آبی رنگ فروشی تلفن ۳۰۴۷۴۶ آ۶۱۹۸

بی‌ام‌و مدل ۷۶ رنگ شرابی متالیک به فروش می رسدتلفن ۳۴۷۶۰۳ آ۶۰۵۸

بی‌ام‌و ۳۰۰۰ مدل ۷۷ تمیز قیمت۹۰هزارتومان تلفن۲۲۳۹۰۴ آ۶۰۶

بی‌ام‌و ۵۱۸ آبی ۷۷ رادیو بلاپونکت نمره ترانزیت قیمت ۶۶هزار تومان بعد ازظهر ها ۶۲۳۰۱۸ آ۴۰۰۲

ب‌ام‌و ۵۱۸ مدل ۷۷آبی‌آسمانی متالیک گمرک و نمره شده‌با رادیو پخش صوت نقدا به فروش میرسد ۶۵۳۰۸۹ آ۶۰۹۳ ۱ـ۷

بی ام و ۵۱۸ برنك های قرمز و سبز متالیك به فروش میرسد تلفن ۷۸۴۳۱۳

یکدستگاه اتومبیل بی‌ام‌و ۳۲۰ مدل ۷۷ رنگ سبز متالیک روشن کارکرد ۹۰۰۰ کیلو متر بدون گمرک و نمره به فروش میرسد طالبین به تلفن ۲۲۲۱۰۸ تماس حاصل فرمایند. آ۶۰۶۴

بی ام و ۵۱۸ مدل ۷۷ آبی متالیك صفر کیلو متر ۸۹۴۳۱۷

موستانگ۲ نو مدل ۷۶نقره‌ای متالیک دانشجوئی نمره نشده ۶سیلندر باکولر فروشی تلفن ۶۲۵۷۸۹ بعد ازساعت ۱۹ آ۴۸۳۶ ۱ـ۶

فوردموستانك سفید مدل ۷۰ شش سیلندر تلفن ۳۰۳۶۷۲

ژیان ۵۳ فروشی بدون واسطه تلفن ۶۴۹۲۰۰ آ۴۹۵۴

ژیان۵۵بسیار تمیز بدون‌تصادف کارکرد ۱۷ هزار کیلو متر تهران‌به فروش می رسد تلفن ۹۲۴۳۷۲

وانت نیسان ۲۰۰۰ فروشی ۶۲۷۴۱۲ آ۴۹۵۱ ۱ـ۳

بیوک ۸ سیلندر مدل ۶۸الکترا فول اتوماتیک رنگ سرمه‌ای متالیک نقد و اقساط بفروش‌می رسد ۴ الی ۱۱ شب تلفن ۲۳۵۷۸۰ آ۱۷۹۹ ۱ـ۳

فولکس ۱۳۰۰ مدل ۶۰ نمره شهرستان ۶۹تا شب ۵۶۰۴۳۴ آ۴۷۱۹ ۱ـ۳

گلف مدل ۷۶ـ ال‌اس رنگ سربی متالیک بفروش‌می رسد تلفن ۷۵۹۴۲۶

برای تهیه اتومبیل دلخواه و خدمات شهری و رزرو جادر هتلهای مونیخ ـ آلمان باآقای زرژاشنبرگر بین ساعت ۱۸ تا ۲۰باتلفن ۸۵۸۸۳۹تماس‌بگیرید. آ۱۸۷۱ ۱ـ۲

جیپ تویوتا استیشن مدل ۷۶ کارکرد ۵۰هزار کیلومتر فروشی ۷۹۶۱۸۱

تویوتا وانت ۱۶۰۰ های‌لاکس ۷۶ نو ـ نقد و اقساط فروشی تلفن ۹۵۴۷۶۶ آ۱۲۳۹

تویوتا مدل ۷۵ تلفن ۶۵۹۳۸۷

فوری رامبلر مدل ۶۶ تمیز به فروش می‌رسد تلفن ۲۳۳۳۱۵

گالانت ۷۷با رادیوپخش و آینه فابریك تلفن ۶۵۹۳۸۷

فیات ۱۲۸ـ۱۳۰۰ مدل ۷۳رنگ لیموئی به فروش می رسد ۹۴۲۳۹۶ آ۴۷۰۷ ۱ـ۲

بنز۲۲۰مدل ۷۲رنگ آبی سقف کشوئی خیلی تمیز فروشی ۸۵۹۶۵۶

فوردتانوس جی‌ال نقره‌ای متالیك با رادیو پخش استریو صفر کیلو متر نمره‌نشده تلفن۳۵۰۱۷۵ بعدازظهرها

آریا فروشی مدل ۵۱ رنگ‌آبی تمیز تلفن ۶۲۱۵۵۱ آ۴۲۳۶ ۱ـ۳

ب ام و ۱۸۰۲ مدل ۷۲ آلبالوئی بسیار تمیز پخش صوت گرمکن‌عقب ۵۴ هزار تومان تلفن ۸۴۱۱۵۴ ساعت۵ ببعد

بی‌ام‌و ۵۱۸ متالیک‌آبی آسمانی مدل ۷۷ فروشی ۲۹۲۵۷۸ آ۱۲۴۴ ۱ـ۲

بی‌ام‌و ۳۲۰ دانشجوئی ۷۷ و کامارو ۷۴ فروشی ۲ ببعد ۸۵۰۹۰۶ ۱ـ۲ آ۱۲۳۳

ب‌ام‌و ۵۱۸ مدل ۷۶ رنگ نارنجی نمره نشده تلفن ۸۳۵۱۲۶ آ۶۱۳۶

ب‌ام‌و ۵۱۸ مدل ۷۷ آبی رنگ فروشی تلفن ۳۰۴۷۴۶ آ۶۱۹۸

بی‌ام‌و مدل ۷۶ رنگ شرابی متالیک به فروش می رسدتلفن ۳۴۷۶۰۳ آ۶۰۵۸

بی‌ام‌و ۳۰۰۰ مدل ۷۷ تمیز قیمت۹۰هزارتومان تلفن۲۲۳۹۰۴ آ۶۰۶

بی‌ام‌و ۵۱۸ آبی ۷۷ رادیو بلاپونکت نمره ترانزیت قیمت ۶۶هزار تومان بعد ازظهر ها ۶۲۳۰۱۸ آ۴۰۰۲

ب‌ام‌و ۵۱۸ مدل ۷۷آبی‌آسمانی متالیک گمرک و نمره شده‌با رادیو پخش صوت نقدا به فروش میرسد ۶۵۳۰۸۹ آ۶۰۹۳ ۱ـ۷

بی ام و ۵۱۸ برنك های قرمز و سبز متالیك به فروش میرسد تلفن ۷۸۴۳۱۳

یکدستگاه اتومبیل بی‌ام‌و ۳۲۰ مدل ۷۷ رنگ سبز متالیک روشن کارکرد ۹۰۰۰ کیلو متر بدون گمرک و نمره به فروش میرسد طالبین به تلفن ۲۲۲۱۰۸ تماس حاصل فرمایند. آ۶۰۶۴

بی ام و ۵۱۸ مدل ۷۷ آبی متالیك صفر کیلو متر ۸۹۴۳۱۷

موستانگ۲ نو مدل ۷۶نقره‌ای متالیک دانشجوئی نمره نشده ۶سیلندر باکولر فروشی تلفن ۶۲۵۷۸۹ بعد ازساعت ۱۹ آ۴۸۳۶ ۱ـ۶

فوردموستانك سفید مدل ۷۰ شش سیلندر تلفن ۳۰۳۶۷۲

ژیان ۵۳ فروشی بدون واسطه تلفن ۶۴۹۲۰۰ آ۴۹۵۴

ژیان۵۵بسیار تمیز بدون‌تصادف کارکرد ۱۷ هزار کیلو متر تهران‌به فروش می رسد تلفن ۹۲۴۳۷۲

وانت نیسان ۲۰۰۰ فروشی ۶۲۷۴۱۲ آ۴۹۵۱ ۱ـ۳

بیوک ۸ سیلندر مدل ۶۸الکترا فول اتوماتیک رنگ سرمه‌ای متالیک نقد و اقساط بفروش‌می رسد ۴ الی ۱۱ شب تلفن ۲۳۵۷۸۰ آ۱۷۹۹ ۱ـ۳

فولکس ۱۳۰۰ مدل ۶۰ نمره شهرستان ۶۹تا شب ۵۶۰۴۳۴ آ۴۷۱۹ ۱ـ۳

گلف مدل ۷۶ـ ال‌اس رنگ سربی متالیک بفروش‌می رسد تلفن ۷۵۹۴۲۶

برای تهیه اتومبیل دلخواه و خدمات شهری و رزرو جادر هتلهای مونیخ ـ آلمان باآقای زرژاشنبرگر بین ساعت ۱۸ تا ۲۰باتلفن ۸۵۸۸۳۹تماس‌بگیرید. آ۱۸۷۱ ۱ـ۲

جیپ تویوتا استیشن مدل ۷۶ کارکرد ۵۰هزار کیلومتر فروشی ۷۹۶۱۸۱

تویوتا وانت ۱۶۰۰ های‌لاکس ۷۶ نو ـ نقد و اقساط فروشی تلفن ۹۵۴۷۶۶ آ۱۲۳۹

تویوتا مدل ۷۵ تلفن ۶۵۹۳۸۷

فوری رامبلر مدل ۶۶ تمیز به فروش می‌رسد تلفن ۲۳۳۳۱۵

گالانت ۷۷با رادیوپخش و آینه فابریك تلفن ۶۵۹۳۸۷

فیات ۱۲۸ـ۱۳۰۰ مدل ۷۳رنگ لیموئی به فروش می رسد ۹۴۲۳۹۶ آ۴۷۰۷ ۱ـ۲

بنز۲۲۰مدل ۷۲رنگ آبی سقف کشوئی خیلی تمیز فروشی ۸۵۹۶۵۶

فوردتانوس جی‌ال نقره‌ای متالیك با رادیو پخش استریو صفر کیلو متر نمره‌نشده تلفن۳۵۰۱۷۵ بعدازظهرها

آریا فروشی مدل ۵۱ رنگ‌آبی تمیز تلفن ۶۲۱۵۵۱ آ۴۲۳۶ ۱ـ۳

هرسدس بنز سفارش امریکا مدل۷۶ صفرکیلو متر بدون واسطه از ۹ صبح تا ۹ شب تلفن ۲۷۱۸۳۵

شورلت ایران ۲۵۰۰ مدل ۵۴ سفید رنگ سقف چرمی شیشه رنگی کارکرد ۳۰ هزار کیلو متر به فروش میرسد تلفن ۹۷۰۱۴۹ازساعت ۳ بعد ازظهر الی ۸ شب آ۴۹۳۳

شورولت بلیزر شابان مدل ۷۷ بدون کولر بالوازم اضافی لاستیک پهن نمره نشده بقیمت مناسب بفروش می رسد بعد از ظهرها ۸تا۸ ـ تلفن ۷۵۰۵۳۸ آ۴۷۱۸ ۱ـ۳

شورلت بلیزر (شکن) مدل۷۶ باتهویه مطبوع و رادیو گمرک نشده به فروش میرسد تلفن ۲۲۶۴۲۱ ـ ۲۶۲۱۱۴ آ۳۶۵۰

شورلت رویال ۱۳۵۴، ۲۸۰۰۰ کیلو متر اتوماتیک ، متالیک سبز استریو در وضعیت عالی متعلق به یکنفر امریکایی بقیمت ۵۹۰۰۰تومان یا ارزانتر فوری فروشی تلفن ۶۳۷۴۲۷ بعداز ٤ بعد ازظهر آ۳۶۵۱ ۱ـ۲

شورلت ایران رویال آخر ۵۳ سبز کاهوئی متالیک ۳۸ کیلومترتمیزعصرها تلفن۲۲۰۴۴۱ آ۶۰۶۲

اتومبیل شورلت ایران مدل ۵۴ رویال اتوماتیک باکولر آماده فروش ۹۲۸۶۹۷ آ۶۱۳۵

فروش فوری

شورولت ۲۵۰۰ مدل ۵۳طلایی متالیک ۳۹۰۰۰کیلو متر کارکرد بسیار تمیز ۵۴ هزار تومان تلفن ۹۷۹۲۴۹

اتوموبیل ایده آل

اتوموبیل ۲ درب اسپرت سوزوکی مدل ۷۶ فروند رنگ متالیک آلبالوئی لاستیک یخ شکن گرمکن شیشه عقب‌وبدهی کمپانی از ساعت ۸ تا۶ بعداز ظهر ۸۵۹۰۵۰ـ۶۹ آ۳۶۴۴ ۱ـ۳

فیات ۱۲۸ اسپرت

رنگ زرد قناری مدل ۷۶ سند ۷۵بفروش‌میرسد تلفن۷۵۹۴۲۶ آ۱۲۶۱ ۱ـ۲

فیات لیموئی ۱۳۲مدل ۷۶ بدون واسطه ۳ تا ۷ بعد از ظهر ۵۴۵۴۷۷

بیواسطه فیات ۱۳۲ جی، ال، اس ۱۸۰۰مدل ۷۶ نقره‌ای متالیك شش دنده با رادیو پخش و آنتن اتوماتیك به فروش میرسد. تلفن ۲۴۱۷۶۶

ایل مدل ۶۲ رنگ قرمز نازی آباد ـ ایستگاه برق ـ خیاط آیدا فروشی. آ۱۸۱۳ ۱ـ۲

آریا مدل ۵۰ در وضعیت بسیار عالی باراديو پخش رنگ بیازی ۳۵۲۴۸۵ آ۳۸۰۱

شاهین‌اسفند ۴۸ تمیز۶۶۸۸۴۶ آ۳۶۵۸ ۱ـ۲

هیلمن ۷۵ تمیز ۳۲۵ ـ ۲۱۷۰

گالانت ۷۷ در چهار رنگ و فیات ۷۷ـ۱۲۵ موجود ٤ تا ۵ر۷ بعدازظهر تلفن ۳۵۷۰۳۲

فولکس‌استیشن‌یخچال دار مدل ۷۲ بامو تورنو کاملا تمیزتلفن ۳۱۲۱۶۸

فولکس وانت یک کابین مدل ۶۷ باپیمه بدنه در وضعیت ایده‌آل تلفن ۵ـ۸۲۰۸۰۶۱ داخلی ۳۷ آ۶۱۳۴

فولکس کا ۷۰ مدل ۷۳ لیموئی تمیز تلفن ۷۸۱۶۳۷ آ۶۱۳۳

سیتروئن مازوراتی

مدل ۷۴ استثنائی طلائی کولر ـ رادیو کاست ـ داخل از چرم طبیعی با لوازم‌یدکی‌ولوازم‌اضافی تلفن ۱۸و۲۲۷۰۱۵ از ساعت ۹ تا ٤ بعدازظهر.

دوج گالانت

سفید نمره نشده ۸۳۵۱۲۶ آ۶۱۳۸

اتومبیل سانیم مدل ۶۶ باتمام وسایل پیکان و سقف کروکی فلزی مقطوع ۱۳ هزار ۵۰۰ تومان فروشی از ۱۸الی ٤ بعد ازظهر ۱۹الی ۶۶۷۲۶۷ داخلی ۲۸۹ مولائی تماس بگیرید ۱ـ۳ آ۴۰۴۶

لانچیابتا ۱۶۰۰ مدل ۷۶لیموئی گمرکشده از ۵ تا۸ بعد ازظهر ۷۶۲۳۱۷

فورد گرتینا مدل ۶۸ جی‌تی در وضعیت خوب فروشی ۲۹۲۵۷۸

تعمیر تلویزیون

تعمیرگاه مجاز تلویزیون
شاوب‌لورنس
آر. تی. آ تلفن۳۴۱۲۹۸

مرکز
تعمیر تلویزیونهای رنگی سیاه و سفید
درمنازل
باسرویسهای سیارفوری
شاوب‌لورنس
گروندیک
آر تی آی
تبدیل پال‌به‌سکام ایران
۳۱۸۴۵۳

سرویس فوری‌تلویزیون متخصص از آمریکا ۶۴۷۳۰۸

سرویس تلویزیون
فیلیپس وگروندیک
رنگی و سیاه‌وسفید وتبدیل پال بسکام تلفن
۳۱۶۶۱۵

آنتن تلویزیون

نصب آنتن جی سی بی و رنگی فوری ۳۴۱۲۹۸

نصب آنتن

آلمانی‌و تعمیر تلویزیون های شاوب‌لورنس گروندیك ـ فیلیپس ـ بلاپونکت ـ بلر تلفن ۸۲۲۸۷۹

تزئینات‌ودکوراسیون

ترانه

دوست دکورانور شماست کلیه تزئینات ساختمانی خود را ازحداقل قیمت از ما بخواهید. تلفن ۳۶۲۴۹۹

تعمیر پرده کرکره ۷۳۵۳۰۵

پارکت خارجی

متری ۱۳۷ تومان بانصب فوری ۷۹۲۰۷۹

تزئینات

کلیه نقاط ساختمان و نقاشی دراسرع‌وقت‌تلفن ۹۳۸۳۶۶

تزئینات‌شقایق

کاغذ دیواری ، موکت کفپوش نقد و اقساط ۵۳۱۴۹۴

تزئین فوری فوری پرده کرکره کاغذدیواری موکت کفپوش‌سقف‌پوش پرسیانا ۵۳۷۷۰۸

اوین

وارد کننده و مرکز پخش فروش ماشین خارجی و ایرانی و اجناس تزئینی
نمایندگی فروش شمال غرب میدان پانزده خرداد
نمایندگی فروش شمال غربی میدان پانزده خرداد
تلفن ۲۲۲۳۵۸ـ۲۳۱۰۶۰

انواع کاغذدیواری پرده کرکره موکت رادر اسرع وقت نقد و اقساط طولانی‌ازشرکت کالیران بخواهیدتلفن ۳۱۰۷۷۲ سفارش تلفنی پذیرفته میشود.

کاغذ دیواری خارجی و ایرانی
نقدی با تخفیف
قسطی بدون تخفیف
موکت کفپوش بقیمت تجارتی
شرکت اتحاد ۶۶۸۹۵۰

۳ تومان

کاغذ دیواری‌موکت برده‌مگرکره کابه تزئینات گلدن موکت ۶۴۹۶۳۸

برای ساختمان شما

پیچ‌ورپلاك ۹۷۵۹۹۲

تعمیرات‌فوری دریهای شیشه‌ای تلفن ۶۶۵۵۲۴

تاسیسات برق ولوله آب وگاز

با تلفن ۶۵۵۶۴۳ تماس گرفته شود

برای تهیه
گچ مرغوب
با تلفن ۹۶۴۱۱۳ از ۸ تا ۱۸ و ۵۴۷۲۷۰ از ۱۸ تا ۲۴ تماس‌حاصل فرمائید
کارخانه قالیشوئی زمرد ۶۶۳۸۰۳

آجرسفال

هرنوع‌مصالح ساختمانی‌تحویل کنسرسیوم‌کوپریك فرح شمالی کمی بالاتر ازمیدان پالیزی ساختمان ۱۵ طبقه‌سوم ۲۳۶۴۵۰ و ۳۳۲۰۲۷ آ۷۵۰ ۱ـ۱

آسفالت فنی با تضمین
تلفن ۷۳۰۱۴۶

کلیه کارهای ساختمانی در اسرع‌وقت ۹۵۳۵۰۴

تهران ایزولاسیون

موسسه‌ای مطمئن برای عایق کاری بامهای شما با عالی ـ ترین مواد و با تضمین ۵ ساله برای اطلاع بیشتر با تلفن های ۲۳۰۳۰۴ و ۲۳۷۶۸۵ تماس حاصل فرمائید. آ۳۳۳۳ ۱ـ۲

توری آلومینیم

برای منزل شما ۷۳۲۹۹۶ آ۲۷۰۰ ۱ـ۶

اسفالت و عایق

شمیران ـ قلهك ـ تلفن
۲۶۱۳۲۷

نقاشی ساختمان

وکلیه تزئینات در تهران و شهرستان ها پذیرفته میشود
۹۳۳۶۵۴
آ۵۷۱۶ ۱ـ۱۰

نوسازی

ساختمان و تعمیرات ، نقاشی وتزئینات و آسفالت
تلفن ۸۵۷۵۴۹ آ۳۰۳۹ ۱ـ۱۵

اسکلت فلزی

اجرای‌پروژه های اسکلت فلزی باتجهیزات کامل و اکیپ‌سیار برای‌کلیه‌نقاط ایران۷۶۹۰۷۵ـ ۱۶ الی ۲۰

آسفالت باتضمین‌تلفن۹۳۴۲۸۳ آ۹۰۲ ۱ـ۲۶

سمپاشی آناهیتا تلفن ۷۳۵۳۰۵

نوسازی و تعمیرات ساختمان
نقد واقساط
۳۴۶۱۴۹
آ۶۱۰۳ ۱ـ۸

مهندس

آرشیتکت و محاسب
آماده‌تهیه‌نقشه های ساختمانی، ویلاو آپارتمان وشهرکسازی میباشدتلفن ۶۲۹۱۱۶ از ساعت ۸تا٤

سیمان

تح

نیازمندیهای اطلاعات

تلفنهای: ۳۱۱۲۳۰-۳۱۱۲۲۹

نظم و سرعت در نیازمندیهای اطلاعات تلفنی آگهی میپذیرد

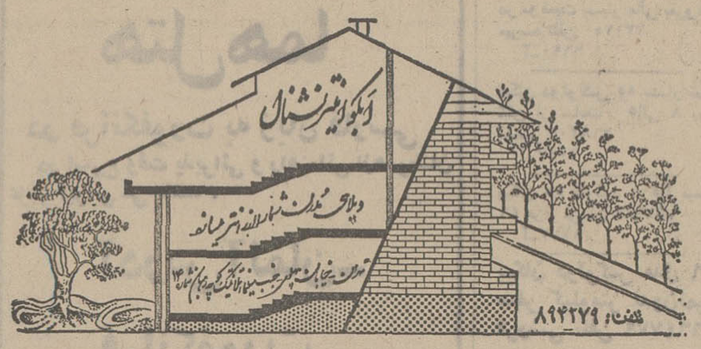

کلین سرویس پاکزا
لخشکشوئی فرش مبل ، موکت وکلیه کفپوش ها با آخرین تکنیک تمیزتر و ارزانتر تلفن ۸۵۳۹۹۰

CERTIFIED HOME SERVICE CLEANING CO. 75812 TEL 75812

بعمل کار برآید به سخن
دانی نیست امریکن سرتیفاید
هوم سرویس کلینینگ
مجهز ترین سازمان
خشکشوئی مبلمان فرش،
موکت ، پرده و نظافت منزل
ومحل کار با برخورداری
از نیم قرن تجربه و تکنیک
ورتر امریکائی تلفنهای رزرو
۷۵۸۴۹۶ ـ ۷۵۸۴۱۳

شرکت تهران فرم
خدمات: چاپ شستشوی سرویس پذیرائی و اتومبیل در محل و کلیه امور تزئیناتی تلفن ۹۷۷۰۹۸

تعمیر و سرویس کولر
کانال کشی ساختمان نصب و سرویس کولر فوری ۷۶۲۸۹۷

سرویس کولر و شوفاژ خیلی فوری تلفن ۲۶۲۶۹۸

نصب و تعمیر فوری کولر ۷۶۳۴۷۲

سرویس و تعمیر کولر فوری ۸۲۸۱۲۸

سرویس و تعمیر و نصب کولر و تهویه مطبوع شبانه روزی ۸۵۵۴۸۶

الکترو سرویس آسیا
سرویس و نصب و تعمیر کولر پذیرفته میشود
۵۲۹۶۳۹

تعمیرگاه خمامی نصب و تعمیر هر نوع کولر
۹۵۰۶۸۰

تعمیر لباسشوئی مجاز ۹۷۵۹۹۲
نصب کولر ۹۷۵۹۹۲

سرویس کولر و آبگرمکن
۵۳۲۷۴۶

سرویس و تعمیر کولر تلفن ۶۴۷۷۹۹

تعمیر و سرویس یخچال
تعمیر همه نوع یخچال
سرویس و تعمیر کولر درمحل
۸۵۳۷۳۱
تعمیرات انواع یخچال تلفن ۷۳۰۰۶۷ و ۷۳۹۲۸۵

سرویس آبگرمکن ۹۷۵۹۹۲

تعمیرگاه یخچال فریجیدر
اثاث یدکی موجود ۸۴۸۷۵۶

تعمیر یخچال کولر فوری ۲۶۵۳۰۴

تعمیر ـ یخچال و فریزر تلفن ۲۴۲۴۳۸ سیدحسین

لوله کشی گاز
شرکت مهندسی ولدولت
لوله کشی گاز منازل باتائید شرکت ملی گاز، نصب و نگهداری تاسیسات حرارتی ۸۴۰۵۹۹

لوله کشی گاز منازل
با تأیید شرکت ملی گاز
بی اف اچ تکنیک شوفاژ ـ تهویه
سرویس نگهداری
تلفن ۸۴۹۷۱۲

دفتر فنی موجیکا
لوله کشی گاز فوری
باتائید شرکت ملی گاز
تلفن ۷۹۰۱۵۱

لوله کشی گاز
با تائید شرکت ملی گاز
تلفن ۶۳۷۰۴۱

ایران خاز
پخش گاز { ۵۹ ـ ۸۹۱۲۵۱ / ۹۷ ـ ۸۹۲۱۹۱
قبول سفارشات همه روزه الساعت ۷ صبح الی ۹ شب
تلفن شکایات ۸۹۲۱۹۰
سرویس اجاق { ۱۶ ـ ۸۹۳۲۱۵
سرویس آبگرمکن ۸۲۷۱۶۱
آبگرمکن ۸۲۶۱۶۵
نمایندگان محصولات شاهرضا میدان فردوسی

تعمیر و سرویس لوازم منزل
تعمیر لباسشوئی ۷۶۴۰۳۰

تعمیر و سرویس شوفاژ
نصب شوفاژ و بهویه مطبوع و آب رسانی شرکت مکرول ۸۲۲۷۸۸

سرویس شوفاژ ۹۷۰۹۹۲

تعمیر و نگهداری و راه اندازی شوفاژ شبانه روزی فوری ۸۵۵۴۸۶

شرکت رستیک
نصب سردخانه و نگهداری و تعمیر کلیه دستگاه های سرد کننده تلفن ۵۴۴۱۷۶ آ ـ ۴۰۵۵

نصب شوفاژو تهویه فوری ۷۹۴۶۹۴ و ۸۴۷۱۴۴
شرکت تاوسا

نصب شوفاژ با بهترین لوازم باقساط یکساله
شرکت الکتروساختمان
۸۴۹۵۷۴

شرکت مهندسین آتی پی باسئولیت محدود
طرح و اجراء فوری شوفاژ تهویه برق آبرسانی و لوله کشی گاز با تائید ۸۹۱۷۴۸ و ۸۹۴۱۵۱

شرکت صنعتی تکنو فلایه نصب تعمیر نگهداری شوفاژ تهویه دیگ بخار سردگرم ۷۹۳۹۲۷ آ ـ ۴۷۱۰ ـ ۵

سرویس و تعمیرات شوفاژ وکولر تلفن ۹۳۱۲۸۷

سرویس و راه اندازی چیلر، سردخانه ۷۶۸۰۵۴ آ ـ ۱۲۵۴ ـ ۱

آگهیهای متفرقه

توجه
از مشتریان محترم تهران و شهرستانها تقاضا دارد ، کالای موجود این موسسه تولیدی را کهدارای مارک لاتین است جهت نصب مارک ایرانی به این کشبافی عودت فرمایند.
متشکرم
تولیدی بن تلفن ۳۱۳۵۷۷
آ ـ ۶۰۹۲

سماور برقی منصف ایده آل خانوآده‌ها

کلیه سماور های برقی تعمیر میشود
سمراه سیروس کوچه مسجد حوض پلاک ۶۳

کارخانه منصف
تلفن ۵۳۹۷۶۰

مشعلهای سلکتوز
گازو گازوئیل سوز به ظرفیت های مختلف با قیمت های بسیار مناسب آماده تحویل از شهرستان ها نمایندگان پذیرفته می شود .
۶۶۵۷۵۳ ـ ۶۶۵۰۰۶

برای یادگرفتن بستنی و کیک سازی توسط یک خانم خارجی باشماره ۶۲۶۵۸۷ آ ـ ۴۰۵۹

ثبت دفاتر قانونی تنظیم اظهار نامه مالیاتی خدمات حسابداری ـ کنترانی تلفن ۶۶۸۰۳۱ آ ـ ۶۰۹۱ ـ ۱

بازرگانی طاهرپور
نماینده انحصاری دستگاههای فتوکپی ساکسون ، پلی کپی دوبله گراف و کاغذ پولوکپی سوپرفاکس
تلفن ۶۴۹۷۱۰ و ۶۴۸۷۲۶
تلفنهای دفتر خوانندگان ۶۴۲۶۳۳ و ۶۵۱۹۲۰

هرنوع
غذای آماده
برای هرگونه مجالس و موسسه
۳۶۶۵۴۸

لوله بازکنی
لوله بازکنی شبانه روزی فوری
۶۳۶۳۷۹

لوله بازکنی فقط اروان
فوری یکساعته ۷۶۵۲۴۴

لوله بازکنی و شوفاژ ۷۶۳۴۷۲ و ۷۶۰۶۲۷

لوله بازکنی فوری سعدی ۳۵۵۴۷۳

لوله بازکنی ولوله کشی
خدمات دوساعته ۸۲۷۴۰۸

لوله بازکنی و
تخلیه چاه در تمام نقاط
تلفن ۷۶۷۶۷۳
آ ـ ۴۷۳۰ ـ ۲۰ ـ ۱

تخلیه چاه
تخلیه و حفر
هر نوع چاه با تجهیزات کامل لوله بازکنی فوری شرکت مهندسی امید
تلفن ۶۵۹۰۴۷

تخلیه چاه و انبار ۳۵۰ تومان ۵۳۸۷۱۵

۲۰٪ تخفیف
شرکت تخلیه تهران سرویس
بامسئولیت محدود برای تخلیه هرنوع چاه آماده است
۵۴۴۹۵۷
۵۴۴۷۹۲
۵۴۴۸۶۸
آ ـ ۶۰۰۸

تخلیه چاه
۵۳۴۴۲۲ ـ ۵۶۲۹۰۴ ـ ۵۳۸۳۲۷ ـ ۵۳۷۸۱۷
لوله بازکنی ۸ تومان

تخلیه هرنوع چاه
۹۳۵۲۸۶
با ۲۰٪ تخفیف از کلیه شرکتها

تخلیه چاه و لوله بازکنی ۶۶۷۹۱۳

تخلیه چاه وخدمات کمالی
۵۴۵۹۰۱

گمشده
پرونده تحصیلی دخترم مریم سیادت (شامل اصل دیپلم دبیرستان رازی و ترجمه مدارک) مفقود شده است. از یابنده تمنی دارم بمسئول اطلاعات انستیتو پاستور تحویل داده و بنجهزار ریال پاداش دریافت دارد . تلفن ۵۳۹۹۹۱ دکتر احمد سیادت
آ ـ ۱۸۰۵ ـ ۲ ـ ۱

اتومبیل آریا بشماره ۷۳۳۳۷ تهران (س) رنگ بژ سرقت گردیده به یابنده مبلغ پنج هزار تومان مژدگانی داده می شود تلفن ۶۴۳۰۹۲
۱ ـ ۱

گمشده
یك برگ اصل پروانه ساختمانی شماره ۱۵۸۶۶۵ مورخ ۱۵ر۱ر۲۵۳۴ در حدود سلطنت آباد در تاریخ خردادماه ۲۵۳۵ مفقود گردیده از یابنده تقاضا میشود با تلفنهای ۸۳۳۲۵۲ ـ ۳ تماس حاصل فرمایند . ضمنا سوءاستفاده کننده از جواز فوق بمنظور دریافت مصالح ساختمانی مورد تعقیب قرار خواهد گرفت .
خیابان ویلا بین تریا و تخت جمشید کوچه فردیس شماره ۹ طبقه سوم
ناصر مجتبائی

چک شماره ۱۸۹۷۰ از حساب شماره ۱۳۱۲ بانک سپه سمراه آذری بمبلغ یکصد و پنجاه هزار ریال مربوط به آقای حسن وزیری دروجه اینجانب سررسید ۳۱ر۴ در تاریخ ۲۰ر۱ر۳۶ مفقود شده از درجه اعتبار ساقط است.
کاظم سلیمانی
آ ـ ۱۹۰۹

یک دوربین اف تی، تی، بی شماره بدنه ۶۰۷۳۰۴ و شماره لنز ۸۵۰۶۹۹ گمشده از یابنده تقاضا میشود با تلفن ۸۹۰۴۵۱ تماس بگیرند و مژدگانی دریافت دارند.
آ ـ ۱۰۴۹ ـ ۲ ـ ۱

آگهی
کارت بازرگانی این شرکت به شماره ۲۰۱۴۰ مفقود گردیده بدینوسیله باطلاع عموم میرساند که کارت فوق ازدرجه اعتبار ساقط است
شرکت سهامی خاص فروپلاست
تلفن ۷۵۱۱۶۹
آ ـ ۱۹۲۷

کارت اینجانب یعقوب عابد مربوط به باشگاه هوا پیمائی مفقود شده ازیابنده متمنی است به صندوق پستی بیندازد.
آ ـ ۱۷۷۱

کارت اینجانب خیرالله ابراهیمی مربوط به باشگاه هوا پیمائی مفقود شده از یابنده متمنی است به صندوق پستی بیندازد.

آگهی
بدینوسیله اعلام مینمایم که کیف جیبی اینجانب محمود کریاسی بفروزی حاوی اشیاء مفصله ذیل مفقود گردیده است .
۱ ـ چک صادره بامضاء خانم عزیز عهده بانک داریوش بمبلغ یک میلیون ریال
۲ ـ چک صادره بامضاء آقای مهدی وکیلی احمد آبادی عهده بانک سپه بمبلغ دو میلیون و چهارصد هزار ریال.
۳ ـ یازده قطعه چک عهده بانک سپه یزد صادره بامضاء آقای ملانوری بحواله کرد محمود کریاسی بفروئی (بنیادکریاسی) دهقطعه آن هرکدام بمبلغ پنجاه هزار ریال و یک قطعه آن بمبلغ دههزار ریال .
۴ ـ وجه نقد بمبلغ تقریبی دههزار ریال .
۵ ـ یک قطعه چک امضاء آقای خسروپانی ظهرنویسی آقای هرمزد یار خسروپانی مورخ ۱۵ر۲ر۳۶ عهده بانک سپه یوسف آباد .
۶ ـ گواهینامه رانندگی صادره ازیزد و مقداری اشیاء متفرقه .
علیهذا بدینوسیله آگهی میشود که اولا یابنده اشیاء فوق الذکر با تلفن ۸۹۲۷۰۷ در اوقات اداری تماس حاصل نموده مژدگانی خود را دریافت دارند ثانیا کلیه چکهای فوق الذکر از درجه اعتبار ساقط و هرگونه سندی نیز احیانا در گیفمذکور پیداشود فاقد ارزش و وجاهت قانونی است .
آ ـ ۱۸۸

کارت اینجانب محمد رضا پروازی مربوط به باشگاه هوا پیمائی مفقود شده از یابنده متمنی است به صندوق پستی بیندازد
آ ـ ۱۷۷۲

کارت اینجانب حسین شکری مربوط به باشگاه هوا پیمائی مفقود شده ازیابنده متمنی است بصندوق پستی بیندازد
آ ـ ۱۷۶۹

در تاریخ ۲۸ر۱ر۳۶ در حوالی خیابان ایرانشهر یک کیف سامسونت مشکی حاوی مقداری اسناد و ۲ فقره دسته چک به شماره حساب جاری ۲۵۶ بانک صادرات تهران و ۱۷۴۴ بانک صادرات بوشهر مفقود گردیده از یابنده خواهش میشود بشماره تلفن ۸۵۲۹۴۷ یا ۶۴۳۶۴۸ تماس گرفته مژدگانی خود را دریافت دارند.
آ ـ ۶۰۱۱

دو عددچک شعبه بانک بازرگانی حضرتی بازار به شماره های ۲ الی ۴۳ر۹۹۴۲۱ جاری ۱۷۳ درتاریخ ۱۵ر۲ر۳۶ و تاریخ ۲۳ر۲ر۳۶ بمبلغ یکصد وپنجاه هزار ریال و یکصد هزار ریال نام متعهد نجات ملی عبادی مفقود گردیده و از درجه اعتبار ساقط میباشد ۰۵۲۰۳۹۷ و ۰۵۳۹۱۲۴
آ ـ ۴۰۴۰

سه فقره چک به شماره های ۸۵۳۲۹۷ و ۸۵۳۲۹۸ و ۸۵۳۲۹۹ حساب جاری ۲۳۲ بانک صادرات شعبه باغ پسته بک مفقود گردیده از درجه اعتبار ساقط است.
۶۰۹۹

پیدا شد
یک کیف زنانه محتوی کیف کوچک و ۲ انگشتر پیدا شده صاحب آن باتلفن ۶۵۲۱۰۲ ـ ۶ با آقای پور اسداللهی تماس بگیرید.
آ ـ ۶۱۲۷

یک دست بند طلای زنانه پیدا شده صاحب آن باتلفن ۶۵۲۱۰۲ ـ ۶ با آقای پور اسداللهی تماس بگیرید.
آ ـ ۶۱۲۷

آپارتمان فروشی
شرکت برایت
آپارتمانهای ۱ ـ ۲ ـ ۳ اطاق خوابه خودرا در غرب تهران بانازلترین قیمت در اختیارشما میگذارد. به آدرس خیابان تاج خیابان ولیعهد خیابان ۲۱ دست راستی پلاک ۳۰ تلفن ۹۷۳۲۱۷
آ ـ ۴۰۰۴ ـ ۲۰ ـ ۱

اکازیون واقعی
آپارتمان در بهترین نقطه خیابان آیزنهاور نزدیك میدان شهباد بر خیابان سی و پنج متری نظامی سه اطاق خواب هال بزرك نهار خوری و پذیرائی با بهترین دکوراسیون چوبی با ۱۳۰ متر پارکینگ فوری به علت مسافرت بفروش میرسد بعدازظهرها تلفن ۹۵۰۹۰۲

سازمان ما
سریع آپارتمان و خانه ویلائی و زمین شما رابه فروش میرساند
۸۳۹۰۲۵ ـ ۸۳۵۲۲۲
پارتمان فروشی ۶۴۹۷۴۰

آپارتمان فروشی
جهت دفتر کاروسکونت
خیابان قزوین نبش چهار راه عباسی ساعت ۲ تا ۷ تلفن ۵۴۰۱۰۷
آ ـ ۴۸۸۶ ـ ۱ ـ ۳

فروش آپارتمان لوکس ۳ اطاق خوابه در بهترین منطقه خیابان پهلوی
چند دستگاه آپارتمان اسکلت فلزی کاملا نوساز و مدرن هر کدام دارای ۳ اطاق خواب با کمد ، سالن پذیرائی و ناهار خوری ، هال با پنجره های آلومینیومی سرویس کامل ایرانی و فرنگی، پارکینگ مسقف ، مجهز به پله فرار و آسانسور، شوفاژ روشن، لوله کشی گاز ، کولر ، فیش تلفن زیربنا با پارکینگ جمعا حدود ۲۰۰ متر مربع به قیمت ۱۲۰۰۰۰۰ تومان فروخته میشود ضمنا در هر طبقه فقط یکواحد مسکونی میباشد نشانی : خیابان پهلوی بالاتر از فروشگاه کورش مقابل لوستر فروشی شعله لوچه کامران پلاك ۳ (ازمیدان آریامهر نیز میتوان وارد کوچه کامران شد) علاقمندان می توانند همه روزه در تمام ساعات مستقیما به ساختمان مراجعه فرمایند ۹۷۴۹۶۹

دودستگاه آپارتمان
۵ اطاقی بر جمشید آباد شمالی نزدیك بلوار مناسب برای سکونت و محل کار با سرویس کامل به فروش می‌رسد دفتر جمشید تلفن های
۹۲۸۰۸۲
۹۳۳۹۷۶

سه طبقه آپارتمان فروشی با مستاجر بلوار الیزابت خیابان میکده کوچه ابرار پلاک ۲۵ در هر طبقه ۵ اطاق و هال بزرگ و آشپزخانه مساحت زیر بنا اول ۱۵۲ متر با حیاط ، دوم و چهارم ۱۷۶ متر زیربنا دارای آب و برق و فیش تلفن قیمت ۷۰۰ و ۶۵۰ هزار تومان تلفن ۳۱۷۰۲۹ و ۶۵۶۷۵۲
آ ـ ۶۱۰۷

در سید خندان و داودیه
آپارتمان از ۵۵۰ تا ۷۵۰ هزار تومان با ۵۰٪ بدهی بانکی تلفن ۲۳۶۶۶۲
آ ـ ۳۶۲۰ ـ ۱۵ ـ ۱

آپارتمان ۳ اطاق خوابه
باپارکینگ در میدان ونک ۸۸۰ هزارتومان بفروش میرسد تلفن ۸۴۴۰۲۳ و ۸۴۵۷۰۱
آ ـ ۳۷۰۵ ـ ۱۲ ـ ۱

آپارتمان لوکس ۲ اطاق خوابه در پهلوی ایوبی ۱۱۰ متر با فیش تلفن انباری ـ پارکینگ رختشویخانه استخر آسانسور و پارکت ۸۵۳۰۳۱ مسعود

آپارتمان ۲ و ۴ اطاق خوابه در بخارست، گاندی پهلوی یوسف آباد جردن از ۶۵۰ الی یک میلیون و چهارصد هزار تومان فروشی ۸۳۴۵۷۰ ـ ۸۳۲۷۴۱

قیمت مناسب
آپارتمان در خیابان روزولت متری ۶۰۰۰ تومان
دو اطاق خوابه با تلفن موکت پارکینگ کولر شوفاژ آسانسور تلفن ۸۲۷۰۵۴
آ ـ ۴۸۲۰ ـ ۲ ـ ۱

خیابان ظفر
چند آپارتمان دو اطاق خوابه آماده فروش میباشد ۸۵۲۸۸۱

خیابان فرح
آپارتمان ۳ و ۴ اطاق خوابه شخصی ساز فروشی تلفن ۸۵۲۸۰۷

آپارتمان فروشی تجارتی و مسکونی
آپارتمان های بتون آرمه ۲ و ۳ اطاق خوابه با سرویس کامل تلفن و آسانسور فن کوئل و انباری خیابان شاهرضا نبش اردیبهشت با وام بانکی تلفن های
۶۴۹۹۷۶ ـ ۶۴۹۹۷۵

تهران ویلا
پارك تهران ویلا خیابان دوازدهم ۲ اطاق خوابه با سرویس وآسانسور به مساحت ۹۰ متر طبقه دوم ۵۰۰ هزار تومان تلفن : ۹۷۶۵۴۷

شمیران زعفرانیه آصف
دو دستگاه آپارتمان لوکس واقع در خیابان ۲۱ متری ساسان پلاک ۸ دارای ۳ اطاق خواب هال پذیرائی سرویس کامل و پیلوت و پارکینگ و انباری فیش تلفن کولر برق و شوفاژ روشن تلفن ۲۷۳۹۰۹

آپارتمانی با ۳ اطاق خواب سرویس کامل فن کوئل پارکینگ اختصاصی واقع در جاده پهلوی بلوار نادر بدون واسطه به فروش میرسد تلفن ۸۲۷۴۷۵ ـ

در شمال شهر
آپارتمانهای ۲ تا ۱۴ طاق خوابه برای فروش موجود است تلفن ۸۵۳۷۳۶ و ۸۴۷۹۸۲

آپارتمان ۲ اطاق خوابه
مستقل ۱۵۰ متر باتلفن شوفاژ روشن ۷۳۰ هزار تومان چهار راه قصر ۸۴۸۵۹۶
آ ـ ۷۵۳۴ ـ ۱۰ ـ ۱

آپارتمان فروشی
در امیرآباد شمالی و یوسف آباد ۵ و ۶ اطاقه با بهترین موقعیت
۶۵۳۴۸۸

فروش آپارتمان بیواسطه
دو دستگاه آپارتمان در طبقه دوم و سوم یک ساختمان ۳ طبقه واقع در خیابان ملک میرهادی هریک ۴ اطاق خوابه هال ـ سالن ناهار خوری سرویس ایرانی و فرنگی جمعا ۲۱۶ متر خالص باتجهیزات و تلفن مستقل بفروش میرسد تلفن ۸۴۱۹۹۷
آ ـ ۴۰۲۰

فروش یا معاوضه
در ونک آپارتمان بسیار مدرن حدود ۳۰۵ متر با تهویه مطبوع و آسانسور و کلیه تجهیزات مدرن باحیاط بزرگ با امبانکی فروش یا معاوضه با آپارتمان کوچکتر تلفن ۸۴۴۰۲۳ ـ ۶۸۴۸۹۱
آ ـ ۴۰۱۵

اکازیون
دو دستگاه آپارتمان ۲ اطاق خوابه دارای هال آبدارخانه سرویس کامل شوفاژ کولر موکت کاغذ دیواری پارکینگ اختصاصی بر خیابان تاج مناسب برای شغل های تجاری بعلت نیاز فوری در مرحله آماده شدن برای فروش هر کدام ۶۰۰ هزار تومان تلفن ۹۷۲۰۹۵ بعد از ظهرها
آ ـ ۶۰۵۲

اکازیون
۳ دستگاه آپارتمان ۴ اطاق خوابه بسیار لوکس درمیرداماد رازانی جنوبی بفروش میرسد از ساعت ۳ بعد ازظهر با تلفن ۲۲۸۸۱۶ تماس حاصل فرمائید
آ ـ ۳۰۳۸ ـ ۲ ـ ۱

گیشا
دو دستگاه آپارتمان ۲ اطاق خوابه حدود ۱۰۰ متر زیربنا دارای پارکینگ شوفاژ کولر کرکره پرده موکت تلفن واقع در خیابان سی وسوم بیواسطه بفروش میرسد تلفن ۶۳۸۲۸۴
آ ـ ۴۰۱۴

آپارتمان لوکس و مجهز ۳ اطاق خوابه با پارکینگ ۹۰۰ هزار تومان شاه عباس کوچه عرفان بعد ازظهرها ۶۲۸۹۱۰
آ ـ ۴۰۰۶ ـ ۳ ـ ۱

آپارتمان ۲ و ۳ اطاق خوابه فروشی ۸۳۸۸۳۳
آ ـ ۴۰۱۹ ـ ۵ ـ ۱

آپارتمان فروشی با نازلترین قیمت شمال شهر بویژه مشیرانات ۲۲۸۹۷۱ تفکری
آ ـ ۴۱۲ ـ ۷ ـ ۱

مژده به خریداران
همه نوع آپارتمان فروشی موجود است
۸۳۵۲۲۲ و ۸۳۹۰۲۵

آپارتمان فروشی نزدیك پل نظام آباد
یکدستگاه آپارتمان ۳ اطاقه با سرویس کامل موکت کرکره کاغذ دیواری فیش تلفن حمام گرم ۷۱ متر بنای مفید طبقه چهارم بابشت بام قیمت ۳۲۰ هزار تومان تلفنهای ۷۶۵۷۸۱ و ۷۶۹۵۷۷
آ ـ ۴۸۸۱ ـ ۳ ـ ۱

آپارتمان برای دفترکار واقع در ایرانشهر شمالی نبش ۲۰ متری ناصر
۱۲ دستگاه اپارتمان ۵ اطاقه سرویس ـ پارکینگ ـ انباری ـ فن کوئل و فیش تلفن یکجا و تک واحدی بفروش میرسد
۸۲۳۲۰۰

فروش آپارتمان لوکس دو اطاق خوابه در بهترین منطقه بلوار پهلوی ـ خیابان نفت
چند دستگاه آپارتمان از یك ساختمان جنوبی ۴ طبقه کاملا نوسازو مدرن که نماهای شمالی و جنوبی آن از سرامیك خارجی میباشد در محیطی کاملا آرام و مصفا و مشجر هر کدام دارای دو اطاق خواب با کمد و بالکن سالن پذیرائی و ناهار خوری، هال تمام موکت ، سرویس ایرانی وفرنگی، انباری بزرك اختصاصی با مساحت های حدود ۱۳ و ۱۸ متر مربع قابل استفاده برای سکونت خدمتکار پارکینگ مسقف ، حیاط کاملا وسیع قابل استفاده برای تمام طبقات، فیش تلفن، مجهز به آسانسور ، شوفاژ روشن بدون واسطه به ۸۷۰ هزار تومان فروخته میشود .
نشانی : بلوار پهلوی (میرداماد) خیابان نفت کوی یازدهم پلاك ۱۷۴ علاقمندان میتوانند همه روزه در تمام ساعات مستقیما به ساختمان مراجعه فرمایند .

اکازیون واقعی
چندین دستگاه آپارتمان های دو اطاق خوابه با هال و آشپزخانه و سرویس کامل بمساحت های مختلف (۶۸ و ۹۸ و ۱۰۳ و ۱۳۳ متر مربع) به قیمتهای ۲۳۸ ـ ۳۴۵ ـ ۳۶۰ و ۴۴۷ هزار تومان در شمال غرب تهران بر اسکندری شمالی ۳ نبش شخصی سازکه (۴۰ درصد ارزانتر از آپارتمان های مشابه) با مستاجر به فروش می‌رسد تلفن
۹۲۲۷۹۵

اکازیون مخصوص
آیزنهاور نبش خوش شمالی پلاك ۴ر۱ طبقه دوم حدود ۱۲۵ متر بنا ۵۰ متر تراس اختصاصی با ۴ اطاق و هال وسرویس کامل مخصوص محل کار قیمت ۶۱۴ تومان تلفن ۶۳۴۰۴۲ و ۶۶۴۶۱۹
آ ـ ۴۶۹۶

آپارتمان دو اطاق خواب ۱۰۰ متر مربع فضای مفید و ۳ اطاق خواب ۱۴۰ متر مربع فضای مفید مجهز به شوفاژ ـ کولر ـ موکت ـ آشپزخانه آلاچ فروشی خیابان بهار خیابان شیراز خیابان اتابک شماره ۲۹ بعداز ظهرها از ۵ الی ۸
آ ـ ۱۲۱۷ ـ ۳ ـ ۱

فروش
یوسف آباد و امیرآباد شمالی آپارتمان های ۵ و ۶ اطاقه ۶۵۳۴۸۸ کامجو

چند دستگاه آپارتمان نوساز لوکس با پارکینگ در خیابان قدیم شمیران خیابان خواجه عبدالله انصاری بفروش می‌رسد
۸۴۱۵۵۸

تعدادی آپارتمان درمحمد رضا شاه خیابان ۲۵ و پلاك ۳۶ بفروش میرسد تلفن ۶۲۹۱۹۵ تماس بگیرید .

آپارتمان تجارتی مسکونی در بلوار پهلوی (میرداماد) مهندسی ساز لوکس طبقه دوم بمساحت ۱۴۰ مترمربع شامل ۲ اطاق خواب باموکت ، هال، سالن، نهار خوری تمام پارکت سرویس ایرانی و فرنگی انباری شوت آشغال ، دستگاه تهویه برق و تلفن مستقل بدون واسطه بفروش میرسد تلفن ۲۲۷۸۰۰
آ ـ ۱۲۲۴ ـ ۲ ـ ۱

آپارتمان فروشی
دو اتاق خوابه با سرویس کامل و شوفاژ در خیابان فرح جنوبی بیواسطه بفروش می رسد صبح ۲۸۵۰۱۶ عصر ۸۴۷۷۹۱
آ ـ ۱۲۳۰ ـ ۱ ـ ۲

آپارتمان فروشی تهران ـ پارس با وام بانکی ۲۵۰ هزار تومان پیش قسط به اقساط ۱۵ ساله از یك الی ۵ اطاق تلفن ۷۸۲۰۳۰ و ۷۸۰۰۶۱

آپارتمان
۳ و ۴ و ۵ اطاقه باقیمت مناسب نقد و اقساط تلفن ۷۹۴۶۵۴
آ ـ ۴۴۶

آپارتمان فروشی
چهار دستگاه آپارتمان مهندسی ساز در بهترین نقطه عباس آباد خیابان مهناز هر دستگاه ۲۰۰ متر زیر بنا با پارکینگ ۵ اطاقه که شامل شوفاژ کولر موکت جنوبی ـ آسانسور به قیمت یك میلیون و دویست وپنجاه هزار تومان مقطوع بفروش میرسد .
۸۳۹۰۲۵ و ۸۳۵۲۲۲

داودیه آپارتمان های ۲ اطاق خوابه با پارکینگ آسانسور استخر شوفاژ لوله کشی گاز بدون واسطه تلفن ۸۵۹۳۰۰

فروش آپارتمان شخصی ساز دو دستگاه ۲ و ۳ اطاق خوابه باقیمت مناسب فروشی تلفن ۶۲۷۳۹۴ ـ ۶۲۳۷۴۶ ـ ۶۲۴۷۳۱ سازمان تهیه مسکن موریس

آپارتمان ۵ طبقه با دو رشته تلفن ۴۵ متری سید خندان بطور یکجا به فروش می‌رسد تلفن ۸۵۱۴۷۷ و ۸۴۷۹۳۸

آپارتمان فروشی بدون واسطه
دو دستگاه آپارتمان در طبقه دوم وسوم یک ساختمان ۳ طبقه واقع در خیابان ملک میرهادی هر یک با ۴ اطاق خواب ـ هال ـ سالن نهار خوری سرویس ایرانی و فرنگی جمعا بمساحت ۲۱۶ متر خالص با تجهیزات و تلفن مستقل به فروش میرسد صبحها از ساعت ۹ تا ۱۲ تلفن ۸۲۷۰۷۵ بعد از ظهر ها از ۵ ببعد ۸۴۱۹۹۷

فروش یا اجاره
خیابان وزراء
خیابان ۳۱ پلاك ۲۵ طبقه زیر بااستفاده از باغچه کلکاری ۱۲۰ متری ۳ اطاق خوابه باسالن بزرگ کولر شوفاژ بعلت مسافرت هشتاد هزار ریال ماهیانه به خارجیان و یا با طبقه همکف آن دو مستقل مجزا ۶ اطاق خواب سالن ناهار خوری هال جمعا ۵۵۰ متر زیر بنا باغچه ۱۲۰ متری برق مجزا گاراژ چهار میلیون تومان به فروش میرسد تلفن ۶۸۵۵۶۲

نایب السلطنه (گوته) جنب تعمیرگاه پژو
۲ دستگاه آپارتمان مهندسی ساز به مساحت ۸۰ متر زیربنا یک اطاق خوابه باسرویس کامل و موکت باپارکینگ فیت مقطوع ۳۹۰ هزار تومان با تلفن ۳۶۵۱۷۵ تماس بگیرید.
آ ـ ۴۷۴۵ ـ ۳ ـ ۱

خانه‌ای ۲ ونیم طبقه فروشی بین شادمهر و بهبودی ۱۱۵ متر ۹۷۸۹۱۹ ـ ۵ الی ۷
آ ـ ۱۶۹۱ ـ ۲ ـ ۱

خانه ییلاقی در فردیس کرج بمساحت ۵۴۰ متر مربع دارای سه اتاق خواب پذیرایی ناهار خوری آشپزخانه بزرگ لولکشی شوفاژ وکولر به مبلغ ۶۰۰ هزار تومان تلفن ۹۳۴۸۴۹
آ ـ ۴۹۵۲ ـ ۳ ـ ۱

اکازیون
ساختمان ۵ طبقه شامل ۵ قسمت مستقل لالهزار نو چهار راه مهنا کاشی ۱۰ ـ ۱۲ ـ ۱۴ ـ ۱۶ به علت مسافرت بفروش می رسد کسانیکه مایل به معامله باشند باتلفن های شماره ۵۴۰۸۶۴ و ۲۷۵۴۶۲ تماس گرفته شود.
آ ـ ۴۸۵۳ ـ ۲ ـ ۱

بین خیابان میرداماد و ظفر
آپارتمان ۳ اطاق خوابه انباری تلفن ـ پرتاب زباله پارکینگ ـ تمام موکت سرویس خارجی و ضد زلزله به قیمت یک میلیون و ۲۵۰ هزار تومان بدون واسطه فروشی تلفن ۲۴۶۴۷۹
آ ـ ۴۰۱۰ ـ ۳ ـ ۱

آپارتمان های ۲ و ۳ و ۴ اطاقه در بهترین نقطه شرق تهران به فروش میرسد تلفن ۳۳۴۲۶۰

آپارتمان فروشی
آپارتمان های دو اطاق خوابه با قیمت بسیار مناسب بفروش می‌رسد تلفن های ۳۴۷۵۱۲ و ۳۴۷۱۷۳

آپارتمان قسطی
فقط با ۲۰۰ هزار تومان پیش قسط تهران پارس فروشی تلفن ۷۸۱۹۱۸

فروش آپارتمان شخصی ساز ۵ دستگاه ۲ و ۳ اطاق خوابه باقیمت مناسب فروش تلفن ۶۲۷۳۹۴ و ۶۲۳۷۴۶ و ۶۲۴۷۳۱ سازمان تهیه مسکن موریس
آ ـ ۶۹۵

قابل توجه شرکت‌های خصوصی ۳ طبقه آپارتمان دارای ۶ دستگاه و ۲۱ اطاق شوفاژ روشن ۳۰۰ متر پارکینگ همکف ۲۰۰ متر فضا حدود میدان ژاله بفروش میرسد تلفن ۵۲۶۴۷۳ صبح ها از ساعت ۱۰ الی ۷ بعداز ظهر

هر نوع آپارتمان و ویلا نقد و اقساط برای فروش آماده میباشد
۸۴۸۷۳۸ ـ ۸۵۵۲۰۷

آپارتمان دو اتاق خوابه لوکس باپارکینگ و شوفاژ مقابل باغ سلیمانیه بمساحت ۱۴۰ متربی واسطه ۴۵۰ هزار تومان تلفن ۵۹۱۱۹۵ زرگر
آ ـ ۶۱۰۰ ـ ۲ ـ ۱

خانه فروشی

منزل ویلائی
یکدستگاه منزل ویلائی بمساحت ۱۰۰۰ مترمربع ۱۶۰۰ متر زیربنا سه طبقه دارای ۱۳ اطاق خواب سالن پذیرائی بزرك گچبری و آینه کاری شده شوفاژ ـ کولر تلفن و استخر کوچك به مبلغ ۶ میلیون تومان به فروش

گزارشهائی از جنوب
صفحه ۱
پنجشنبه ۸ اردیبهشت ماه ۲۵۳۶ ـ شماره ۱۵۲۹۶

در مسیر مسجد سلیمان ـ اهواز

رانندگان «مینی بوس» به مردم اجحاف می کنند

«کشاورزی» منطقه سردشت در خطر است

روستائیان بخاطر نداشتن شناسنامه وضع سنی مشخصی ندارند

آقای مرتضی صالحی استاندارخوزستان وهمراهان در بخش آغاجاری

اهواز ـ نیازمندی‌های‌مردم روستا های تابع شهرستان بهبهان و کار های در دست انجام این شهر مورد بررسی و بازدید مرتضی صالحی استاندار خوزستان قرار گرفت در این بازدید که مهاجرمعاون عمرانی استانداری ، جوکار نماینده مردم بهبهان در مجلس شورای ملی و چند تن از مسئولان اجرائی و مدیران‌کل نیز همراه استاندار بودند پروژه ها ی‌اجرا شده‌نیزمورد ارزشیابی قرار گرفت.

نخستین روستائی که‌مورد بازدید قرار گرفت روستای «دودانگه» بود این روستا در ۱۶ کیلومتری شهرستان‌بهبهان قرار دارد و جمعیت آن بالغ بر ۸۲۰ نفر است در این‌روستا که سالانه ۱۵۰ تن‌خرما تولید میکند آب آشامیدنی‌سالم‌وجود ندارد و روستائیان ازاستاندار خواستار تامین آب شدند.

در اینجا گفته شد لوله‌کشی آب آشامیدنی این روستا که طول ۱۶۱۰ متر است نقص پیدا کرده و برای رفع آن‌مبلغ پنج میلیون و دویست هزار ریال اعتبار تامین شده است.

همچنین قرار شد در این روستامدرسه‌راهنمائی تحصیلی ایجاد گردد.

لزوم تامین مصالح ساختمانی

استاندار و همراهان آنگاه بروستای «مارون» واقع در هشت کیلو متری شهرستان بهبهان رفتند«مارون» روستائی است با دوهزار نفر جمعیت و ۹۲۰ هکتار زمین زیر کشت

اهالی این روستا از استاندار خواستند ترتیبی داده شود تا مصالح ساختمانی واحد های

بقیه درصفحه دوم

مردم باید در اجرای طرح های عمرانی با انجمن‌شهر مشارکت داشته باشند

مسجد سلیمان ـ هیجدهمین جلسه انجمن شهر مسجد سلیمان بریاست ایرج شفیانی تشکیل شدو طی آن پیرامون مسائل مبتلا به مردم این شهر بحث و بررسی گردید .

در آغاز این جلسه دقیقیان عضو انجمن‌شهر در مورد‌وضع نابسامان‌مینی‌بوسرانی‌درخارج از شهر گفت : با آنکه مردم مسجد سلیمان‌نیازمبرمی به‌ایجاد یک سرویس منظم مینی‌بوسرانی درخارج ازشهردارندمع‌الوصف مینی‌بوسداران به‌این‌اصل کلی که‌همانا جلب رضات‌مردم است توجهی نکرده‌اند واکنرا دیده شده‌که مردم ساعتها درگاراژ میمانند وکسی به آنها توجهی نمی کنند .

وی افزود : اغلب هم دیده میشود که مینی‌بوسهاخارج از گاراژ بسو ارکردن مسافراقدام میکنند و ضمن‌آنکه «کمیسیون» رانندهند از هر مسافر تا اهواز مبلغ ۳۰۰ ریال هم می‌گیرند درحالیکه‌کرایه‌اصلی۱۲۵ ریال است .

بمردم اجحاف میکنند

ایرج شفیانی رئیس انجمن شهر ضمن تایید سخنان‌دقیقیان گفت : من نمیدانم به چه علت هرکس که بمردم‌سرویس می‌دهد اجحاف هم‌میکند و اینکار دوراز انسانیت‌ست .

مامسئولینی نداریم

نظریان مدیر مسافربری اطمینان‌و میهن‌نورد که‌درجلسه حاضر بوددراین باره گفت : رانندگان مینی‌بوسهای مسجد

بقیه درصفحه دوم

خبرهای کوتاه...

انتصاب

شیراز ـ دکتر کریمی رئیس امور فنی شهرداری شیراز و سرپرست معاونت فنی که‌از ۶ماه پیش‌مامور خدمت‌در شهرداری شده بود مجددا به‌دفتر فنی مهندسی استان بازگشت و مهندس جنوبی رئیس شهرسازی شهرداری شیراز به ریاست امور فنی شهرداری وسرپرست معاونت فنی انتخاب شد .

تقویت بنیه مالی

بندر بوشهر ـ درجلسه اخیرانجمن شهرستان بوشهر پیشنهاد شد بمنظور کمک وتقویت بنیه مالی شهرداری های کوچک کلیه عوارض دریافتی ازمردم بخشها به‌حساب شهرداری همان محل واریز گردد .

معالجه بیماران

یاسوج ـ دو اکیپ پزشکی زیر نظر دکتر ساعد حسینی‌و دکتر حسین چواری به روستای بویرسفلی اعزام شدند و ۴۰۰ نفر از روستائیان را مورد معاینه ومعالجه قرار دادند .

ایجاد خانه بهداشت

گچساران ـ با خودیاری مردم روستای بوستان از توابع شهرستان گچساران یک‌خانه‌بهداشت دراین روستا ایجادگردید.

الیاف پشم آتش گرفت

بندر بوشهر ـ بدنبال آتش سوزی در محوطه اداره کل بندر و کشتیرانی اعلام شد درجریان این حریق فقط مقدارصد عدل الیاف پشم وپوست از بین رفته است .

کالاهای سوخته شده بیمه بوده و متقاضیان آنهامیتوانند خسارات خودرا ازبیمه دریافت دارند. این حریق براثر سهل‌انگاری کارگرانی که‌درضلع شمالی بندر مشغول‌جوشکاری‌بودند رخ داده بود .

جلسه نوجوانان

اهواز ـ سازمان نوجوانان اهواز وابسته به حزب رستاخیز ملت ایران در محل آموزش وپرورش ناحیه یک‌اهواز تشکیل جلسه داد .

دراین جلسه گفته شد که امتحانات تغییر رشته امسال بطور مجزا از امتحانات تجدیدی و در دهه آخر شهریور انجام می‌شود .

اولین دوره‌آموزش

یاسوج ـ سرکار سرهنگ علی اصغر نعمت‌زاده بسمت فرمانده نیروی پایداری استان کهکیلویه وبویراحمد تعیین‌شد. همچنین اولین دوره آموزش نیروی پایداری این استان درسال جاری در منطقه دهدشت آغاز گردید .

کلاس توجیهی

بندر بوشهر ـ شانزدهمین کلاس آموزش توجیهی دفاع غیرنظامی درمحل این سازمان در بوشهر آغازبکار کرد. دراین دوره که یازده روز به‌درازا خواهد کشید سی نفر از کارکنان بخش دولتی و خصوصی شرکت دارند وطی آن با کمک های اولیه پزشکی مبارزه با آتش سوزی وخطرات هوائی واثرات سلاح‌های استراتژیک آشنا خواهند شد .

فعالیت سازمان آب

یزد ـ سازمان آب یزد درماه گذشته۲۵۹۰ متر لوله‌گذاری جهت توسعه شبکه آبرسانی انجام داده است و ۱۱۵ دستگاه انشعاب آب نصب نموده است .

آموزش ۳روزه

اهواز ـ آموزش ۳روزه پدافندی شرکت نفت وسایرادارات دولتی استان خوزستان باشرکت ۱۰۰ نفردراهواز انجام گرفت.

افزایش کرایه

نجف‌آباد ـ درجلسه انجمن شهرستان نجف‌آباد افزایش قیمت کرایه وسائل نقلیه شهری که‌از طرف رانندگان عنوان شده بود مطرح شد ولی مورد موافقت قرار نگرفت .

همچنین تقاضای مردم حسن‌آباد کرونه درمورد لوله‌کشی آب، تعمیر دوباب گرمابه بهداشتی وساختمان سالخانه مطرح شد ودر برنامه عمرانی منظور گردید .

بامضاء قرارداد بین دانشگاههای اصفهان و دورهام انگلستان:

همکاری پژوهشی شدن منطقه اصفهان آغاز شد

اصفهان : همکاری پژوهشی در زمینه صحرایی شدن منطقه اصفهان ، با امضای یک قرارداد بین پژوهشگران دانشگاه های اصفهان و دورهام انگلستان آغاز شد .

دکتر سیروس مشفقی مدیر گروه آموزشی جغرافیای دانشگاه اصفهان با اعلام این خبر گفت :

ـ دکتر «پیتربی‌موت» استاد جغرافیای آب از دانشگاه دورهام انگلستان که‌برای مدت ۱۰ روز به‌اصفهان آمده بود ، اطلاعات مقدماتی برای پیاده کردن برنامه پژوهشی صحرائی شدن منطقه اصفهان رامورد بررسی قرار داد . همچنین تصمیم گرفته شدپروژه مشترکی در این مورد به عنوان اولین طرح تحقیقاتی مشترک در علم جغرافیا بین دانشگاههای اصفهان ودورهام انگلستان بمرحله اجرا درآید .

بهبهانی کازرون لباس قهرمانی هندبال پوشید

نفرات تیم هندبال دبیرستان دختران بهبهانی کازرون قهرمان هندبال آموزشگاه های این شهر باتفاق آقای علی اصغر توکلی مربی‌خود

کازرون: مسابقات آموزشگاههای‌کازرون درگروه‌دختران ازچندی قبل دررشته ها: والیبال،تنیس روی‌میز- هندبال وبسکتبال آغازگشت که باپایان یافتن این مسابقات دیده‌شد ورزشکاران آموزشگاههای دختران این شهر لیاقت دارند تادر تمام رشته ورزش ها شرکت کرده و استعداد خود رانشان بدهند واجرای این‌مبارزات نشانه‌ای از شکستن از سکوت‌چند ساله ورزش گروه دختران بود.

دراین مسابقات دررشته والیبال تیم های دانشسرای‌مقدماتی وبهبهانی‌آخرین دیدارراابرگزار کردندکه بازیکنان تیم‌دانشسرای مقدماتی دوبرهیچ بانتایج ۱۵-۱۳ و ۱۵-۱۲ پیروزگشته وبمقام اولی رسیدند.

دررشته هندبال تیم دبیرستان بهبهانی مرکب ازدوشیزگان: اکرم گلستان‌فرد- زهرا سبزواری- مینامیرعلی- افسانه‌استوان پوران نداعی- زهرا بامرزپور- شهین مرادی -منیره‌استوری- آمنه‌شجاعی- آزاده‌فروغی-زهراعلی مرادی وفرشته‌آرایی

بقیه‌درصفحه دوم

تاج شیراز «پیروزی» را به تیم کرمانشاه تقدیم کرد!

شیراز : تیم بسکتبال پاس کرمانشاه به شیراز آمده بود تا درچهار چوب مسابقات جام ولیعهد باتیم بسکتبال تاج شیراز دیدار خود را انجام دهد .

این مسابقه باحضور دویست نفر تماشاچی بسرداوری آقای هوشنگ فائم‌خواه وداوری حمید کیان ارثی انجام گرفت درحالیکه بازیکنان تیم‌تاج باآغازی خوب درزمین مبارزه‌راشروع کردند، ولی پس‌از دقیقه‌هشت ناگهان گوئی گردبادی‌بین‌بازیکنان این تیم پیدا شدکه بعدهم باپنج خطای شخصی نعامی پوران بازیکن خوب این تیم دردقیقه ۱۵ بازی از زمین بیرون رفت‌که خود لطمه شدیدی بروحیه بازیکنان تیم تاج وارد ساخت و اعتراض بی‌جای باغچه‌سرائی دیگر بازیکن خوب تیم تاج بداور بعلت عدم آرامش اعصاب واخراج این بازیکن از زمین بوسیله داور بکلی تیم تاج را متلاشی کردکه افزایش غرولند بازیکنان مزید برعلت گشت وتکروی‌ها، شوتهای بی‌ثمر و بروز اختلاف بین نفرات این تیم کار رابدانجا رسانید که‌تیم‌تاج شیراز پیروزی مسلم خودرا دودستی تحویل نفرات تیم بسکتبال کم‌تجربه پاس کرمانشاه دادند ودر پایان وقت بازی‌بانتیجه ۹۷ بر۷۹ بنفع تیم پاس کرمانشاه ثمام شد وتماشاگران شیرازی که برای دیداریک بازی خوب وکسب پیروزی تیم تاج آمده بودند تالار را ترک کردند وتیم تاج شیراز که درخانه پاس کرمانشاه قبلا مغلوب‌شده بود دراین دیدار برگشت‌هم ناکام شد و شکست خورد .

وزارت کشور باگرفتن عوارض از گچ وسیمان مخالفت کرد

شیراز : ۹قلم از ۱۰ قلم عوارض جدیدی که انجمن شهر شیراز تصویب کرده‌به تائید وزارت کشور رسید .

وزارت کشور تنها با اخذ عوارض از گچ و سیمان‌در شیراز مخالفت کرد .

برابر مصوبات انجمن شهر شیرازازصرافیهای درجه یک ودو- بیمه شخص ثالث - بدنه‌اتومبیل - آتش‌سوزی - تفکیک هرمتر مربع زمین - بلیط هواپیما - تلفن و آموزشگاه های رانندگی عوارض گرفته می شود .

۴ مسافرسواری کرایه راننده‌رالخت کردند

شیراز- خبرنگار اطلاعات: چهار مسافر، راننده یک سواری کرایه را به یکی از نقاط خلوت خیابان‌زند شیراز بردند و پس‌از مضروب ساختن او، ده‌هزار تومان موجودی و مقداری از لوازم اتومبیلش را بسرقت بردند .

مامورین آگاهی شهربانی شیراز دربی شکایت حسین مرادی راننده سواری کرایه که توسط مسافران‌ناشناس «تخت»شده، برای دستگیری آنان اقدام کردند و۴۸ ساعت بعد دو نفر از آنان‌به‌اسامی شیروان هوشمند و جواد نصیری معروف به (جوادسگی) که‌توسط راننده اتومبیلهم شناسایی شدند، دستگیر و به دادسرای شیرازتسلیم نمودند. بازپرس دادسراباقراری معادل دومیلیون ریال هردو نفر را زندانی کرد.

دختران مدارس راهنمائی به‌رقابت‌هنری پرداختند

مسجد سلیمان ـ دختران دانش آموز مدارس راهنمائی تحصیلی‌مسجد سلیمان با شرکت در یک اردوی یکروزه در عرصه هنر پاهم به رقابت برخاستند .در این مسابقات که در رشته های خیاطی،گل سازی ، خطاطی ، نقاشی ، روزنامه نگاری ، بازیگری ، تئاتر، گویندگی، عکاسی ، رقص ایرانی، رقص محلی ، موسیقی و خوانندگی برگزار شد نفرات اول تاسوم هررشته انتخاب شدند.

تصویر صحنه‌ای از مسابقه رقص محلی دختران مدارس راهنمائی مسجد سلیمان را نشان میدهد.

خواربار فروش قاچاق فروش درشیراز دستگیر شد

شیراز : ماموران مبارزه با مواد مخدر شهربانی شیراز از خواربار فروشی «محمود گیتی» واقع در خیابان منوچهری مقدار ۱۸۵ گرم تریاک دولتی و ۳ کارت سهمیه تریاک کشف کردند .

محمود گیتی از کارتهای افرادی که مرده بودند استفاده می‌کرد وتریاک های دولتی را باقیمت بیشتر به مشتریان می فروخت .

این خواربار فروش قاچاق فروش با پرونده تنظیمی به دادسرای شیراز اعزام شد .

سارق قالی‌های خانه خدا در شیراز به دام افتاد

شیراز: جوان ۲۲ ساله‌ای که یک تخته پتو و قالی خادم مسجد « ظهری‌بیگ» شیراز را به سرقت برده بود دستگیر شد.

«محمد فرجی » ۲۲ ساله برای سرقت وارد مسجد شده‌و مشغول جمع آوری قالی ها بود که «سید عزیز » خادم مسجد سررسید سارق جوان او را با چند ضربه لگدو مشت مجروح ساخت و یک تخته قالی وپتوی خادم را به سرقت برد اما پیش از اینکه موفق به فرار شود توسط ماموران انتظامی‌به‌دام افتاد .

دادیار شعبه ۳ دادسرای شیراز سارق خانه خدا را باقرار ۲۰ هزار تومان روانه زندان کرد .

هشتمین کنگره پزشکی دردانشگاه پهلوی

شیراز : هشتمین کنگره پزشکی پهلوی از روز شنبه هفته‌آینده در تالارتاجگذاری دانشکده پزشکی دانشگاه پهلوی تشکیل میشود .

در این کنگره که ۵روزادامه خواهد یافت ۴۰۰ نفر از متخصصان ایرانی وخارجی شرکت دارند و تم اصلی کنگره درباره بیماری های کبدی وکیسه صفرا است .

چندخبراز یاسوج

تنظیم برنامه امتحانات

● : در نخستین جلسه شورای‌اداری اداره کل آموزش و پرورش‌کهکیلویه وبویراحمد درسال‌جاری ،که با حضور مدیرکل آموزش و پرورش تشکیل شد مشکلات ونارسائی های آموزشی‌سال گذشته مورد بررسی قرار گرفت و مقرر شد برای حصول نتایج مطلب همه کارکنان آموزش وپرورش در جهت تنظیم برنامه‌و برگزاری امتحانات ۳ماهه‌پایان سال تحصیلی کوشش کنند .

پرداخت وام

● : برای تامین رفاه‌و آسایش کارکنان آموزش‌و پرورش کهکیلویه وبویراحمد از سوی بانک ملی ایران وامهائی به اقساط ۲۴ ماهه بکارکنان این اداره‌پرداخت میشود . مبلغ وام‌پرداختی هماهنگ‌بامیزان‌حقوق‌دریافتی متقاضیان دارد و کادر آموزشی‌برای گرفتن این وام دراولویت قرار دارند .

این مطلب از سوی روابط عمومی اداره کل آموزش و پرورش اعلام شد .

بقیه درصفحه دوم

درسمپوزیوم «چشم پزشکی» دانشگاه اصفهان :

دربرابر ۳۳ میلیون نفر جمعیت فقط ۲۲ هزار پزشک داریم

اصفهان :چهارمین سمپوزیوم چشم‌پزشکی دانشگاه‌اصفهان بابیام دکتر طوسی رئیس دانشگاه اصفهان وباهمکاری انجمن چشم‌پزشکان ایران درتالار پهلوی دانشگاه اصفهان گشایش یافت.

دراین سمپوزیوم چشم پزشکان ومتخصصان وابسته به‌انجمن چشم پزشکی‌کشورونیز استادان‌برجسته چشم‌پزشکی ازکشور های آمریکا ، فرانسه،مصرو افغانستان شرکت دارندو آسیب هاو حوادث ضربه‌ای چشم وراههای معالجه آن را مورد‌بررسی وتبادل نظر قرار می‌دهند در مراسم گشایش‌این سمپوزیوم پیام دکتر طوسی‌رئیس‌دانشگاه‌اصفهان بوسیله دکتر علی‌نواب‌معاون دانشگاه ورئیس دانشکده پزشکی خوانده‌شد.

دکترعلی نواب سپس درمورد اهمیت تشکیل اینگونه سمپوزیوم هاسخن گفت وافزود: تعداد پزشکان شاغل وفعال کشور تاپایان سال ۲۵۳۵ رقمی بالغ بر۱۲ هزار نفرومجموع فارغ‌التحصیلان پزشکی ازکلیه دانشگاههای کشور درهرسال بطورمتوسط ۶۶۴نفر وتعداد پزشکان متخصص درهرسال حدود۹۰ نفر میباشد که این ارقام باتوجه به‌نیاز های درمانی ۳۳ میلیون نفر جمعیت بسیارکم است واگر بااین‌روند به‌جلو برویم سالهاطول می‌کشد تاتعداد پزشکان ومتخصصان به حد لازم ومطلوب برسد. بنابراین برهمه مادانشگاهیان وبخصوص

بقیه درصفحه دوم

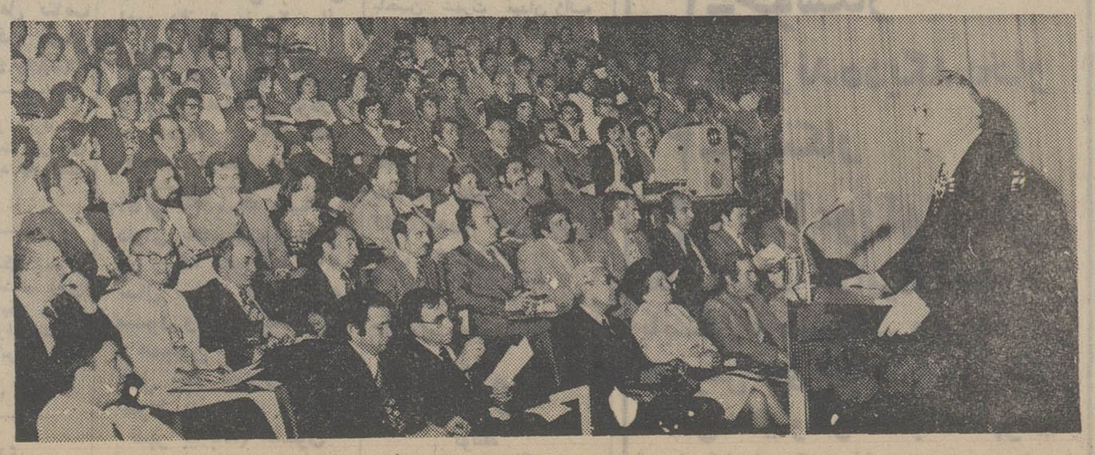

دکتر دانشگر استاد چشم‌پزشکی دانشکده‌پزشکی‌دانشگاه اصفهان هنگام سخنرانی درسمپوزیوم‌چشم‌پزشکی

نیازمندیهای اطلاعات

تلفنهای: ۳۰۳۷۰۲-۳۱۱۲۱۹-۳۱۱۲۲۵-۳۱۱۲۲۴

نیازمندیهای اطلاعات تلفنی آگهی میپذیرد

برای اجاره

از یك تا ۲۲ اطاق و آپارتمان ۲ تا ۶ اطاقه در ساختمان آلومینیوم فقط برای دفتر تجارتی تلفن ۶۶۳۴۲۶

دو دستگاه آپارتمان
مناسب برای سکونت و دفتر کار شامل دو واحد مسکونی دو برباحیاط ماشین‌رو آیزنهاور اول اسکندری تلفن ۹۲۱۸۵۳
آ_۴۸۲۳ ۱_۳

یک آپارتمان سه اتاق خوابه لوکس با تجهیزات و تهویه مطبوع و تلفن در طبقه هشتم بلوک سیمرغ مجتمع آ،اس،پ پاپارکینگ سر پوشیده و انباری واستخرعمومی بمبلغ ۱۱هزار تومان در ماه اجاره داده می شود لطفا باتلفن ۲۹۱۲۰۴ تماس بگیرید.
۱_۳ آ_۴۰۲۱

مورد نیاز اجاره

تعدادی خانه‌های ویلائی و آپارتمان در شمال‌شهر نیازمندیم تلفن ۸۳۵۲۲۲ و ۸۳۹۰۲۵

یك شرکت فرانسوی
به اپارتمان های مدرن و ویلا بااستخرنیازمند است ۲۳۷۱۸۳

نیاز اجاره
تعدادی ویلا وآپارتمان برای کارمندان یك شرکت خارجی فوری نیازمندیم تلفن ۸۵۰۶۳۱

نیاز ویلا برای کاردار
بیك ویلا مبله یابدون مبله بااستخر و اطاق مستخدم در شمال شهر بین ۱۶ تا ۱۸هزار تومان نیاز است تلفن ۸۴۸۴۲۴ و ۸۵۷۵۸۵
آ_۶۱۱۴

به یک آپارتمان ۴اطاقه باکلیه تاسیسات حیاط یا بالکن برای مدیر عامل خارجی یک شرکت نیازمند است. تلفن:۶_۸۳۵۷۲۵ بین ساعت ۸الی۵ بعد ازظهر
آ_۴۰۵۰

نیاز ویلا
بیک ویلا ۳ یا۴ اطاق خوابه بااستخر و سرویس مستخدم حوالی شمیرانات دروس ـ قیطریه ـ سلطنت آباد ـ نیاوران ـ اقدسیه ـ صاحبقرانیه حوالی میدان ونک فوری نیاز است اجاره ماهیانه ۱۴ تا۲۵ هزار تومان برای سکونت یک خانواده‌خارجی تلفن ۲۳۷۵۰۰ و ۲۳۸۹۵۵
آ_۶۱۲۰

نیاز ویلا و آپارتمان خصوصا طبقه اول بااستخر شمال شهر برای سکونت دو شخصیت خارجی یک شرکت وکارمندان تعدادی آپارتمان طبقه‌اول بااستخر و ۲ دستگاه ویلا در شمال شهر از عباس آباد ببالا فوری نیاز است درساعات اداری‌تلفن ۸۴۶۱۶۳و ۸۵۶۱۷۴
آ_۶۱۱۷

ویلا و آپارتمان در شمال شهر برای کارمندان فوری نیازمندیم ۲۲۲۶۳۰ و ۲۲۷۵۱۱

ونك لیسینك
فوری به تعداد زیادی آپارتمان و ویلا وهمکف مدرن با تلفن در تمام مناطق شهر نیاز دارد ۶۸۰۱۶۲ و ۶۸۶۶۴۱ و ۶۸۱۹۵۷

جهت سکونت روسای چندشرکت خارجی به تعدادی ویلاوطبقه‌همکف با استخر برای اجاره فوری نیازمندیم ۸۴۸۴۲۴ و ۸۵۳۸۵۳

نیاز اجاره
آپارتمان ۲ اطاق خوابه برای یك زوج خارجی فوری نیازمندیم ۶۵۰۴۹۶

نیازاجاره
جهت سکونت روسای چند شرکت خارجی و کارمندان‌آن ها به تعدادی ویلا و آپارتمان در شمال شهر نیازمندیم‌تلفن ۸۴۶۱۶۳ و ۸۵۶۱۷۴

مورد نیاز فوری سفارت
۱ـ ساختمان‌مستقل ۲ یا۳طبقه وزراء یا بخارست برای محل سفارت
۲ـ ویلا ۴ اطاق خواب دفتر، استخر اجاره ۱۸۰۰۰۰ ریال، سالیانه پیش پرداخت ۶۲۲۴۳۰ و ۲۷۳۶۵۹
آ_۶۱۱۲

زنو شوهر خارجی
بیک دستگاه آپارتمان کوچک یک‌اطاق‌خوابه از تخت جمشید ببالا بطرف شمال شهر نیاز فوری دارند قیمت حدود ۴۰۰۰ تومان‌تلفن صبح و عصرشماره ۶۵۵۶۱۵
آ_۶۱۲۲

نیاز آپارتمان فوری
برای سکونت ۵ خارجی به ۵ دستگاه آپارتمان ۲ اطاق‌خوابه یکجا یا جدا جدا در حوالی شمال‌شهر فوری مورد احتیاج است تلفن ۸۵۶۱۷۴
آ_۶۱۲۴

مورد نیاز اجاره
یك شرکت خارجی برای سکونت کارمندان خود در شمال شهر احتیاج‌به تعدادی آپارتمان دارد تلفن ۶۸۷۱۷۲

مورد نیاز برای خرید

اهواز
زمین خریداریم ۷۹۴۴۱۸

اهواز
زمینهای‌اهواز ـ خرمشهر آبادان‌خریداریم ۶۶۸۳۷۴

زمین صنعتی بقطعات کوچك و بزرك خریدار و فروشنده‌ایم تلفن ۹۳۹۱۶۴

خرید و فروش اراضی
کوچک اطراف شهر پاستوریزه ۹۵۹۷۵۵

زمین‌خریداریم ۹۳۳۹۵۲

ویلا و مستغلات از ۲ میلیون ببالا خریداریم ۸۴۷۹۸۲ و ۸۵۳۷۳۶

زمین صنعتی کارخانه جاده
کرج خریدار فروشنده‌ایم ۹۲۷۹۶۹
۱_۱۰ آ_۴۸۰۹

قطعات ۲۰۰ تا ۵۰۰ متری در شمس آباد، مبارک آباد، کاظم آباد خریداریم تلفن ۲۳۸۷۶۶
آ_۴۶۲۵ ۱_۳

زمین یا خانه کلنگی درشمال شهر فوری خریداریم
۸۴۴۰۲۳ ـ ۸۴۵۷۰۱

خانه وزمین شما را درشمال‌تهران خریداریم
تلفن ۶۲۰۱۰۷

زمینهای‌تهران پارس خریداریم ۷۹۳۰۲۰

تهران‌پارس موسسه‌کیان زمین های تهران پارس خریداریم تلفن ۷۸۰۲۹۴

خریدارزمین افسریه ۳۴۱۳۵۹
۱_۱۱ آ_۷۹۵

خرید زمین مهر شهر ۹۳۶۷۵۳

خریدار یك قطعه زمین باتراکم متوسط ۲۷۱۱۵۳

بورس اراضی مهرشهر کوی ولیعهد گوهردشت ۶۴۸۲۵۵

زمین مهرشهر خریداریم ۸۳۱۴۰۲ و ۸۲۴۰۱۰

خریدار ویلادر مهرشهر ۸۲۴۰۱۰ و ۸۳۱۴۰۲

اراضی نارمک و سازمان چای خریداریم تلفن ۷۹۵۲۸۱
۱_۱۰ آ_۶۰۴۴

خریدار اراضی شمیران دره قشلاق زعفرانیه ولنجک تلفن ۶۸۵۵۳۳
آ_۶۰۴۰

خانه وزمین شمارا در شمال تهران خریداریم ۶۲۰۱۰۷ و ۶۲۲۰۶۵
آ_۴۰۲۴

خرید ویلا یا مستغلاتی
در شمال‌شهر از ۲ میلیون تومان ببالا فوری خریداری میشود تلفن ۸۵۳۷۳۶

آپارتمان ویلا فورا خریداریم ۸۵۵۲۰۷ ـ ۸۴۸۷۳۸

بنگاههای معاملات املاک

بورس املاك شمیران
دفتر براتی ۲۷۲۵۷۵

دفتر پارس
مرکز معاملات املاك شهر و شمیرانات ۸۴۱۵۵۸

اراضی کوچك و بزرك صنعتی را خریدار و فروشنده‌ایم تلفن ۹۳۹۱۶۴

برای خرید و فروش‌خانه و آپارتمان در گیشا با ما مشورت کنید ۶۳۶۶۶۰

مرکز خرید و فروش اراضی مهرشهر گوهر ـ دشت فردیس و باغات سرحدآبادملارد ۹۲۲۷۳۹

خرید و فروش زمین آپارتمان ویلا در شمال شهر ۲۴۸۲۴۹ و ۲۴۷۹۴۷
آ_۴۵۳۱ ۱_۲۲

خریدار و فروشنده همه نوع ملک و مستغلات در کلیه نقاط تهران ۶۲۱۷۰۲ و ۶۲۷۰۸۹
۱_۱۰ آ_۴۸۵۲

اراضی مهرشهر
۸۲۴۰۷۳

مرکز معاوضه املاک
۳۱۰۱۶۹

مشاور املاك عابدینی
خرید و فروش خانه آپارتمان وزمین در شرق تهران ۳۳۴۳۶۰

معاملات پول

وام بهر طریق
تلفن ۹۳۱۷۳۱ـ۹۳۱۷۲۱

پول
چك کارمندی
۸۳۹۷۴۰

وام
نیازپولی شمارا درمقابل
مازادملك
اتومبیل ، تلفن و چك ۲٪
برآورده مینمائیم تلفن
۸۹۲۲۴۲

برای تهیه وام شرطی از ۵ میلیون ریال ببالا با ما تماس بگیرید ۶۶۶۲۶۳ و ۶۶۴۶۱۸
آ_۱۰۱۱

پول راکد شما رابا انتقال مبیع هزاری ۵۰ تومان سود می‌دهیم ۷۵۶۴۲۴ و ۷۵۷۵۳۵

پول فوری در مقابل خانه و مستغلات موجود ۹۲۸۴۶۵

پول ارزان
سریع در مقابل اتومبیل تلفن و ملك فرح جنوبی ۸۴۱۸۹۹

مورد نیاز
پول شرطی در مقابل خانه ارزنده مورد نیاز است ۷۵۷۵۳۵ و ۷۵۶۴۲۴

پول مورد نیاز بدون واسطه ۶۲۶۷۱۰ و ۶۲۳۳۷۷

پول شرطی از صد هزار تا ۵ میلیون تومان نیاز ۹۲۰۸۲۹

معاملات تلفن

مرکز خرید وفروش‌تلفن ۳۳_۳۲_۸۵۳۰۳۱

خرید و فروش تلفن ۶۶۹۱۶۱

خرید و فروش تلفن ۶۴۷۶۱۲

خرید و فروش تلفن ۶۶۵۴۵۵

خرید و فروش تلفن ۲۲۲۸۸۸

خرید و فروش تلفن ۶۶۷۷۱۵

خرید و فروش تلفن ۸۴۶۵۶۵

خرید و فروش تلفن ۶۶۲۶۶۲

خریدار تلفن ۳۰۳۲۳۶
آ_۳۸۲۶

خرید تلفن ۵۲۳۰۳۰

فروش تلفن ۵۳۳۰۳۰

قبوض

خرید وام‌در مقابل‌قبوض فرش و جواهر بانك کارگشائی تلفن ۶۴۵۱۶۸ و ۶۴۳۴۹۹

استخدام

نظافتچی
تعداد نظافتچی‌زن و مردمورد نیازاست ۳۹۳۳۹۵

کارگر نجار نیازمندیم تلفن ۶۶۶۲۲۹

استخدام
به چند جوشکار برق و چدن‌کار و سرد وگرم‌کار نیازمندیم تلفن ۸۹۷۳۱۶

استخدام فوری
بچند نفر چدن‌کار با سابقه جهت کاردر تهران نیازمندیم تلفن ۱۴_۸۲۹۰۱۲

بیک نفر مترور ورزیده برای ساختمان‌در کارگاه نزدیک‌تهران نیازمندیم ۶۵۶۸۱۲
۱_۵ آ_۴۶۱۱
۱_۲

استخدام معلم انگلیسی
بدوشیزه یا خانمی (ایرانی یا خارجی)جهت تدریس زبان به کودك۱۲ ساله(در محیط‌خانوادگی) نیازمندیم تلفن ۳۹۲۱۹۴ (عصرها)

راننده جراثقال رنجیری
باسابقه حداقل یك سال کار برای کارگاه ساختمانی نیازمندیم‌تلفن ۹۷۹۴۲۰

به تعدادی کارگر ساده‌یا وارد بکار صحافی با حقوق عالی نیازمندیم محل‌کاراطراف‌سرآسیاب دولاب تلفن ۳۴۸۸۲۳

بعدازظهر منشی برای مطب لازم است تلفن ۸۹۳۳۹۱

آگهی استخدام
بتعدادی کارگر ساده‌زن و مرد بطور تمام وقت نیازمندیم تلفن ۹۷۱۰۰۷ از ساعت ۸ تا ۱۰ صبح و ۲ تا ۴ بعدازظهر

دوشیزه یا بانو
آشنا بزبان انگلیسی نیمه وقت یاتمام وقت نیازمندیم ۸۵۵۲۰۷ و ۸۴۸۷۳۸
۱_۳ آ_۳۶۳۰

استخدام
یکنفر ماشین نویس تمام وقت نیازمند است. کسانیکه بزبان فرانسه‌آشنائی داشته‌باشند حق تقدم دارند تلفن ۸۵۹۰۱۱ر۱۸ شرکت آلستوم
۱_۶ آ_۱۷۱۳

راننده پایه ۲
۲۴ اسفند خیابان قوام شماره ۲۴ تلفن ۹۲۳۲۳۵
۱_۳ آ_۴۷۰۵

افراد زیر برای کار در شیراز و تهران مورد نیاز میباشند
۱ـ مترور مسلط به زبان انگلیسی
۲ـ نقشه‌بردار مسلط به زبان انگلیسی
۳ـ تکنیسین ساختمان آشنا به امور متره و نقشه‌کشی
واجدین شرایط با تلفن ۸۲۶۱۹۹ تماس بگیرند.

برشکارو زیگزال دوز پوشاک بچه‌گانه نیازمندیم ۳۱۷۷۳۵
۱_۲ آ_۳۸۹۱

دوشیزه یابانوی دیپلمه جهت کار در مطب نیازمندیم ۱۲ تا ۱ بعدازظهر با شماره ۸۳۷۲۷۸ تماس بگیرید.
آ_۱۲۰۷

جوشکار کاربیت
و خمکار نیازمندیم
۸۴۱۲۴۶

لوله‌کشی سرد وگرم
و چدن کار نیازمندیم
۸۴۱۲۴۶

تکنیسین ساختمانی
مهندسین مشاور جهت نظارت‌ساختمان‌سردخانه در همدان بیك تکنیسین ساختمانی با حداقل ۳ سال سابقه کار نیازدارد تلفن ۸۵۶۲۳۲ ـ ۸۵۴۲۷۲

دکوراتور جهت اداره نمایشگاه مبل اینترپور
۸۳۳۴۱۴

کارگرساده‌برای چاپخانه‌نیازمندیم
تلفن ۷۵۸۸۳۷

استخدام سکرتر
مسلط به ماشین نویسی فارسی تمام وقت مورد نیاز است تلفن ۷۶۳۲۷۵

پیشخدمت
بیکنفر پیش خدمت‌جهت شرکت نیازمندیم تلفن ۸۵۸۴۶۴
آ_۳۸۹۴

آگهی استخدام
برای نگهداری از یک پسر یک ساله به یک پرستار در روز احتیاج است داوطلبین باشماره ۷۵۹۷۵۸ تماس بگیرند.
آ_۳۶۵۹

به دوشیزه ماشین نویس فارسی نیازمند است تلفن ۶۵۷۸۲۰
آ_۱۲۶۶

آگهی استخدام
شرکت همرس به تعدادی کارگر نجار نیازمنداست تلفن ۸۹۷۲۵۲

استخدام منشی
بیك نفر دوشیزه یا بانو جهت منشیگری با حقوق مکفی تمام وقت‌نیازمندیم نشانی: خیابان شاه بین کاخ و پهلوی کوچه‌طلوع طبقه دوم بانك سپه بازرگانی معینی تلفن: ۶۶۱۱۵۶

تلفنچی ـ سکرتر
دوشیزه یا بانوئی جوان مسلط به زبان انگلیسی آراسته برای کار تمام وقت با حقوق و مزایای چشمگیر نیازمندیم
۹_۲۲۶۳۳۸

جهت کاردر آلمان بیکنفرکارگر جدی مجرد تحصیلات حداقل کلاس نهم با تضمین نیازمندیم تلفن ۶۵۹۸۰۴ ازساعت ۱۵ تا ۱۷
آ_۳۹۰۰

تراشکار وصفحه تراشکار
ومونتاژکار نیازمندیم میدان۲۴اسفند مقابل‌ژاندارمری بالای بانک اعتبارات تعاونی وتوزیع طبقه ششم تلفن ۹۳۳۶۵۴
۱_۳ آ_۴۰۳۵

تعدادی جوشکار درجه یك‌و دو نیازمندیم تلفن ۵_۲۲۰۰۳۱

آرایشگاه درجه یك
سرپیچ‌ویك‌مانیکوریست استخدام می‌کند تلفن ۶۵۴۶۷۶ از ساعت ۷ تا ۹ بعدازظهر

تلفنچی
وارد بامور تایپ فارسی تمام وقت موردنیازاست تلفن ۸۳۵۰۴۶

نقشه‌بردار
با حداقل سه سال‌سابقه برای کار در یك کارگاه در تهران نیازمندیم‌تلفن ۲۴۸۰۲۸

انباردار باسابقه جهت شرکت ساختمانی
یك نفر انباردار باسابقه کار جهت کار درشمال احتیاج است همه روزه از ساعت ۹ الی ۱۲ و از ۱۶ الی ۱۹ به‌استثنای ایام تعطیل به شماره ۶۲۰۱۰۳ مراجعه شود

راننده
با فولکس استیشن‌یاهر نوع اتومبیل مسقف بزرك نیازمندیم تلفن ۸۵۶۴۸۱

بیك پیشخدمت‌زن یامرد نیازمندیم ۷۵۱۱۶۱

به تعدادی نقشه‌کش ساختمانی با سابقه نیازمندیم ۷۹۳۸۷۳

تیتان استخدام میکند
۱ـ نقشه‌کش دیپلمه فنی
۲ـ دوشیزه یابانو مسلط به تایپ فارسی
آدرس جاده مخصوص کرج کیلو متر ۲ خیابان سوم بیمه پلاک ۱۰
آ_۶۱۰۶ ۱_۲

استخدام منشی
بیکنفر دوشیزه یا بانو جهت تایپ فارسی و جوابگوئی‌تلفن نیازمندیم تلفن ۸۴۵۴۳۹
آ_۶۰۶۸

به چند نفر راننده با پیکان جهت‌تعلیم‌نیازمندیم تلفن ۸۴۳۴۱۵
آ_۴۰۶۳

صحافی طاهری
۱۰ نفر کارگر ساده آقا یاخانم نیازمندیم سن بیش از ۲۰ سال نباشد ۳۱۵۰۳۲
۱_۲ آ_۶۰۰۷

به خانمی دیپلمه‌بازرگانی با یکسال سابقه کار جهت کمك حسابداری‌و امور اداری نیازمندیم محل کار : امیر اتابك ۱۱۰ تلفن ۸۳۸۴۷۹

استخدام سکرتر
با آشنائی کامل بتایپ فارسی تمام وقت تلفن ۶۵۷۸۳۰ و ۶۵۸۸۸۴

بیک دوشیزه یابانو وارد به مکالمه انگلیسی جهت نیازمندی های خارجی مورد نیاز است تلفن ۶۸۵۵۷۶
آ_۳۸۰۱

یک مطب دندانپزشکی احتیاج بیک متخصص بهداشت دهان ویک آسیستان ویک سکرتر دارددا‌وطلبین میتوانندباشماره تلفن ۲۳۷۴۴۵ تماس حاصل نمایند.
۱_۲ آ_۲۶۳۱

استخدام فوری
یکنفر منشی زن آشنا بامور حسابداری‌بطور تمام وقت‌مورد احتیاج است تلفن ۲۳۳۵۶۲
آ_۳۳۳۹

دوشیزه کارمند دفتری تمام‌وقت حداقل‌معلومات سیکل متوسطه تلفن ۶۴۲۴۲۸ آزمایشگاه طوسی

استخدام سکرتر
تلفن ۷۶۱۳۲۸ تماشا

چند نفر نگهبان روز و شب جهت یك کارخانه در جاده کرج مورد نیاز است‌آدرس‌جاده‌مخصوص کرج روبروی کارخانه ارج کارخانه ریما

یک سکرتر جهت بعد ازظهرها در دفتر ساختمانی مورد لزوم است تلفن ۸۴۹۶۵۴
۱_۳ آ_۶۰۴۲

خدمتکارزن‌بطور شبانه‌روزی نیازمندیم بعد از ظهر ها تلفن ۸۹۸۳۹۴
۱_۳ آ_۶۰۳۸

سکرتر جهت مطب
۴ر۵ تا۹ تلفن ۲۳۰۷۳۹
آ_۶۰۴۷

کورش لیسینك
دوشیزه یابانوئی مسلط به زبان انگلیسی نیازمندیم ۸۴۷۹۳۸ و ۸۵۱۴۷۷
۱_۲ آ_۶۰۳۵

استخدام
شرکت‌تلمبه ایران
یکنفر نظافتچی مرد استخدام‌می نماید علاقمندان میتوانند بین ساعت ۷ الی ۱۴ به خیابان شاهرضا چهارراه کالج کوچه اقبالی شماره ۴ و ۶ مراجعه نمایند.
آ_۶۰۳۱

یکنفر سرپیچ و یک پادو برای آرایشگاه مورد نیاز است تلفن ۲۲۱۴۴۹ عصرها

مهندسین‌مشاور عمران ومنابع ایران
به مهندس راه و ساختمان که درامورمکانیک‌خاک و محاسبات روسازی فرودگاه تجربه‌داشته باشندنیازفوری داردازواجدین شرایط که‌به‌زبان‌انگلیسی تسلط داشته باشند خواهشمند است صبحها بین ساعت ۲ تا۴(غیر از پنجشنبه و جمعه) به محل شرکت واقع در عباس آباد خیابان وزرا خیابان هشتم‌پلاک ۲ مراجعه فرمایند.
۱_۲ آ_۴۰۴۱

بیکنفرسرایدار جهت سرایداری آپارتمان ۵ طبقه نیازمندیم بازنشستگان مقدم هستند تلفن ۲۲۵۲۹۳ و ۲۲۳۲۴۷
آ_۴۰۱۲

شریک

بیک شریک بسرمایه حداقل ۳۰۰هزار تومان نیازمندیم تلفن ۷۹۴۱۱۲
۱_۷ آ_۱۲۲۹

فروشگاه صنایع فلزی با منافع خوب به یك شریك نیازمند است ۸۴۳۷۷۹

بیك شریك برای کار پردرآمد با سرمایه ۳۰۰ هزارتومان فورانیازمندیم ۸۵۵۲۰۷ و ۸۴۸۷۳۸

جویای کار

حسابدار بازنشسته‌ای که ده سال‌هم سابقه کار در شرکتهای تجارتی‌و صنعتی دارد جویای کاراست تلفن ۳۱۹۶۴۰ وکیلی تماس بگیرید.
۱_۲ آ_۱۸۲۷

آقائی ۴۹ ساله متاهل باتحصیلات ششم‌ابتدائی رشته تخصصی متصدی امور دفتری با ۲۰ سال سابقه کار مایل بکار در تهران حقوق درخواستی با توافق نامه های خودرا به راهنمای ۱۲۸روزنامه اطلاعات ارسال دارید.

آقائی ۳۷ ساله متاهل دارای تحصیلات‌لیسانس در رشته حقوق با ۱۰ سال سابقه کار ترجمه متون و مطالب‌مختلف و همچنین مکاتبات‌تجاری مایل بکار نیمه وقت در تهران (ازساعت ۲بعداز ظهر به بعد) حقوق درخواستی با توافق‌لطفا با راهنمای شماره ۱۳۵ روزنامه اطلاعات مکاتبه فرمائید

جویای کار
شخصی باتجربه‌و دارای کارت بازرگانی آماده ترخیص کالااز گمرک میباشدآیزنهاور بهبودی پلاک ۵۷ یاتلفن ۹۷۵۲۰۶
۱_۱

بررسی اقتصادی‌تلفن ۷۵۶۳۰۹
آ_۶۰۷۵

آقائی ۳۸ ساله مجرد با تحصیلات لیسانس‌از دانشکده افسری رشته تخصصی سرپرستی فنی قسمت‌حفاظت با۱۵سال سابقه کار و آشنائی به زبان انگلیسی مایل‌بکار درتهران‌حقوق‌درخواستی با توافق لطفا نامه های خود را به راهنمای‌شماره ۱۳۰ روزنامه اطلاعات ارسال دارید .

آقائی ۲۳ ساله مجرد دارای تحصیلات دیپلم‌در رشته کشاورزی و برك پایان خدمت نظام‌وظیفه و آشنائی بزبان‌انگلیسی مایل بکار در تهران حقوق درخواستی با توافق خواهشمند است نامه های خود را به راهنمای شماره ۱۳۲ روزنامه اطلاعات ارسال دارید

آقائی ۲۹ ساله مجرد دارای تحصیلات پنجم متوسطه رشته تخصصی نقشه‌برداری ساختمان های بتونی با ۳ سال سابقه کار و برك پایان خدمت نظام‌وظیفه مایل بکار در تهران حقوق درخواستی با توافق‌لطفا با راهنمای شماره ۱۳۳ روزنامه اطلاعات مکاتبه فرمایند .

آقائی ۶۳ ساله متاهل دارای تحصیلات پنجم متوسطه رشته تخصصی امور دفتری با ۳۶ سال سابقه کار و آشنائی‌به زبان آلمانی مایل بکار درتهران‌حقوق‌درخواستی باتوافق خواهشمنداست با راهنمای شماره ۱۳۴ روزنامه اطلاعات مکاتبه فرمائید

آقائی ۶۳ ساله متاهل با تحصیلات‌پنجم‌متوسطه رشته تخصصی امور کارگزینی ، حسابداری‌و ترخیص بالا با ۲۰ سال سابقه کار و آشنائی به زبان های انگلیسی و فرانسه مایل بکار در تهران حقوق درخواستی با توافق لطفا با راهنمای شماره ۱۳۱ روزنامه اطلاعات مکاتبه فرمائید.

آقائی ۶۲ ساله متاهل‌با تحصیلات دوره اول ـ متوسطه رشته تخصصی متصدی امور دفتری‌با۲۸ سال سابقه کار مایل‌بکار درتهران‌حقوق‌درخواستی با توافق لطفا باراهنمای شماره ۱۲۹ روزنامه اطلاعات مکاتبه فرمائید.

آموزشگاهها

تعلیم آواز و کلیه سازها ۶۴۲۶۳۳ و ۶۴۱۳۲۲

آموزشگاه ربانی
ماشین نویسی فارسی و لاتین را بامتد جدید ده انگشتی در آموزشگاه مجهز و مدرن‌ربانی بیاموزید و در بهترین سازمان ها با حقوق مکفی استخدام شوید شاه آباد مقابل سینما حافظ ۳۱۷۱۳۵
۱_۶ آ_۴۱۸۰

ماشین نویسی بیژن
باحسن شهرت میدان ژاله تلفن ۳۴۸۳۸۴
آ_۲۰۲۴

ماشین‌نویس فارسی یا لاتین
یك ماهه فقط ۹۹ تومان کتاب دوره کامل مجانی تلفن ۶۴۲۰۸۶

کلاسهای خصوصی آمادگی
کنکور
توسط
نصراله آژنگ
مولف تستهای آزمون سراسری
۹۸۱۹۹۳ و۹۷۶۵۵۴

تدریس خصوصی

دوره‌کامل راهنمائی‌نظری دبستان دبیرستان تلفن ۶۵۲۴۵۷

حتی اگر انگلیسی نمیدانید
۱۵۰ ساعته کنترات میکنیم
مکالمات پیشرفته انگلیسی را که شامل‌خواندن (انواع متن‌ها)نوشتن (نامه‌نگاری) گرامر (در سطح متوسط) و با استفاده رایگان ازنوار بیاموزید
۹۸۱۹۹۳ و۹۷۶۵۵۴

مکالمه انگلیسی
MISS JANE
۶۲۲۵۵۳

تدریس دبیرستان بخصوص ششم‌توسط‌دانشجویان‌پلی‌تکنیک تلفن ۸۴۴۴۹۳
۱_۳ آ_۱۸۷۵

انگلیسی فرانسه
در محل شما ۸۵۰۷۳۶

مخصوص دبستان
تدریس خصوصی دروس دبستانی توسط متخصصین مربوطه در تمام نقاط شهر تلفن ۲۳۱۵۷۴

کلیه دروس
ابتدائی با تضمین دبیر
۸۵۸۱۱۱ـ۸۵۰۱۱۱

۱۵۰ریال
ابتدائی، راهنمائی ، بازرگانی تلفن ۷۵۶۰۴۱
۱_۲۶

ورزیده‌ترین دانشجویان دختر وپسر را جهت تدریس خصوصی ریاضیات ـ فیزیك ـ شیمی ـ زبان ـ راهنمائی و نظری معرفی مینماید .
تلفن ۱۴_۱۲_۹۷۲۰۱۱ داخلی ۳۳۶ و تلفن مستقیم ۹۷۵۰۵۱

دبیران متخصص
تدریس‌خصوصی‌توسط ورزیده ترین دبیران دبیرستان های تهران
جهت دوره های راهنمائی ، نظری‌و دبیرستان تلفن۲۳۱۵۷۴
آ_۴۲۸۹

دبیران
اول راهنمائی تا سوم نظری با تضمین دبیر ۸۵۸۱۱۱ و ۸۵۰۱۱۱

بازرگانی و خدمات
با تضمین دبیر
۸۵۰۸۱۵ و ۸۵۸۱۱۱

ششمی ها
ورزیده ترین دبیران آماده تدریس کلیه دروس‌شما ۸۵۰۸۱۵و ۸۵۰۱۱۱

ریاضیات
فیزیك ، شیمی
تلفن ۶۵۵۷۰۵

انگلیسی‌خصوصی‌مکالمه
۹۷۱۸۷۶

دبیران
مدارس راهنمائی نظری دبیرستان هنرستان‌و مدارس بازرگانی آمار حسابداری (زن و مرد) تهران آماده تدریس کلیه دروس در محل ومنزل‌شما ۹۸۱۹۹۳ و۹۷۶۵۵۴

انگلیسی‌وفرانسه
زیر نظر استادان ایرانی و خارجی
تلفن ۶۵۲۶۵۹

انگلیسی توسط بانوی انگلیسی کنتراتی‌تضمینی ساعتی ۴۰ریال۶۴۷۱۴۱

تدریس و ترجمه زبان انگلیسی توسط‌دانشجوی تحصیلکرده امریکا ۲۷۹۰۷۸

زبان فرانسه با گویش پاریسی تلفن ۹۵۲۴۲۸

شرکت چاردیوار (سهامی‌خاص) استخدام مینماید
۱ـ ماشین‌نویس‌دیپلمه
۲ـ تلفنچی باسیکل
متقاضیان با تلفنهای ۹۷۷۳۵۳ و ۹۷۹۰۸۳ تماس حاصل فرمایند .

آگهی استخدام
شرکت فلورتیسن جونیت ونچر جهت کار درپالایشگاه اصفهان به افراد زیر نیازمند است :
۱ـ لوله‌کش
۲ـ جوشکار
۳ـ سازنده‌دیگ بخار
۴ـ آهنکار
۵ـ کارآموزلوله‌کش
محل سکونت کارآموزان لوله کش بایستی درمسیر سرویس های اتوبوس های شرکت فلور باشد .
آدرس : کیلومتر ۱۹ جاده تهران ـ اصفهان شرکت فلورتیسن‌جونیت ونچر ـ پالایشگاه اصفهان

نیازمندیهای اطلاعات

تلفنهای: ۳۱۱۲۲۷-۳۱۲۴۱۳

نیازمندیهای اطلاعات تلفنی آگهی میپذیرد

استخدام ویزیتور

شرکت خوراك وابسته بگروه صنعتی مینو جهت فروش محصولات خود در تهران به چندنفر ویزیتور باشرایط زیر احتیاج دارد :
۱ـ تحصیلات حدود سیکل دوم متوسطه
۲ـ حداکثر سن ۲۵ سال .
۳ـ نداشتن موانع قانونی استخدام.
قبول شدگان علاوه بر استفاده از حقوق در دوره کار آموزی از مزایای دیگری بشرح زیر استفاده خواهند کرد :
۱ـ بیمه خدمات درمانی .
۲ـ بیمه بازنشستگی
۳ـ جوائز فروش و استفاده حقوق مناسب باقابلیت فروش .
۴ـ امکان پیشرفت در صورت شایستگی مشخص .
۵ـ استفاده از وام ضروری .
واجدین شرایط می توانند روز شنبه ۱۰ر۲ر۳۶ به شرکت خوراك واقع در خیابان فردوسی شمالی خیابان کوشك چهارراه ارباب جمشید مراجعه نمایند .

آگهی استخدام

شرکت سهامی آی . دی . سی تعدادی انباردار وکمك انباردار باشرایط زیر استخدام می‌نماید .
۱ـ تحصیلات حدود دیپلم.
۲ـ داشتن دفترچه پایان خدمت نظام یا معافیت دائم (غیرپزشکی).
۳ـ حداقل سه سال سابقه کار .
۴ـ داشتن تضمین مالی.
استخدام شوندگان ضمن دریافت حقوق مکفی از مزایای بازنشستگی و بیمه و خدمات درمانی و سرویس ایاب وذهاب مجانی وغذای ارزان قیمت برخوردار می گردند .
واجدین شرایط می توانند تا پانزدهم اردیبهشت همه روزه بجزروز های تعطیل ازساعت ۸ الی ۱۷ به خیابان پهلوی مقابل سینما آتلانتیك کوچه هراز پلاك۶ گروه بهداشتی فامیلین مراجعه نمایند .

آ ـ ۲۰۵۱

شرکت سولپرس

افراد واجد شرایط زیر را برای کار تمام وقت صبح وعصر جهت دفتر مرکزی تهران استخدام می نماید .
حسابدار : آشنائی کافی بزبان فرانسه
نقشه‌کش : آشنائی کافی بزبان فرانسه یا انگلیسی
ماشین نویس فارسی : صبحها برای کار نیمه وقت
کارمند اداری :

شرایط استخدام

حداقل تحصیلات دیپلم متوسطه ـ حداکثر سن ۳۵ سال معافیت از خدمت نظام وظیفه حداقل سابقه کار .
از داوطلبان تقاضا میشود صبحها به نشانی خیابان شاهرضا خیابان فرصت پلاك ۹۷ طبقه همکف مراجعه نمایند .

آگهی استخدام

یك شرکت بزرك تولیدی برای تکمیل کادر خود افراد زیررا باحقوق ومزایای مکفی استخدام می کند
کارگر ساده ۵۰ نفر
تحصیلات : حدود ششم ابتدائی
متصدی ماشین آلات ۲۵ نفر
تحصیلات : سوم متوسطه
نظافتچی : ۲۰ نفر
باتحصیلات خواندن ونوشتن
علاقمندان آدرس ومشخصات کامل خودرا به رآهنمای شماره ۱۳۷ روزنامه اطلاعات ارسال دارند

داستو استخدام میکند

یك موقعیت استثنائی برای کار در محیطی متفاوت با بیمه درمانی بازنشستگی و سایر مزایای رفاهی . . .
ـ کارمند اداری (مرد یازن)
ـ ماشین‌نویس (دوشیزه یا بانو)
ـ فروشنده (مرد یازن)
ـ کارگر و نظافتچی (مرد)
متقاضیان لطفا بادر دست داشتن یك قطعه عکس صبحها از ساعت ۹ تا ۱۲ر۵ و یا از ۲ تا ۷ بعدازظهر به‌داستوشمیران خیابان پهلوی روبروی پارك شاهنشاهی جنب چاتوناکا قسمت کارگزینی مراجعه فرمایند .

شرکت سهامی کوش وابسته به گروه تولیدی کفش وین

تعدادی فروشنده که خدمت وظیفه را انجام داده و یا دارای معافیت غیرپزشکی باشندازطریق مصاحبه میپذیرد که پس آز دوره کارآموزی باحقوق ومزایای کافی وبرخورداری ازبیمه درمانی و بازنشستگی به خدمت اشتغال خواهندیافت (حقوق زمان کار آموزی پرداخت میشود).
داوطلبان می‌توانند همه روزه باستثنای روز های پنجشنبه و تعطیل صبح و بعداز ظهر بدفتر مرکزی واقع در کیلومتر ۱۸ جاده مخصوص کرج کارخانه کفش وین اطاق شماره ۵ مراجعه نمایند.

بیك بازاریاب ابزار آلات صنعتی مجرب با حقوق مکفی نیازمندیم .

تلفن ۸۹۱۹۹۵

تهران شیمی
هلدینگ ملی

کارخانه تهران شیمی

۱ـ عده‌ای دوشیزه‌وبانوی باسواد برای کار بسته بندی محصولات داروئی .
۲ـ دو نفر مرد جوان برای شبگردی نوبتی درکارخانه
۳ـ چند نفرجوان که‌خدمت‌سربازی را آنجام داده باشند برای کار در قسمت های ساخت دارو با حقوق و مزایای عالی وه روز کار در هفته استخدام مینماید .
از داوطلبان دعوت میشود از ساعت ۱۰ صبح تا ۲ بعداز ظهر روز دوشنبه ۱۲ اردیبهشت بکارگزینی شرکت واقع در خیابان تخت‌جمشید غربی ـ چهارراه سهیل ـ شماره ۱۲۸ طبقه دوم مراجعه نمایند .

مهندسین مشاور بافرادزیر نیازدارد

۱ـ مهندس کشاورزی با حداقل ۴ سال سابقه کار
۲ـ نقشه‌کش باحداقل ۳ سال سابقه کار
داوطلبین میتوانند باتلفن ۲۲۲۰۸۶ از ساعت ۹ صبح الی ۱۲ و ۱۴ الی ۱۷ تماس حاصل نمایند .

نیروی دریائی شاهنشاهی

نیروی دریائی شاهنشاهی درنظر دارد ساختمان ۲۰۰ اطاقه‌ای در حوالی خیابان ۲۵ شهریور (عباس آباد) اجاره نماید .

مالکان واجد شرایط جهت کسب اطلاعات بیشتر ودادن پیشنهاد می‌توانند درساعات اداری با تلفن ۸۵۳۰۷۷ تماس حاصل نمایند .

م‌الف ۲۵۴۶

استخدام درشرکت تولیدی بزرگ

۱ـ کارمندباتجربه کارگزینی آشنا به زبان انگلیسی .
۲ـ ماشین‌نویس فارسی ولاتین با حداقل ۲ سال تجربه .
داوطلبان واجد شرایط میتوانند هر روز بین ساعت ۷ صبح الی ۲ بعدازظهر جهت تعیین‌وقت‌مصاحبه با تلفنهای ۸ـ۹۶۸۰۵۱ اموراداری تماس بگیرند .

استخدام نویسنده تبلیغات

سازمان تبلیغات کاسپین برای کادرنویسندگان خود یك جوان با استعداد و پرانرژی را که دارای مشخصات زیر باشد با حقوق و مزایای بسیارخوب استخدام می‌نماید .
۱ـ حداقل تحصیلات لیسانس در یکی از رشته های ادبیات ، اقتصاد ، علوم اجتماعی یا رشته‌های مشابه .
۲ـ دارا بودن ذوق و قریحه نویسندگی و استعداد خلق ایده های مدرن و امروزی برای معرفی خدمات و کالا های بازرگانی .
۳ـ تسلط کامل بزبان انگلیسی بخصوص از نظر ترجمه مقالات انگلیسی .
۴ـ تجربه در کارنویسندگی .
۵ـ معلومات عمومی زیاد و داشتن شناخت خوب از طبقات مختلف اجتماع .
از علاقمندان واجد شرایط خواهشمنداست هرروزاز ساعت ۶ـ۴ بعداز ظهر به‌سازمان کاسپین خیابان پهلوی روبروی فروشگاه کورش خیابان نوربخش شماره ۱۹ تلفن ۷ـ۸۹۳۰۴۳ مراجعه فرمایند .

استخدام تکنیسین نقشه‌بردار شرکت جنرال مکانیک

دونفر تکنیسین نقشه‌بردار با حداقل ۳ سال سابقه جهت کار در کارگاه پالایشگاه تبریز استخدام می‌کند .
داوطلبان می توانند به دفتر مرکزی شرکت واقع در خیابان تخت جمشید غربی خیابان کیوان جنوبی شماره ۶۷ طبقه پنجم ویا مستقیما به دفتر کارگاه واقع در کیلومتر ۵ جاده تبریز ـ مراغه مراجعه نمایند .

مهندسین مشاور اورگانیک

جهت نظارت برای تهران و ـ شهرستانها به تعدادی مهندس و تکنیسین ساختمان احتیاج دارد
متقاضیان جهت تکمیل پرسشنامه همه روزه باستثناء روزهای پنجشنبه و جمعه ازساعت ۹ الی ۱۶ به نشانی خیابان آیزنهاور نبش خیابان کسری (پیشدادیان) شماره ۵۱ مراجعه‌فرمایند

خاور

تلفنچی

گروه صنعتی خاور
(شرکت سهامی عام)
یك‌نفر تلفنچی مرد با سابقه نیاز به همکاری با شرایط زیر دارد .
۱ـ دارای حداقل مدرك تحصیلی سیکل
۲ـ حداقل یکسال سابقه کارمفید
۳ـ دارای برگ خاتمه یا معافیت دائم از نظام‌وظیفه
واجدین شرایط می‌توانند همه‌روزه بکارگزینی گروه صنعتی خاور واقع در بلوار الیزابت نبش کوچه سوم مراجعه نمایند .

SALE

Foreign girl selling her English and French clothes size 12 - 14. Also English men's clothes size 44. Sale on Wednesday and Thursday, April 27 - 28 from 12 to 5 p.m.
Address: No. 2 Kuche Handjan, off Ave. Partow, near Mirdamad Circle.
Tel. 229920 - ask for Sally.

نقشه بردار

۲ نفر نقشه‌بردار دیپلمه که حداقل ۵ سال سابقه کار داشته باشند برای شبکه آبیاری‌ذابل استخدام میشود تلفن ۸۳۰۳۸۱ ازساعت ۸الی ۱۴

لیسانسیه حسابداری

یك شرکت بزرك تولیدی به یك نفر لیسانسیه حسابداری که آشنا به زبان انگلیسی باشد با حقوق و مزایای عالی استخدام میشود ار واجدین شرایط خواهشمند است نامه های خود را به راهنمای ۱۲۴ روزنامه اطلاعات ارسال دارند.

شرکت ساختمانی جهانگیر

به ۵ نفر مرد متشخص جهت مذاکره باشرکت های ساختمانی بعنوان نماینده‌فروش بادرآمدعالی نیازمند است کسانی که وسیله نقلیه دارندمقدم خواهند بود آدرس خیابان فرح جنوبی پائین‌تراز عباس‌آباد نرسیده به‌چهارراه کیهان شناختمان۸۷ طبقه دوم شرکت جهانگیر مراجعه یا با تلفن ۸۴۱۴۰۰ تماس حاصل نمایند .

آگهی استخدام

مهندس راه‌وساختمان

با سابقه ۸ تا ۱۰ سال برای یکی‌از کارگاههای خارج ازتهران موردنیاز یك شرکت ساختمانی با سابقه میباشد .
ازساعت ۹صبح تا ۱۲ ظهر با شماره های ۷۵۲۰۹۲ و ۷۵۵۰۲۱ تماس گرفته شود .

شرکت آلومتک

(سهامی عام)
برای تکمیل کادر پرسنلی دفتر مرکزی در تهران یکنفر بانوی واجد شرایط زیر را برای احراز سمت راهنمای تلفن و بایگان با حقوق و مزایای عالی بهمکاری دعوت مینماید
شرایط احراز شغل :
تحصیلات دوره کامل متوسطه، آشنائی بزبان انگلیسی، انجام خدمت سازمان خدمات اجتماعی زنان و یا معافیت دائم .
داوطلبان‌واجد شرایط می‌توانند همه‌روزه بغیر از روزهای پنجشنبه و جمعه به نشانی خیابان تخت‌جمشید بین چهارراه روزولت و بهار ، ساختمان اسپید شماره ۱۴۴۱ر۱ طبقه سوم‌مراجعه فرمایند .

کارخانجات مخابراتی ایران

یك نفر خانم دیپلمه ششم‌متوسطه وارد به ماشین نویسی فارسی و لاتین وآشنا به زبان المانی جهت قسمت بازرگانی استخدام‌مینماید
داوطلبین میتوانند روز شنبه ۱۰ر۲ر۳۶ از ساعت ۷ الی ۱۳ با دردست داشتن یك قطعه عکس ، فتوکپی مدرك تحصیلی و فتوکپی معافی یا برگ خاتمه خدمت به دفتر شرکت واقع در تخت طاوس نرسیده به چهارراه فرح کوی نوربهشت پلاك۷ مراجعه نمائید تلفن ۲۵ـ۸۲۲۰۲۳

آگهی دعوت مجمع عمومی عادی‌سالیانه شرکت سهامی خاص کارخانه مقواسازی کرج
از کلیه صاحبان سهام شرکت‌سهامی‌خاص مقواسازی کرج دعوت میشود که‌درروزچهارشنبه ۲۸اردیبهشت ۲۵۳۶ ساعت ۵ بعدازظهر جهت تشکیل جلسه مجمع عمومی عادی سالیانه‌درمحل دفتر شرکت واقع درخیابان ناصر خسرو پاساژ زهری پلاك ۶۹ حضور بهم‌رسانند
دستورجلسه
۱ـ استماع گزارش هیئت مدیره وبازرسان
۲ـ رسیدگی و تصویب بیلان سال ۲۵۳۵
۳ـ انتخاب اعضاء اصلی و علی‌البدل هیئت مدیره وبازرسان
۴ـ اتخاذ تصمیم نسبت به‌خط‌مشی آتی‌شرکت
شرکت سهامی خاص کارخانه مقوا سازی کرج

Electrolux

مدیر کارخانه

شرکت تولیدی ساواَلوکس
جهت تصدی شغل پر تحرك وآموزنده‌مدیریت کارخانه جدید در شهرستان ساوه بیك فرد با مشخصات زیر احتیاج دارد :
۱ـ دانشنامه مهندسی‌ازیکی از دانشگاه‌های‌معتبر
۲ـ حداقل ۵ سال‌سابقه خدمات مهندسی و ۵ سال سابقه مدیریت سازمانهای تولیدی .
۳ـ آشنائی کامل به تولید وسائل برقی خانگی
۴ـ متبحر در یکی از زبانهای بین‌المللی .
فرد واجد شرایط در ابتدای استخدام دوره آموزشی کامل در تهران و سوئد طی نموده‌ومقیم شهرستان ساوه خواهد بود.
جهت مذاکره با تلفن ۸۳۲۱۸۶ و یا به‌آدرس شرکت : شماره ۳۵۱ خیابان تخت‌جمشیدمراجعه فرمایند .

استخدام

۱ـ نقشه بردار باتجربه یك نفر
۲ـ مباشر عملیات خاکی ۲ نفر
۳ـ سرکارگر باکارگرساده ۲۰ نفر
افراد فوق برای کار در کارگاه اصفهان مورد نیاز است داوطلبین لطفا ازساعت ۹ الی ۱۵ به نشانی خیابان وصال شیرازی کوچه آذین پلاك۱۹ به دفتر شرکت بتا مراجعه فرمایند تلفن ۳ـ۶۶۵۸۸۱

آگهی استخدام

شرکت تلمبه ایران
یکنفر دوشیزه یا بانوی دیپلمه که حداقل یك سال سابقه حسابداری داشته باشد استخدام می‌نماید .
علاقمندان میتوانند بین ساعت ۷ الی ۱۴ به خیابان شاهرضا چهارراه کالج کوچه اقبالی‌شماره ۴ و ۶ مراجعه نمایند .

فروشنده

تعدادی دوشیزه یا بانو جهت فروشندگی برای یك شرکت معتبر تمام یا نیمه‌وقت با حقوق و مزایای عالی استخدام میشوند لطفا با تلفن ۸۵۶۲۱۶ تماس حاصل فرمائید

استخدام سکرتر

یك شرکت بزرك تولیدی یك نفر سکرتر تمام وقت که‌بزبان‌انگلیسی مسلط باشد باحقوق‌ومزایای‌مکفی استخدام میکند .
علاقمندان میزان‌حقوق درخواستی و سوابق کار خود را به راهنمای شماره ۱۲۱ روزنامه اطلاعات ارسال دارند

آگهی استخدام

افرادواجد شرایط‌زیررا بهمکاری دعوت مینمائیم :
۱ـ جوشکار درجه یك و درجه دو ۲۰ نفر
۲ـ آهنگر درجه یك‌ودرجه‌دو ۱۵ نفر
۳ـ تراشکار وفرزکار درجه‌یك‌ودرجه دو ۶ نفر
۴ـ کارآموز جهت قسمتهای جوشکاری آهنگری ، تراشکاری و مکانیکی ۳۰ نفر
متقاضیان میتوانند همه روزه بین ساعت ۸ تا ۱ بعدازظهر به آدرس جاده مخصوص کرج ۱۵ کیلو متری میدان شهیادخیابان‌داروپخش شرکت ایران‌مینك مراجعه فرمایند
تلفن ۶۴۶۷۶۷ و ۶۶۳۶۶۸

آگهی استخدام

افراد زیر با شرایط خوب استخدام میشوند
۱ـ نظافتچی و پیشخدمت ۲ نفر
۲ـ تحصیلدار با موتورسیکلت با ضامن‌معتبر
یکنفر تلفن ۸۴۵۸۰۷

شهرداری شیراز دیوارخانه اولین رئیس «انجمن شهر» راخراب کرد!

شیراز: ورثه اولین رئیس انجمن شهر شیراز علیه شهرداری شیراز اعلام جرم کردند.

شاکیان در اعلام جرم خود نوشته‌اند که شهرداری دیوار خانه مرحوم «پرهام» اولین رئیس انجمن شهر شیراز را خراب کرده است.

این خانه در امتداد خیابان «زرگری» قرار دارد وبااحداث پل زرگری این‌خانه کاملا خراب می‌شود.

مرحوم پرهام اولین رئیس انجمن‌شهر شیراز زمین این خانه را از شهرداری خریداری کرده و بدون ضابطه در کنار رودخانه خشک شیراز مبادرت بساختمان کرده بوده است.

هنرمندان گروه تئاتر دزفول مردم را به «شهر قصه» بردند!

صحنه‌ای‌ازاجرای «شهرقصه» در دزفول

دزفول : نمایشنامه معروف «شهر قصه »نوشته بیژن مفید به همت هنرمندان گروه تئاتر دزفول مدت ۵شب در تالار فرهنگ این شهرستان‌روی‌صحنه آمد .

اجرای درخور تحسین «شهر قصه » در دزفول مورد استقبال گروههای‌زیادی‌ازطبقات مختلف مردم قرار گرفت .

«شهر قصه» در دزفول به کارگردانی «رحمان خدائی » و بایازیگری : منصوره ایلخانی ـ فلورا فخرائی ـ علی‌اکبر ژیان، محمد یوسفیان ،محمد گلچینی هادی‌پور فتحی ـکریم عنایت ـ علی سلطانی ، حسن تهرانی، امان‌اله ایلخانی ـ وحید شاهچراغی ـ محمد حسن مورسیان ـمحمدرضا نام‌آور، هادی‌همائی‌حداد ومحمود‌حسن میرزائی به صحنه آمد .

در آخرین شب این نمایش «سعیدنیا » فرماندار دزفول وروسای ادارات دولتی حضورداشتند ودرپایان نمایش جوایزی که از سوی اداره آموزش‌و‌پرورش‌دزفول‌تهیه شده بود به هنرمندان‌اهدا شد.

در برابر ۱۳ میلیون ..

بقیه ازصفحه اول

براستادان ارجمندی که عهده‌دارآموزش‌پزشکی درسراسرکشور هستند فرض‌است که‌نهایت کوشش رادر جهت تربیت پزشکان جوان ودانشمند به‌عمل آورند. سپس دکتر منوچهردانشگر استادورئیس قسمت چشم‌پزشکی دانشگاه اصفهان در مورد نقش بااهمیت تشکیل این سمپوزیوم ها درتبادل افکارو نظریات استادان چشم‌پزشک درزمینه معالجه بیماریهای‌مختلف چشم مطالبی‌ایراد کرد.

درنخستین جلسه سمپوزیوم حوادث چشمی کودکان ، ضربه های عضلات چشم وحوادث ضربه‌ای در بوجودآوردن نابینائی مورد بررسی قرار گرفت.

بهبهانی کازرون ....

بقیه ازصفحه اول

بمقام اولی رسید که آقای علی‌اصغرتوکلی مربی آنان بود و دوشیزگان: آمنه‌شجاعی‌ـزهرابامرزپور واکرم گلستان‌فردچهره های‌درخشان تری دراین تیم داشتند.

دررشته تنیس روی میز تیم دانشسرای مقدماتی مرکب از دوشیزگان : مقدسی ـسعیدـ علاج وهنری روی‌سکوی اول ایستاد واین مقام را بابرتری کامل بدست آورد.

دررشته بسکتبال هم‌تیم دبیرستان بهبهانی مقام اولی را بخود اختصاص داد که دوشیزگان: محبوبه‌خرم روز- الهیه سعیدی ـاختر دارارو سهیلا ضابطی بازیکنان این تیم بودند.

چند خبر از یاسوج

بقیه ازصفحه اول

اردوهای عمران ملی

: درجلسه‌کمیته هماهنگی اردوهای عمران ملی استان که با حضور جوهرزاده استاندارکهکیلویه‌و بویراحمد تشکیل شد برای دایر شدن هرچه بهتراین‌اردوها وتهیه تدارکات واقدامات لازم‌بحث وبررسی‌به‌عمل‌آمدو تصمیماتی اتخاذ شد .

انتصابات جدید

● : دکتر عباس‌عاشقیان امیری به سمت‌رئیس دندان‌ـ پزشکی اداره بهداری و بهزیستی یاسوج انتخاب‌و بکار مشغول شد .

همچنین ناصر تاجگردان بجای علی‌حبیبی‌به‌سرپرستی اداره کل تعاون و امور روستاهای کهکیلویه و بویر احمد منصوب‌ومشغول انجام وظیفه شد .

توسعه اقتصادی

● : در چند جلسه توجیهی که با حضور جلیل حمدان مسئول‌حزب‌رستاخیز ملت ایران در کهکیلویه و بویر احمد و مهندس مساوات قائم‌مقام مجری طرح توسعه اقتصادی ورفاه اجتماعی عشایراستان‌تشکیل‌شد موضوع چگونگی مشارکت مردم در برنامه‌های حزبی مورد بررسی قرارگرفت.

ورزش نوجوانان

● : برای تشویق نوجوانان در زمینه ورزش در یک جلسه ورزشی که‌در ستاد حزب رستاخیز ملت ایران‌درکهکیلویه و بویراحمد تشکیل شد ترتیب انجام‌یک دوره‌مسابقه‌فوتبال‌نوجوانان با شرکت ۱۲ تیم داده شد و جام‌وجوائز برندگان توسط توسط حزب رستاخیز در اختیار تربیت بدنی گذارده شد .

همکاری باشهرداری

● دراجرای مفادکمیسیون ماده ۱۰۰ ،مهندس حیدری شهردار یاسوج از کلیه مقامات‌مسئول تقاضا کرد برای زیبا سازی یاسوج‌با شهرداری همکاری کنند .

رانندگان مینی‌بوس ...

بقیه ازصفحه اول

سلیمان درکار خود ضابطه‌ای ندارندو‌دراین مورد مدیران گاراژ هاهم مقصر نیستند زیرا این‌رانندگان اکثرا در خارج‌از گاراژ اقدام به‌مسافرکشی می‌ـ کنند .

وی افزود :این‌افراد حاضر نیستند پورسانتاژگاراژرا بدهند ولی‌باسوار کردن غیر مجاز مسافر جریمه های کلان می‌ـ پردازند .

اگردردوراهی‌شوشتربه‌اهواز ومسجد سلیمان یک کیوسک پلیس راه در نظر گرفته شود . مشکلاتی ازاین‌نوع‌منتفی خواهد شد .

زیرا آنوقت مینی‌بوسداران موظف خواهند بود که ضوابط مخصوصی را رعایت کنند .

همیشه میگوئیم نه

اخوان عضو دیگر انجمن گفت : ما مرتبابرای حل مشکلات اگرچه جزئی ، بهانه میتراشیم وهمیشه‌می گوئیم نه ، نمیشود .

نجفیان عضو انجمن شهر پیشنهاد کردبمنظور رفع مشکل مینی‌بوسرانی‌اتحادیه‌ای تشکیل شود .

اجحاف‌تعمیرکاران

دراینجا نظریان مسئول مسافربری میهن‌نوردو اطمینان به مشکل رانندگان‌مینی‌بوس اشاره‌کردو گفت : تعمیرکاران مینی‌بوس مینی‌بوسداران را به ستوه آورده‌اند اولاکه حق‌العمل وقیمت یدکی‌را چهار برابر می گیرند وگذشته از این ماشین را بخاطر یککار جزئی روزها میخوابانند. در گذشته یک گلگیر مینی‌بوس را با ۱۵۰۰ ریال تعویض می کردند ولی امروز با ۷۰۰۰ ریال‌هم‌راضی‌به این‌کار نمیشوند .

مشارکت مردم

درخاتمه این جلسه ایرج شفیائی رئیس انجمن درمورد مشارکت مردم‌با انجمن شهر صحبت کردو مقرر شد بعد از این انجمن بامردم بیشتر تماس داشته‌باشدو از آنان درکارهای عمرانی کمک بگیرد .

درایز جلسه‌همچنین انجمن با اختصاص‌دادن یک‌در صد از وجوه بهمانکاران‌به سازمان پیشاهنگی موافقت کرد .

۷۰ مربی برای ورزش‌های دبستانی آموزش دیدند

★ هنگام تشکیل کلاس توجیهی ورزشهای دبستانی که از طرف اداره تربیت‌بدنی وزارت آموزش وپرورش باشرکت مربیان گروه های بانوان‌و آقایان ازشهرستانها درتهران برپاشد، ازشیراز خانم فدائی و آقایان منصورسپهری و قاسم شریف‌جعفری شرکت‌داشتند که مامور تشکیل کلاس مشابهی برای مربیان‌شیرازی‌هاشدند و هفتاد نفر مربی ورزش زن‌ومرد مدت شش روز در ورزشگاه‌فرح شیراز دوره این کلاس‌رازیرنظر کارشناس‌تربیت‌بدنی اداره کل آموزش وپرورش استان فارس دیدندکه نمونه‌ای ازتمرین های ورزشهای دبستانی که بوسیله مربیان گروه بانوان اجرا می شود درعکس‌دیده‌میشود.مدیریت این کلاس راآقای منصورسپهری بعهده داشت وبازده برنامه‌کلاس قابل توجه بود.

شیراز ـ خبرنگار اطلاعات

در سمینار توجیهی شناخت مسائل سیاسی و پرورشی کهکیلویه وبویراحمد :

اهمیت نقش معلمان در حفظ هویت ملی واخلاقی تشریح شد

یاسوج : سمینار توجیهی شناخت‌مسائل‌سیاسی وپرورشی اداره کل آموزش و پرورش استان کهکیلویه و بویراحمد باحضور معزز معاون سیاسی و اداری استانداری و مومنی مدیر کل آموزش و پرورش، مسئول حزب رستاخیز استان وباشرکت دبیران، آموزگاران، کارآموزان تربیت معلم در یاسوج تشکیل شد .

در آغاز این سمینار معزز معاون سیاسی و اداری استانداری ضمن ایراد مطالب آموزنده سیاسی در زمینه شناخت مسائل اجتماعی و پرورشی سخن گفت .

سپس مدیر کل اداره آموزش وپرورش درمورد نقش‌معلمان در حفظ هویت ملی و تربیت کارمندان، سپاهیان دانش و اخلاقی مطالبی ایراد کرد .

آنگاه معاون اداره آموزش و پرورش و رئیس دبیرستان رضا پهلوی در مورد مسائل مختلف سیاسی و آموزشی‌و پرورشی سخن گفتند . سپس بمناسبت صدور فرمان‌مبارک همایونی دائر برتاسیس بانک فرهنگیان‌مراتب سپاس‌فرهنگیان استان تهیه و بامضای‌شرکت کنندگان در سمینار رسید .

توسط ماموران آگاهی اصفهان :

باند بزرگ سرقت در اصفهان متلاشی شد

سارقین در کنار قالی‌ها و دیگر اشیای مسروقه

اصفهان ـ یک باند بزرگ سرقت که درشهر های اصفهان وشهر کرد فعالیت میکردتوسط‌ماموران‌آگاهی اصفهان متلاشی شد.

اعضای این باند راسید ناصرحسینی ، مرتضی‌نیرمی نصراله مرادی ، عباس‌قندی ومسیب‌دهقانی تشکیل می دادند و هنگام دستگیرشدن ۲ قبضه اسلحه کمری از آنان بدست آمد.

از منازل اعضای باند۱۲ تخته‌قالی ۲۰ دستگاه‌کپسول گاز، ۱۲ دستگاه رادیو ، تعدادی ساعت مچی، چند دستگاه آب میومگیری ، تعدادی رادیوی‌اتومبیل‌چند دستگاه تلویزیون ومقداری اشیای دیگر کشف شد.

کشاورزی منطقه سردشت

بقیه ازصفحه اول

مسکونی تامین گردد.

استاندار آنگاه ازراه در دست احداث «مشهدتشان» ـ «سرچوشه» که حدود ۱۰کیلو متر است دیدن کرد . این راه با بهره‌گیری از دو میلیون و دویست هزار تومان‌کمک‌دولت دو میلیون ریال کمک نماینده مردم بهبهان از محل اعتباری که در اختیار نمایندگان مجلس قرار داده شده و ۲۴۰ هزار تومان اعتبار از محل دفتر برنامه و بودجه استان‌ساخته میشود

استاندار پس از دیدار از درمانگاه سازمان شاهنشاهی خدمات اجتماعی کردستان به بخش زیدون وارد شد .

در این بخش مردم ضمن گفتگو با استاندار تقاضای تامین آب آشامیدنی ، برق، سیمان وایجاد دوره نظری را کردند.

روستائیان‌بی‌شناسنامه

استاندار آنگاه از خیابان و کوچه های زیدون که در حال تسطیح بودند وکلاس آموزش دوزندگی ، دختران روستائی دیدن کرد.

دراینجا از سوی دختران تحت آموزش دوزندگی مشکل شناسنامه خود را مطرح‌کردند و گفتند که‌غالبا وقتی کودکی فوت میکند و الدینش شناسنامه کودک مرده را باطل نمیکنند و از آن برای‌فرزندان‌دیگرشان استفاده میکنند و این موضوع باعث میشود که کودکان روستائی وضع سنی مشخصی نداشته باشند.

خطر نابودی کشاورزی

در جریان بازدید استاندار از زیدون گفته شد تا سال قبل «سردشت» زیدون ازکشاورزان خوبی برخوردار بود اما با پیدایش شرکت پالایش گاز در بخش مجاور ، نیروی انسانی دیگر صرف کشاورزی نمیشود و کشاورزی منطقه در خطر افتاده است .

استاندار و همراهان سپس وارد آغاجاری شدند و پس از بازدید ازامیدیه سفلی ومیدان جعفر در جلسه مشترک انجمن شهر و معتمدان محل شرکت کردند . در این‌جلسه‌نمایندگان انجمن شهر تقاضا کردند یک نفر مامای تحصیل کرده‌ببخش آغاجاری اعزام شود.

ورزشی

کشتی

یزد: مسابقه کشتی انتخابی جوانان‌یزددرتالارسرپوشیده شیخ‌داد در شش وزن انجام گرفت که در وزن ۴۸ کیلو مهدی امینی‌ـ وزن ۵۲ کیلو محمد مهدی عندلیبی‌ـ وزن ۵۷ کیلو امیر دمشقی‌ـ وزن ۶۲ کیلو اصغر حاج حسینی ـ وزن ۶۸ کیلو علی اصغر ارشاد ودر وزن ۷۴ کیلو محمد کمالی عناوین قهرمانی را بخود اختصاص دادندو درپایان‌مسابقات رئیس‌تربیت بدنی‌استان جوایز قهرمانان را اهداء کرد .

اراک : مسابقات انتخابی کشتی فرنگی و آزادجوانان اراک با شرکت ۷۵ نفر به داوری آقایان محمد تقی‌و محسن‌شمس‌کلاهی‌ـ شیخی نژاد‌ـ امیری و حاج بیگی درتالار سرپوشیده ۲۸مرداد انجام شد که در اوزان۴۸ تا ۱۰۰ کیلو کشتی آزاد به ترتیب : سعید بخشنده ـ عطاءاله مهرآبادی ـ محمد قاسمی‌ـ یدالله‌آق‌بیگلو ـ قاسم یساکی‌ـمحمد رحمتی‌ـ محمد حبیبی‌ـ مرتضی امیری و حسن پور ودر اوزان ۴۸ تا ۱۰۰ کیلو کشتی فرنگی به‌ترتیب‌حسین دژدار‌ـ محمد رضا حسامی محمدقاسمی ـ اکبر یوسفی‌ـ قاسم‌یساکی ـ محمد رحمتی محمدعلی حبیبی‌ـ مرتضی‌امیری وعلی حسن‌پور اول شدند .

اهواز
بتون آماده
قابل توجه مهندسین ـ آرشیتکها ـ شرکتها ـ سازمانها ـ مقاطه کاران و صاحبان ساختمان
گلال‌بتن آماده است تا در هرساعت شبانه روز بتن مورد نیاز تا ۳۰۰ مترمکعب در روز در محل کار تحویل دهد . پمپ های مدرن گلال‌بتن تا ۱۰۰ متر ارتفاع و ۴۰۰ متر طول بتن مصرفی را پمپ و به محل مصرف میرسانند .
اهواز ـ خیابان ششم بهمن پلاک ۳۱۴ تلفن‌های ۲۲۳۳۹ ـ ۲۸۰۶۴ ـ شرکت گلال‌بتن

آگهی استخدام
سازمان منطقه‌ای بهداری و بهزیستی استان خوزستان بمنظور ایجاد مرکز اورژانس در این استان‌احتیاج به‌تعدادی‌داوطلب برای آموزش تکنیسین فوریت های پزشکی باشرائط و مدارك زیر دارد :
۱ـ تابعیت ایران
۲ـ داشتن مدرك تحصیلی ششم متوسطه
۳ـ برك انجام خدمت زیر پرچم با معافیت قانونی
۴ـ عدم سوء پیشینه یك برك
۵ـ داشتن حداقل سن ۲۱ و حداکثر ۳۵ سال
۶ـ داشتن گواهی صحت مزاج وتوانائی انجام کار
۷ـ شش‌قطعه عکس۴×۶همراه باشناسنامه عکس دار
۸ـ گواهینامه رانندگی پایه دو شخصی ویا درجه بالاتر
۹ـ تضمین مالی تامیزان یکصدهزار ریال
۱۰ـ محل‌خدمت سراسر استان
داوطلبان می‌توانند از روز ۲۵ر۱ر۳۶ لغایت ۸ر۲ر۳۶ همه روزه باستثنای ایام تعطیل برای نامنویسی‌مراجعه‌نمایندوامتحان کتبی ومصاحبه درساعت۸صبح‌روز شنبه ۱۰ر۲ر۳۶ در سالن اجتماعات سازمان انجام میگردد

آگهی تاسیس موسسه بنیادمهندس
بمنظور گسترش دانش ومعرفت تحکیم معنویت ودرحدود امکان فراهم ساختن موجبات ادامه تحصیل عده‌ای از جوانان مستعدوکم‌بضاعت کشور بمنظور کسب آمادگی‌لازم جهت عرضه خدمات موثر بجامعه موسسه‌ای بنام بنیاد مهندس غیر انتفاعی المنفعه باشخصیت حقوقی که‌بستگی به هیچ گروه و جمعیت سیاسی ندارد در تاریخ ۲۴ر۱ر۲۵۳۶ تحت شماره ۲۰دفتر ثبت‌موسسات این اداره به ثبت رسیده و اساسنامه آن مشتمل بر۱۹ ماده و ۱۲ تبصره تدوین یافته است .
۱ـ مؤسس آقای دکتر ابوطالب مهندس
۲ـ مدیران موسسه واشخاصیکه ازطرف موسسه حق امضاء دارند آقای دکترابوطالب مهندس بسمت مدیرعامل و بانو بهیه یوسفیان قائم‌مقام مدیرعامل‌وآقای محمود خیری بسمت مدیر مالی و اداری بنیاد وحق امضاء با مدیر عامل یا قائم مقام مدیر عامل ومدیر مالی واداری بنیاد است
مدیر ثبت‌شرکتهای ثبت خرمشهر ـ اسداللهی

نیازمندیهای اطلاعات

تلفنهای: ۳۱۱۲۲۷-۳۱۲۴۱۳

خبرنامه نیازمندیهای اطلاعات تلفنی آگهی میپذیرد

هوخست

شرکت سهامی خاص صنعتی هوخست برای واحد تولیدی خود واقع در جاده آبعلی به افراد ذیل نیازمند است .

۱ ـ تکنیسین شیمی با تجربه در واحدهای تولیدی
۲ ـ مهندس یا لیسانس شیمی با تجربه در واحدهای تولیدی .

کسانی که آشنائی بزبان آلمانی دارند حق تقدم خواهند داشت .

علاقمندان میتوانند در ایام هفته بین ساعات ۷ الی ۱۲ با تلفنهای ۷۸۳۸۵۰/۵۴ و یا مستقیما" درمحل کارخانه با خانم آقائی تماس بگیرند

آگهی استخدام

یک شرکت صنعتی بافراد زیر جهت همکاری نیازمنداست

۱ ـ نقشه کش با سابقه سه ساله
۲ ـ سکرتر آشنا به تایپ فارسی ولاتین
۳ ـ کارگر ورقکار
۴ ـ کارگر جوشکار

از متقاضیان خواهشمند است نامه‌های خود را بانشانی کامل و شماره تلفن به راهنمای شماره ۱۲۷ روزنامه اطلاعات ارسال دارند.

استخدام حسابدار

یك شرکت بزرك تجارتی برای مدیریت حسابداری خود به یك حسابدار مجرب برای تمام وقت باحقوق ومزایای مکفی نیازمنداست واجدین شرایط سوابق کارومیزان حقوق درخواستی خود را با ذکر مشخصات و آدرس کامل و شماره تلفن به راهنمای شماره ۱۳۸ روزنامه اطلاعات ارسال دارند .

شرکت مهندسی و بازرگانی پارس

افراد زیر را به‌همکاری دعوت مینماید :

عنوان شغل	میزان تحصیلات	سابقه کار
۱ـ فروشنده لوازم خانگی	دیپلم وآشنا بزبان انگلیسی	حداقل ۴سال تجربه در فروشندگی
۲ـ ماموربخرید	دیپلم	۳سال تجربه‌درامورمربوط
۳ـ تحصیلدار	حدود دیپلم	باگواهینامه‌موتورسیکلت و ضامن معتبر

داوطلبین می توانند در ساعات اداری بدفتر مرکزی شرکت : خیابان تخت جمشید ساختمان بانك ایرانیان طبقه ششم مراجعه نمایند .

نیازمندیهای روزنامه اطلاعات تلفنی آگهی می پذیرد

املاك و مستغلات ۳۱۱۲۲۹-۳۱۱۲۳۰

استخدام برای اعزام به فرانسه

شرکت فولاد مخصوص ایران سهامی خاص (ایسکو) تعدادی افراد واجدشرائطرا بمنظور تربیت کادر اصلی کارخانه خود دراهواز ، برای گذراندن دوره کارآموزی بمدت سه‌سال به فرانسه اعزام مینماید .

شرایط

۱ـ دارا بودن دیپلم طبیعی ـ ریاضی یاهنرستان‌های صنعتی (فارغ‌التحصیلان انستیتو تکنولوژی مقدم خواهند بود)
۲ـ دارابودن برك خاتمه‌خدمت زیرپرچم یامعافیت دائم
۳ـ عدم تاهل
۴ـ حداکثر سن: ۳۰ سال

(آموزش زبان فرانسه قبل‌از اعزام‌توسط شرکت ترتیب داده خواهد شد)

از آقایان واجد شرائط دعوت میشود برای کسب اطلاعات بیشتر و دریافت فرم درخواست استخدام روز های شنبه الی چهارشنبه از ساعت ۹صبح الی ۴ بعد از ظهر حداکثر تا ۲۱ اردیبشهت ماه ۲۵۳۶ با در دست داشتن مدرك تحصیلی ـ برك خاتمه خدمت یا معافیت و ۲ قطعه عکس به نشانی زیر مراجعه نمایند .
تهران ، سلطنت‌آباد ـ گلستان سوم ـ شماره ۵۵

شرکت سهامی پخش البرز

وابسته به گروه صنعتی کی.بی.سی

استخدام میکند

۱ـ فروشنده ـ با تحصیلات حداقل سوم متوسطه و داشتن گواهی نامه موتورسیکلت و حداکثر سن ۳۰ سال
۲ـ کنترول انبار وکمك انباردار ـ با تحصیلات سوم متوسطه و حداکثر سن ۳۰ سال
۳ـ کارگر وکمك راننده ـ باتحصیلات ابتدائی و حداکثر سن ۳۵ سال

آدرس چهارراه دروازه شمیران خیابان فخرآباد شماره ۴۲

استخدام حسابدار

بیمه بین‌المللی ایران و آمریکا (شرکت سهامی عام)

به‌تعدادی حسابدار باشرایط ذیل نیازمند است
۱ـ حداقل مدرك تحصیلی دیپلم
۲ـ تجربه درامور حسابداری ۲سال
۳ـ آشنا بزبان انگلیسی
۴ـ دارابودن معافیت قانونی یابرك پایان خدمت‌نظام‌وظیفه
متقاضیان میتوانند همه روزه بجزایام تعطیل از ساعت ۸ صبح الی ۴ بعدازظهر به‌آدرس‌ذیل‌مراجعه‌فرمایند خیابان روزولت شمالی نرسیده به تخت طاووس خیابان زهره‌پلاك ۸ تلفن ۴۵ـ۸۲۳۱۴۱

یك شرکت بین‌المللی داوطلبان‌ایرانی (مرد یازن) که از عهده‌مکاتبه و نامه‌نگاری‌به‌زبان انگلیسی‌وفرانسه‌در سطح عالی برآیند با شرائط‌بسیار خوب به همکاری دعوت مینماید .
از داوطلبان واجد شرائط تقاضا میشود همه روزه به استثناء ایام تعطیل از ساعت ۸ الی ۱۲ با شماره تلفن ۸۲۹۰۸۹ تماس‌گیرند تا ترتیب شرکت ایشان در مصاحبه‌داده شود.

آگهی استخدام

شرکت کابلسازی ایکو ایران (سهامی عام)

به یك نفر مهندس مکانیك با شرایط زیر نیازمند است :
۱ـ دارابودن درجه‌لیسیانس (B.S.) دررشته مهندسی مکانیك
۲ـ آشنائی کامل به خواندن نقشه های مکانیکی
۳ـ دارا بودن تجربه‌کاری‌در تعمیر و نصب ماشین آلات صنعتی و تولیدی درکارخانه‌های مشابه به مدت ۳ سال .
۴ـ آشنائی کامل بزبان انگلیسی یا آلمانی
۵ـ تابعیت ایران
۶ـ فارغ التحصیلان خارج در شرایط مساوی حق تقدم خواهند داشت .

از داوطلبین خواهش میشود برای مصاحبه‌به آدرس زیر مراجعه فرمائید .
تهران : جاده مخصوص کرج کیلومتر ۲۲ شرکت کابلسازی ایکو ایران(سهامی عام)
امور اداری و خدمات پرسنلی

آگهی استخدام

شرکت پرس ترانسپورت بار (حمل و نقل بین‌المللی)

افرادزیررابهمکاری دعوت‌مینماید
۱ـ ماشین نویس فارسی و لاتین ۶ نفر
۲ـ منشی‌مسلط بزبان‌آلمانی ۲ نفر
۳ـ کارمند اداری با دارا بودن دیپلم کامل متوسطه ۴ نفر
۴ـ کارمند دیپلمه مسلط به زبان انگلیسی ۱ نفر

خیابان تخت طاوس بین امیراتابك و روزولت شماره ۱۶۵
تلفن ۶۹ـ ۸۵۹۰۵۰

نیروی دریائی شاهنشاهی

آگهی استخدام

نیروی‌دریائی‌شاهنشاهی تعدادی غیر نظامی را در تخصصهای مشروحه زیر بصورت رسمی و غیر رسمی باحقوق و مزایای مکفی استخدام مینماید .

مدرك تحصیلی	مدرك تخصصی	محل خدمت
دکترا	چشم‌پزشک، اطفال ،زنان،دندانپزشک جراح	سیرجان
	پوست، خون	بندر پهلوی
	متخصص بیماریهای زنان و زایمان،	بندرعباس
	متخصص طب پیشگیری، قابله(نرس ماما)	خارک
فوق لیسانس	برق ، الکترونیک ، صنایع، مکانیک ماشین سازی ، مدیریت صنعتی	بندرعباس (تسلط کامل به زبان انگلیسی)
لیسانس	برق، الکترونیک، صنایع، مکانیک	بندر عباس (تسلط کامل به زبان انگلیسی)
لیسانس	برق و الکترونیک ، حسابداری ، مددکار اجتماعی، امور اداری	تهران
لیسانس	مددکار اجتماعی	بندرعباس
دیپلمو تکنیسین فوق‌دیپلم	مکانیک ، برق، الکترونیک	بندرعباس، بوشهر، خارک
دیپلم و فوق دیپلم	گرافیکو رسم‌فنی، ریاضی،جوشکاری فلزکاری تاسیسات اتو مکانیک‌صنایع ریختگری ، ذوب فلز	بندرعباس (آشنائی کامل به زبان انگلیسی)
دیپلم	ماشین نویس فارسی و لاتین	تهران
ششم ابتدائی و بالاتر	راننده پایه ۱و ۲	بندرعباس . بوشهر، منجیل خارک
• •	مکانیسین خودرو های دیزلی و بنزینی، آهنگر، تراشکار، باطری‌ساز، قفل ساز، نقاش اتومبیل، صافکار	بندرعباس ، منجیل

داوطلبین واجد شرایط می توانند همه روزه جز ایام تعطیل و پنجشنبه‌ها جهت ثبت‌نام و کسب اطلاعات بیشتر بمدیریت استخدام نیروی دریائی شاهنشاهی واقع‌درخیابان عباس آباد روبروی پمپ بنزین جنب مبل بی‌بی ویا به پرسنل پایگاههای مذکور مراجعه نمایند . م‌الف ۷۹۱ ۱ـ۷

جنیاد نیکوکاری والاحضرت شاهدخت شمس پهلوی

بیمارستان کودکان شهرآزاد وابسته به بنیاد نیکوکاری والاحضرت شاهدخت شمس پهلوی

افراد زیر را با حقوق و مزایای مکفی به همکاری دعوت مینماید.
۱- پرستار لیسانس زن.
۲- بهیار دیپلمه زن.
۳- تکنیسین رادیولژی لیسانس زن یا مرد.
۴- حسابدار دیپلمه با حداقل ۲ سال سابقه کار.
۵- مدیکال سکرتر لیسانس زن.

داوطلبان همه روزه از ساعت ۸ صبح الی ۱۴ بدفتر بیمارستان واقع در خیابان ظفر نرسیده به شاهراه شاهنشاهی مراجعه فرمایند.

یك شرکت مهندسین مشاور ایرانی ـ آمریکائی برای فعالیت های مختلف خود افراد ذیل را که حداقل ۵ سال تجربه کاری در ایران و آشنائی لازم به‌زبان‌انگلیسی‌داشته باشند برای طرح‌های طویل‌المدت استخدام مینماید .
مهندس طراح مکانیك باتجربه در تهویه‌مطبوع و شبکه های آب وفاضلاب کارهای صنعتی و مسکونی برای تهران
مهندس طراح برق با تجربه در شبکه های فشار ضعیف و قوی برای تهران
مهندس آرشیتکت
مهندس محاسب ساختمان برای تهران
مهندس برآورد و قرارداد ها برای تهران
مهندس ناظر ساختمان برای خوزستان
تکنیسین ناظر راه وساختمان‌برای خوزستان
تکنیسین برآورد و قیمت گذاری برای‌تهران
نقشه‌کش ارشد تاسیسات مکانیکی‌وصنعتی برای تهران
خواهشمند است علاقمندان شخصا به دفتراین شرکت واقع در شماره ۲۴۸ خیابان تخت‌طاووس مقابل خیابان میرعماد از تاریخ ۱۰ر۲ر۳۶ الی ۱۴ر۲ر۳۶ بین ساعت ۸ تا ۱۱ر۵ صبح مراجعه فرمایند .

آگهی استخدام

راننده نیمه‌وقت برای صبحها مورد احتیاج است قنادی دانمارکی تلفن ۸۹۹۳۸۳ ساعت ۱۱ تا ۱ بعدازظهر

درهای چوبی پیش ساخته (ساخت فنلاند)

سیم و کابل بلدن (ساخت آمریکا)

ومصالح ساختمانی دیگر

از غرفه ما در نمایشگاه بین‌المللی ساختمانی شماره ۳ ساختمان شماره ۲ از تاریخ ۹ تا ۱۶ اردیبهشت دیدن فرمائید .

ازشهرستانها نماینده فعال میپذیریم
آدرس ـ تهران ـ خیابان نادرشاه خیابان شاهین شماره ۶۲
تلفن ۸۳۱۸۵۵

شرکت پارسوماش

عروسی ـ تولد ـ ضیافت و میهمانی (هرگونه جشنی) در پیش دارید قبل‌از هر اقدام با سازمان‌مطمئن که باشرکت و مسئولیت هنرمندان مشهور کشور تنظیم و اداره می‌شود مشورت‌نمائید ـ بلوارالیزابت‌جنب ساح‌خیابان‌هما تلفن ۶۵۱۹۲۰ و ۶۴۲۶۳۳ دفتر خوانندگان

نیازمندیهای اطلاعات

تلفنهای: ۳۱۱۲۲۷-۳۱۲۴۱۳

آگهی انتخاب مدیر عامل

در شرکت مهندسین تهران بوستن
با مسئولیت محدود ثبت شده به شماره ۸۴۵۳

طبق صورت جلسه مورخ ۸ر۱ر۲۵۳۶ هیئت مدیره شرکت مهندسین تهران بوستن.

آقای مهندس محمدعلی پیر صالحی بجای آقای مهندس محسن هدایت‌زاده برای بقیه مدت قانونی ماموریت هیئت مدیره بسمت مدیر عامل انتخاب شدند.

هیئت مدیره شرکت مهندسین تهران بوستن

تهران کلینیک

افتتاح ششمین دوره
تکنیسین بهیاری خود را اعلام میدارد

خانمهای واجد شرایط با تحصیلات حدود سیکل اول متوسطه می توانند همه روزه از ساعت ۸ صبح تا ۲ بعدآز ظهر به بیمارستان تهران کلینیك واقع در خیابان شاه عباس مراجعه نمایند.

تلفن ۴-۶۲۲۹۳۱

آگهی استخدام

یك شرکت بزرك تولیدی جهت کار در تهران بافراد زیر با حقوق و مزایای مکفی احتیاج دارد

۱ـ لیسانسیه حسابداری با ۳ سال سابقه کار.

۲ـ حسابدار با حداقل ۵ سال سابقه کار.

۳ـ ماشین‌نویس فارسی و لاتین آشنا بزبان انگلیسی با دو سال سابقه کار.

از واجدین شرایط خواهشمند است نامه های خود را باذکر نشانی کامل و شماره تلفن براهنمای شماره ۱۲۳ روزنامه اطلاعات ارسال دارند

باتله برقی کتلان

شبهای خوش بهار و تابستان را با خاطری آسوده سپری سازید تله برقی کتلان ـ عاری از موادسمی و شیمیائی مخصوص ویلاهای شمال ـ فروشگاهها ـ رستوران ها ـ سالن های غذاخوری ـ منازل و غیره

بامصرف برق در هفته فقط ۳ ریال

نماینده انحصاری تله برقی کتلان بازرگانی فردوست خیابان کوروش کبیر پلاك ۳۵۰ تلفن ۷۵۵۴۴۲ و ۷۶۱۴۷۰

قابل توجه شرکتهای ساختمانی

میل گرد عاج دار نمره ۴۰ ـ ۳ ـ ب پیچیده هرمقدار موجود است.

متال بورس

تلفن ۸۹۳۶۲۴ ـ ۸۹۳۶۶۵

قابل توجه شرکتهای ساختمانی وصنایع تکمیلی چوب

شرکت بلوط بامسئولیت محدود

هرگونه سفارش تهیه انواع چوبهای بریده شده را به هر اندازه در اسرع وقت تهیه مینماید.
برای اطلاع بیشتر به تلفنهای ۷۵۹۳۹۳ ـ ۷۶۲۸۸۳ مراجعه فرمایند.

انبار اجاره‌ای

انباری مستقل به مساحت تقریبی ۱۰۰۰ متر مربع زیر سقف واقع در جاده مخصوص کرج یا حوالی میدان شهیاد مورد نیاز فوری است لطفا با تلفنهای ۶۲۷۲۲۵ و ۶۲۸۸۰۳ تماس حاصل فرمائید.

مرغداران ـ دامداران ـ موسسات تحقیقاتی

ALTSROMIN INTERNATIONAL
شرکت بین‌المللی التر ومین

پس از کشور های آلمان، سویس، ایتالیا و فرانسه اکنون درصدد اجرای طرحهای توسعه پرورش بوقلمون، اردك، مرغ، خوك و حیوانات آزمایشگاهی و تاسیسات وهمچنین ایجاد کارخانه های تولید مواد غذائی دام وطیور (کنسانتره) در ایران برآمده است.

از سرمایه داران و علاقمندان به همکاری ونیز از موسسات خصوصی ودولتی تقاضا میشود از طریق تلفنهای ۸۹۸۱۰۳ ـ ۸۹۹۵۳۵ (عصرها) و یا به نشانی:
تهران، خیابان پهلوی، بالاتر از فروشگاه کورش ساختمان زندیه شماره ۳ مکاتبه فرمایند.

توجه

دومین نمایشگاه بزرك اسباب‌بازی هاسبرواز پنجم لغایت نهم اردیبهشت ۲۵۳۶ در مرکز تجارتی ایران و آمریکا واقع در بلوار الیزابت برگذار میگردد.

کودکان خردسال هم میتوانند ازاین نمایشگاه استثنائی بازدید نمایند. خرید کلی و جزئی برای عموم آزاد است.

خواهشمند است جهت اطلاع بیشتر باشرکت اجوتویز تلفنهای ۶۲۰۴۲۲ و ۶۲۱۶۲۷ تماس حاصل فرمایند.

در روزهای پنجشنبه ۸ر۲ر۲۵۳۶ ساعت ۵ بعدازظهر وجمعه ۹ر۲ر۲۵۳۶ ساعت ۱۰ صبح خطوط و مینیاتورها بمعرض حراج گذاشته میشود برای اطلاعات بیشتر با تلفن های ۳۹۱۹۹۷ تماس حاصل فرمائید.

آدرس: منوچهری پاساژ چهل‌ستون پلاك ۳۲

ترخیص کالا

ترخیص کالا از گمرکات ایرتاکسی ـ حوزه ۱ ـ گمرك شهریار حداکثر ۲ روز تلفن ۹۷۲۳۶۸ از ساعت ۲ به بعد

آگهی فروش

واحد صنعتی شامل مدرنترین تاسیسات مجهز تعمیرات وسرویس و گلگیرسازی و رنگ اتومبیل با اجازه مخصوص فروش و نمایندگی اتومبیل واقع در شهر منچستر (انگلستان) بفروش میرسد.

مالك فعلی ایرانی (مقیم انگلستان) آمادگی خود را برای هرگونه راهنمائی حرفه‌ای و فنی و اخذ اجازه اقامت خارج ازکشور برای خریداران علاقمند ارزانی میدارد.

علاقمندان محترم میتوانند از ساعت ۴ بعداز ظهر روز پنجشنبه الی ۱۰ شب باتلفن ۶۵۸۴۶۵ داریوش تماس حاصل فرمایند.

جرثقیل و تریلی توکل

بهترین مؤسسه جرثقیل در ایران از ۵ الی ۱۵۰ تن
میدان شاه ـ خیابان ری ـ پلاك ۷۱۳ تلفن ۱۷ الی ۳۵۸۵۱۱

قابل توجه

فروشندگان کولر گازی

تعداد کمی از کولر گازی ویلبت (WILEIBT) آمریکائی باقیمانده که باقیمتی غیرقابل رقابت به فروش میرسد تلفنهای ۳۱۲۷۹۹ و ۳۱۲۸۰۰ آقای تدین و یا ۸۹۵۹۶۴

توجه فرمائید هرفیله‌ماهی فیله‌ماهی است ولی فیله‌ماهی هیک نیست فیله‌ماهی ممتاز هیک

که معروف بماهی سفید اقیانوس است در فروشگاهها و نمایندگیهای شرکت شیلات جنوب ایران عرضه میشود. یك کیلو فیله ماهی یعنی یك کیلو ماهی خالص و بدون استخوان و آماده پخت، سالم و سرشار از پروتئین به بهای هر کیلو ۱۸۵ ریال در دسترس شماست.

قابل توجه کلیه دارندگان موتور های دیزل ناسیونال، مرلیس و بلاکستون عمودی

شرکت سهامی صنعتی ماهیار

تقاضادارد بمنظور تسریع و تسهیل سرویس موتورها و تامین لوازم یدکی فرم زیر را برای هریك ازموتورها پر کرده و به نشانی: تهران خیابان سعدی جنوبی شماره ۶۳۴ ارسال نمایند.

نوع موتور	مدل	قدرت	دور موتور
شماره سریال	سال ساخت	محل فعلی نصب	ساعات کارکرد

نوع مصرف: (تولید برق ـ گرداندن پمپ با کمپرسور ـ دریائی)
نام و نشانی کامل دارنده:

MINERAL. WOOL ٪۶۰ MINERAL. WOOL

در مصرف انرژی صرفه‌جوئی نمائید

* بامصرف ۱۰ سانتیمتر عایق **مینرال وول** در دیواره‌ها و سقف ساختمان ٪۶۰ در مصرف انرژی در تابستان و زمستان صرفه‌جوئی خواهید نمود.
* عایق **مینرال وول** جهت کلیه سقف‌های صنعتی و کشاورزی ـ دستگاههای حرارتی و برودتی ـ لوله ـ موتورخانه.

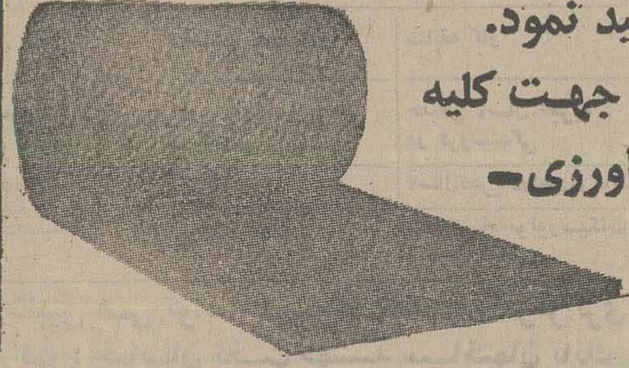

* **مینرال وول** تا ۸۵۰ درجه حرارت را تحمل می‌کند.
* **مینرال وول** با ضریب حرارتی ٪۲۰ دارای کمترین مقدار تبادل حرارت است.

بلوار الیزابت شماره ۱۲۴ شرکت اشکدان کو
تلفن ۶۵۱۰۵۹ ـ ۶۵۳۸۲۵ ـ ۶۴۶۰۴۵ ـ ۶۴۵۸۹۶

گروه پزشکی همدان

بیمارستان بوعلی
آگهی استخدام

بیمارستان نوبنیاد و مجهز بوعلی همدان جهت تکمیل کادر فنی و اداری خود با امتیازات وحقوق کافی بافراد واجد شرایط زیر نیازمند است

۱ـ پرستار ماما ـ لیسانسیه پرستاری و مامائی ۲ـ پرستار ـ لیسانسیه پرستاری با سابقه کار وتجربه در اطاق عمل ۳ـ بهیار ـ فارغ‌التحصیل آموزشگاههای بهیاری کشور ٤ـ لیسانس علوم آزمایشگاهی با سابقه کار ٥ـ لیسانسیه حسابداری باسابقه کار درحسابداری یا حسابرسی ٦ـ تکنیسین آزمایشگاه با سابقه کار ۷ـ تکنیسین رادیو لوژی باسابقه کار ۲ساله ۸ـ تکنیسین بیهوشی با سابقه کار ۹ـ کمک بهیار ۱۰ـ اپراتور تلفن.

داوطلبین میتوانند همه روزه از تاریخ ۷ر۲ر۳٦ صبح ها از ساعت ۹ تا ۱۲ و بعد از ظهر ها ازساعت ٤ تا ۸ بعدازظهر (غیر از روزهای تعطیل) بدفتر بیمارستان واقع درهمدان خیابان عباس آباد جنب پارك مراجعه یا مکاتبه یا با شماره تلفن ٤۸۲٤ همدان ، ۲۷۷۳۷۸ تهران تماس بگیرند.

مدیرعامل . دکتر جلالی

شرکت ملی نفت ایران

شرکت ملی نفت ایران برای خدمت در آبادان به یکنفر مربی نجاری باشرایط زیر نیازمنداست:

۱ـ ملیت ایرانی
۲ـ شاغل نبودن در سازمانهای دولتی و یا موسسات وابسته به‌آن .
۳ـ دارا بودن دیپلم متوسطه رشته درودگری
٤ـ دارا بودن برك خاتمه خدمت نظام وظیفه یا معافیت دائم .
٥ـ حداکثر سن ۳۰ سال
٦ـ داشتن حداقل ٦ سال تجربه در امورنجاری ودرودگری .

متقاضیان واجد شرایط میتوانند بادردست داشتن اصل وفتوکپی مدارك و یك قطعه عکس از تاریخ انتشار این‌آگهی بمدت دوهفته همه روزه باستثناء روز های پنجشنبه وتعطیل ازساعت ۸ تا ۱۱ صبح به‌استخدام وکاریابی شرکت ملی نفت ایران در تهران خیابان کاخ شمالی بالاتراز بلوار الیزابت پلاك ۷٦ مراجعه نمایند

م‌الف ۲٤۲۲ ۱ـ۲

انجمن ایران وآمریکای شیراز

خدمات کامل مشاوره وراهنمائی را برای دانشجویان علاقمند که مایل به تحصیل درایالات متحده آمریکا می باشند انجام میدهد طی این خدمت همه‌گونه اطلاعات و کمکهای ضروری در خصوص دانشگاه های آمریکا در اختیارعلاقمندان گذارده میشود .

مشاورین صلاحیتدار ما هفته‌ای پنجروزروز های شنبه تا چهارشنبه از ساعت ۲ تا ۷½ بعداز ظهر در اختیار علاقمندان خواهند بود و حق مشاوره جلسه‌ای ۷۰۰ ریال خواهد بود .

بانو باربارا حکمت
رئیس انجمن ایران و آمریکا

آگهی استخدام

دانشکده دامپزشکی دانشگاه پهلوی احتیاج بیك نفر لیسانسیه‌تکنولوژی‌آزمایشگاه‌یا‌بیولوژی و یا رشته های مشابه برای انجام‌وظیفه دربخش میکربشناسی دارد .

سابقه کار آزمایشگاهی بخصوص درزمینه میکربشناسی یابیوشیمی ، در داخل یاخارج از ایران ،بنوبه خود یك امتیاز محسوب میگردد. خواهشمند است علاقمندان باذکر مشخصات‌خود باآدرس شیراز ـ دانشکده دامپزشکی ـ صندوق پستی شماره ۲۵۷ تماس گیرند .

اکنون که تاسیسات شهر سازی شهرك زیبای مهرشهر خاتمه یافته بدینوسیله باطلاع مالکین اراضی مهرشهر میرساند که باین شرکت آمادگی خود را جهت عقدقرارداد احداث ساختمان‌در کلیه فاز های مهر شهر با طرحهای‌مختلفی که‌دراختیار دارد اعلام واز علاقه‌مندان دعوت میکند که‌برای آگاهی بیشتر از طرحهاو تجربیات این‌شرکت‌ویلا های نمونه‌ای راکه درمحل ساخته شده ودرحال تکمیل است بازدیدفرمایند. نمایندگان این‌شرکت آماده راهنمائی میباشند.

نشانی: مهرشهر بلوار رضا شاه کبیر،میدان مخابرات ، شرکت مهرساختمان

تلفن :گرج ۲۰۳۸ ـ۰۲۲۲۱

تهران ٦٤۲۲٥۸ ۱ـ۳

گروه فرهنگی دکتر هشترودی

برای کلاسهای آمادگی آزمون همگانی دانشگاهها و مدارس عالی که بترتیب

از ۲۰ اردیبهشت ماه و ۱۹ خرداد ماه صبحها

تشکیل میشود همه روزه از ساعت ۵ تا ۸ بعداز ظهر ثبت نام میکند.

مدارك لازم دوقطعه عکس ٤ × ٦

محل ثبت نام میدان کاخ دبیرستان دکتر هشترودی

تلفن ٦٤۸۲۱۸ ـ ٦٦۲۲۱۲

شماره ٤۳٤

تاریخ ٤ر۲ر۳٦

تجدید آگهی مناقصه

پیرو آگهی شماره ٥۰ـ۱۰ر۱ر۳٦ بنا به تصویب کمیسیون مناقصه سازمان آب بروجرد باستناد مصوبه مورخ ۲۹ر۱۲ر۳٥ هیئت مدیره سازمان آب عملیات کانال کنی و لوله گذاری بقطر ۳٥۰ میلیمتر و نصب اتصالات آن و آزمایش تحت فشار لوله و خاکریزی و ساختن حوضچه های کنترل وهواوعایق بندی لوله (فقط روی رودخانه)بطول در حدود ٥۰۰۰ متر که‌ابتدای آن ازحوضچه کنترل واقع‌درقسمت‌جنوبی تپه چقاسرخ شروع وتاضلع شرقی کارخانه رسومات بسمت شهر ادامه و از ضلع شرقی رسومات بزاویه ۹۰ درجه به خیابان بلوار رستاخیز ادامه داشته و از بلوارتا میدان یادبود در قسمت شمالی پیاده‌رو ادامه دارد و در مسیر خیابان کمربندی ٤٥ متری‌بقسمت‌بالای سه‌راهی‌جهان‌آباد ودر مسیر جاده گیجالی ختم و از آن‌مسیر به‌شبکه‌داخلی شهر درسه‌قسمت اتصال خواهد گردید باین شرح (عرض کانال یکمتر و عمق کانال در سطح‌مسطح یکمتر ونود سانتیمتر) برابر نقشه و مشخصات موجوددرسازمان آب بروجرد را ازطریق مناقصه در مقابل مبلغ ۱٥٦٤٤۲۰۰ ریال واگذار مینماید ، واجدین شرایط میتوانند بارعایت‌شرایط مشروحه زیر پیشنهاد خود را تاساعت آخر وقت اداری روزسه‌شنبه ۱۳ر۲ر۳٦ بدفتر سازمان تسلیم و رسید دریافت دارند .

الف ـ پیشنهادات باید در پاکت‌سر بسته ولاك مهر شده (روی پاکت نوشته باشد مربوط بمناقصه کانال کنی ولوله گذاری ونصب اتصالات و آزمایش لوله و سایر عملیات مندرج در آگهی‌مربوطه سازمان آب بروجرد).

ب ـ پیشنهاد دهندگان باید ٥٪قیمت پیشنهادی را بعنوان سپرده بحساب ۱۳٦۱ سپرده‌سازمان آب‌نزد بانك‌عمران بروجرد‌پرداخت‌وبرك بستانکرراضمیمه پیشنهاد نماید و یا برك ضمانت نامه بانکی ضمیمه پیشنهاد خود نماید.

ج ـ پیشنهادات باید کاملا خوانا وبا توجه به قیمت های پایه تعیین‌وپیشنهاد تسلیمی با حروف وعدد نوشته شود، ضمنا به پیشنهاد مشروط و مبهم وفاقد سپرده یا ضمانت نامه بانکی یا بعد از ساعت مقرر ترتیب اثر داده‌نخواهدشد. به پیشنهاداتی ترتیب اثر داده میشود که‌با توجه به قیمت پایه تسلیم گردیده باشد .

د ـ پیشنهاد دهندگان باید قبلا بسازمان آب مراجعه واسناد مناقصه را در مقابل پرداخت سه هزار ریال‌دریافت دارند و هرگونه هزینه های قانونی از انتشار آگهی وغیره بعهده برنده‌مناقصه خواهد بود.

ه ـ پیشنهادات باید براساس مقادیر کار که از طرف سازمان آب بااخذ بهاء تسلیم پیمانکار میگردد محاسبه و مبلغ کل پیشنهادی براساس بهاء جزء کلابا حروف و عدد کتبا اعلام دارند.

و ـ چنانچه برنده مناقصه از تاریخ ابلاغ کتبی سازمان آب مدت ٥روزازعقد قرارداد وانجام کار خودداری نماید سپرده یا ضمانت نامه آن بنام سازمان ضبط و بابرنده دوم‌قرارداد منعقدخواهد نمود ، ضمنا قبل از عقد پیمان بابرنده اول سپرده نفر دوم‌مسترد نخواهدشد.

ز ـ سازمان آب بروجرد مجاز است ۲٥٪ کاررا اضافه یاکسر نماید ودراین مورد هیچگونه اعتراضی برای پیمانکار نخواهد بود.

ح ـ پیشنهاد دهندگان در مناقصه میبایستی مشمول ممنوعیت در قانون منع معامله در کار های دولتی مصوب۲۲ دیماه ۱۳۳۷ نباشد و صلاحیت اوازطرف دفتر مهندسی استان لرستان تاییدشده باشد .

د ـ مدت انجام کار از تاریخ عقدقرار داد لغایت سه ماه کار میباشد که کار انجام شده را با نظر مهندس ناظر دفتر فنی مهندسی استان لرستان و دایره‌فنی سازمان آب بروجرد تحویل نماید .

ی ـ کارکردعملیات‌فوق‌برابر صورت وضعیت تنظیمی که بگواهی‌مهندس‌ناظر رسیده باشد اجرت آن پرداخت میشود.

ك ـ در موقع عقدقرارداد برای حسن انجام کار ۱۰٪مبلغ پیشنهادی سپرده یا ضمانت نامه بانکی دریافت‌خواهدشد.

ل ـ پیشنهادات رسیده در ساعت ۱۰ صبح روز بعد در کمیسیون مناقصه‌باز و قرائت خواهد شد و حضور پیشنهاد دهندگان د رجلسهٔ مناقصه آزاد خواهد بود ،ضمنا سازمان آب در رد یاقبول‌هر یك یا تمام پیشنهادات مختار است.

م ـ قرائت پیشنهادات در کمیسیون مناقصه و با حضور سر پرست دفتر مهندسی استان لرستان‌برعایت‌آئین‌نامه معاملات دولتی انجام خواهد گردید.

ن . لوله و اتصالات مربوط بمورد مناقصه از طرف سازمان آب تحویل می گردد .

مدیر عامل سازمان آب بروجرد . پرتونیا

آگهی دعوت مجمع عمومی عادی

بدینوسیله از کلیه سهامداران شرکت سهامی خاص توکل خبازان کاشان دعوت میشود که در ساعت ۸ بعد ازظهر روز یکشنبه ۲٥ر۲ر۲٥۳٦ در منزل آقای حاج عزیز ناظم پور واقع درخیابان شاه عباس مقابل مدرسه کیوان حضور بهمرسانند.

دستور جلسه

۱ـ گزارش مدیر عامل و تصویب ترازنامه یکساله شرکت
۲ـ انتخاب هیئت مدیره ومدیر عامل
۳ـ انتخاب بازرسان برای مدت یکسال
٤ـ خط مشی آینده شرکت

مدیرعامل شرکت سهامی خاص توکل‌خبازان کاشان ـ حاج محمد حسین موتمن .

شرکت تعاونی مسکن کارمندان او ـ پی ـ جی

از کلیه سهامداران دعوت می نماید در جلسه مجمع عمومی عادی سالیانه شرکت که روز یکشنبه ۲٥ر۲ر۳٦ ساعت ٥ بعد از ظهر در باشگاه شرکت نفت برگزار میشود حضور بهمرسانند.

دستور جلسه

اجرای مفاد بندهای ۲ و ۳ و ٤ و ٦ و ۹ و ۱۱ ماده ۳۱ و ماده ٥۳ اساسنامه میباشد.

رئیس هیئت مدیره مجید طباطبائی دیبا

آ ـ ۱۹۰۳

آگهی دعوت مجمع عمومی عادی شرکت مهندسی جنرال «سهامی‌خاص»

جلسه مجمع‌عمومی عادی درساعت ۱۰ روز شنبه ۷ر۳ر۲٥۳٦ در محل شرکت واقع در خیابان تخت جمشید خیابان کیوان شماره ٦۷ ساختمان جنرال تشکیل میشود از کلیه آقایان صاحبان سهام دعوت میشود شخصا وسیله وکیل ثابت‌الوکاله خود در جلسه مجمع عمومی حضور بهمرسانند .

دستور جلسه

۱ـ استماع گزارش هیئت مدیره.
۲ـ تصویب ترازنامه وطرز تقسیم سود.
۳ـ انتخاب هیئت مدیره وبازرسین.

شرکت مهندسی جنرال «سهامی‌خاص»

آ ـ ۱۸۸۹

آگهی دعوت مجمع عمومی عادی

بدینوسیله از صاحبان سهام شرکت مهـی‌ـخ دعوت میشوددر ساعت ۱۷ روز ۲٥ر۲ر۲٥۳٦ در محل شرکت حضور بهم رسانند.

۱ـ انتخاب بازرسان.
۲ـ انتخاب هیئت مدیره جدید.
۳ـ تغییر محل شرکت .
٤ـ تصویب ترازنامه سال مالی ۲٥۳٥ شرکت.

مدیر عامل

آگهی مناقصه شماره ۲٥۳٦ر۸۸۱

شهربانی کشور شاهنشاهی انواع سبزی تازه مورد مصرف سالانه را برابر سیاهه مقادیر تقریبی ازطریق‌مناقصه‌خریداری‌مینماید،داوطلبان مایل بشرکت دراین مناقصه‌میتوانند برای‌دریافت برك شرایط بدائره خرید اداره سررشته داری واقع‌در خیابان مرودشت مراجعه و پیشنهادات خودرا در پاکت لاکو مهر شده تاآخر وقت اداری روز ۲٤ر۲ر۲٥۳٦ بدائره اداری : اداره مذکور تسلیم ورسید دریافت‌نمایند ،پیشنهادات رسیده در ساعت ده صبح‌روز ۲٥ر۲ر۲٥۳٦ درکمیسیون مناقصه که در حوزه معاونت لجستیکی واقع در کاخ شهربانی کشور شاهنشاهی تشکیل‌خواهد شد قرائت میگردد ، حضور پیشنهاد دهندگان‌در جلسه کمیسیون مناقصه آزاد بوده و کمیسیون مذکور دراردیا قبول یك‌یاکلیه پیشنهادات مختار است . م‌الف ۲٥٤۱

شهربانی کشور شاهنشاهی

آگهی مناقصه شماره ۲٥۳٦ر٥

شرکت ملی‌صنایع فولاد ایران درنظر دارد تعداد ۲٦۰ دستگاه کولر گازی را با مشخصات زیر از طریق مناقصه خریداری نماید:

۱ـ ۱٦۰ دستگاه کولر باظرفیتی در حدود ۱۷۰۰۰ بی‌تی‌یو (مناسب برای مناطق مرطوب).
۲ـ ۱۰۰ دستگاه کولر باظرفیتی در حدود ۲۰۰۰۰ بی‌تی‌یو (مناسب برای مناطق‌مرطوب)
۳ـ ضمانتنامه یکساله برای سرویس و تعمیر کولر ها در اهواز و بندرعباس .
٤ـ محل تحویل ۲۰۰ دستگاه دراهواز و٦۰ دستگاه در بندرعباس میباشد .
٥ـ مدت تحویل پنج روز پس‌از اعلام برنده‌مناقصه.

سایر شرایط مناقصه بشرح زیر میباشد :

۱ـ شرکت کنندگان در مناقصه بایدپیشنهادات‌خود را حداکثر تا ساعت ۹ صبح روزشنبه ۱۷ اردیبهشت ماه سال جاری بدفتر شرکت واقع در خیابان جم‌شماره ۱٥ تسلیم دارند حضور پیشنهاد دهندگان یانمایندگان آنها که‌کتبا معرفی شده باشند در موقع افتتاح وقرائت پیشنهادات بلامانع است.

۲ـ شرکت کنندگان در مناقصه باید یك ضمانتنامه قابل تمدید بمبلغ ششصد هزار (٦۰۰ر۰۰۰) ریال که حداقل سه‌ماه پس‌از تاریخ افتتاح‌پیشنهادات ،اعتبار داشته وبنام شرکت ملی صنایع فولاد ایران صادر گردیده باشد ، بضمیمه پیشنهادات خود تسلیم نمایند.

۳ـ به پیشنهاداتیکه پس‌از تاریخ مقرر تسلیم‌گردد وهمچنین به پیشنهاداتیکه مبهم یا مشروط یا فاقد سپرده باشد ،ترتیب اثر داده نخواهد شد.

٤ـ برنده مناقصه‌باید قبل از انعقاد قرارداد،سپرده حسن انجام معامله که بالغ‌برپنج‌درصد کل مبلغ‌قرارداد باشد بصورت تضمین نامه بانکی بسپارد.

٥ـ برندگان اول و دوم حداکثر ظرف مدت‌یك هفته پس‌از افتتاح پاکتهای پیشنهادی ،تعیین خواهند شد.

٦ـ شرکت ملی صنایع فولاد ایران در رد یاقبول‌هر یك یا تمام پیشنهاد ها مختارخواهدبود .

۷ـ سایراطلاعات و جزئیات مناقصه در اسناد مناقصه مندرج است.

۸ـ داوطلبان شرکت درمناقصه میتوانند در یکی از ساعات اداری روزهای دوازدهم وسیزدهم اردیبهشت ماه سال‌جاری‌جهت‌دریافت اوراق مناقصه به‌امورخرید این شرکت به‌نشانی فوق‌الذکر مراجعه نمایند.

م‌الف ۲٥٤٥ ۱ـ۲

شرکت ملی صنایع فولاد ایران

هواپیمائی ملی ایران ـ هما ـ

استخدام مراقب پرواز

هواپیمائی ملی ایران«هما» درسال جاری گروه تازه‌ای ازجوانان علاقمندرا بابرخورداری ازمزایای ویژه وطی‌دوره آموزشی بعنوان مراقب‌پروازهای‌داخل وخارج کشور استخدام مینماید :

شرایط استخدامی

۱ـ جنسیت مرد
۲ـ تابعیت ایران
۳ـ دارا بودن برك پایان خدمت وظیفه
٤ـ دیپلم کامل متوسطه
٥ـ حداقل قد ۱٦۷ سانتی‌متر و وزن‌متناسب‌با قد
٦ـ حداقل سن ۲۰ سال وحداکثر ۲۷ سال تمام
۷ـ قبول شدن در آزمایشات انتخاب
۸ـ قبول‌شدن درآزمایشات‌پزشکی طبق‌استاندارد«هما»
۹ـ سپردن تعهد ٥ سال خدمت
۱۰ـ شاغل نبودن در دستگاه‌های دولتی

از داوطلبان‌واجدشرایط تقاضامیگردد برك‌درخواست شغل را تکمیل و به‌همراه دوقطعه عکس به آدرس‌تهران هواپیمائی ملی‌ایران ـ صندوق‌پستی ۲۸۰۰ (پروژه‌شماره ۱۷) ارسال دارند به مدارکی که پس‌از تاریخ ۲٤ر۲ر۲٥۳٦ دریافت گردد ترتیب‌اثر داده‌نخواهدشد.

برنامه مصاحبه

کارت شرکت در مصاحبه درمحل اداره استخدام«هما» واقع درخیابان تخت‌طاووس نبش روزولت به شرح ذیل توزیع میگردد :

از حروف الف تا ش ازساعت ۱٤ر۳۰ الی ۱۷ر۳۰ روز سه‌شنبه ۲۷ اردیبهشت
از حرف ص تا ی از ساعت ۱٤ر۳۰ الی ۱۷ر۳۰ روز چهارشنبه ۲۸ اردیبهشت

مصاحبه داوطلبان از تاریخ پنجشنبه ۲۹ اردیبهشت خواهد بود.

هواپیمائی ملی ایران «هما»

برك درخواست شغل مراقب پرواز

نام خانوادگی نام نام پدر تاریخ تولد: روز
ماه سال شماره شناسنامه
محل صدور شناسنامه دیپلم با معدل از دبیرستان
وضعیت نظام‌وظیفه : آدرس :
منطقه پستی تلفن : امضاء
تاریخ

آگهی اجرای طرح افزایش تولید مکانیزه ذرت

وزارت کشاورزی و منابع طبیعی برای اجرای طرح افزایش تولید مکانیزه ذرت در سال ۲٥۳٦ شاهنشاهی به‌کشاورزانی که طبق اصول فنی و رعایت نظرات‌فنی کارشناسان و مقررات طرح مبادرت به کشت مکانیزه ذرت نمایند ضمن تامین و تحویل بذرو کود مورد لزوم‌کشتکاران ذرت و تخفیف ٥۰٪ در بهای بذر و۲۰٪ در بهای کود مبالغی بشرح زیر بعنوان جایزه میپردازد.

۱ـ قرارداد انجام کشت مکانیزه‌ذرت تا سطح ٦۰ هکتار بازاء هر هکتار حداکثر مبلغ ۲۰۰۰ ریال
۲ـ قرارداد انجام کشت مکانیزه‌ذرت از ٦۰ الی ۲۰۰ هکتار بازاء هر هکتار مازاد مبلغ ۸۰۰ریال
۳ـ از سطح ۲۰۰ هکتار ببالا کمك بلاعوض تعلق نمیگیرد.

علاوه بر تسهیلات فراهم شده فوق از طریق بانك تعاون کشاورزی ایران وامهای متوسطالمدت جهت خریدماشین آلات کشاورزی بمنظور انجام عملیات کاشت‌وداشت‌و برداشت بمدت حداکثر ٥سال در باره کشاورزان طرف قرارداد طرح بشرح‌زیر قرار میگیرد.

۱ـ قرارداد انجام کشت مکانیزه تا ٦۰ـهکتار بازاء هرهکتار مبلغ ۲۰۰۰۰ ریال
۲ـ قرارداد انجام کشت‌مکانیزه‌از٦۰ تا ۱٥۰ هکتار بازاء هر هکتار مازادمبلغ ۱٥۰۰۰ ریال
۳ـ قرارداد انجام کشت مکانیزه از ۱٥۰ تا ۲۰۰ هکتار نسبت به مازاد ۱٥۰ هکتار برای هر هکتار ۱۰۰۰۰ ریال.

بعلاوه در صورت تمایل کشاورزان طرف قرارداد طرح،محصول‌ذرت تولیدی آنان از قرار تنی ۱۲۰۰ ریال خریداری میگردد .

م‌الف ۲٤۲۰ ۱ـ۲

دست و دلشان از مریض شدن، سرد شده!

روزی وروزگاری «راور» بهداری داشت ، دکتر فارسی زبان داشت ، از همه مهمتر مریض داشت(!) حالا بهداری راور مبدل به‌مرغدانی گردیده، ازپزشکان فارسی زبان خبری نیست، معلوم‌ست که مریض‌هم با این وضع‌دست و دلش ازبیمار شدن سرد میشود!

ناگفته‌نماند که درمانگاه‌راور بادوپزشک خارجی جایگزین بهداری تعطیل شده گردیده ، لکن اهالی راور معتقدند، نه درمانگاه‌جای‌بهداری را میگیرد، نه‌پزشکان خارجی جای پزشک ایرانی‌را ، پس‌چه‌بهتر که‌مقامات بهداری استان‌ازراه لطف و مرحمت چیزی راکه رآوریها قبلا‌داشته‌اندبه‌آنها بازگردانند.

اقدامات نیمه‌کاره درزیر آسمان کبود

① مسافرت باتراکتور!

درچهل کیلومتری‌شاه‌آبادغرب، حدود هفت‌هشت‌قصبه که عموما پسوند علیا و سفلی دارند، از لحظ‌جاده وسیله‌رفت و آمددر مضیقه کامل قرار دارند .

توضیح اینکه مضیقه‌یادشده، درسالهای پیش ناقص بوده ، یعنی جاده «نیمه هموار» و اتومبیلهای کرایه «نیمداری» ، کار راه‌اندازاهالی بوده‌اند،اما ازسه سال قبل که بانیان خیر جاده رابمنظوردرست کردن ، دستکاری کردند، چون کار تسطیح آن ناتمام باقی ماند ، بطورکلی‌جاده‌از حالت‌اتومبیل روبودن افتاده!

عجالتا اهالی درمواقع‌اضطراری باتراکتور به شاه آباد میروند بااین امید که روز وروزگاری بخت باآنها وجاده یار شود..

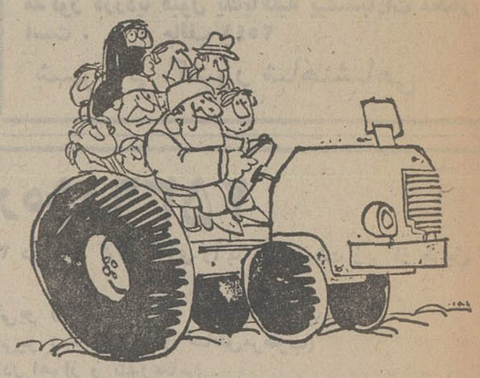

اقدامات ناتمام در زیر آسمان‌کبود

② «شاهدمثال» بدقولی!

نیمه کاره ماندن ساختمان پست، در پلدختر ، چنان رکوردی شکسته، که برای اهالی صورت«شاهد مثال»پیدا کرده است، بدین ترتیب‌هرکس میخواهد، با مقاطعه کاری قرارداد ببندد، شرط می کند، که‌کار ساختمان مانندساختمان پست بیخ‌پیدا نکند و به درازا نکشد !

جالب اینکه این بنا که چهار سال است در«دست ساختمان» قرار دارد، چندان بنای عظیمو با شکوهی هم نیست ، بلکه ساختمانی است به اندازه یک آپارتمان بناساز ...

باری‌اهالی پلدختر، ازمقامات ذیصلاح تقاضا دارند، که اولا به هر تقدیر ممکن است بنای اداره پست‌رااز «دست‌ساختمان» بیرون بیاورند، ثانیا در مقابل مقاطعه‌کارها اینقدر خوش‌خلقی وگذشت نشان ندهند !

خراب کردن، آسان ترین راه حل!

ظاهرا ساعتی به بزرگی این ساعت که‌در عکس اصلا و ابدا مشاهده نمی کنید (!) به نسبت ساعتهای کوچک ، باید خیلی قیمتی باشداما حیف که‌اینطور نیست. این ساعت که زمانی «ساعت گل» شهرستان رشت بوده ابتدا ازنفس افتاده،سپس عزم خواب کرده، اما ماموران شهرداری که از زیرکار دررفتن هیچ خوششان نمی‌آید، شبانه آمده‌اند و با تشدد واحتمالا خط ونشان کشیدن عقربه‌های ساعت را کنده وبرده‌اند !

نتیجه اجتماعی

ما از این مطلب نتیجه می گیریم،که هروسیله و ابزار و آلتی که‌ازکار بیفتد ارزانترین وآسانترین راه چاره‌اش‌اینست که شرش را بکنیم ، مخارج گذشته هم که‌گذشته !

توضیح:
درباره مطلبی که تحت عنوان «حیف شد» در این صفحه به چاپ رسید ، آقای دکترسنجر یادآورشده که وی در مورد معالجه «شیلا» دخالتی نداشته و طبعا به اصفهان هم نرفته است .

۱۱ دختر ایرانی به‌قله «فوجی یاما» میروند

دخترها بالباس محلی ایرانی وارد ژاپن خواهند شد ومورد استقبال مختران کوهنورد ژاپنی قرار خواهند گرفت

ناصر رستمی (سرپرست گروه)

فرشته فرهمند

طاهره صالحی

یازده دختر کوهنورد ایرانی ،دوشنبه آینده برای فتح قله « فوجی‌یاما»به‌ژاپن میروند.دختر های‌کوهنورد به دعوت فدراسیون کوه‌نوردی ژاپن در مقابل‌اجازه صعود دختر های ژاپنی به کوه های ایران به آن‌کشور خواهند رفت . دختر های ژاپنی در یک برنامه وسیع کوهنوردی سال گذشته به چند قله معروف ایران ، از جمله دماوند ، صعودکردند و دخترهایی که‌روزدوشنبه به ژاپن میروند ، میهماندار کوهنوردان ژاپنی درتهران بودند .

سرپرستی کوهنوردان ایرانی را که به خرج خود به ژاپن خواهند رفت،مربی باتجربه فدراسیون کوه‌نوردی ایران- ناصررستمی به عهده دارد .

دختر ها از باشگاه های مختلف تهران و شهرستان ها انتخاب شده‌اند و مدت ها درارتفاعات مشابه«فوجی یاما»درایران تمرین‌کرده‌اند.

این سفر با همکاری فدراسیون کوهنوردی‌ایران به مدت ۱۸ روز در ژاپن ادامه خواهد یافت و طی آن دختر های کوهنورد ، نه تنها از تاسیسات کوه ـ نوردی ژاپن ، بلکه از آثار دیدنی و مراکز معروف‌ژاپن نیز بازدید خواهند کرد .

کوهنوردان ایرانی‌در ژاپن بجز قله «فوجی‌یاما» به۳قله معروف دیگر نیز برنامه صعود دارند .

دختران ایرانی با لباس های محلی ایران ، وارد کشور ژاپن خواهند شد و از سوی مقامات فدراسیون کوه نوردی ژاپن وگروهی از دختران کوهنورد آن کشور استقبال میشوند .

فدراسیون کوهنوردی ایران ، اسامی دخترانی‌را که به ژاپن خواهند رفت بشرح زیر اعلام کرده‌است:

فرشته فرهمند ، طاهره صالحی ، اکرم عربی ،منیژه باطنی ، فریده قپانچی، مهری قیصری ، پروین گودرزی ، فاطمه دانشیان، مریم قلی‌زاده ،مهدخت‌مهپور و راضیه نمکی‌دوست .

مریم قلی‌زاده

مهدخت مهپور

راضیه نمکی‌دوست

فاطمه دانشیان

پروین گودرزی

مهری قیصری

فریده قپانچی

اکرم عربی

منیژه باطنی

SieMatic

از مجموعه‌سبک‌های آشپزخانه پیش‌ساخته زیماتیک در سالن ۲۲ نمایشگاه I.C.T زیماتیک دیدن فرمائید.
نمایشگاه بین‌المللی ساختمانی ۹-۱۶ اردیبهشت ۲۵۳۶

SieMatic

زیماتیک
از کلاسیک... تا مدرن

زیماتیک ابداع کننده طرحهای جالب آشپزخانه از انواع چوب با رنگهای دلپذیر و آرامش بخش است. سبک‌های آشپزخانه زیماتیک که بین خانمهای آلمانی و اروپائی طرفداران زیادی دارد در ۸ مدل از کلاسیک (کنده‌کاری روی چوب بلوط) تا مدرن با قفسه‌های روکش شده ارائه شده است. تنوع رنگ‌ها و مدلها در سبک‌های زیماتیک این امکان را میدهد که هماهنگ با هر نوع دکوراسیون و مبلمان خانه و با نظر مشورتی طراحان زیماتیک متناسب با بودجه‌های کم و خیلی زیاد انتخاب شود.
آشپزخانه زیماتیک ساخت کارخانجات زیماتیک آلمان است و نصب آن توسط متخصصین این کارخانه انجام میشود .

NOVA

شرکت نووا سهامی خاص ـ نماینده انحصاری کارخانه زیماتیک در ایران
تهران خیابان کریم‌خان زند ساختمان آ.ا.ک تلفن : ۲ ـ ۸۳۹۰۹۰

بازیماتیک فضای آشپزخانه خود را فضای دلپذیر زندگی کنید

بدعوت بخش فارسی بی‌بی‌سی

BBC

به انگلستان سفرکنید

بخش فارسی بی‌بی‌سی مسابقه‌ای بمناسبت قرارسیدن بیست وپنجمین سال سلطنت الیزابت دوم ملکه انگلستان ترتیب میدهد. برنده این‌مسابقه خواهد توانست برایگان همراه بایك همسفر برای یك هفته به انگلستان بیاید ودراین کشور به‌گردش وسیاحت بپردازد.
برای اطلاع از جزئیات این مسابقه به برنامه شامگاهی روز های جمعه و برنامه نیمروزی روزهای یکشنبه گوش فرا دهید .

هرروز برنامه‌های فارسی بی‌بی‌سی برروی امواج زیرپخش میشود :

برنامه بامدادی (۶ـ۴۵ تا ۷ـ۰۰ صبح) :
امواج متوسط ۴۱۷ و۴۲۸ متر و امواج کوتاه ردیفهای ۳۱، ۴۱ و۴۹ متر.

برنامه نیمروزی (۱ـ۳۰ تا ۲ـ۰۰ بعدازظهر) :
امواج کوتاه ردیفهای ۱۳، ۱۶ و۱۹ متر.

برنامه شامگاهی (۸ـ۴۵ تا ۹ـ۳۰ شب) :
امواج متوسط ۲۱۳ و۴۱۷ متر وامواج کوتاه
ردیفهای ۱۶، ۳۱ و۴۱ متر .

میتوانید برگ درخواست شرکت درمسابقه را ازاین‌آدرس دریافت نمائید :

BBC Persian Service, Bush House, P.O. Box 76, Strand,
LONDON WC2B 4PH England.

راننده گرامی:
هنگام عبور ازسایر وسائل نقلیه درشب ازنور پائین‌استفاده نموده تا دید کافی برای راننده مقابل فراهم گردد .

اطلاعات بانوان
سه‌شنبه‌ها منتشر میشود

مرکز آموزش زبان خوارزمی

KHARAZMI'S LANGUAGE CENTER

برای آماده ساختن بیشتر دانشجویان جهت شرکت در امتحان انگلیسی اعزام دانشجو در دوره آینده اقدام به تاسیس کلاس های انگلیسی ۶۰ ساعتی با برنامه خاص نموده است ثبت نام همه روزه صبح و عصر انجام میگیرد .
نشانی :
شماره ۱ خیابان آناتول فرانس‌روبروی در شرقی‌دانشگاه تهران.شماره ۲۵ تلفن ۶۴۶۸۶۴ ـ ۶۴۶۶۰۷ .
شماره ۲ میدان شهناز ـ خیابان شهناز ـ ایستگاه کلانتری تلفن ۷۶۲۹۵۲ .
شماره ۳ خیابان رودکی (سلسبیل) چهارراه وثوق‌تلفن ۹۵۲۱۹۴ و ۹۶۳۴۸۵ .
شماره ۴ شمیران ـ پل تجریش ـ خیابان ارم تلفن ۲۷۱۹۲۲

دنیای ورزش روزهای شنبه منتشر میشود

محمد علی‌هاشمی ـ پاریس

تلویزیون آمریکا برسکوی اتهام

«نتورک»، که در فارسی می‌توان واژه‌ی «شبکه» را بجای آن گذاشت نام آخرین ساخته‌ی سیدنی لومت، فیلمساز امریکایی است که نمایش‌آن این‌روزها در امریکا و اروپا ، سرو صدای زیادی بپاکرده است. دلیل این همه جنجال ، موضوع تازه و پرهیجانی است‌که‌فیلم به کاوش‌درباره‌ی آن پرداخته و هم ازین رو بنظر میرسد که از توفیق تجارتی چشمگیری‌برخوردار باشد.

بسخنی‌ساده، «نتورک» اعتراضیه‌ای علیه تلویزیون در امریکاست . اما در این نکته بس حرفهاست. قصه‌ی فیلم بااندک تفاوتی، ریشه در واقعیت دارد. هواردبیل (پیترفینچ) یک مفسر مشهور تلویزیونی است که پس از مرگ همسرش به الکل پناه می‌برد، تا آنجا که درخطر از دست دادن کار خود قرار می‌گیرد . در برنامه‌ای می‌گوید برآن شده تا رودرروی تماشاگران دست به خودکشی بزند و برای این مقصود، هفته‌ای دیگررا آخرین دیدار با تماشاگران خود اعلام می‌کند. این واقعه ، شماره‌ی تماشاگران برنامه‌ی او رااافزون میکند. دست‌اندرکاران تلویزیون ازین موقعیت بهره میگیرندو برای او در یک شوی پرتماشاگرتلویزیونی،برنامه‌ی ویژه‌ای ترتیب می‌دهند . در این برنامه، او درحالیکه قدم میزند ، با بیان گرم ، اما فریبنده، شعارهای‌عجیبی میدهد. حرفهایی که بیشتر به یک تکگویی پرهیجان، اما کلیشه‌ای میماند . بااین همه ، برنامه‌ی او با اقبال همگان روبرو می‌شود . و این برای دست‌اندرکاران تلویزیون پراهمیت است ، چرا که آنها می‌توانندمنافع آگهی‌های تجارتی را که در پس و پیش این برنامه‌پخش میشود از آن خود سازند. هواردبیل مجاز است در زمانی که به برنامه‌ی او اختصاص دارد ، آزادانه هرچه میخواهد بگوید . اما او ازحیطه‌ی منافع‌تلویزیون پا فراتر میگذارد و این از سوی دیگر با اهداف سوداگرانه‌ی صاحبان کالاکه همه‌ی توانایی مالی شبکه‌ی عظیم تلویزیون به آنها وابسته است ، مغایر است. او در پرگویی هایش آنقدر دور میرود که با ملاک‌های کارشناسان‌کاسبکارتلویزیون وجودش نه تنها سودآور نیست بلکه‌زیان‌آور هم‌هست. چاره، تنها در نبود اوست. توطئه‌ای در پنهان برای‌قتل او انجام میگیرد. هواردبیل همانسان که خود پیشتر به تماشاگرانش وعده داده‌بود، هرچند نه بدست خود ، رویاروی آنها و در برابر دوربین‌های تلویزیونی، در آخرین برنامه‌اش به قتل میرسد.

این ماجرا با کمو کاستی، پیشتر و در سالهای نه چندان دوراز ما ، درامریکا رخ داده است . در این ماجرا ماکس‌شوماکر (ویلیام هولدن) و دیاناکریستانسن (فی‌دانا وی) نیزنقشی‌اساسی داشته‌اند . شوماکر ، بخش اطلاعات این شبکه‌ی تلویزیونی را اداره میکرده استو از آنجا که چندان با برنامه‌های سودجویانه‌ی روسای خود همداستان نبوده، از کار معزول می شود. کریستانسن ، برخلاف او ، زنی است که تنها، جز به تلویزیون و منافع آن نمی‌تواند بیاندیشد و همه‌ی عشق و حرص وتوش و توان او در گسترش سوداگرانه تلویزیون‌خلاصه می‌شود و هم اوست که‌در توطئه‌ی قتل بیل شرکت می جوید.

این‌ماجرارا پدی‌کایفسکی که تجربه‌های فراوانی در نوشتن برای تئاتر ، رادیو، تلویزیون و سینما دارد و زمان درازی نیز درتلویزیون های امریکا کار کرده ، به فیلمنامه درآورده است . به گمان کایفسکی ، بر همه‌ی این ماجرا واقعیت سایه افکنده است. او خودگفته: «اگر این‌همه رخ نداده‌است، آنچه که من نوشته‌ام می توانست واقع شود وممکن است زمانی نیز رخ دهد . چرا که بی‌اندکی تردید تلویزیون امریکا بخاطر منافع مالی خود، حاضر به هیچ عقب‌گردی نیست.»

اما در برابرآخرین‌ساخته‌ی لومت، مساله اساسی،نادرستی پاره‌ای از رخدادهای قصدی فیلم نیست. درست است که کایفسکی ولومت در برگرداندن ماجرا به تصویر زیاده‌روی‌هایی کرده‌اند که به فیلم . گاه شکلی همچون فیلم های عملی تخیلی داده است. درست است که کریستانسن، زنی که فیلم یکسر هجویه‌ای‌درباره‌ی‌اوست، بدین شکل درهیچ جای دنیا یافت نمی شود نیز بسا ممکن است که توطئه قتل بیل نیز آنچنان که در فیلم آمده ، رنگی از واقعیت نداشته باشد. اما درآن سوی این ماجرای ظاهری ، فیلم هوشمندانه برای تماشاگر خود پرسش هایی را مطرح میکند که نه پاسخ دادن که حتی اندیشیدن بدان‌ها نیز سخت تکان دهنده وهراسناک است.

امروز برسه شبکه‌ی عظیم تلویزیون امریکا، که شصت و هشت میلیون و پانصد هزار گیرنده‌ی تلویزیونی را در بر میگیرد، چه نیروی نهفته و اسرارآمیزی حکمفرماست ؟ بسیاری از مردم جهان ، در برابر این پرسش ، بی درنگ به ویژگی های مسلط برنظام تلویزیونی کشور های خود می اندیشند . آیا دست کم به چنین ویژگی هایی در شکلی گسترده‌تر،درایالات‌متحده‌نیزمی توان اندیشه کرد؟ کایفسکی و لومت به این پرسش،پاسخ‌منفی میدهند. درسال ۷۶ آگهی‌های تجارتی، بیشتر از دو میلیارد دلار ، از آن سه شبکه‌ی تلویزیونی امریکا کرده است. تنها برچنین پشتوانه‌ی‌مالی‌است که آسمانخراش‌های غول‌آسای تلویزیونهای امریکا ، همچنان استوار مانده‌اند . درواقع ، اهرمن حاکم براین‌آسمانخراش ها، آگهی های تجارتی است. اما برای پخش آگهی‌ها ، چه ضابطه‌ای را می توان پیش‌رو داشت . بی تردید گران‌ترین آگهی‌ها درپس و پیش پر تماشاگر ترین برنامه‌ها پخش خواهد شد. اما چگونه می توان پرتماشاگرترین برنامه‌هارا معلوم کرد؟ آن اهرمن خود استوار برچیست؟ جان کلام در پاسخ به این پرسش نهفته است .

تلویزیون امریکا برسیاهه‌ای از رقم‌ها (آمار) استوار است. پدیده‌ای که نه تلویزیون‌امریکا، که همه زندگی این سرزمین پهناور وپربار ، برمدار آن می چرخد . نظام زیستن را در امریکا ، امروز آمار رقم میزند و در این واقعیت است که فیلم لومت باهمه‌ی کاستی هایش ، فیلمی دیدنی است.

گفتنی است که دست ـ اندرکاران تلویزیون‌های‌امریکا، فراهم آوردن این آمارها را به شرکت نیلسن سپرده‌اند . آمارگران این سازمان،دستگاه های کوچکی راکه درجعبه‌های سیاه رنگی قرار دارند ، تنها برروی ۱۱۷۰گیرنده‌ی‌تلویزیونی در سراسر امریکا نصب کرده‌اند. کارکرد این‌دستگاه‌ها چنین است که زمان خاموش وروشن بودن گیرنده را ضبط میکنند . براین اساس ، می توان بایک جمع‌بندی نه چندان دشوار ، معلوم داشت که در این مقدار گیرنده، چه‌برنامه هایی بیشتر یاکمتردیده‌شده‌اند. اما ضعف و حقارت این‌پژوهش همگانی معلوم میگردد که‌بدانیم این مقدار برابر بایک‌صدهزارم رقم بزرگ شماره گیرنده های تلویزیونی است . از سوی‌دیگر امروز در امریکا ، بسیاری از خانواده‌ها تلویزیون های‌خودرا در نبودشان، برای سگ یا گربه‌ی خود باز مگذارند. هرچه هرچند کارشناسان تلویزیونی گاه‌گاه گفت وگوهایی که در آن نیز به شماره‌ای بسیار اندک‌از تماشاگران بسنده می شود ، انجام میدهند، اما در برابر چند و چون پیچیده‌ی این واقعیت که به راستی شصت‌و هشت‌میلیون و پانصد هزار گیرنده به دیدن چه‌برنامه‌هایی گرایش دارند ـ وآیا این‌تنها مقوله‌ای در کمیت‌است ؟ ـ ، همه‌ی تقلای خداوندگاران آئین عدد ورقم تقلایی به عبث و بیهوده خواهد بود .

آخرین ساخته‌ی لومت جامعه‌ای را ترسیم میکند که همه‌ی ارزش های انسانی را بارقم و ضریب اندازه میگیرد وسرانجام تماشاگر در برابر این پرسش به هراس‌می‌افتدکه در جامعه‌ای که هدف نه انسان ، که رقم است، رقمی که نمایشگر انسان وارزشهای اوست، چیست؟ هراس‌تماشاگر همه ازین است که ماشین های راستگوی آمارگران امریکایی، تنها رقم صفر را نشان‌میدهند.

جشنواره باله از ۱۸ اردیبهشت تا ۳ خرداد

هنرمندان‌میزبان‌در چهارمین جشنواره باله‌رودکی

گروه باله هلند به‌چهارمین جشنواره باله می‌آیند

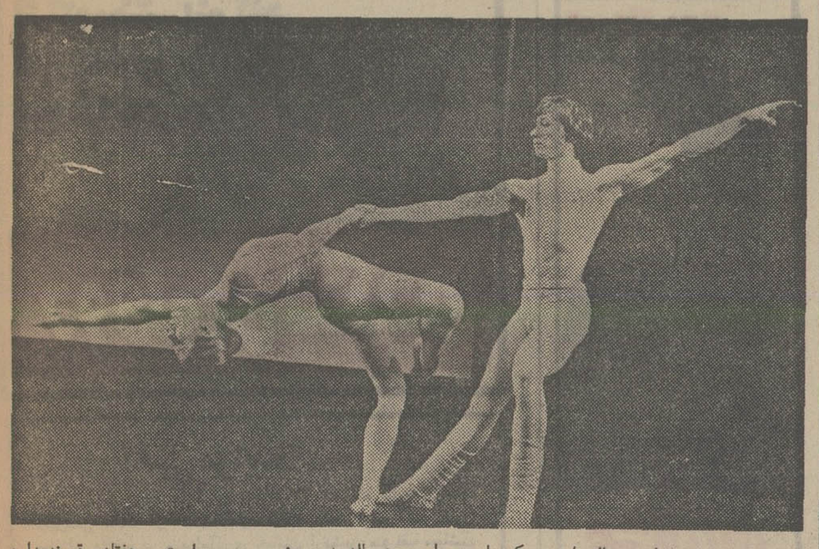

از بیستم اردیبهشت مامبعداز نمایشنامه « خاطرات و کابوسهای یک جامه‌دار از زندگی و قتل میرزاتقی‌خان فراهانی » نمایش جدیدی بنام « شیون واستغاثه‌های دیوار بزرگ شهر » به صحنه خواهد رفت . این نمایش نوشته «تانکرددورست » نویسنده‌ی‌معاصر آلمانی است که متن آن را علی رفیعی ترجمه و خود کارگردانی کرده است . در این نمایش تنها ٤بازیگر پرویزپور حسینی،هوشنگ توکلی ، سیاوش تهمورث و تانیا جوهری شرکت دارند . طراحی دکور ولباس‌راعلی‌رفیعی باهمکاری سیف ناصری انجام داده‌اند این برنامه بمدت یکماه برصحنه‌ی‌تئاتر شهر اجرا خواهد شد.

چهارمین جشنواره‌ی باله از ۱۸ اردیبهشت تا ۳ خرداد در تالار رودکی آغاز میشود .

حضور گروههای خارجی در کنار هنرمندان سازمان باله‌ی ملی ایران ، میتواند رویداد پراهمیتی باشد .

سازمان باله‌ی ایران‌درجشنواره امسال دوبرنامه مختلف عرضه می‌کند. برنامه‌ی اول که جشنواره باآن آغاز میشود، مجموعه‌ای از سه قطعه باله است .

قطعه‌ی اول «سرناد»باموسیقی چایکوفسکی و طراحی « جرج بالانشین » که یکی از بزرگترین طراحان امروز جهان است .

قطعه‌ی دوم باله‌ی«میس‌جولی» است که با اقتباس از نمایشنامه‌ی معروف اوگوست استرینبرگ طراحی شده و برای نخستین‌بار درایران اجراء میشود .

قطعه‌ی‌سوم«جشن‌فارغ‌التحصیلی» اثر یوهان اشتراوس است که نیکلاس بریازوف آن را طراحی کرده‌است. این سه باله در روز های ۱۹،۱۸، ۲۰ و ۲۶اردیبهشت اجراء میشود .

برنامه‌ی دیگر سازمان باله‌ی ملی ایران باله‌ی معروف چایکوفسکی «دریاچه‌قو» است که در روزهای اول ودوم‌خرداداجراء میشود.

گروه های میهمان

امسال جشنواره‌ی باله‌ی تالار رودکی میزبان دوگروه خارجی «گروه باله‌ی برلن شرقی»وگروه رقص های نمایش هلند » است .

باله برلن شرقی دو برنامه متفاوت اجرا می کند . برنامه اول درروز های ۲۲و۲۳ و برنامه دوم درروز های ۲٤و۲۵ اجراء میشود ،گروه باله‌ی برلن شرقی ، متکی برسنتی دویست ساله است و در تمام این سال‌ها نام این گروه با نام برخی از بهترین طراحان ورقصندگان جهان‌همراه بوده است، این گروه تعلیمات و خطوط اصلی کارش رابه‌تجربیات پرارزش باله‌ی روس مدیون است ، هفتاد رقصنده‌دارد که بهست نفر آنها سولیست‌اند . این گروه آثار کلاسیک باله را بازسازی می کند و تاکنون از برجسته‌ترین باله های کلاسیک اجراهای موفق ارائه داده است .

دومین گروه میهمان شرکت کننده «گروه رقص های نمایشی هلند» است که دوبرنامه متفاوت اجراء می کند . در برنامه‌ی اول قطعات « فوگ‌بزرگ» باموسیقی بتهوون ، «گام‌های نوامبر » با موسیقی آهنگساز ژاپنی تورورتاکه میتسوما « سنفونی‌درد» باموسیقی هایدن، «شب دگرگون» باموسیقی شونبرگ ، « ثریا» با موسیقی دمیتری شوستاکوویچ، « تورزو » باموسیقی تورورتا که میتسو « سمفونی‌آکسترا » با موسیقی سن‌ـ سانس و «استونگیم» با موسیقی آرن نوردهایم در روزهای ۲۷ و ۲۸و۲۹و۳۰ اجراء می کند .

آثار انتخاب شده این گروه مجموعه‌ای‌ازآثار کلاسیک ومعاصر باله است .

نمایشگاه نقاشی «قمر در برج زن»

بعدازظهر دیروز نمایشگاه نقاشی خانم ژوبین در محل انجمن فرهنگی ایران وفرانسه گشایش یافت . این نمایشگاه بانام « قمر دربرج زن » شامل تازه‌ترین کارهای نقاشی الهه ژوبین می شود .

این نمایشگاه تا بیستم اردیبهشت مامدرانجمن‌فرهنگی ایران و فرانسه ـ شعبه ونک برای بازدید علاقمندان گشوده است. انجمن فرهنگی ایران و فرانسه ، خیابان پهلوی ـ خیابان توانیر ـ کوچه آریاپاد ـ پلاک ۱۶ .

رکورد های ورودی برای دوومیدانی قهرمانی آسیا

شب گذشته کمیته فنی فدراسیون دوومیدانی تشکیل جلسه داد و رکورد های ورودی برای شرکت‌درسومین دوره مسابقه‌های دوومیدانی قهرمانی آسیا را تعیین و اعلام داشت .

مسابقه‌های انتخابی روزهای شنبه و یکشنبه ۲٤ و ۲۵ اردیبهشت در ورزشگاه‌آریامهر انجام می‌شود . رکورد های تعیین شده از این قراراست .

آقایان

۱۰۰ متر : ۱۰٫۵ ثانیه
۲۰۰ متر : ۲۱٫۶ ثانیه
٤۰۰ متر : ٤۷٫۶ ثانیه
۱۱۰ متر مانع : ۱٤٫۵ ثانیه
٤۰۰ متر مانع : ۵۲٫۷ ثانیه
۸۰۰ متر : ۲٫۵۰ ـ۱دقیقه
۱۵۰۰ متر : ۵۲٫۲ ـ ۳ دقیقه
۵۰۰۰ متر : ۲۳٫۵ ـ ۱٤ دقیقه
۱۰٫۰۰۰ متر : ٤٤٫۶ ـ ۳۰ دقیقه
۳۰۰۰ متر مانع : ۱۳٫۷ـ۹ دقیقه
پرش ارتفاع : ۲٫۰۵ متر
پرش طول : ۷٫٤۷ متر
پرش ۳گام : ۱۵٫۳۷ متر
پرش بانیزه : ٤٫۳۰ متر
پرتاب وزنه : ۱۵٫۸۳ متر
پرتاب دیسک :٤۹ متر
پرتاب نیزه : ٦٤٫۱٤ متر
پرتاب چکش : ۵۰٫۳۲ متر

دهگانه (طبق جدول فنلاندی) ٦٤۹۳ امتیاز

بانوان

۱۰۰ متر : ۱۲٫۱ ثانیه
۲۰۰ متر : ۲۵ ثانیه
٤۰۰ متر : ۵۷٫۶ ثانیه
۱۰۰ متر مانع : ۱٤٫۵ثانیه
٤۰۰ متر مانع : ۶۷٫۳ثانیه
۸۰۰ متر : ۲٫۱۰ـ۲ دقیقه
۱۵۰۰ متر: ۳٫۳۵ـ٤ دقیقه
۳۰۰۰ متر : ۸٫۱۲ـ۱۰دقیقه
پرش ارتفاع : ۱٫٦٤ متر
پرش طول : ۵٫۸۲ متر
پرتاب وزنه : ۱۲٫۷۰ متر
پرتاب دیسک : ٤٤٫۷٦متر
پرتاب نیزه : ٤۲٫٦٤ متر
پنجگانه (بر طبق جدول فنلاندی بانوان) . ۳٤۱٤ امتیاز .

رده‌بندی گلزنها

«۵» عزیز اسپندار «ملوان».
«٤» رضا عادلخانی «شهباز»
«۳» حسین فداکار «دارائی »
«۳» حسن حاج‌رسولیها «ذوب‌آهن».

رده بندی درپایان هفته ششم

بازی	برد	مساوی	باخت	زده	خورده	امتیاز
۱ـ پاس	۶	۲	۲	۰	۶	۱۰
۲ـ شهباز	۶	۳	۲	۱	۸	۸
ـ صنعت نفت	۶	۳	۲	۱	۶	۸
ـ برق	۶	۳	۲	۱	۴	۸
۵ـ پرسپولیس	۶	۳	۱	۲	۹	۷
ـ تاج	۶	۳	۱	۲	۵	۷
۷ـ پاس	۶	۱	۲	۱	۸	۶
ـ نیرو	۶	۲	۲	۲	۵	۶
ـ ذوب‌آهن	۶	۲	۲	۲	۵	۶
ـ سپاهان	۶	۲	۲	۲	۴	۶
۱۱ـ تراکتورسازی	۶	۱	۳	۲	۶	۵
ـ بانک ملی	۶	۰	۵	۱	۳	۵
ـ دارائی	۶	۱	۳	۲	۷	۵
۱۴ـ مها	۶	۱	۴	۳	۷	۴
۱۵ـ ماشین سازی	۶	۰	۴	۳	۶	۳
۱۶ـ راه‌آهن	۶	۰	۴	۲	۸	۲

برگزیدگان مرحله

بقیه از صفحه ۲۳

سالن خامنه‌پور : ۱ ـ محمد علی فاضلی ۲ـمجید خزائلی ۳ـ محسن خزائلی ٤ـ مرتضی دارائی ۵ ـ محمود‌قان‌بیگی ٦ ـ محمد بی‌نظیر .

سالن صفوی : ۱ـ ناصر حسینی ۲ـ رضا قنادها ۳ـ رضا شیری . مسابقه های سالن‌های آرش و شهرری هنوز ادامه دارد. مرحله دوم مبارزات از روز ۱۱ اردیبهشت درامجدیه‌خواهد بود .

توافق محرمانه ..

بقیه از صفحه ۸

بشر اکنون با این واقعیت تلخ روبرو است که اگر جنگ جهانی دیگری آغاز شود استفاده از سلاحهای اتمی غیر قابل اجتناب خواهد بود .در حال حاضر علاوه بر قدرت های بزرگ چندین کشور دیگر نیز دارای سلاح های اتمی هستند ولی اگر همه آنها را ندیده بگیریم و فقط دوابر قدرت رقیب یعنی امریکا و شوروی را درمدنظر داشته باشیم. بازهم‌در صورت بروز جنگ بین آنها و یابین دویا چند کشور دیگر که آنها رانیز وادار به دخالت و درگیری‌نماید تصویری که از دنیا ترسیم میشود بی‌نهایت وحشت‌انگیز خواهد بود . زیرا چنین‌جنگی مترادف با نابودی کامل جهان است و هیچ‌چیز باقی نخواهد گذاشت .

امریکا برای هر یک از شهر های شوروی با جمعیت صد هزار بیالا چهل پیکان هسته‌ای دارد وروسها برای هر یک‌از شهر های آمریکا با همین تعداد سکنه دارای پانزده پیکان هسته‌ای هستند . در اینجا اصولا مسئله‌اینکه امریکا بیشتر دارد و شوروی کمتر . مطرح نیست زیرا فقط یک پیکان‌برای نابودی یک شهر کافی است و بقیه‌اش اضافی .

بدیهی است که درچنین صورتی تعداد کثیری از سایر کشور ها نیز که بزعم هریک از طرفین متحد یا دارای‌پایگاه دیگری هستند ازضربات وارده بی‌نصیب نخواهند ماند و اگر هنوز کشورهائی باقی باشند که ضربه‌مستقیم نخوندعواقب وآثار انفجار های پی‌در پی هسته‌ای که دست کمی از خود انفجار ندارد و فقط مرگ و نابودی تدریجی و توام بازجر است گریبانشان را خواهد گرفت.

حالا آبیها برای پیشتازی کمین کرده‌اند

بقیه از صفحه ۲۳

٤۸ کیلو: حسن راستگو با ضربه‌فنی برمحمدروزبه غلبه کرد .

۵۲ کیلو : قدیر نخودچی باضربه‌فنی نوروز امینی را شکست داد.

۵۷کیلو : جنگیز عامل درویش ٦ـ۱٤ بر سیروس آصفی غلبه کرد.

٦۲کیلو : علیرضا رستمی ٦ـ۸ بر محمد انصاری غلبه کرد.

٦۸ کیلو: محمود قشنگ با ضربه فنی حسن جوکار را شکست داد.

۷٤ کیلو: خدابخش‌عفت‌دار با ضربه‌فنی ابوالقاسم اشجع را شکست داد.

۸۲کیلو: حسین‌مهرافروزیان باضربه‌فنی ابوالفضل اصفهانی را شکست داد.

۹۰ کیلو : قدرت اوغازیان با ضربه‌فنی مغلوب علی دقت‌پور شد.

۱۰۰ کیلو : اکبر شیدایا ضربه فنی حسین فلاحتی را مغلوب ساخت .

۱۰۰+کیلو: علی روحانی ۵ـ۷ علی پرویزی را شکست داد .

شماره ۱۰۸۱
۲۰٫۲٫۳٦

آگهی مناقصه‌شهرداری بانه

باستناد تصویب نامه های شماره۵ ـ۱٤٫۹۲۵ و ۱۰ـ ۲٫۱۲٫۳۵ انجمن شهر ، شهرداری بانه اسفالت کوچه های شهر رابه‌مناقصه میگذارد . مبلغ‌کل قرارداد سه‌میلیون و سیصد هزار ریال (۳۳۰۰۰۰۰ ریال) ازمحل اعتبارات عمرانی شهرداری و کمک‌های بلاعوض استانداری تامین شده است .

۱ـ کلیه مشخصات مورد نظر دردفتر مهندسی استان کردستان موجودو پیشنهاد دهندگان که صلاحیت آنان از طرف دفتر مهندسی استان تائید گردیده باشد می توانند اسناد مزبور را در قبال پرداخت مبلغ معینه دفتر مهندسی به حساب ۷۸۱ دفتر مهندسی نقشه و مشخصات و اوراق فهرست فورم های متعلق به پروژه مذکور را دریافت و پیشنهادات خود را در ظهر پاکت لاک ومهر شده الف و بتاآخروقت اداری روزسه‌شنبه ۲۰٫۲٫۳٦ به شرح زیر بدفتر شهرداری‌تسلیم و رسید دریافت نمایند .

۱ـ پاکت الف محتوی اسناد و اوراق مربوط به مناقصه که در ذیل آن ها جمله (ملاحظه شد مورد قبول است) قیدوبامضاء ومهر پیشنهاد دهنده رسیده باشد به‌پیوست ضمانت نامه بانکی شرکت در مناقصه بمیزان ۵ درصد کل برآورد که مدت آن کمتر ازسه ماه نباشد .

۲ـ پاکت ب محتوی برگ پیشنهاد که‌مبلغ به تمام حروف وبدون قلم خوردگی نوشته شده باشد (بدون ذکر درصد فقط‌مبلغ قید گردد) ۳ـ کمیسیون مربوطه ساعت ۱۰ صبح روز چهارشنبه ۲۱٫۲٫۳٦ درشهرداری تشکیل و کلیه پیشنهاد های واصله را باز و قرائت خواهند نمود،ضمنا‌حضور پیشنهاد دهندگان ویا نماینده آنان در جلسه آزاد است .

٤ـ کمیسیون‌چنانکه پاکت الف پیشنهاد دهندگان را ناقص تشخیص دهند از قرائت پاکت ب خودداری و پیشنهاد مردود خواهد شد .

۵ـ به پیشنهاد های مبهم و مشروط و پیشنهاد هائی که بعد از تاریخ مقرر به شهرداری تسلیم شده باشد ترتیب اثری‌داده نخواهد شد .

٦ـ چنانکه‌برنده مناقصه از عقدقرارداد خودداری نماید سپرده وی به سود شهرداری ضبط خواهد شد و با برنده دوم مناقصه قراردادمنعقد خواهد شد و همچنین تا عقد قرارداد منعقد خواهد شد و همچنین تا عقد سوم مسترد نخواهد شد .

۷ـ شهرداری مختار و مجاز است ۲۵ درصد مورد پیمان‌راکسر و اضافه‌نماید.

۸ـ مدت انجام مورد پیمان از تاریخ‌عقد قرارداد بشرط اقتضای فصل به مدت٦ ماه خواهد بود .

۹ـ شهرداری در رد یا قبول کلیه‌پیشنهادات مختار است .

۱۰ـ کلیه عملیات مورد پیمان باید تحت نظر مهندس ناظر که از طرف مهندسی استان تعیین ومعرفی میگردد انجام پذیرد.

۱ـ پرداخت کلیه هزینه های متعلقه از قبیل (چاپ آگهی مالیات ـ عوارض وسایر حقوقات قانونی‌بعهده برنده مناقصه‌میباشد)

شهردار بانه ـ محمودی

اینک که بفرمان شاهنشاه آریامهر ، بخش عمومی وبخش خصوصی ، برای حل مشکل‌مسکن در سطح مملکت بسیج شده‌اند ، شرکت عمران ملك شهر در امتثال فرامین مطاع ملوکانه ،و در اجرای سیاست تامین مسکن دولت ، گام تمر بخش و تازه‌ای در جهت حل مشکل مسکن‌درقطب صنعتی‌وجهانگردی بزرگی مانند اصفهان‌برداشته و بااتخاذ تدابیر موثری در جهت تقلیل هزینه‌ها و بهره گیری از روش های نوین خانه سازی‌اقدام به احداث تعدادی واحد های کوچك و اقتصادی آپارتمانی و ویلائی نموده است که با قیمت های استثنائی و با برخورداری از تسهیلات بانکی به اقساط ۱۵ تا۲۰ساله واگذار میشود . دفتر روابط عمومی و فروش ملك شهر در اصفهان همه روزه پذیرا و راهنمای علاقمندان است .

تلفن : ۳۲۸۸۰ـ ۳۷۱۶۰ ـ ۳۱۲٤۰

آگهی انتخابات دوره سوم شورای داوری شهرستان قوچان

چون مدت فعالیت دومین‌دوره‌شورای داوری شهرستان قوچان در تاریخ ۹٫٦٫۲۵۳٦ پایان میابد بنابراین در اجرای قانون تشکیل شورای داوری مصوب تیرماه ۱۳٤۵ بمنظور جلوگیری از حصول وقفه در فعالیت‌قضائی‌شورای مذکور نامنویسی جهت شرکت در انتخابات دوره‌سوم از تاریخ۱٫۳٫۲۵۳٦ تاپایان روز ۷٫۳٫۲۵٤٦ بمدت ۷ روز انجام میگردد.

انتخاب کنندگان میتوانند جهت ثبت نام و دریافت کارت مخصوص شرکت در انتخابات از ساعت ۸ صبح الی ۱۲و از ۱۵ الی۱۷ روز های فوق به محلهای نامنویسی واقع در شهرستان قوچان:

۱ـ مسجد ترکها (مسجد آذربایجانی ها) واقع در خیابان رام.
۲ـ مسجد جوادیه معروف به مسجد پزشکی واقع در خیابان افشار .
۳ـ مسجد رضوی واقع در خیابان خیام .
٤ـ فروشگاه شهرك واقع در شهرك قاسم‌آباد .مراجعه نمایند .

ضمنا داوطلبان‌عضویت‌شورای‌داوری نیز باید ظرف همین مدت درخواست خود را بضمیمه مدارك ودلایل صلاحیت بدفتر دادگاه شهرستان قوچان تسلیم دارند .

پس از انقضاء مدت تعیین شده در فوق،درخواست ثبت نام و یا تقاضای عضویت پذیرفته نخواهد شد .

م‌الف ۲٦۷۰ وزارت دادگستری

اکنون هفته‌ای دوپرواز بدون توقف به‌اسکاندیناوی

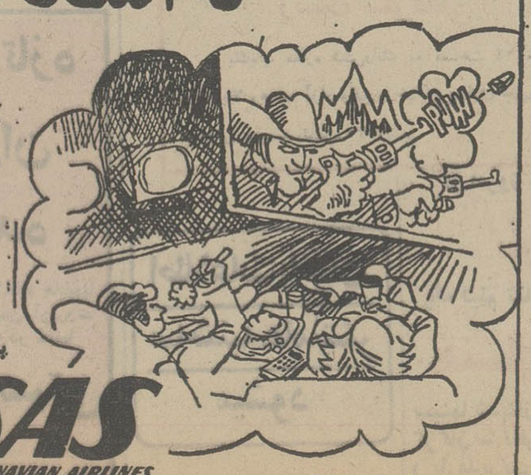

اکنون پروازهای سریع بدون توقف خطوط هوائی اسکاندیناوی هر دوشنبه و ۵شنبه از تهران به کپنهاک در مدت کمتر از ۶ ساعت انجام میگیرد. ساعت حرکت از تهران ۸ و۴۰ دقیقه صبح و ساعت ورد به کپنهاک ۱۱ صبح همان روز است.
همچنین از کپنهاک با پروازهای ۷۴۷ بی‌ـدی‌ـسی‌ـ۱۰ به مقصد نیویورک، شیکاگو، سیاتل و لس‌آنجلس مرتبط میشوید.
نمایش فیلم، موزیک و دو وعده غذا... پروازی آرامش بخش به اسکاندیناوی با روش اسکاندیناویا است.
برای رزرواسیون با آژانس مسافرتی خود و یا با شرکت هواپیمائی اس‌اس با شماره تلفنهای ۸۹۵۵۸۱ـ۲ و ۸۶۲۲۲۷ـ۸ و یا ۸۹۵۲۱۵ـ۶ تماس حاصل نمایید.

SAS
SCANDINAVIAN AIRLINES

سینما حافظ : عشق من قاتل نیست

دوتا کمدین بانمک و بامزه وارد میدان شده‌اند که با عملیات و شوخیهای بیسابقه خود دوساعت شما را سرگرم کنند.

ازامشب فقط در

سینما رویال

آگهی مزایده

بانک رفاه کارگران تعداد ۳۳ دستگاه کامیون ماک کمپرسی ماک آر ۶۰۰ مدل ۱۹۷۵ کمر محوطه گاراژ عطاران واقع در سه‌راه‌آذری خیابان اردشیر متوقف میباشند از طریق مزایده بفروش میرساند .

طالبین میتوانند جهت ملاحظه کامیونها بنشانی فوق مراجعه نمایند و برای اخذ اطلاعات بیشتر و دریافت برگ مزایده بهاداره کاربردازی بانک واقع در خیابان روزولت مقابل سفارت آمریکا شماره ۱۲ مراجعه و پیشنهاد خود را بضمیمه رسید سپرده نقدی معادل ۵٪ مبلغ پیشنهادی که باید بحساب شعبه مرکزی بانک واریز شده باشد در پاکت دربسته حداکثر تاپایان وقت اداری روز ۲۵۳۶ر۲ر۲۴ بدفتر اداره کاربردازی تسلیم ورسید دریافت دارند .

پیشنهادات واصله کهباید حاوی کلیه مشخصات و نشانی دقیق محل سکونت پیشنهاد دهنده و مبلغ پیشنهادی باشد درساعت ۹صبح روز ۲۵۳۶ر۲ر۲۷در اداره کاربردازی بانک باز و قرائت خواهدشد. به پیشنهادات مبهم یا مشروط ویافاقد سپرده ترتیب اثرداده نخواهد شد و مورد مزایده بکسی کهبالاترین قیمت را پیشنهاد نماید فروخته خواهد شد .

پرداخت هرگونه مخارج مورد مزایده و نقل وانتقال ازهر جهت بعهده خریدار خواهد بود .

چهانچه نفرات اول ودوم برنده مزایده ظرف ده روز ازتاریخ اعلام بانک در پرداخت بقیه مبلغ پیشنهادی اقدام ننمایند سپرده آنان بنفع بانک ضبط خواهد شد .

بانک در رد یا قبول یک یا کلیه پیشنهادات مجاز و مختار است .

بانک رفاه کارگران

م‌الف ۲۶۶۹

مناقصه

وزارت مسکن و شهر سازی در نظر دارداداره امور سلف سرویس و تامین غذای روزانه (ناهار) حدود ۷۰۰ نفر کارکنان خود را از طریق مناقصه واگذارنماید داوطلبان و یا پیمانکاران ذیصلاح میتوانند تا تاریخ ۲۵۳۶ر۲ر۱۷ جهت اخذ مدارك و برگ مشخصات بوزارت مسکن و شهر سازی خیابان ورزش طبقه سوم اطاق ۳۱۹ اداره رفاه کارکنان مراجعه نمایند.

شرکت ملی ذوب آهن ایران

آگهی استخدام

شرکت ملی ذوب‌آهن آریامهر (اصفهان) بمنظور تکمیل کادر خود تخصص‌های زیر را با حقوق و مزایای مکفی و برخورداری از امکانات ویژه استخدام مینماید:

۱ـ فوق لیسانس و یا لیسانس در رشته مهندسی معدن با پنجسال سابقه کار .
۲ـ فوق لیسانس و یا لیسانس در رشته مهندسی معدن .
۳ـ فوق لیسانس و یا لیسانس در رشته مهندسی برق .
۴ـ فوق لیسانس و یا لیسانس در رشته مهندسی مکانیک .
۵ـ فوق لیسانس و یا لیسانس در رشته مهندسی معماری .
۶ـ فوق لیسانس و یا لیسانس در رشته مهندسی الکترونیک .
۷ـ فوق لیسانس و یا لیسانس در رشته مهندسی راه و ساختمان .
۸ـ فوق دیپلم و دیپلم در رشته برق .
۹ـ فوق دیپلم و دیپلم در رشته مکانیک.
۱۰ـ فوق‌دیپلم و دیپلم در رشته راه و ساختمان.
۱۱ـ فوق دیپلم در رشته برنامه‌نویسی .
۱۲ـ راننده پایه یکم .
۱۳ـ مونتور اسکلت فلزی .
۱۴ـ مونتور مکانیک
۱۵ـ تعمیرکار مکانیک
۱۶ـ جوشکار برق و کاربیت
۱۷ـ تراشکار
۱۸ـ برقکار .
۱۹ـ بنای نسوزچین
۲۰ـ راننده لیفتتراک با گواهینامه ویژه
۲۱ کارگرباسواد بامدرک ششم‌ابتدائی ویاسیکل.
۲۲ـ آهنگر .
۲۳ـ نقاش ساختمان
۲۴ـ شیشه‌بر .
۲۵ـ تکنیسین نقشه‌برداری (فوق دیپلم)
۲۶ـ بنای عمومی .
۲۷ـ آرماتوربند .
۲۸ـ نجار قالب‌بند .
۲۹ـ تعمیرکار رادیو و تلویزیون .

داوطلبان میتوانند برای آگاهی بیشتر و ثبت‌نام همه‌روزه باستثنای روزهای پنجشنبه و جمعه و ایام تعطیل به اداره کاریابی و استخدام شرکت ملی ذوب‌آهن ایران واقع در خیابان کاخ شمالی شماره ۱۳۰ و یا اداره کاریابی و استخدام شرکت سهامی ذوب‌آهن آریامهر واقع در ۴۵ کیلومتری جاده اصفهان ـ شهرکرد مراجعه نمایند .

م الف ۱۸۳۵

چه انگیزه‌ای باعث میشود که زنی با داشتن شوهر در دام عشق دوم اسیر میشود؟

آغاز سومین هفته نمایش فقط در سینما

سیلور سیتی

(قلهک)

آقای تازه بدوران رسیده

فیلمی که تمام خانم ها بایدبا آقایان خود بدیدن آن بروند از صبح دوشنبه در سینما

سیلور سیتی

(قلهک)

فرانکو ... کمدین محبوب سینمای ایتالیا هر جا که پا میذاره خرابکاری بپا می‌کنه و حالا نوبت اینه که بره تو سرباز خونه و همه جارو بهم بریزه ... فقط برای‌اینکه دو ساعت بتونه شما و خانواده شمارو بخندونه !

برنامه امشب سینماهای

رکس.. سیلوانا و...میامی

آقای تازه بدوران رسیده

فیلمی که تمام خانم ها بایدبا آقایان خود بدیدن آن بروند از صبح دوشنبه در سینما

سیلور سیتی

(قلهک)

از صبح دوشنبه فقط در سینما

دیاموند

بامرگ کشتن

رنگی ـ محصول ۱۹۷۷ کلمبیا

برای رزرو بلیط بگیشه سینما مراجعه فرمائید

شاهکاری مسلم از کارگردان نوآور سینما «کن‌داسل» برنده جایزه اسکار

در تلاطم زندگی

داستان جوانی و عشقهای طوفانی آهنگساز بزرگ روس « چایکوفسکی »

ازامشب فقط در

سینما بولوار

صاحب مکس فوق مزیزشیخی ۱۸ ساله فرزند حسن حدود یک هفته است که از سقز به تهران برای کار آمده و تاکنون از وی خبری نیست خواهشمندیم هر کس از نامبرده خبری دارد به آدرس میدان سپه اول خیابان امیرکبیر مسافرخانه شاهین به عبدالله شیخی تلفن ۳۰۴۵۸۸خبر دهد .

آ ـ ۱۹۴۷

برنامه انتخابی سینمای مدرن

شهر قشنگ

خوشگل

کمر باریک

تلفن ۶۴۷۷۷۷

آقای تازه بدوران رسیده

فیلمی که تمام خانم ها بایدبا آقایان خود بدیدن آن بروند از صبح دوشنبه در سینما

سیلور سیتی

(قلهک)

رشت سرقفلی

یك‌باب مغازه شش‌دانگ به مساحت ۲۴ متر مربع دونبش طبقه بالا وهوای آزاد واقع‌در خیابان پهلوی جنب‌بانك شهریار بفروش میرسد تلفن ۲۷۷۳۰ .

از امروز در سینما

شهناز

یك فیلم تماشائی هندی

هنسای عرب

سینما شهناز ـ اول خیابان گرگان ـ تلفن ۷۵۴۶۲۶ (با مدیریت جدید)

اطلاعات بانوان سه‌شنبه‌ها منتشر میشود

داستانی شگفتی‌آور از یك ارثیه خونین که بخاطر تصاحب آن جنایاتی وحشت‌انگیز رخ‌داد، وقاتلی مرموز با قتلهای پیاپی دلهره‌های خفقان‌آور برپا کرده

ازامشب فقط در

سینما پولیدور

ارثیه مرگبار

تماشای این فیلم برای اشخاص کمتر از ۱۸ سال ممنوع است .

اگر کمدی میخواهید تو این فیلم‌ـاگر حادثه‌میخواهید تو این‌فیلم ـ اگربزن‌بزن میخواهید تواین فیلم ... و اگر بعداز مدتها طالب یك‌فیلم قشنگ سرگرم کننده هستید ،این فیلمی است که‌قطعا شما راراضی‌خواهدکرد

ازامشب فقط در

سینما امپایر

بن میگن غیرتی

پخش از پانر فیلم

گیشه سینما امپایر همه‌روزه بلیط رزرو میکند .

آگهی تجدید مزایده

این شرکت فروش‌مقدار ۳۰۰۰ تن ملاس‌چغندر کارخانه های قند میاندوآب و قندشاه‌آباد غرب را به‌مزایده میگذارد.

داوطلبان میتوانند برگ شرایط مزایده را از امور بازرگانی‌شرکت‌واقع‌درخیابان سپه، باستیون ساختمان اتکا ، طبقه پنجم دریافت و پیشنهادات خود را تا آخروقت اداری‌روز ۲۵۳۶ر۲ر۲۱ بدفتر شرکت تسلیم و رسید دریافت دارند.

م‌الف ۲۶۶۴

شرکت سهامی کارخانجات اتکا

رانندهٔ محترم:

به ظرفیت مجاز هروسیله نقلیه که‌درکارت مشخصات خودروازطریق شهربانی صادر گردیده‌توجه فرمائیدواز اضافه سرنشین خودداری فرمائید .

سینما کسری وقتی کلفت پولدار میشه

برنامه سینماها

تماشای فیلمهائی که با علامت (×) مشخص شده برای اشخاص کمتر از ۱۸ سال ممنوع است

★ آکیلا ـ رنگی ـ تلی ساوالاس
ریولی (۷۰۷۷۷۷) ۱۱ـ ۳ر۳۰ـ ۵ر۳۰ـ ۷ر۳۰ـ ۹ر۳۰
سانترال (۹۲۸۶۸۶) ۱۱ـ ۱ـ ۳ـ ۵ـ ۷ـ ۹ر۱۰
★ آلامو ـ رنگی ـ جان وین ـ ریچارد ویدمارک
نیاگارا (۶۶۵۲۰۷) ۱۱ـ ۱ـ ۳ـ ۵ـ ۷ـ ۹
ادئون (۳۱۸۱۱۸) ۱۰ر۳۰ـ ۲ر۳۰ـ ۴ر۳۰ـ ۶ر۳۰ـ ۸ر۳۰
★ انسان وحشی، حیوان وحشی ـ رنگی
سینموند (۶۴۸۳۲۲) ۱۱ـ ۳ـ ۵ـ ۷ـ ۹
(×) ارثیه مرگبار ـ رنگی میمزی‌فارمر
بولیدور (۸۹۲۷۳۱) ۱۱ر۳۰ـ ۱ر۳۰ـ ۳ر۳۰ـ ۵ر۳۰ـ ۷ر۳۰ـ ۹ر۴۵
★ بمن میگن غیرتی ـ رنگی ـ فرانکونرو
امپایر (۸۹۳۹۴۲) ۱۱ر۱۵ـ ۱ر۳۰ـ ۳ر۳۰ـ ۵ر۳۰ـ ۷ر۳۰ـ ۹ر۴۵
★ برای پیروزی ـ رنگی ـ استریوفونیک ـ شش باندی
کریستال (۳۱۷۱۷۵) ۹ر۳۰ـ ۱۲ـ ۲ر۳۰ـ ۵ـ ۷ر۳۰ـ ۱۰
تخت جمشید (۶۵۲۵۵۰) ۱۱ـ ۲ر۳۰ـ ۵ـ ۷ر۳۰ـ ۱۰
★ بزن بجاك رنگی ـ ریشی کاپور
همای (۳۱۱۶۶۹) ۱۰ر۳۰ـ ۲ر۳۰ـ ۴ر۳۰ـ ۶ر۳۰ـ ۸ر۳۰
(×) تجربه تلخ جوانی ـ رنگی ـ ادویژفنگ
شهر تماشا (۹۲۸۶۸۶) ۱۱ر۳۰ـ ۱ر۳۰ـ ۳ر۳۰ـ ۵ر۳۰ـ ۷ر۳۰ـ ۹ر۴۵
★ تکخال در آستین ـ عمر شریف ـ کارن‌بلاك
گلدیس (۶۲۸۷۱۳) ۳ر۳۰ـ ۵ر۳۰ـ ۷ر۳۰
★ تین‌ایجر ـ رنگی ـ مرسدس مك کمبریج
پارامونت (۶۴۸۳۲۱) ۱۱ر۱۵ـ ۱ر۳۰ـ ۳ر۳۰ـ ۵ر۳۰ـ ۷ر۳۰ـ ۹ر۴۵
★ تلاش یک مرد ـ رنگی ـ فخرالدین
اینل (۳۱۱۴۷۷) ۱۰ر۳۰ـ ۱۲ر۳۰ـ ۲ر۳۰ـ ۴ر۳۰ـ ۶ر۳۰ـ ۸ر۳۰
★ جویندگان طلا ـ چارلی چاپلین
دیاموند (۸۲۸۴۰۰) ۱۱ر۱۵ـ ۲ـ ۴ـ ۶ـ ۸ـ ۱۰
★ جدال باسه مرد آهنین ـ یک زن علیه ۷ مزدور
نادر (۳۱۴۷۹۵) ۹ـ ۱۱ـ ۱ـ ۳ـ ۵ـ ۷ـ ۹

★ حادثه سانفرانسیسکو ـ رنگی ـ اسکوپ
پارك (۳۱۹۶۳۷) ۹ـ ۱۱ـ ۱ـ ۳ـ ۵ـ ۷ـ ۹
★ حماسه ادی‌چاپن ـ رنگی ـ یول‌برینر
دیانا (۶۴۷۳۶۵) ۱۱ـ ۲ـ ۴ر۳۰ـ ۷ـ ۹ر۳۰
(×) خوشگل کمر باریك ـ رنگی ـ کارمن ویلانی
شهر قشنگ (۶۴۷۷۷۷) ۱۱ـ ۱ـ ۳ـ ۵ـ ۷ـ ۹
★ خیابان ۱۱۰ ـ قدرت شیطان
البرز (۳۰۴۲۵۸) ۸ر۳۰ـ ۱۲ـ ۳ر۳۰ـ ۷ـ ۸ر۳۰
★ دوقلوهای جنگجو ـ رنگی ـ انریکو مونتسانو
رویال (۸۲۹۷۸۵) ۱۰ـ۱۲ـ۲ـ۴ـ۶ـ۸ـ۱۰
★ در تلاطم زندگی ـ رنگی ـ سینما سکوپ
بولوار (۶۵۵۲۹۲) ۱۱ـ۱ـ۳ـ۵ـ۷ـ۹ر۱۵
★ رفاقت ـ بهمن مفید ـ شهناز تهرانی
اونیورسال (۹۲۶۹۰۳) ۹ـ ۱۱ـ ۱ـ ۳ـ ۵ـ ۷ـ ۹
ایران (۳۱۶۳۵۴) ۱۰ر۳۰ـ ۱۲ر۳۰ـ ۲ر۳۰ـ ۴ر۳۰ـ ۶ر۳۰ـ ۸ر۳۰
سانیا (۳۵۲۴۴۲) ۱۰ـ ۱۲ـ ۲ـ ۴ـ ۶ـ ۸
تیسفون (۹۵۸۸۸۲) ۹ـ ۱۱ـ ۱ـ ۳ـ ۵ـ ۷ـ ۹
رنگین کمان (۷۵۶۷۶۰) ۱۰ـ ۱۲ـ ۲ـ ۴ـ ۶ـ ۸
مونلکو (۷۳۵۵۷۶) ۹ـ ۱۱ـ ۱ـ ۳ـ ۵ـ ۷ـ ۹
پرسپولیس (۵۸۱۰۸۳) ۱۰ـ ۱۲ـ ۲ـ ۴ـ ۶ـ ۸
کارون (۹۵۵۱۶۵) ۱۰ر۳۰ـ ۲ر۳۰ـ ۴ر۳۰ـ ۶ر۳۰ـ ۸ر۳۰
دریا (۲۴۱۷۴۶) ۹ـ ۱۱ـ ۱ـ ۳ـ ۵ـ ۷ـ ۹
پاسیفیک (۷۵۳۳۱۱) ۱۱ر۳۰ـ ۳ر۳۰ـ ۵ر۳۰ـ ۷ر۳۰ـ ۹ر۳۰
آستارا (۲۷۴۰۲۲) ۱۰ر۳۰ـ ۲ر۳۰ـ ۴ر۳۰ـ ۶ر۳۰ـ ۸ر۳۰
★ سینمای صامت ـ رنگی ـ ملپروکس
شهرقصه (۶۲۷۲۹۰) ۱۱ـ ۲ـ ۴ـ ۶ـ ۸ـ ۱۰
(×) سرخورده ـ رنگی ـ کیپ ویتمن
متروپل (۳۱۹۴۱۰) ۹ـ ۱۱ـ ۱ـ ۳ـ ۵ـ ۷ـ ۹
★ شکار سایه ـ پیر خونین
فلور (۵۲۸۰۹۹) ۹ـ ۱۱ـ ۱ـ ۳ـ ۵ـ ۷ـ ۹
★ عشق اول عشق دوم ـ رنگی ـ اورنلاموتی
سیلورسیتی (۲۶۱۲۰۵) ۱۰ر۱۱ـ ۱۰ر۱ـ ۳۰ر۳ـ ۵۰ر۵ـ ۷۰ر۷ـ ۹۰ر۹
(×) عشق مثلث ـ رنگی ـ لیزاگاستونی
پلازا (۶۴۴۲۵۵) ۱۱ـ ۱ـ ۳ـ ۵ـ ۷ـ ۹
★ عروسك ـ رنگی ـ جینالولوبریجیدا
پ.ب (۸۲۹۶۴۱) ۱۰ـ۱۲ـ۲ـ۴ـ۶ـ۸ـ۱۰
★ عشق خانم دکتر ـ رنگی ـ ادی ویلیامز
تاج (۳۱۳۸۶۴) ۱۰ـ ۱۲ـ ۲ـ ۴ـ ۶ـ ۸ـ ۱۰
★ عشق من قاتل نیست ـ رنگی ـ محصول هند
حافظ (۳۹۱۰۷۴) ۳۰ر۱۰ـ ۲ر۳۰ـ ۴ر۳۰ـ ۶ر۳۰ـ ۸ر۳۰
★ قیمت یک زندانی ـ رنگی ـ تلی ساوالاس
کاپری (۹۲۸۴۰۱) ۹ـ ۱۱ـ ۱ـ ۳ـ ۵ـ ۷ـ ۹
★ کولی تنها ـ رنگی ـ آلن دلون
شهرفرنگ (۶۲۷۶۲۸) ۱۱ر۱۵ـ ۱ر۱۵ـ ۳ر۱۵ـ ۵ر۳۰ـ ۷ر۳۰ـ ۹ر۴۵
★ گروهبان فرانکو ـ رنگی ـ فرانکو
رکس (۳۱۸۲۴۲) ۱۰ر۳۰ـ ۲ر۳۰ـ ۴ر۳۰ـ ۶ر۳۰ـ ۸ر۳۰
سیلوانا (۳۶۳۷۷۷) ۱۱ـ ۱ـ ۳ـ ۵ـ ۷ـ ۹
میامی (۷۰۴۳۲۹) ۹ـ ۱۱ـ ۱ـ ۳ـ ۵ـ ۷ـ ۹
★ گنج اژدها ـ سینما سکوپ ـ رنگی
برلیان (۲۵۳۰۳۵) ۹ـ۱۱ـ۱ـ۳ـ۵ـ۷ـ۹
★ گرگ قرمز ـ رنگی ـ جولیانوجما
سهیلا (۳۱۶۴۲۴) ۱۰ر۳۰ـ ۱۲ر۳۰ـ ۲ر۳۰ـ ۴ر۳۰ـ ۶ر۳۰ـ ۸ر۳۰
ری (۵۲۲۰۷۸) ۱۰ـ ۱۲ـ ۲ـ ۴ـ ۶ـ ۸
★ گناهکاران جزیره بهشت ـ رنگی ـ زعودی‌آرایا
آریا (۳۱۹۸۸۴) ۹ـ ۱۱ـ ۱ـ ۳ـ ۵ـ ۷ـ ۹
(×) لذت بیخبری ـ رنگی ـ مارچلو ماسترویانی
رادیوسیتی (۶۴۳۳۲۰) ۱۱ر۱۵ـ ۳ر۳۰ـ ۵ر۳۰ـ ۷ر۳۰ـ ۹ر۳۰
★ مسابقه با شیطان ـ رنگی ـ پیترفوندا
گلدن‌سیتی (۶۶۳۲۶۹) ۱۱ر۳۰ـ ۱ر۳۰ـ ۳ر۳۰ـ ۵ر۳۰ـ ۷ر۳۰ـ ۹ر۴۵
★ مشتهای ویرانگر ـ سینما سکوپ رنگی
آسمان آبی (۳۴۱۶۶۷) ۹ـ ۱۱ـ ۱ـ ۳ـ ۵ـ ۷ـ ۹
★ وقتی کلفت پولدار میشه ـ رنگی ـ ادویژفنگ
کسری (۸۲۶۹۳۹) ۱۰ـ۱۲ـ۲ـ۴ـ۶ـ۸ـ۹ر۴۵
★ واسطه‌ها ـ بیك ایمایوردی ـ فرزانه تائیدی
آسیا (۶۴۲۹۰۹) ۱۱ـ ۱ـ ۳ـ ۵ـ ۷ر۱۵ـ ۹ر۳۰
مولن‌روژ (۷۵۲۹۲۹) ۱۱ـ ۱ـ ۳ـ ۵ـ ۷ـ ۹
شهوند (۳۵۴۰۴۰) ۳۰ر۱۰ـ ۱۲ر۳۰ـ ۲ر۳۰ـ ۴ر۳۰ـ ۶ر۳۰ـ ۸ر۳۰
هیتون (۷۶۰۱۳۶) ۱۱ـ ۱ـ ۳ـ ۵ـ ۷ـ ۹
لیدو (۹۵۱۰۱۱) ۱ـ ۱۲ـ ۲ـ ۴ـ ۶ـ ۸
ژاله (۳۰۴۱۲۰) ۳۰ر۱۰ـ ۲ر۳۰ـ ۴ر۳۰ـ ۶ر۳۰ـ ۸ر۳۰
المپیا (۹۲۶۷۹۶) ۱۱ـ ۱ـ ۳ـ ۵ـ ۷ر۱۵ـ ۹ر۱۵
پاسارگاد (۳۴۲۷۸۲) ۹ـ ۱۱ـ ۱ـ ۳ـ ۵ـ ۷ـ ۹
توسکا (۵۳۹۰۴۴) ۹ـ ۱۱ـ ۱ـ ۳ـ ۵ـ ۷ـ ۹
چرخ فلك (۹۵۰۵۵۸) ۹ـ ۱۱ـ ۱ـ ۳ـ ۵ـ ۷ـ ۹
اروپا (۳۰۳۱۷۹) ۳۰ر۱۰ـ ۲ر۳۰ـ ۴ر۳۰ـ ۶ر۳۰ـ ۸ر۳۰
(×) هوسهای قبل از مرگ ـ رنگی ـ فمی‌بنوسی
آتلانتیک (۸۹۷۱۷۱) ۱۱ر۳۰ـ ۱ر۳۰ـ ۳ر۳۰ـ ۵ر۳۰ـ ۷ر۳۰ـ ۹ر۱۰
★ هرکول وخدایان ـ سینما سکوپ رنگی
الوند (۳۵۶۵۲۸) ۹ـ ۱۱ـ ۱ـ ۳ـ ۵ـ ۷ـ ۹
کیهان (۵۴۶۳۶۰) ۹ـ ۱۱ـ ۱ـ ۳ـ ۵ـ ۷ـ ۹
★ هدیه مادربزرگ سینماسکوپ رنگی
دروازه‌طلائی (۳۵۲۱۶۰) ۳۰ر۹ـ۳۰ر۱۱ـ۳۰ر۱ـ۳۰ر۳ـ۳۰ر۵ـ۳۰ر۷ـ۳۰ر۹
سانس انگلیسی
گلدیس ساعت ۳۰ر۹ـ (تکخال در آستین)

سینما کریستال: برای پیروزی

بطریقه ۷۰ میلیمتری ـ باصدای استریوفونیك ۶ باندی

خلوتگاه و...
رضا بیك ایمانوردی
نویسنده : ابراهیم مکی
کارگردان : نوذر آزادی

خیابان پهلوی پشت بازار صفویه تلفن ۲۲۵۸۶

هفته هفتم مسابقه های فوتبال جام تخت‌جمشید

تب جام در ۳ شهر

پس‌از یك هفته وقفه، فردا باانجام بازیهای هفته هفتم، مسابقه های فوتبال جام تخت‌جمشید ازسرگرفته‌میشود .پاسی های پیشاهنگ به‌اصفهان میروندتا شاگردان تازه رایکوف را دیدار کنند، پرسپولیس باگروه انبوه تماشاگرانش راهی شیراز میشود . برق‌یکی‌از۳نایب پیشاهنگ ، میزبان این‌هفته پرسپولیس است و تیم آبادانی صنعت‌نفت که‌یکی دیگر از ۳گوشه مثلث تشکیل‌شده دررده‌دوم جدول است، به تهران آمده تافردا حریف تاج‌باشد.

وبدین ترتیب فردا۳ ورزشگاه امجدیه درتهران ، تاجگذاری در شیرازو باغ همایون دراصفهان ۳نقطه داغ جام در روز هفتم خواهند بود.

سپاهان میزبان پیشاهنگ که‌هنوز ازبرد روز ششم‌خود در پایتخت و برابر راه‌آهن سرمست است ،در آستانه پیکار باقهرمان به ۳ تساوی بزرگ‌دست یافته . ازیك‌سو زمین چمن جدید این‌تیم‌ازاین هفته مورد استفاده قرار گرفته وازسوی دیگر بهرام مودت دروازه‌بان ملی‌پوش سپاهان که بدلیل آسیب‌دیدگی دربازی تیم ملی درمادرید، درهفته اخیرغایب بود، درون دروازه‌سپاهان خواهد ایستاد وبازگشت اوخودلیل دلگرمی و روحیه مضاعف یاران کایتن تابش برابر پاس خواهدبود.

پاس چون دوهفته‌اخیر ، بازهم حقیقیان وعزتی دومهره جوان وامیدساز خویش رادرخدمت ندارد. حقیقیان هنوزمصدوم است و عزتی درخدمت تیم ملی جوانان . معهذا کشیت‌ترکیب پاس بویژه دوخط حمله که‌فرکی، میناسیان و شریفی‌خدمت می‌کنند ،مانع از دل‌نگرانی پاسیها برای نبود حقیقیان یا عزتی است وپاس که این فصل هم‌تکرار قهرمانی فصل پیش رادور ازدسترس نمی‌بیند، امیدواراست که فرداهم نظیر فصل‌قبل که سپاهان رادربرابر تماشاگرانش ۱-۴ مغلوب کرد شکست دهد. ولی‌به‌یقین باوجود یك مودت پر تجربه وبازگشته به سنگرتیم اصفهانی ،کارپاس درانجام این‌مهم این‌بار مشکلتر ازگذشته است.

بازگشت ذوالفقارنسب به‌میدان

برق وصنعت نفت دو شهرستانی‌اوج‌جدول ، حریفان‌هفته هفتم دوبزرك پایتخت پرسپولیس وتاج هستند و جالب این‌که این حریفان دوبدو در۲خانه متفاوت جدول حضور دارند.برق و نفت درکنار شیراز درجای دوم، تاج وپرسپولیس پشت به پشت دررده پنجم.

پرسپولیس که روز ششم هما را برد، امید داشت با بازگشت بیژن ذوالفقارنسب‌مدافع میانی‌و ملی‌پوش خود، قدرت و اطمینانی تازه دردژدفاعی خویش داشته باشد واین اطمینان بیشتر در سنگر دفاعی تیم ، میتوانست متضمن امیدواری افزونتر پرسپولیس برای شکست دوباره برق در شیراز و بسان فصل پیش باشد «۰-۱». اما گوئی بدشانسی هنوز دست از سر پرسپولیس برنداشته است. چون بازگشت‌ذوالفقارنسب به قلب دفاع بایمداری جمشید وشیدی واسماعیل حاج رحیمی پور ۲مهره دفاعی دیگرتیم توام‌شده وفتاحی آماده وسرحال که وجودش میتوانست تحرکی تازه بخط حمله ببخشد،قبل از آخرین جلسه تمرینی تیم‌دربستر بیماری افتاد!

درست نقطه مقابل پرسپولیس که باز هم اینچنین گرفتار مشکل شده است، برق فردا می‌تواند ازهمهره کنار مانده هفته قبل خودرسانی، موسی‌زاده، امیدوارو مکرمی که همگی بدلیل ۲ اخطاره‌بودن ،بازی روز پیش را درمحرومیت بسر بردند، استفاده برد.عباس رضوی مربی برق برای دیدار باپرسپولیس بیش‌از همه‌به عزیزی ،سریعترین‌مهره پرسپولیس میاندیشدو بدلیل گماردن مهره‌ای‌خاص جهت‌مهار این‌بازیکن، فردابرخلاف بازیهای این فصل برق، که‌این‌تیم پاروش۲-۴-۴ بازی میکرد، باترکیب ۴-۳-۳ بمیدان خواهد آمد.

نفتیها فردا به تهران می‌آیند

شکست روز ششم برابر برق آنهم درخانه ،برای تیم صنعت نفت خیلی‌گران تمام شد. چون این‌تیم با این‌شکست غافلگیر کننده، هم ازصدر بزیر افتاد هم ناصرشاملی‌هافیك پرتمر خودرا که‌دراین بازی دچار شکستگی مچ پاگردید از دست داد. حسین بهاریان گلزن ومهاجم‌پرتجربه تیم هم بدلیل مصدومیت فردا دربرابر تاج قادربه‌یاری تیمش‌نخواهد بود .امابدتر از همه،اجباری است‌که‌این هفته نفتیها برای پرواز دیرتراز موقع به‌تهران دارند. چراکه بهر دلیلی بازیکنان صنعت‌نفت فردا درست درفاصله چندساعت بمسابقه به پایتخت خواهندرسید وچه بسا که‌خستگی ناشی ازاین‌بی احتیاطی ، آنها را مقابل تاج‌به دومین شکست پیاپی مجبور سازد اگر جمع همه نگرانیها، تنها مورد خوشحال کننده بازگشت جمشید بشاگردی مدافع بلندقد تیم بجمع مدافعان است . سالیا مربی نفت، بی‌آنکه‌درمورد بازی یاتاج حاضربه هیچگونه پیش بینی گردد ، تنها به‌این نکته اشاره کردکه دربازی روز هفتم ، دروازه‌بان دیگر تیم، غساکره جانشین قلمی درون دروازه خواهدبود.

تاج هم، فردانیز احتمالا نظیربازی روز ششم باتراکتور سازی، کایتن و توپچی بزرك خود حسن روشن را درخدمت نخواهد داشت .

اردوی ۱۰ روزه در رشت

تراکتور سازی بایك شکستی‌که‌روز پنجم مقابل تاج متحمل شد، بدجوری درجدول رده‌بندی سقوط‌کرد و همین سقوط تیم تبریزی را مجبورنمود تابرای جبران ناکامی هفته پیش ،باتدارك کامل دیدارهفته هفتم خودبا ملوان را انجام دهد.

تراکتور سازان از ۱۰روز پیش‌دررشت‌اردو زده‌اند و حتی یکی دوبازی تدارکاتی هم باسپیدرود انجام داده‌اند. ملوان هم پس‌از بازی انتقادآمیزی که‌در آخرین دیدار برابرداربرانی داشت ، با همه وجود برای کسب‌یك پیروزی خوب‌و خانگی دراین هفته تلاش کرده است. رضا رافت مدافع بلندقد ملوان هم‌بارهائی از آسیب‌دیدگی، فردا حاضر به‌خدمت در تیم‌است. حالا باید جنك این دو شهرستانی سربلند که‌یکی به‌پیروزی و دیگری حداقل به‌مساوی فکر میکند ، چه‌سرنوشتی خواهد داشت .

شادی گنك‌ماشین سازان

دیگر تیم تبریزی ،ماشین سفزی که دراین فصل هنوز طعم پیروزی رانچشیده‌و حتی‌یك گل‌هم دشت نکرده است، میهمان اهوازیها است .ماشین سازان بدلیل ناکامی های خود دراین فصل تاکنون وآسیب‌دیدگی چندبازیکن خود در یك‌تصادف اتومبیل در هفته‌اخیر، این‌روزها زیادحال واوضاع خوبی ندارد. اما محرومیت حمید شهبازی خطرناکترین‌مهاجم نیرو ازبازی دراین هفته بدلیل اخراج دروزش ششم ،ادامه اختلاف‌وهاب نیسیان‌پور دیگر مهره خوب نیرو بارهبران باشگاه و دور بودن از میدان و همچنین غیبت غلام شیدائی مدافع خوب نیرو بدلیل مصدومیت ، دلایلی برای شادی گنك ماشین سازان در آستانه بازی فردا دراهواز است.

دیگر بازی روز هفتم‌که فردا درپایتخت میباشد بین‌راه آهن و ذوب آهن است. راه‌آهن‌هم نظیرماشین‌سازی هنوز بدون پیروزی استو فردا هم باوجود میزبانی مشکل که‌در سد حریف اصفهانی قادربه‌شکست این‌طلسم‌باشد. چون‌ذوب‌آهن فردا برابر راه‌آهن ،پس‌از مدتها محمود شیرزادی هافبك‌خوب خودرا بار دیگر بخدمت میگیردو آمادگی احمدزاده و صفوی دو مهره دفاعی تیم وبازگشت‌این دوبه‌میدان ،نگرانی‌اصفهانیها را ازبابت خط دفاع ازبین‌خواهدبرد .

ذوب‌آهن بااین‌امیدراهی‌تهران‌است که‌ازتیم‌هم‌شهری‌اش سپاهان که روز ششم راه‌آهن رامغلوب کرد، عقب‌نماند!

دوبازی دیگراین هفته، روز شنبه درتهران انجام می‌شود.

برنامه هفته هفتم

جمعه ۹اردیبهشت: راه‌آهن خوب‌آهن «۵ بعدازظهر- امجدیه »، تاج-صنعت‌نفت «۷ بعدازظهر -امجدیه »، برق- پرسپولیس «۵ بعدازظهر -شیراز »، پاس -سپاهان «۵بعداز ظهر -اصفهان » ،نیرو -ماشین‌سازی «۵بعدازظهر - اهواز»، ملوان -تراکتورسازی «۵بعدازظهر -بندرپهلوی ».

یکشنبه ۱۱ اردیبهشت :هما-بانك ملی «۴ بعدازظهر- امجدیه »، شهباز -دارائی «۶بعدازظهر -امجدیه ».

نوزدهمین دوره مسابقه های فوتبال قهرمانی جوانان آسیا -دیدارفینال

جوانان ایران امروز برای «جام» میجنگند

شیران جوان ایران امشب به پنجمین جام جوانان آسیا حمله‌ور خواهند شد. آخرین سد جوانان ما در دیدار فینال این دوره از مسابقه‌های قهرمانی جوانان‌آسیا، تیم ملی جوانان عراق است. تصویر لحظه شادی سبزپوشهای جوان پس از شکست ژاپن (۱-۲) دردیدار نیمه‌نهائی است. امید اینکه امشب هم پس از دیدار با عراق ، شادمان و پیروز میدان را ترك گویند . ازراست بچپ ابوالقاسم کلانتری ، عبدالعلی چنگیز ، رضارجبی، فرهاد بهرامی و جواد حسن‌زاده درعکس دیده‌می‌شوند.

پیروزی بر تیم جوانان عراق، دور از دسترس نیست

فینال امروز ، تکرار فینال جام سال ۱۹۷۵ است

فوتبال

یکبار دیگر سرنوشت جام قهرمانی جوانان آسیادرگروی نبرد جوانان ایران و عراق باقی ماند. فینال جام نوزدهم عین‌به‌عین تکرار فینال جام هفدهم در سال ۱۹۷۵ درکویت است که دو تیم پس از یکصد دقیقه مبارزه ، بانتیجه مساوی میدان را ترك گفتند وعراقیها در اولین سال حضور خوددر این جام ، در مقام قهرمانی ایران سهیم شدند.

اما حساسیت برخوردمجدد دوحریف در فینال امسال جام جوانان آسیا که ساعت ۶ر۳۰ بعدازظهر امروز در ورزشگاه یکصد هزار نفری آریامهرانجام می‌شود، بمراتب بیش از بار قبلی است .

برای جوانان ماایران‌پنجمین حضور پیاپی در فینال است. چهار سال پیش همین روزها بودکه جوانان‌ماباشکست ۰-۲ جوانان ژاپن درهمین‌ورزشگاه آریامهر برای‌اولین‌بار قهرمان شدند و سپس در بانکوك (۱۹۷۴) سهیم باهند، در کویت (۱۹۷۵) سهیم با عراق‌ومجددا در بانکوك (۱۹۷۶) سهیم با کره شمالی ، مقام خود را تکرار کردند. اما این‌بار تکیه بر شرایط میزبانی و پشتیبانی بیش‌از ۵۰ هزار تماشاگر کهبا فریادهای تشویق و بی‌وقفه خود می‌تواند یار دوازدهم تیم باشند ، جوانان ما در آستانه فتح پنجباره جام جوانان آسیاقرار دارند.

پیروزی دور از دسترس نیست

شکست عراق‌درفینال امروز دور از دسترس سبزپوشهای جوان ما نیست بشرطی که با توجه به تمامی شرایط وخاصه روحیه مضاعف ناشی ازمساله پشتیبانی تماشاگر ، سبزپوش های جوان قادر باشند از تمامی موجودیت تیمی خویش بهره گیرند.

جالب اینکه رهبران هردو تیم در فینال امروز۲یوگسلاو هستند ، دو همبازی سابق‌که در دوران بازیگری در کنار هم در تیم فرادنیچکی بلگراد» فوتبال میکرده‌اند . آلکساندر یاگودیچ مربی تیم ملی جوانان ما و میودراك استانکوویچ مربی تیم جوانان عراق .

برای هر دو یوگوسلاو ، این غرور پیشاپیش وجود دارد که بارساندن تیم خودتا فینال این دوره از مسابقه‌های جوانان آسیا ، شادی رامیابی به اولین دوره مسابقه‌های‌جام جهانی جوانان را گه‌امسال از دوشنبه ۶ تیر تا یکشنبه ۱۹ تیر در تونس برگزار می‌شود، بدست آورده‌اند . اما شادی یکی‌از این دو وقتی به اوج خواهد رسید که مردانش در پایان نبرد، فاتح جام باشند.

عراقیها که استانکوویچرا از ۱۸ ماه قبل در اختیار دارند و مسابقه‌های تهران ، دومین تجربه او ازمسابقه‌های‌جوانان آسیا است ، پایه اصلی تیم خود را براساس قدرت بدنی قرار داده‌اند و نظم در کار جمعی ، امتیاز دیگری استکه این تیم دارد و از روز آغاز با بروز این ۲ خصوصیت بود که عراق پیشاپیش بعنوان یک مدعی بزرگ اینروره شناخته شد. مضافا به‌اینکه وجودیک گلزن هوشیار وتمام‌کننده‌خوب بنام حسین سعید در نوك‌حمله این تیم ،این شانس را به عراق داده‌کهبخوبی ازموقعیتها و فرصتهای بدست آمده‌سود برده و تا پیش از فینال با ۱۵ گل زده، پشت سر تیم ایران که صاحب ۱۶ گل میباشد ، بهترین خط حمله را دارا باشد .

خطرناکترین مهاجم عراق

حسین سعید که مهاجمی سرزن و قادر به شلیك با هردو پا است خطر اول در خط حمله حریف در دیدار امروز است . ولی رهبربزرگ تیم عراق در داخل میدان شماره ۱۲ این تیم هادی‌حسین است که بلطف قدرت بدنی‌عالی دید خوب و سرعت جالبش ، مرد همه‌کاره تیم میباشد .

به یقین در دیدار امروز بهمان اندازه که مهره‌های تکنیکی و شاخص تیم ما نظیر درخشان ، هاشم‌پوروعاشری، هدف مراقبت دائمی حریف خواهند بود، باید که برای فلج‌کردن قدرت نفوذی‌عراقیها، مهار این دو مهره حریف نیز فکر اصلی تیم ما باشد.

جنگ ایزدمحمدعلی بك راست و کاپیتن عراق نیز با عباس کارگرگوش‌چپ‌دریل‌زن وپرقدرت تیم ایران‌نیز، ناشیری بزرگ در سرنوشت تیم‌خواهد داشت. چرا که کاپیتن عراقی جزاینکه تاکنون موفقترین‌مهره دفاعی تیمش بوده، با نفوذ های تند و دائمی‌اش ، عاملی موثر در پایه‌ریزی اکثرحملات تیم عراق میباشد . اگر کارگر درمصاف بااین بازیکن پیروز بیرون آید ، باید پذیرفت که این مهم خود قدم‌اول پیروزی تیم خودی خواهد شد.

عراقیها باوجود مدافعان بلندقد و پرقدرتی که دارند ، هنوز آزمایش بزرگ و موفقیت‌آمیزی‌نداشته‌اند. مضافا به‌اینکه درمرحله یکچهارم که افغانستان اندکی موفق به فشار براین خط دفاعی شد ، تزلزل روحی و حتی قابل عبوربودن این خط بخوبی احساس شد.

بهرصورت جنگ امروز ، جنگ حیثیت و جنگ دوتیم برتر جام نوزدهم جوانان‌آسیا خواهد بود . ضمن‌اینکه‌نتیجه این دیدار نیز سرنوشت دوتیم اول و دوم آسیا برای مسابقه های جام جهانی جوانان در تونس را تعیین خواهدکرد.

تیم قهرمان به عنوان تیم اول آسیا در گروه ۴ مسابقه های جهانی تونس با تیمهای جوانان شوروی ، اتریش ،و تیم سوم امریکای جنوبی همگروه می‌شود. درحالیکه تیم دوم در گروه سوم در کنارتیم اول افریقا ، ایتالیا و تیمدوم امریکای جنوبی قرار میگیرد.

ساعت ۵ بعدازظهر امروز قبل از دیدار فینال بین‌ایران و عراق، تیمهای جوانان‌ژاپن و بحرین برای‌مقام سوم‌مبارزه خواهند کرد.

راه دو تیم تا فینال‌جام۱۹۷۷

ایران

ایران۸- سنگاپور ۰
ایران ۳- افغانستان ۰
ایران ۳- هند ۰
ایران ۲- ژاپن ۱
● بهترین گلزنان تیم : محرم عاشری (۵گل)، عباس کارگر (۴گل) ،علی‌کرم‌سوری (۴ گل) .

عراق

عراق۴- هند ۰
عراق ۳- بنگلادش ۰
عراق ۵- افغانستان ۱
عراق۳- بحرین ۰
● بهترین گلزنان تیم : حسین سعید (۶گل) ، مهدی عبدالصاحب (۵گل)

سابقه دیدار های تیم های ملی جوانان ایران و عراق

نخستین باری‌که تیم‌های ملی‌جوانان‌دوکشور درسدهم قرار گرفتند، روز دهم اسفندسال ۲۵۳۲ درفینال نخستین دوره‌مسابقه‌های بین‌المللی جوانان ،جام والاحضرت ولایتعهد بود که‌ایران باگل دقیقه ۷۸ حسن روشن۰-۱به پیروزی‌رسید. درسال ۱۹۷۵ درمسابقه‌های جوانان آسیا درکویت که‌جوانان عراق برای نخستین‌بار قدم‌به‌این‌جام گذاردند، دوتیم‌باردیگر دوبار دردور مقدماتی و فینال باهم روبروشدند که‌بار اول‌باز هم‌برد یاجوانان مابود . اما درفینال دوتیم‌بدون گل مساوی کردند و مشترکا قهرمان شدند.

«۱۹۷۳» جام بین‌المللی ولیعهد -اهواز»: ایران ۱-عراق۰
«۱۹۷۵»جام جوانان‌آسیا -کویت»: ایران ۱- عراق ۰
«۱۹۷۵ جام جوانان آسیا-کویت »: ایران ۰- عراق۰

مسابقات کشتی آزاد جام‌شهبانو -دیدارهای‌عقب‌افتاده

حالا، آبیها برای پیشتازی کمین کرده‌اند

رقابت دو تیم برق‌خراسان و آب تهران بااینکه به روز آخررسید ولی‌حالااین سازمان آب است که با بخت بلندتری به پیشتازی دور رفت می - اندیشد .

برق خراسان علیرغم اینکه صاحب ۹ پیروزی شد ولی امید چندانی به پیروزی در مسابقه‌های دور رفت ندارد ، این بجهت شکست ۲-۸ پهلوی توسط آب میباشد.

پهلوی که می‌توانست با آرایشی بهتر برابر آبیها صف بکشد ، بخاطر ناهماهنگی نتوانست از بزرگان خود بطور کامل استفاده کند و همین سبب شد آب تهران بعد از غافلگیری اصفهان شانس خودرا برای‌صدرنشینی‌همچنان حفظ کند.

این خوشبینی بجهت موقعیتی است که آب در جدول دارد و برای اینکه برق خراسان بتواند بالاتر از تیم تهرانی قرار بگیرد نیازدارد دراصفهان ۲-۸ پیروز شود، البته این درصورتی است که دو تیم تهرانی ۵-۵ برابر شوند .

آب تهران فقط در وزنهای ۵۷ و ۹۰ کیلو تسلیم حریفان پهلوی شد و جواد بلاغی و هاشم گلاهی تنها مردان پیروز پهلوی بودند.

بهترین کشتی‌گیر سازمان آب بهرام مشتاقی بود که به وجه خیرمکنده‌ای درخشید و بعداز برتری فراوان او را با فن کمر ضربه فنی کرد.

سواری او باید از مبارزه جالب عبدلی و جعفرزاده یاد کرد که عبدلی درحالیکه تا۱۵ ثانیه به پایان میرفت مغلوب جعفرزاده شود با یک سروته یکی خیال همه را راحت کرد وحریف سخت‌کوش خود را شکست داد.

منصور برزگر کاپیتن آب که از ناراحتی زانو بشدت درعذاب است با غیرت هرچه تمامتر مبارزه با جواهری را تا پایان ادامه داد و سرانجام ۹-۱۱ برنده شد .

ضعف برزگر که سببتنگی نفس او شده ازتاتوانی پاهای او که موبرگهای پاره پارمشده عاملش بود سرچشمه میگرفت.

رضا منش که بعد از پیروزی بر سیدعباسی بمیدان نیامده بود، در مقابل خرمی هیچکاره بود وخرمی هرآنچه خواست بدانجامش نائل‌شد.

ازسوی دیگر برق خراسان با سرفرازی از کمند شهپر گذشت و صاحب ۹ پیروزی شد. از مهمترین حوادث این دیدار پیروزی ۸-۶ علیرضا رستمی مقابل محمد انصاری بود .

نتایج کلی از این قراراست:
سازمان آب ۳۲ - پهلوی ۸
توضیح : نام کشتی‌گیران آب قبل از پهلوی آمده است.
۴۸ کیلو : مهدی کرمانی بدون حریف پیروز اعلام شد.
۵۲ کیلو : محمد بزم‌آورپا ضربه فنی ابراهیم احساندارا را شکست داد.
۵۷ کیلو : محمد منصوری ۱۱-۱۴ مغلوب اکبر جواد بلاغی شد.
۶۲ کیلو: علی عبدلی با ضربه فنی کاووس جعفرزاده را شکست داد.
۶۸ کیلو : جهانشاه کریمی با ضربه فنی محمودکاظمی را مغلوب ساخت .
۷۴ کیلو : محمد خرمی با ضربه فنی جمشید رضامنش‌را شکست داد.
۸۲ کیلو : منصور برزگر ۹-۱۱ بر علی جواهری غالب شد .
۹۰ کیلو : عباس سلیمانی باضربه‌فنی تسلیم هاشم کلاهی شد .
۱۰۰ کیلو : بهرام مشتاقی با ضربه فنی مصر زینعلی‌زاده را شکست داد.
۱۰۰ +کیلو: اسعدروشن- کیش با ضربه فنی ایرج‌هدایتی را شکست داد.
برق خراسان ۳۳٫۵ - شهپر ۶٫۵
توضیح : نام کشتی‌گیران خراسانی قبل از شهپر آمده است

بقیه در صفحه ۲۱

مسابقه‌های بین‌المللی والیبال جام پهلوی
تهران - ۱۲ تا ۱۹ اردیبهشت ۲۵۳۶

یوگسلاوی، مرموز ترین میهمان است

- عراق وچین در تهران
- مصریها در راه هستند
- پاکستان هم میآید!

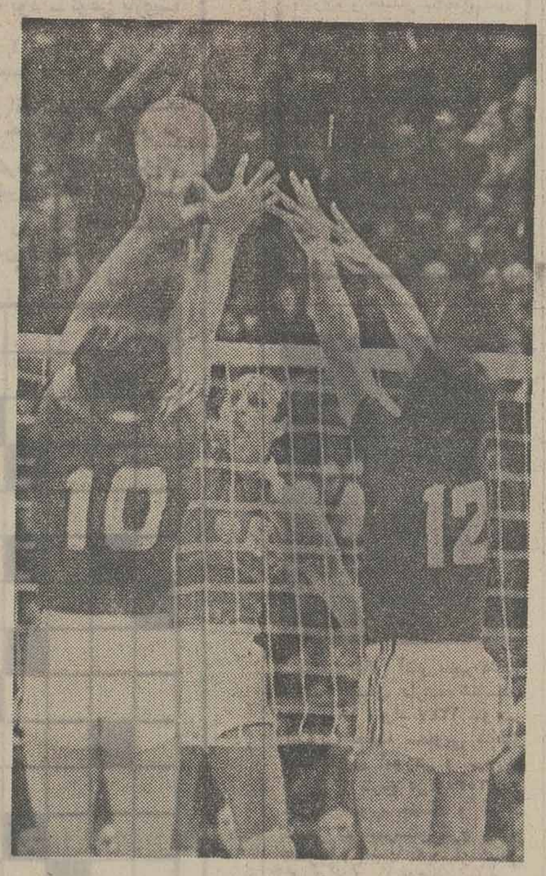

یوگسلاوی میهمان اروپائی‌جام پهلوی ، مرموزترین تیم برای‌تماشاگران خودی درصحنه‌پیکارها میتواندبشمار آید، این تیم پرتوان اروپائی که‌در بازی‌های قهرمانی این‌قاره پس‌از شوروی ولهستان مدال برنز را تصاحب کرده نامی آشنا درورزش‌مانیست .ولی با اینحال وعلیرغم این ناشناس بودن ،یوگسلاوها را پیشاپیش میتوان درشمار مدعیان بزرك قهرمانی به حساب آورد.

در بلگراد که پیکارهای‌سال پیش اروپائی درآنجا برپابود، یوگسلاوها برای رسیدن به‌مدال برنز، باپیروزی برحریفانی چون بلغارستان به افتخار نائل‌آمدند.

این لحظه‌ای ازجدال یوگسلاوی-بلغارستان است که یوگسلاوها «پیراهن های تیره»باشکست ۱-۳ حریف بزرگتان رابدرقه کردند.

یك میهمان تازه به شمار میهمانان «جام بین‌المللی پهلوی » افزوده شد، این تازه وارد که گوئی درراه رسیدن به‌تهران نیز میباشد، تیم ملی پاکستان است که به فدراسیون والیبال ایران اطلاع داده‌اندمنتظر آمدن‌بازیکنان آنها باشد !

پاکستانیها که طول سالهای اخیر در صحنه ورزش نیز روابط صمیمانه‌ای با ایران داشته‌اند بی‌نیاز از تماسهای مداوم و مذاکرات تلفنی و تلگرامی،«نامه» نخستین فدراسیون والیبال‌ایران راکه در آن‌در باره تمایل‌شرکت در« جام پهلوی » سئوال شده‌بود، بمنزله دعوت‌نامه تلقی کرده وبی حرفی دیگر در زمان معین راه سفر به ایران راپیش گرفته‌اند.

بهرحال با آمدن پاکستان‌جمع میهمانان خارجی جام‌پهلوی‌به ۷ تیم خواهدرسید ، ضمن این که پاکستان هم ابتدا قرار بود در شمار دعوت‌شدگان باشد و چون فدراسیون والیبال ایران برای پرسشنامه اولیه خود که آیامایل به شرکت در جام پهلوی‌هستید یانه ؟جوابی دریافت نداشت .این تصور پیش آمد که پاکستان آماده‌حضور در پیکار ها نمی - باشدکه‌در هرحال ، پاکستان‌حالا راهی‌تهران است

وارد شده‌ها

از میهمانان جام پهلوی، تیم های ملی چین، مصر ، عراق و بالاخره پاکستان در شمارنخستین تیمها با فاصله‌های چند‌ین‌ساعته به تهران میرسند . عراقیها‌بعداز امروز وارد شدند ، چینی‌ها طبق برنامه و اطلاع قبلی حدود ظهر میبایستی در تهران باشند.

تیم ملی مصر امشب باهواپیما وارد تهران‌میگردد از جمع کشور ها ،پاکستانیها بدلیل نزدیك‌بودن راه از طریق زاهدان با اتوبوس به تهران میایند.

بقیه تیمها ، کره جنوبی و ترکیه و یوگسلاوی قرار است‌تا عصر شنبه و یاصبح یکشنبه در تهران باشند ، که با آمدن‌آنها جمع میهمانان‌تکمیل خواهدشد، اگرچه این احتمال هم هست‌که افغانستان نیز بمانند پاکستان به جام پهلوی ملحق گردد .

شناخت میهمانان

بررسی موجودیت تیمهای شرکت کننده‌در بازیها‌به‌شناختی که در پیکار های اخیر و گذشته از آنها درست است مربوط می شود. کره‌ای ها یك قدرت‌بدون حرف در والیبال قاره آسیابشمار میایند که در عین حال در میدان های جهانی نیزمدعی بزرك بوده‌اند.

چینی‌ها را دربازیهای آسیائی تهران دیدیم که باشکست۱-۳ ایران مدال برنز دیدار ها راامال خود کردند.

ترکها در والیبال ، تدریجی‌کم و بیش همپایه ایران دارند واگر چه‌درآخرین دیدار ملی دوکشور که حدود ۵سال پیش- در ترکیه برپا شد، ایران ۱-۳ مغلوب‌ماند، ولی موجودیت فعلی والیبال ایران درحدی است که میتواند برابر این حریف پرفروغ باشد.

مصریها باتمامسهای یکی دو ساله اخیر ،حریفی آشنا بشمار میایند ، با خصوصیت خاص‌به ویژه از نقطه نظر بدنی که در عین‌حال قهرمانی آفریقا را هم‌در اختیار دارد.

یوگسلاوی ناشناخته

اما دراین گیرو دار یوگسلاوها را میتوان مرموز ترین تیم برای تماشاگران خودی و والیبال ایران دانست .چراکه تماسی درد‌یارمان باآنها نداشته‌ایم .

یوگسلاوها در صحنه والیبال اروپا یك‌مدعی سخت بشمار می آیند که در آخرین دور مسابقات اروپائی هم بعداز شوروی‌ولهستان بمدال برنز رسیدند .

از ویژگی های‌این‌تیم، قلدری و سخت کوشی یاران آن ست که همیشه و در همه حال سرحال‌و «قبراق» پیکار میکنند و همین سبب میگردد درهر شرایط‌بتوانند حادثه‌ساز باشند.

در بازیهای اروپائی که سال پیش دربلگراددربرپا شد، یوگسلاو ها در شرایطی ۳-۲به شوروی باختند که ۰-۲ از فاتح مدال‌طلا پیش بودند!

بهرتقدیر هرچه باشد بی تردید صحنه جام پهلوی روزهای پر جوش وخروشی را دربرخواهد داشت.

ازایران دو تیم در قالب ملی های «آ»و«ب» در بازیها حاضر خواهند بود که‌اینان هم اکنون اردوئی در تدارك آمادگی شرکت با برنامه‌ای منظم و تحت‌شرایط در پیکارهایند.

خبرهای کوتاه

بسکتبالیستهای کویت به تهران می‌آیند

تیم بسکتبال پسران‌دانشگاه کویت روز ۲۷ اردیبهشت برای انجام دیداری‌دوستانه با تیم منتخب دانشگاه های ایران به تهران می‌آید .

بهمین منظور از ۱۸ بازیکن بسکتبال دانشگاه‌های ایران دعوت شده تا در تمرینات آمادگی شرکت نمایند . ضمن اینکه برنامه کار آنها طی جلسه‌ای که ساعت ۱۱٫۵ صبح در محل وزارت علوم تشکیل میشود تعیین خواهد گردید .

بازیکنان برگزیده این‌ها هستند :

مظفر بقی‌هاشمی ، نادر کاشانی ، شاهرخ‌خرمشاهی از دانشگاه ملی - مصطفی علی‌آبادی ، حسین‌ستوده ، رضا نوری : از مدرسه عالی علوم اجتماعی و اقتصادی بابلسر - جعفر قرمخانی ، مسعود اساسی: از مدرسه عالی پارس - امیر سبکتکین ، علی‌یار احمدی ، فرشید قاسمی :از دانشگاه تهران - مجتبی روحانی از علم و صنعت - رسول جوادی ازتربیت‌معلم . شاهپور خالدی : از دانشگاه آریامهر - ناصر ملکوتی : از مدرسه عالی بازرگانی - شاکری : از دانشگاه فردوسی - خسرو شافعی : از دانشگاه رازی .

برگزیدگان مرحله اول جام غفور آلبا

شب گذشته مرحله او مسابقه‌های پینگ‌پنگ جام غفور آلبا که برای متولدین سال ۱۳۳۸ به بالا می‌باشد پایان یافت و نفرات‌برگزید مرحله دوم به این شرح شناخته شدند .

سالن امجدیه : ۱ -یرمک کادری ۲-شاهپور ورزداری ۳- سعید مصلحی ۴- علی افزائی۵- داریوش‌نیك‌بخش ۶- اکبر رائی‌زاده

بقیه در صفحه ۲۱

تلویزیون

پنج شنبه — برنامه اول

۱۷/۰۰. کودکان
۱۸/۴۰. اخبار
۱۸/۵۰. اخبار ورزشی
۱۹/۰۰. ماجرا
۱۹/۳۰. داستان همیشگی
۲۰/۰۰ اخبار
۲۰/۳۵. فیلم سینمایی «زیبای سالها»
۲۲/۰۰ کارگردان: لئومک کاری
بازیگران: می وست، راجربریر، اختوارن هولمز، بیتی پیکر، لیبی تیلور و..... تایگر قهرمان بوکس به شهر خود باز میگردد و به دیدار دختر محبوبش که خواننده معروفی است میرود مربی تایگر از این دیدار خوشحال نیست و با نقشه ای رابطه ایندو را با هم قطع می کند که شاید تایگر حواسش متوجه مقام قهرمانی اش باشد اما.....
۲۱/۵۰. آقای مربوطه
۲۲/۰۰. مسابقه فوتبال جوانان

پنجشنبه: برنامه دوم

۱۹/۰۰. موسیقی و اسلاید
۱۹/۳۰. واریته رنگارنگ
گوگوش مهستی، حمیرا، شماعی زاده، نسرین ترانه هائی می خوانند و چند رقصی از رقصندگان اسپانیولی را نیز تماشا می کنیم.
۲۰/۱۰. جهان پر تحرک
۲۰/۴۵. اخبار
۲۱/۱۰. تیتر اول
۲۲/۱۰. فیلم تلویزیونی هفته
«دختری در شوی دیر وقت»
کارگردان: کاری نلسون
بازیگران: ایوون ، دان مورای، برت کانوی، کامرون میچل، جان آیرلندو.....
مارتین تهیه کننده برنامه های تلویزنی، در جستجوی یک ستاره مشهور سالهای گذشته به نام کارولین است، بهمین دلیل با مدیر برنامه او مذاکره می کند، ولی روز بعد وقتی بملاقات کارولین می رود او را کشته می یابد، در تحقیقات بعدی بسراغ دوست او میرود، اما این بار نیز جسد او را پیدا می کند. مارتین که سخت کنجکاو شده است بسراغ دختر کارولین می رود ولی

روز بعد او را هم کشته می یابد و.....
* در پایان خبر

پنجشنبه: بین المللی

۱۰ خیابان سه سامی
۱۱ برادر «بازه»
۱۱/۲۰ ماجراهای گیلیگان
۱۱/۴۵ گربه استثنائی
۱۲/۱۰ فیلم سینمائی
۱۳/۲۵ ورزش
۱۶ فیلم سینمائی
۱۷/۴۵ زیگموند و هیولاهای دریا
۱۸/۱۰ زین گری
۱۸/۳۵ شو لاکی
۱۹ اخبار
۱۹/۲۵ شو جودی کارلند
۲۰/۱۰ فیلم سینمائی
۲۱/۱۰ جاسوسه های چارلی
۲۲ اخبار
۲۲/۲۵ برانک
۲۳/۱۵ حماسه ورزشی

جیفر دختر جوانیست که پسر مورد علاقه خود را بقتل میرساند و وانمود می کند که شاهد قتل او بوده و گواهی میدهد مردی بنام کارل مرتکب قتل شده است و با این شهادت ماجرای تازه‌ای خلق می کند
۲۱/۳۰. آقای مربوطه
۲۱/۴۵. کاف شو
بدنبال استقبال و در خواست مردم از برنامه «کاف شو» که در ایام نوروز از تلویزیون پخش شد این برنامه برای بار دوم پخش میشود

جمعه — برنامه دوم

۱۹/۰۰. موسیقی و اسلاید
۱۹/۳۰. در تعقیب جو
۲۰/۱۰. فضای ۱۹۹۹
۲۰/۴۵. اخبار
۲۱/۱۰. واریته اروپایی
۲۱/۴۰. کلمبو
با شرکت پیتر فالک
هندرسون جاسوس سازمان سیا، توسط یک جاسوس دیگر بقتل میرسد و ستوان کلمبو برای شناسایی موضوع تحقیقاتی را آغاز می کند ولی سیا به او توصیه می کند که تحقیقاتی را متوقف کند اما.....

جمعه — بین المللی

۱۰ خیابان سه سامی
۱۱ برادر «بازه»
۱۱/۲۰ ماجراهای گیلیگان
۱۱/۴۵ گربه استثنائی
۱۲/۱۰ فیلم سینمائی
۱۳/۲۵ ورزش
۱۶ فیلم سینمائی
۱۷/۴۵ زیگموند و هیولاهای دریا
۱۸/۱۰ زین گری
۱۸/۳۵ شو لاکی
۱۹ اخبار
۱۹/۲۵ شو جودی کارلند
۲۰/۱۰ فیلم سینمائی
۲۱/۱۰ جاسوسه های چارلی
۲۲ اخبار
۲۲/۲۵ برانک
۲۳/۱۵ حماسه ورزشی

جمعه — برنامه اول

۱۱/۰۰. لاسی و رنجر های نجات
۱۱/۳۰ و ارث قصر شوزو
۱۳/۳/ مسابقات ورزشی
۱۴/۰۰/. اخبار
۱۴/۳۰. هفت روز هفته
۱۵/۰۰. فیلم سینمایی «بیوس و بسار»
کارگردان: هارلن تامپسون
بازیگران: کاری گرانت، ژنویو تابین، هلن مک، جوریت آرلن، ژی ژی پریش، هنری هیز، جن کلی و.....
دکتر موریس جوان خوش چهره و شیک پوش، مورد توجه خانمهاست، او به لحاظ شغل و حرفه و روحیه و وضع ظاهرش خیلی زود به زنان مورد نظرش نزدیک میشود، و اگر چه طرفداران زیادی دارد، اما بهمان اندازه نیز برای خودش دشمن ساخته است و.....
۱۶/۳۰. لانگ جان سیلور
۱۷/۰۰. کودکان
۱۸/۱۰. مرد شش میلیون دلاری
۱۹/۰۰. مسابقه پاسخ چیست
۱۹/۳۰. پاداش
۲۰/۰۰. اخبار
۲۰/۳۵. کاراگاه راکفورد

جمعه — برنامه سوم

۱۰ خیابان سه سامی، [۱۱] برنامه بچه‌ها
۱۱/۲۰ منتظر باش تا پدرت بخانه
۱۱/۴۵ کارتون
۱۲ ورزش
باز گردد.
۱۴/۴۵ فیلم سینمائی [۱۶] خلاصه اخبار
۱۶/۰۵ شو مایک داگلاس
۱۶/۵۵ فیلم سینمائی
۱۸/۳۵ ماجراهای عشقی - پدرانه
۱۹ اخبار
۱۹/۲۵ شو دوریس دی
۱۹/۵۰. برد شش میلیون دلاری
۲۰/۴۰ شو دانی و ماری آزموند
۲۱/۳۰ اوقات خوش! ۲۲ اخبار
۲۲/۲۵ دکتر سایمون لاک
۲۲/۵۰ کانن

از جشنواره جهانی فیلم چه خبر؟

گفته میشود جشنواره جهانی فیلم تهران که سال گذشته پنجمین مرحله برگزاری خود را پشت سر نهاد درآستانه ششمین سال تولد خود دستخوش دگرگونیهایی شده است زمان اجرای این جشنواره که همواره آذرماه هرسال بوده است تغییر می‌یابد و جشنواره یکماه قبل از آن یعنی آبان شروع میشود.

این مسئله بویژه از این جهت قابل اهمیت است که عاشقان سینما درصدف های طویل امکان کمتری برای برخورد باباد وباران پیدا میکنند.

تازه‌ی دیگر اینکه تعداد روز های جشنواره که بتدریج با فداکردن کیفیت به پانزده روز افزایش یافته بود، کمتر خواهدشد که طبعا این قضیه نمی تواند دال بربهترشدن سطح جشنواره باشد سد یگر آنکه بعد از آنهمه جارو جنجال راجع به تغییر محل برگزاری جشنواره و عزیمت آن به اصفهان، جشنواره کماکان در تهران خواهد ماند دراین میان تنها اصفهانیها هستند که از شر صفهای طویل ومقررات بازار سیاه ورامبندان خیابانهای شهرشان خلاصی میبابند.

از «نیویورک - نیویورک» تا «پات»

عباس زاهدی نویسنده نمایشنامه نیویورک نیویورک

عباس زاهدی نویسنده‌ای که نمایشنامه «نیویورک نیویورک» را از او دیدیم این روزها سخت گرفتار فراهم آوردن متن «پات» است نمایشنامه «پات» که نامش از بازی شطرنج گرفته شده است زندگی دوانسان است که شرایط خود را باشرایط دوانسان دیگر عوض میکنند ودر زندگی به جایی میرسند که «پات» میشوند. قرار است این نمایشنامه به کارگردانی یکی از هنرمندان معروف تئاتر که تاکنون نامش فاش نشده بروی صحنه بیاید.

رضا بیک ایمانوردی در تئاتر کوچک

دونمایشنامه «خلوتگاه» و «رضابیک ایمانوردی» نوشته ابراهیم مکی از روز شنبه دهم اردیبهشت ماه در تئاتر کوچک تهران به روی صحنه خواهد رفت.

این نمایشنامه‌ها را «نوذر آزادی» کارگردانی کرده و گروهی از بازیگران تئاتر کوچک تهران در آن شرکت دارند.

سعیدراد هدف پلیس واشنگتن

باخبر شدیم که درفیلم تازه‌ی امیرنادری موسوم به «ساخت ایران» که ازجهت تشابه اسمی بروزن «ساخت امریکا» ساخته گودار، نامگذاری شده است، چیزی نمانده بود که سعید راد هنرپیشه نخست این فیلم، هدف رگبار سلاحهای پلیس محلی یکی از خیابانهای نیویورک قرار گیرد که این بواسطه شلوغی وهرج و مرج خیابان مذکور و بی اطلاعی پلیس از جریان فیلمبرداری بوده است.

فیلم انتخابی روسها: سرایدار

باخبر شدیم که در جریان هفته فیلم شوروی که درتهران برگزار شد، مسئولان سینمایی این کشور اظهارعلاقه نموده‌اند فیلم سرایدار ساخته‌ی خسرو هریتاش را برای نمایش درهفته فیلمی که در شوروی برگزار میشود، برگزینند. (هم‌اکنون فیلم های تنگسیر ساخته امیر نادری، و همسفر ساخته مسعود اسدالهی در شوروی به روی اکران هستند) به این ترتیب اگر این احتمال به یقین مبدل شود، فیلم مذکور بدنبال موفقیت های پی‌درپی به توفیق دیگری دست خواهد یافت.

لازم به توضیح است که (سرایدار) موفقترین فیلم ایرانی سال گذشته بود.

صاحب عکس آقای ناصر داریاز فرزند رمضان دارنده شناسنامه شماره ۱۸ متولد ۱۳۲۷ شوهر آینجانب جمیله محبوبی شاغل خدمتگذاری آموزش و پرورش قزوین از تاریخ ۵ر۴ر۲۵۳۵ جهت گذراندن دوره حفاظت و آتش‌نشانی به شهرستان کرج رفته و تاکنون مراجعت نکرده. از کسانی که از نامبرده اطلاعی دارند - استدعا میشود باآدرس زیرتماس گرفته و خانواده‌ای را از نگرانی رهایی بخشند.
قزوین - اداره آموزش و پرورش - دبستان آزادی تلفن ۲۵۴۷ یا ۳۲۹۱
آ-۱۶۷۴

دوره آموزش فنی امورسینمائی

اداره کل تولید فیلم و عکس سپاهیان انقلاب منقضی خدمت دختر و پسر را برای شرکت در دوره کارآموزی با استفاده از مزایای کمک هزینه تحصیلی به همکاری دعوت می کند تا بعد از اتمام دوره در صورت تمایل از همکاری آنها در واحد های لابراتوار، عکاسی، امور فنی، فیلمبرداری، تدوین و صدا استفاده شود.
داوطلبان برای آگاهی بیشتر از تاریخ ۱۵ تا ۲۰ اردیبهشت ماه سال جاری از ساعت ۹ تا ۱۳ روزهای اداری بجزء پنجشنبه ها به وزارت فرهنگ و هنر اداره تولید فیلم مراجعه نمایند.
م‌الف ۲۲۹۶

عروسی ۱۴۹ ریال
فیلمبرداری رنگی ♡ تشریفات بی‌نظیر استقبال ♡
دیسکوته استریوفونیک ♡ سالن‌های مجلل
همگی مجانی ♡ تلفن ۶۶۳۶۴۲۵

در آکسفورد انگلستان
کلاسهای انگلیسی ۲ تا ۵/۲ ماهه
در سطوح مختلف با اخذ دیپلم معتبر
موسسه انگلیسی BEST نماینده رسمی کالج سنت‌الدتز آکسفورد
نوجوانان و جوانان ۱۳ سال به بالا را جهت آموزش انگلیسی و اخذ دیپلم معتبر در کالج سنت‌الدتز آکسفورد
تابستان بانگلستان اعزام میدارد.
شروع آموزش در انگلستان ۱۰ تیر ورود بایران اول شهریور
داوطلبین میتوانند بدون پرداخت شهریه اضافی تا ۲۰ شهریور اقامت نمایند. هزینه کل ۱۳۵۰۰۰ ریال و برنامه شامل هزینه بلیط رفت و برگشت - شهریه ۶ ساعت کلاس در روز - دووعده غذا - پانسیون در خانواده‌های اصیل انگلیسی یا در شبانه‌روزی - تورهای علمی و تفریحی و سایر برنامه‌ها. دانش‌آموزان تجدیدی میتوانند در اوقات فراغت از کلاسهای تقویتی فیزیک، شیمی و ریاضیات که بفارسی تدریس میشود بطور رایگان استفاده نمایند. دانشجویان در طول اقامت تحت مراقبت پزشکی خواهند بود.
کلیه فعالیت‌های آموزشی و غیرآموزشی در مدت اقامت در انگلستان تحت نظر آقای مهندس بهرامی رئیس موسسه BEST و خانم بهرامی (مرتضوی) متخصص روانشناسی مدارس میباشد.
برای کسب اطلاعات بیشتر و رزرو نوبت خواهشمند است مشخصات زیر را همراه با یک حواله ۱۰۰۰ ریالی از هریک از شعب بانک صادرات به حواله مؤسسه انگلیسی بست بادرس زیر سفارش ارسال دارید و یا شخصا مراجعه فرمائید.
تهران کوروش کبیر جنب پمپ‌بنزین داودیه
موسسه انگلیسی بست
مشخصات لازم: نام و نام‌خانوادگی - سن - آدرس کامل
لطفا روی پاکت بنویسید مربوط به آکسفورد

آپادانا
تورهای تابستانی
سازمان توریستی و مسافرتی
مبتکر تنظیم مسافرتهای دسته جمعی در ایران

۲۸ روزه دوردنیا	بانکوک - هنگ کنگ - توکیو - هونولولو سانفرانسیسکو - لاس وگاس - لوس‌آنجلس واشنگتن - نیویورک - لندن	۲۵۳۷۰۰ ریال	۱۹ خرداد ۲۳ تیر ۴۰ مرداد ۲۴ شهریور ۲۱ مهر - ۱۹ آبان ۲۴ آذر
۲۱ روزه گلدن‌گیت	نیویورک - واشنگتن - بوفالو لوس آنجلس - لاس وگاس سانفرانسیسکو - لندن	۱۵۸۵۰۰ ریال	۲۷ اردیبهشت ۱۰-۲۴-۳۱ خرداد ۷-۱۴-۲۱-۲۸ تیر ۴-۱۱-۱۸-۲۵ مرداد ۱-۸-۱۵-۲۲-شهریور ۵ مهر
۲۰ روزه رنگین‌کمان	زوریخ - مادرید - لندن - هامبورگ پاریس - ونیز - رم	۱۲۴۳۰۰ ریال	۳-۱۰-۱۷-۲۴-۳۱ تیر ۷-۱۴-۲۱-۲۸ مرداد ۴ شهریور
۲۵ روزه کالسکه زرین	رم - فلورانس - ونیز - پاریس هامبورگ - آمستردام - لندن بارسلون - ژنو	۱۲۹۵۰۰ ریال	۳۰ خرداد ۶-۱۳-۲۰-۲۷ تیر ۳-۱۰-۱۷-۲۴-۳۱ مرداد ۷ شهریور
۲۱ روزه اسکاندیناوی	استکهلم - اسلو - لاردال - آلبوک برگن - لندن - هامبورگ - کپنهاک	۱۲۶۵۰۰ ریال	۹-۱۶-۲۳-۳۰ تیر ۶-۱۳-۲۰-۲۷ مرداد
۱۰ روزه اروپا	ژنو - پاریس - لندن - هامبورگ	۹۹۰۰۰ ریال	۱۸-۲۵ خرداد ۱-۸-۱۵-۲۲-۲۹ تیر ۵-۱۲-۱۹-۲۶ مرداد ۲-۹-۱۶-۲۳ شهریور
۲۰ روزه قصرطلایی	آمستردام - هامبورگ - لندن - پاریس رم - سورنتو - آتن	۱۲۹۷۰۰ ریال	۱۱-۱۸-۲۵ تیر ۱-۸-۱۵-۲۲-۲۹ مرداد ۵-۱۲ شهریور
۲۲ روزه ۲ هفته ۲ شهر	رم - پاریس - هامبورگ - لندن	۱۱۹۵۰۰ ریال	۱۵-۲۲-۲۹ خرداد ۵-۱۲-۱۹-۲۶ تیر ۲-۹-۱۶-۲۳ ۳۰ مرداد ۶-۱۳ شهریور
۲۰ روزه آناکاپری	رم - ناپل - پمپی - سورنتو - کاپری بارسلون - پاریس - لندن - آمستردام هامبورگ	۱۲۹۷۰۰ ریال	۲۲-۳۱ خرداد ۷-۱۴-۲۱-۲۸ تیر ۴-۱۱-۱۸-۲۵ مرداد ۱-۸ شهریور
۲۲ روزه ریویرا	نیس - پاریس - لندن - دوسلدورف برلین - وین	۱۱۸۰۰۰ ریال	۲-۹-۱۶-۲۳-۳۰ تیر ۶-۱۳-۲۰-۲۷ مرداد ۳ شهریور
۲۲ روزه برلین	برلین - لندن - پاریس - نیس - رم	۱۰۸۰۰۰ ریال	۱۶-۲۳-۳۰ خرداد ۶-۱۳-۲۰-۲۷ تیر ۳-۱۰-۱۷-۲۴ ۳۱ مرداد ۷-۱۴ شهریور
۱۶ روزه ۳ هفته ۳ شهر	لندن - پاریس - رم	۸۶۱۰۰ ریال	۱۶-۲۳-۳۰ اردیبهشت ۶-۱۳-۲۰-۲۷ خرداد ۳-۱۰-۱۷-۲۴-۳۱ تیر ۷-۱۴-۲۱-۲۸ مرداد ۴-۱۱-۱۸-۲۵ شهریور ۱-۸-۱۵-۲۲-۲۹ مهر
۱۵ روزه اروپا	رم - پاریس - لندن	۷۲۸۰۰ ریال	۱۹-۲۶ اردیبهشت ۲-۹-۱۶-۲۳-۳۰ خرداد ۶-۱۳-۲۰-۲۷ تیر ۳-۱۰-۱۷-۲۴-۳۱ مرداد ۷-۱۴-۲۱-۲۸ شهریور ۴-۱۱-۱۸-۲۵ مهر
۱۲ روزه ایفل	لندن - پاریس	۶۹۸۰۰ ریال	۲۳-۳۰ اردیبهشت ۶-۱۳-۲۰-۲۷ خرداد ۳-۱۰-۱۷-۲۴-۳۱ تیر ۷-۱۴-۲۱-۲۸ مرداد ۴-۱۱-۱۸-۲۵ شهریور ۱-۸-۱۵-۲۲-۲۹ مهر
۱۲ روزه لندن	لندن	۶۵۸۸۰ ریال	۱۶-۲۳-۳۰ اردیبهشت ۶-۱۳-۲۰-۲۷ خرداد ۳-۱۰-۱۷-۲۴-۳۱ تیر ۷-۱۴-۲۱-۲۸ مرداد ۴-۱۱-۱۸-۲۵ شهریور ۱-۸-۱۵-۲۲-۲۹ مهر

آپادانا - جاده قدیم شمیران - چهارراه حقوقی - اول خیابان ثریا شماره ۴
پارکینگ اختصاصی تلفنهای رزرو ۷۵۶۸۱۵ - ۷۶۵۷۴۵ ۷۵۷۹۸۹ - ۷۵۴۸۳۰
ساکنان شمیران و شمال شهر می‌توانند برای رزرو جابه آژانس مسافرتی والتو خیابان پهلوی نرسیده به تقاطع پارک‌وی تلفن ۲۹۰۱۷۰-۲۹۴۳۳۱ مراجعه فرمایند.
36.AP.1

افقی

۱- اثری از اسکاروایلد که از آن فیلمی هم ساخته‌اند
۲- تکیه کلام مشروبخور است - آن طرف - عضوی
واجبات حیات است - عدد اول آذری - خزنده‌ایست -
در درون ۳- آش - بی‌مغز در گلو میاندازد - علاقه و
الفت - بیتی ۴- کلمه ندا - چین و چروک تریوست -
فلزیست - دردست هیزم شکن است ۵- مجلس‌رقص
نقاب پوشان - از جنگهای معروف ناپلئون بناپارت ۶-
سگ در زبان تازی - نوعی مورچه‌است ۷- پادشاهی‌در

عمودی

۱- از گیاهان‌خودرو و خوشبوی بیابانی که در طب مورد استفاده دارد - ۲- شاعر با آن ساختن را توصیه فرموده ۳- دوستان بی‌ریا - شایسته و سزاوار - حاجت ومقصود ۴- عشق و دوستی - از معروفترین نویسندگان فرانسوی که کتاب کنت مونت‌کریستو از اوست ۵- امر به یافتن‌می کند - آنچه‌مربوط به مردم باشد - ضمیر متصل ۶- بازگشتن - به کار انفجار آید - ضربه باسر درفوتبال ۶- به فریاد میرسد - زلف یار دارد ۷- شراب فرنگی- دنبال اعظمش می‌گردند. تاثروتمند شوند - خرمن ماه ۸- بلند - بعد ایجد - رودی در سیبری - زندانی که مسعود سعد سلمان در آن اسیر بود ۹- پیامبری است - دستگاهی درموسیقی - نوعی زغال طبیعی است ۱۰- شاعر وقتی قد یارش را میدید به آن تشبیهش میکرد - از فرشتگان مغضوب ۱۱- خسیس پس نمی‌دهد - از سیاستمداران ترکیه بود - نوعی بازی با ورق ۱۲- واحدی در وزن - انجیر عرب - بنای بلند ۱۳- اثری از بومارشه - کلمه خطاب ۱۴- شتر در لفظ‌عرب - بی‌همتادربزرگی و دلیری - با قدرت است ۱۵- روزیکه‌درآنیم - غنیمت شمردن فرصت.

افقی

سلسله ساسانی - شیئی - واگذارد و رها کرد ۸- از ستاره در دب اصغر ۹- اشرف مخلوقاتش دانند - گودال - مبارک شمردن ۱۰- جاری شده - شهری در امریکا ۱۱- لقب ضحاک بود - از نشریات معروف فرانسه ۱۲- دستور غذادر رستوران - پاره‌ای از چیزی - فرشته‌ای در دین زرتشت - برچم ۱۳- پیامبری - به کف آرند و به غفلت خورند - مجروح - حرص و طمع ۱۴- از کرات آسمانی - دختر در لفظ گیلانی - فلز مادر ۱۵- از نشریات روزانه انگلستان.

عمودی

۱- با یکدیگر ستیز و گفتگو کردن - وقار و سنگینی ۲- بنا نهادن - درشت ترین نوع مو - بلند ۳- خداوند یکتا - بندری در آمریکا ۴- به دهان بزی باید شیرین باشد - فصلی از اوستا - عقاید ۵- پراکنده کننده - نادان را گفته‌اند- ناراست ۶- دوستش به دنیایی میارزد - پیامبری که خانه‌خدارا بنیان نهاد ۷- وقت استراحت است - اسم خواننده مشهور مصری - ضرر ۸- معروفترین کمانگیر - شهر معروفی است - نوعی زراعت که به‌آبیاری احتیاج ندارد - غضب ۹- مخفف هامون - حتما نشان هم ندارد - تکرار یکحرف ۱۰- میوه‌ایست - گله‌گلو دسته دسته ۱۱- از دریاست و بدریا میرود - درخشان و نورانی - شنیدن مانند آن نیست ۱۲- واحد شیشه - بخیل و خسیس - از بالهای ناگهانی ۱۳- نویسنده معروف آمریکایی که وداع با اسلحه از اوست - اندک ۱۴- از خفته برنخیزد - کبود که باشد از عناصر شیمیائی است - پایان‌نامه‌ها ۱۵- قسمتی از راه درکوه - هنگام معرکه گیری است.

جدول ویژه شماره ۱۱۸۶

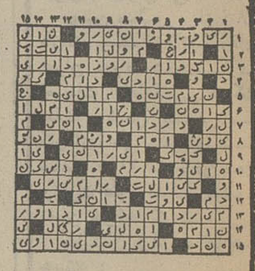

حل جدول‌های شماره قبل

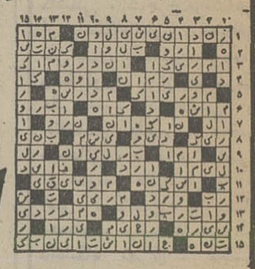

جدول شماره ۹۶۳۳

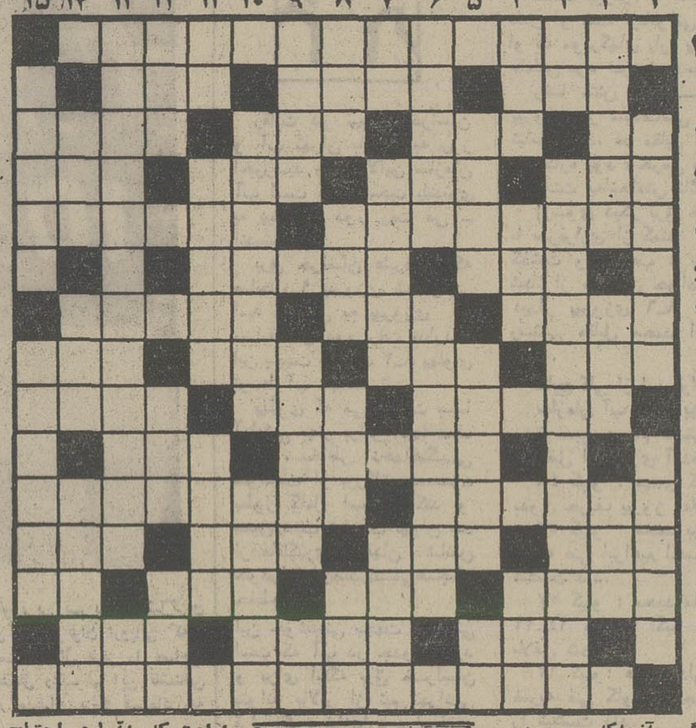

افقی

۱- از پادشاهان سلسله قاجاریه ۲- کمترین مقدار - نوعی مار که در وقت‌حمله گردنش پهن میشود - جای خوردن‌مشروب ۳- فلزیست - در تختخواب هم بکار می رود - آفتاب عالمتاب - برای دزدیدنش چاهی باید فراهم آورد ۴- از شهرهای زیبای فرانسه - علاقه و الفت - قصد و اراده - استفاده ۵- درآنجا استراحت میکنند - عهدوزمان قدیم ۶- پراکنده کردن - نگهبان و مواظب است ۷- نوبت در کارکردن است البته در لفظ عام - علامت و نشان - یکی از نواحی تهران ۸- سک

عمودی

۱- با یکدیگر ستیز و گفتگو کردن - وقار و سنگینی ۲- بنا نهادن - درشت ترین نوع مو - بلند ۳- خداوند یکتا - بندری در آمریکا ۴- به دهان بزی باید شیرین باشد - فصلی از اوستا - عقاید ۵- پراکنده کننده - نادان را گفته‌اند- ناراست ۶- دوستش به دنیایی میارزد - پیامبری که خانه‌خدارا بنیان نهاد ۷- وقت استراحت است - اسم خواننده مشهور مصری - ضرر ۸- معروفترین کمانگیر - شهر معروفی است - نوعی زراعت که به‌آبیاری احتیاج ندارد - غضب ۹- مخفف هامون - حتما نشان هم ندارد - تکرار یکحرف ۱۰- میوه‌ایست - گله‌گلو دسته دسته ۱۱- از دریاست و بدریا میرود - درخشان و نورانی - شنیدن مانند آن نیست ۱۲- واحد شیشه - بخیل و خسیس - از بالهای ناگهانی ۱۳- نویسنده معروف آمریکایی که وداع با اسلحه از اوست - اندک ۱۴- از خفته برنخیزد - کبود که باشد از عناصر شیمیائی است - پایان‌نامه‌ها ۱۵- قسمتی از راه درکوه - هنگام معرکه گیری است.

جدیدترین آهنگهای
دمیس روسس ۷۷
در کاست آلبوم شماره ۷
دمیس روسس
دیسکو ۱۰۰۰ روزولت شمالی بین تخت طاووس و میدان ۲۵ شهریور
دیسکو ۲۰۰۰ خیابان میرداماد (بلوار پهلوی) میدان محسنی
دیسکو ۳۰۰۰ بلوار الیزابت جنب بانک تجارت خارجی
36-15

TRINORM شرکت تری نورم

فروشگاه پدانو «سهامی خاص» نماینده فروش چراغهای پلاستیکی تری نورم
آدرس: خیابان گوش کبیر، بالاتر از حقوقی، نبش زرین ۱۳۴ تلفن: ۷۵۱۸۱۳ - ۷۵۱۸۱۲
آدرس کارخانه: جاده آبعلی سه راه ایران ابزار خیابان منبع آب شماره ۳ تلفن: ۷۸۲۴۱۰ تلگرافی: تری نورم تهران

ایران و عراق موافقتنامه جدید بازرگانی امضا میکنند

★ برای امضاء این موافقتنامه وزیر بازرگانی در راس هیاتی هفته آینده به عراق میرود.

ایران و عراق در زمینه همکاریهای اقتصادی و افزایش حجم مبادلات تجاری موافقتنامه جدیدی امضاء خواهند کرد.

دکتر تسلیمی وزیر بازرگانی بهمین منظور درراس یک هیات عالیرتبه اقتصادی ظرف دو ، هفته آینده به بغداد خواهد رفت و یک سلسله گفتگوهای اقتصادی و بازرگانی با مقامات عالیرتبه اقتصادی عراق انجام خواهد داد.

بررسی فهرست کالاهای صادراتی

گفتگوهای اقتصادی و بازرگانی دو کشور درچارچوب نخستین اجلاس کمیسیون وزیران دو کشور صورت خواهد گرفت و زمینه‌های اقتصادی بین دو کشور را روشن خواهد کرد. سرمایه‌گذاریهای مشترک و دستیابی به بازارهای صادراتی دو کشور برای کالاهای تولیدی درایران و عراق از جمله مسائل و موارد مهمی است که در مذاکرات وزیر بازرگانی ایران با مقامات عالیرتبه اقتصادی عراق مطرح خواهد شد. بررسی کالاهای صادراتی ایران به عراق و متقابلا کالاهای صادراتی عراق به ایران از موارد دیگری است که در این اجلاس روی آن بحث و تبادل نظر خواهد شد. افزایش حجم مبادلات تجاری بین دو کشور و توسعه همکاری‌های اقتصادی نیز در اجلاس مذکور درسطح وسیعی مطرح خواهد شد و نتایج این گفتگوها مفاد موافقتنامه‌ای را تشکیل خواهد داد که قرار است بین دو کشور بامضاء برسد.

زمینه وسیعی برای همکاری

محافل اقتصادی برای انجام این گفتگوها و طرح مسائل اقتصادی و بازرگانی بین ایران و عراق اهمیت خاصی قائلند و معتقدند که زمینه‌های وسیعی برای همکاریهای اقتصادی و سرمایه گذاریهای مشترک که افزایش حجم مبادلات تجاری بین دو کشور رابدنبال خواهد داشت ، بین ایران و عراق وجوددارد که گفتگوهای اجلاس مشترک وزیران دو کشور آنرا روشن و مشخص خواهد ساخت .

یک میلیون و ۵۰۰ هزار اصله خرما سمپاشی میشود

نخلستان های جنوب کشور علیه آفات سمپاشی میشود و اولین سمپاشی شش هزار هکتار نخلستان های استان بوشهر را شامل خواهد شد .

مهندس شاکری مدیر کل کشاورزی استان بوشهر اعلام داشت . سمپاشی علیه آفت کرم خوشه‌خوار در نخلستان های این استان ، بوسیله هواپیما های سمپاشی انجام میشود و تاکنون دو فروند هواپیما برای سمپاشی نخلستان های بوشهر بکار گرفته شده است . مدیر کل کشاورزی بوشهر اضافه کرد که مدت سمپاشی نخلستان ها دمروز ادامه خواهد یافت و دراین مدت بیش از یک میلیون و ۵۰۰ هزار اصله درخت خرما در مناطق شبانکاره ـ اهرم ـ زیرراه ودالکی سمپاشی میگردد .

بهره برداری از دو کارخانه جدید

دو واحد تولید مصالح ساختمانی در آذربایجان شرقی شروع به فعالیت کرد . این دو واحد که براساس اجازه اداره کل صنایع و معادن آذربایجان شرقی ایجاد شده است بترتیب عبارتست از :

کارخانه گچ ماشینی بظرفیت ۵۰۰ تن در روزو باسرمایه‌ای معادل ۳۶۵ میلیون ریال و کارخانه آجر فشاری بظرفیت ۱۰ میلیون قالب در سال و با سرمایه‌ای معادل ۸ میلیون و ۷۰۰ هزار ریال که کارخانه گچ ماشینی در بستان آباد و کارخانه آجر فشاری در تبریز قرار دارند . در این دو واحد تولیدی از ۱۱۵ کارگر ماهر استفاده شده است .

شالیکاری در شمال ایران مکانیزه می‌شود

★ ۱۰۰ دستگاه ماشین نشا کاری خریداری شده ازکره به مازندران و گیلان فرستاده شد

نشای برنج در شمالکشور، برای اولین بار بوسیله ماشین های نشاکاری انجام میگیرد و کارشناسان کره‌ای ، طرز بکار بردن ماشینهای نشاکاری رابه شالیکاران شمال تعلیم میدهند.

وزارت کشاورزی ومنابع طبیعی اخیرا اقدام به خرید یکصد دستگاه ماشین‌نشای برنج از جمهوری کره شمالی کرد که بتدریج وارد و به استان های مازندران و گیلان ارسال شده است .

برای آموزش کشاورزان و آشنائی آنها با نحوه استفاده از این ماشینها ، ۸ نفر از کارشناسان کره شمالی به ایران آمدند و در جلسه‌ای که با مقامات کشاورزی مازندران داشتند مسایل مربوط به آموزش روستائیان و استفاده از ماشینهای نشای برنج را به مناطق شالیزاری ، مراجعه شود و نحوه استفاده از ماشینها به زارعین برنجکار آموزش داده شود .

خبرنگار ما گزارش میدهد که بدنبال خرید ماشینهای نشاکاری برنج، عده‌ای کارآموز از طرف سازمان ترویج کشاورزی به کره شمالی اعزام خواهند شدتا پس ازکارآموزی لازم در بازگشت به کشور شالیکاران را تحت تعلیم قرار دهند.

کیف چرمی مشکی محتوی یک دسته چک بانک عمران شعبه شاه نیاکارا ازشماره ۵۵۰ـ۷۲۳۵۳۲ دوفقره چک بانک تهران شعبه‌جردن کشنده آقای علی‌اکبرحسینی در وجه پرویز نمک‌شناسان هرکدام بمبلغ ۱۹۰ هزار ریال بتاریخ ۲۷ر۱ر۳۶ یک فقره چک بانک تهران شعبه ۲۴ اسفند بمبلغ ۸۰هزار ریال کشنده منوچهر اسماعیل زاده دیلمقانی ویک فقره چک بانک شهریار شعبه یوسف آباد کشنده خانم زهرا بمبلغ ۷۰ هزار ریال و یک فقره سفته بمبلغ ۲۵ هزار ریال دروجه جمشید تقی‌پور ویک فقره شناسنامه وگواهی‌نامه رانندگی بشماره ۲۵۳۵۷۰ بنام منوچهر حاجی هاشم ویک سند مالکیت اتومبیل وانت نیسان وکارت اتومبیل ژیان به شماره ۸۲۱۲۶ و دسته چک شماره ۱۷۴۳ بانک ملی تخت طاووس مفقود گردیده از یابنده تقاضا می‌شود صبحها با تلفن ۸۵۲۴۷۲ و بعداز ظهرها با تلفن ۶۳۴۱۳۰ هاشمی تماس گرفته مژدگانی قابل توجهی دریافت نمایند .

کاهش مدت نگاهداری کالادرانبار فرودگاهها

مدت نگاهداری کالادرگمرک فرودگاهها کاهش می‌یابد و براساس لایحه‌ای که از سوی وزارت امورااقتصادی‌ودارائی تقدیم مجلس شورای ملی شده و مورد بررسی است حداکثر مدت نگاهداری کالا در انبار گمرک فرودگاه‌ها از ۴ ماه به یک ماه تقلیل خواهد یافت .

طبق مقررات‌فعلی نگاهداری کالا در گمرک فرودگاه‌هامانند سایرگمرکات تا چهار ماه مجاز بوده و صاحبان کالا میتوانند دراین مدت نسبت به‌ترخیص کالا اقدام کنند.

بنابراین، باتصویب مقررات جدید گمرک فرودگاهها از ضوابط فوق مستثنی خواهد شد و واردکنندگان کالا را از طریق‌خطوط هوا پیمائی وارد کشور میکنند مکلف میشوند حداکثر ظرف یک ماه کالا را از گمرک ترخیص کنند.

آگهی حراج

اداره حسابداری اختصاصی یکدستگاه وانت پیکان مدل ۱۳۵۱ بشماره ۸۵۳۲۴ تهران دال با کلیه لوازم مربوطه در ساعت ۱۰ صبح‌روز یکشنبه ۱۱ر۲ر۲۵۳۶ از طریق حراج‌حضوری درمحل اداره‌واقع‌در خیابان‌پاستور بفروش می‌رساند طالبین می‌توانند در ساعت مقرر برای خرید حضور بهمرسانند .

اداره حسابداری اختصاصی

اقتصاد جهان

توسعه و تکمیل فرودگاه امان

امان ـ یونایتدپرس ـ پروژه ۱۷ میلیون دلاری برای تعویض و بازسازی فرودگاه امان تکمیل شد. باتکمیل شدن این پروژه فرودگاه امان خواهد توانست جمبوجت‌های بوئینگ ۷۴۷ را پذیرا شود.

درپروژه تکمیلی یک سالن ورودی ، پروژکتورهای نیرومند ووسائل وادوات اتوماتیک به منظور بهبود بخشیدن به فرودگاه وپرواز هواپیماها درنظر گرفته شده است. در پروژه جدید پیش‌بینی شده بود که باند های اصلی فرودگاه تا ۳۵۱۰ مترکه برای فرود و پرواز جمبوجت های ۷۴۷ کفایت میکند ، تعویض شود .

درحال حاضر علاوه برفرودگاه فعلی امان فرودگاهی نیز بنام ملکه علیا درجنوب امان دردست ساختمان است. باتکمیل شدن این فرودگاه بین‌المللی پرواز های جهانی اردن از این فرودگاه صورت خواهد گرفت.

افزایش تولیدات صنعتی انگلیس

لندن ـ تایمز مالی ـ بموجب آماری که اتحادیه صنایع انگلستان انتشار داده طی ماههای اخیر ، تولید صنعتی انگلیس ـ گرچه هنوز ـ با آهنگی کند ـ روبه‌افزایش گذارده است . رشد گسترش اصلی در صنایع‌نفتی انگلستان در دریای شمال و صنایع الکتریک و آب به ظهور رسیده‌اند.

سازمان مرکزی آمار انگلیس اعلام‌داشت که شاخص کل صنایع انگلیس در دوماه نوامبر ـ ژانویه ـ ۱٫۳ درصد بالاتراززمان مشابه درسال گذشته بود.

درحالیکه در مجموع افزایش بخش تولیدات ۲درصد بیشتر نبود.

بطورکلی آمار وارقام منتشر شده همراه با پیش‌بینی‌ها واظهار نظرهایی که ازسوی صاحبنظران صنعتی مبذول میگردد وحکایت از این دارد که رکورد فعلی بکلی از میان رفته و صنایع و تولیدات انگلیس افزایش تولید پیدا کرده که این روند در ماه های آینده ادامه خواهد یافت .

بودجه آینده کویت

کویت ـ رویتر ـ دولت کویت درنظر دارد ۱٫۹ میلیارددینار کویتی (۳٫۸) میلیارد لیره استرلینگ برای بودجه آینده‌خودصرف کند .

وزیر وارداتی کویت در مصاحبه‌ای با روزنامه کویتی «السیاسه» گفت بوجودآمدن قیمت دونرخی درقیمتهای نفت تغییری در نوشته‌ها و برنامه‌های هزینه‌ای دولت کویت بوجود نخواهد آورد .

بودجه آینده کویت ۵۰ درصد افزونتر از بودجه جاری این کشور است که مدت آن روز ۳۰ ژوئن پایان خواهد گرفت .

بودجه کل ۷۷ـ۱۹۷۶ کویت هزینه‌ها را ۱٫۲۳۷ میلیون دینار (۲٫۵ میلیارد)لیره و درآمدها را ۲٫۲ میلیارد دینار (۴٫۴ میلیارد) لیره استرلینگ درنظر گرفته است.

در جنوب درخت «تاماراگو» کشت میشود

در جنوب درخت تازه‌ای که در شیلی میروید کاشته میشود . این درخت که «تاماروگو» نامیده میشود دارای میوه بسیار مغذی و برگ فراوان است و از لحاظ پروتئین نظیر یونجه میباشد و کشت آن در هر هکتار میتواند غذای ۱۲ گوسفند را در یک سال تامین کند.

برای اجرای برنامه تحقیقاتی در مورد کشت این درخت بامداد امروز والاگهر کیوان فرزند والاحضرت شاهدخت فاطمه پهلوی به استان هرمزگان عزیمت کردند. دراین سفر یک هیات تحقیقاتی که عبارتند از آقایان دکتر پرویز مهدی‌زاده رئیس موسسه تحقیقات جنگلها و مراتع ،دکتر زاهدی و دکتر ونت ، والاگهر را همراهی میکنند.

مشخصات درخت

«تاماروگو» در مقابل کم آبی وبی آبی بسیار مقاوم است وحتی سالها میتواند ، بدون بارندگی ادامه حیات دهد ،بذر درخت‌مذکور سه سال پس از کشت قابل بهره‌برداری است.

خبرنگار ما گزارش میدهد اخیرا بذر درخت «تاماروگو» که برای آب و هوای خشک استان هرمزگان مناسب است بایران آورده شده است . این درخت دارای ریشه دوگانه عمقی و سطحی میباشدو ریشه سطحی آن که درپای درخت روی زمین قرار می گیرد، رطوبت را از هوا جذب وبه ریشه عمقی میرساند.

متخصص خدمات فرودگاهی در راس عملیات پان‌آمریکن در ایران

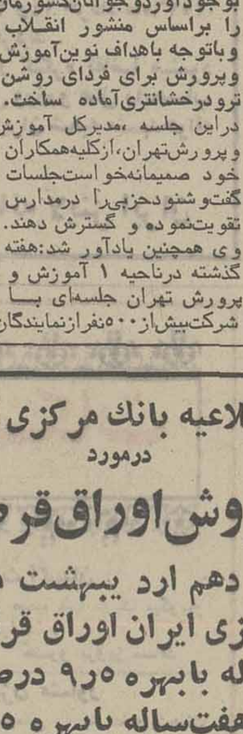

رئیس خدمات مسافرتی ناحیه شمال شرقی شرکت هواپیمائی پان آمریکن آقای انجی آرنال به ریاست کل این شرکت در ایران و افغانستان منصوب شد .

آخرین سمت آقای ارنال مدیریت عملیات ترمینال ورلد پورت پان آمریکن در فرودگاه بین‌المللی جان اف کندی پس از بیست و هفت‌سال تخصص در خدمات فرودگاهی بوده است.

ایشان ۱۴ سال پیش شروع اولین سیستم کامپیوتر هواپیمائی برای رزرو جا را اداره میکرد اکنون آرنال به جای آقای فرانک کرنی در راس اداره ایران شرکت پن آمریکن پیشرفت های فوق‌العاده چند سال گذشته‌را دنبال خواهند کرد .

واین نموداری است از اهمیتی که این شرکت با داشتن پرواز های بیشتر هواپیما های بزرگتر و بزودی سیستم رزرو کامپیوتری پاناماک ـ۲ در تهران برای این ناحیه قائل است .

آقای کرنی که دوستان زیادی در ایران دارد به سمت ریاست بازاریابی مسافری‌درایالت‌نیوجرسی آمریکا منصوب شده است.

مدیر کل آموزش وپرورش تهران گفت:

ایمان و دلبستگی بمیهن و غرور ملی شعار همیشگی فرهنگیان است

امروز پنجمین جلسه سمینار مسائل ملی و میهنی اداره‌کل آموزش و پرورش تهران با سخنرانی مهدی صفاریور مدیر کل آموزش وپرورش تهران پیرامون اصول گفت‌وشنود با دانش‌آموزان بکارخود ادامه داد.

صفاریور گفت ایمان و دلبستگی بمیهن و غرور ملی شعار همیشگی فرهنگیان است. بدینجهت با بهره گیری از نیروی ایمان و عشق بشاه و میهن و مردم درایجاد زمینه‌های فکری و فراهم‌ساختن محیط سالم اجتماعی برای جوانان و سالم سازی افکار آنان ازتمام شیوه های علمی ومنطقی استفاده خواهد شد ومقدم برتعلیم مورد برنامه‌ای دروس در روحیه دانش‌آموزان کشور غرور ملی بیشتری باید بوجود آورد و جوانان کشورمان را براساس منشور انقلاب وباتوجه باهداف نوین آموزش وپرورش برای فردای روشن تر و درخشانتری آماده ساخت.

دراین جلسه ،مدیرکل آموزش و پرورش تهران، ازکلیه همکاران خود صمیمانه خواست جلسات گفت‌وشنود حزبی‌را درمدارس تقویت‌نموده و گسترش دهند.

وی همچنین یادآور شد: هفته گذشته درناحیه ۱ آموزش و پرورش تهران جلسه‌ای با شرکت بیش از ۵۰۰ نفر از نمایندگان کمیته های مختلف دانش آموزان و وابسته‌فرهنگیان را اعلام میدارم و اینگونه جلسات بصورت گسترده و همه‌جانبه ودرسطحی وسیع و منطقی ادامه خواهد یافت و دراینجا من توفیق عموم همکاران عزیز راتحت رهبریهای داهیانه شاهنشاه آریامهر ، در جهت اجرای منویات بلندپایه‌ملوکانه و تحقیق اهداف ملی‌ازخداوند متعال‌خواستارم.

آنگاه پس از سخنرانی‌مدیر کل‌آموزش و پرورش تهران ، جلسه‌بحث و بررسی و گفت‌و شنود آغاز گشت‌و این جلسه بیش از ۴ساعت ادامه‌داشت.

نیازمندیهای اقتصادی

نرخ فروش ارزهای خارجی

نوع ارز	دربانکهای کشور ارزش ـ ریال	اسکناس دربازار آزاد	حواله در بازار آزاد
دلار آمریکا	۷۰ر۷۵	۷۱ر۹۰	۷۱ر۵۰
دلار کانادا	۶۷ر۷۵	ـ	ـ
دلار استرالیا	۷۸ر۶۰	ـ	ـ
لیره انگلیس	۱۲۲ر۵۰	۱۲۴	۱۲۳ر۷۵
مارک آلمان فدرال	۳۰	۳۰	۲۹ر۹۰
فرانک سویس	۲۸ر۱۰	۲۸ر۲۵	۲۸ر۲۰
فرانک فرانسه	۱۴ر۳۵	۱۴ر۴۰	۱۴ر۳۵
یکصد فرانک بلژیک	۱۹۶ر۳۰	۱۹۶	۱۹۵ر۹۰
یکصد لیر ایتالیا	۸ر۰۵	۸ر۱۰	۸ر۱۰
فلورن هلند	۲۸ر۸۵	ـ	ـ
کورن سوئد	۱۶ر۳۵	ـ	ـ
کورن نروژ	۱۳ر۴۵	ـ	ـ
کورن دانمارک	۱۱ر۹۰	ـ	ـ
شلینگ اتریش	۲۵ر۵۵	ـ	ـ
یکصد ین ژاپن	۴ر۲۳	۲۵ر۷۵	۲۵۰
یکصد روپیه هند	۸۱۰	۸۰۵	ـ
دینار کویت	۲۴۷ر۵۰	۲۵۰	۲۵ر۸۰
دینار عراق	۲۴۱ر۵۰	۲۱۱	۸۱۰
دینار بحرین	۱۸۱	ـ	ـ
ریال سعودی	۲۰ر۳۰	۲۰ر۵۰	۲۰ر۵۰
درهم امارات متحده	۱۸ر۵۰	ـ	ـ

نرخ فروش سکه های طلا

نوع سکه	دربانکملی	دربازارآزاد
ربع پهلوی	۹۰۰	۸۰۰
نیم پهلوی	۱۷۰۰	۱۴۵۰
یک پهلوی	۲۹۰۰	۲۷۰۰
دونیم پهلوی	۷۷۰۰	۷۴۰۰
پنج پهلوی	۱۵۴۰۰	۱۴۵۰۰

نرخ فروش طلای شمش

	وزن	ارزش
لندن	اونس	۱۴۷ر۵ دلار
پاریس	اونس	ـ دلار
فرانکفورت	اونس	ـ دلار
زوریخ	اونس	ـ دلار
هنگ‌کنگ	اونس	ـ
بانکملی ایران	کیلو	۳۶۷ر۲ هزاریال
بازار آزاد	کیلو	۳۶۷ هزار ریال

معاملات روز چهارشنبه سهام شرکتها (ارزش به ریال)

نام‌شرکت	تعداد سهام	قیمت‌اسمی	آخرین قیمت
بانک صادرات (جدید)	۶	۱۰۰۰۰	۲۵۲۰۰
بانک توسعه و سرمایه	۵۰	۱۰۰۰	۱۷۶۰
گذاری ایران			
بانک شهریار	۲۰	۱۰۰۰	۱۳۴۰۰
صادرات‌ایران (قدیم)	۴۷	۱۰۰۰۰	۲۶۳۵۰
نساجی مازندران	۱۶۰	۱۰۰۰۰	۱۷۰۰
روغن نباتی‌پارس	۷۲۰۰	۱۰۰۰	۲۲۰۵
سرمایه گذاری ایران	۲۰۰	۱۰۰۰	۱۱۴۰
نورد و لوله اهواز	۵۰	۱۰۰۰	۱۷۲۰

معاملات روز چهارشنبه اوراق قرضه

نوع قرضه	تاریخ صدور	نرخ بهره درصد	نرخ معامله درصد	بازده درصد
قرضه دولتی ۳ ساله	۳۴ر۲ر۶	۹ر۵	۱۰۰	۹ر۵
قرضه دولتی پنج ساله	۳۴ر۲ر۶	۱۰	۹۸ر۷۴	۱۰ر۵
قرضه دولتی هفت‌ساله	۳۴ر۲ر۶	۱۰ر۵	۹۶ر۲۸	۱۱ر۵
قرضه دولتی‌هفت ساله	۳۰ر۵ر۱۵	۹	۹۸ر۸۲	۱۰

آگهی مربوط به دریافت ۳۰٪ بقیه سرمایه شرکت شیشه همدان (سهامی عام)

بموجب تصمیم متخذه در چهل و نهمین جلسه هیئت مدیره شرکت شیشه همدان (سهامی‌عام) مورخ ۳۱ر۱ر۲۵۳۶ و بموجب ماده ۶ اساسنامه و بارعایت مقررات مواد ۳۵ و ۳۶ قانون اصلاح قسمتی از قانون تجارت مصوب اسفندماه ۲۵۲۷ شاهنشاهی از سهامداران محترم‌شرکت تقاضا میشود ازتاریخ نشر این آگهی حداکثر ظرف‌مدت دوماه معادل ۳۰درصدبقیه ارزش اسمی سهام تعهدی‌خودرا به مبلغ ۳۰۰۰ ریال‌برای هر سهم در تهران بحسابجاری ۹۰۲۱ بانک اعتبارات صنعتی واقع در سه‌راه‌ژاله خیابان آتشکده جنب‌سازمان برنامه وبودجه منظورنموده ورونوشت رسید بانک بانضمام‌مشخصات گواهینامه موقت سهام رابه‌آدرس دفتر شرکت‌واقع در تهران خیابان فردوسی کوچه صادق ساختمان‌پارس شماره ۲۵ ارسال‌فرمایند

هیئت‌مدیره شرکت‌شیشه همدان (سهامی عام)

آ ـ ۱۹۳۷

آگهی مناقصه شماره ۸۸۱ر۲۵۳۶

شهربانی کشور شاهنشاهی انواع سبزی تازه مورد مصرف سالانه را برابر سیاهه مقادیر تقریبی از طریق مناقصه خریداری می نماید ، داوطلبان مایل بشرکت در این مناقصه می‌توانند برای دریافت برگ شرایط بداثره خرید اداره سررشته‌داری واقع در خیابان مرودشت مراجعه وپیشنهادات خود را در پاکت لاک و مهر شده تا آخر وقت اداری روز ۲۴ر۲ر۲۵۳۶ بداثره اداری، اداره مذکور تسلیم ورسید دریافت نمایند . پیشنهادات رسیده در ساعت ده صبح روز ۲۵ر۲ر۲۵۳۶ در کمیسیون مناقصه که در حوزه معاونت لجستیکی واقع در کاخ شهربانی کشور شاهنشاهی تشکیل خواهد شد قرائت می‌گردد، حضور پیشنهاد دهندگان در جلسه کمیسیون مناقصه آزاد بوده و کمیسیون مذکور در رد یا قبول یک یا کلیه پیشنهادات مختار است .

م الف ۲۵۴۱

شهربانی کشور شاهنشاهی

آ ـ ۱۲۷۹۰

اطلاعیه بانک مرکزی ایران درمورد فروش اوراق قرضه

در روز شنبه دهم اردیبهشت ماه ۲۵۳۶ از محل موجودی بانک مرکزی ایران اوراق قرضه‌دوساله بابهره ۹ درصد ، سه ساله بابهره ۹ر۵ درصد ، پنجساله با بهره ۱۰ درصد وهفت‌ساله بابهره ۱۰ر۵ درصددرسال باتوجه بتاریخ انتشار آنها برای فروش بعموم عرضه میگردد .

بهره اوراق قرضه دولتی از مالیات بردرآمد معاف میباشد

علاقمندان بخرید اوراق قرضه می‌توانند در روز شنبه مذکوربیانک ملی ایران ویاهریک از بانکهای اعتبارات ـ اعتبارات تعاونی و توزیع ـ ایرانشهر ـ ایران وانگلیس ـ ایران وژاپن ـ ایران وعرب ـ ایرانیان ـ بازرگانی ـ بین‌المللی ـ پارس ـ تجارت خارجی ـ تجارتی‌ایران وهلند ـ رفاه کارگران ـ رهنی ایران ـ سپه ـ شهریار ـ صادرات ـ صنایع ـ عمران ـ تعاون کشاورز و شرکت سرمایه‌گذاری ملی که عامل فروش و بازپرداخت اصل وپرداخت بهره اوراق قرضه میباشند مراجعه نمایند .

تسلیت

آقای ابراهیم تاتاری

باکمال تاسف وتاثر مصیبت وارده‌را از صمیم قلب تسلیت عرض نموده دوام وبقاء عمرپرای سایر بازماندگان از خدای‌بزرگ آرزودارایم.

عباس خداپاری، جواد محبوبی، رحیم سلطانی، منصورمحبی، صادق نجمی، جواد خاکیان، اکبردارابی، حسین محمدیان، باقر غفاری .

جناب آقای دکتر اخوین

بدینوسیله مصیبت وارده را از صمیم قلب‌تسلیت عرض‌نموده دوام وبقاء عمربرای جنابعالی و سایر وابستگان آرزودارایم .

عزت‌اله بهزادپور، اکبر محمدآبادی، حسن رفیعی ، عیسی ناظمی، کاظم زرین‌پی، سیروس‌افخمی، اکبر قاسمی، جعفرکربلائی، جواد اعتمادی

آقای غیائی

باانده‌وه وتاسف بسیار مصیبت وارده در نهایت تاسف بشما تسلیت گفته امیداست‌ماراً درغم‌خود شریک ومسهیم بدانید .

عباس فخاریان، حسین صمدی، سیدحسین حبیبی، ناصر تهرانی، باقر طلوعی، محمدعلی یاوری، سیروس قاضی‌زاده، مهدی جوانبخت .

آقای سیدجعفر حسینی

باکمال تاسف وتاثر مصیبت وارده را از صمیم قلب‌تسلیت عرض نموده وبرای شما وسایر وابستگان صبروشکیبائی آرزو مینمائیم .

علیمحمد ساداتی، کاظم مولودی، مجید حسنی، علی‌اصغر بهادری، ابوالقاسم مجیدی، سیروس وکیلی، مجید شمیرانی، بهرام یزدی، خسرو امینیان .

آقای مدیرامانی

مصیبت وارده را از صمیم‌قلب تسلیت عرض نمودوبرای‌شما وسایر وابستگان صبرجمیل آرزودارایم.

حسین‌اسدی‌زاده، اکبر خوارزمی، باقر شیرازی، حسین تفضلی، محمود رحیمی‌نژاد، مهدی پرویزی، اصغر هادیان، محمد مصطفی‌پور، سیروس اکبری .

جناب آقای مهندس بدیعی

باتاسف وتالم فراوان مصیبت وارده را صمیمانه تسلیت‌عرض نموده و از ایزد یکتا برای سایر وابستگان صبرو شکیبائی آرزومندیم.

مهدی ثابتی، محمدعلی قربانیان، علی عدالتی، مصطفی زهرائی، حسن‌رنجبر، حسین احمدیان ، فرامرز غلامرضائی، علی طاهری ، بهمن مرشدی .

آقای علی‌اکبر افشارپور

درگذشت‌مادر ارجمندتان راصمیمانه تسلیت‌عرض نموده‌برای یکایک فامیل ازخدای بزرگ دوام‌وبقاء عمر خواهانیم.

مهدی حساسی، اکبرشاه‌آبادی، مجید ناصرالدینی، ابوالفضل عباسیان، مهدی بروجردی، کاظمیان، ناصرطرق‌خانی، محمدملوکی، حسین فراهانی .

آقای ارسلان کاظمی

باتاسف وتالم مصیبت وارده را تسلیت عرض نموده دوام وبقاء سایربازماندگان‌را از خداوند آرزودارایم.

غلامعلی مجدی، علیرضا کاظمی، مرتضی مظاهری، مرتضی پرویزی، کریم برقی، اصغرنیت‌بخش، علی اوسطی ، نوروزعلیخانی، سعید وکیلی .

آقای صحبت‌اله معینی

باتاسف وتالم مصیبت وارده را از صمیم قلب بشما تسلیت گفته دوام وبقاء عمر برای سایر بازماندگان آرزو داریم.

علی نوروزی، خسرو سپهرابی، حسن یزدیان، علی‌رضا کاشانی، نوراله طالبی، علی‌اکبر اصفهانی، منصور خرم‌آبادی، اصغراحمدی، پرویز نصرآبادی .

آقای ایرج پرتو

باقلبی مملواز اندوه مصیبت وارده را تسلیت عرض نموده واز ایزدیکتا صبروشکیبائی آرزودارایم.

مهدی آهنین، علی برهانی، عباس‌زرین‌پور، حسین ملایری، حسین‌زارعی، فرخ‌موسویان، باقرطاهری، احمد مظفری، هادی‌کمالی.

۱ـ۱۲۸۳۸

آقای بهمن‌حق‌بین

باانده‌وه فراوان مصیبت وارده را تسلیت عرض نموده برای یکایک فامیل محترمتان صبرو بردباری آرزو مینمائیم .

محمد کمالیان، همایون رحمتی، اصغر تهران‌پور ، یدالله قربانی، اصغر جهان‌پور، حسین طباطبائی، حسین بهادری، مصطفی پهلوان، فضل‌اله حکیمی .

آقای مسعود توکلیان

درگذشت پدرگرامیتان را صمیمانه تسلیت عرض نموده برای جنابعالی وسایر وابستگان صبروشکیبائی آرزومندیم.

فیض‌اله ملک‌پور ، حسین ایرانی‌پور، کریم جعفریان، منصور کاوسی، بهرام نیری، سیروس انصاری، کریم همت‌آبادی، خسرو وزیری، سروش سپهرابی .

آقای محسن فدائی

باانده‌وه و تاسف بسیار درگذشت پدرارجمندتان راصمیمانه تسلیت گفته وازایزدمنان دوام وبقاء عمر برای سایروابستگان آرزو مینمائیم.

علی‌اکبر قمی‌زاده، غلامحسین گرجی، احمد مختاری، سید حسن باقرزاده، احمد قرابی، صادق لچینی، عزیز بندری، ناصر صنوبری، کاظم حجاری .

آقای محمد محتشمی

درگذشت غم‌انگیزبرادر گرامیتان مارامتاثرو متالم‌ساخت امید است تسلیت مارا پذیرفته ودرغم خود شریک ومسهیم بدانید .

محمدعلی خطیبی‌پور، حسین‌لاجوردی، حسین مثقالی، عباس ادریسی، محمد میرطاهری، باقرمیلانی، جمال‌شیرازی، عباس‌آشتیانی، سیروس وحیدی .

آقای محمد شیخی

باکمال‌تاسف وتاثر مصیبت وارده رابشما تسلیت عرض‌نموده و از ایزدیکتا صبر وشکیبائی آرزودارایم .

وضا افخمی‌پور، کرم‌محمدی، حسین معصوم‌خانی، علی تقی پور، محمد حفیظی، رضا سپهرابی، حسین خانه‌ائی، تقی رضائی، جواد رئوفی .

فرجام‌خواهی هدفی‌ها

مصطفی فشارکی وکیل‌مدافع ۱۳ هدفی به دیوان عالی کشور نوشت :

رأی دادگاه عالی جنایی اصفهان نادرست غیرقابل اعتماد و فاقد ارزش محض است

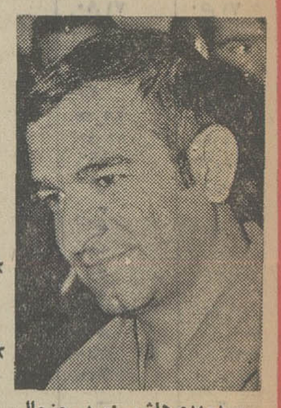

سیدمهدی هاشمی: مرد جنجالی قهدویجان

دادگاه هرگز نتوانست انگیزه قتل‌ها را بشناسد

★ سید مهدی هاشمی در پرونده با حجت‌الاسلام شمس‌آبادی مقایسه شد.
★ دادگاه بجای هرکار قضایی و عقلایی، به کمک احساسات، داستان‌نویسی کرده‌است

اصفهان ـ خبرنگار اطلاعات :

مصطفی فشارکی وکیل‌مدافع سیزده‌تن از متهمان پرونده‌هدفی هاکه هفت‌تن از موکلینش بموجب رای صادره از سوی‌دادگاه عالی جنائی‌اصفهان محکوم شده‌اند ، بعنوان مبانی فرجامخواهی لایحه‌ای در ۱۵صفحه‌تنظیم‌کرد وبه دیوانعالی کشور فرستاد .

در این لایحه مصطفی فشارکی باذکر مواردی رای دادگاه عالی جنائی اصفهان رامردود دانست واعلام‌کردکه باصدور حکم فرجامخواسته ازسوی دادگاه جنائی اصفهان به‌اصل ۷۸ متمم قانون اساسی خدشه وارد شده است.

فشارکی در لایحه خود نوشت :

مطالب دادستان های شهرستان و استان اصفهان راکه‌علیه‌موکلینش اظهار گردیده فادرست و غیرقابل اعتماد خواند و از جهت حقوقی فاقد ارزش محض دانست .

در این لایحه فرجامی که به عنوان اعتراض به محکومیت هفت نفر از اعضاء گروه هدفی ها به‌نام های امیرقلی حمزه زاده ـ سید مهدی هاشمی، محمود ایمانیان ـ ناصر طاهری، حسنعلی شفیع‌زاده، رمضان جمالی‌وشعبان‌جمالی نوشته شده، آمده است: ازبررسی‌پرونده اتهامی محکومین به‌این نتیجه‌می‌رسیم که براساس‌حمله‌غیرمنصفانه مطبوعات به‌متهمین و عوامل‌دیگر، هوای رسیدگی به‌پرونده بقدری مسموم بوده‌که رسیدگی‌کنندگان تعادل خودرا از دست داده‌اند و آنچنان تحت تاثیر حادثه قرار داشته‌اند که حرمت قانون از بین رفته است. بعبارت دیگر در آغاز رسیدگی ماده ٤٤ قانون آیین دادرسی کیفری که ناطق است «مستنطق باید باکمال بی‌غرضی تحقیقات رانموده در کشف‌احوال واوضاعی که برنفع یا ضررمتهم است فرقی نگذارد » مورد توجه نبوده و در انتها نیز قدرت‌برحفظ بی‌نظری وجود نداشته است . والا معقول نیست در دهکده‌قهدریجان که بیش‌از۲۵هزارنفر جمعیت‌دارد، مرجع‌رسیدگی به‌اظهارات چندنفر مفسده‌جو قناعت وجدان پیدانمایند و تحقیقات از سایرین راضروری ندانند . و چنین تحقیقاتی اولا از قابلیت‌استنادو توسل‌مطلق‌برخوردار نیست‌و ثانیا اگر در علم حقوق اتکاء به‌آن بازجوئی ها کفرنباشد محققا دادنامه فرجام خواسته که مستند به‌آنها صادر شده است‌فاقد اعتبار قانونی است . در جریان دادرسی به‌خلاف‌مواد۲٤و ۲۵قانون محاکم جنائی‌موکلین‌من‌ازدادرسی عادلانه بی‌بهره بودند،زیرا به‌عوض تفهیم ادله از آنها سئوالاتی غیر مرتبط با اتهامات انتسابی بعمل می‌آمد ، همچنین بعضی ازمتهمین بخصوص متهمین‌اقرارکننده‌تشویق می‌شدند که پای سید مهدی هاشمی فلکزده‌ویا محمود ایمانیان بخت برگشته‌را بمیان کشند .

محاکمه بدون وکیل

مصطفی فشارکی در دنباله‌لایحه فرجامی خود افزوده است : آقای دادستان استان اصفهان‌در جلسه علنی دادگاه مواد استنادی در کیفرخواست را نسبت به‌دو نفر از موکلین من بنام‌های امیرقلی حمزه‌زاده و سید مهدی هاشمی به حالت تشدیدی اصلاح نمود و تغییر داد در حالیکه قانونا به این امر مجاز نبود بدین توضیح که عمل انتسابی امیر قلی‌حمزه‌زاده که حسب کیفر خواست دادسرای شهرستان اصفهان عنوانا با ماده ۱۷۵ مکرر قانون مجازات عمومی تطبیق شده بود .

آقای دادستان با مواد ۱۷۰و ۲۷ قانون مجازات عمومی منطبق وعمل انتسابی سید مهدی هاشمی را علاوه بر مواد استنادی در کیفرخواست مشمول ماده ۳۰ قانون مجازات عمومی نیزدانست وبه این ترتیب بانوجه به تغییر تشدیدی ماده استنادی در کیفر خواست، اساسا موضوع ازدو حال خارج نیست. یا اصلاح و تغییر تشدیدی‌مواد استنادی‌مندرج در کیفر خواست در جلسه علنی صحیح است یا سقیم. اگر بفرض صحیح تلقی کنیم اینجانب بشرح دو فقره وکالتنامه موجود در پرونده راجع به تصحیح و تغییر تشدیدی مواد استنادی مندرج‌در کیفرخواست از دو نفرموکلین خود وکالتی نداشته‌ام و صریحا در دادگاه جنائی اصفهان اعلام کردم راجع به تغییر و اصلاح تشدیدی کیفرخواست وکالتی‌از موکلین خود ندارم و در این قسمت آنها را بلادفاع وبلاوکیل محاکمه کرده‌اند.

در حالیکه اخطارهای ده روزه تعیین وکیل وتسلیم اعتراضات‌به آنها در این خصوص رعایت نشده است واگراصلاح‌و تغییرتشدیدی مواد استنادی کیفرخواست در جلسه علنی سقیم باشد (که‌قانونا نظر به اصول وضوابط ومعیار های قضائی و معروضات فوق صددرصد سقیم‌است) دادگاه نمی‌تواندوقتی دادسرای‌شهرستان اصفهان حداکثر برای امیرقلی حمزه‌زاده۱۰سال حبس‌درخواست کرده است او را به اعدام‌محکوم نماید تانسبت‌به سید مهدی‌هاشمی ماده ۳۰ قانون مجازات عمومی را نیز هنگام تعیین مجازات‌اعمال نماید. چنانکه دادگاه نمی‌تواند برای خواهانی که از خوانده مطالبه هزار تومان نموده‌است حکم برمحکومیت خوانده به‌تادیه صدهزار تومان صادر نماید. به عبارت دیگر درست است که انطباق مورد باقانون و تعیین کیفر نسبت به جرائمی که ضمن کیفرخواست نسبت به آنها درخواست تعیین کیفر شده از خصائص دادگاه است ولی‌دادگاه زائد بر درخواست مدعی عموم حق تعیین مجازات ندارد.

خطا در مورد انگیزه‌قتلها

از سوی دیگر دادگاه جنائی اصفهان در تشخیص انگیزه قتل های بوقوع پیوسته دچار خطا ولغزش‌نابخشودنی‌شده وبعوض اینکه سعی و مجاهدت ورزد و دراین باره از عقل ومنطق و کلیه اوراق پرونده بخصوص‌اظهارات متهمین اقرار کننده استعانت نماید بداستان نویسی مبادرت ورزیده واصرار داشته است به کمک احساسات ورویا و خیال به منظور آنکه برای وقایع اتفاق افتاده انگیزه‌ای ارائه دهد ، سید مهدی هاشمی را به مقام مدیر ، سردسته، زعیم وامثالهم ارتقاء داده است !

هر چند که در تشخیص انگیزه بین دادسرای شهرستان اصفهان ودادگاه جنائی اصفهان اختلاف موجود است و هریک بنوعی غیر منطقی و غیر عقلائی مخالف اقاریر متهمین اقرار کننده، علت وانگیزه وقایع واقع شده را به نحوی توجیه کرده‌اند واین‌خود دلالت دارد که انگیزه کشف‌نشده است.

همچنین کتاب «شهید جاوید» که از ناحیه یکی از وکلای مدعی خصوصی ضمیمه‌پرونده شده است نمی‌تواند انگیزه وقایع‌اتفاق افتاده‌باشد چه در دهکده‌قهدری‌جان همه نوع اختلافی بین اهالی آن موجود است جز اختلاف مذهبی. از سوئی دیگر سیدمهدی هاشمی از قابلیت مبارزه‌با مرحوم شمس‌آبادی برخوردار نبوده‌است واساسا آندو نفر در ۲ سطح‌غیر قابل رقابت قرار داشته‌اند وحتی سید مهدی هاشمی در وضعی نبوده که تاب مقابله‌باشیخ قنبرعلی صفرزاده را داشته باشد وحقا مایه تاسف است که آقای سید مهدی هاشمی با مرحوم شمس ـ آبادی مقایسه وانگیزه جرائم معرفی شود.

اظهارات متهمین

نظریه دادگاه جنائی اصفهان در باره اینکه محمود ایمانیان پول وماشین و سایر وسائل تسهیل جرم را به عهده گرفته‌بوده بامحتویات پرونده ناسازگار است زیرا حسین مرادی و عباسعلی رحیمی بشرح نامه‌هائی که به مراجع قانونی ارسال داشته‌اندو همچنین به مستند اظهارات‌روشن آنها در دادگاه، دائر برتکذیب اظهارات قبلی خود راجع به‌اخذ وجه از «ایمانیان»و اشعار صریح به‌این امر که در تحقیقات‌مقدماتی در وضعی قرار داشتند که ناچار به‌اداء اکاذیب قبلی بودند ،مویدا به اینکه از قتل مرحوم شمس ـ آبادی و شیخ قنبرعلی صفرزاده کمترین سودی عاید محمود ایمانیان نمی‌شده است و دلیلی نداشته که هزینه‌ای را برای‌قتل آنها متحمل شده باشد بعلاوه قانونا صحیح نبوده است که دادگاه به اظهارات متهمین علیه متهم دیگر سندیت دهد.

تبرئه و محکومیت های بی‌دلیل

همچنین دادگاه در رای‌مطول خود معاونت هریک از موکلین را توجیه نکرده است به علاوه در تحقق جرم به دو عنصر اساسی علم و عمد که ازهم‌متمایز است‌وجمع‌هردو عنصر برای احرازبزه‌ضرورت دارد نیز التفات نداشته‌است و ازسوی دادگاه جنائی اصفهان بعضی ازمعاونین‌راتبرئه‌نموده‌وبعضی رامحکوم ساخته‌است‌درحالیکه بین آنهاکمترین فرقی موجود نیست :آنچه علیه کلیه‌معاونین ادعا شده مطالبی است‌واهی‌و بی‌اساس وغیرموثر که تحقق بزه معاونت درقتل رابه‌ثبوت نمی رساند و حق بودعمل معاونینی که محکوم شده‌اند در رای‌دادگاه یکبه‌یک‌تعریف شده باشد که از کدام عمل آنهابزه معاونت احراز شده است تابسهولت بتوان نظریه دادگاه رامورد‌تجزیه و تحلیل قرار داد ولی دادگاه برای فرار از این امرکه اشتباهی بوضوح وبه‌سهولت عیان و آشکار شود بدون‌اینکه به تناقضات موجوددر رای‌خود التفات داشته‌باشد بدین‌توضیح اولا اگر سید مهدی هاشمی سردسته وسرکرده است و بدستور او اعمال انجام شده است پس‌چرا‌هم او‌وهم‌عده‌ای دیگر رابه‌بزه معاونت محکوم نموده‌اند و اینجاست که دادگاه‌مکلف بوده عمل هریک ازمعاونین راتوجیه کرده‌باشد تا دیوانعالی به‌خطایش‌متوجه شوند. ثانیا اگر آقای محمود ایمانیان درقتل مرحوم شمس آبادی و شیخ قنبرعلی‌صفرزاده معاون است پس سید مهدی هاشمی وعده‌ای که به بزه معاونت‌محکوم‌شده‌اند چه‌کاره هستند؟! ثالثا اگر معاونت‌سید مهدی هاشمی تام وتمام‌است دیگرچه احتیاجی به معاونت دیگران بوده واگر معاونت آقای محمود ایمانیان تام وتمام است دیگرچه احتیاجی به معاونت محکوم شدگان بوده است ؟! رابعا محمدعلی‌حجتی رادادگاه تبرئه نمودوضعش شبیه محمودایمانیان است ، علت این تبعیض چیست ؟!

مصطفی فشارکی: وکیل جنجال‌برانگیزسید مهدی‌هاشمی و ۱۲ هدفی دیگر

خامسا ناصر طاهری بجزآنکه شب واقعه مهمانی داده چه عملی‌انجام‌داده‌است؟ایارمضان جمالی که به‌ادعای دروغ‌دریا قلی فخری ، بنفع سیدمهدی هاشمی درزندان نطق کرده چه‌عملی انجام داده‌است یا شعبان‌جمالی وحسنعلی شفیع زاده که درقبال‌سوالات دادگاه ایستادگی نموده واز پاسخ های‌آنهابزهکاری‌دیگران‌مسجل نگردیده چه‌عملی انجام‌داده‌اند که به‌آن اطلاق معاونت درقتل شده‌است؟!

سادسا تازمانیکه انگیزه قتل های واقع شده روشن نشود چگونه عده‌ای بیگناه باعده‌ای گنهکار توامامحکوم شده‌اندو دادگاه برآثاررای خوداندیشه ننموده‌است .مضافا به اینکه حتی‌دادگاه‌ازتشخیص‌مخدوش خود راجع به انگیزه قتل‌ها هم‌متابعت ننموده‌است.

زنی نوزاد ۳۵ روزه‌را در آب‌حوض خفه کرد

شمیران ـ خبرنگار اطلاعات:

زن ناشناسی که خبرمجروح شدن دانش‌آموزی را به مادرش رسانده واورا دربی فرزندش‌روانه بیمارستان کرده بود در غیاب صاحبخانه نوزاد ۳۵ روزه اورا درآب حوض افکند وخود ناپدید شد.

جسد طفل شیرخوارکه «مریم» نام داشت توسط والدینش به بیمارستان رضاپهلوی در تجریش انتقال یافت .

از آنجاکه‌مرگ مریم درحوض خانه‌اش،مشکوک بنظرمی رسد ، تحقیقات وسیعی دراین مورد از طرف ماموران انتظامی تجریش آغاز شده است .

خبرنگار اطلاعات در شمیران که در مورد مرگ‌این‌طفل‌شیرخوار تحقیق کرده است می نویسد :

قبل ازظهر دیروز زن ناشناسی به یکی از خانه‌های کوچه قنات تجریش مراجعه کرد و بمخانم صاحبخانه که «مهرنام دارد اظهار داشت که دختر ۷ ساله‌اش بنام مژگان که در یکی‌از مدارس تجریش درس می‌خواند در حیاط مدرسه زمین خورده‌و مصدوم شده است که او را به بیمارستان رضا پهلوی تجریش انتقال داده‌اند .

مادر «مژگان» که از شنیدن این خبر بشدت نگران شده بودبدون بستن درخانه سرآسیمه از منزل خود بسوی بیمارستان‌روانه‌شدو در آنجا جویای حال فرزندش شد .

در بیمارستان به بانو «قمر» ـ مادر مژگان اطلاع دادند که‌دانش آموزی با مشخصات فرزند اورا به بیمارستان نیاورده‌اند . دربی این جریان مادر مژگان که نگران حال او بود برای اطمینان‌بیشتر به مدرسه فرزندش مراجعه کرد و در آنجا متوجه شد که‌مژگان صحیح و سالم در حیاط مدرسه سرگرم بازی است وپس‌ازاطمینان از سلامتی مژگان به خانه خود بازگشت و هنگامی که قصدورود به‌خانه خود را داشت «حسن‌آقا» شوهرش هم سر رسید

ولی هنگامیکه وارد حیاط منزل شدند «مریم» نوزاد ۳۵روزه‌خود رادرمیان آب حوض دیدند . زن و شوهر شتابزده و هراسان کودک شیرخوار را از حوض بیرون آوردند و به بیمارستان رضا پهلوی تجریش انتقال دادند . ولی در بیمارستان اعلام شد که «مریم» بعلت خفگی در آب جانسپرده است .

بررسی‌های بعدی حاکیست که اثاثه منزل بانو «قمر» نیز توسط شخص ناشناسی در غیاب وی‌بهم ریخته شده است .

ماجرا به کلانتری یک تجریش اطلاع داده شد و تحقیقات گسترده‌ای برای یافتن زن‌ناشناس آغاز شده است .

گفته می‌شود این جنایت براثر کینه‌توزیها و اختلافات‌خانوادگی روی داده است .

پدر و مادر «مریم» نیز در گفتگوئی با خبرنگار اطلاعات در شمیران اظهار داشتند که زنی را که خبر دروغ به آنها رسانده است نمی‌شناسند .

فوت شدگان

خبرنگاران حوادث از بیمارستانها و گوشه و کنار شهر ، اسامی فوت شدگان و قربانیان حوادث مختلف را اینجا برای شماگرد آورده‌اند:

● مسعود جریائی(۱۷ساله) نزاع ● رضا نجات خیری (۳٤ساله) بیماری ● اسفندیار نیکپور ، تصادف ● بیت‌اله رحمتی (٦۰ ساله) بیماری ● محمد رفیعی شریفی (٤۰ ساله) ، تصادف ● مرد ناشناس (۲۵ ساله) تصادف

مرگ یک کودک عروسی را بهم زد

رضائیه ـ پسربچه ٤ ساله‌ای بنام صادق نوری که باتفاق مادرش از پشت بام منزل ، مراسم عروسی را که در همسایگی خانه آنها برپا شده بود تماشا میکرد ، از پشت‌بام سقوط کرد و کشته شد .

این حادثه در روستای «علی آباد» رضائیه روی داد و با کشته شدن صادق برگزاری مراسم عروسی یک‌هفته‌بتعویق افتاد.

سرراه خبرنگاران حوادث

★ سرراه علی هنرور

بازی فوتبال ، اعضاء چهار خانواده را بجان هم انداخت .

دو خانواده که برای پیکنیک به بیابانهای اطراف تهران‌پارس رفته بودند ، موقع صرف ناهار متوجه شدند ، توپ پلاستیکی عده‌ای کمدر مجاور بساط آنها مشغول‌بازی فوتبال بودند ، داخل دیگ غذایشان افتاد. این موضوع باعث درگیری و در نتیجه زدوخورد بین اعضای‌دوخانواده و کسانی که فوتبال بازی میکردند شد. و در یک لحظه خانواده های بازی‌کنان‌نیزبه پشتیبانی از بچه ها وارد معرکه شدند با مداخله ماموران پاسگاه ژاندارمری نزاع‌دسته‌جمعی را خاتمه داد. ولی چون هیچ‌یک از خانواده‌ها حاضر به گذشت نشدند ، ماموران منازعین را به پاسگاه ژاندارمری بردند . منازعین سرانجام‌در پاسگاه، از شکایت خودصرفنظر کردند .

ماجرایی دیگر ازعشق وانتقام :

تازه‌دامادرا بادستمال خفه کردندوجسدش را به‌دریاچه‌رضائیه انداختند

رضائیه ـ خبرنگار اطلاعات :

جسد جوان ۲٦ ساله‌ای ، در «لاله‌میلان» رضائیه از آب‌دریاچه رضائیه گرفته شد .

جسد متعلق‌بمردی بنام «مولود» است که از سه‌ماه پیش ، ناپدید شده بود .

وی اهل ماکو و ساکن تهران بود .

مولود با اینکه در ماکو عاشق دختری بنام «تلی میلانی» شده‌بود ولی با او ازدواج نکرد و در تهران با دختری بنام محبوبه صادقلو ازدواج کرد که ثمره این ازدواج یک دختر است .

مولود ، چند ماه پیش ، پس‌از بازگشت به ماکو ، با «تلی»دختر مورد علاقه‌اش برسر سفره عقد نشست .

ازدواج ناگهانی مولود با «تلی» بین مولود و احمد دلالی میلان جوان دیگری که از مدتها پیش دل در گرو عشق «تلی» گذاشته بود و میخواست با او ازدواج کند ، کدورتی‌ایجاد کرد و مولود چند روز پس از ازدواج با تلی، ناپدید شد . تا اینکه دیروزجسد او پس از سه ماه از آب‌دریاچه رضائیه گرفته شد .

دور گردن «مولود» یک‌دستمال بسته بودند و این نشان میداد که مولودرا با دستمال خفه‌کرده و جسدش‌رابه دریاچه‌انداخته‌اند.

در پی کشف جسد مولود ، احمد دلالی میلان ، به‌اتهام‌کشتن او دستگیر شد و بازجویی از او ادامه دارد .

گفته میشود احمد با نقشه قبلی رقیب عشقی خود را از میان برداشته است .

ساسان تاکسی سرویس
آیژنهاور ـ شبانه‌روزی
۹۲۳۱۰۲ ـ ۹۲۷٤٦۰

نقشه ، نظارت و اجرای ساختمانها ۲۳۳۰۹۰

یک زن بافرزندش بین بندرعباس وبندر خمیر گم شده‌اند

نادر خضری

زیبا پشتکوهی

بندرعباس ـ خبرنگار اطلاعات

مردی برای یافتن همسر و دو فرزند چهار و شش ساله‌اش که از چندی قبل گمشده‌اند ، ازمردم و ماموران انتظامی تقاضای‌کمک کرد.

خلیل زرگری‌نژادساکن «بندرپل» بندرعباس در مورد گمشدن همسر و فرزندانش گفت : قراربود زیبا پشتکوهی همسر و دو فرزندم راهی بندر خمیر شوند امآنان به مقصد نرسیدند و از آن روز به بعد نیز به‌منزل‌مراجعت‌نکرده‌اند

خلیل زرگری‌نژاد از مردم و ماموران انتظامی خواسته‌است که همسر و فرزندش را پیدا کنند .

ضمنا ماموران شعبه ۳ آگاهی تهران ، در جستجوی جوان ۱۷ ساله‌ای هستند که از چندی قبل در تهران ناپدید شده است . این جوان «نادر خضری» نام دارد . ماموران از مردم خواسته‌اند که هرجا «نادر» را دیدند به شعبه سوم اداره آگاهی تهران اطلاع دهند .

نوزاد «یک چشم» در اردکان بدنیا آمد!

نوزاد چند لحظه پس از تولد درگذشت

اردکان‌فارس ـ خبرنگاراطلاعات:

نوزاد یک چشم، دراردکان فارس بدنیا آمد!

نوزاد دختر بودکه‌دوساعت‌پس‌از تولد ، درگذشت . وزن این‌نوزاد، ۲٫۳۵۰ کیلوگرم بود وزیرپیشانی تنها یک ابرو داشت که زیر آن حفره‌ای بعنوان چشم ، دیده‌میشد کودک ، فاقد بینی بود .

زایمان درزایشگاه شیروخورشید سرخ اردکان فارس انجام گرفت ومادری که نوزاد یک چشم بدنیا آورد، گل افروزایزدی نام دارد و چهل ساله است .

وی ساکن روستای « بهرغان» ٦ کیلومتری اردکان فارس است.

دانش‌آموز تهرانی باچاقو کشته‌شد

دو دانش‌آموز تهرانی در یک نزاع خونین با چاقو بجان هم افتادند و یکی از آنها کشته‌شد.

ساعت چهار بامداد روز چهارم اردیبهشت (٤روز قبل) جوان ۱۷ ساله‌ای بنام «ناصر بیگلری»به خانه دوست ۱۸ساله‌اش «مسعود جریائی» رفت و به او اعتراض کرد که چرا در محله ، پشت خواهرم بدگوئی کرده‌ای ؟

مسعود در مقام دفاع از خود به او پرخاش کرد و سرانجام این‌اعتراض‌دوستانه‌بزدوخوردی خونین بدل شد .

در جریان نزاع ناصر بادوضربه چاقو «مسعود» را بشدت‌مجروح کرد. مجروح به بیمارستان‌انتقال یافت و پس از ۳ روز در بیمارستان درگذشت . بدین‌ترتیب، ناصر متهم به قتل دوستش شدو فرار کرد.

ماموران در جستجوی ناصر سرانجام موفق شدند اورادستگیر کنند . بازپرس‌دادسرای تهران ، امروز «ناصر» را پس از تحقیق بازداشت کرد .

آگهی

★ ★ ★

تاریخ تشکیل هفدهمین کنگره لاینز ایران‌درمشهد به روز های ۱۲ و۱۳ و۱٤ خرداد ماه۲۵۳٦ موکول گردید .

از داوطلبان شرکت در کنگره تقاضا میشود حق ثبت نام و شب‌نشینی ورزرو هتل رابحساب شماره ۲۵۳۲۲ بانک ملی ایران شعبه مشهدحواله فرمایند .

دبیرخانه لاینز ایران

تبریکات

جناب آقای طهمورث آگهیان

ارتقاء درجه جنابعالی را از صمیم قلب تبریک میگویم‌و آرزوی موفقیت روز افزونتان را دارم .

خسرو پرویز مساعد

جناب آقای‌بیژن مشاور

انتصاب بجاو شایسته جنابعالی را به عضویت‌هیئت عامل سازمان بهداری و بهزیستی استان مرکز از صمیم قلب تبریک عرض‌نموده موفقیت بیشترتان را از خداوند متعال خواهانیم .

حبیب‌اله لینکوهی و بانو

جناب آقای پرویز افسری‌فر

ارتقاء رتبه‌جنابعالی را از صمیم قلب تبریک میگوید موفقیت روز افزون شما را دررامخدمت‌به شاهنشاه آریامهر و میهن عزیز آرزومند است .

جرثقیل ناصر

جناب آقای دکتر منوچهر خان افشار

ارتقاء درجه جنابعالی را صمیمانه تبریک عرض‌مینمائیم و امیدواریم در راه خدمت بشاهنشاه آریامهر و میهن عزیز همچنان موفق باشید.

محمود سلیمی و بانو

جناب آقای پرویز افسری‌فر

ارتقاء جنابعالی را بدینوسیله تبریک عرض میکنم .

مامور منطقه ٤ـ غلامعلی وطنخواه

قابل توجه شرکتهای ساختمانی وخانواده‌ها

آشپزخانه‌های چوبی، راسیونال ساخت آلمان غربی
مبلمان استیل، فرانسوی ، انگلیسی ـ ایتالیائی
دربهای پیش ساخته چوبی ساخت آلمان غربی
موکتهای پسیار اعلای آلمانی درسالن شماره ۱۷ سازمان نمایشگاه های بین‌المللی تهران از تاریخ نهم تا شانزدهم اردیبهشت ماه بنمایش گذارده میشود.
نمایندگی انحصاری. شرکت اِن. کا. گ
خیابان روزولت. چهارراه تخت جمشید شماره ۱۹۳
تلفن‌های ۸۳٦۹۲٦ ـ ۸۳٦۱٤٤ ـ ۸۲۵۵٤۸

تخصص ما
تولید قطعات پلاستیکی است

هم‌اکنون اکثر واحدهای صنعتی کشور ما از قبیل کارخانجات اتومبیل سازی، صنایع الکترونیکی، لوازم کشاورزی و غذائی سفارش دهندگان‌ما را تشکیل میدهند و بنابر اهمیت و گسترش فوق‌العاده این صنعت با اغلب موسسات علمی و فنی در رشته پلاستیک در سراسر دنیا همکاری نزدیک داریم تا در جریان آخرین پیشرفتهای صنعتی و تکنیکی روز باشیم .

پلاستیران

دفتر مرکزی : خیابان شاهرضا چهارراه کالج شماره ۷۹۹ تلفن ۲ ـ ۶۴۹۲۶۱ ـ ۶۶۵۶۰۱ ـ ۶۴۴۹۵۸ ـ ۶۶۶۰۳۴ تلکس فارسی ۲۱۶۳۱۰
کارخانه : جاده قدیم کرج خیابان ایران ناسیونال تلفن ۹۵۳۶۰۵ ـ ۹۶۰۷۹۸ ـ ۹ ـ ۹۶۸۰۰۶

VEGA 611

مجالس ترحیم

بسمه‌تعالی

فقدان اسفناک دانشمند گرانمایه حجت‌الاسلام آقای حاج سید علی محمد وزیری موجب تاثر شدید گردید.

مجلس ترحیم‌آن فقید سعید روز یکشنبه ۱۱ر۲ر۳۶ ازساعت ٤تا٦ بعد ازظهر از طرف یزدیهای مقیم مرکز در مسجد ارک برگزار میگردد.

انتظار میرود حضرات آیات عظام و علماء اعلام وعاظ گرام و عموم برادران‌ایمانی برای طلب مغفرت و تجلیل‌ازخدمات آنمرحوم شرکت فرمایند.

محمد صدوقی

۱ـ۲ آ ـ ۱۲۹۷۲

ان‌الی ربکالرجعی

بادرگذشت واعظ مالیقدر حجت‌الاسلام آقای وزیری دریزد جامعه تشیع شخصیتی بارز که مسئولیت اسلامی را درک و بتعهدات الهی‌عمل میکرد از دست داد . در خدمتگزاری به‌آستان مقدس امام حسین (ع) سرشار از خلوص بود ودر گسترش فرهنگ شیعه پرتلاش.

امیداست جامعه روحانیت بالاخص وعاظ گرامی وسخنوران اسلامی در مجلس مذکور شرکت فرمایند.

سید عبدالرضا حجازی (واعظ)

۱ـ۲ آ ـ ۱۲۹۷٤

باکمال تاثر رحلت عالم بزرگوار ورجل نیکوکار حضرت حجت‌الاسلام حاج سیدعلی محمد وزیری طاب‌ثراه حامی و احیاء کننده مسجد جامع کبیر و بنیان گزار کتابخانه بزرگ ومعتبر وزیری یزد که عمری درراه وعظ وارشاد و خدمت بدین ودانش گذراندند باطلاع عموم همشهریان قدرشناس وارادتمندان آن بزرگوار میرساندمجلس‌ترحیم فقیدسعید روز یکشنبه ۱۱ر۲ر۲۵۳٦ ازساعت ٤تا٦ بعدازظهر در مسجد ارک برگزار خواهد شد.

دکتر حسن مرشد. دکتر محمد بقائی یزدی

۱ـ۲ آ ـ ۱۲۹۷٦

بانهایت تاسف درگذشت حضرت حجت‌الاسلام سیدعلی محمد وزیری حامی مسجد جامع کبیر وبنیان‌گزار کتابخانه معتبر وزیری وموسس جامعه تعلیمات اسلامی‌دریزدکه عمری رادرخدمت بخاق وارشاد رهروان راه حق سپری کرده‌اند اعلام می دارد مجلس ترحیم فقید سعید از ساعت ٤ تا٦ بعد ازظهر یکشنبه ۱۱ر۲ر۲۵۳٦ درمسجد ارک برگزار میگردد.

حسن صدر. منوچهر یزدی. عباسعلی نصیر زاده

۱ـ۲ آ ـ ۱۲۹۷۸

پزشکان یزدی مقیم تهران

رحلت حضرت حجةالاسلام حاج سید علی محمد وزیری را به جامعه روحانیت وهمشهریان عزیز و بازماندگان فقید، سعید تسلیت عرض میکنند. مجلس ختم آن بزرگوار روز یکشنبه ۱۱ر۲ر۳٦ از ساعت ٤تا٦ بعداز ظهر در مسجدارک منعقد میباشد .

دکتر محمد علی ملکی ـ دکتر محمد علی حفیظی

آ ـ ۱۳۰۰٦

بانهایت تاسف‌وتاثر درگذشت روحانی عالیقدر حجت‌الاسلام حاج سید علی محمد وزیری راکه‌ازمفاخر استان‌یزد بودند باطلاع عموم همشهریان و علاقمندان به آن مرحوم میرساند. مجلس ترحیم فقید سعید روز یکشنبه ۱۱ر۲ر۲۵۳٦ از ساعت ٤ تا٦ بعد ازظهر درمسجد ارک برگزار خواهد شد.

محمد هراتی

۱ـ۲ آ ـ ۱۲۹۸۰

خانواده های یزدی مقیم تهران

بانهایت تاسف و تاثر رحلت عالم جلیل القدر، سالک راه حق وحقیقت، خطیب عدیم‌النظیر و خدمتگزار مسلم دین ودانش حضرت حجت‌الاسلام حاج سیدعلی محمد وزیری حامی مسجد جامع کبیر، بنیان گزار کتابخانه معظم وزیری و مجتمع مدارس دینی یزد که از مفاخر این استان بودند باطلاع دوستان و همشهریان عزیز میرساند مجلس ترحیم فقید سعید روز یکشنبه ۱۱ر۲ر۳٦ از ساعت ٤تا٦ بعد ازظهر در مسجد ارک منعقد خواهد بود.

معزالدینی. رسولیان. مهندس مظلوم. شاه ولی . صالحی زاده. دکتر پاکنژاد. پورنیک . گرامی. کوچک زاده یزدی . حمزویان. مرادیان. مهندس محتشم. بزرگیور. مصطفائی.کوکب. واعظی. سیدمحمود امیرسلیمانی. ریاضی یزدی. دکتر علی اصغر کاظمینی. دکتر علی عبدالرحیمیان . اعتمادیان . اخباریه. ذهب زاده.عریشاهی. مهندس رمضانخانی. روحانیان. شیرازیان. مروستیان. قمی زاده. مرادی. دستمالچی. میرشمس . مومن . رکن‌الدینی. زارع. صادقیان. علمدار. عقابی. برخوردار پور . ادیبی. پور موسوی. سعیدی. آیت‌اللهی. مهرانگیزی. پناهنده. ترابی. برومند. وطن‌چی. طرازی. رضائی. میرجلیلی. دکتر اخوان.معدولیت. راسترو .خلفی‌زاده. مسیح. احرامیان.سیگاری. وزیری زاده.بهنام. حسینی. گلچین. رضوانیان. مسجدیان . جواهریان. موحدی.

۱ـ۲ آ ـ ۱۲۹۸۲

اطلاعات ـ درگذشت حضرت حجت‌الاسلام آقای حاج سید علی محمد وزیری یزدی موجب نهایت تاسف است. این‌مصیبت رابعموم بازماندگان فقیدسعید خصوصا جامعه روحانیت وواعظ تسلیت میدهد.

بسمه تعالی

با تاثر واندوه بی‌پایان درگذشت شادروان مرحوم غلامحسین سیف‌الهی بزرگ‌خاندان را باطلاع فامیل‌و آشنایان میرساند. مجلس ختم مردانه روز جمعه ۹ر۲ر۳٦ از ساعت ۱٦ الی ۱۸ درمسجد حضرت محمد (ص) واقع در چهارصد دستگاه فرح‌آباد ژاله وختم زنانه در همان روز و ساعت‌در منزل آن‌مرحوم واقع درخیابان شهباز ـ خیابان عارف‌شمالی ـ کوچه لواسانی پلاک ۲۵ منعقد می‌باشد .

خانواده‌های : سیف‌الهی، قاضی مرادی ، ایلخانی ، خوببخت، مرادی، نعمتی، رضائی، خداوردیان، کمال‌خانی ، صلاحی، زارعی ، سلطان مرادی ، خاشعی ، شکرالهی ، سرتیپزاده، عبادی، شاه احمد قاسمی، وسایر وابستگان .

آ ـ ۱۲۹٦۹

اطلاعات ـ مصیبت وارده را بعموم خانواده‌های عزادار بویژه بازماندگان آنمرحوم تسلیت میدهد .

بانهایت تاسف درگذشت مادر آقای مرتضی شیری را باطلاع دوستان و همکاران میرساند. مجلس ختم آنمرحومه روز جمعه ۹ر۲ر۳٦ از ساعت ٤ الی٦ بعداز ظهر درمسجد مهدیه واقع در خیابان رزم‌آراء منعقد می‌باشد .

رئیس اتحادیه سازندگان مس تهران ـ حاج علی اکبر افزارچی، حاج عباس نیکومنش وجواد شعبانی .

آ ـ ۱۹۷۱

اطلاعات ـ ببازماندگان آنمرحومه تسلیت میدهد .

با اندوه فراوان درگذشت مرحومه بانو ملوس خامنه‌ای همسر مرحوم حاجی علی اکبر خامنه‌ای ومادر گرامی‌آقای حبیب خامنه‌ای را باطلاع خویشان و دوستان و آشنایان میرساند مجلس ترحیم زنانه ومردانه در تهران از ساعت٤ الی ٦ بعد از ظهر روز شنبه دهم اردیبهشت ماه در خانگاه صفی علیشاه ومجلس مردانه در تبریز از ساعت٥ الی۷ بعد از ظهر روز دوشنبه دوازدهم اردیبهشت ماه در مسجد شاهزاده منعقد خواهد بود .

خانواده‌های: خامنه‌ای، شفیعیان، افشاری ، امامی ، نصیری، حمیدی، اسماعیلی، گندمی، قربان‌شقاقی، بهشتی، اربابی، مهدوی، صفاری، عشقی، طیبی، رحمتیان و سایر خانواده‌های وابسته .

اطلاعات ـ مصیبت وارده را بعموم افراد خانواده‌های عزادار تسلیت میدهد .

بسمه تعالی

با تاثر واندوه بی‌پایان درگذشت شادروان مرحوم غلامعلی سیف‌الهی بزرگ‌خاندان را باطلاع فامیل‌و آشنایان میرساند. مجلس ختم مردانه روز جمعه ۹ر۲ر۳٦ از ساعت ۱٦ الی ۱۸ درمسجد حضرت محمد (ص) واقع در چهارصد دستگاه فرح‌آباد ژاله وختم زنانه در همان روز و ساعت‌در منزل آن‌مرحوم واقع درخیابان شهباز ـ خیابان عارف‌شمالی ـ کوچه لواسانی پلاک ۲۵ منعقد می‌باشد .

خانواده‌های : سیف‌الهی، قاضی مرادی ، ایلخانی ، خوببخت، مرادی، نعمتی، رضائی، خداوردیان، کمال‌خانی ، صلاحی، زارعی ، سلطان مرادی ، خاشعی ، شکرالهی ، سرتیپزاده، عبادی، شاه احمد قاسمی، وسایر وابستگان .

آ ـ ۱۲۹٦۹

اطلاعات ـ مصیبت وارده را بعموم خانواده‌های عزادار بویژه بازماندگان آنمرحوم تسلیت میدهد .

با نهایت تاسف درگذشت ناگهانی جناب‌آقای حاج محمد تقی حاج عابدین رحمت‌ا... علیه از نیکان و علاقمند بخاندان عصمت وطهارت را باطلاع عموم میرساند. مجلس ترحیم روز شنبه ۱۰ر۲ر۳٦ ازساعت ٤ الی٦ بعداز ظهر درمسجد ارک منعقد است .

الاحقر محمد رضا الحسینی الاصفهانی

آ ـ ۱۹۳۱

با نهایت تاسف درگذشت ناگهانی حاج محمد تقی حاج عابدین که‌از مردان خیر وخدمتگزار بخاندان رسالت (ص) وعضو هیئت مدیره صنف خرازی و وابسته بوده‌اند باطلاع کلیه همکاران و آشنایان می‌رساند. بهمین مناسبت در روز شنبه ۱۰ اردیبهشت ماه ۳٦ مجلس ختمی از ساعت ٤ الی ٦ بعداز ظهر درمسجد ارک منعقد است باشرکت در مجلس ترحیم روح آنمرحوم را قرین رحمت فرمائید .

اتحادیه صنف خرازی و وابسته ـ حاج اکبر پورکاظمی

آ ـ ۱۹۳۱

بانهایت تاسف درگذشت ناگهانی شادروان حاج محمد تقی حاج عابدین که‌از بازرگانان و معمرین کشور بوده‌اند باطلاع دوستان و آشنایان میرساند. مجلس ترحیم روز شنبه ۱۰ر۲ر۳٦ ازساعت ٤ الی٦ بعداز ظهر در مسجد ارک‌منعقد میباشد ومجلس ترحیم زنانه درمنزل‌شخصی خیابان‌خراسان ـ کوچه صفا ـ پلاک ۱٦ برگزار می‌گردد .

خانواده‌های: حاجی عابدین، شجاعی، توحیدی‌پور ، افشار، پورکاظمی، دهنه‌گر، عسگری، نیکومنش، نیکروش، ملک، رحمانی، کردبچه، رحیمی، تهرانی، ورقائی، قادری ، میرزائی، مهرانلی، مومن‌خانی، زیبردست، ضرابزاده، زندی.

آ ـ ۱۹۳۱

اطلاعات ـ مصیبت وارده را بخانواده‌های عزادار بویژه بازماندگان آنمرحوم تسلیت می‌دهد .

بسمه تعالی

بمناسبت درگذشت بانوی بانقوی متعلقه عم گرامی و مادر بزرگ فرزندانم در نجف اشرف، مجلس ختمی عصروروز جمعه نهم اردیبهشت ماه در مسجد قندی خانی‌آباد منعقد ضمنا مجلس ختم زنانه در همانروز و همانوقت در بنده‌منزل برپاست .

میرزا یوسف الایروانی

آ ـ ۱۹٤۳

اطلاعات ـ مصیبت وارده را بکلیه بازماندگان آنمرحومه تسلیت می‌دهد .

بانهایت تاسف و تاثر درگذشت مرحوم غلامعلی خواجه دائی همکارگرامی‌جناب آقای دکترپروز حکیمی راباطلاع دوستان و آشنایان میرساند. مجلس ترحیم آن شادروان روز شنبه ۱۰ اردیبهشت ماه از ساعت ۱۲ تا ۱٤ در خانقاه صفی علیشاه‌برگزار میگردد.

گروه پزشکان بیمارستان پارس

آ ـ ۱۹۵۹

با نهایت تاسف بدینوسیله فوت برادر و دائی عزیزمان مرحوم غلامعلی‌خواجه راباطلاع‌دوستان و آشنایان‌میرساند. مجلس یادبود آن شادروان روز شنبه ۱۰ر۲ر۳٦ از ساعت ۱۲ الی ۱٤ درخانقاه صفی علیشاه برقرار خواهدشد.

توران خواجه (تاج‌بخش)، ایران خواجه (مجتبائی)، فرزانه مجتبائی (دیبا)، دکتر پرویز حکیمی، مهندس منوچهر مجتبائی، پروانه مجتبائی (نوری اسفندیاری)، خانواده‌های: خواجه، حکیمی، مجتبائی، دیبا،نوری اسفندیاری،شبرنگ، کورس، بهزادپور، احسانی، فرخ‌بخش .

آ ـ ۱۲۹۵۱

اطلاعات ـ مصیبت وارده را بعموم افراد خانواده های عزادار تسلیت می‌دهد .

با قلبی پراز تالم و تاثر درگذشت جانگداز و ناگهانی جعفر کیان را به‌آگاهی دوستان و آشنایان میرساند مجلس ختم زنانه و مردانه آنمرحوم روز یکشنبه ۱۱ر۲ر۳٦ ازساعت ۱٦ الی ۱۸ درخانقاه صفی علیشاه منعقد خواهد بود .

تابان سلمی، بهنام کیان، فروزان کیان، ماهان کیان ، علی سلمی، فیروز سلمی .

آ ـ ۱۲۹۸۸

با نهایت تاسف وتاثر فوت برادر عزیزمان شادروان جعفر کیان را به‌اطلاع می‌رسانیم. مجلس ترحیم‌زنانه ومردانه آنمرحوم در خانقاه صفی علیشاه ازساعت ٤ الی٦بعداز ظهر یکشنبه یازدهم اردیبهشت ماه برگزار میگردد .

رضا و حسین چوخاچی

آ ـ ۱۸۱۷

بانهایت تاسف وتاثر درگذشت شادروان جعفر کیان را باطلاع دوستان و آشنایان می‌رساند. مجلس ترحیم‌آنمرحوم روز یکشنبه یازدهم اردیبهشت ماه از ساعت ٤ الی٦ بعداز ظهر در خانقاه صفی علیشاه برگزار میشود .

محمود رضا رفعت‌جاه

آ ـ ۱۲۹۵۹

بانهایت تاثر وتاسف درگذشت ناگهانی مرحوم مغفور جعفر کیان را باستحضار دوستان و آشنایان می رساند . مجلس ختم زنانه ومردانه آن مرحوم روز یکشنبه ۱۱ر۲ر۳٦ از ساعت ۱٦ الی ۱۸درخانقاه صفی علیشاه منعقدخواهدشد.

خانواده‌های: کیان، سلمی، چوخائی، نقائی ، کریم علیزاده، صدقیانی، امیرخسرو افشار، علوی‌کیا، سیدمصطفی سجادی، تبریزچی، حکم‌آبادی، حمیدخجسته، دیلمقانی،دکتر متحدین، میرخلیل، حمید آذرپایجانی، نورمند، خلیل‌خجسته، اکبر بوال وفائی، محمود رفعت‌جاه، عاملی موسوی، جواد علمی، حسن بوستانی .

آ ـ ۱۲۹۸۷

اطلاعات ـ مصیبت وارده رابکلیه بازماندگان آنمرحوم بویژه به‌آقای مهندس محمود رفعت‌جاه تسلیت میدهد .

والاخرة خیر وابقی

بدینوسیله و با نهایت تاسف درگذشت مرحومه مغفوره بانو حاجیه صغری فاطمیان مادر عزیزمان را باطلاع دوستان وآشنایان میرسانیم. مجلس ترحیم مردانه وزنانه آن مرحومه ازساعت ٥تا۷ بعداز ظهر روز شنبه‌دهم اردیبهشت‌ماه ۲۵۳٦ در مسجد الجواد منعقد است .

اسماعیل فاطمیان، عبدالحسین فاطمیان، پریچهر فاطمیان (شادمان) .

آ ـ ۱۲۹۹۰

هو الباقی

متاسفم از اینکه درگذشت مادر عزیز همسر گرامی خود، مرحومه بانو حاجیه صغری فاطمیان را باستحضار همکاران محترم درمجلسین شورا وسناودوستان ارجمند برسانم . مجلس ترحیم فقیده سعیده از ساعت ٥تا۷ بعداز ظهر روز شنبه ۱۰ر۲ر۲۵۳٦ درمسجد الجواد منعقد است .

سید باقر شادمان

آ ـ ۱۲۹۹۱

انالله و انا الیه راجعون

خانواده‌های: فاطمی شیرازی، فاطمی‌زاده ، شادمان ، حسن شاهی، متحدان،زرین‌حجت، کاشانی، بهنام،مازندرانی، خلیلی، نمازی، دستغیب،معصومی، خدیوی، دهدشتی،فریان، فصیحی، شیرازی، میلانی، امینی ، شهیدی ، ولدآبادی و خانواده‌های وابسته .

بدینوسیله درگذشت بانو حاجیه صغری فاطمیان را به اطلاع دوستان و آشنایان ارجمند میرسانند. مجلس یادبود آنمرحومه از ساعت ٥تا۷ بعداز ظهر شنبه دهم اردیبهشت‌ماه ۲۵۳٦ در مسجد الجواد منعقد است .

آ ـ ۱۲۹۹۲

اطلاعات ـ مصیبت وارده را بعموم افراد خانواده‌های عزادار بویژه بازماندگان آنمرحوم تسلیت میدهد .

بااندوه فراوان درگذشت خانم توران خدوی همسر آقای صیون خدوی راباطلاع اقوام و دوستان میرساند. مجلس ختم‌آن مرحومه روز یکشنبه یازدهم اردیبهشت ماه ۲۵۳٦ از ساعت ۱٦ تا۱۸ در کنیسا ابریشمی خیابان کاخ شمالی کوچه چهارم منعقد میباشد.

صیون خدوی. عزیزاله برزیوند. مهدی برزیوند .وخانواده های: برزیوند. خدوی. پورداودی. گوهری. رحمانیان. عبداله دانش .

۱ـ۲ آ ـ ۱۹٦۳

یادبود

چهل روز ازفقدان نوگل پربرشده راضیه طاهر حکاک عزیز از دست رفته‌مان گذشت روز جمعه ازساعت ۲ تا٦ بعد از ظهر برمزارش گرد خواهیم آمد و بیادش سوگوار خواهیم بود .

خانواده حکاک، علما، محمدیان

وسیله رفت وآمد جهت دوستان درتهران پارس خیابان جنان خیابان ۱٤۲ غربی روبروی پلاک ۱۲۱ آماده میباشد.

آ ـ ۱۲۸۳۹

به‌مناسبت سال درگذشت عزیزان از دست رفته مهشید امامی و احمد علیزاده امامی مراسم یادبود از ساعت ٥ تا۷ بعداز ظهر روز جمعه ۸ اردیبهشت ماه جاری درسالن‌شماره ٥ بهشت زهرا برقرار میباشد تشریف‌فرمائی اقوام‌ودوستان موجب کمال تشکر و امتنان است هزینه شب سال به‌مصارف امور خیریه می‌رسد .

جمال امامی و خانواده‌های وابسته
محمد علیزاده امامی و خانواده‌های وابسته

آ ـ ۱۲۸۷٤

بامداد یازدهم اردیبهشت یکسال از درگذشت همسر و پدرازدست‌رفته‌مان،شادروان حاجی حسن نوحی میگذرد ولی خاطره تلخ و جانکاه این ضایعه فراموش شدنی نیست، بدین مناسبت روز جمعه نهم اردیبهشت مجلس یادبودی از ساعت ٤ الی۷ بعد از ظهر در منزل فقید سعید. تهران‌نو خیابان فردوسی پلاک ۱ـ۷۷ منعقد است تشریف فرمائی کلیه سروران موجب تسکین آلام بازماندگان وشادی روح آنمرحوم خواهد بود .

همسر و فرزندان داغدار : نوحی

آ ـ ۱۷۷۹

بمناسبت چهلمین روز درگذشت شادروان مرحوم حسین بقائی ازساعت ٤ بعداز ظهر روز جمعه ۹ اردیبهشت ماه ۲۵۳٦ مراسم یادبودی درمنزل آنمرحوم درخیابان سرسبز نارمک روبروی بانک ملی (جنب موزائیک‌سازی جواهری) برگزار میشود .

خانواده بقائی

آ ـ ۱۲۸۹۵

روز جمعه نهم اردیبهشت ماه ۲۵۳٦ مصادف با چهلمین روزدرگذشت جانگدازو غم‌انگیز عزیز ازدست رفته‌ما مرحوم حاج حسین مهدی زاده میباشد. بهمین مناسبت مجلس یادبود مردانه در همانروز از ساعت ٤ تا٦ بعد ازظهر در مسجد قائم(ع) واقع در نارمک ـ٤٦ متری شرقی ومجلس یادبود زنانه درهمان روز وساعت‌در منزل شخصی آنمرحوم واقع در نارمک ٤٦متری غربی ـ پلاک ۱۱۹ منعقد و خاطرش را گرامی خواهیم داشت انتظار شرکت عموم دوستان و بستگان و همشهریان محترم‌را داریم.

خانواده مهدی زاده

آ ـ ۱۹٦٥

«هنرمندی» که خاموش شد

با خاموشی حسن زرگریان جامعه هنرمندان ایران یکی از چهره های پرشور خود را از دست داد. او بامرگ خود قلبهای گروه بیشماری از دوستداران خود رالبریز از غم ودرد نمود وپنجه‌در پنجه مرگ افکند .

حسن زرگریان ٤۲ سال‌پیش درتهران متولد شد. جوانی که درچهره خندان ودستهای هنرمندش دنیائی از امید وصفا می‌درخشید. جوانی‌که نامش بااحترام و افتخار یاد می‌شد. وجود او نه بخودش متعلق نبود بلکه افتخاری برای هنرمندان بشمار می‌رفت .

آری با رفتن چهره پرتوان او خانواده ودوستان و هنرمندان را ماتمزده و هنر و افتخارش را بخاک سپرد . روانش شاد باد .

روز شنبه دهم اردیبهشت ماه مصادف است باچهلمین روز درگذشت بانو مه‌لقا ناهم دبیر سازمان زنان استان کرمانشاهان و ایلام که دوم فروردین ماه گذشته به دنبال سانحه اتومبیل ودر راه‌انجام وظیفه بدرود حیات گفته‌است بهمین مناسبت همکاران او در سازمان زنان ایران از ساعت ۳ الی ٥ بعداز ظهر در سالن شماره ٤ بهشت زهرا یادش‌را گرامی خواهند داشت .

خانواده‌های: ناهم، روشن، ضرابی، دادبه، خانه‌خراب، خزائی، دولتشاهی، مستوفی، پویائی .

بدینوسیله باستحضار میرساند. مراسم چهلم‌درگذشت شادروان مه‌لقا ناهم در روز شنبه دهم اردیبهشت ماه از ساعت ۳تا٥ درسالن شماره ٤ بهشت زهرا برگزار میگردد.

سپاسگزاری

مشیت الهی چنین بودکه جوان ناکام ما هومان تبارحیدر از فراز قله توچال بسوی ابدیت پرکشیده ومارا داغدار و تنها گذارد. بخواست خداوند قادر قهار تسلیم و به رضای او راضی هستیم‌و ازهمدردی و ابراز لطف دوستان‌و آشنایان وذوات و سروران محترم خصوصا نیابت تولیت معظم دانشگاه صنعتی آریامهر واساتید بزرگوار و فرهنگیان و دانشجویان و دانش آموزان عزیزی که در این مصیبت جانگداز مارا تسلی خاطر داده و با تشریف فرمائی و یا ارسال تلگراف ودرج آگهی در جراید این داغدیدگان را مورد مرحمت قرار داده‌اند صمیمانه تشکر نموده و ازدرگاه حضرت احدیت سلامتی یکایک سروران عزیز را مسئلت می نمائیم واگر دراثر شدت تالمات روحی و ناتوانی جسمی‌در شرفیابی و عرض سپاس حضوری قصوری رخداد استدعای عفو و بخشش داریم .

خانواده‌های تبارحیدر، ارژنگی وسایر وابستگان

تشکر

بدینوسیله ازکلیه اقوام و دوستانی که در مراسم‌تشییع جنازه ومجالس ترحیم وشب هفت‌عزیزناکام شادروان حسن دهپور شرکت فرموده یا وسیله تلگراف ونامه در این فقدان جبران‌ناپذیر ابراز همدردی نموده‌اند صمیمانه سپاسگزاریم چنانچه بعلت تالمات روحی درعرض تشکر حضوری تاخیری رخداده پوزش می‌طلبیم سلامت وسعادت همگان‌را ازخداوند متعال خواستاریم .

ساری ـ عباس دهپور، شعبان دهپور، دکتر علی دهپور، اکبر دهپور، داریوش دهپور،فریدون دهپور، مهدی‌دهپور، و خاندان دهپور و بستگان .

تشکر و پوزش

بدینوسیله ازکلیه ذوات گرامی‌که با حضور خود در مراسم تشییع ومجالس ترحیم مادر بزرگوارمان بانو حاجیه عذرا احیاء شرکت ویاکتبا وتلگرافا اظهارهمدردی‌فرموده‌اند سپاسگزاری نموده چنانچه بعلت‌تالمات روحی‌در عرض‌سپاس حضوری تاخیری حاصل شود پوزش می‌طلبیم .

خانواده احیاء ـ ترقی وسایر وابستگان

تشکر

بدینوسیله ازکلیه سروران معظم و همشهریان عزیز خاصه‌روحانیون و اساتیدمحترم‌دانشگاه‌اصفهان‌ودانشجویان، تجار و فرهنگیان که ـ رمراسم تشییع، تدفین وختم مرحوم مغفور عبدالعلی کریمی شرکت فرموده‌اند یا بوسیله تلگرام وتلفن اظهار همدردی نموده‌اند نهایت تشکر را می‌نمائیم و چنانچه بعلت تالمات روحی نتوانسته‌ایم حضورا شرفیاب شویم پوزش می‌طلبیم وبرای عموم سلامتی و موفقیت آرزو داریم .

کرمانشاه ـ فامیل کریمی

تسلیت

جناب آقای مدیر امانی

ضمن تاسف فراوان از مصیبت وارده، امیدواریم مارا دراین غم بزرگ شریک بدانید .

معلمین ورزش گروه راد

جناب آقای مسعود مدیر امانی

درگذشت مادر بزرگوارتان را تسلیت عرض نموده سلامت شما و خانواده محترم‌را ازخداوندمتعال‌خواستاریم.

باقر ممتحن و بانو

جناب آقای مسعود مدیر امانی

درگذشت مادر گرامتان را تسلیت گفته بقای عمر شما و بازماندگان را ازدرگاه خداوند بزرگ مسئلت دارد .

مجتبی خالصی و بانو

جناب آقای مسعود مدیر امانی

ضمن تاسف فراوان درگذشت مادر گرامتان را تسلیت می‌گویم .

نسرین کمالی

جناب آقای حاجی علی خرسندی

بانهایت تاسف مصیبت وارده را تسلیت عرض مینماید.

علی غیاثی

جناب آقای ابو الحسن عسکری

افسران و درجه‌داران و کارمندان رکن یکم ستاد ژاندارمری کشور شاهنشاهی باکمال تاسف مصیبت وارده را به جنابعالی و اخوان گرامی و خانواده محترم عسکری صمیمانه تسلیت عرض مینمایند .

جناب آقای وارطان گازلیان نایب رئیس بانک اعتبارات‌ایران

بانهایت تاسف وتالم مصیبت وارده را به آن همکار گرامی وخانواده محترمتان تسلیت عرض نموده بقاء عمرشما وسایر خاندان را از خداوند متعال مسئلت داریم .

اداره کل معاملات بین‌المللی بانک اعتبارات ایران

جناب آقای وارطان گازلیان نایب رئیس بانک اعتبارات‌ایران

با تاثری فراوان درگذشت مادر گرامیتانرا تسلیت عرض نموده بقاء عمر جنابعالی وخانواده محترمتان‌را از ایزدمتعال خواستار است .

اداره کل کارگزینی بانک اعتبارات ایران

از فوت ناگهانی دوست عزیز وارجمندم مرحوم حاج سید حسن فقهی مطلع وبی نهایت‌متاثر شدم‌ضمن طلب‌مغفرت از خداوند متعال این ضایعه را به بازماندگان این خاندان جلیل‌بویژه اخوان‌محترم و فرزندان وخانم گرامیشان‌صمیمانه تسلیت عرض نموده بقاء عمر وعزت روزافزون ایشان را از ایزد منان خواستارم .

سید تقی صحرائی

سرکار علیه بانو رئوفی (صبور) وجناب آقای رئوفی

در سوگ بزرگ خود، مرا هم شریک بدانید .

اعزازدخت اعزاری

جناب آقای دکتر بهمن یزدی صمدی

با اندوه فراوان مصیبت وارده را تسلیت می‌گوئیم .

گروه باغبانی دانشگاه تهران

جناب آقای محمد باقر افشار

مصیبت وارده را از صمیم قلب تسلیت می‌گوئیم .

خانواده علی عابدپور

جناب آقای مسعود مدیر امانی

مدیر کل تربیت بدنی وزارت آموزش و پرورش

باکمال تاثر وتاسف از طرف عموم مربیان ورزش‌پایتخت درگذشت مادر گرامیتان را تسلیت می‌گوید .

محمد شهری

جناب آقای غیاثی

ریاست محترم آموزش و پرورش ناحیه ۱۳ تهران

مصیبت وارده را به جنابعالی و خانواده محترم تسلیت عرض مینمائیم.

از طرف انجمن همکاری خانه و مدرسه دبستان وحدت ـ ابراهیمی. سپهرایی.

خانم فلور خاچاطوریان

از درگذشت پدر گرامیتان سخت متاثر ودر غم شماسهیم هستیم.

بدری و منصور رجائی

دوست محترم آقای مسعود مدیر امانی

باکمال تاسف مصیبت وارده را بشما وخانواده گرامیتان تسلیت گفته در غم شما شریکیم.

بیژن نوذری وبانو

جناب آقای فیروز خلیلی و آقای محمود محمدی و آقای سبحانقلی خلیلی

بانهایت تاسف مصیبت وارده را تسلیت می گوئیم.

همکاران شما در سازمان سرمایه گذاری و کمک های اقتصادی‌وفنی ایران.

جناب آقای محمود آفرینش

باکمال تاسف مصیبت‌وارده را تسلیت عرض نموده وخود رادر غم شما شریک میدانم

شهر کرد ـ محمد رضاعاملی

سرکار خانم شهزاد محتشم (سلطانی)

بااندوه فراوان درگذشت مادر گرامیتان را تسلیت عرض مینمائیم.

دانش آموزان ششم بازرگانی آوب (نوبت اول) دبیرستان نوآندیش

سرکار خانم شهزاد محتشم (سلطانی)

مصیبت وارده را تسلیت عرض مینمائیم

دانش آموزان خدمات‌هنری سال دوم (نوبت اول) دبیرستان نوآندیش

آقای محمود خسروی

بانهایت تاسف فوت پدر بزرگوارتان را تسلیت عرض مینمائیم.

خانواده بهشتی

دوست عزیز آقای محسن کمره‌ای

با عرض تسلیت و همدردی برای شما و خانواده محترمتان از خداوند متعال صبر وسلامت آرزو داریم .

طباطبائی ، رزاقی، جرمساز، صاعدی، اشرفی، مرتجی.

جناب آقای محسن کمره‌ای

مصیبت وارده را بجنابعالی و خانواده محترم تسلیت گفته وبرای بازماندگان سلامت وشکیبائی مسئلت داریم .

مدیران و کارکنان شرکت تولید وتصفیه روغن

جناب آقای آفرینش مدیر کل امور اقتصادی و دارائی استان چهارمحال و بختیاری

با نهایت تاسف از خبر ناگوار مصیبت‌وارده بخانواده جلیل آنجناب مطلع شدیم از خدای بزرگ برای شما و سایر بازماندگان شکیبائی آرزومند، در غم شما شریکیم .

کارکنان اداره کل امور اقتصادی و دارائی شهر کرد

جناب آقای ابو الحسن عسکری

با نهایت اندوه وتاسف مصیبت وارده را تسلیت عرض می نماید .

نظام‌العلماء

جناب آقای حاج محمد آسودگان

بانهایت تاسف و تاثر مصیبت وارده را بشما وخاندان محترمتان تسلیت عرض نموده بقای عمر بازماندگان را ازخداوند متعال مسئلت می‌نمایم.

کرج ـ علی‌محمد منصوری

جناب آقای حاج محمد آسودگان

بانهایت تاسف و تاثر مصیبت وارده را بشما و خاندان محترمتان تسلیت عرض نموده بقای عمر بازماندگان رااز خداوند متعال مسئلت می‌نمایم .

کرج ـ عباس عظیمی

همکار گرامی آقای علی شهبازی

بااندوه فراوان مصیبت وارده را تسلیت می‌گوئیم وخود رادرغم شما شریک میدانیم .

کرمانشاه ـ جواد زرقوم ـ فرجی و همکاران

مجالس وعظ وسوگواری

السلام علیك یا فاطمة الزهراء «ع»

از فرصت های زودگذر چگونه استفاده مینمائیم؟

چه بسا فرصتها ونعمتها که‌برایگان از کف دادیم . و چه اوقات گرانبها وسعادت‌بخش بدون بردن بهره وسودی ازما گذشت بهتر نیست این ایام که بنام بانوی برگزیده و بزرگوار اسلام حضرت زهرا (ع) مجالسی منعقد و با توسل به ذیل عنایت آنحضرت امکان برداشتن گامی بسوی کمال است شرکت نمائیم برای نیل باین هدف مقدس و با استمداد از مقام شامخ حضرت ولی عصر وامام زمان اروحنا فداه و عجل... فرجه الشریف مجلس سوک و وعظی از شب‌شنبه یازدهم جمادی‌الاول تا آخر جمادی بمدت بیست شب بعد از نماز در مسجد جامع نارمک منعقد می‌باشد ودر ۱۰شب‌اول دانشمند گرامی جناب آقای سید محمد رضا یاسینی تحت عنوان مقام زن در اسلام و۱۰ شب دیگر دانشمند محبوب جناب آقای موحدی کرمانی‌درهمین زمینه سخنرانی‌خواهند فرمود .

بجا و شایسته است علاقه‌مندان فرصت را مغتنم‌شمرده از شرکت دراین مجلس غفلت نفرمایند .

موسسه اسلامی نارمک تلفن ۷۳۰۷۷۳ ـ ۷۳۷۱۷۱

بمناسبت وفات جانگداز بانوی اول اسلام حضرت فاطمه زهراء (ع) ازجمعه ۹ر۲ر۳٦ پس‌از نمازجماعت مغرب وعشاء بمدت ده شب دانشمند گرامی جناب آقای دکتر سیدعبدالرضا حجازی درمسجد امام رضا علیه‌السلام واقع در خیابان سی متری چهارراه لشکر ـ خیابان کمالی ـ جنب بیمارستان لقمان‌الدوله افاضه می‌فرمایند .

آ ـ ۱۹۷۳

هیئت انصار الحجة (ع)

صبح جمعه ۱۰ جمادی‌الاولی در خیابان شهباز ـ ایستگاه خرابات ـ خیابان مازندرانی ـ کوچه جاذب منزل آقای حاج علی رضائی تشکیل میگردد .

عصر جمعه : در حضرت عبدالعظیم مسجد خاتم‌النبیین (ص)

در مسجد فرشته شمیران ـ خیابان پهلوی

از شب شنبه دهم اردیبهشت ماه تا ۱۰ شب بعد از نماز مغرب وعشاء دانشمند محترم جناب آقای طاهری در فضائل حضرت زهرا علیهاسلام مستفیض میفرمایند .

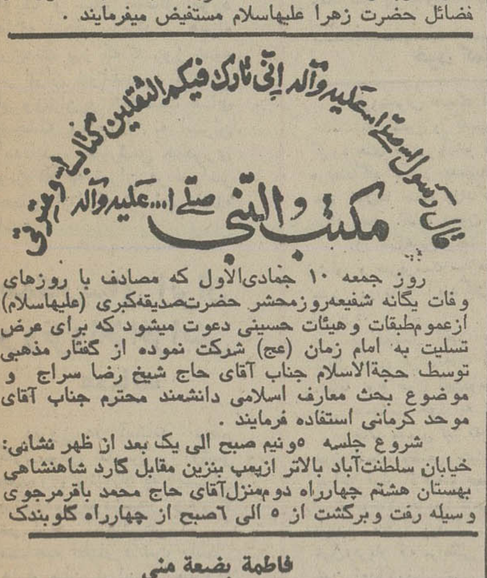

روز جمعه ۱۰ جمادی‌الاول که مصادف با روزهای وفات یگانه شفیعه‌روزمحشر حضرت‌صدیقه‌کبری (علیهاسلام) ازعموم‌طبقات وهیئات حسینی دعوت میشود که برای عرض تسلیت به امام زمان (عج) شرکت نموده از گفتار مذهبی توسط حجةالاسلام جناب آقای حاج شیخ رضا سراج و موضوع بحث معارف اس

شاهنشاه: تورم جهانی ناشی از اقتصاد بهم خورده غرب است

از جانب شاهنشاه آریامهر و علیاحضرت شهبانو دیشب ضیافت شامی بافتخار حضرت کارلوس اندرس پرز رئیس جمهوری ونزوئلا در کاخ نیاوران ترتیب یافت.

حضرت رئیس جمهوری ونزوئلا در ساعت ۲۰ر۳۰ بکاخ نیاوران تشریف فرما شدند و در مدخل کاخ از طرف شاهنشاه آریامهر مورد استقبال قرار گرفتند.

در سر میز شام شاهنشاه آریامهر طی بیاناتی چنین فرمودند:

حضرت رئیس جمهوری

برای شبهانو و من پذیرائی از آن حضرت در کشورخودمان مایه کمال خوشوقتی است. دو سال پیش درست در چنین روزهائی ما از مملکت زیبا و مترقی شما دیدار کردیم و خاطره‌ای بسیار دلپذیر از میهمان نوازی دولت و ملت ونزوئلا واز مشاهده فعالیت ها و پیشرفت های همه‌جانبه کشور شما درزمینه های اقتصادی و اجتماعی وفرهنگی همراه آوردیم.

میل‌دارم تقارن این دوسفر را باروزهای بهاری بعنوان نشانه مسرت‌بخشی از توسعه روزافزون پیوندهای‌دوستی‌وهمکاری‌دو کشور ما شکوفائی و باروری این روابط به فال نیك بگیریم.

باید با خوشوقتی متذکر شوم که امروزه هماهنگی روز افزونی میان دیدگاه های سیاسی و اقتصادی و فرهنگی دو کشور ما موجود است که طبعا عامل‌همکاری ما در صحنه های بین‌المللی در همه زمینه ها است. اشتراك‌نظر ما در سازمان کشور های صادر کننده نفت و در کنفرانس‌معروف به شمال‌و جنوب نمونه‌ای عالی از این طرز فکر و برداشت مشترك‌ما از مسائل حیاتی‌اقتصادی‌واجتماعی جهانی است. بر همین اساس‌ما دراعتقاد راسخ خود به ضرورت استقرار یك نظام‌نوین اقتصادی بین‌المللی بر اساس برابری و تساوی حق‌حاکمیت و همبستگی و منافع مشترك و همکاری کشور ها وتعدیل نظامهای غیر عادلانه‌پولی و بازرگانی جهان امروز توافق‌نظر کامل داریم.

ما و شما بار ها اعلام کرده‌ایم که تورم جهانی صرفا ناشی از نابسامانی شدید اقتصادبین‌المللی و بخصوص اقتصادبهم خورده‌جهان غرب است. در مورد بحران انرژی که غالبا تعبیر هائی غیر منطقی از آن میشود ما موکدا اعلام‌داشته‌ایم که نفت ماده‌ای ارزنده تراز آن است که بمصارف روزمره‌کنونی برسد‌وضرورتا می‌باید در پیدا کردن منابع و مواد تازه انرژی درجای آن اقدام‌شود. البته درآن صورت قیمت واقعی‌نفت نیز خودبخود وبطور منطقی معین خواهدشد.

دوکشور ما همچنین به کرات متذکر شده‌اند که عدم توانائی کشورهای رو‌به توسعه دراستفاده کامل از منابع‌طبیعی خودشان‌در راه پیشرفت‌و سازندگی ملی‌موجب افزایش شکاف موجود بین این کشور ها و ممالك پیشرفته‌صنعتی شده است و ادامه این امربالمال وضعی انفجار آمیز در جهان‌بوجود خواهدآورد.

از نظر مسائل مربوط به صلح وامنیت بین‌المللی نیز میان ما نزدیکی کاملی وجود دارد که بر پایه سیاست مستقل ملی کشور های ما متکی است.

مناطق عاری‌از سلاحهای اتمی

مساعی دوکشور ما در تامین این نظریه که منطقه امریکای لاتین و منطقه خاورمیانه رسما مناطق عاری از سلاحهای هسته‌ای اعلام شوند خوشبختانه به نتایج رضایت بخش منجر گردید و امیدواریم در مورد مسائل مربوط به امنیت اقیانوس هند نیز نتیجه مشابهی بدست‌آید.

همینطور امیدواریم در مسائل مربوط به خواربار جهانی که دو کشور ما نقش فعالی در آن ایفا میکنند جامعه‌بین‌المللی به‌راه‌حل مثبتی دست‌یابد.

به موازات همکاری مادر مسائل مختلف جهانی خوشبختانه‌همکاری مشترك در امور فیمابین ایران و ونزوئلا منظما رو به توسعه است بطوریکه اکنون در زمینه های مختلف کشاورزی‌وصنعتی وبازرگانی و کشتیرانی‌وفرآورده‌های‌پتروشیمی وغیره طرحهای متعددی میان دو کشور دردست بررسی‌یا درجریان اجرا است.

مسافرت های متقابل هیئت‌های بلند پایه اقتصادی دومملکت در سال گذشته نمونه گویائی ازاین توسعه همکاری است.

حضرت رئیس جمهوری

برای کشور شما نه تنها یك کشور دوست جوان‌و فعال‌و پیشرو بلکه درعین حال نماینده برجسته جامعه امریکای لاتین است که جامعه متحولی در جریان‌بزرگترین جهش تاریخ خویش است. این قاره‌ای است که با منابع فراوان طبیعی و انسانی و بائیروی کوشا و پر تحرك خود مسلما آینده‌ای درخشان در برابر دارد‌وخوشبختانه کشورشما که‌سرمشق عالی تلاش ها و پیروزی‌های‌سیمون‌بولیوار‌الهام بخش وراهنمای‌معنوی‌مردم آن‌است دراین راه بهترین نماینده‌مومظهر

بقیه در صفحه ٤

تقویم اطلاعات

ساعات شرعی

استخراج دکتر ریاضی کرمانی

پنجشنبه ـ هشتم اردیبهشت ماه ۲۵۳۶
نهم جمادی‌الاول ۱۳۹۷ ـ ۲۸ آوریل ۱۹۷۷
ساعات شرعی باساعت رسمی جدید تطبیق‌داده شده است

اذان مغرب . . . . . ساعت ۷ و ۸ دقیقه
اذان صبح (فردا) . . ساعت ٤ و ۳۵ دقیقه
طلوع آفتاب (فردا) . . ساعت ٦ و ۱۳ دقیقه
ظهر شرعی (فردا) . . ساعت ۱ و ۳ دقیقه
اذان مغرب (فردا) . . . ساعت ۸ و ۹ دقیقه

اطلاعات دیپلماتیك

مذاکرات شاهنشاه و پرزیدنت پرز آغاز شد

نخستین دور مذاکرات شاهنشاه و پرزیدنت‌کارلوس پرز، رئیس‌جمهوری ونزوئلا پیش از ظهر امروز در کاخ نیاوران انجام شد.

رئیس جمهوری ونزوئلا بعد از ظهر دیروز درآرامگاه رضا شاه کبیر حضور یافتند و با نثار تاج گل نسبت به سردار بزرگ‌ایران‌ادای احترام‌کردند.

در این مراسم والاحضرت شاهپور عبدالرضا پهلوی، سفیر ونزوئلا در دربار شاهنشاهی و همراهان رئیس جمهوری ونزوئلا حضور داشتند. رئیس جمهوری‌ونزوئلا قبل از سفر به ایران ازکشور های قطر، کویت وعربستان سعودی دیدن کردند و دراین کشور ها مذاکراتی در باره اوپك و سایر مسائل مورد علاقه انجام دادند. همراه پرزیدنت پرز که تا روز شنبه در ایران خواهندبود گروهی از وزیران و شخصیت های برجسته ونزوئلا به ایران آمده‌اند. سفرئیس جمهوری ونزوئلا به تهران در سراسر جهان بازتاب‌گسترده‌ای داشته است.

همکاریهای ایران و ونزوئلا افزایش میابد

دیروز در آستانه سفر کارلوس اندرس پرز رئیس جمهوری ونزوئلا به ایران برناردودوبرمودزسفیر ونزوئلا پیش از ظهر امروز در کاخ نیاوران انجام شد.

سفیر ونزوئلا در دربار شاهنشاهی اضافه کرد درحال حاضر روابط ایران وونزوئلا بسیار خوبست وسفرشاهنشاه ایران به ونزوئلاکه در حدود ۲ سال پیش صورت گرفت به توسعه مناسبات دوستانه دو کشور کمک بسیار کرد.

سفیر ونزوئلا اظهارداشت سران دوکشوردر زمینه‌یکسان کردن بهای نفت و رسیدن به یک نتیجه مشترك با یکدیگر به تبادل‌نظر خواهند پرداخت. وی افزود دو کشور ایران‌و ونزوئلا در سازمان‌کشورهای صادرکننده نفت «اوپك» ازیک خط مشی مشترك پیروی می کنند.

برناردومودز در پایان این مصاحبه به این نکته اشاره‌کرد که ممکن است درزمینه‌همکاری های بانکی و مبادله کارشناسان اقتصادی و توسعه روابط فرهنگی دو کشور نیز موافقتنامه‌ای میان ایران و ونزوئلادرتهران امضاء شود.

تلاش شوروی برای تسلط بر خلیج‌فارس و اتیوپی

رادیو لندن طی تفسیری در باره سیاست شوروی در آفریقا به نقل از روزنامه دیلی‌میل گفت اینك کمونیست هابر کشور اتیوپی مسلط شده‌اند و کرملین با دهن کجی به آقای کارتر رئیس‌جمهوری آمریکا توجه خودرا از زئیر به اتیوپی مبذول داشته‌است.

این رادیو اضافه کرد که‌مسامحه از طرف آمریکائیان است که از دادن سلاح به اتیوپی خودداری کرده‌اند.

بهرحال رژیم آدیس‌آبابا دیرپا زودبه‌اتحاد شوروی خواهدپیوست. دیلی‌میل نوشته است که طرح های سوق‌الجیشی روسیه‌در افریقا بصورت وحشتناکی بمرحله عمل درآمده است. شوروی‌بر آنست که تسلط خودرا بردریای سرخ کانال سوئز و نیز خلیج فارس از این‌راه گسترش دهد.

درمحافل ومجالس

سرنوشت پیرلاوال در تهران

تحت‌عنوان «سرنوشت پیرلاوال» نخست‌وزیر فرانسه در زمان جنگ‌دوم جهانی-کتابی زیرچاپ است که‌حاوی مدارك و اسناد گویایی از جزئیات محاکمه و محکومیت وی به اعدام است. دکتر سید مرتضی مشیر، که‌دراین‌دوره ازحوزه انتخابیه «فسا» به‌پارلمان راه‌یافت -باحوصله بسیاردراین کتاب نکات شیرین وخواندنی و تاریخی از سرنوشت «پیر لاوال» گردآوری کرده است. بعلاوه داماد ودختر ووکلای مدافع پیرلاوال نیز مطالبی برای درج دراین کتاب فرستاده‌اند.

از نکات دیگراین کتاب، مکاتبه‌های مولف باهویدا نخست‌وزیر رئیس جمهوری فرانسه، رئیس مجلس فرانسه و پاسخ‌های رسیده وهمچنین صدها شهادت شخصیت های برجسته فرانسوی ودیگر کشور های جهان درباره پیر لاوال ومحاکمه پر سروصدای این‌نخست‌وزیرزمان جنگ دوم‌جهانی است.

خون کمیاب بلندپایگان

گروه‌خونی عده‌ای ازبلندپایگان کشور، آنها رادرمسیر خدمت به همنوع و کسب اجرمعنوی قرار داده‌است. «اینان که گروه های خونی آب منفی ویا او منفی که‌کمیاب‌است‌دارند، هرچندگاه یکبار به‌مصدوم یابیمار تحت‌عملی‌که دارای این نوع خون‌ها است وزندگیش بواسطه نبودن خون هائی ازاین دسته بخطر افتاده، خون اهدا میکنند.

از جمله‌این‌افراد، میتوان از عبدالمجید مجیدی وزیر مشاور و سرپرست سازمان برنامه‌وبودجه ونیزداریوش همایون مدیر روزنامه آیندگان وقائم‌مقام دبیرکل حزب رستاخیز نام برد.

در دوسال اخیر چند موردپیش‌آمده که سازمان ملی انتقال خون برای‌نجات انسان مشرف به‌موتی که‌نوع خونش مشابه نوع خون این‌دوبوده، ازآنها یاری‌خواسته وآنان نیز حتی نیمه‌شب خودرابه دکتر انتقال خون رسانده‌اند.

خانم مومنی نیزکه ازاعضای فعال انجمن طرفداران اهدای خون است، وضعی مشابه دارد. این‌خانم قبلاچندبار تحت‌عمل جراحی قرار گرفته و همواره‌نیز ازلحاظ تهیه‌خون به‌زحمت افتاده است، وحالا خودبا آگاهی ازمشکلات صاحبان‌گروه‌های خونی نایاب، علاوه برفعالیت دامنه‌دار برای تشویق مردم به‌اهدای خون، هربار که مریضی به‌نوع خون او احتیاج داشته، داوطلبانه خون اهدا کرده‌است.

یك تیروچند نشان

«حاجی منیری» رئیس‌سازمان هواپیمائی کشوری، اخیرا دفترکار خودرا ازساختمان اصلی فرودگاه به‌پاویون دولت‌منتقل کرده‌است. «حاجی منیری» بااین‌تیرچندنشان راهدف قرارداده: اولا ازشرمزاحمین راحت‌شده، زیرابرای ورودبه پاویون دولت کارت مخصوص‌لازم‌است‌وبدین ترتیب‌بیشتربه کار های‌اداری‌اش میرسد. ثانیا ازاتاق‌کارش به‌تمام برنامه‌های پاویون نظارت دارد‌ونیز ازپنجره دفترکارش کلیه عبورو مرور هوائی در مهرآباد راکنترل‌و نظارت میکند.

«حاجی منیری» حالا اغلب ملاقات‌های غیرضروری را باهمان تلفن‌های پاویون دولت به‌مکالمه‌ای کوتاه تبدیل کرده‌است.

علیاحضرت شهبانو در پایان دیدارشان از مرکز رفاه خانواده پارك خزانه که‌دیروز انجام گرفت طی مصاحبه‌ای ضمن‌اظهارخوشوقتی ازدیدارشان ازاین مرکزفرمودند:

آمدن من‌به این پارك همیشه برای من موجب خوشوقتی است. برای این که‌ازیادنمیبرم که‌اینجا یك منطقه واقعا عقب افتاده در شهر تهران بود‌و مردم درشرایط مشکل در گودها زندگی میکردند ولی حالا خوشبختانه اینجا تبدیل به‌یك پارك زیبا شده‌است.

دیدار از مراکز رفاه خانواده نیز همیشه برای من‌خوشوقتی‌است برای این‌که فکر میکنم که‌این گونه مراکز کارواقعا بنیادی‌است ونتایج آنرا ما درچند سال دیگر در اجتماع مملکت خودمان‌خواهیم دید.

علیاحضرت شهبانو افزودند تاکنون ازاین نوع مراکز رفاه وابسته به سازمان‌ملی‌رفاه خانواده ۲۸ مرکز درتمام مملکت هست البته مراکزرفاه دیگری که‌وابسته به سازمان های دیگر می‌باشندنیز هستند. دراینجا از بچه‌های خانم های کارگر بشکل مهد کودك نگهداری میشود که‌این بچه ها واقعا با بهداشت، تغذیه‌وآموزش صحیح نگهداری میشوند. آموزش از هرلحاظ ویك مرکزی هست برای جوانان این منطقه که اوقات فراغتشان را دریك محیط سالم بافعالیت های مختلف آموزشی و فرهنگی بگذرانند.

همچنین مرکزی هست که‌خانم ها و دختران جوانی که ادامه به تحصیل نداده‌اند در اینجادر کلاس سوادآموزی‌شرکت کنند یا این که‌حرفه‌ای یاد بگیرند که می‌تواند کمك‌بکند در آینده به اقتصاد خانواده‌شان و از همه‌مهمتر گروه مددکاران اجتماعی هستند که‌به وضع خانواده ها در این منطقه دویست هزار نفری و وضع اجتماعی آنها رسیدگی میکنند و کمك‌هائی‌بعمل می‌آورند. ومددکار در سازمان رفاه میتواند انجم بدهد. البته مراکز آموزش بهداشتی و تنظیم خانواده هم هست. جلسات مختلفی‌هست‌برای آموزش مسایل مختلف اجتماعی‌هم به جوانان هم به باتوان و هم به پدران ما هرچه ازاین مراکزبیشتر داشته باشیم واقعا یك اجتماع سالم‌تر و بهتری خواهیم‌داشت.

علیاحضرت شهبانو در مورد بودجه‌جنوب‌شهر فرمودند: سازمانی برای آبادانی جنوب شهردر شرف تاسیس است و بودجه آن نیز ابلاغ شده است. که امیدوارم هرچه زودتر بتواند به مسایل‌این منطقه‌ازشهر تهران‌رسیدگی‌بکند. چون اغلب با هلیکوپتر پرواز می کنم امکان این هست که ازبالا هم زیبائی‌های شهر را ببینم وهم نازیبائی هایش را. وقتی‌منطقه‌ای را ازبالامی‌بینم نازیباست وفعالیت هائی درآن شده باعث خوشوقتی است و این پارك وقتی سرسبزتر شد امکانات مختلف برای جوانها و مردم فراهم هست و بطوری که شنیده‌ام کتابخانه‌ای برای بزرك-سالان ساخته خواهدشد یك‌مرکز فرهنگی نیز از طرف وزارت‌فرهنگ و هنر تاسیس میشود.

علیاحضرت شهبانودر موردتمیز نگهداشتن محیط زیست فرمودند البته یك مقداربرنامه ریزی‌شهری است ویك مقدار آموزش افراد وبایستی آنچه که‌مزبوط به‌کودکان میشود در همین مراکز آموزش پیشبینی شده که چگونه همکاری کنند در تمیزنگهداشتن محیطزندگیشان و بهتر زندگی کردن‌و آن چیزی که مربوط به بزرگسالان است تا آنجا که ممکن است یا از راه‌تشویق ویا از راه تنبیه آموزش داده شود که‌شهرخودرا تمیزنگهدارند. چون‌واقعا مقداری مشکلات مربوط به خود مردم است زباله ها و آشغال هائی راکه‌در اطراف می‌ریزند نباید توقع داشته باشند که شهرداری بیاید جمع کند باید خودشان سعی کنند این کار ها رابکنند که البته این مستلزم یك‌آموزش اجتماعی است وکم‌کم انجام خواهدشد.

علیاحضرت شهبانو در پایان دیدارشان از مرکز رفاه خانواده پارك خزانه که‌دیروز انجام گرفت طی مصاحبه‌ای ضمن‌اظهارخوشوقتی ازدیدارشان ازاین مرکزفرمودند:

آمدن من‌به این پارك همیشه برای من موجب خوشوقتی است. برای این که‌ازیادنمیبرم که‌اینجا یك منطقه واقعا عقب افتاده در شهر تهران بود‌و مردم درشرایط مشکل در گودها زندگی میکردند ولی حالا خوشبختانه اینجا تبدیل به‌یك پارك زیبا شده‌است.

دیدار از مراکز رفاه خانواده نیز همیشه برای من‌خوشوقتی‌است برای این‌که فکر میکنم که‌این گونه مراکز کارواقعا بنیادی‌است ونتایج آنرا ما درچند سال دیگر در اجتماع مملکت خودمان‌خواهیم دید.

علیاحضرت شهبانو افزودند تاکنون ازاین نوع مراکز رفاه وابسته به سازمان‌ملی‌رفاه خانواده ۲۸ مرکز درتمام مملکت هست البته مراکزرفاه دیگری که‌وابسته به سازمان های دیگر می‌باشندنیز هستند. دراینجا از بچه‌های خانم های کارگر بشکل مهد کودك نگهداری میشود که‌این بچه ها واقعا با بهداشت، تغذیه‌وآموزش صحیح نگهداری میشوند. آموزش از هرلحاظ ویك مرکزی هست برای جوانان این منطقه که اوقات فراغتشان را دریك محیط سالم بافعالیت های مختلف آموزشی و فرهنگی بگذرانند.

همچنین مرکزی هست که‌خانم ها و دختران جوانی که ادامه به تحصیل نداده‌اند در اینجادر کلاس سوادآموزی‌شرکت کنند یا این که‌حرفه‌ای یاد بگیرند که می‌تواند کمك‌بکند در آینده به اقتصاد خانواده‌شان و از همه‌مهمتر گروه مددکاران اجتماعی هستند که‌به وضع خانواده ها در این منطقه دویست هزار نفری و وضع اجتماعی آنها رسیدگی میکنند و کمك‌هائی‌بعمل می‌آورند. ومددکار در سازمان رفاه میتواند انجم بدهد. البته مراکز آموزش بهداشتی و تنظیم خانواده هم هست. جلسات مختلفی‌هست‌برای آموزش مسایل مختلف اجتماعی‌هم به جوانان هم به باتوان و هم به پدران ما هرچه ازاین مراکزبیشتر داشته باشیم واقعا یك اجتماع سالم‌تر و بهتری خواهیم‌داشت.

علیاحضرت شهبانو در مورد بودجه‌جنوب‌شهر فرمودند: سازمانی برای آبادانی جنوب شهردر شرف تاسیس است و بودجه آن نیز ابلاغ شده است. که امیدوارم هرچه زودتر بتواند به مسایل‌این منطقه‌ازشهر تهران‌رسیدگی‌بکند. چون اغلب با هلیکوپتر پرواز می کنم امکان این هست که ازبالا هم زیبائی‌های شهر را ببینم وهم نازیبائی هایش را. وقتی‌منطقه‌ای را ازبالامی‌بینم نازیباست وفعالیت هائی درآن شده باعث خوشوقتی است و این پارك وقتی سرسبزتر شد امکانات مختلف برای جوانها و مردم فراهم هست و بطوری که شنیده‌ام کتابخانه‌ای برای بزرك-سالان ساخته خواهدشد یك‌مرکز فرهنگی نیز از طرف وزارت‌فرهنگ و هنر تاسیس میشود.

علیاحضرت شهبانودر موردتمیز نگهداشتن محیط زیست فرمودند البته یك مقداربرنامه ریزی‌شهری است ویك مقدار آموزش افراد وبایستی آنچه که‌مزبوط به‌کودکان

اعلامیه مرکز تافل و اعزام
درصفحه ۱۰

علیاحضرت شهبانو دیروز بهنگام‌بازدید از مرکز رفاه خانواده فرح‌آباد خزانه، درمهد کودك‌این مرکزکودکان‌رامورد مرمت قرار دادند.

سازمانی برای آبادانی جنوب شهر تأسیس میشود

علیاحضرت شهبانو در پایان دیدارشان از مرکز رفاه خانواده پارك خزانه که‌دیروز انجام گرفت طی مصاحبه‌ای ضمن‌اظهارخوشوقتی ازدیدارشان ازاین مرکزفرمودند:

آمدن من‌به این پارك همیشه برای من موجب خوشوقتی است. برای این که‌ازیادنمیبرم که‌اینجا یك منطقه واقعا عقب افتاده در شهر تهران بود‌و مردم درشرایط مشکل در گودها زندگی میکردند ولی حالا خوشبختانه اینجا تبدیل به‌یك پارك زیبا شده‌است.

دیدار از مراکز رفاه خانواده نیز همیشه برای من‌خوشوقتی‌است برای این‌که فکر میکنم که‌این گونه مراکز کارواقعا بنیادی‌است ونتایج آنرا ما درچند سال دیگر در اجتماع مملکت خودمان‌خواهیم دید.

علیاحضرت شهبانو افزودند تاکنون ازاین نوع مراکز رفاه وابسته به سازمان‌ملی‌رفاه خانواده ۲۸ مرکز درتمام مملکت هست البته مراکزرفاه دیگری که‌وابسته به سازمان های دیگر می‌باشندنیز هستند. دراینجا از بچه‌های خانم های کارگر بشکل مهد کودك نگهداری میشود که‌این بچه ها واقعا با بهداشت، تغذیه‌وآموزش صحیح نگهداری میشوند. آموزش از هرلحاظ ویك مرکزی هست برای جوانان این منطقه که اوقات فراغتشان را دریك محیط سالم بافعالیت های مختلف آموزشی و فرهنگی بگذرانند.

همچنین مرکزی هست که‌خانم ها و دختران جوانی که ادامه به تحصیل نداده‌اند در اینجادر کلاس سوادآموزی‌شرکت کنند یا این که‌حرفه‌ای یاد بگیرند که می‌تواند کمك‌بکند در آینده به اقتصاد خانواده‌شان و از همه‌مهمتر گروه مددکاران اجتماعی هستند که‌به وضع خانواده ها در این منطقه دویست هزار نفری و وضع اجتماعی آنها رسیدگی میکنند و کمك‌هائی‌بعمل می‌آورند. ومددکار در سازمان رفاه میتواند انجم بدهد. البته مراکز آموزش بهداشتی و تنظیم خانواده هم هست. جلسات مختلفی‌هست‌برای آموزش مسایل مختلف اجتماعی‌هم به جوانان هم به باتوان و هم به پدران ما هرچه ازاین مراکزبیشتر داشته باشیم واقعا یك اجتماع سالم‌تر و بهتری خواهیم‌داشت.

علیاحضرت شهبانو در مورد بودجه‌جنوب‌شهر فرمودند: سازمانی برای آبادانی جنوب شهردر شرف تاسیس است و بودجه آن نیز ابلاغ شده است. که امیدوارم هرچه زودتر بتواند به مسایل‌این منطقه‌ازشهر تهران‌رسیدگی‌بکند. چون اغلب با هلیکوپتر پرواز می کنم امکان این هست که ازبالا هم زیبائی‌های شهر را ببینم وهم نازیبائی هایش را. وقتی‌منطقه‌ای را ازبالامی‌بینم نازیباست وفعالیت هائی درآن شده باعث خوشوقتی است و این پارك وقتی سرسبزتر شد امکانات مختلف برای جوانها و مردم فراهم هست و بطوری که شنیده‌ام کتابخانه‌ای برای بزرك-سالان ساخته خواهدشد یك‌مرکز فرهنگی نیز از طرف وزارت‌فرهنگ و هنر تاسیس میشود.

علیاحضرت شهبانودر موردتمیز نگهداشتن محیط زیست فرمودند البته یك مقداربرنامه ریزی‌شهری است ویك مقدار آموزش افراد وبایستی آنچه که‌مزبوط به‌کودکان میشود در همین مراکز آموزش پیشبینی شده که چگونه همکاری کنند در تمیزنگهداشتن محیطزندگیشان و بهتر زندگی کردن‌و آن چیزی که مربوط به بزرگسالان است تا آنجا که ممکن است یا از راه‌تشویق ویا از راه تنبیه آموزش داده شود که‌شهرخودرا تمیزنگهدارند. چون‌واقعا مقداری مشکلات مربوط به خود مردم است زباله ها و آشغال هائی راکه‌در اطراف می‌ریزند نباید توقع داشته باشند که شهرداری بیاید جمع کند باید خودشان سعی کنند این کار ها رابکنند که البته این مستلزم یك‌آموزش اجتماعی است وکم‌کم انجام خواهدشد.

علیاحضرت شهبانو دیروز بهنگام‌بازدید از مرکز رفاه خانواده فرح‌آباد خزانه، درمهد کودك‌این مرکزکودکان‌رامورد مرمت قرار دادند.

آگهی استخدام پرستار و بهیار

بنیاد نیکوکاری والاحضرت شاهدخت‌شمس‌پهلوی

جهت بیمارستان مفید تعدادی پرستار وبهیار با تجربه را برای بخشهای ای. سی. یوودیالیز استخدام مینماید.

داوطلبین میتوانند همه روزه ازساعت ۹ تا ۱۲ صبح جهت کسب اطلاع بیشتر و تعیین وقت مصاحبه با تلفنهای ۱ـ۲۲۷۰۳۰ تماس حاصل نموده و یا به‌آدرس بیمارستان واقع در خیابان کورش کبیر بالاتر از حسینیه ارشاد مراجعه نمایند.

آگهی استخدام مربی پرستاری

مدرسه عالی پرستاری شمس پهلوی وابسته به بنیاد نیکوکاری والاحضرت شاهدخت شمس پهلوی برای تکمیل کادر آموزشی خود به سه‌نفر پرستار لیسانسیه که آشنائی کامل‌بزبان‌انگلیسی وحداقل دارای دو سال سابقه آموزش پرستاری باشند با حقوق مکفی استخدام می‌نماید.

از متقاضیان درخواست میشود همه‌روزه (غیر از پنجشنبه ها) در ساعات اداری بمدرسه عالی پرستاری شمس پهلوی واقع در خیابان‌تخت طاووس ـ خیابان کوه‌نور ـ کوی یکم مراجعه فرمایند.

اطلاعیه شرکت ملی گاز ایران

ساکنان داخل محدوده زیر که مایل به استفاده از گاز طبیعی برای مصارف خانگی و تجاری باشند می توانند جهت تسلیم برگ درخواست انشعاب گازطبیعی روز های شنبه الی چهارشنبه از ساعت ۸ الی ۱۳ با دردست داشتن مدارك زیر به منطقه گازتهران واقع‌درمیدان ۲۵ شهریور مراجعه نمایند.

۱ـ سند مالکیت باضافه یك‌نسخه فتوکپی برای هر انشعاب

۲ـ اصل شناسنامه باضافه یك نسخه فتوکپی برای هر انشعاب

۳ـ درصورت مراجعه مستاجر و یا وکیل‌وکالتنامه رسمی مالك

مدت قبول برگ درخواست انشعاب در محدوده زیر از تاریخ ۲۵۳۶ر۲ر۳ الی ۲۵۳۶ر۳ر۱۵ می‌باشد وقبول‌درخواست‌هائیکه پس‌از مدت مذکور ارائه گردد‌موکول به امکانات بعدی شرکت‌ملی گازایران‌خواهدبود

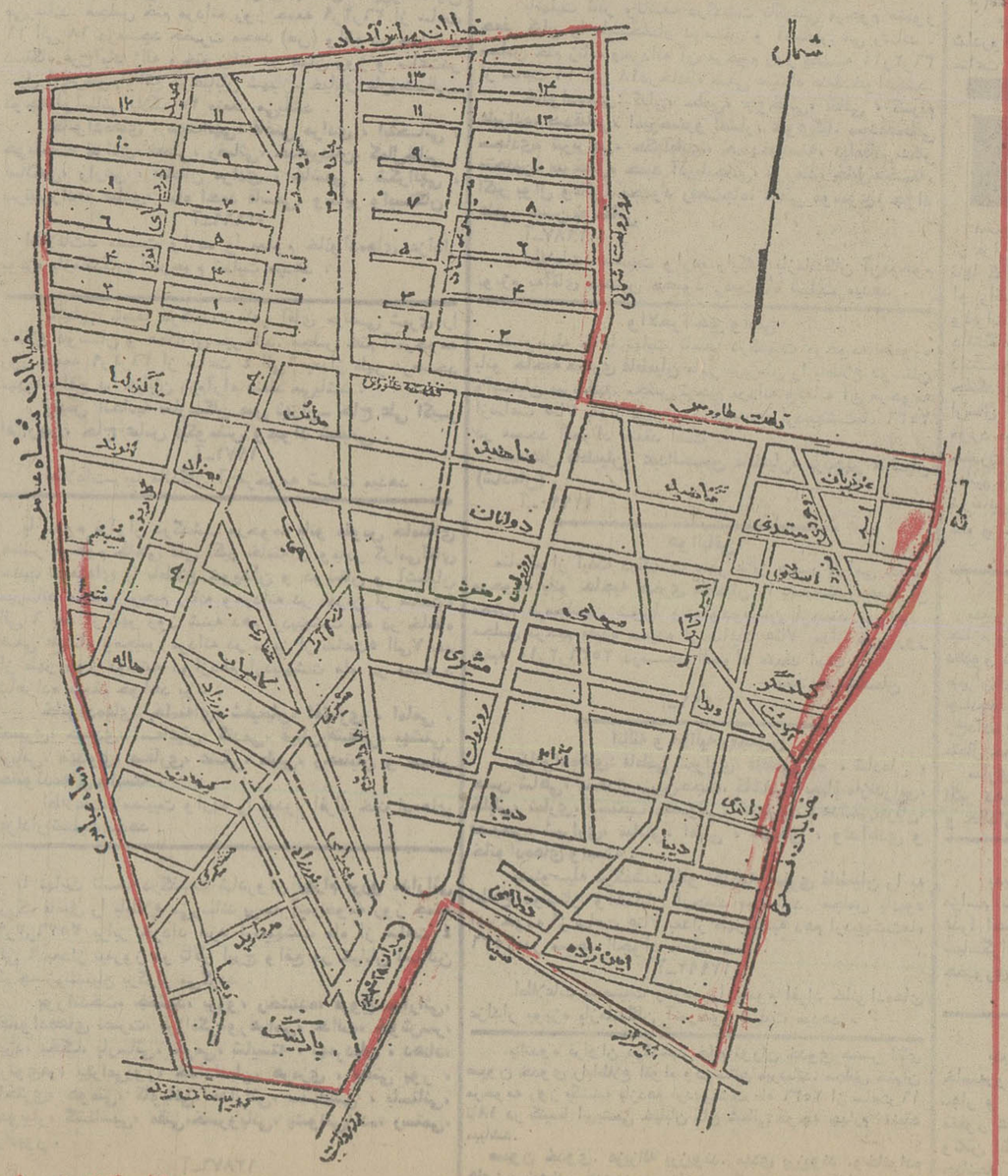

منطقه گاز تهران

نتیجه قرعه‌کشی بلیطهای بخت‌آزمائی ملی

سری ۱۳۷۵ چهارشنبه ۳۶/۲/۷

۲	برندگان ۸	تومانی
۹۳	برندگان ۱۵	تومانی
۹۳۰	برندگان ۵۰	تومانی
۹۰۹۲	برندگان ۵۰۰	تومانی
۷۴۲۳۲	برندگان ۱۰۰۰	تومانی
۳۵۵۸۵	برندگان ۲۰۰۰	تومانی
۲۲۹۰۶	برندگان ۳۰۰۰	تومانی
۳۷۸۱۵	برندگان ۴۰۰۰	تومانی
۹۸۴۹۹	برندگان ۵۰۰۰	تومانی
۳۶۳۳۱	برندگان ۶۰۰۰	تومانی

برندگان جوایز بزرگ ۱۰،۰۰۰ تومانی

۱۲۷۷۶۴ ۰۲۷۷۶۴

برندگان جوایز ممتاز ۱۰۰،۰۰۰ تومانی

۲۲۷۷۶۴

برندگان جوایز ممتاز ۱۰۰ هزار تومانی باید تا ساعت ۱۰ صبح روز چهارشنبه ۱۴ اردیبهشت ماه ۲۵۳۶ برای تعیین برنده ۷۰۰ هزار تومان پول خانه، به‌بنگاه بخت آزمائی ملی مراجعه نمایند

برندگان جوایز ۳ هزار تومانی تا ۱۰ هزار تومانی نیز، برای تعیین دومین قهرمان شانس که‌برنده ۳۰ هزار تومانی پول نقد میشود، باید همان روز و ساعت به بنگاه بخت آزمائی ملی مراجعه نمایند.

اطلاعیه شرکت تعاونی مسکن کارکنان بانك رفاه کارگران

شرکت تعاونی مسکن کارکنان بانک رفاه کارگران تحت شماره ۲۶۸۱۴ مورخ ۲۷ر۸ر۲۵۳۵ بثبت رسید. مدیران شرکت عبارتنداز:

آقای محمدعلی حبیبی مدیر عامل.

آقای عباس گرجی رئیس هیئت مدیره‌و آقایان اویس محققین وسید محمد سید و منصور خطیبی وحسن قاسمی نظری بسمت اعضای‌اصلی‌هیئت مدیره‌مخانم‌سعیده عصار وآقای علی‌اکبر داودیان‌به سمت اعضای علی‌البدل هیئت مدیره می‌باشند. آدرس شرکت‌تهران خیابان روزولت محل اصلی ساختمان بانک رفاه کارگران.

شرکت تعاونی مسکن کارکنان بانك‌رفاه‌کارگران

آپارتمانهای لوکس در ساختمان ۲۱ طبقه

عمارت مجهز زیبای کوروش بزرگ واقع در خیابان نیاوران چهارراه مجد خیابان مژده خیابان نخجوان خیابان همایون دامنه کوههای امامزاده قاسم شمیران که متقاضیان بیشماری تاکنون برای خرید مراجعه فرموده‌اند در مدت محدودی برای خرید عموم (اعم از متقاضیان گذشته یا آینده) با رعایت نوبت نسبت به مراجعه‌ای که ازاین‌ببعد خواهند کرد عرضه میشود، خواهشمند است برای‌ملاحظه شرایط معامله به‌آدرس تختجمشید شماره ۲۷ طبقه دهم تلفن‌های ٦٦۳۱٤۰ و ٦٦٥۰۹۸ مراجعه فرمایند.

سکرتر

شرکت خوراك بهمکاری چند نفر خانم دیپلمه که واجد شرایط زیر باشند نیازمند است.

۱ـ داشتن سابقه سکرتری
۲ـ آشنائی کامل به تایپ فارسی‌و لاتین
۳ـ آشنائی به زبان انگلیسی
٤ـ حداکثر سن ۳۵ سال

از واجدین شرایط خواهشمند است با ذکر مشخصات فردی و سابقه خدمت و حقوق خود با صندوق پستی ۷۰۳ مکاتبه فرمایند.

آگهی استخدام تکنیسین

بنیاد نیکوکاری والاحضرت شاهدخت شمس پهلوی

جهت نظارت کارگاه بنیاد در تفرش یکنفر تکنیسین را که حداقل دارای سه سال تجربه باشد با حقوق‌ومزایای‌مکفی وحق استفاده از مسکن بطور تمام وقت استخدام مینماید، داوطلبین میتوانند همه روزه از ساعت ۸ صبح الی ۲ بعداز ظهر بدفتر مرکزی بنیاد واقع درخیابان پهلوی بالاتر از پارك ساعی مراجعه نمایند.

۱ـ۳