

凡例

一本書は中等教育地理學教科書下卷の附屬圖として之を編纂したるものにして、世界各國圖、各地名勝及土人風俗寫眞版及び地理統計表より成る。

世界各國地圖は専ら歐羅巴諸大家編纂の地圖を參考し、製圖は主として太田健吉郎氏の助力による。

地理統計表は統計専門家伊東祐毅氏の編纂にかゝる。

各國の地圖は概ね天然地形圖及び政治地圖の兩種より成る。各國天然の地貌をして一目瞭然たらしめんことを務めたるは前者なり。各國政治的關係をして物を囊中に探ぐるか如くならしめんことを務めたるは後者なり。然れども編者の淺學恐らく其希



望の十分の一をも達したるもの稀なるべし。伏して大方の訂正を希望す。

明治三十一年三月

東京に於て

編者 識

中等萬國地圖附録目次

地理統計表

惑星	一頁
面積及人口	一
温度	二
雨量	二
雪線	二
高山	三
大河	五
海灣	六
大湖	六
國體	七
主權者稱號等	八

大都會人口……………一〇

富力……………一一

金産額……………一二

通貨……………一三

家畜現存數……………一四

鐵道……………一六

電信……………一七

陸軍……………一九

軍艦……………二〇

輸出入……………二〇

歳入出……………二一

國債……………二三

萬國名勝寫真銅版畫目次

韓國京城……………一	埃及國女面獅身の像……………八	獨逸國ハムホルク港……………一五
同京城南大門……………一	亞非利加サハラ沙漠隊商……………八	瑞西國モンブラン山……………一五
同國の農家……………二	土耳其君斯坦丁堡のサルタンの住家……………九	英國倫敦市街……………一六
同龍山……………二	埃及國アレキサンドリア港……………九	同リヴァール造船所及税關……………一六
英領香港市街……………三	印度カルカッタクラヴ市街……………一〇	同倫敦府議事院……………一七
清國北京宮城大清門……………三	濠洲シナンランドの土人……………一〇	同ウインドソル宮城……………一七
同廣東の船住居……………四	埃及の村落と市街……………一一	同倫敦テムス河……………一八
同八達嶺(舊長城)……………四	亞拉比亞の土人鱈魚を捉ふ……………一二	佛國巴里グビルホテル……………一八
印度タージマハル……………五	蘇士運河……………一二	同巴里エツフェル塔……………一九
高峯を望む……………五	露國モスクワ宮城門……………一三	同巴里凱旋門……………一九
同新嘉坡土人の家屋……………六	同府ウスベンスキー會堂……………一三	瑞西國ウツテアルデルグランド巨巖……………二〇
錫蘭島コロンボ市街……………六	露國モスクワ河畔より宮城を望む……………一四	同エドムンドスクラムの巖石……………二〇
爪哇島ブーブードル舊址(佛教時代の遺蹟)……………七	露國バグーの石油坑……………一四	伊國ウエニチア……………二一
同ジャバラ縣バッチーの酋長……………七		

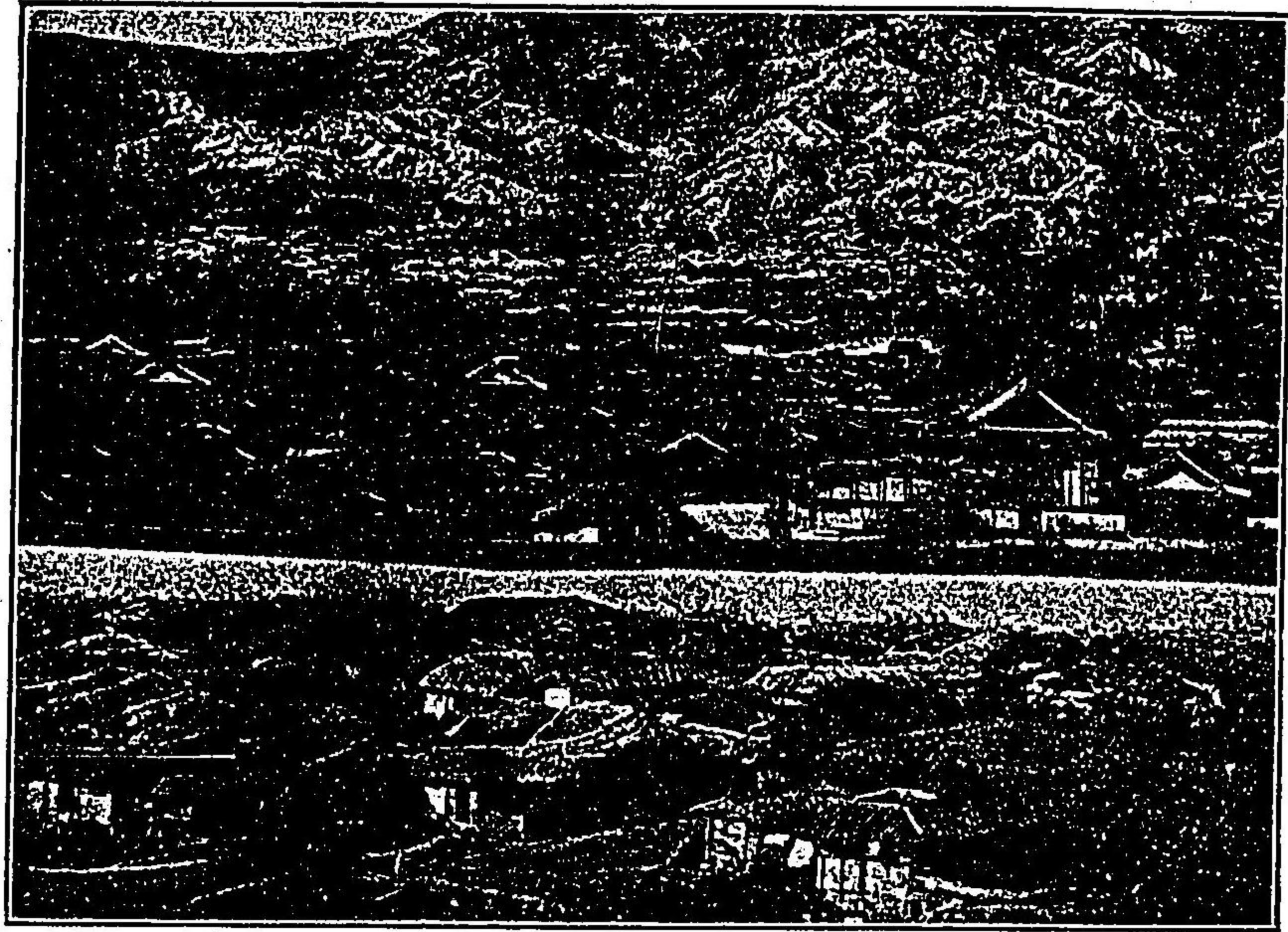

城京國韓



門大南城京

伊國ウエスピアス山	二二	同エルロイズトナショナル公園	三一	南亞米利加之土人	三九
希臘國近代のアゼニス街	二三	福泉噴口	三一	亞爾然丁共和國牧場	三九
埃國維那博物館	二三	同智利ウバルバイオン港	三二	亞米利加之印甸人の酋長	四〇
同維那博物館及マリアテレー	二三	同巴西國リオンジャチイロ港	三二		
諾威國北岬	二四	北米アラスカ氷山	三三		
同ラプランダ人	二四	同アラスカトテムゾイレン	三三		
墨西哥の首府メキシコ全景	二五	和蘭國の風車	三四		
米國桑港の景	二六	米國ナイヤガラ瀑布	三四		
同桑港金門砲臺	二六	馬尼刺サンパログ街	三五		
同桑港支那人街	二七	同チワフ島北部バリ断崖	三五		
同紐育ブルックリン橋	二七	バレ・チナのナザレヤ	三六		
同ワシントン州シヤトル風景	二八	玖馬島ハヴァナ港	三六		
同カリフォルニアの大樹	二九	伯拉西耳國珈琲樹	三七		
北米コロラドの大峽谷	二九	同珈琲採收	三七		
米國ロッキーマン山中の鐵道	三〇	同金剛石採收	三八		
南米チムボラゾー山	三一	同珈琲乾燥	三八		





家 農 の 國 韓

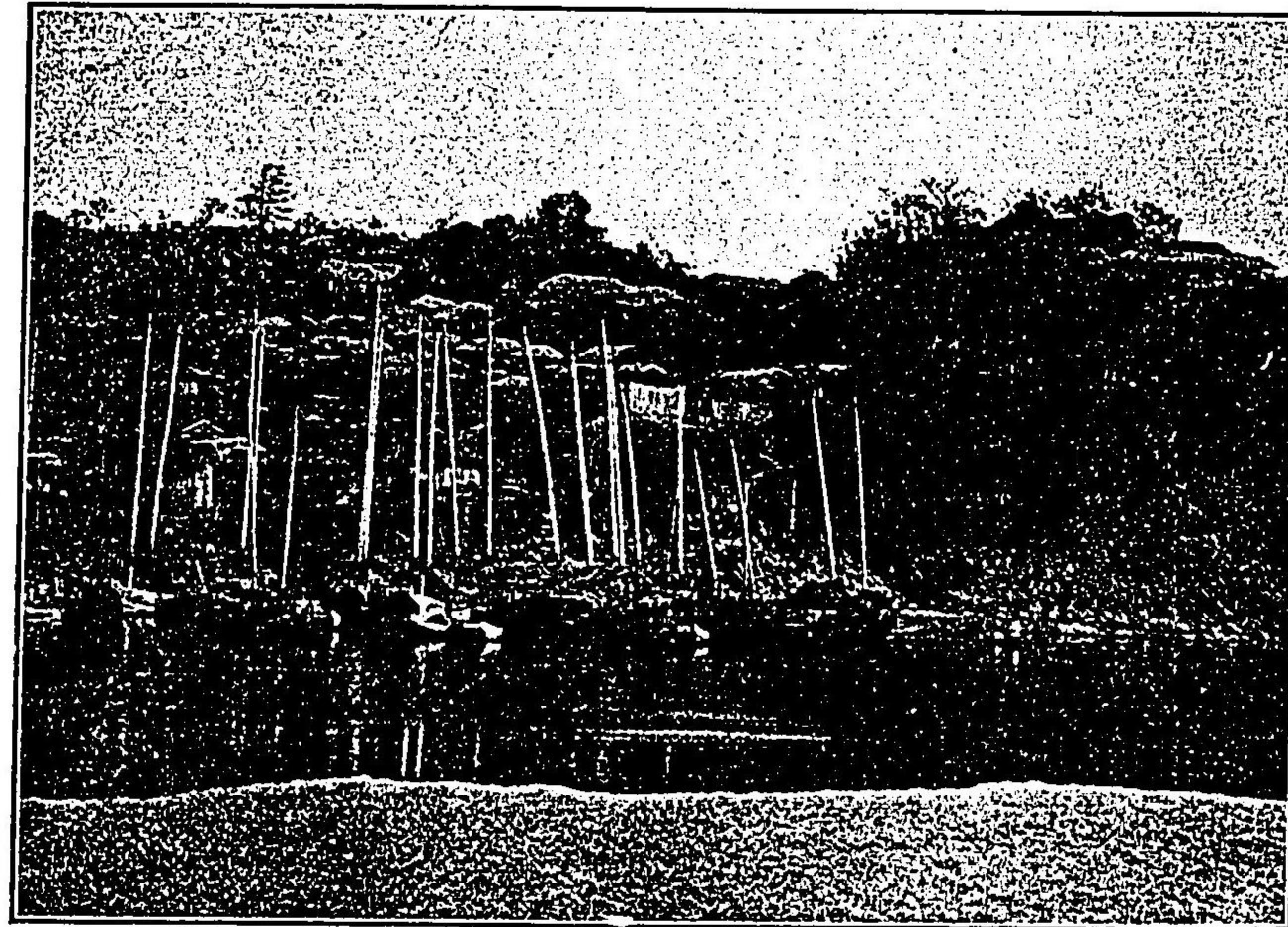

津 山 龍 國 韓

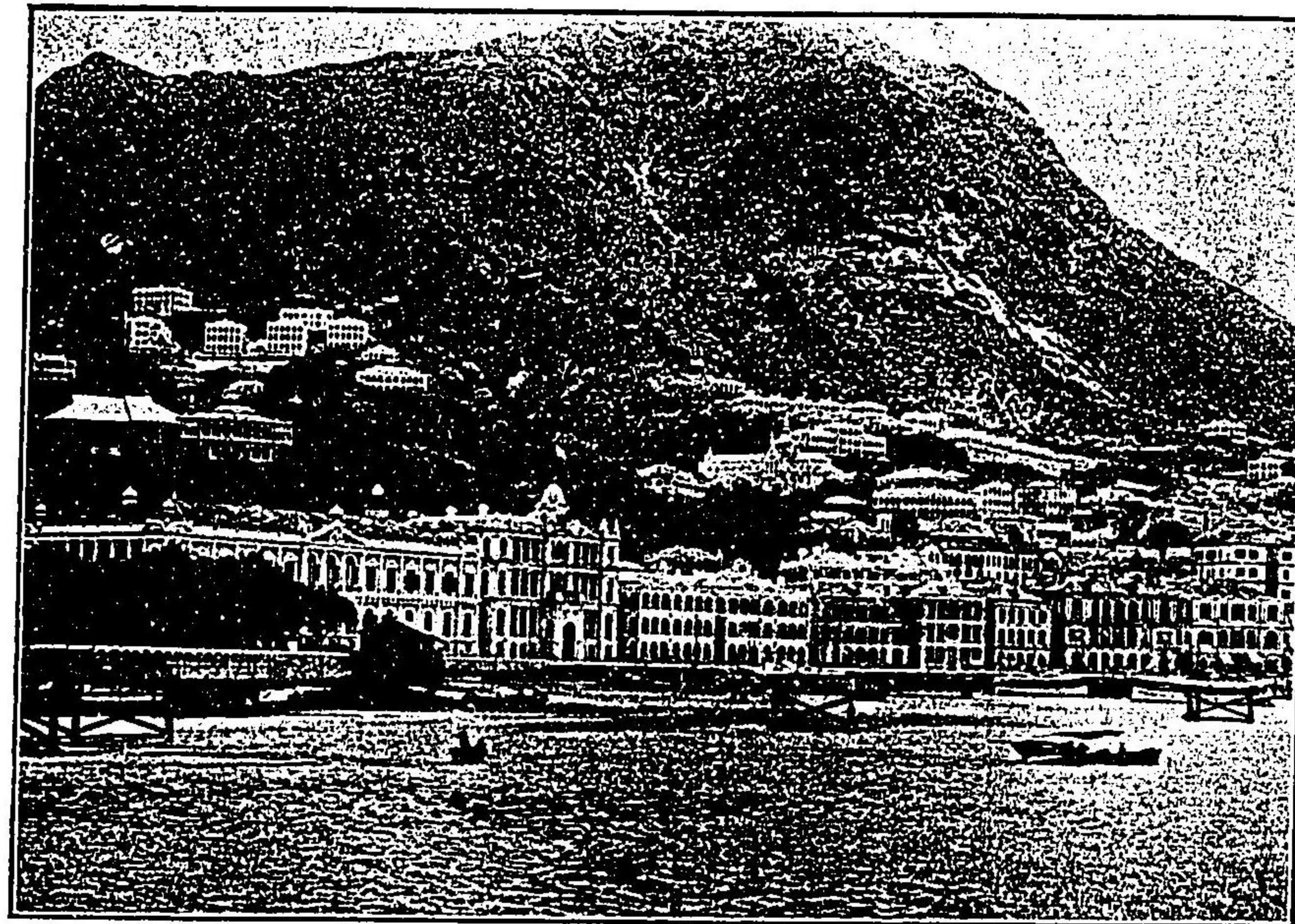

英領香港市街

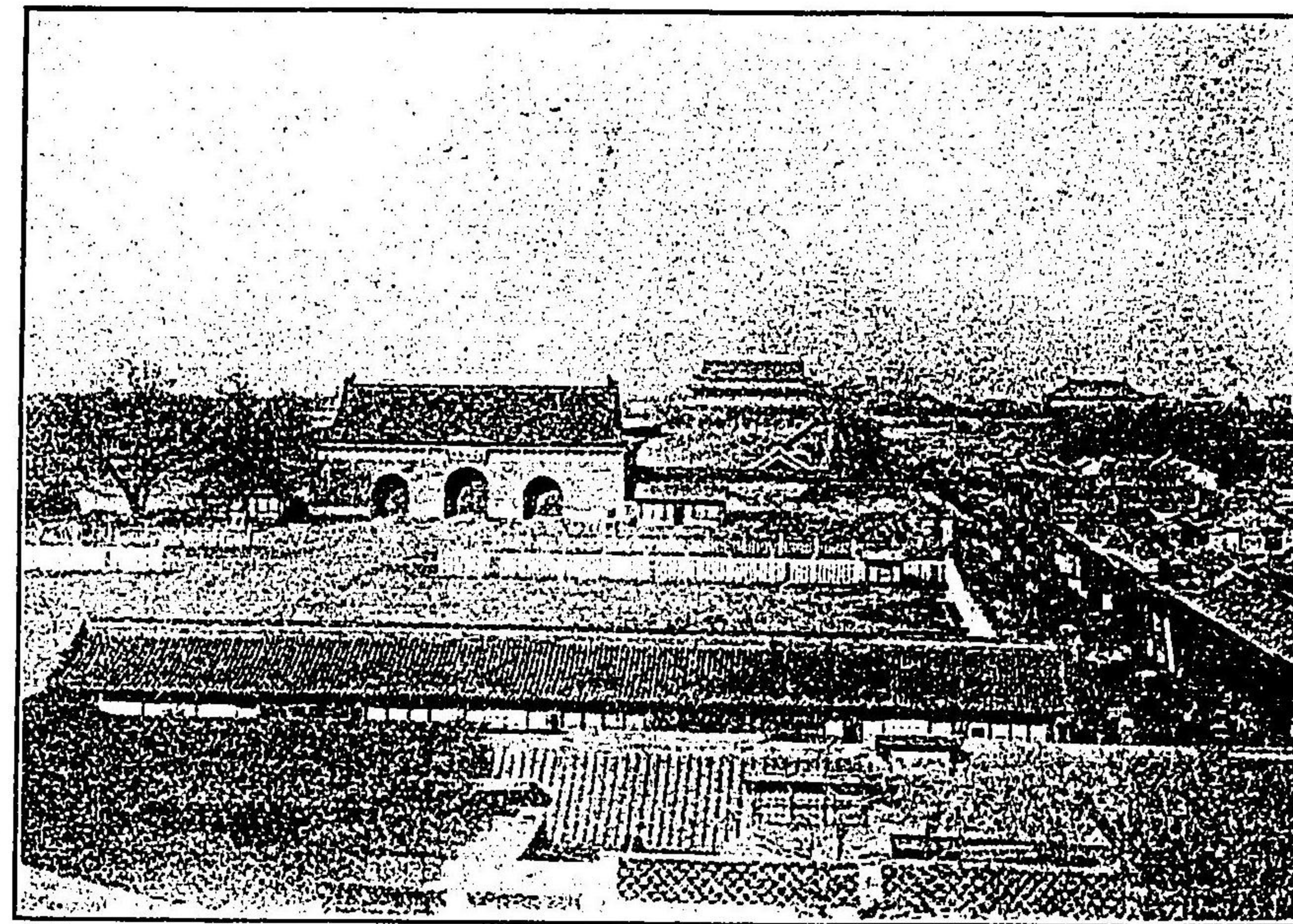

清國北京宮城大門

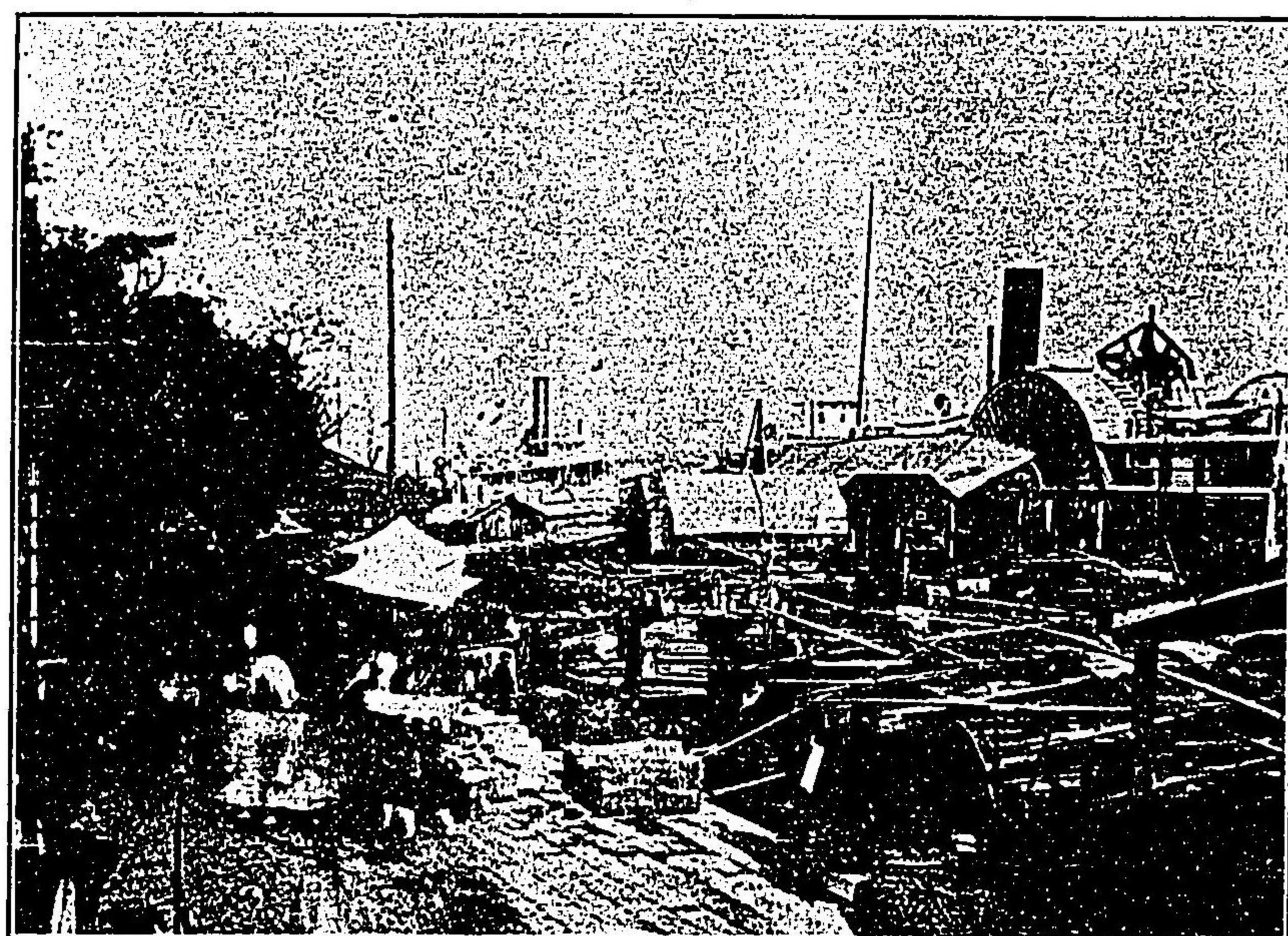

清國廣東の船住居



清國八達嶺 (萬里長城)

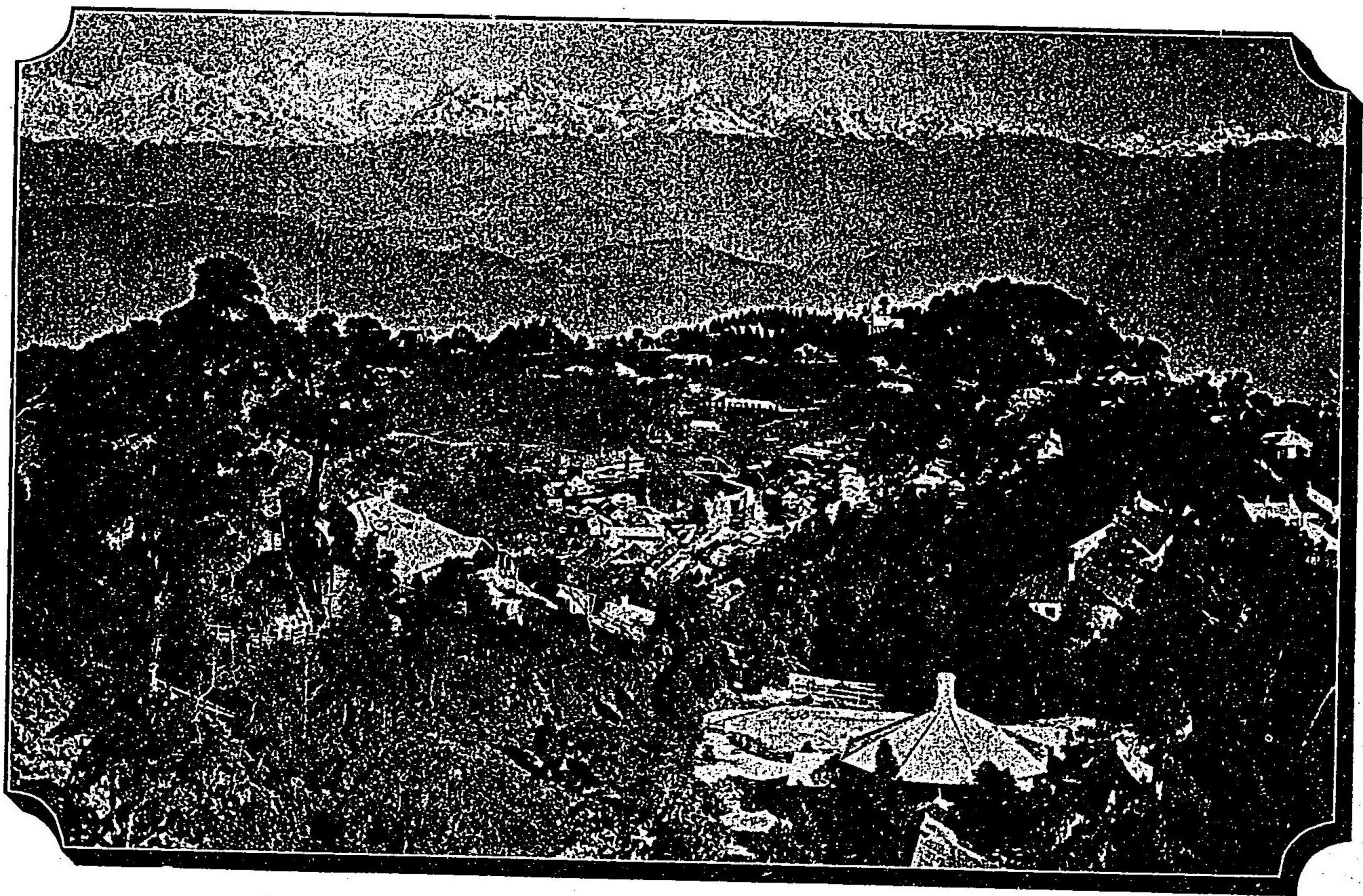

印度ダゲルン市ヨリマヤ高の峰を望む



屋家の人士坡嘉新度印



街市キソロコ島蘭錫



瓜哇島アナーブドル址(佛敎時代の遺蹟)

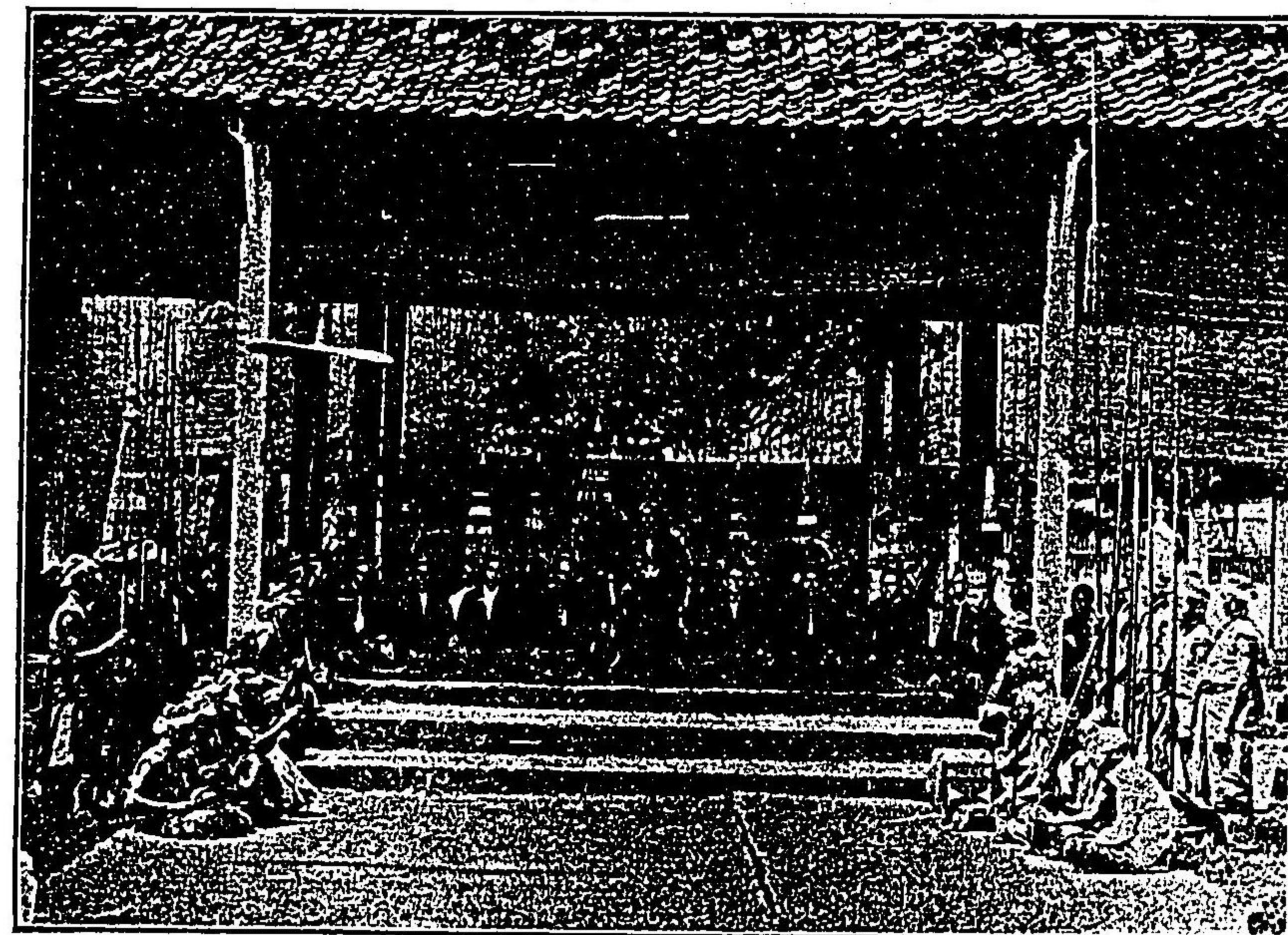

瓜哇島マヤラ縣ツナチの會長

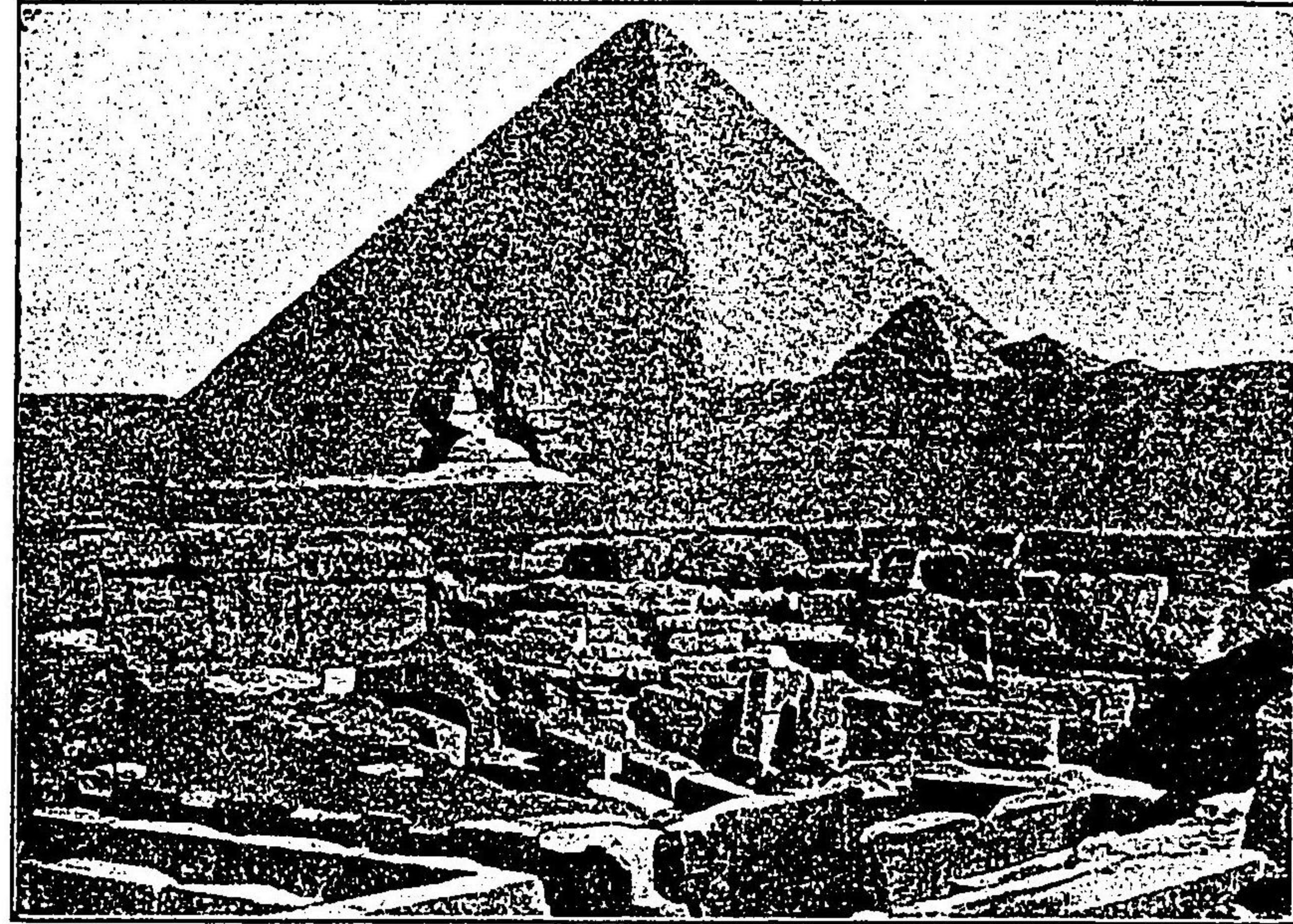

埃及國女獅身像

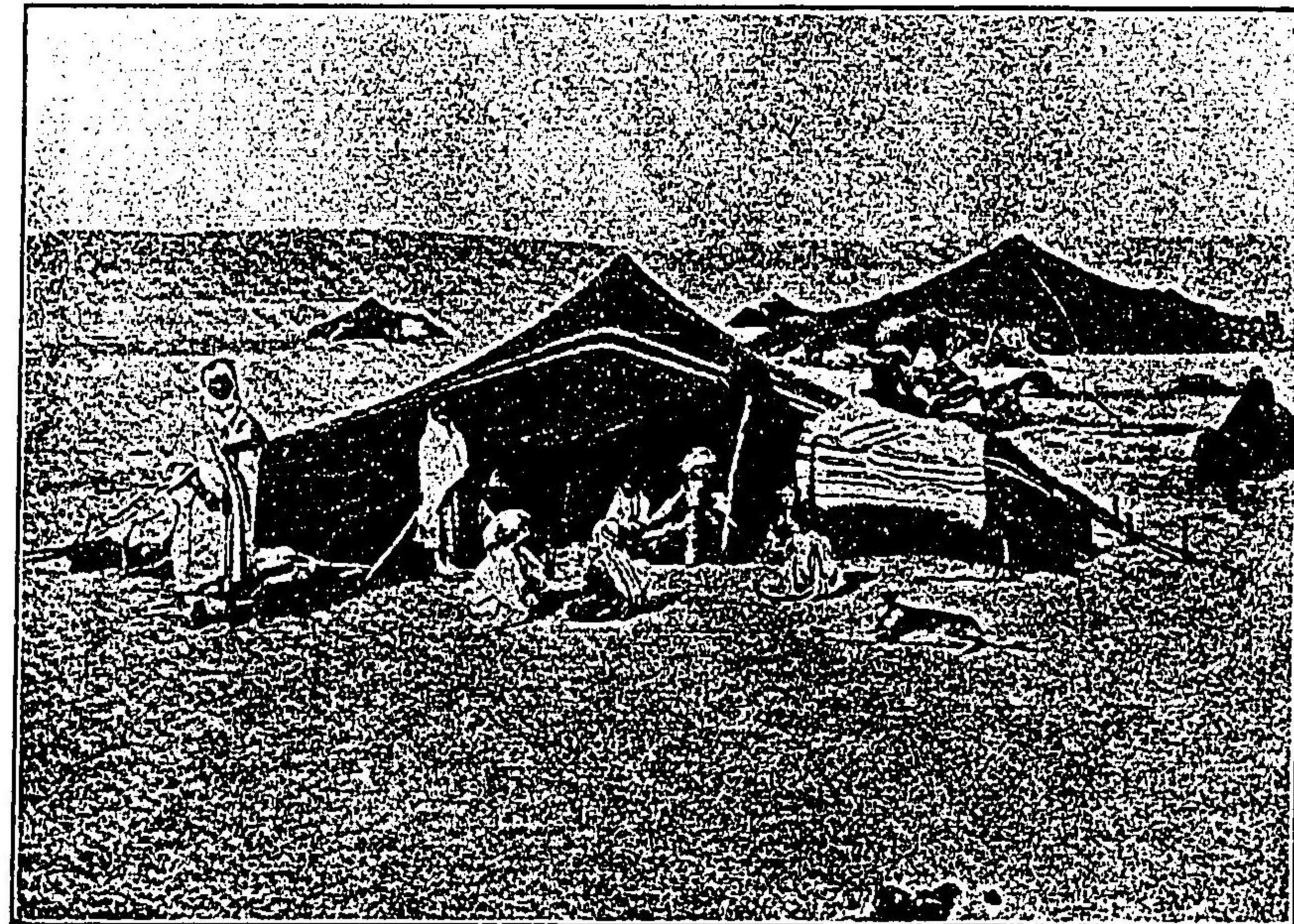

亞非利加沙漢隊商

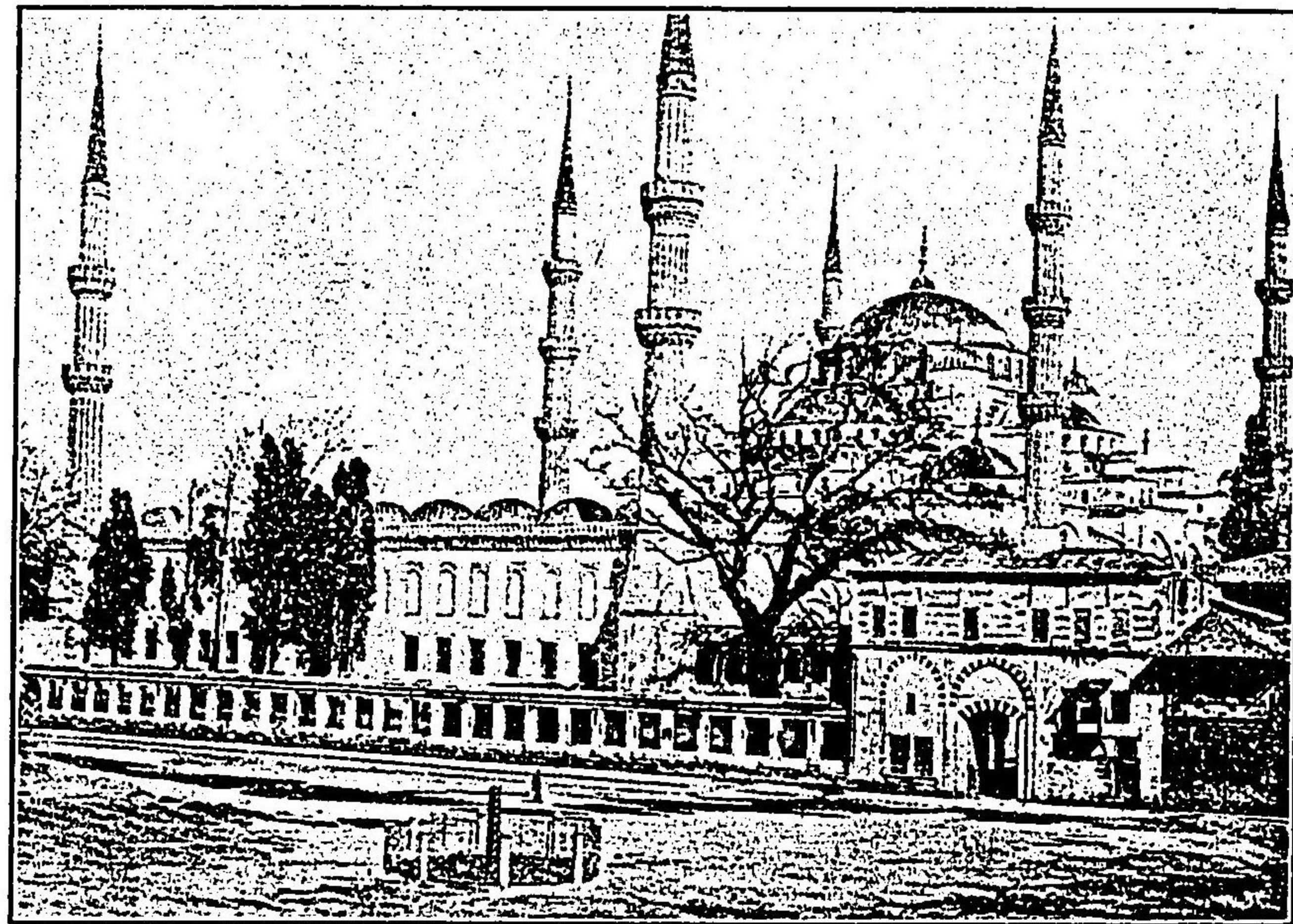

家住のンタルサの堡丁坦斯君古耳土

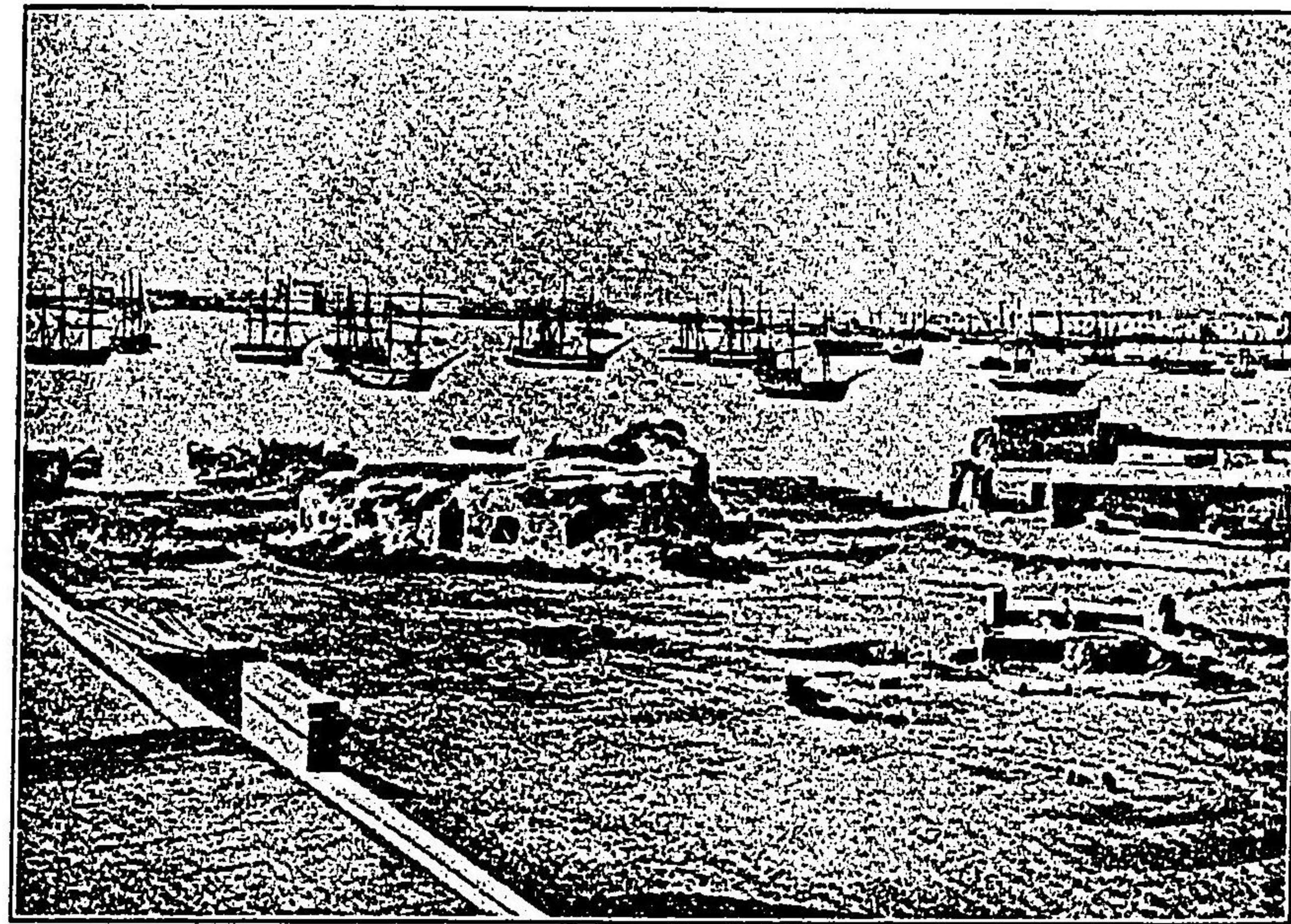

港アソトンサキレア國及埃

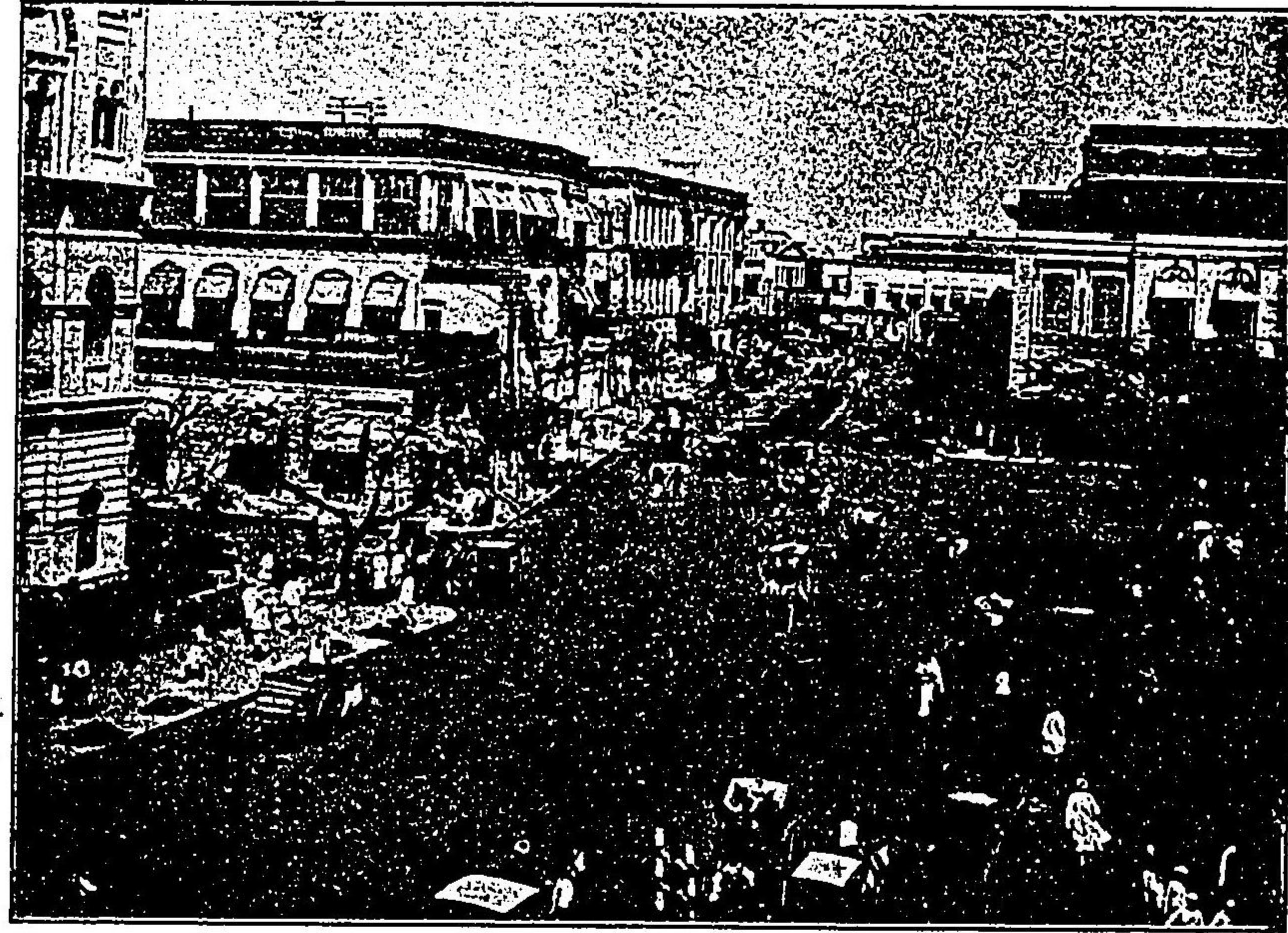

街市ヅラクネツカルカ度印

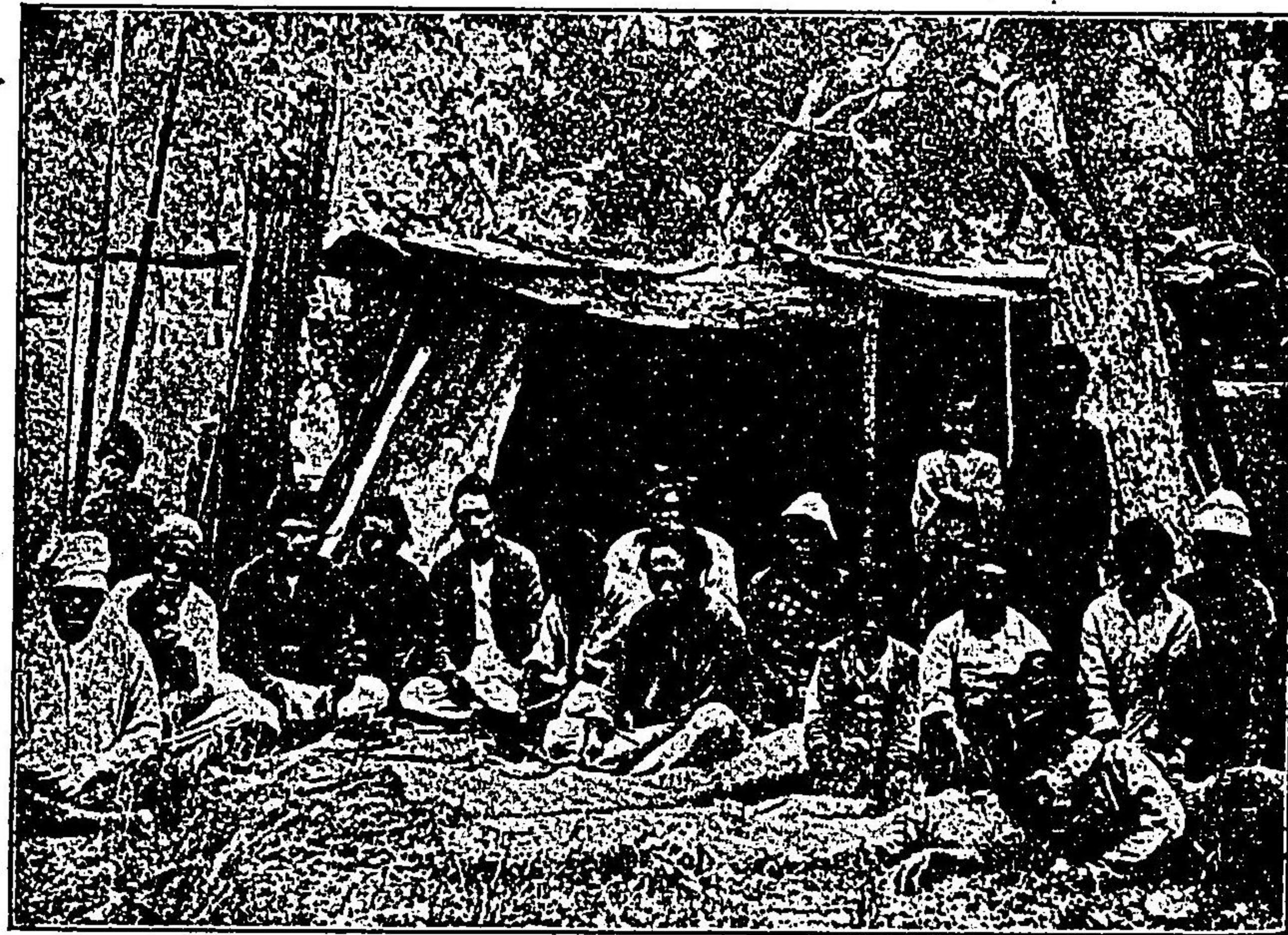

人土のドンランネク洲薩

埃及の村落と市街

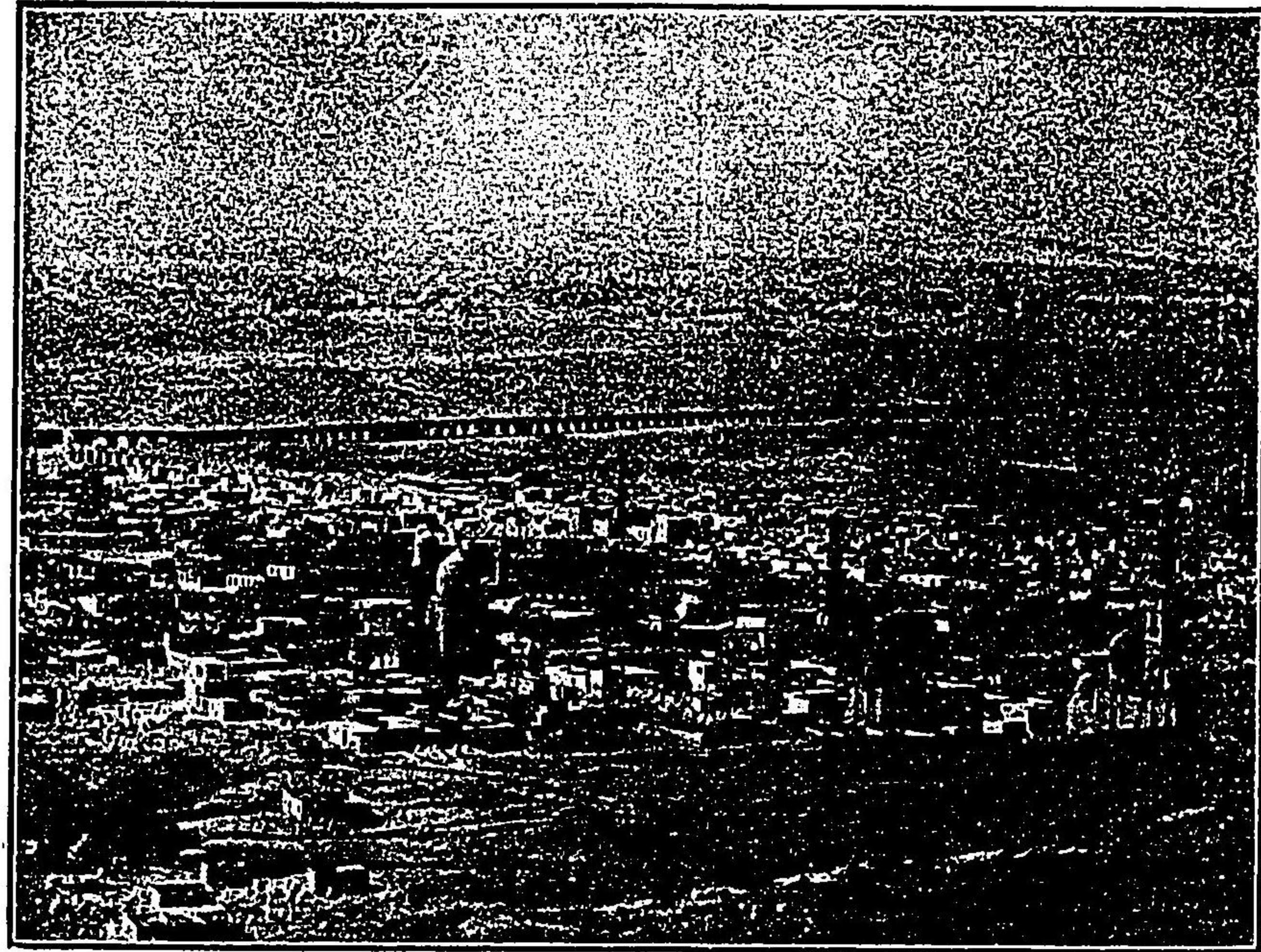



ふ捉な魚鱒人士の亞比拉亞

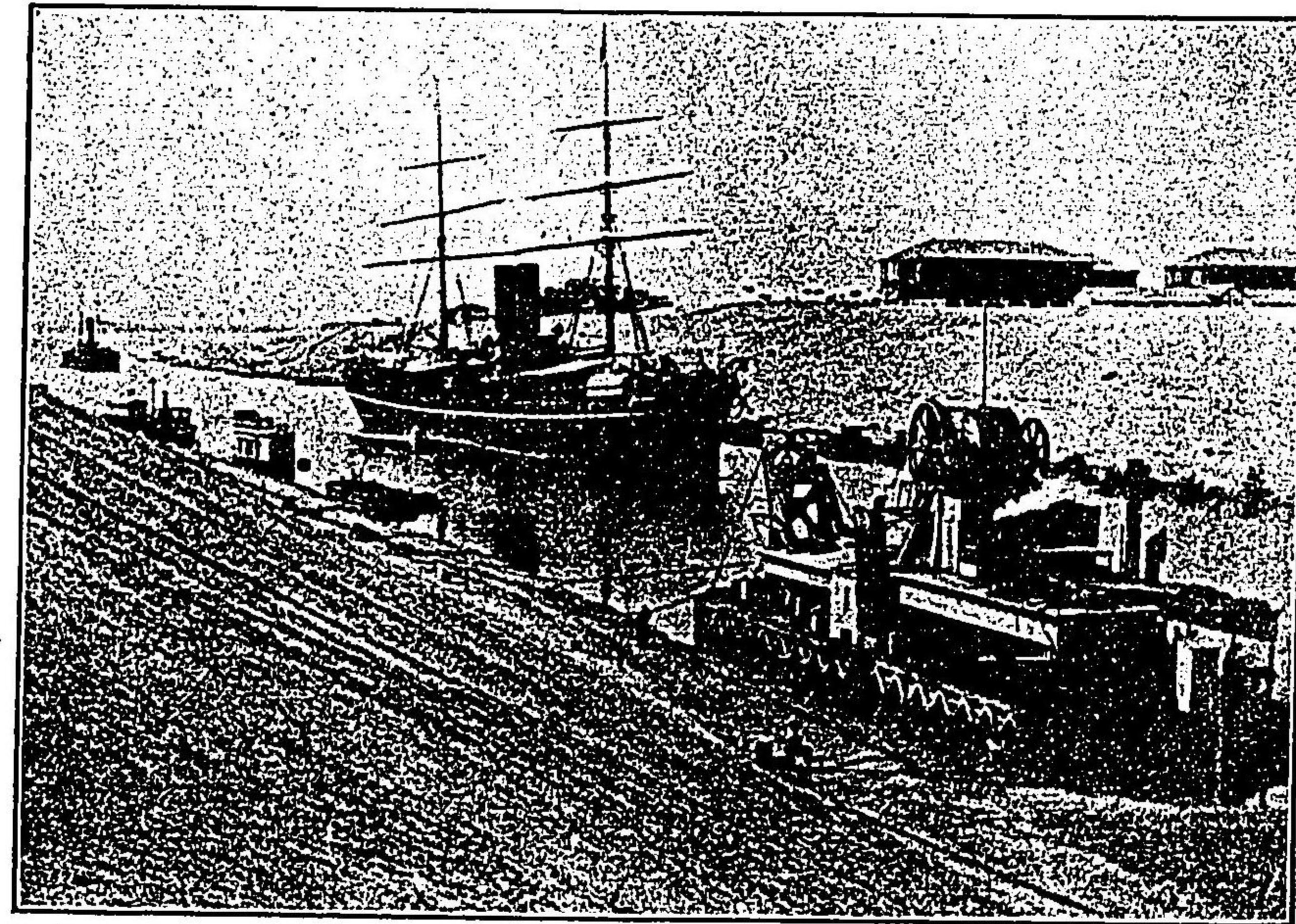

河 運 士 蘇

門城宮ワクスモ國露

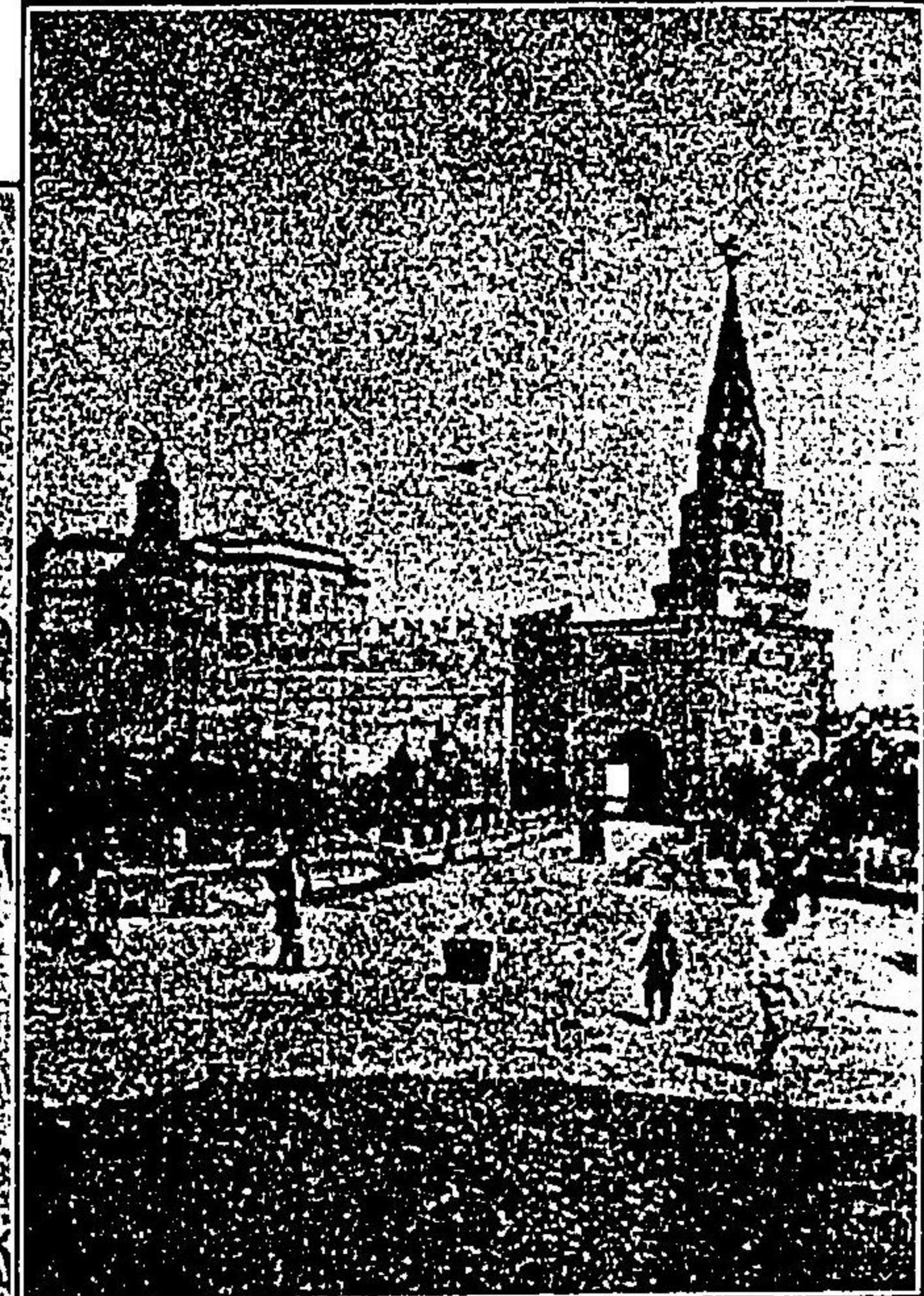

堂會一キスンベスウ府司

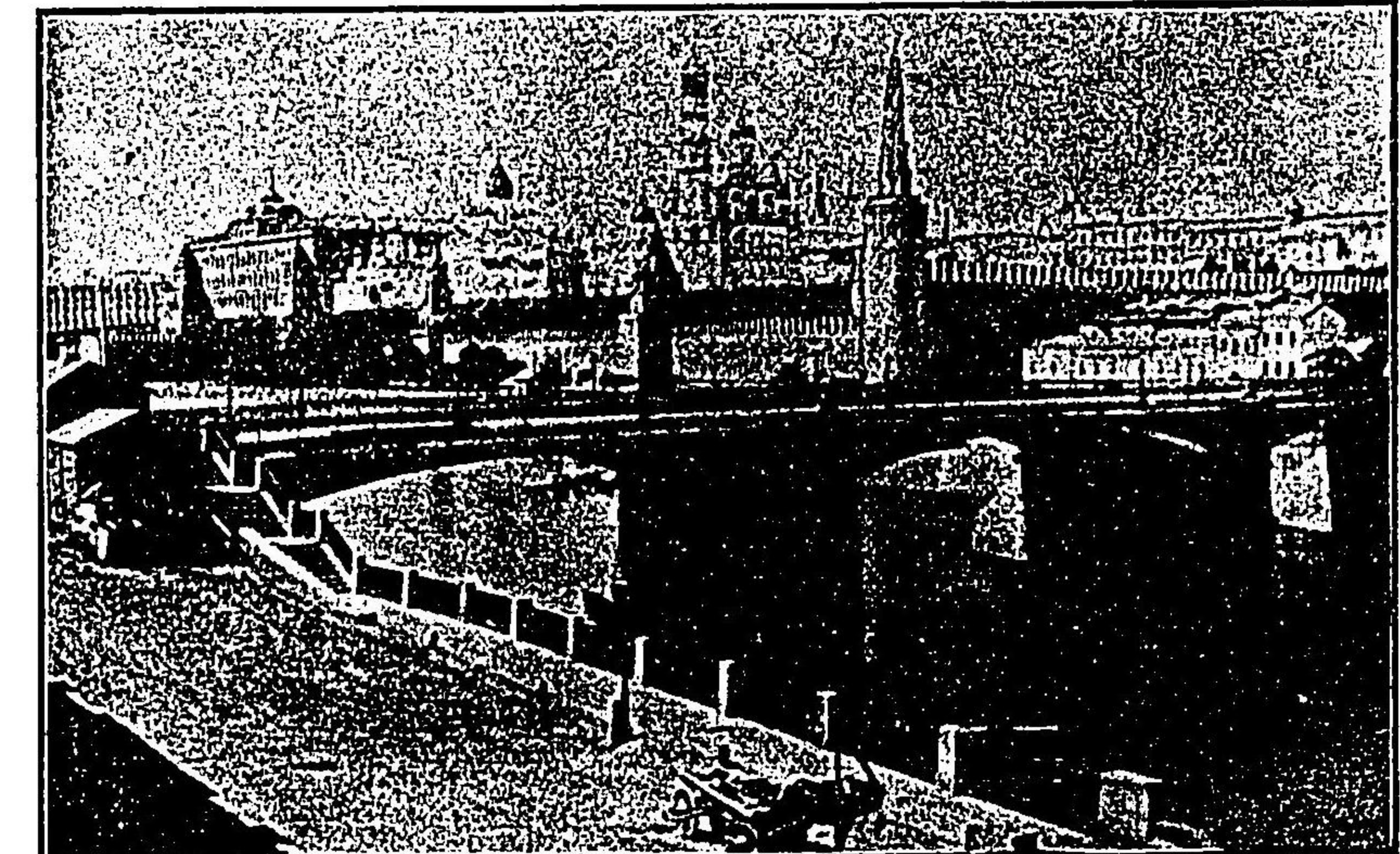
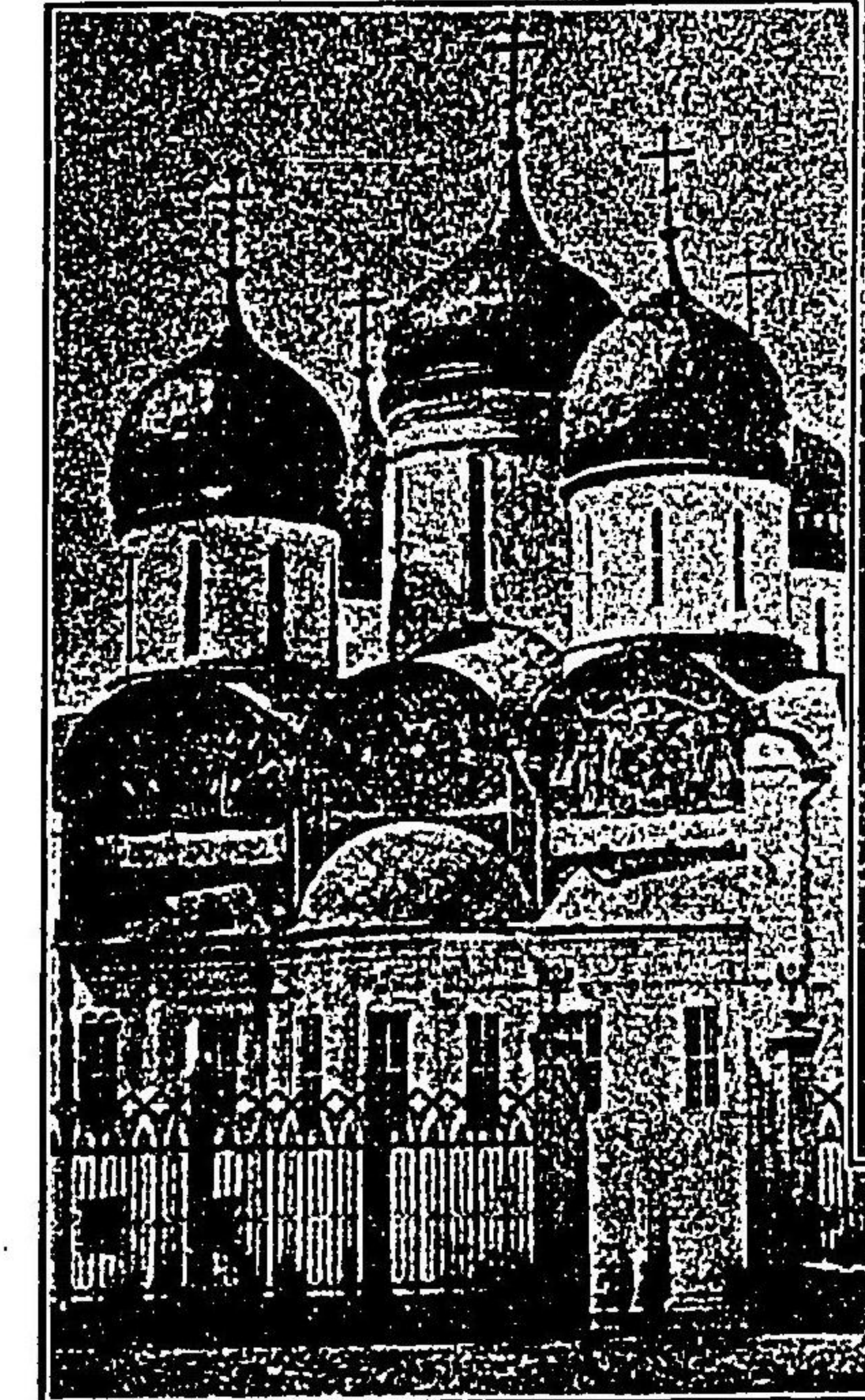

む畝な城宮り↓畔河ワクスモ國露

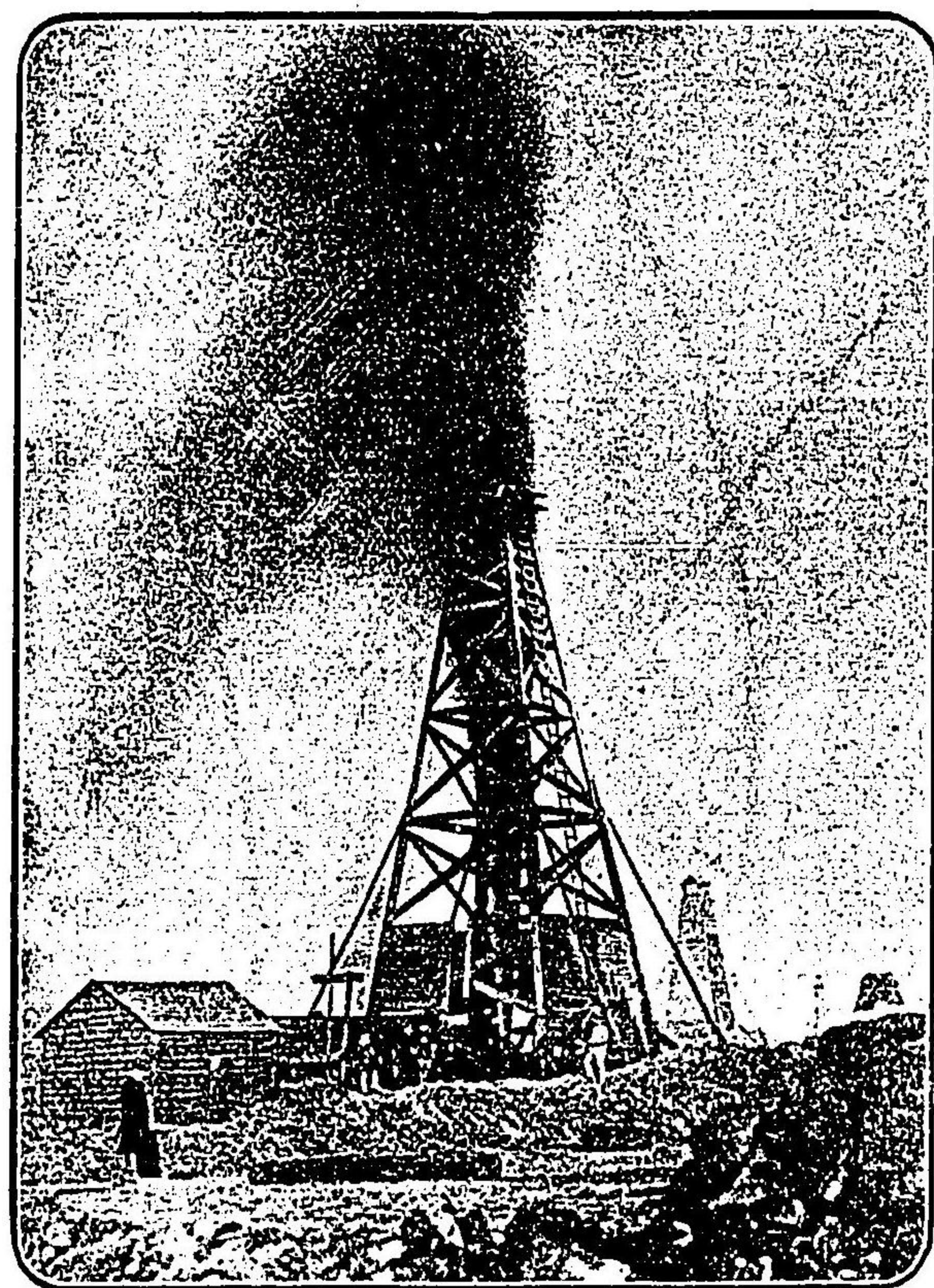

露國バグの石油坑

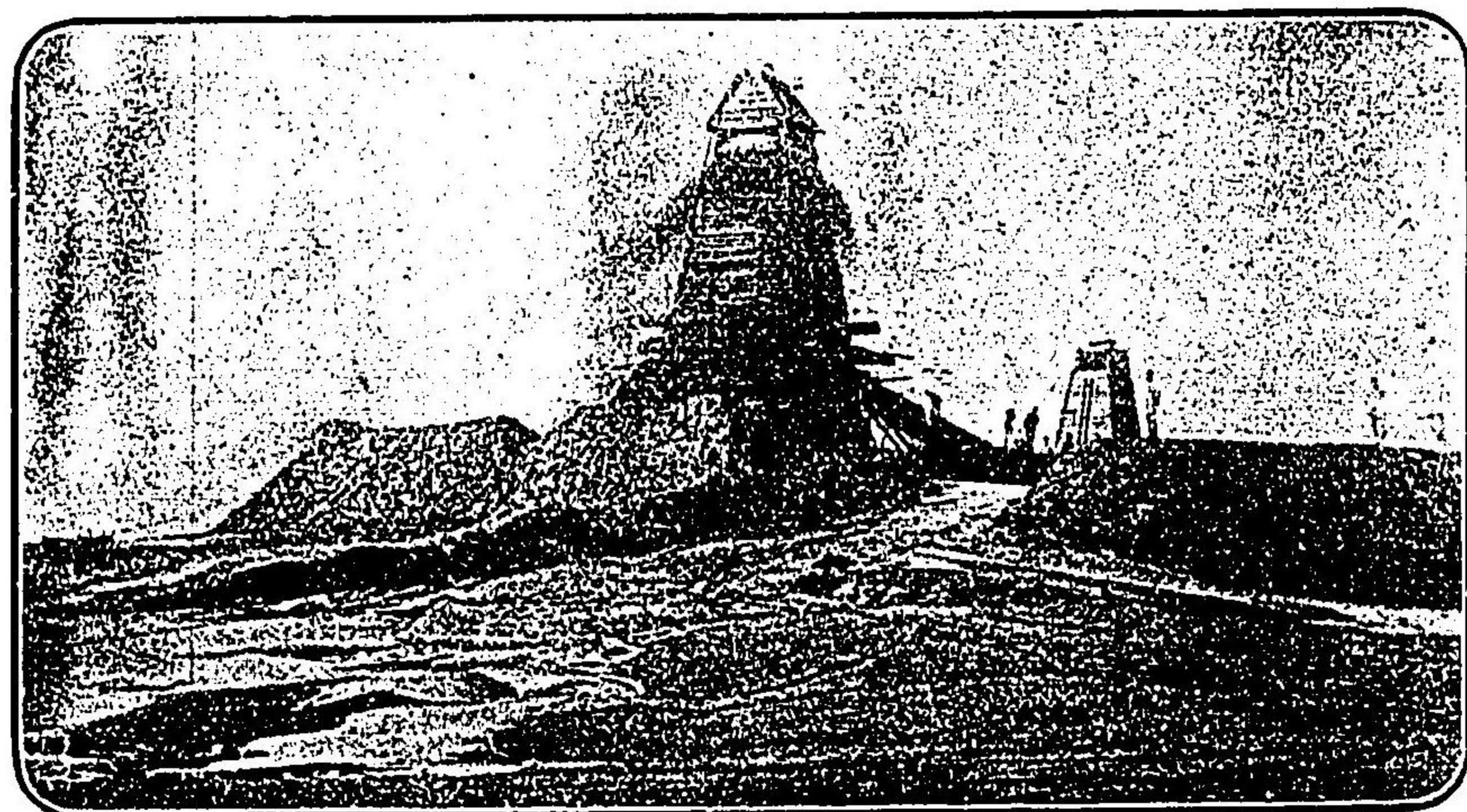

其二

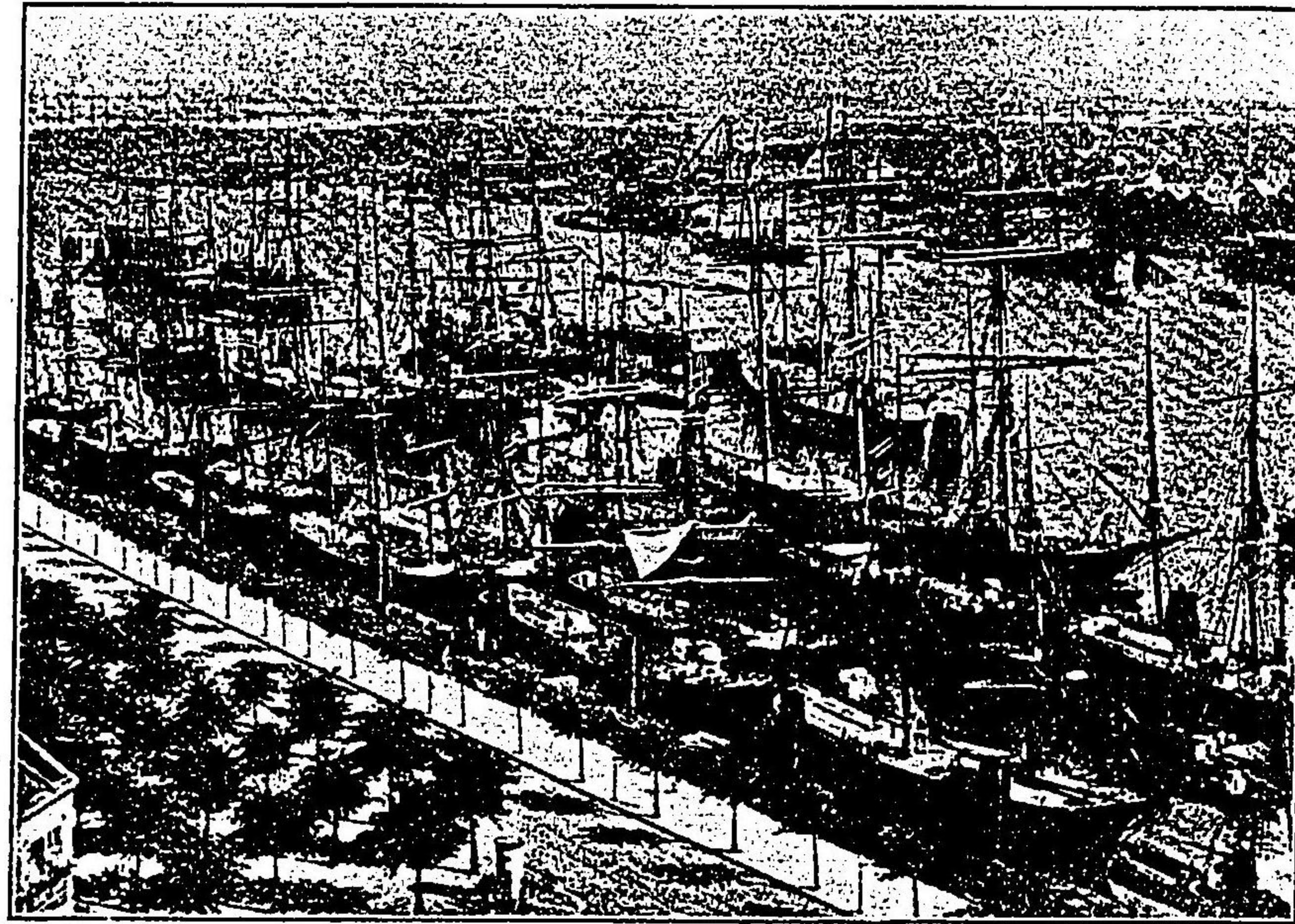

獨逸國ハムブルク港

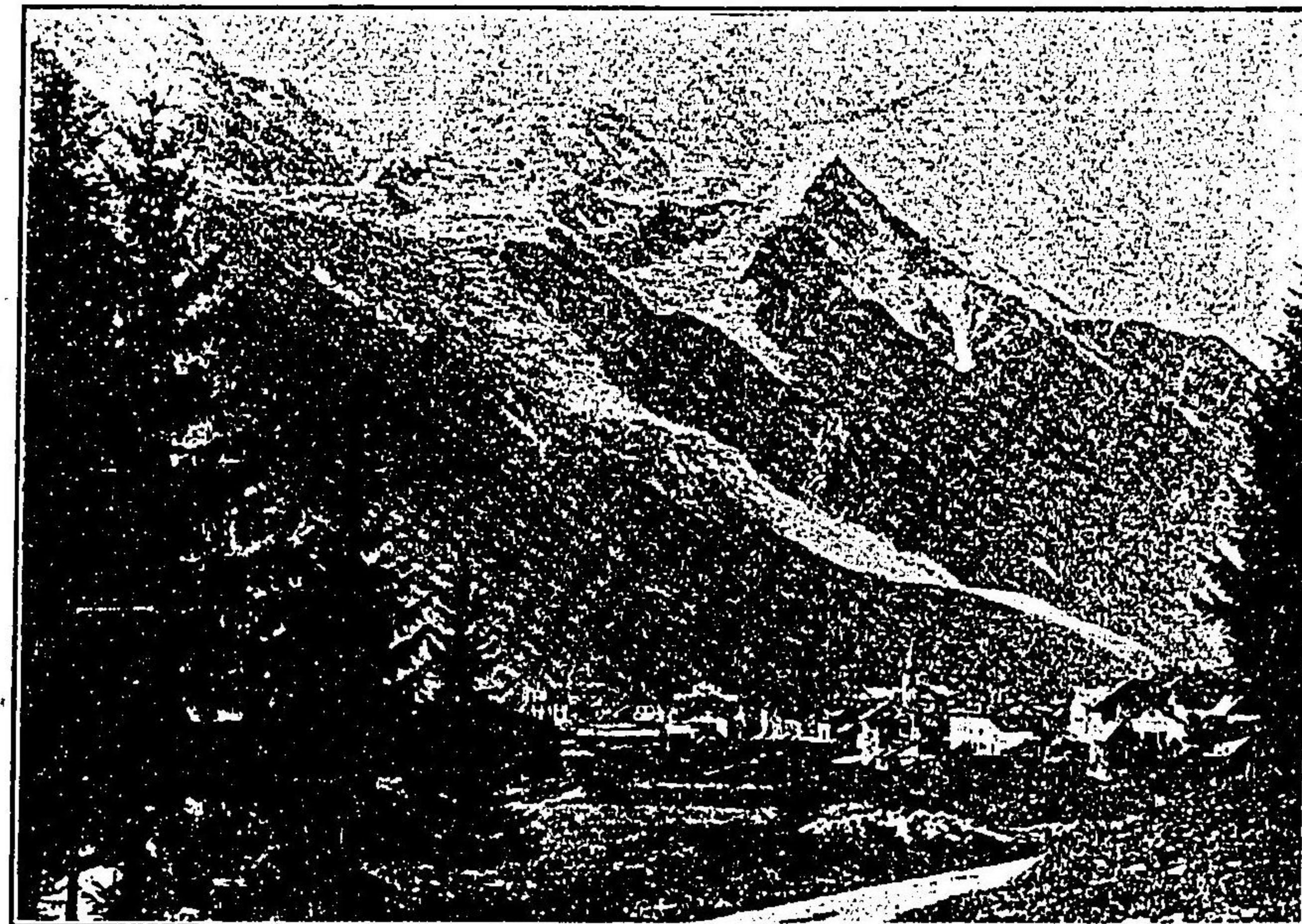

瑞西國モアンラ山

英 國 倫 敦 市 街

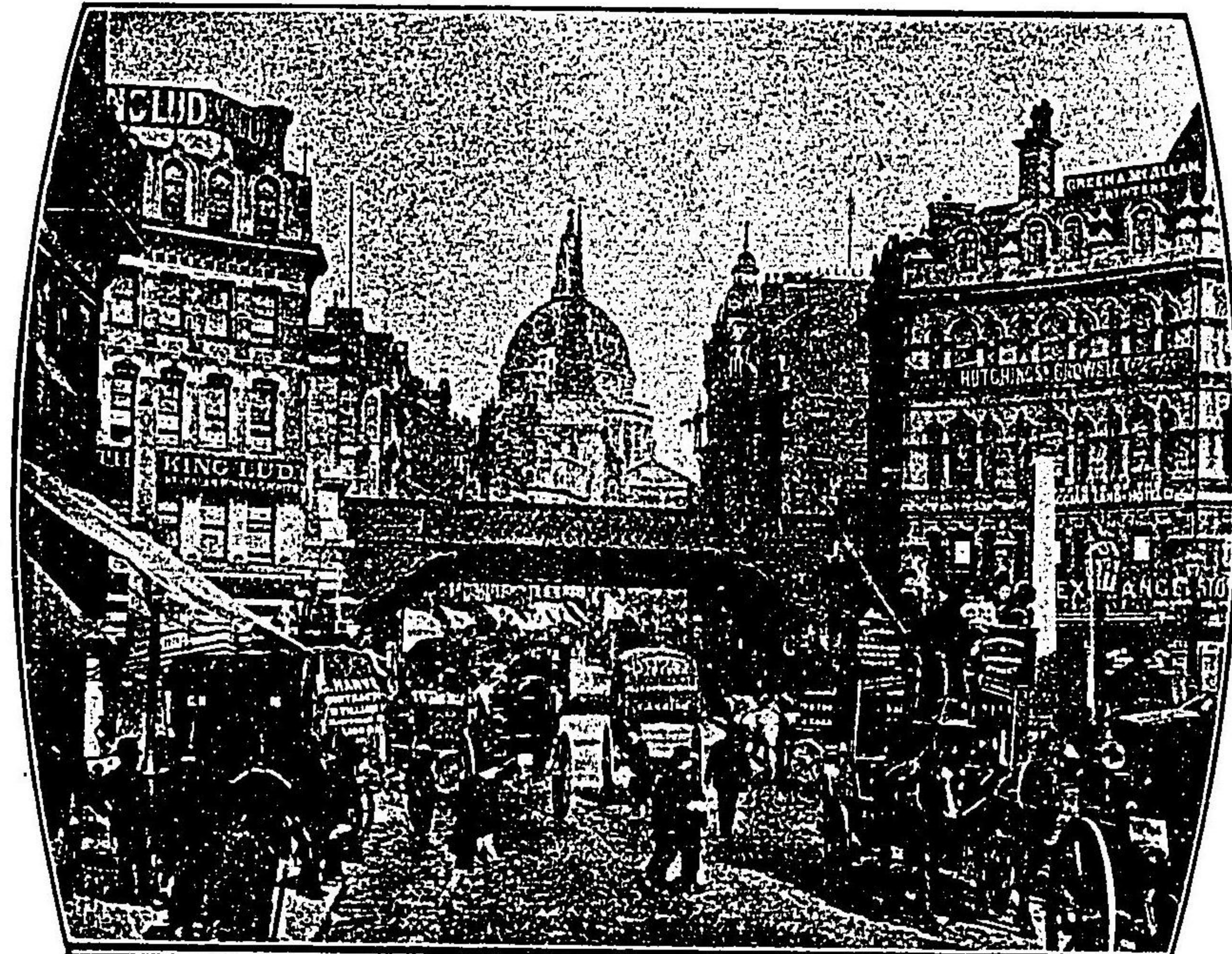

同 埠 造 船 所 及 稅 關

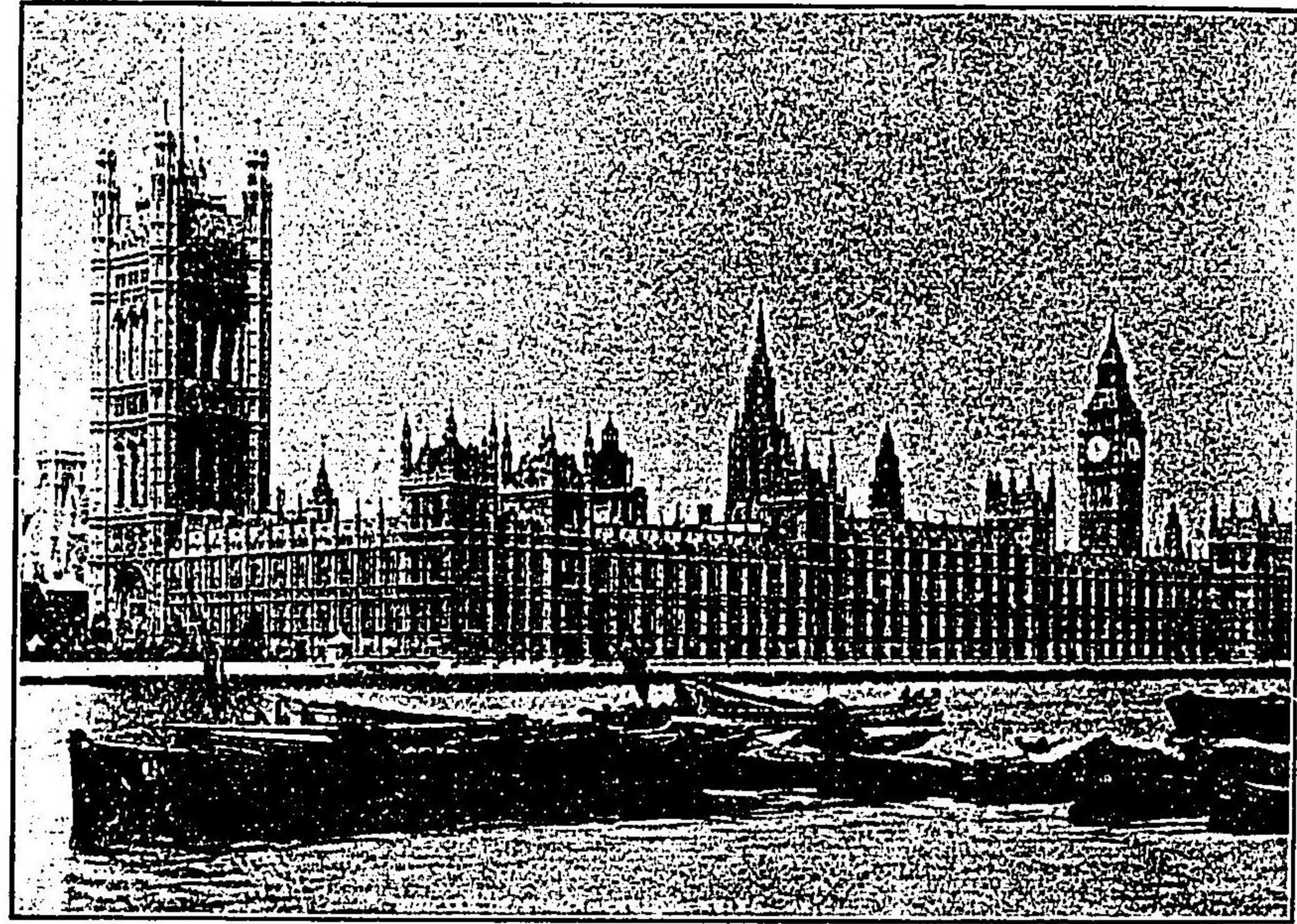

院事議府敦倫國英



城宮ルソフニイカ國英

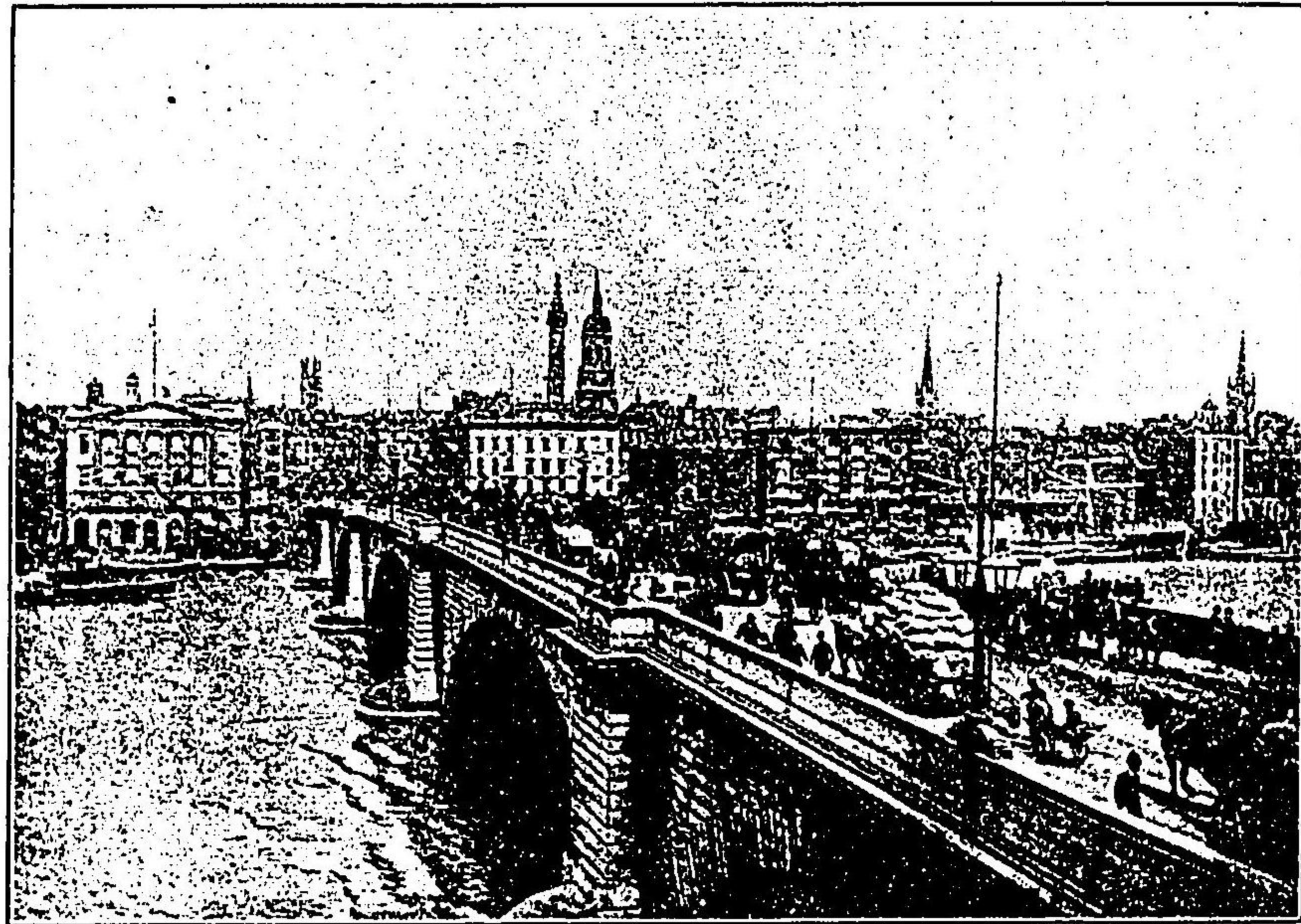

河スムIテ敦倫國英

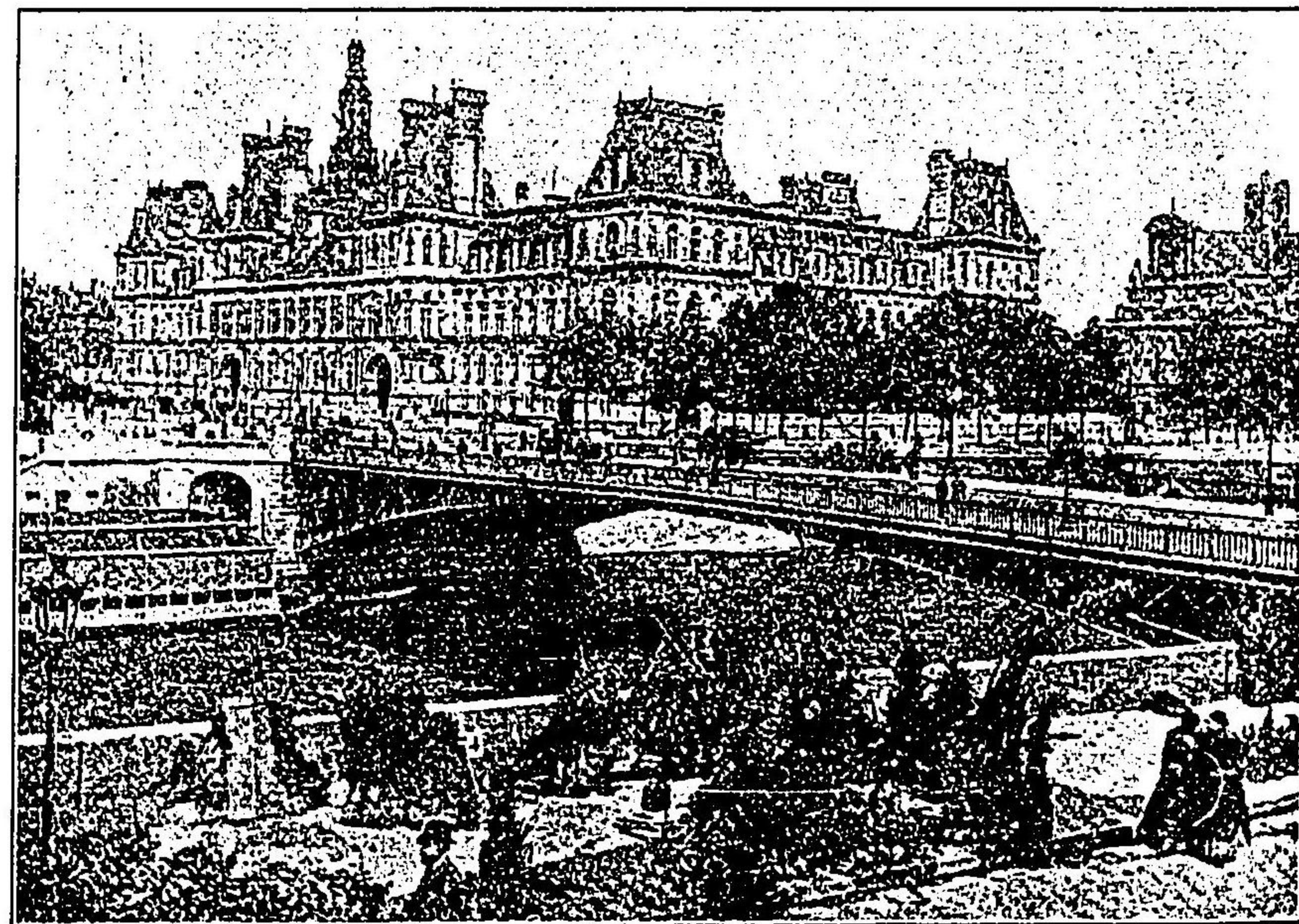

ルテホル非ヅ里巴國佛

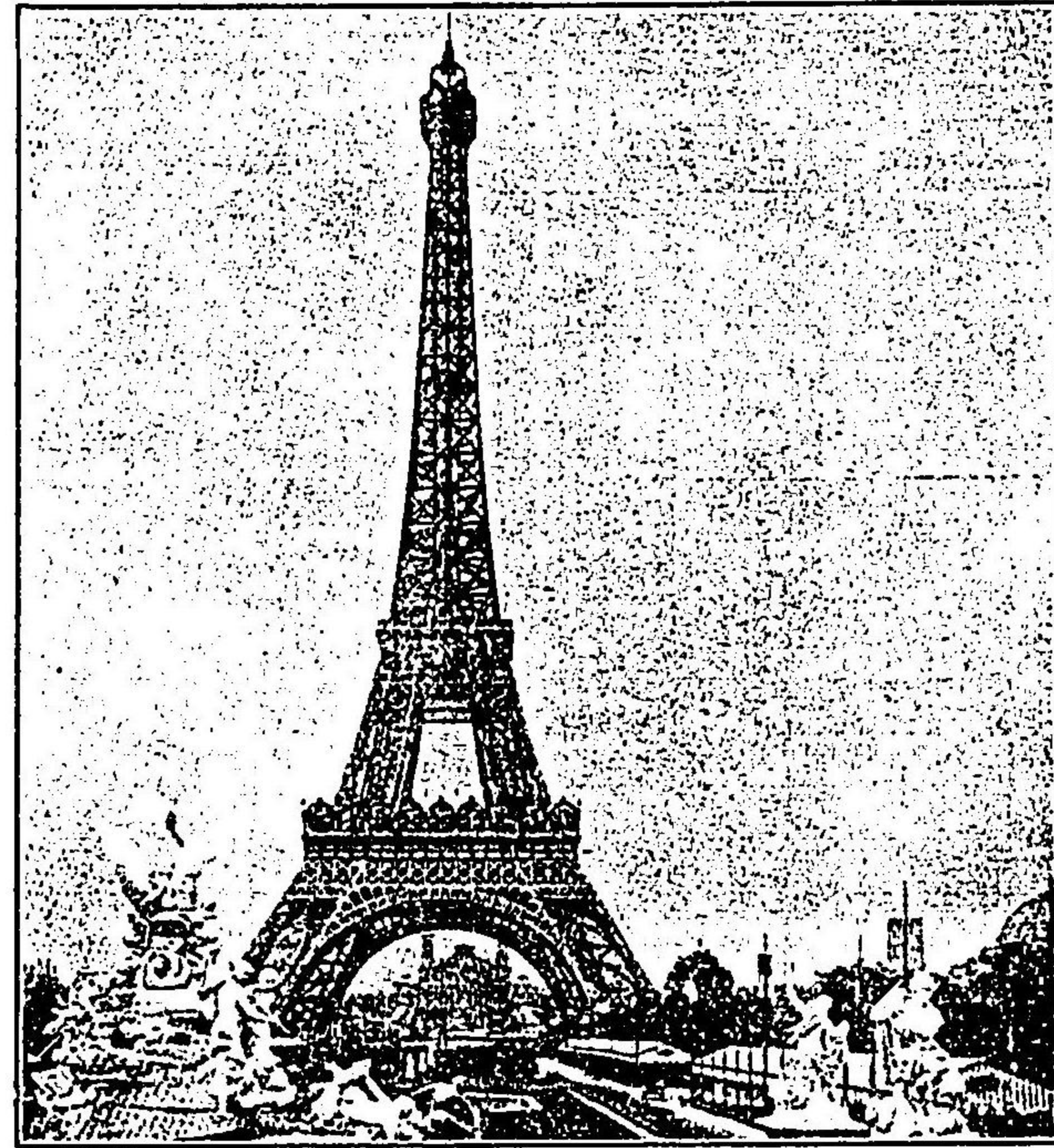

塔ルエフツエ里巴國佛

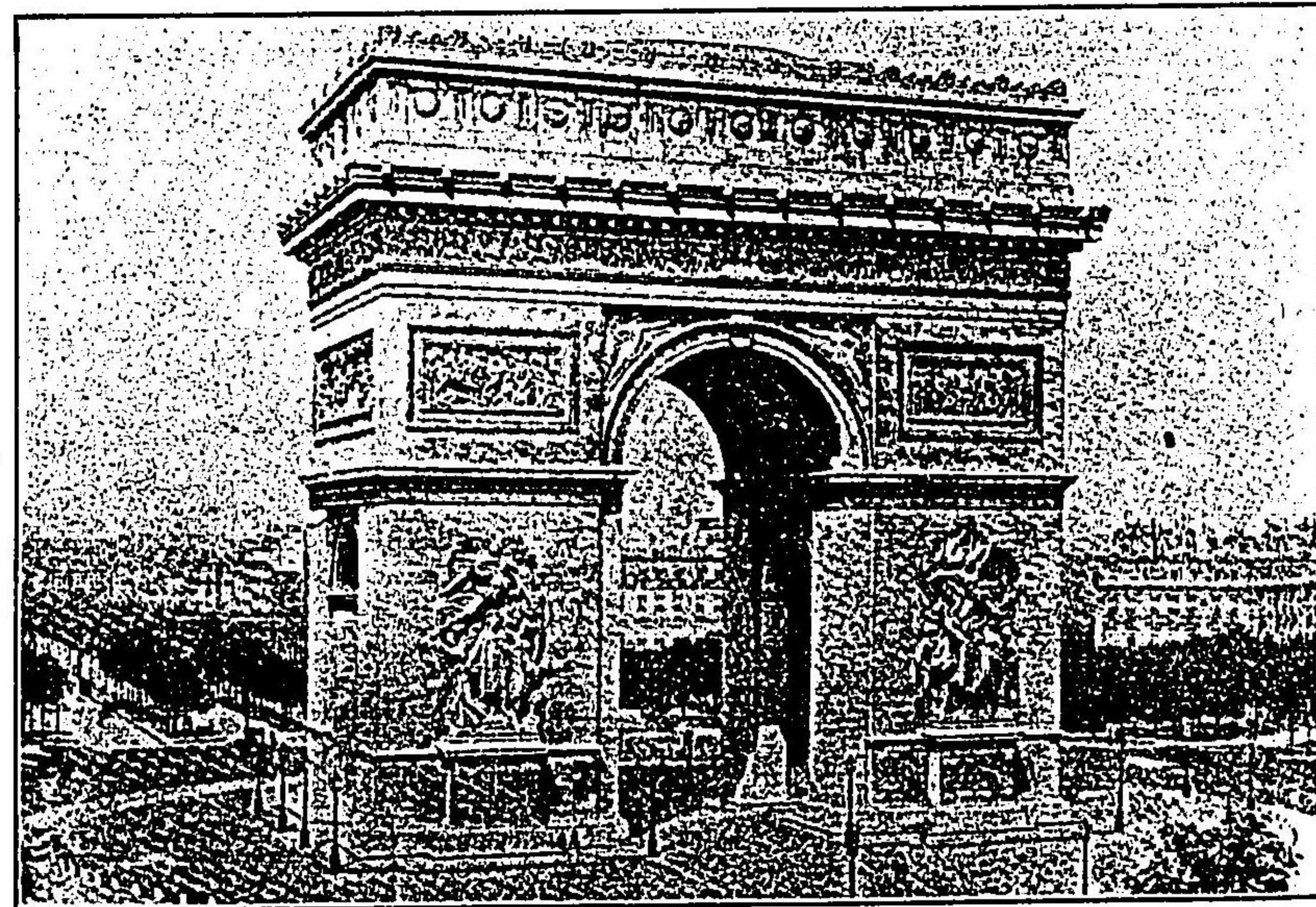

門旋凱里巴國佛

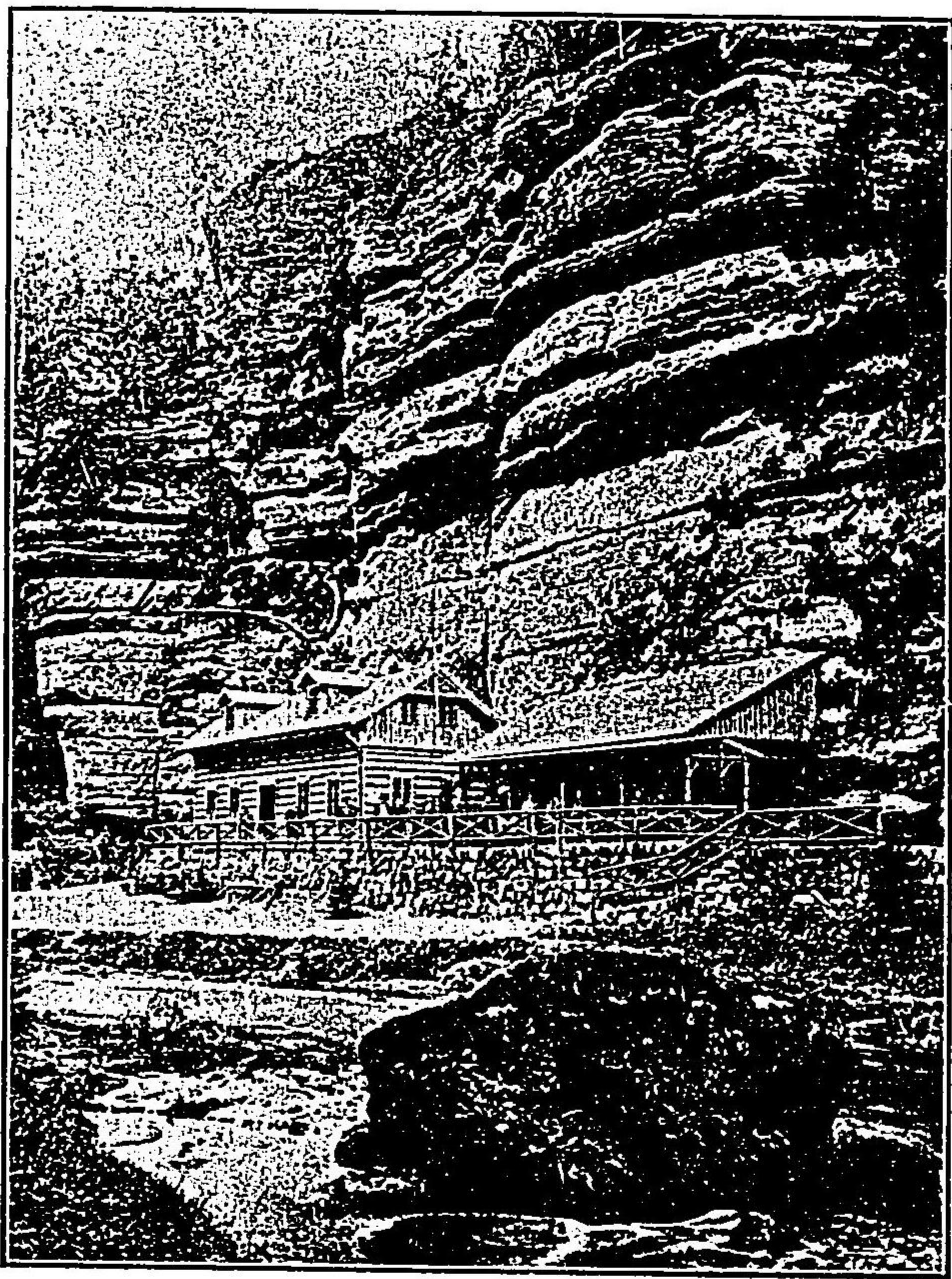

石巖のムラクスドンムドエ國同



巖巨ドンルゲルデルワテツウ國西瑞

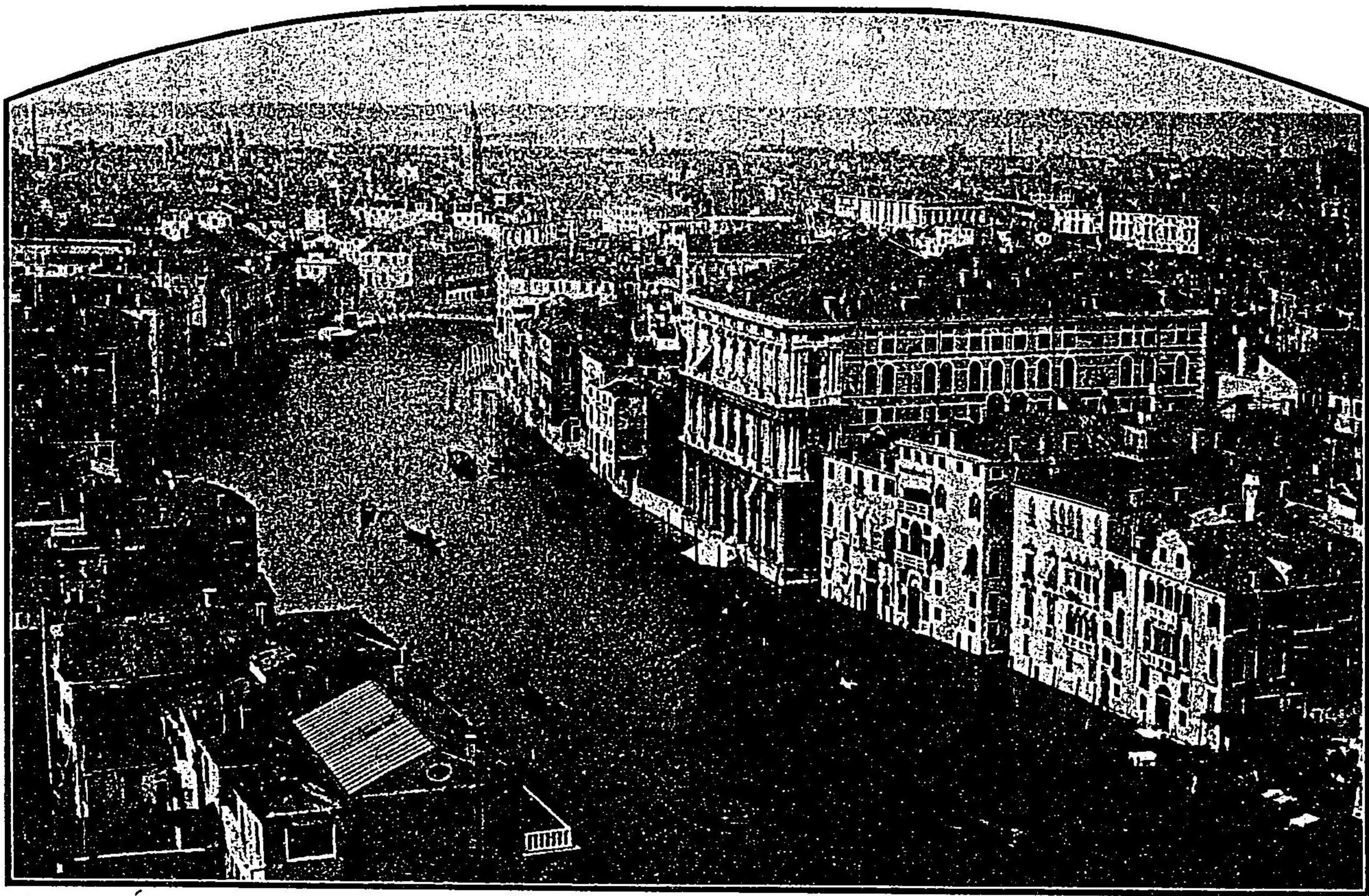

ア チ ニ エ ヲ 國 伊



伊太利亞國埃武斯山



希臘國近代的塞斯街

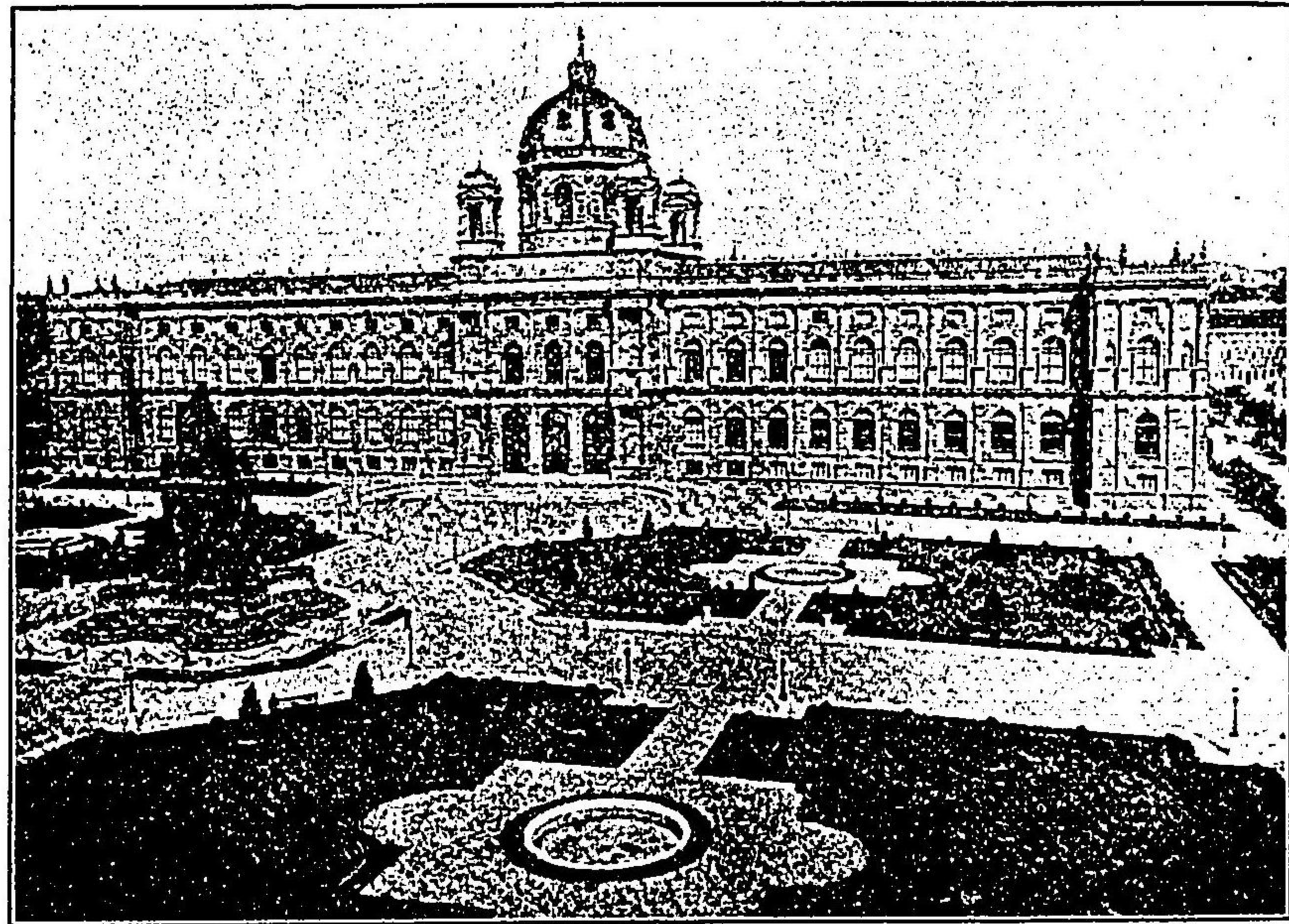

館物博那維國奧

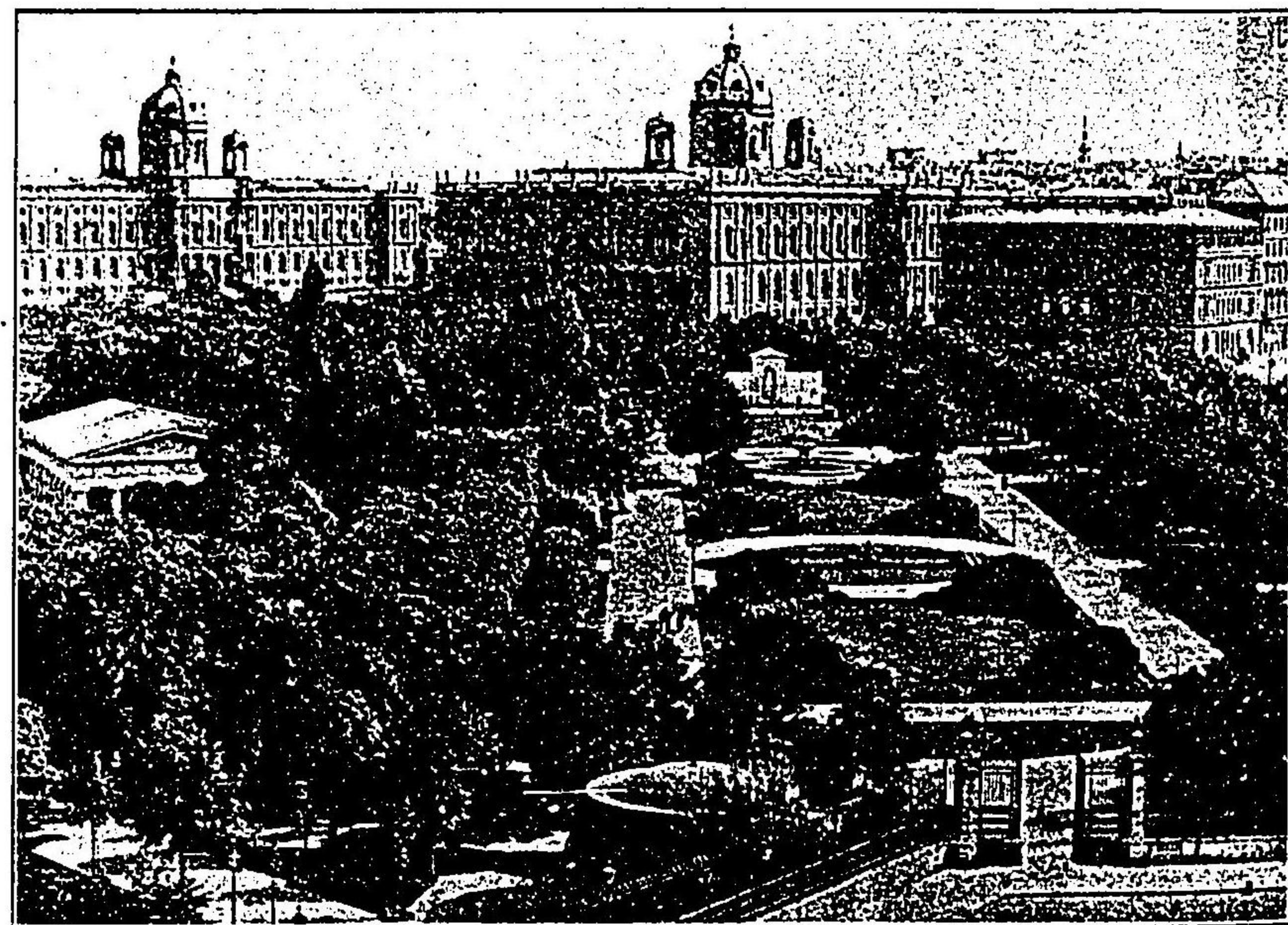

レテアリマ及館物博那維國奧

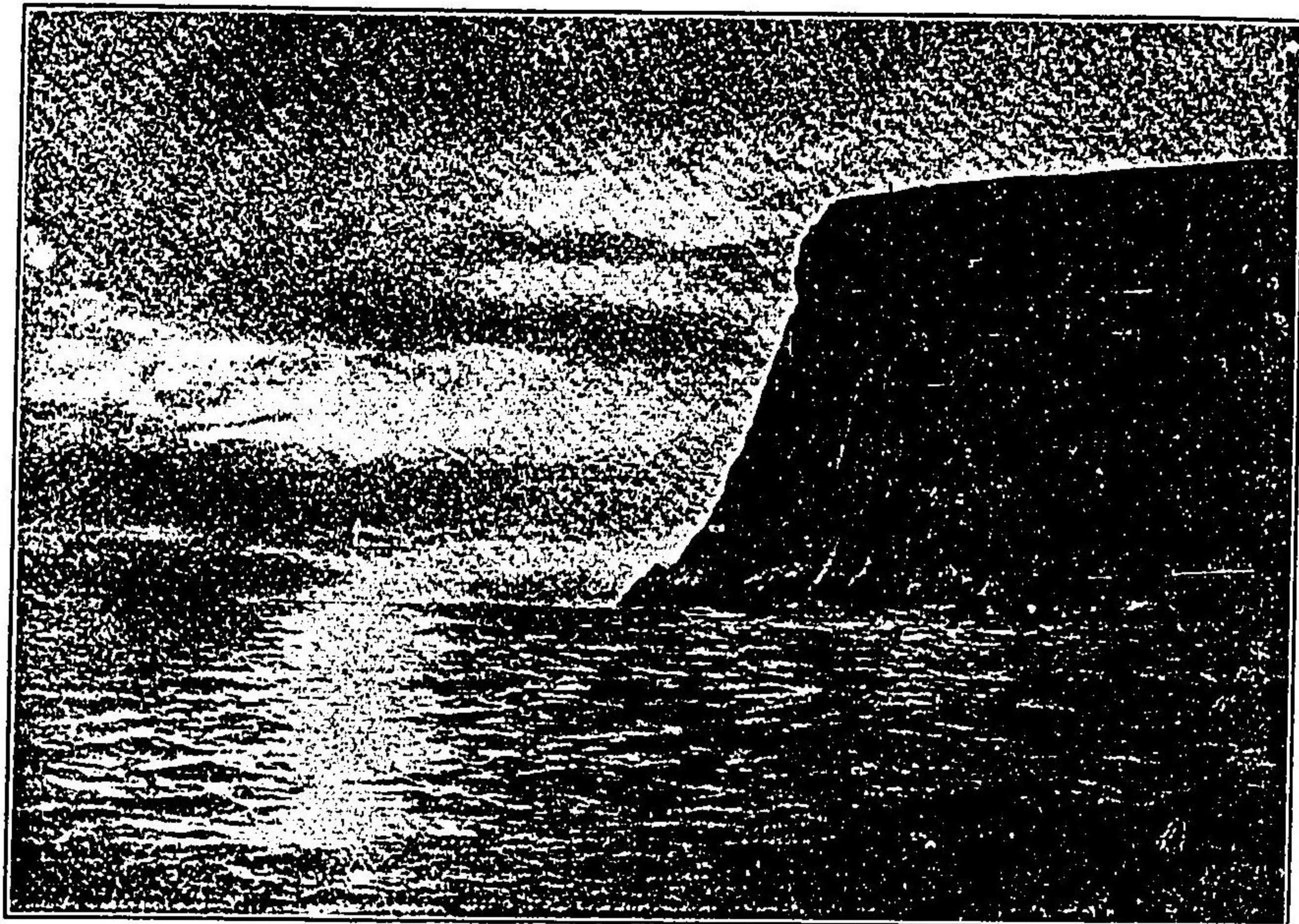

岬北國威諾



人ダンラブラ國威諾

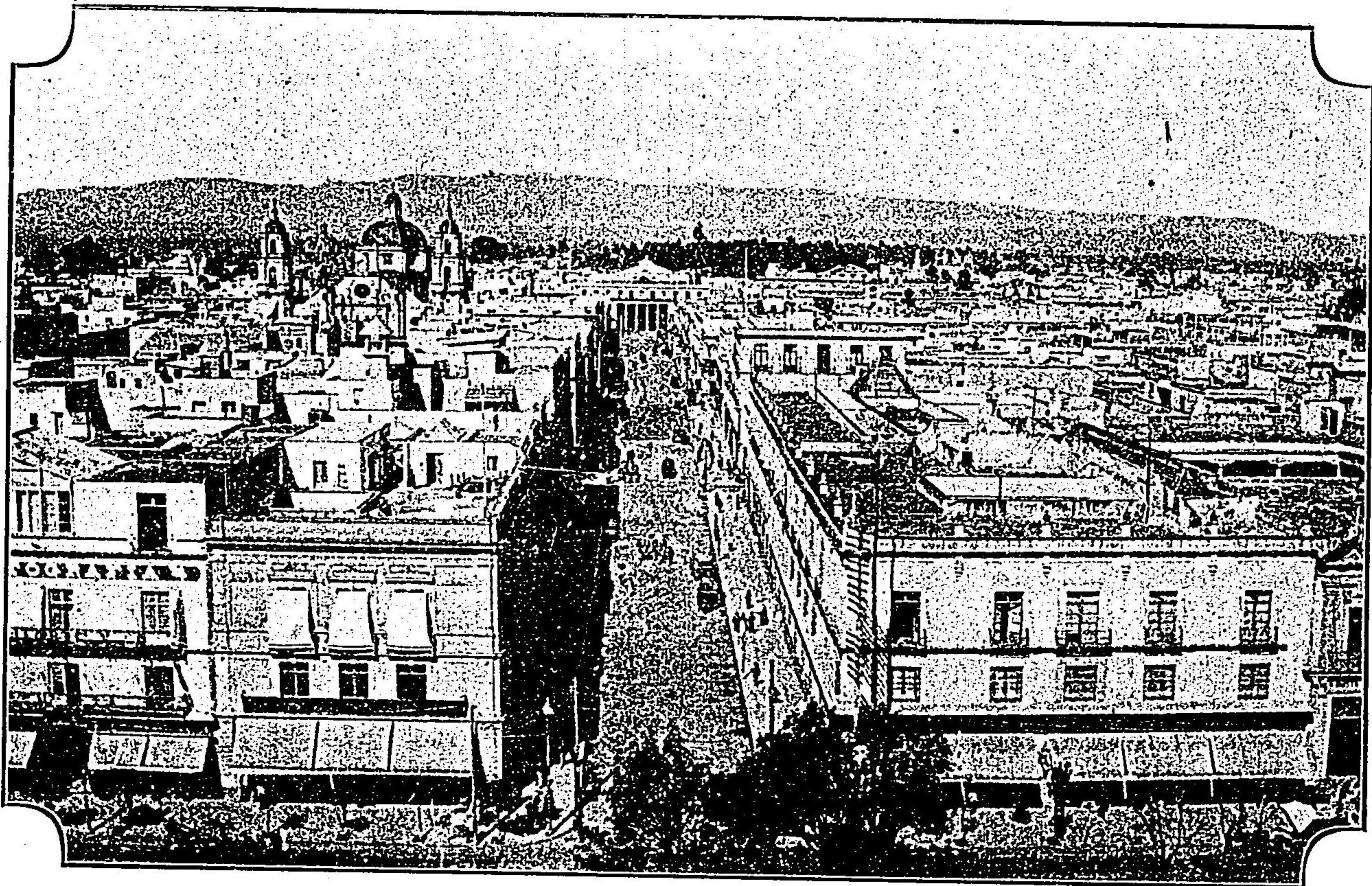

景全コシキメ府首の哥西墨

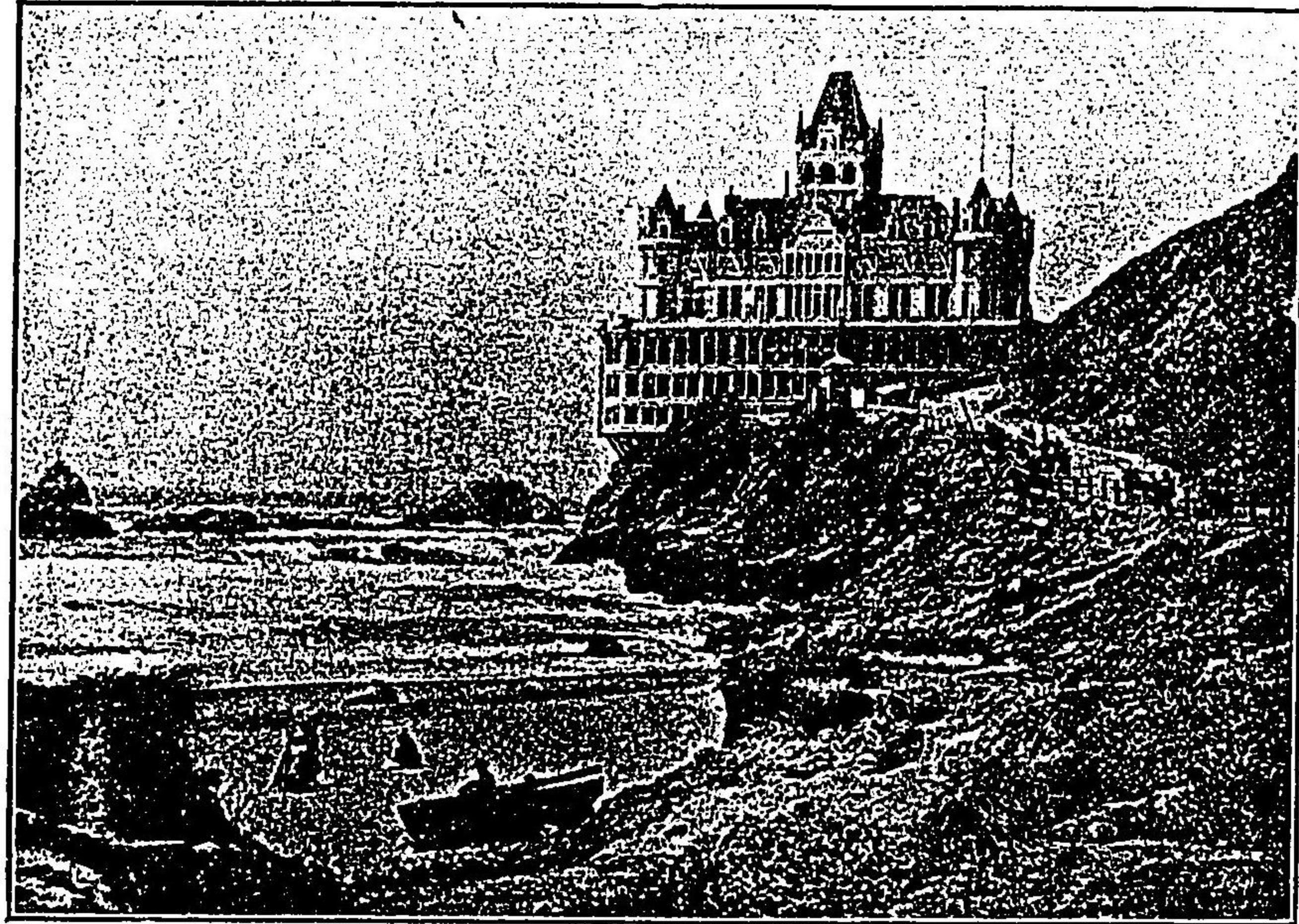

米 國 桑 港 の 景

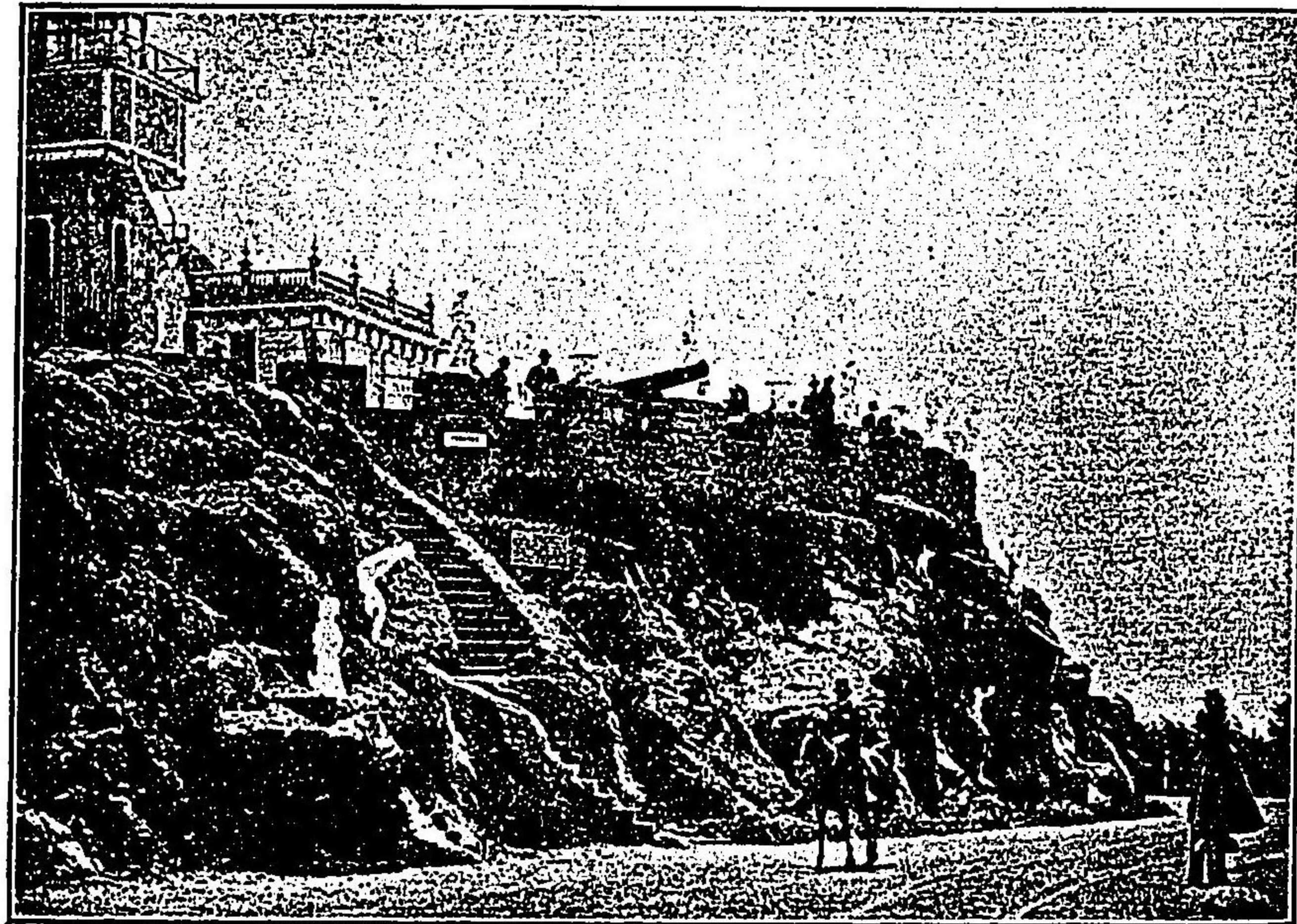

桑 港 金 門 砲 臺



米國桑港及那人街

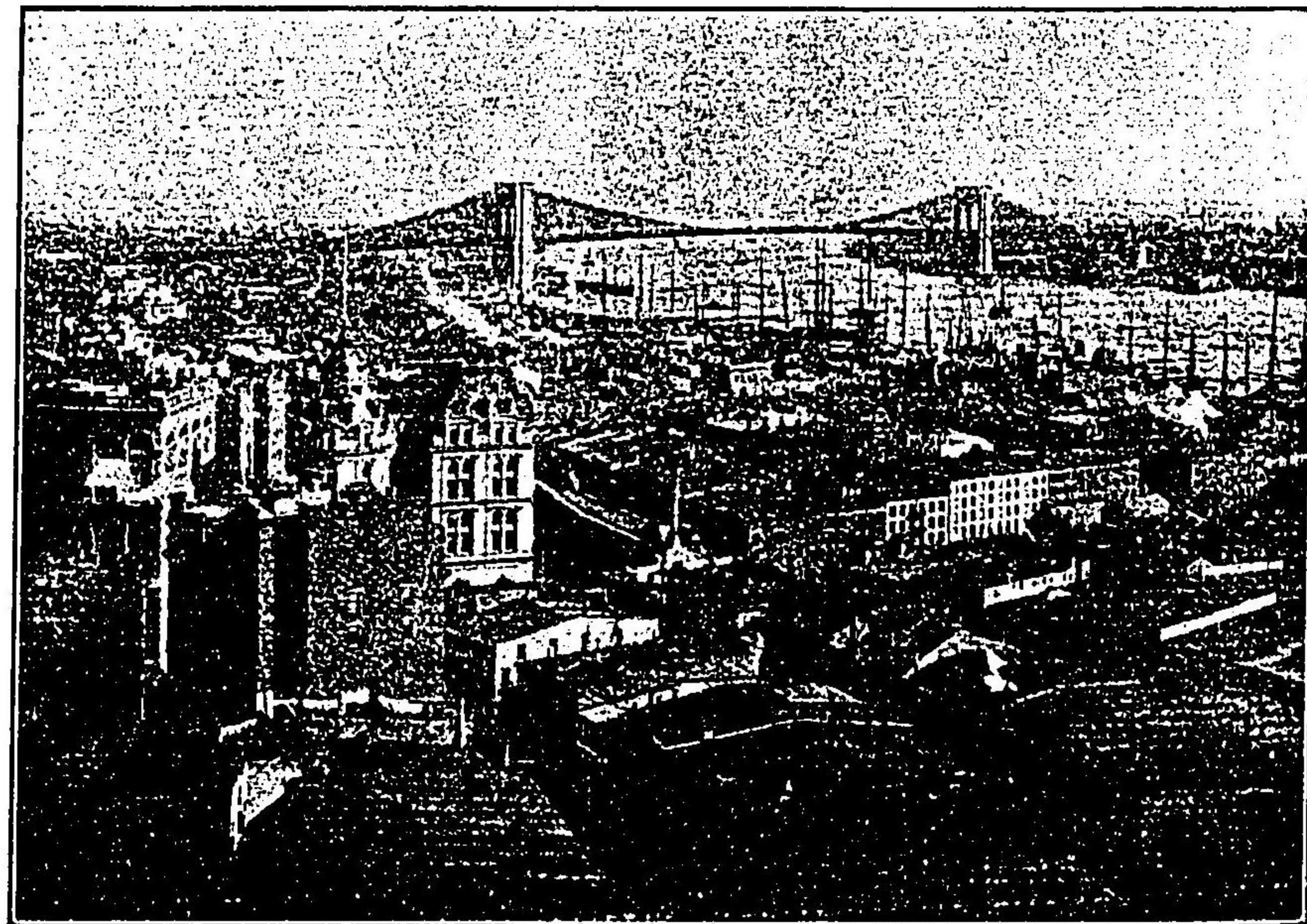

米國紐育ツルクソ橋

米國シヤント州ヤシルト風景

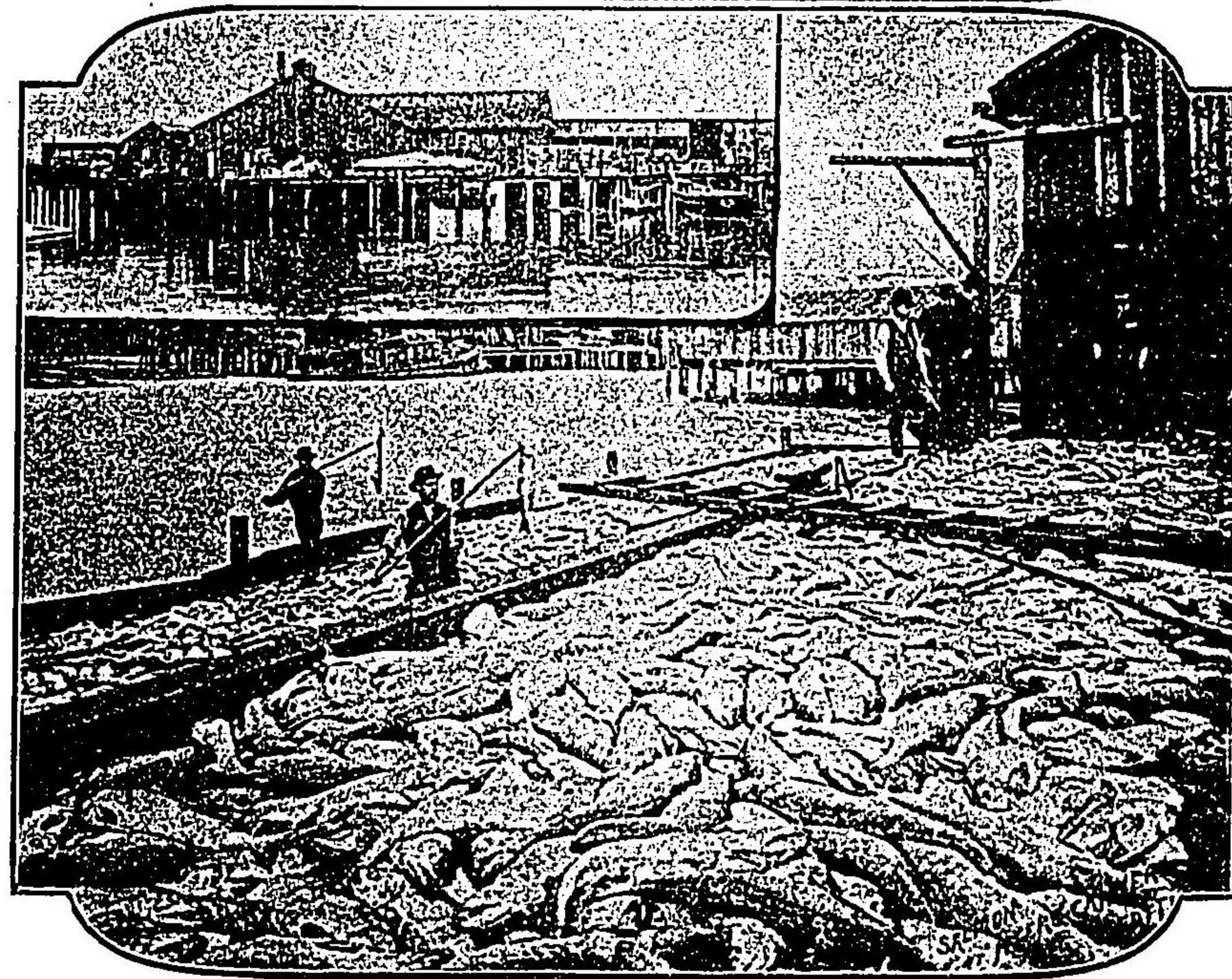
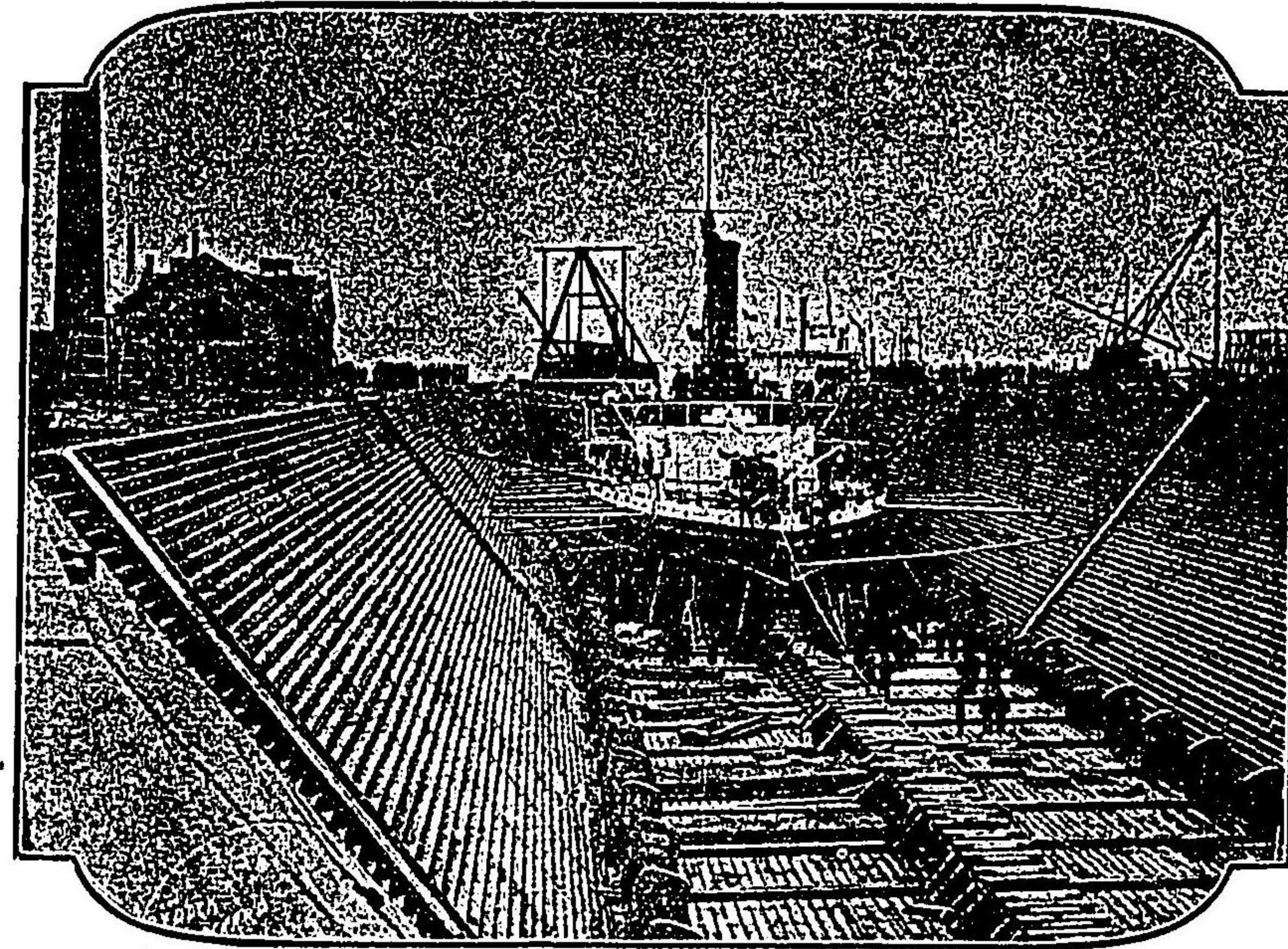

其二



北米コロラドの大峽谷

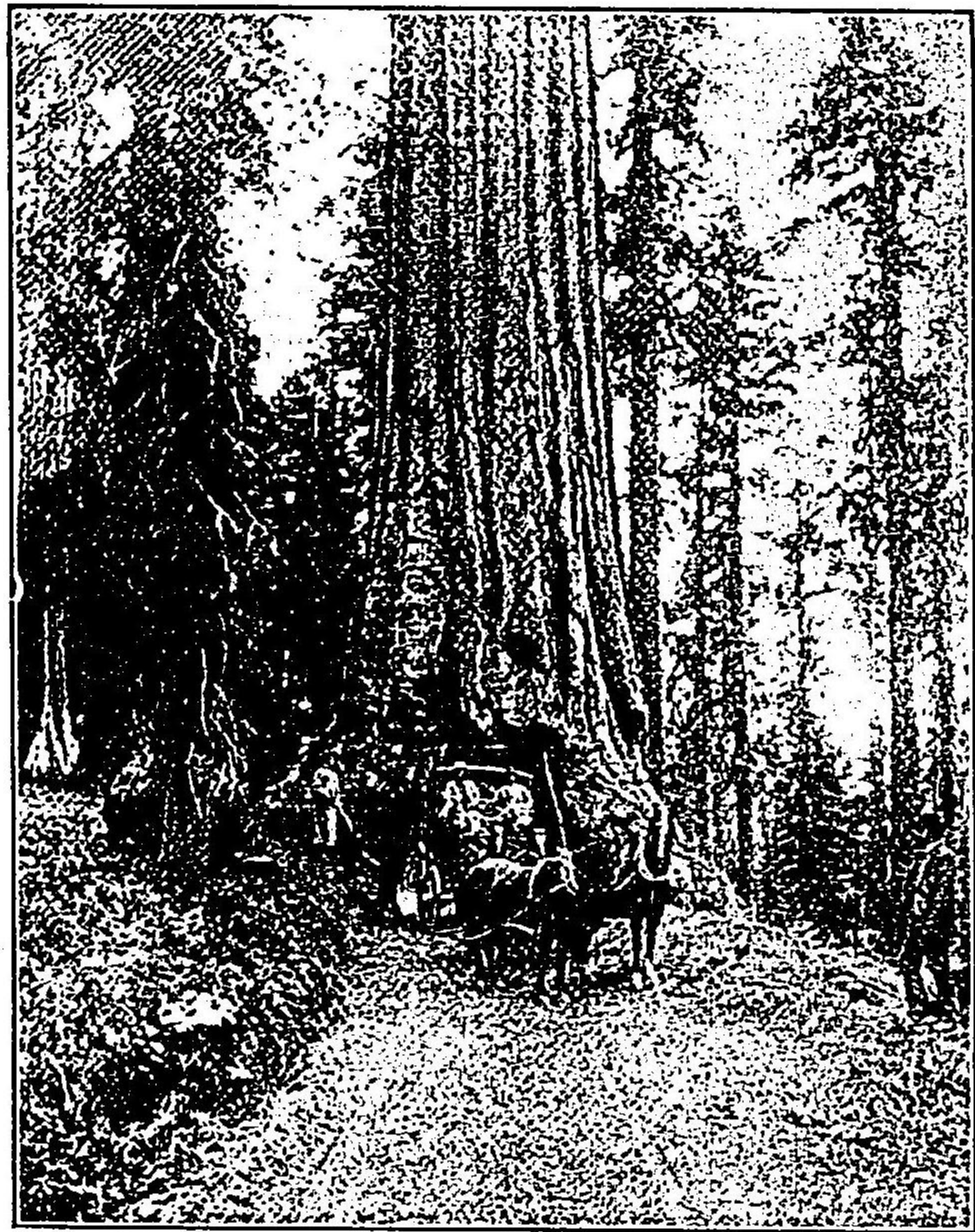

米国家カリフォルニアの大樹

米國ロッキン山中の鐵道

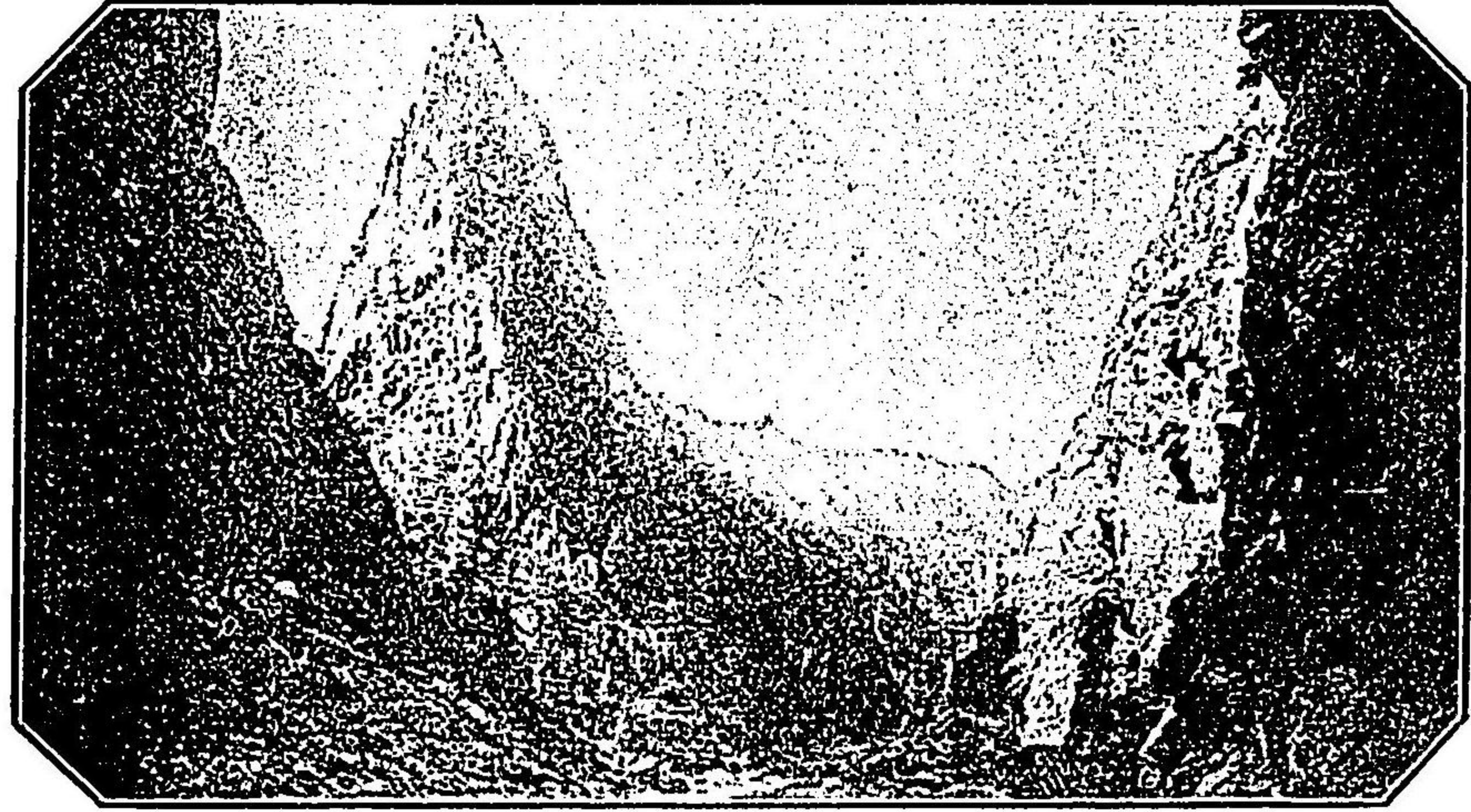
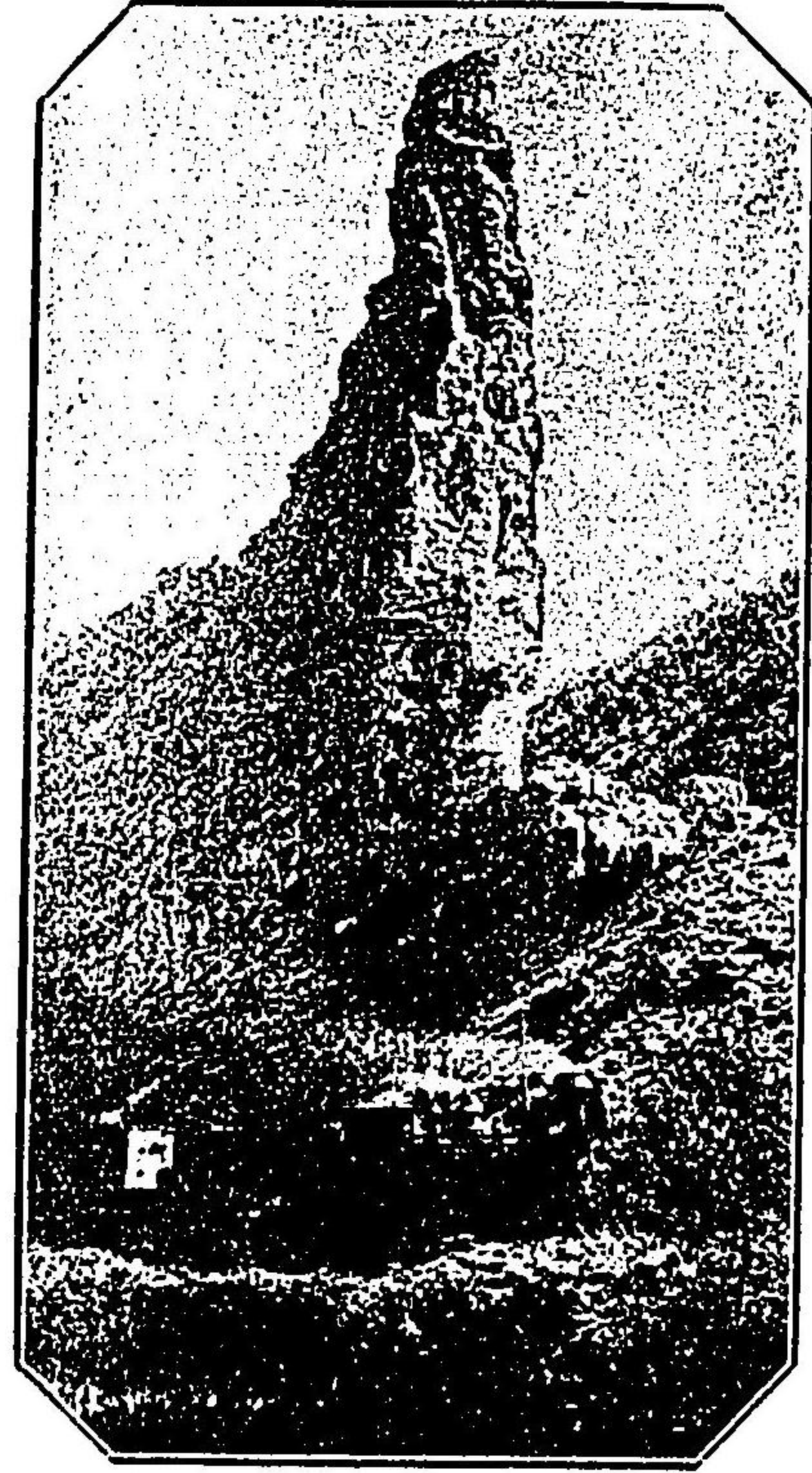



山 - ソラボムチ米南

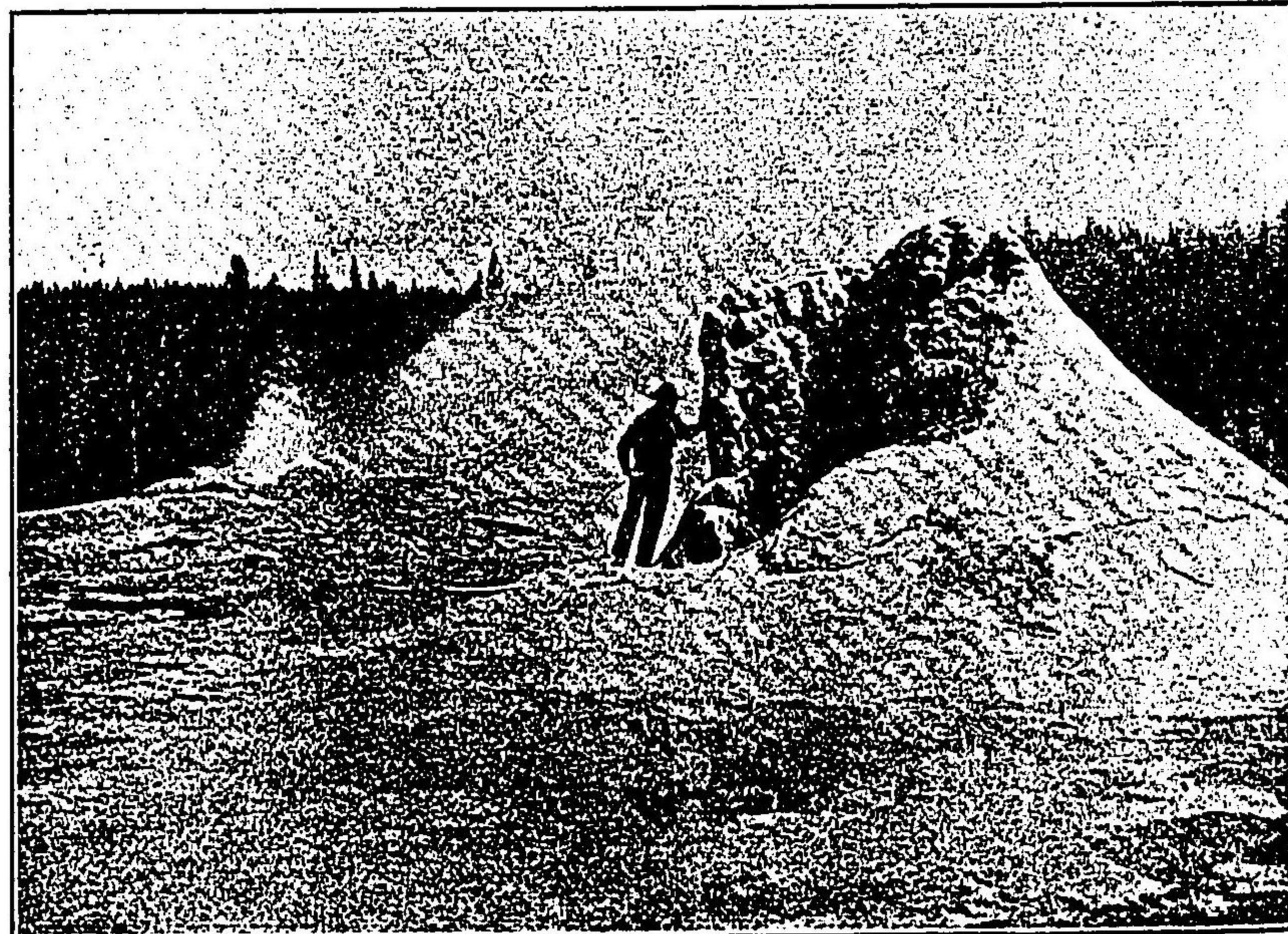

口噴泉福園公ルナヨシナントズーホルエ米南

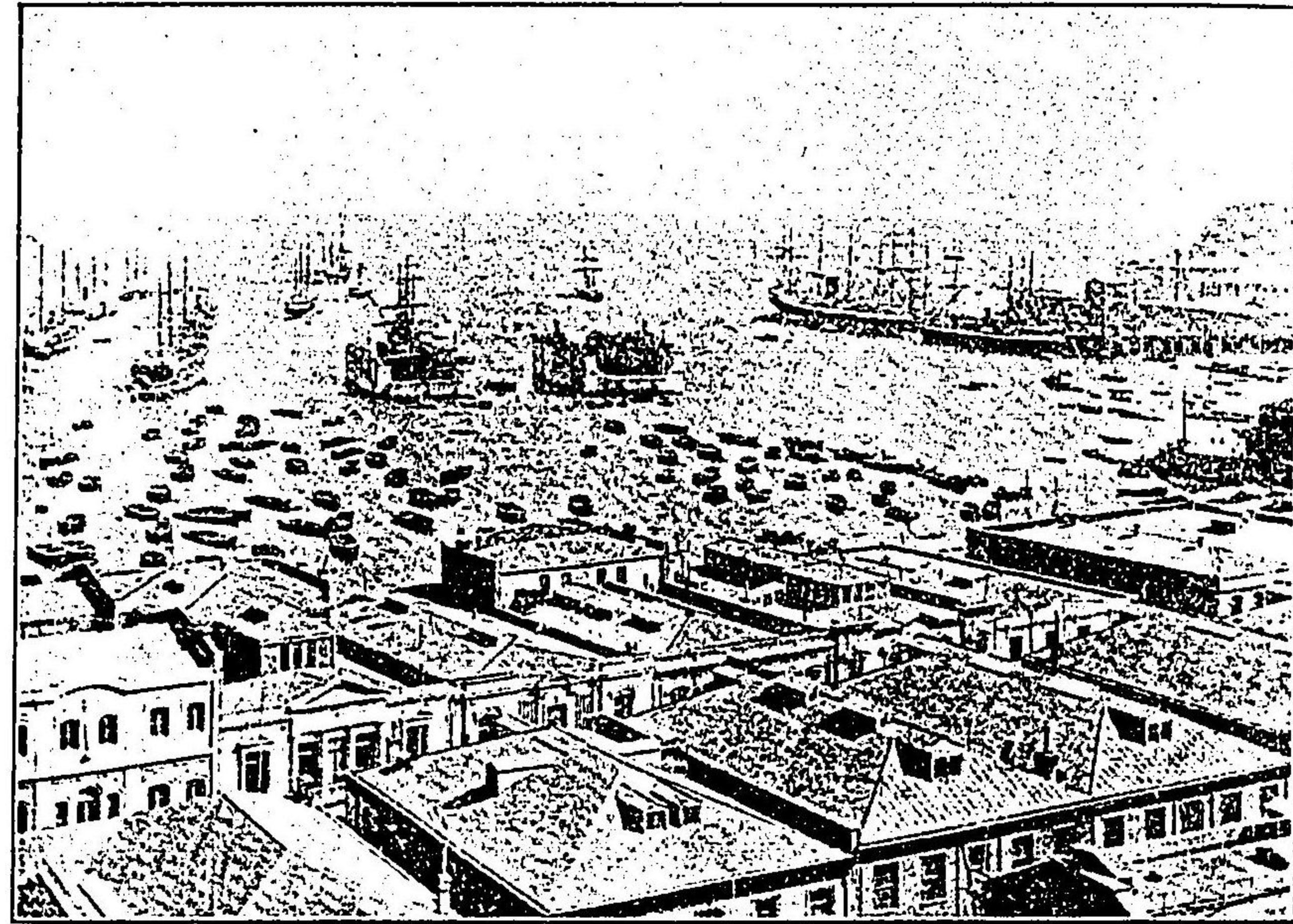

港ソイラバルバヅ利智米南

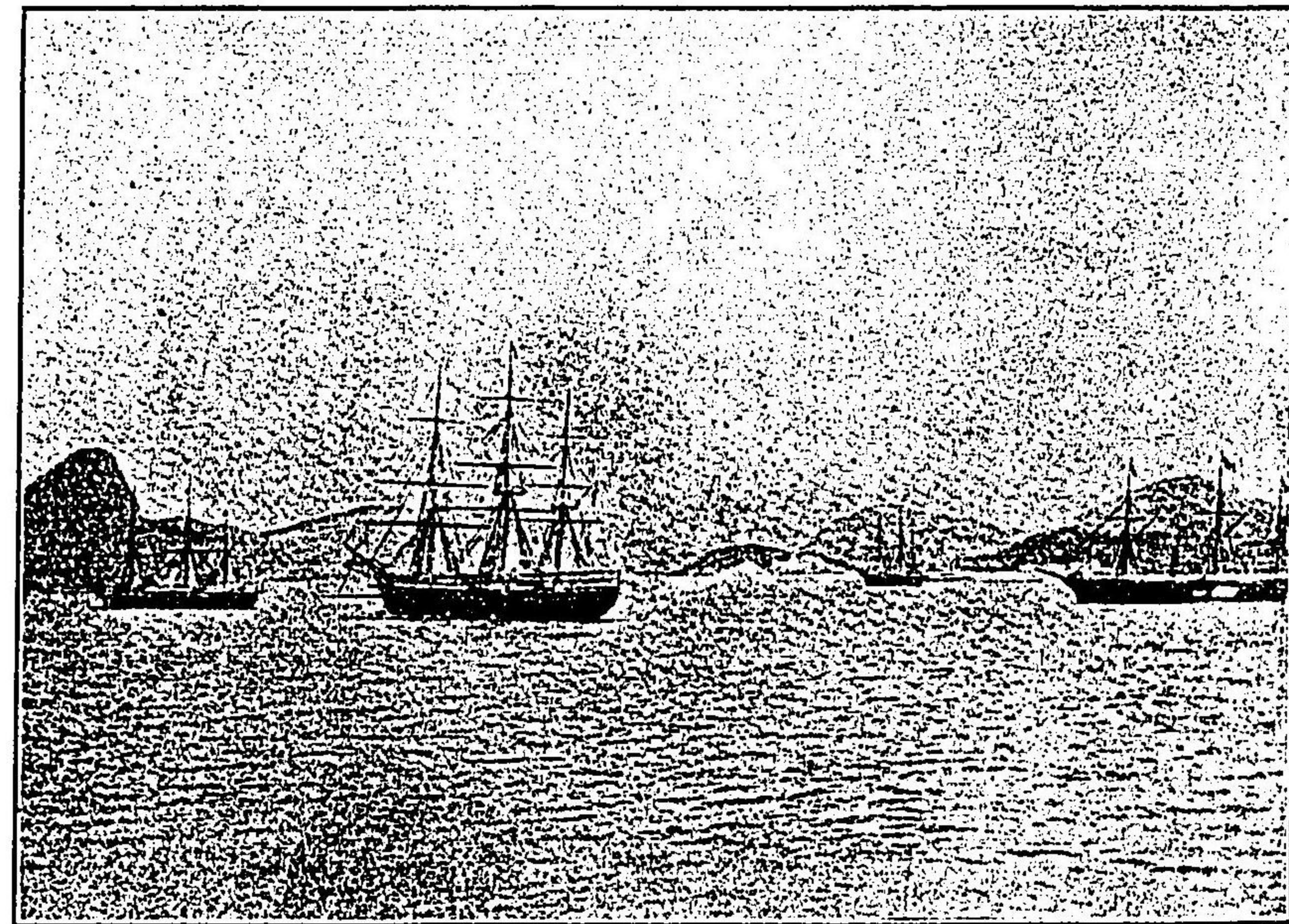

港ロイ子ヤソナリ國西巴米南

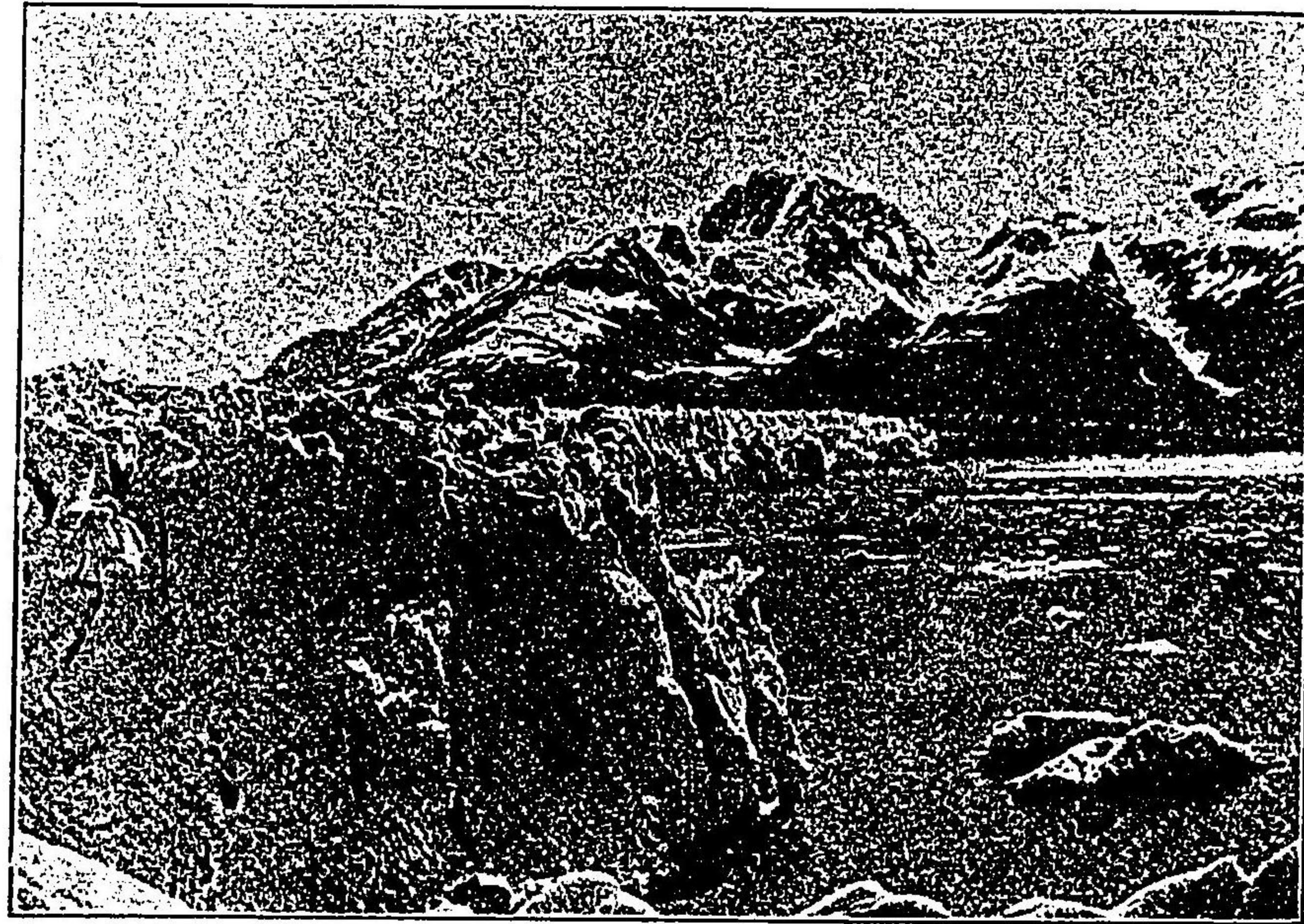

山 氷 カ ス ラ ア 米 北

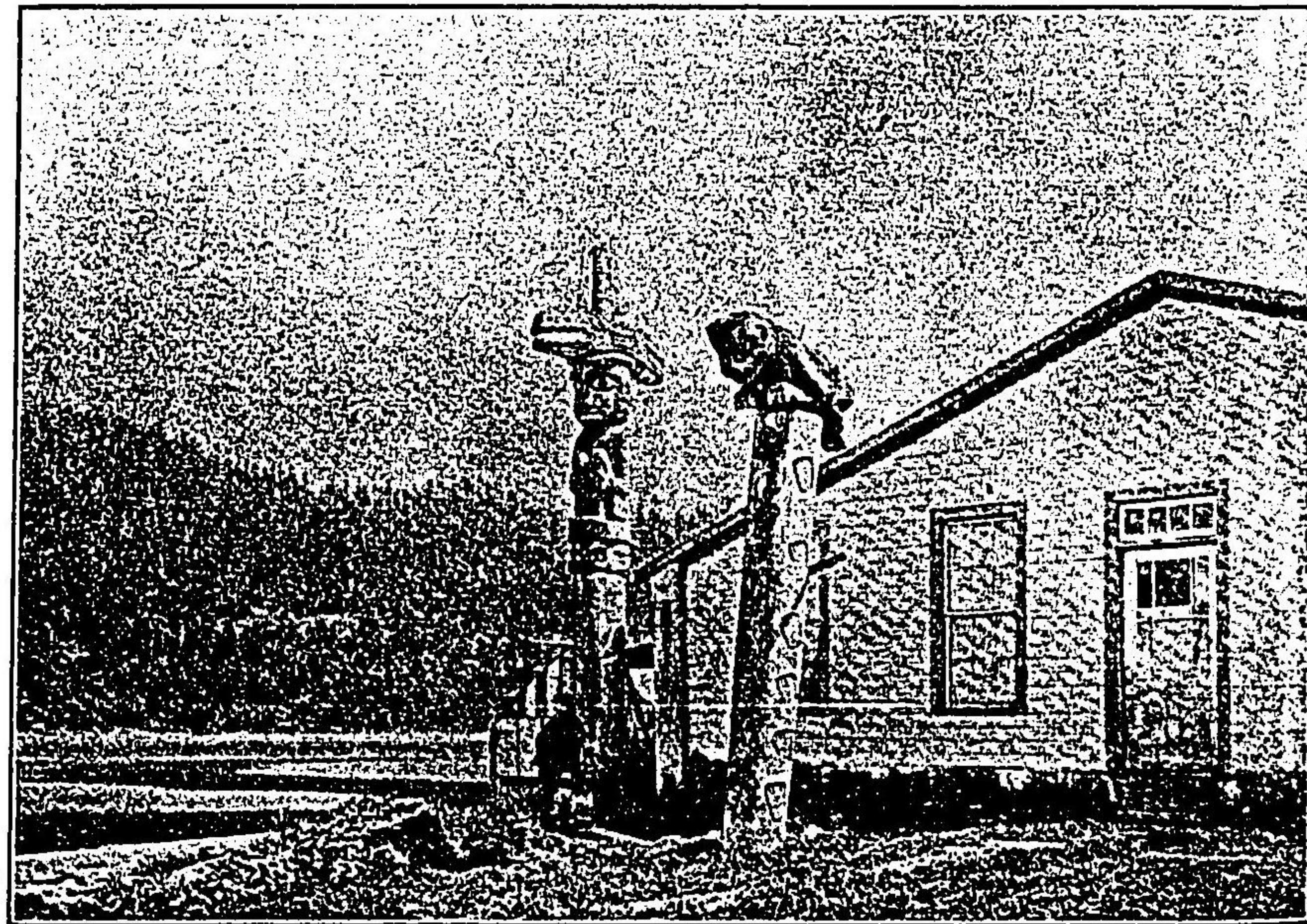

ン レ イ ソ ム テ ー ト カ ス ラ ア 米 北

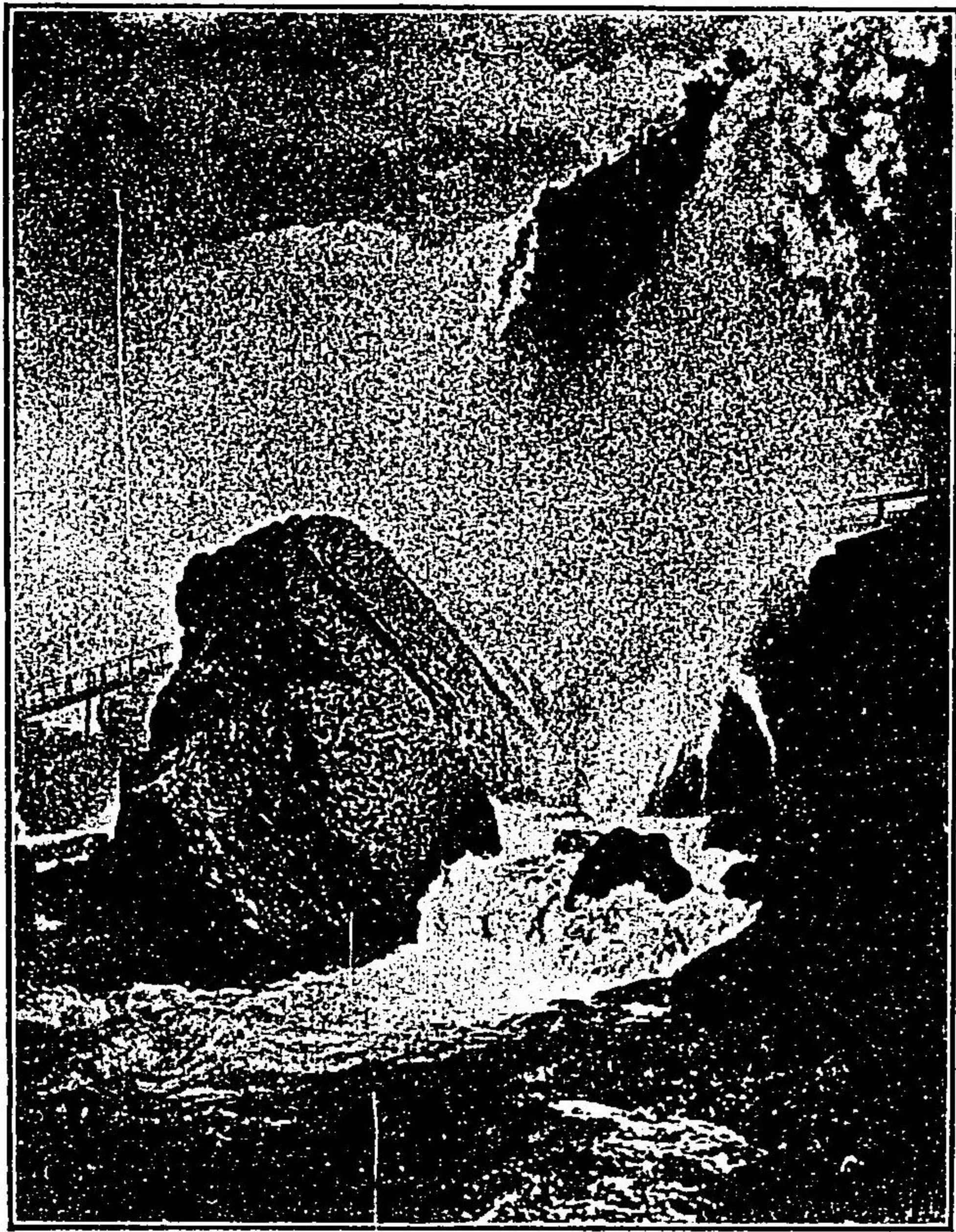

米國ナイガラ瀑布



和蘭國の風車



馬尼刺サバンナ街

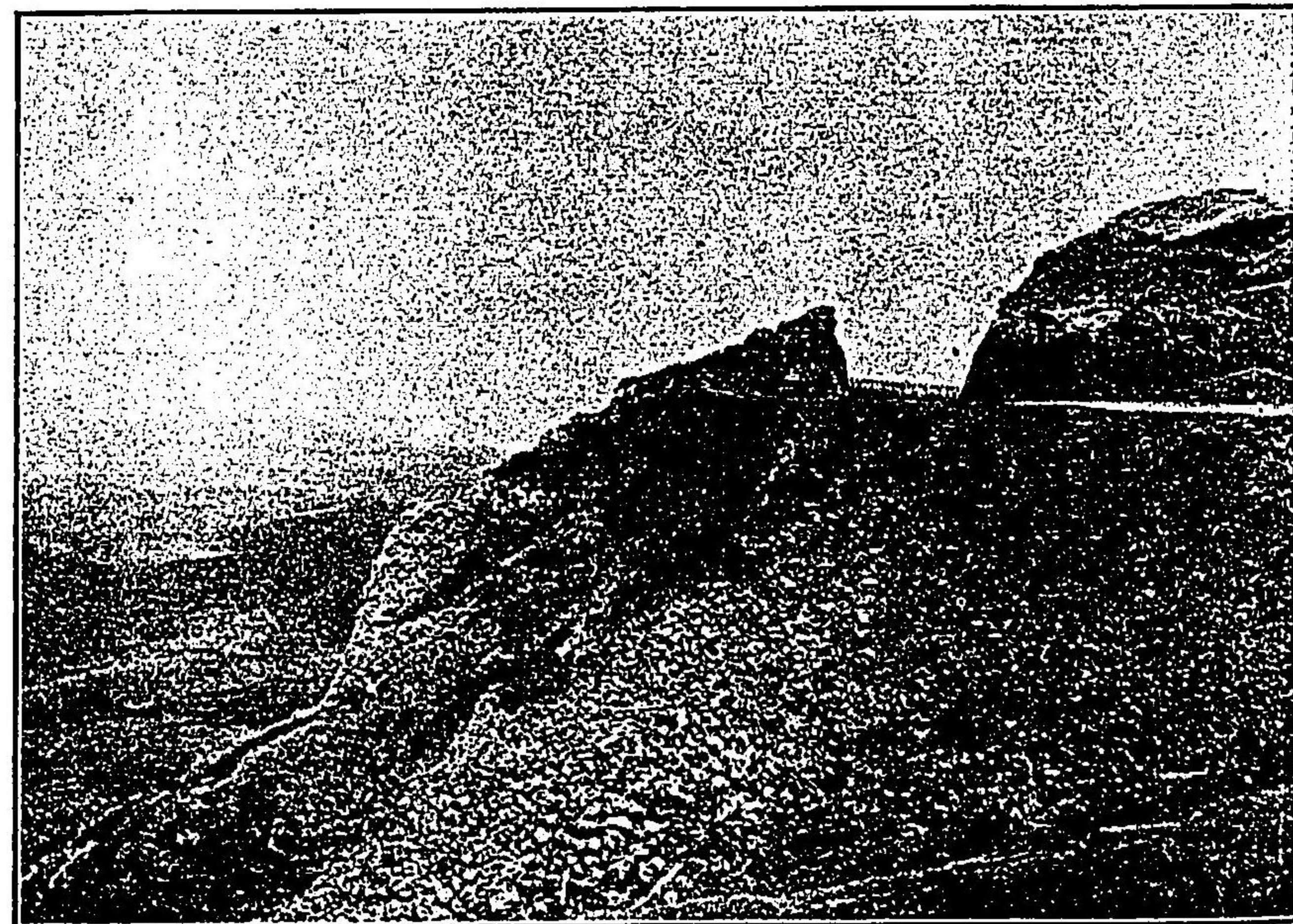

同ヲフ島北部分断崖

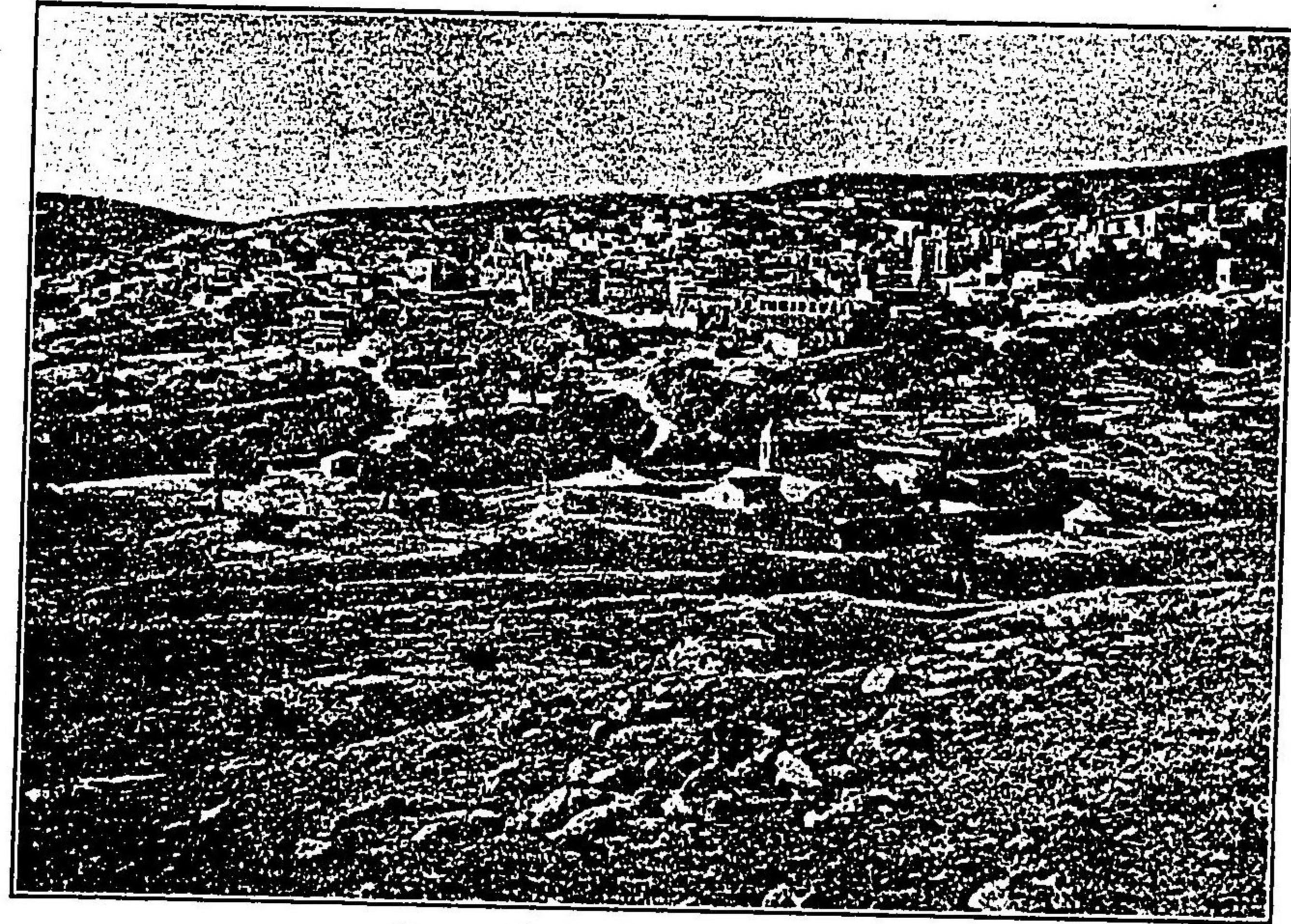

パレスチナのザレヤ

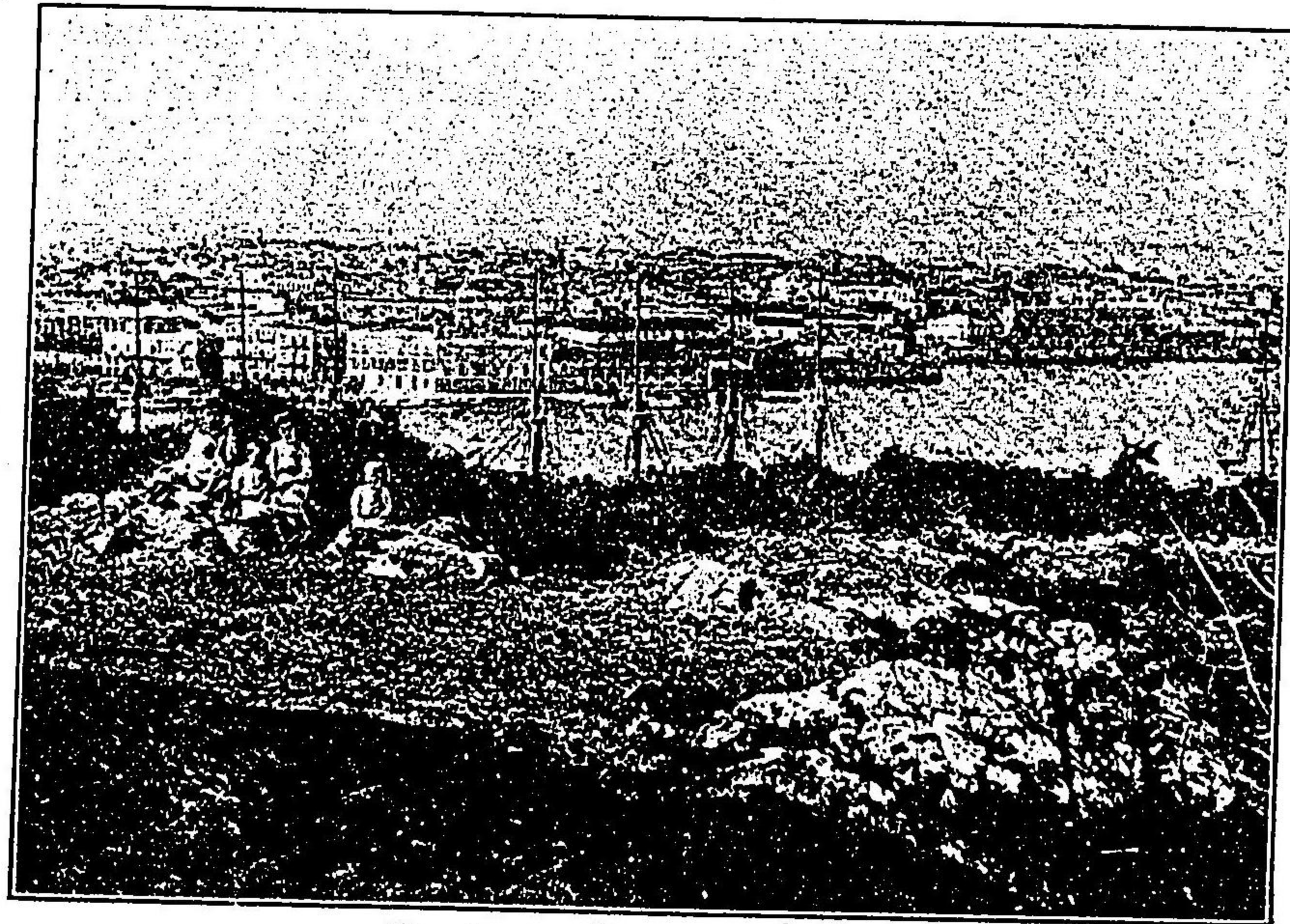

玖馬ハツア港



樹非珈國耳西拉伯

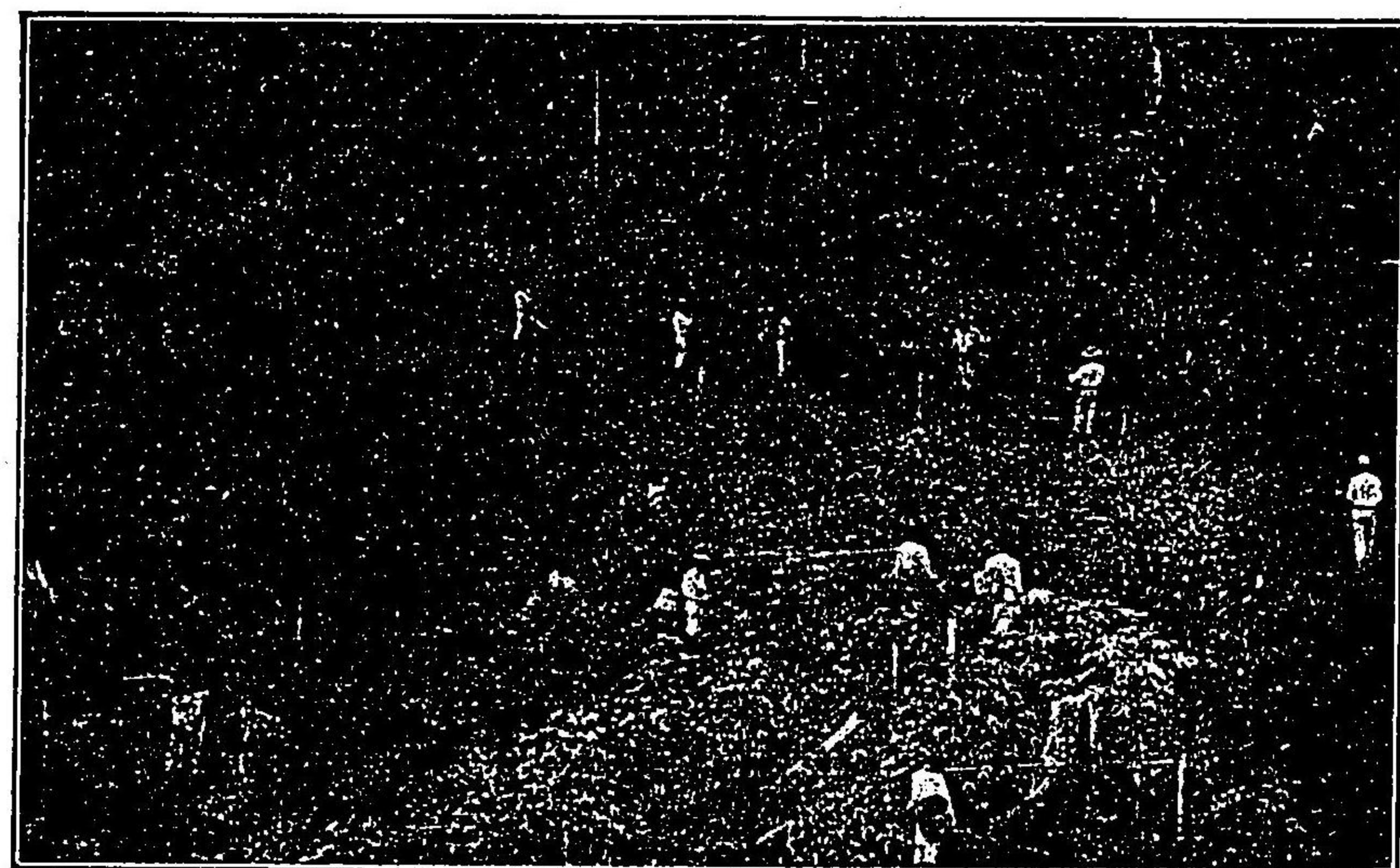

收採非珈國耳西拉伯



収採石剛金の國耳西拉伯

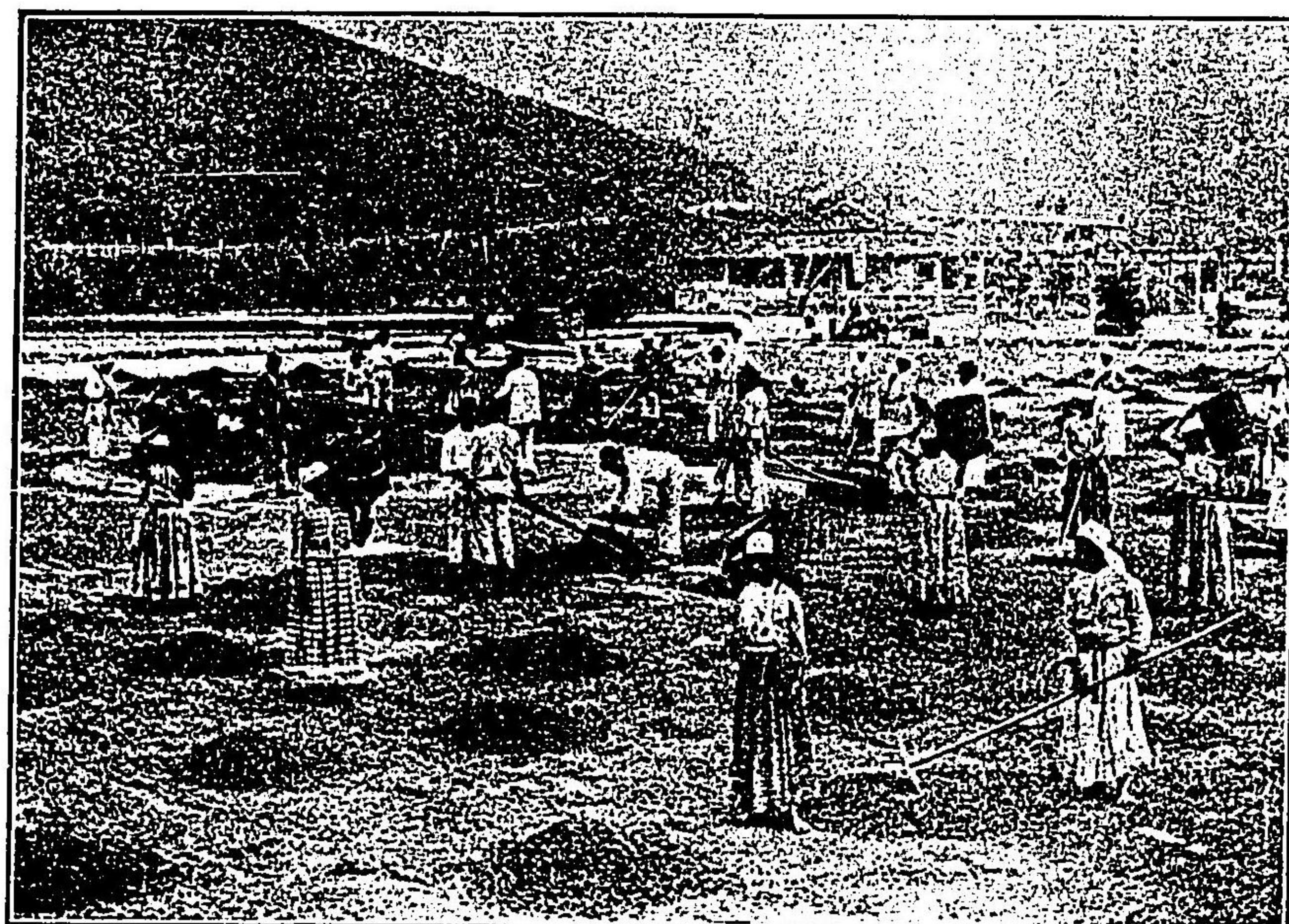

燥乾非珈の國耳西拉伯

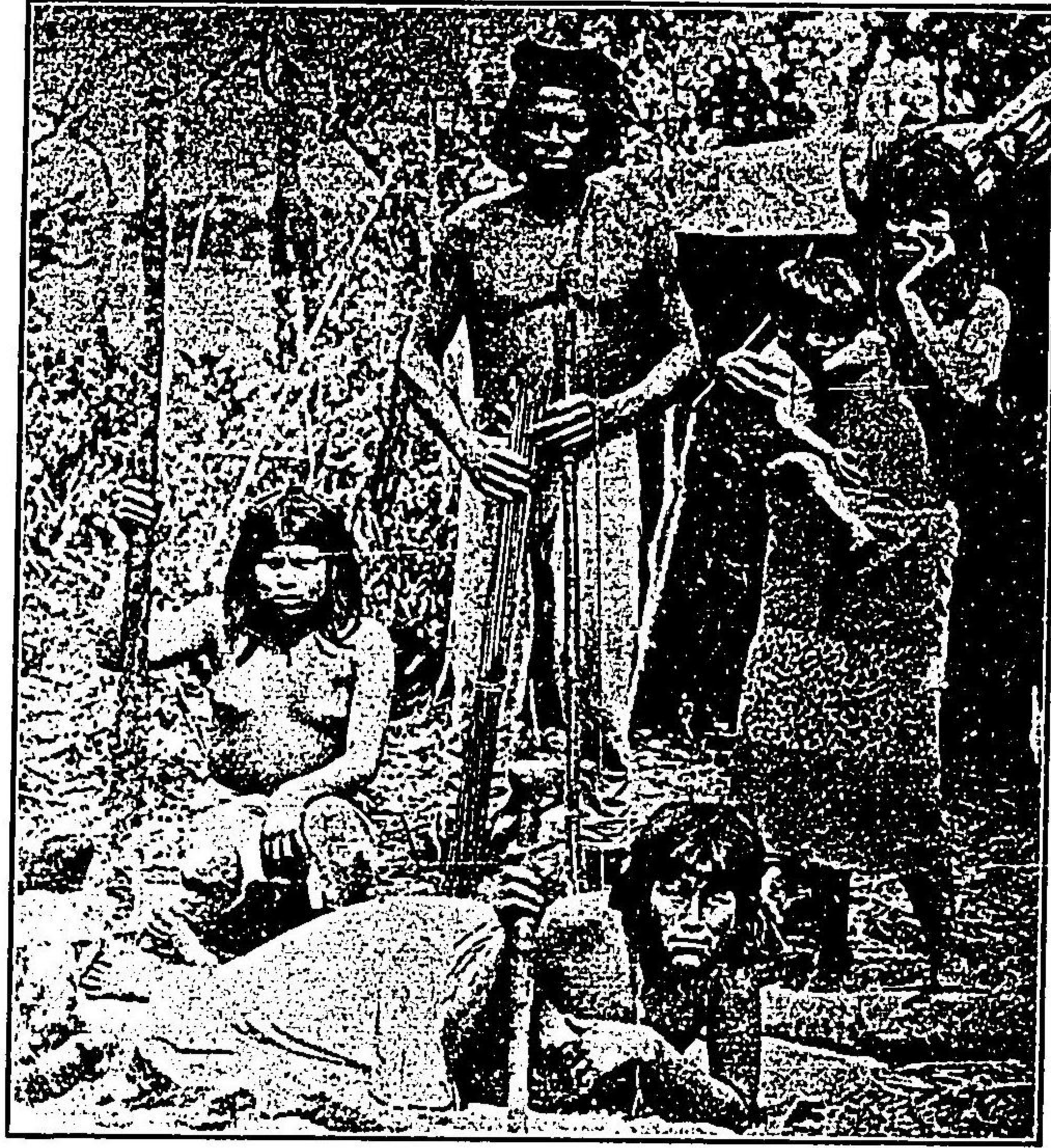

南亞米加利土人



亞爾然丁共和國牧場

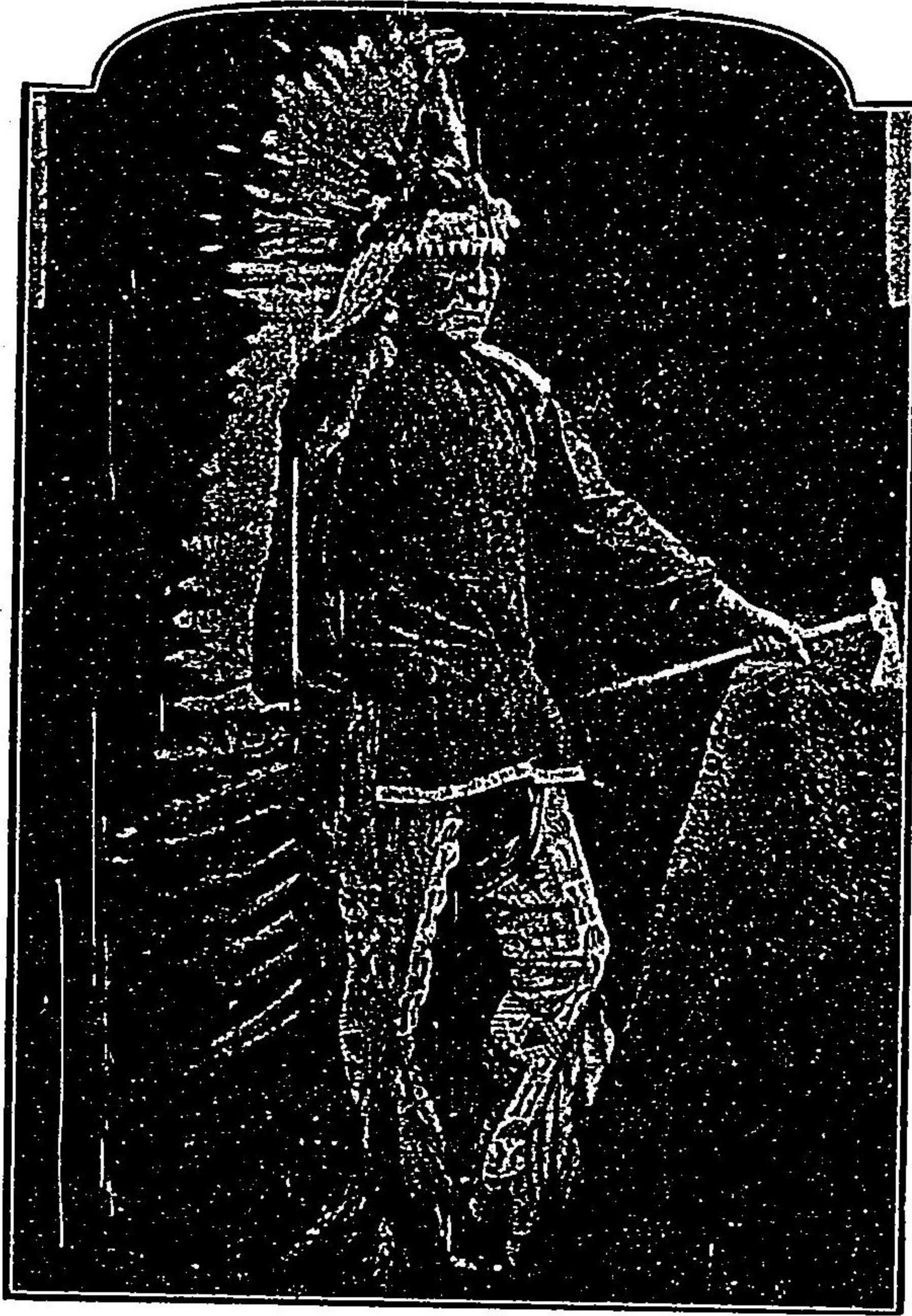

長 酋 の 人 甸 印 加 利 米 亞

世界全圖

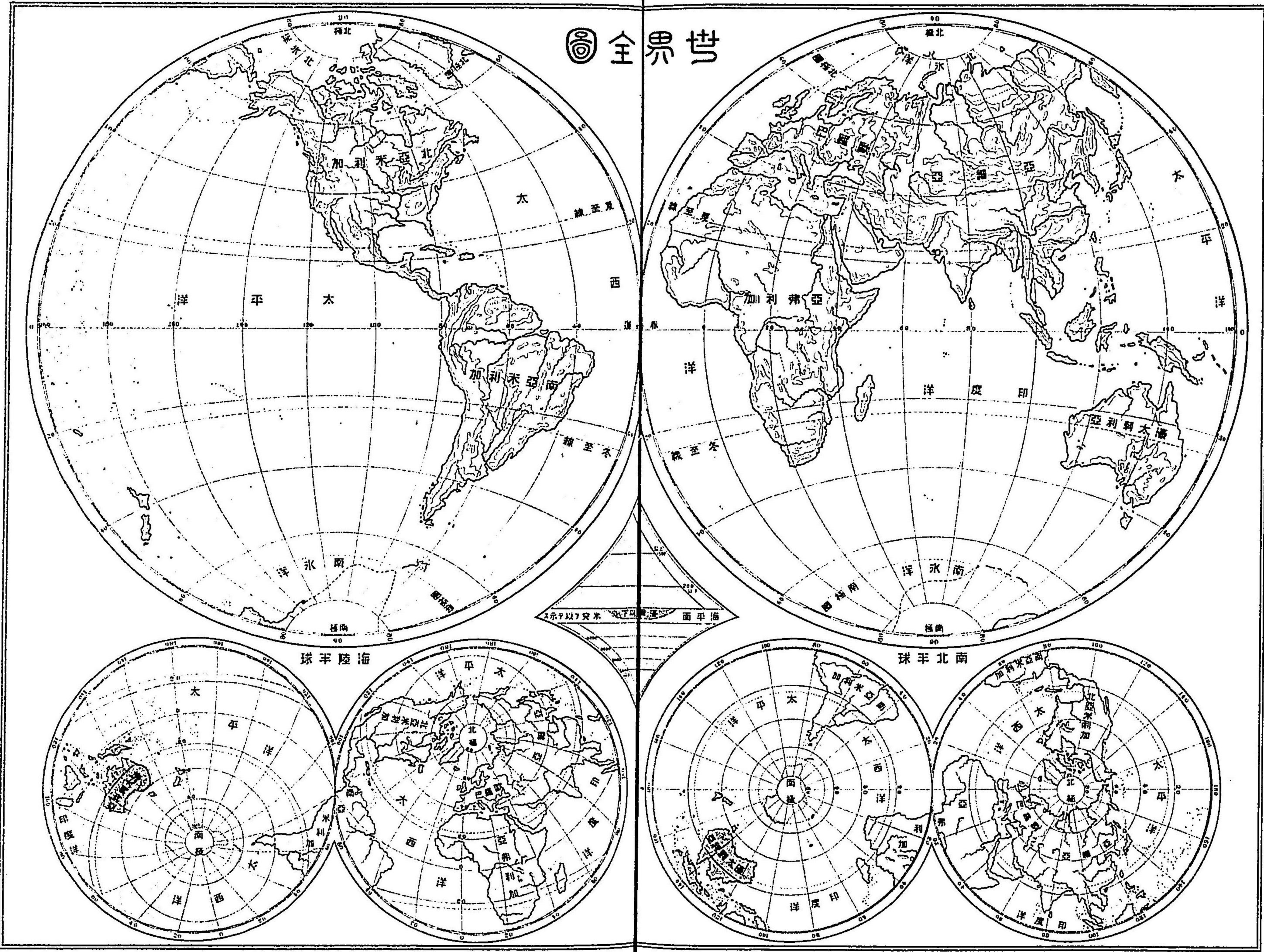

圖之向風及壓氣月一第

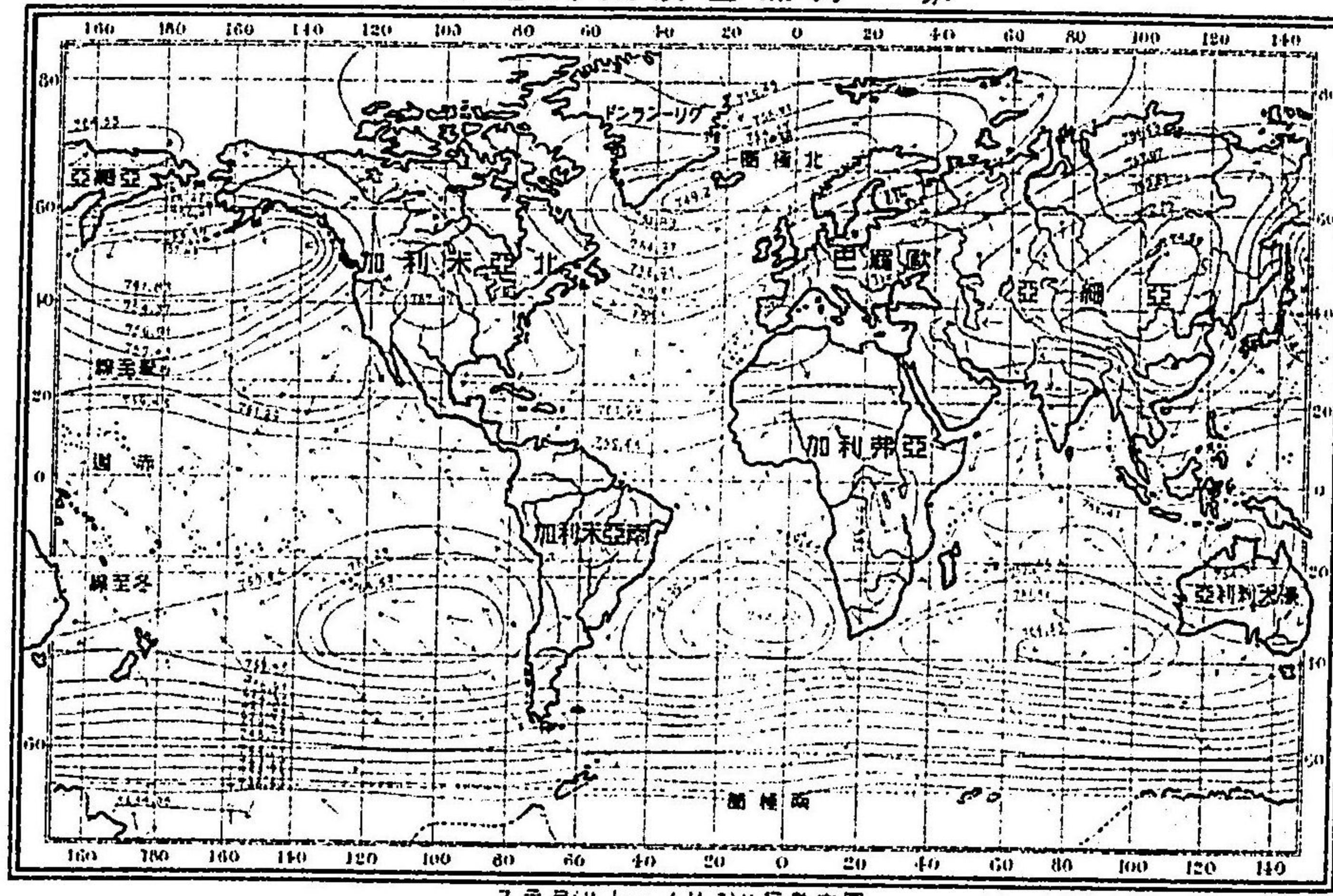

ス示ヲ(ルトーメリミ)ハ字數中圖

圖之向風年全



方地/風年(環半北)季夏 方地帶風(環半北)季夏 向方/風年(環半北)季夏
 程限/風年(上全)季冬 方地帶風(上全)季冬 程限/風年(上全)季冬

圖之向風及壓氣月七第

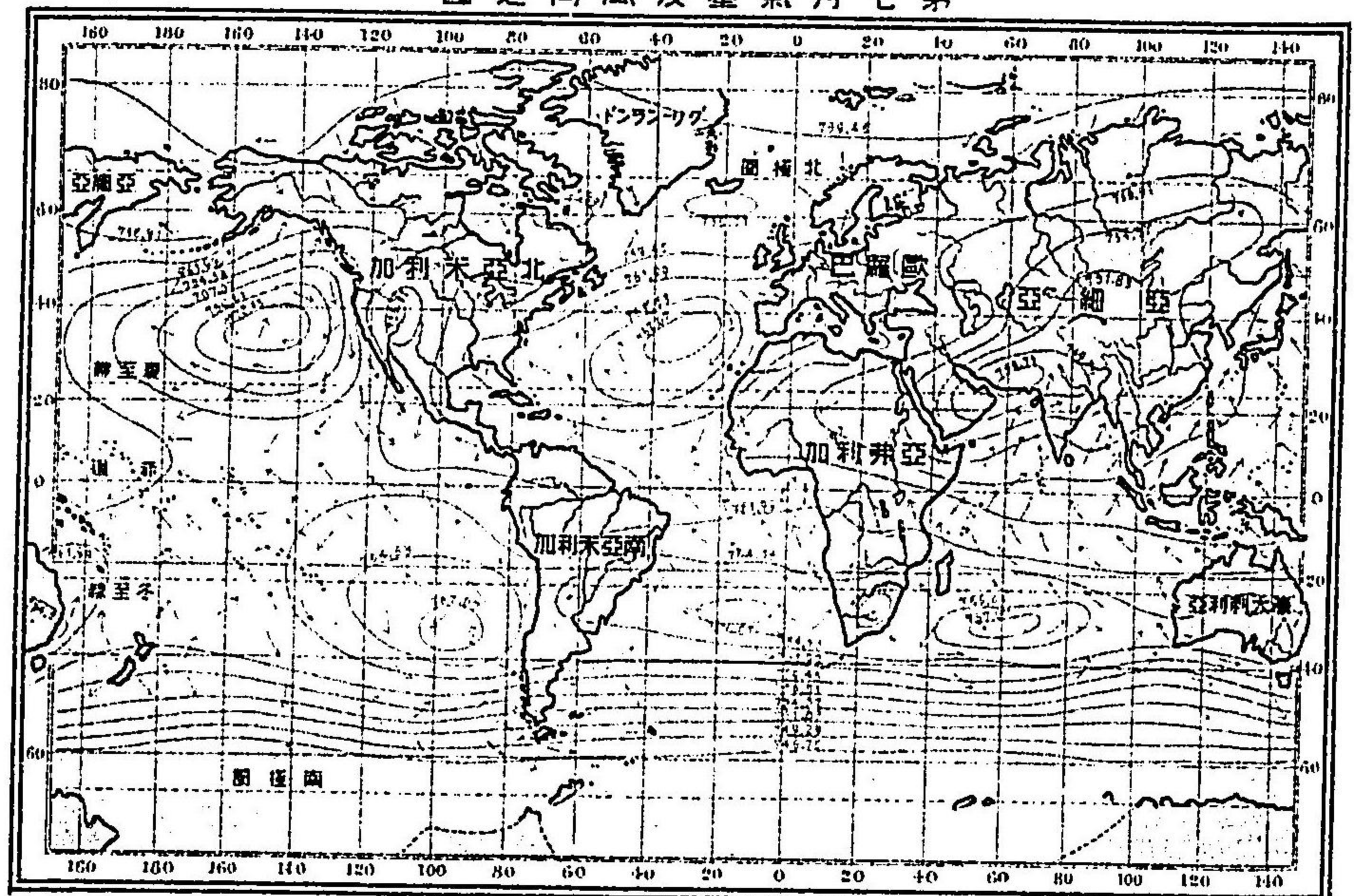

ス示ヲ(ルトーメリミ)ハ字數中圖

圖之布分雨均平年全

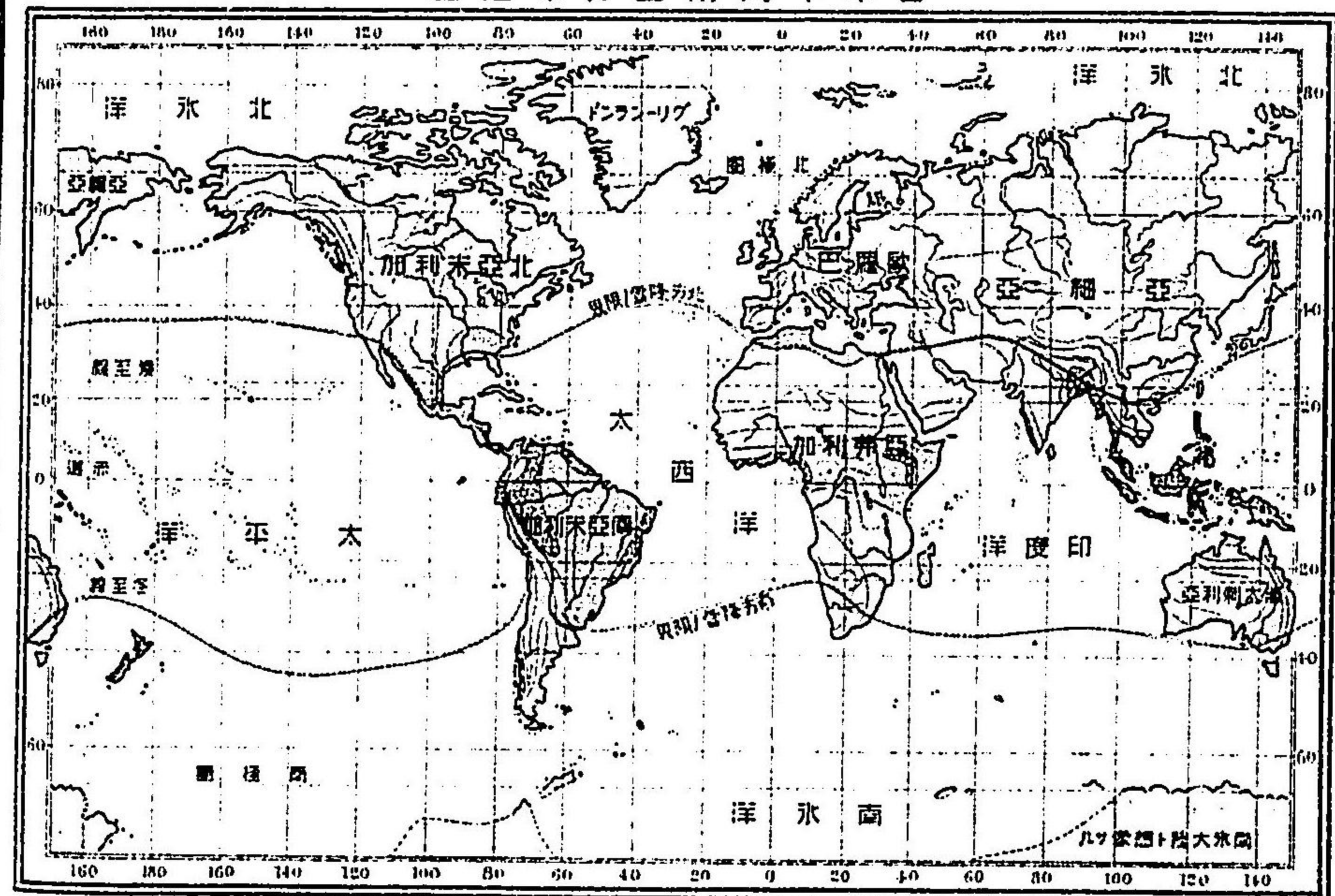

上以ハト一ノ百ニ 二ノ百ニ 三ノ百ニ 四ノ百ニ 五ノ百ニ 六ノ百ニ 七ノ百ニ 八ノ百ニ 九ノ百ニ 一ノ千ニ

圖之線溫同月一第

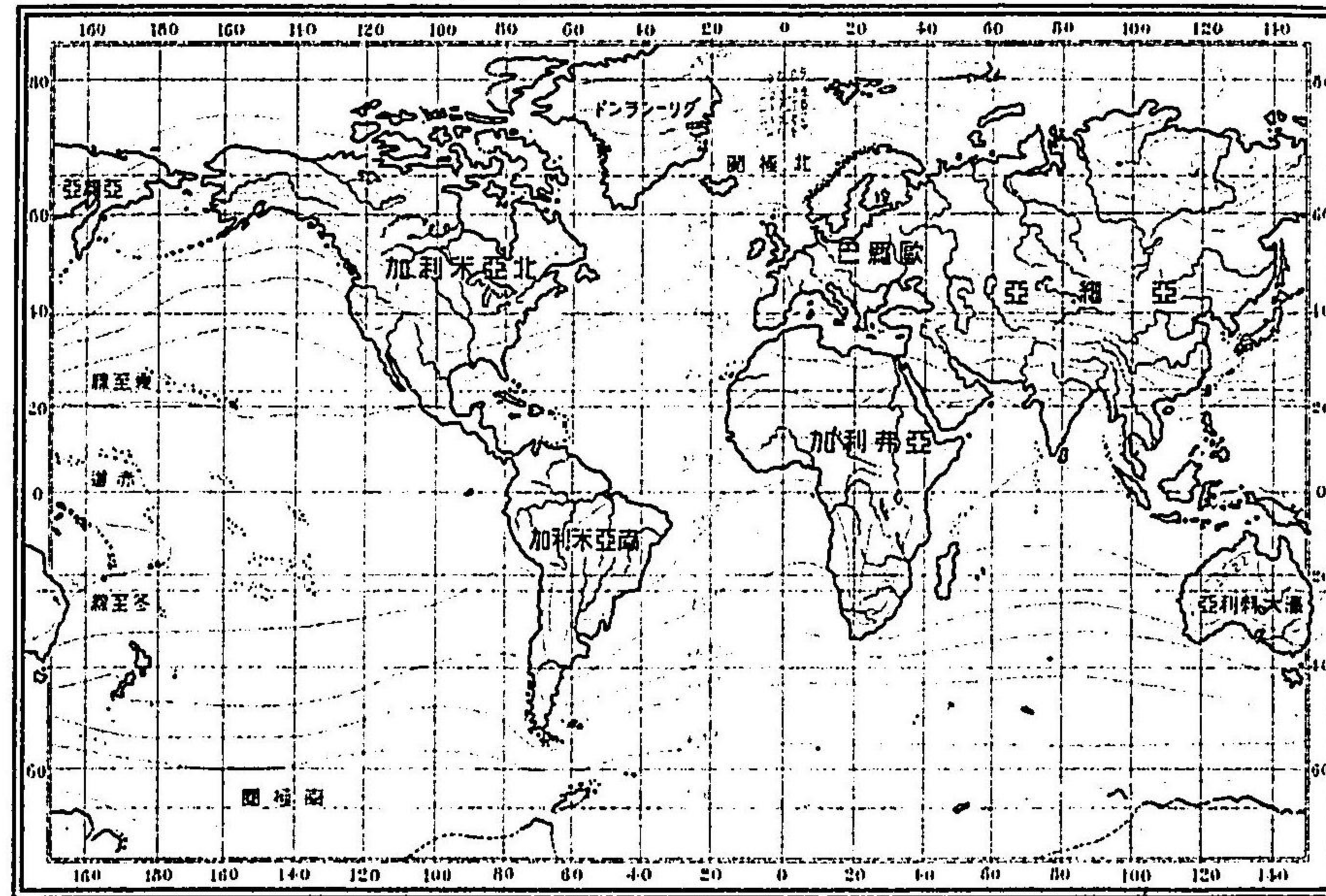

ス示テ以ヲ氏攝ハ字數ノ度温中圖

圖之線溫同均平年全

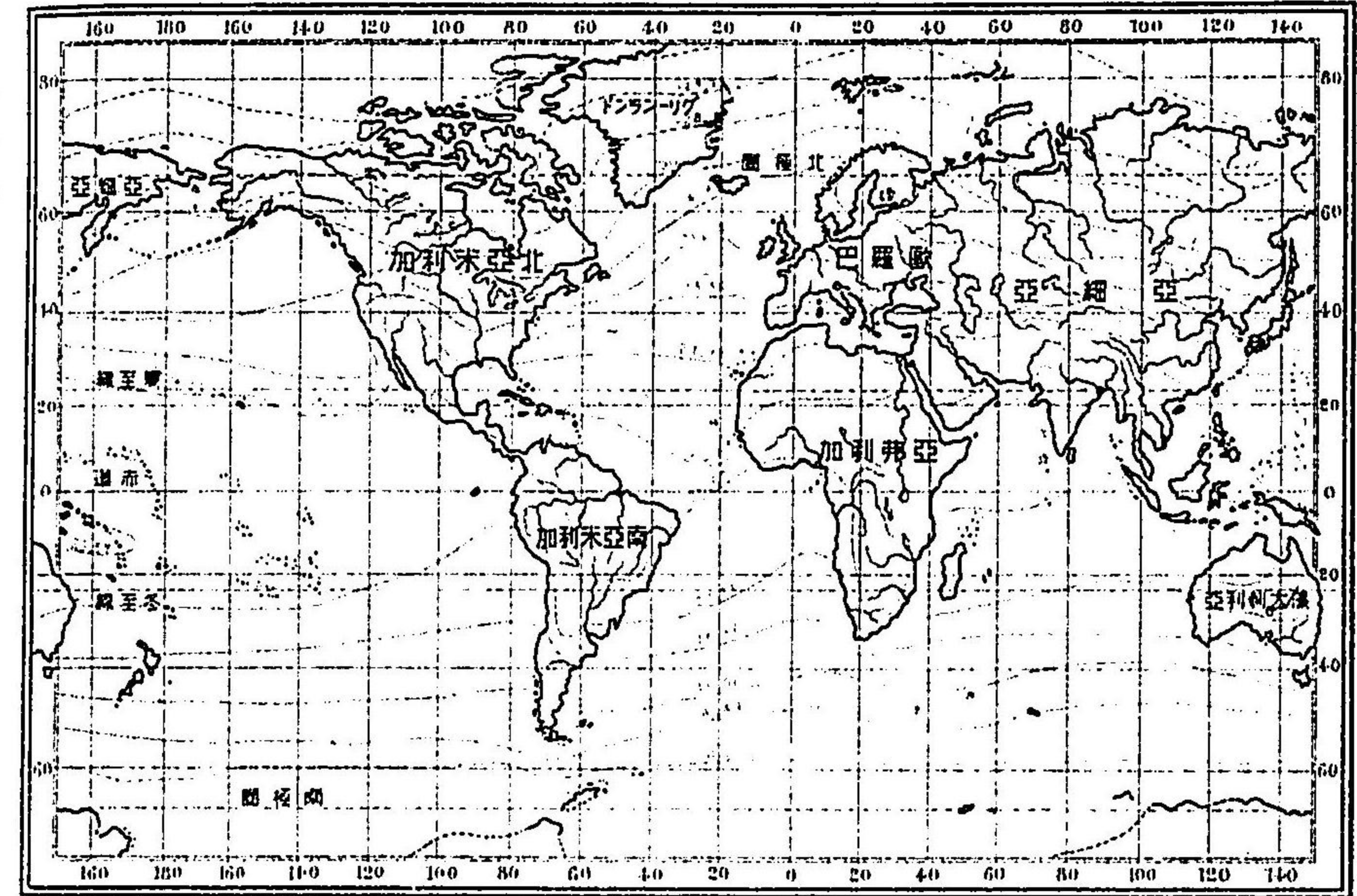

ス示テ以ヲ氏攝ハ字數ノ度温中圖

圖之線同月七第

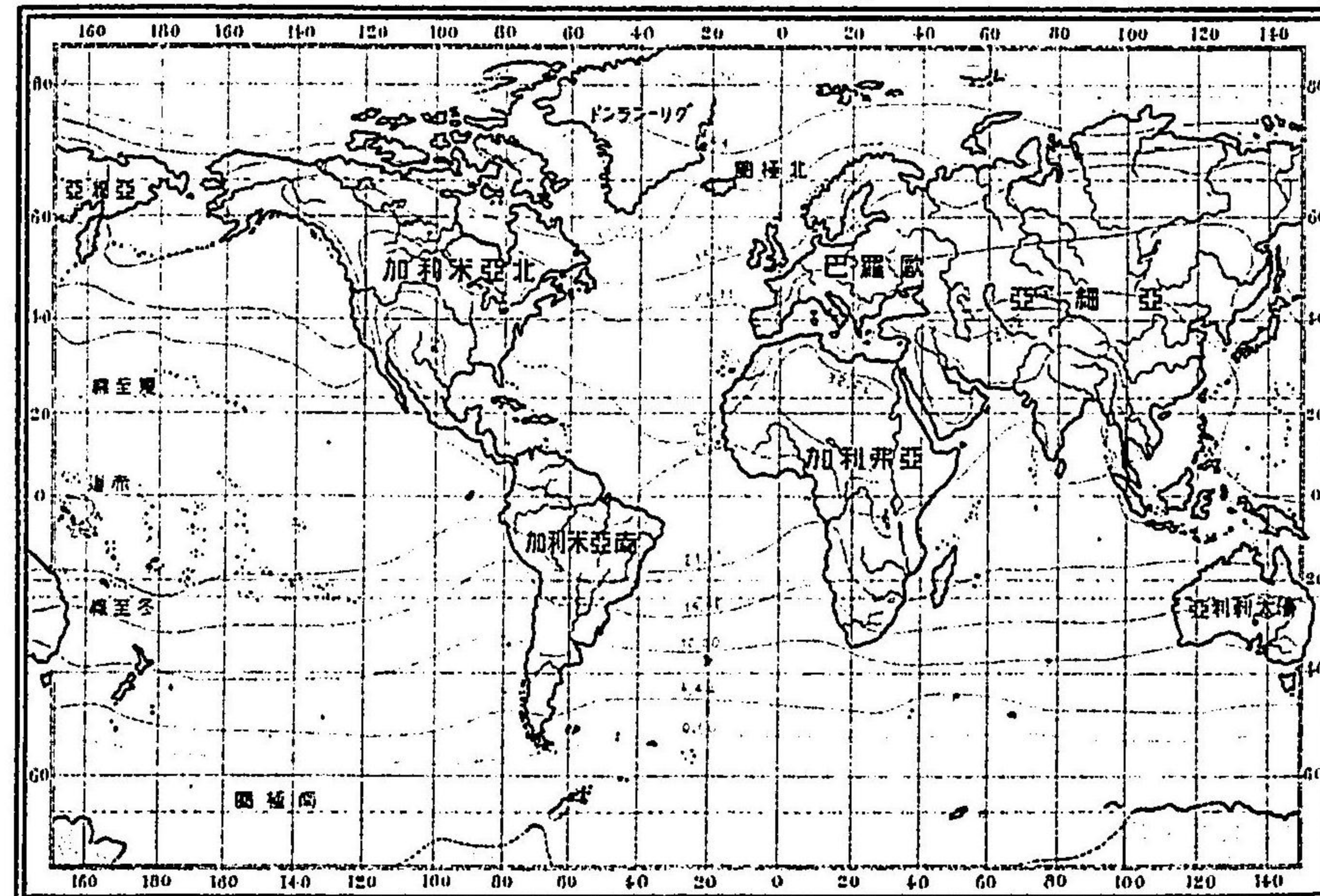

ス示テ以ヲ氏攝ハ字數ノ度温中圖

圖之布配度温冬夏

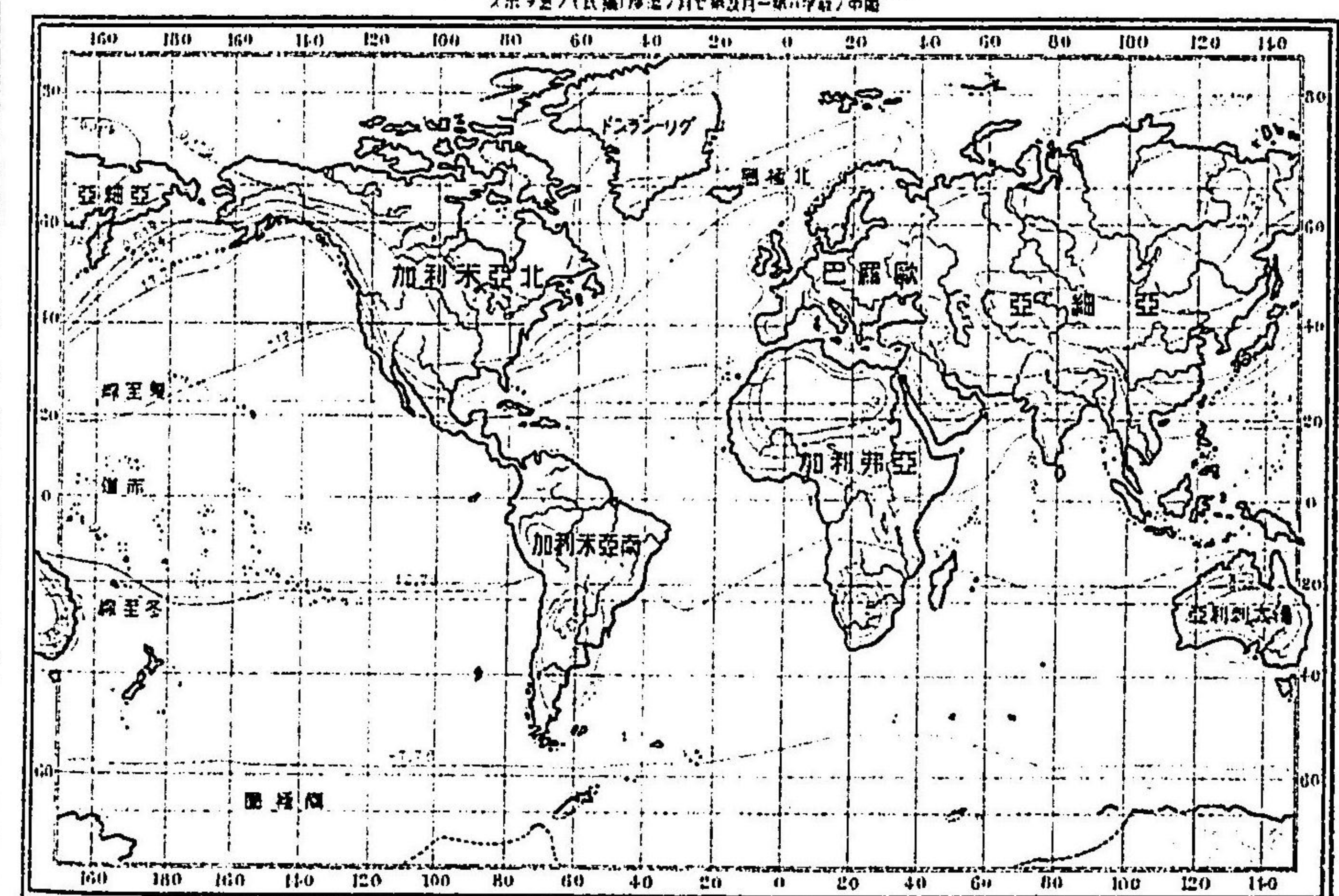

帶候氣の陸大極 帶候氣の陸大 帶候氣和温 帶候氣の深海及道赤

洋五國

第四圖

世界地貌及海流

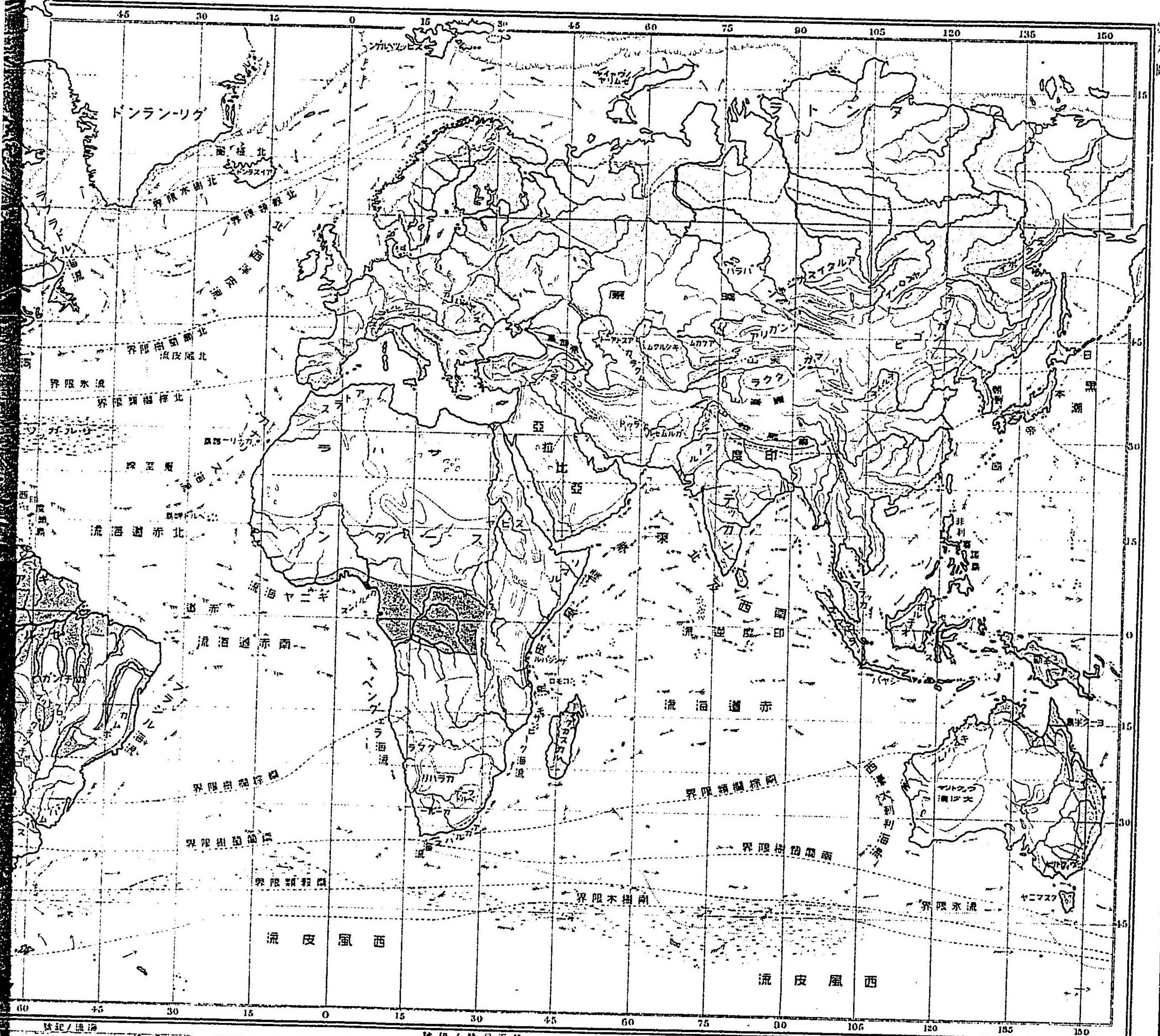

第六圖

北極海流 北大西洋海流 赤道海流 南極海流 西風皮流 東風皮流 北極海流 北大西洋海流 赤道海流 南極海流 西風皮流 東風皮流
 北極海流 北大西洋海流 赤道海流 南極海流 西風皮流 東風皮流 北極海流 北大西洋海流 赤道海流 南極海流 西風皮流 東風皮流

世界圖
（ス示ヲ爲符調交ルヲ要モ）

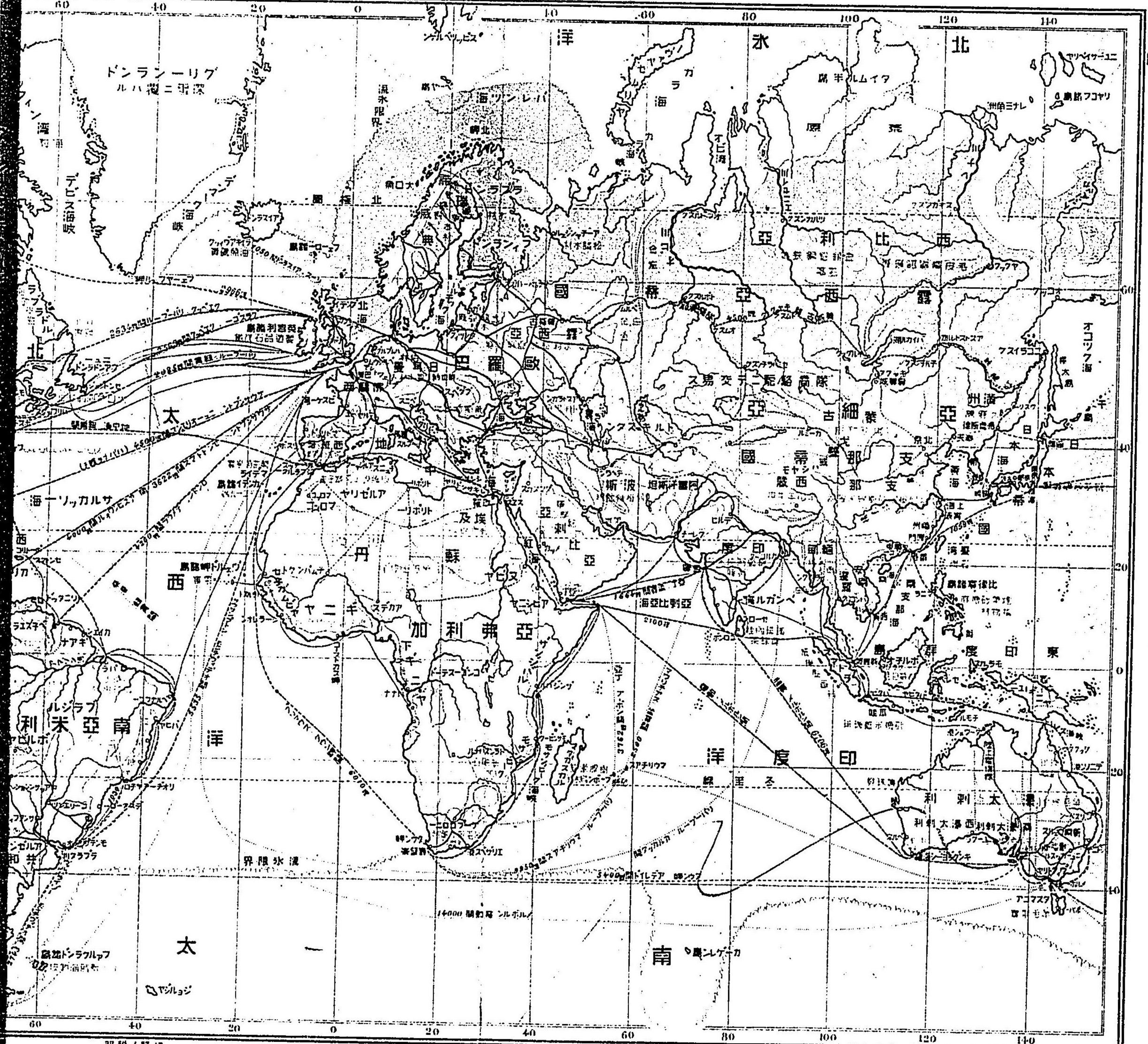

第七圖

明細ノ路通
路航松濱ノ中夏計 路航船深 路航船深 路航船深 路航船深 路航船深
方地波沙ハ又毛本平ノ込點ノ邊交結點 方地ノ開ノ某埠頭時ノ期表 方地ノキハ又波沙ノ埠頭日地 方地ノキハ又波沙ノ埠頭日地

世界圖

(ス示ラ在符通交ルヲ要主)

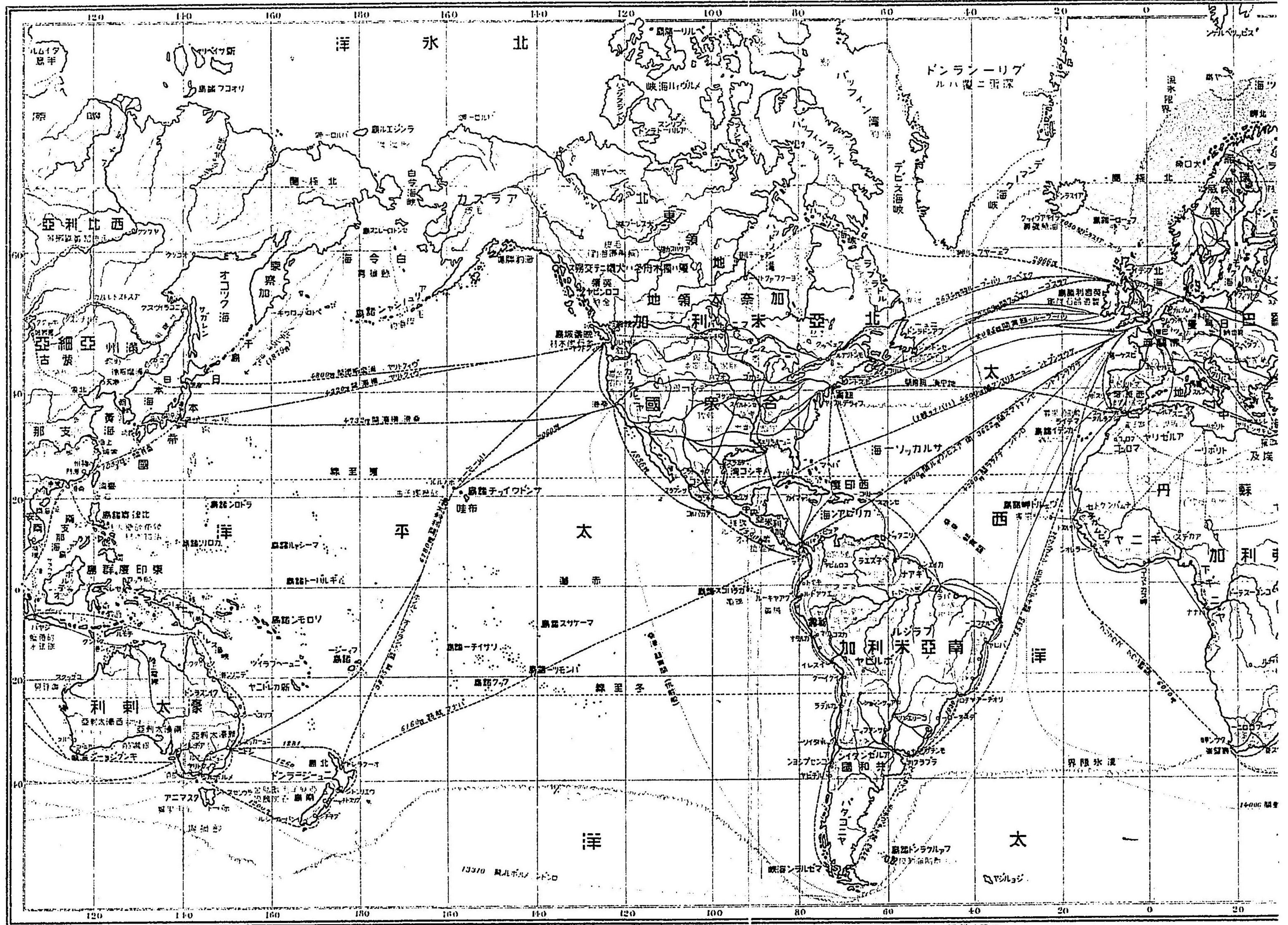

明記ノ色上指
明記ノ等記
明記ノ路通
凡地漢ハ又毛不子込

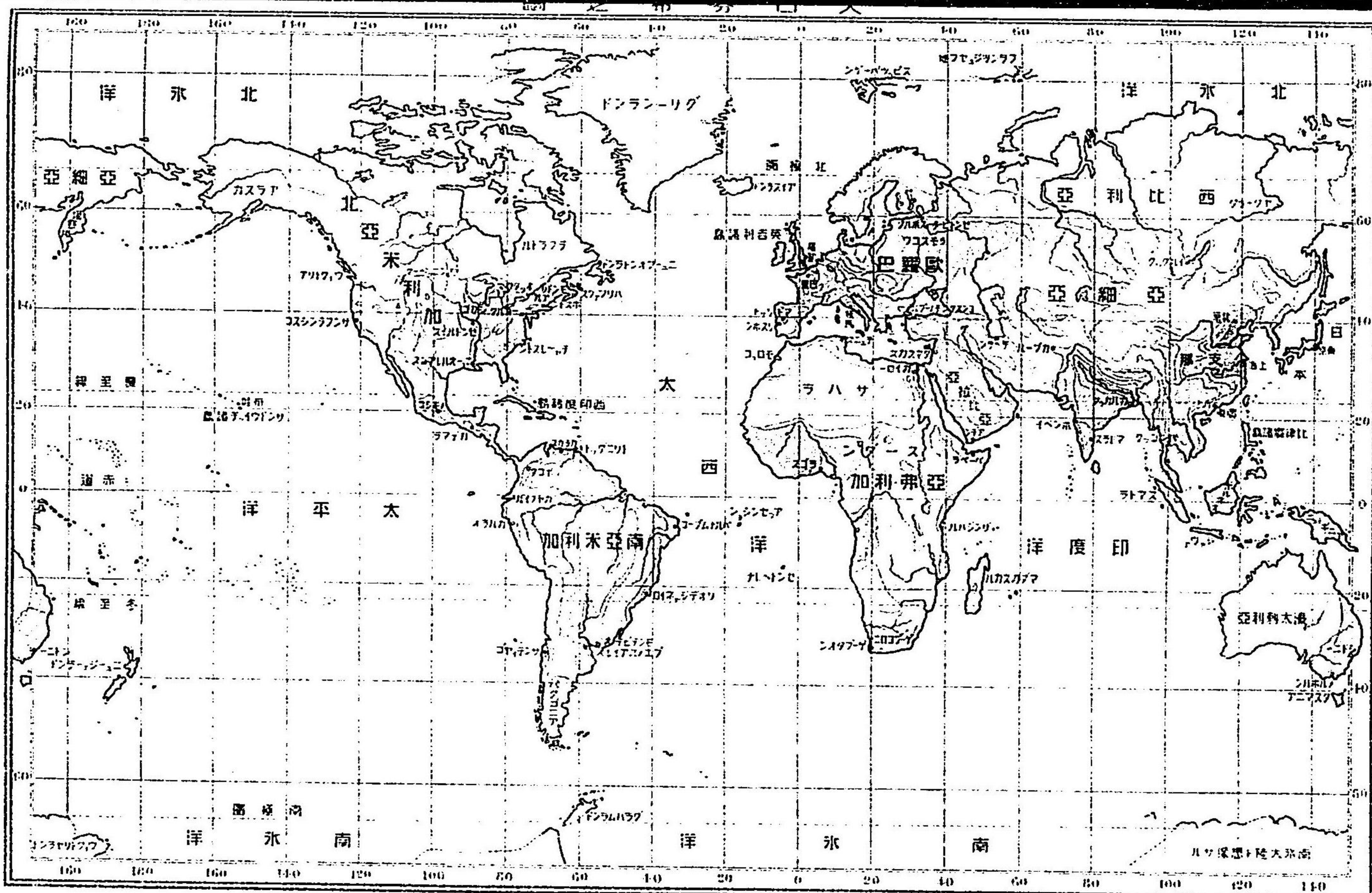

以上八百二
 百二至五百
 五百至千
 千至萬
 萬至十萬
 十萬至一
 一以下

経度ノ内川一ノロキ一

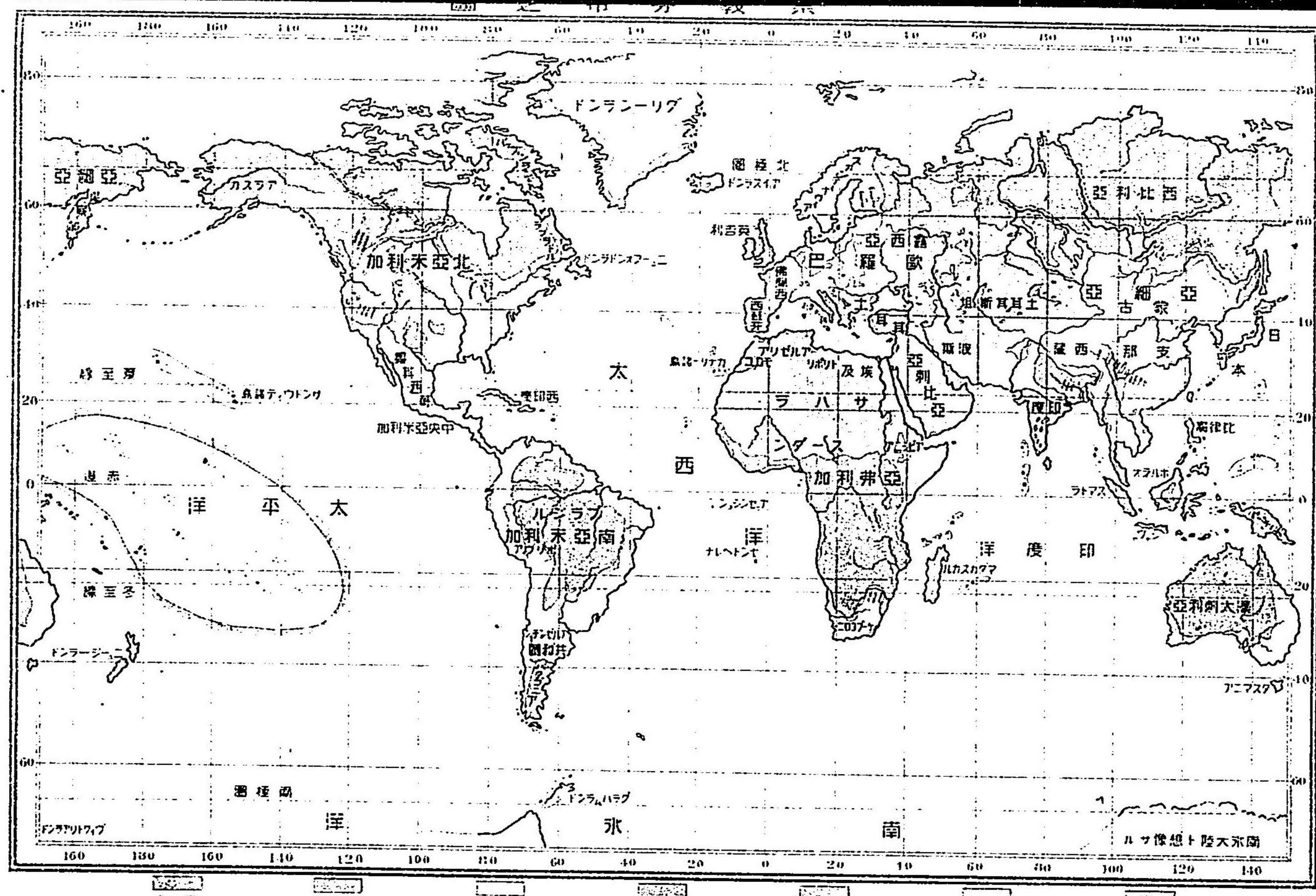

教皇 教アラブ 教佛 教トホマ 教アシビヤ, 教アノハア, 教キリク 教アトカ 教トクステロブ

教 蘇 俄

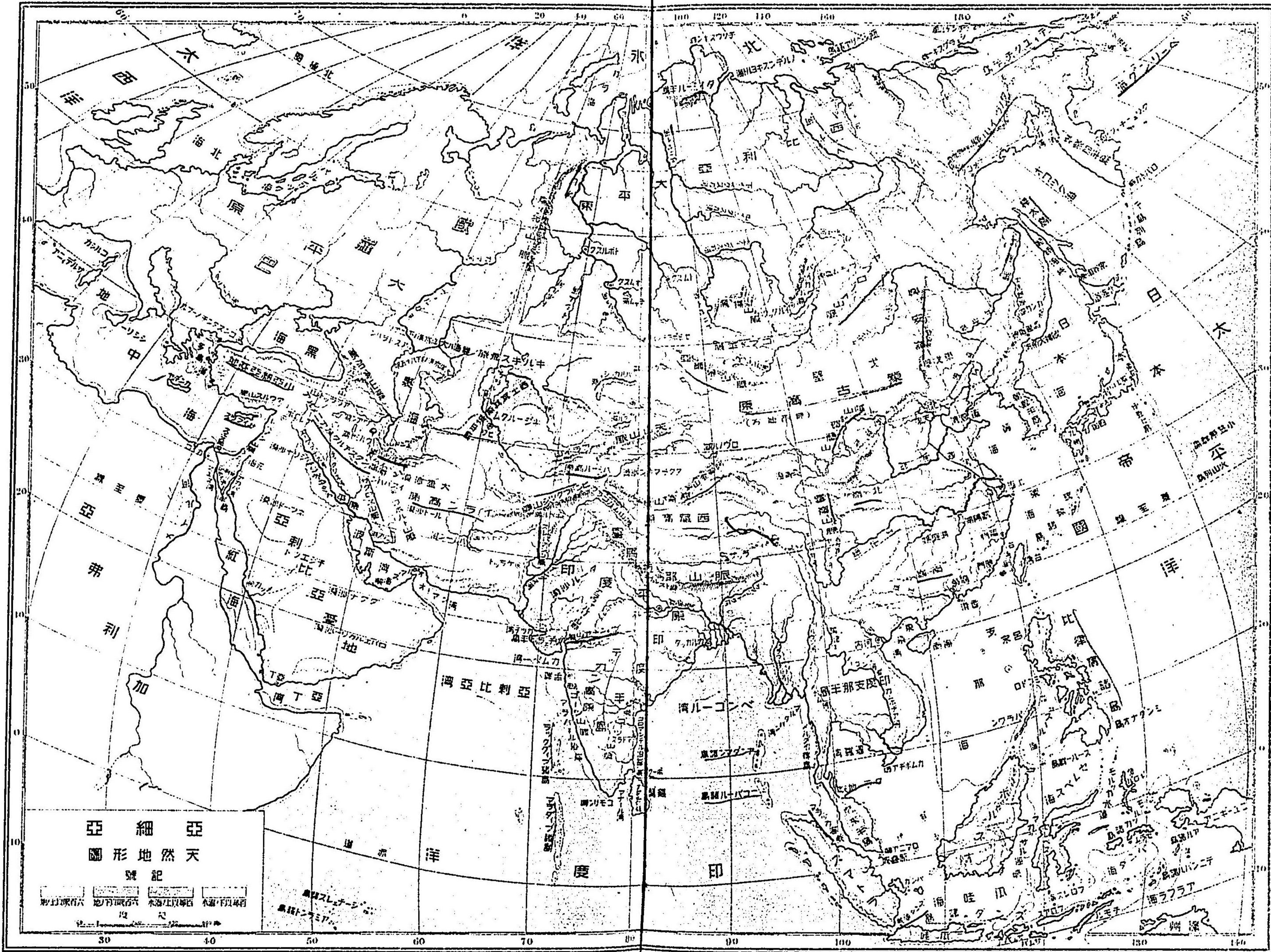

亞細亞
圖形地然天
號記

地形高度	地形高度	水深	水深
10000以上	5000以上	1000以上	500以上
5000以上	1000以上	500以上	100以上
1000以上	500以上	100以上	50以上
500以上	100以上	50以上	10以上
100以上	50以上	10以上	5以上
50以上	10以上	5以上	1以上

30 40 50 60 70 80 90 100 110 120 130 140

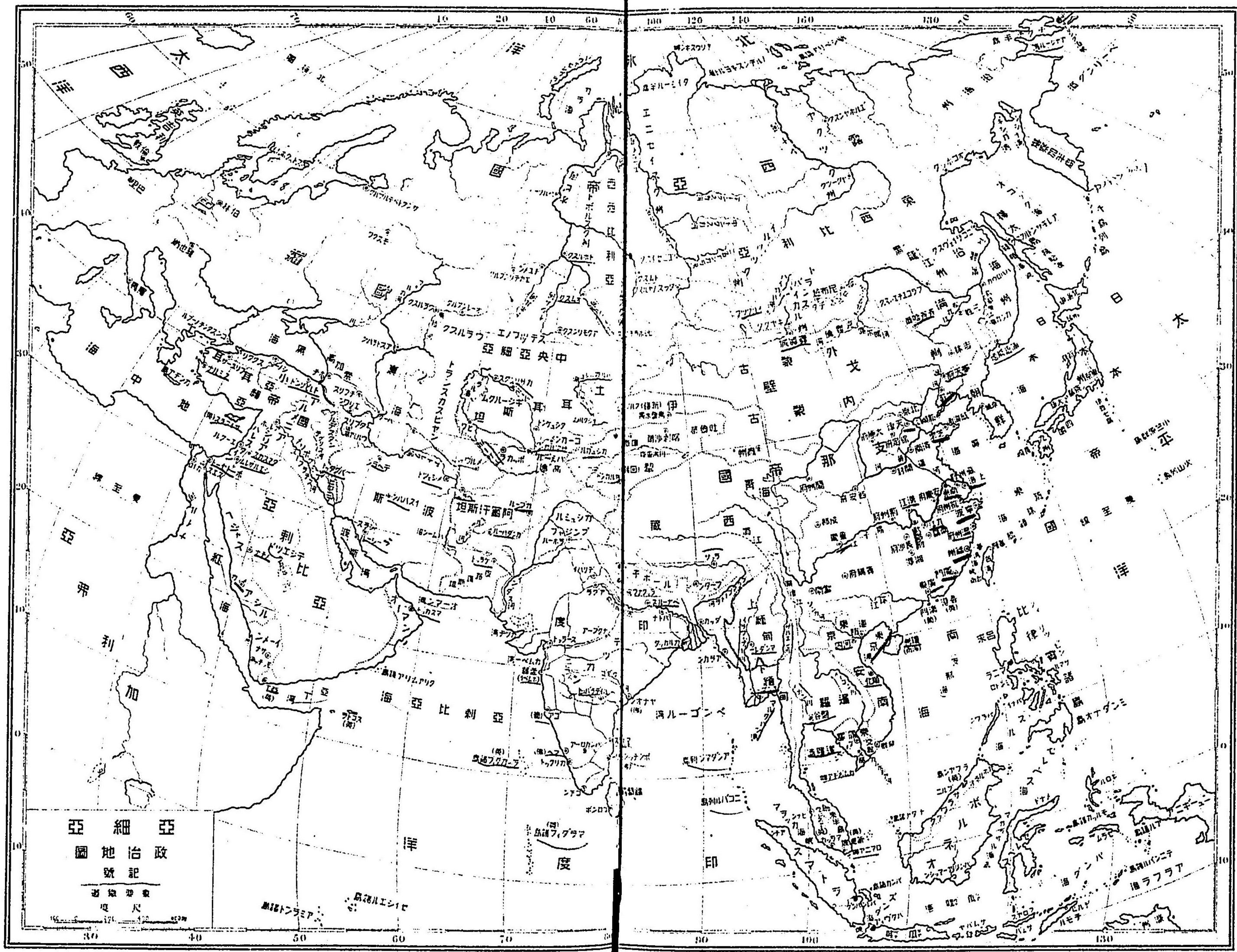

亞細亞
圖地治政
號記

邊境線
里尺

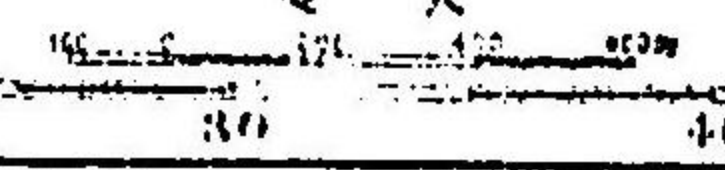

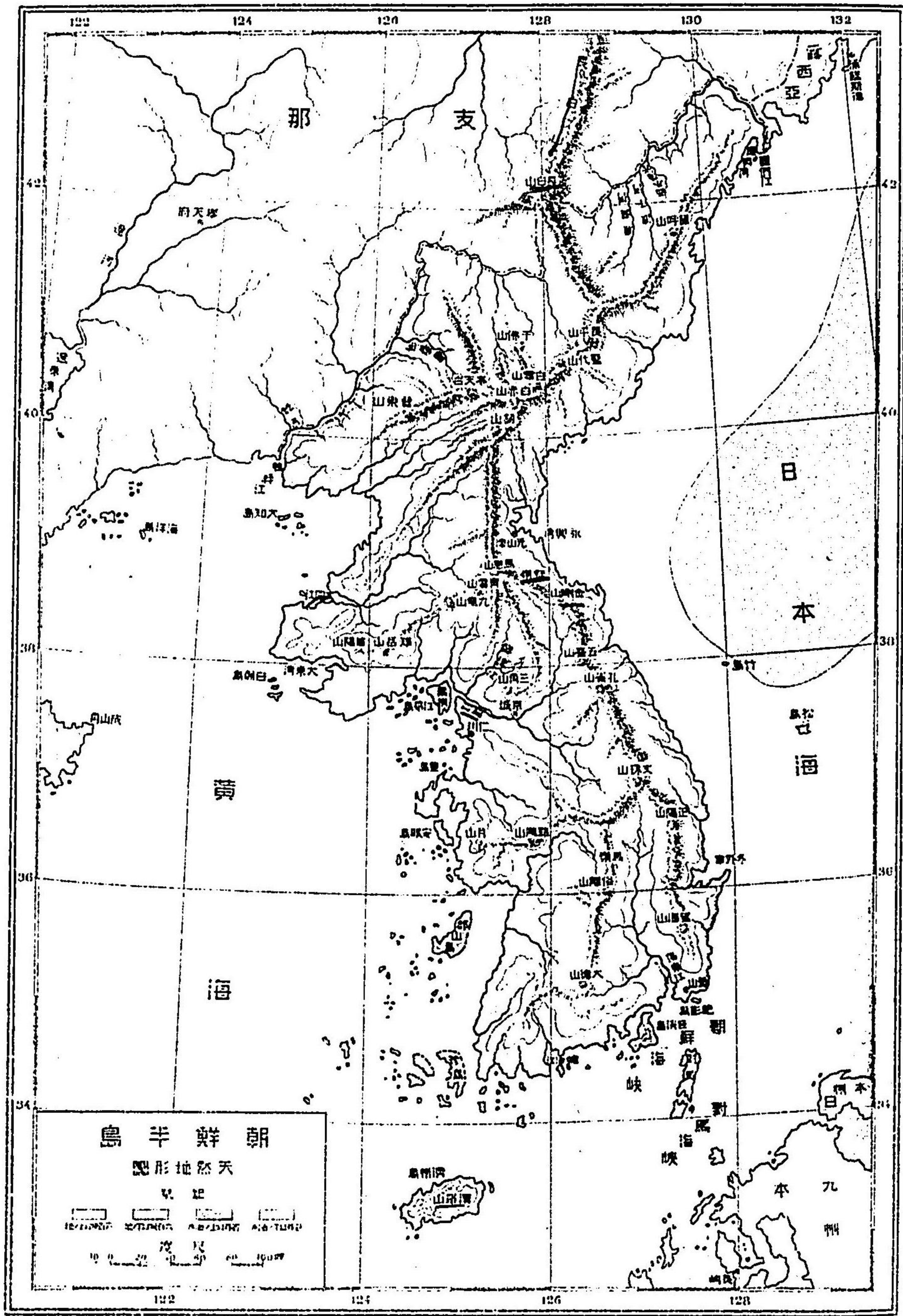

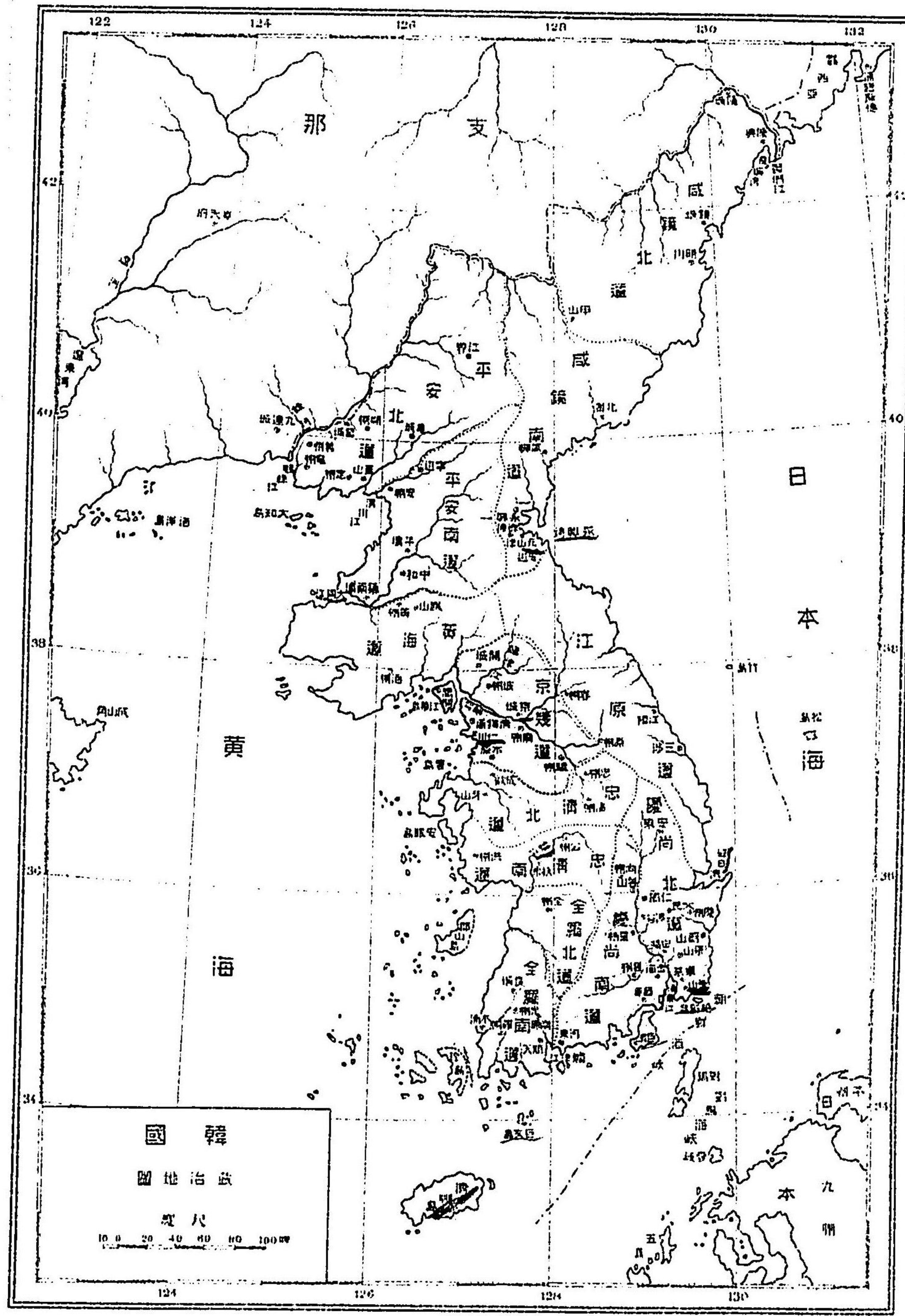



巴羅歐
圖形地然天
號記
 1:100,000 1:200,000 1:300,000 1:400,000
 度尺
 0 100 200 300 400

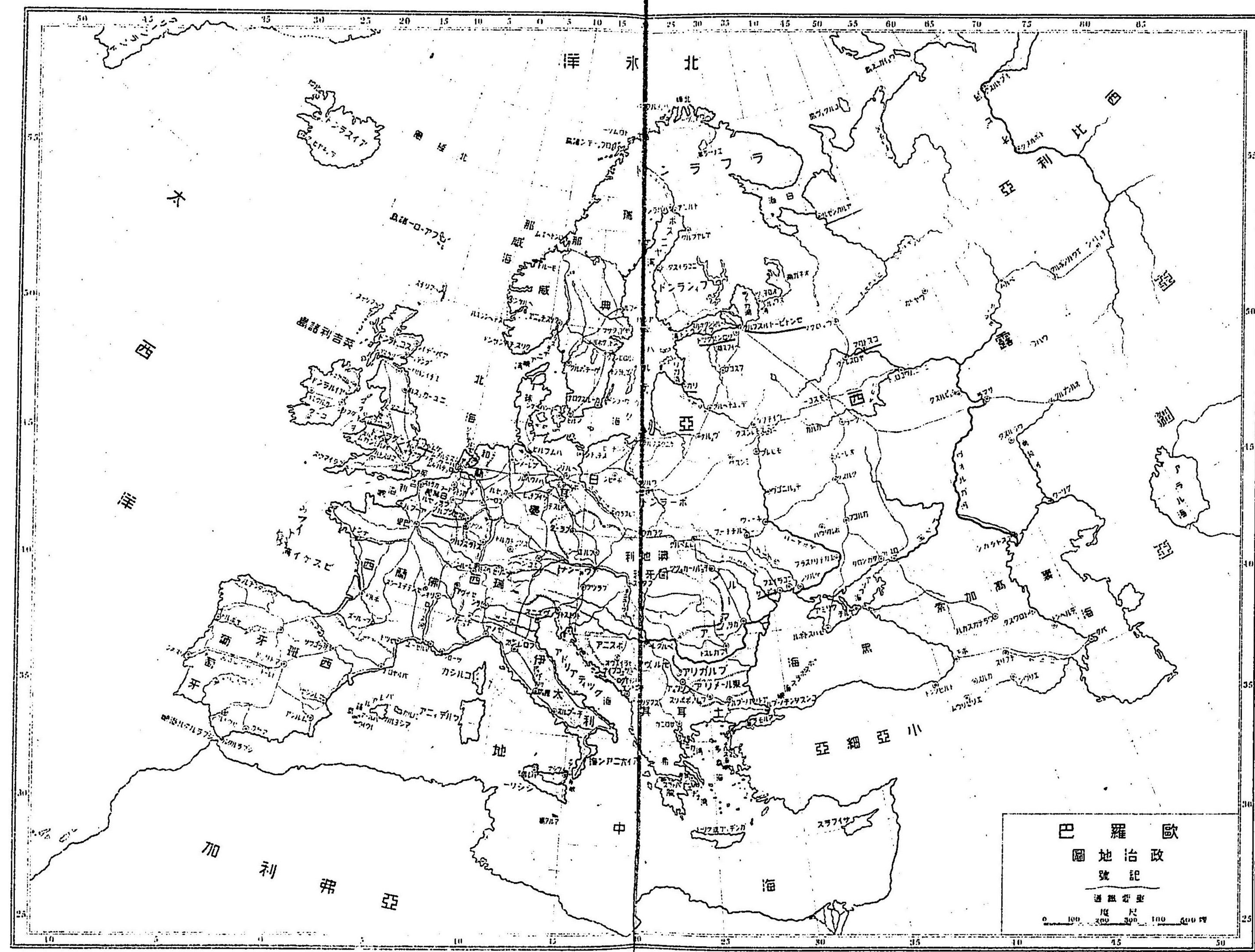

巴羅歐
圖地治政
號記
——
距離
0 100 200 300 400 500 600 700 800 900 1000 公里

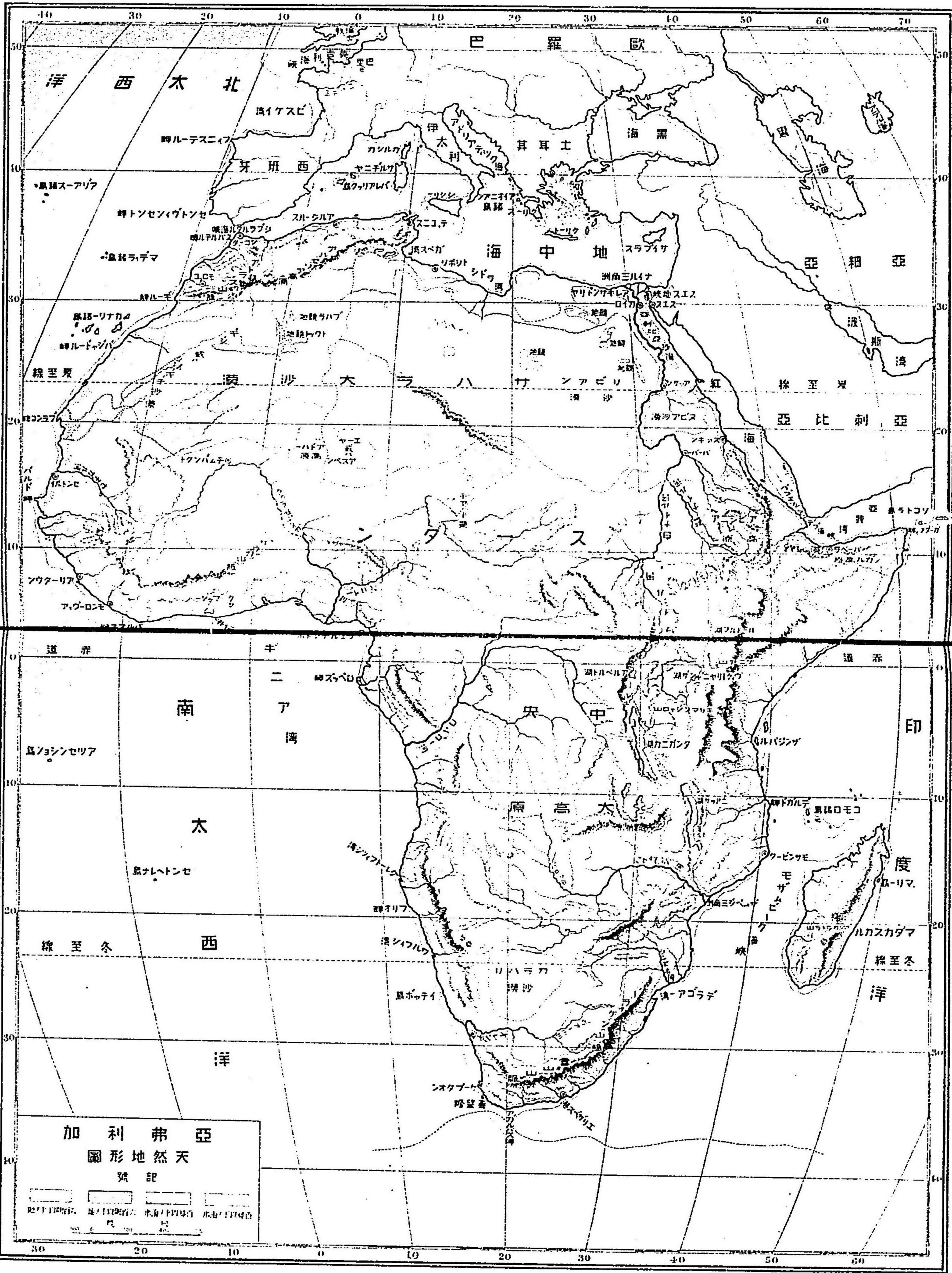

加利弗亞
圖形地然天

號記

〇 1000 〇 2000 〇 3000 〇 4000
 〇 5000 〇 6000 〇 7000 〇 8000
 〇 9000 〇 10000

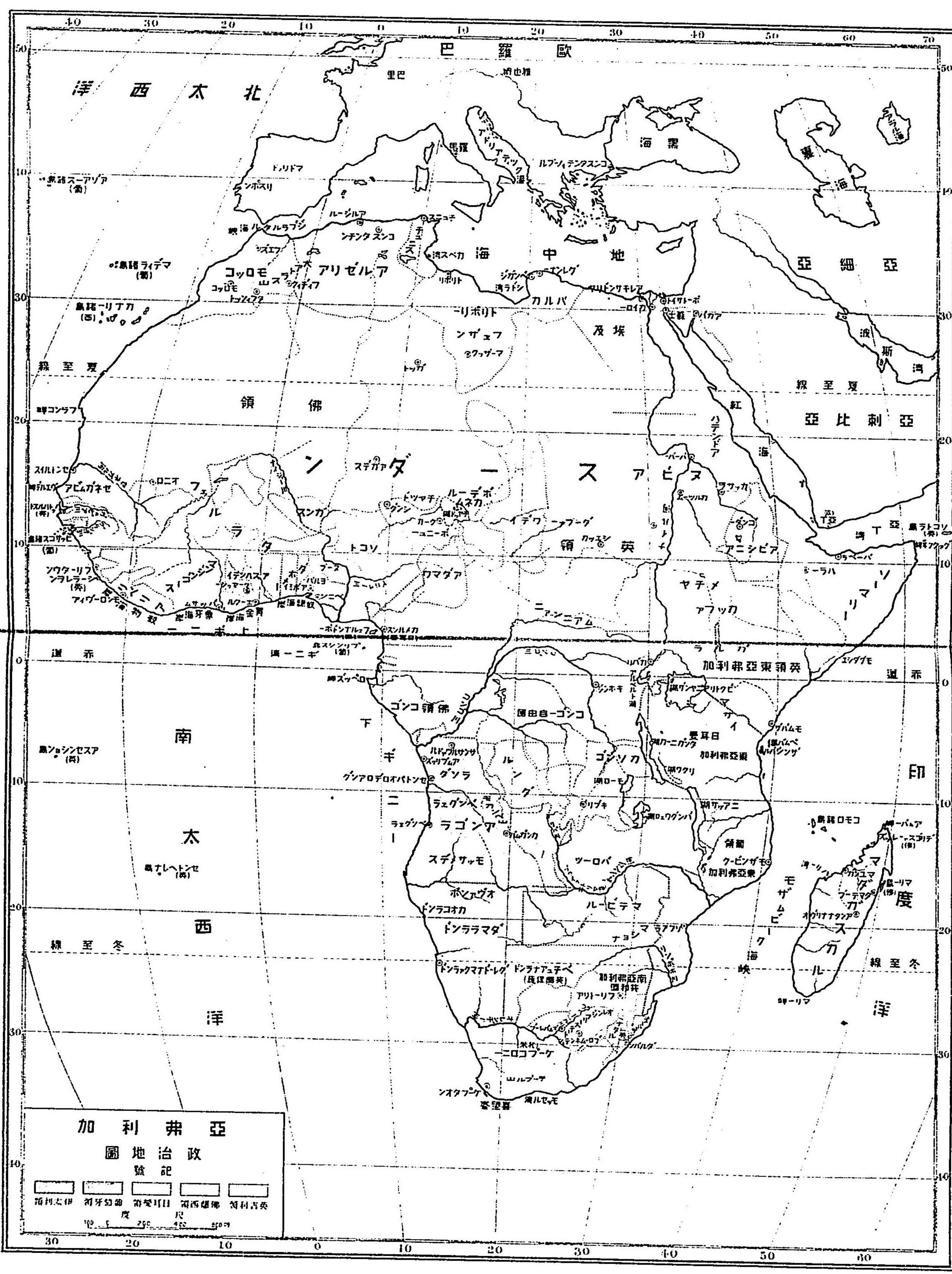

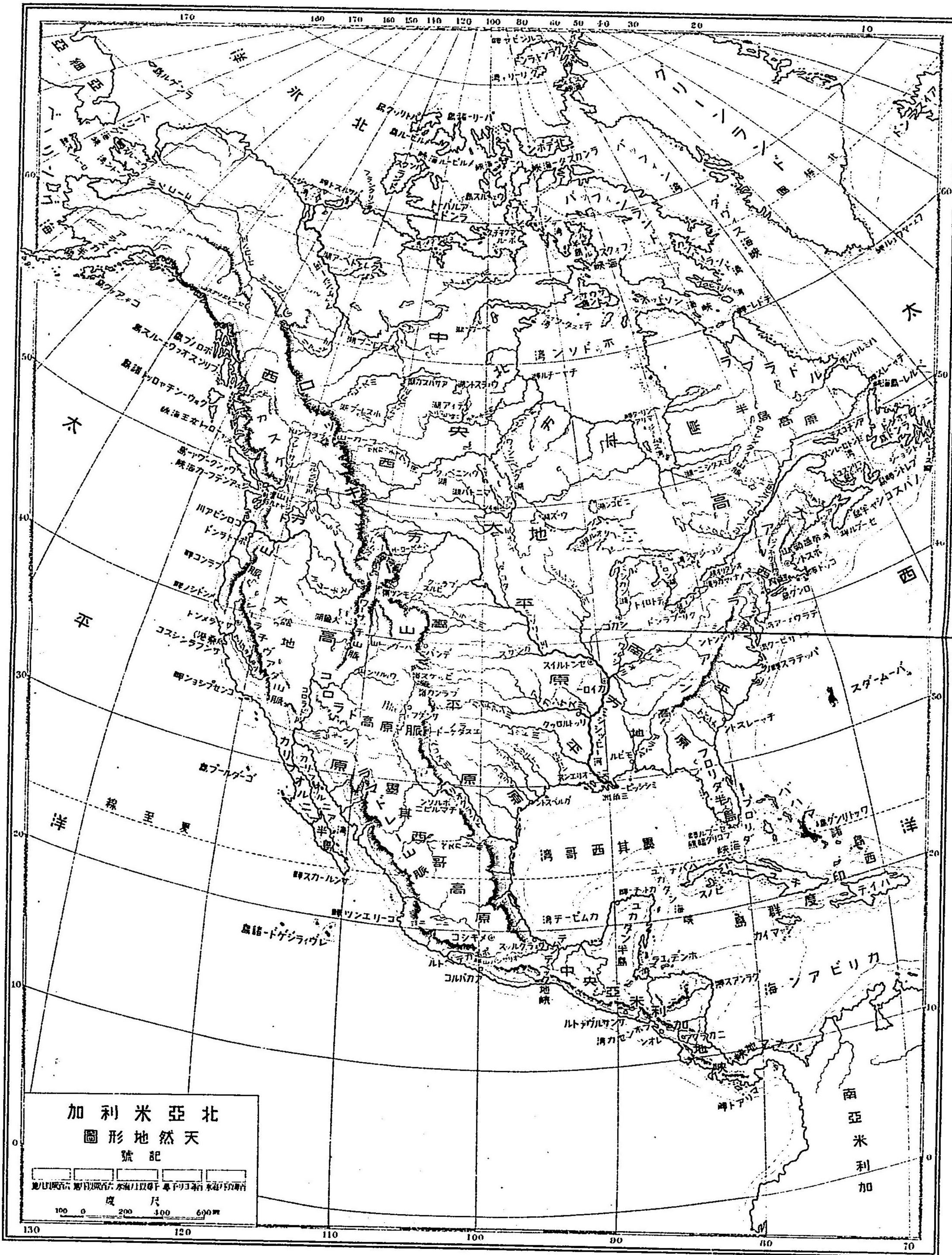

加利米亞北
圖形地然天
號記

100 0 200 400 600哩

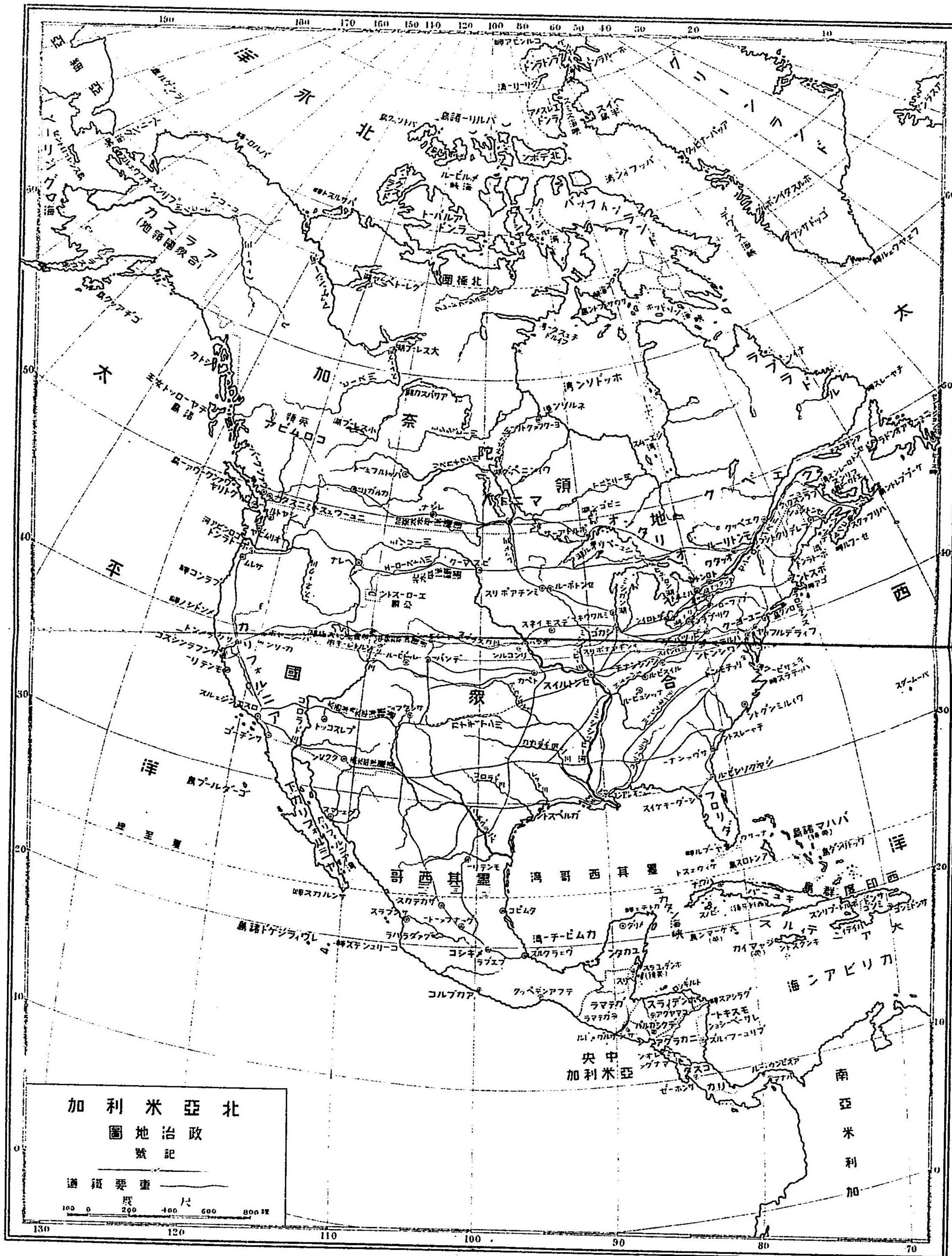

加利亞米北
圖地治政
號記

道 紐 要 重
尺 英里 公里
100 0 200 400 600 800 哩



加利米亞南

圖形地然天

號記

地ノ上ハ凡ノ高	地ノ下ハ凡ノ深	水深ノ凡ノ深	海ノ凡ノ深	海ノ凡ノ深
100	100	100	100	100

110 100 90 80 70 60 50 40 30 20 10

南亞米利加洲
政治地圖



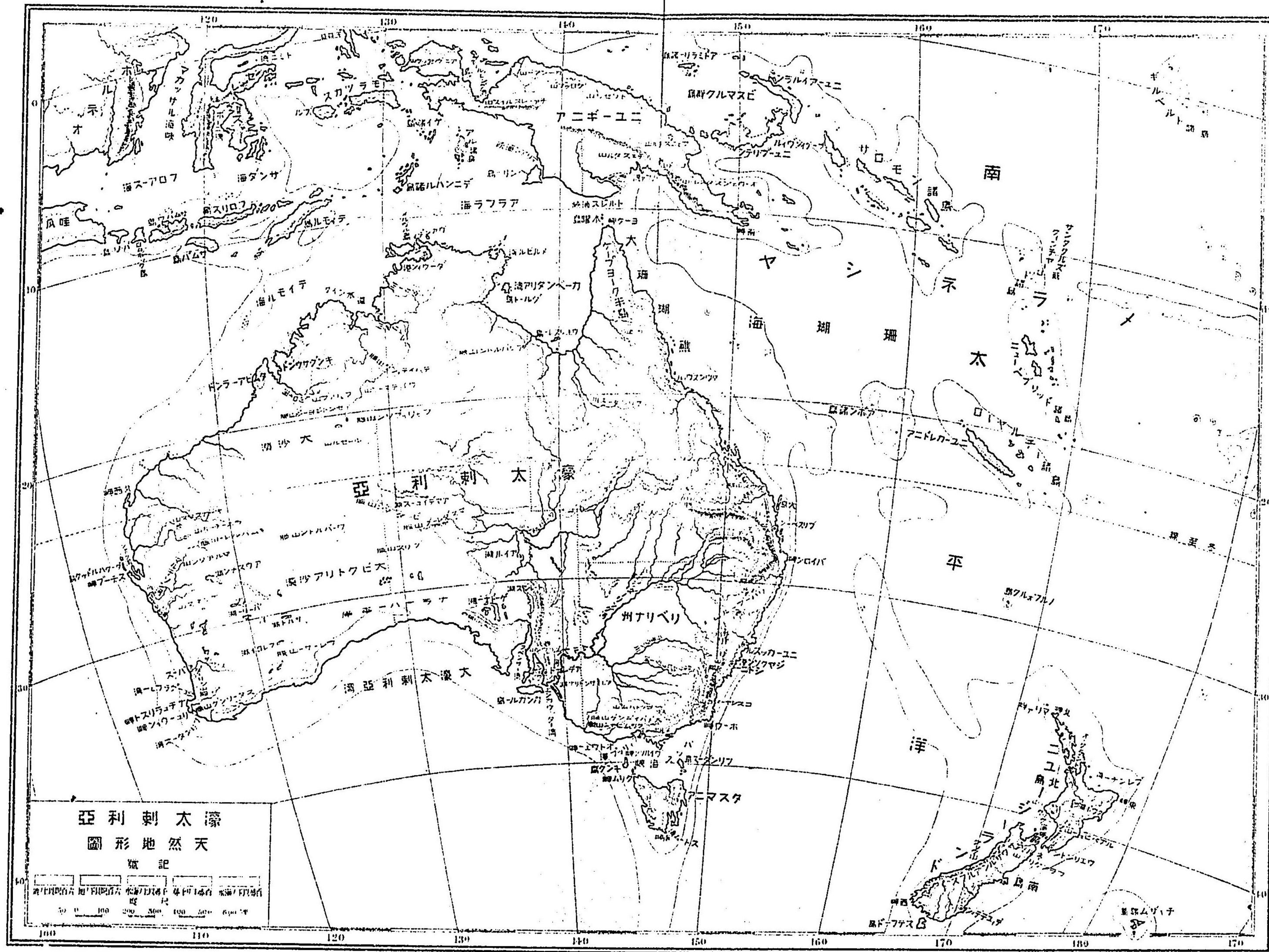

亞利刺太濠
圖形地然天

號記
 海深 100 200 300 400 500 600 700 800 900 1000
 陸地 100 200 300 400 500 600 700 800 900 1000
 山岳 100 200 300 400 500 600 700 800 900 1000

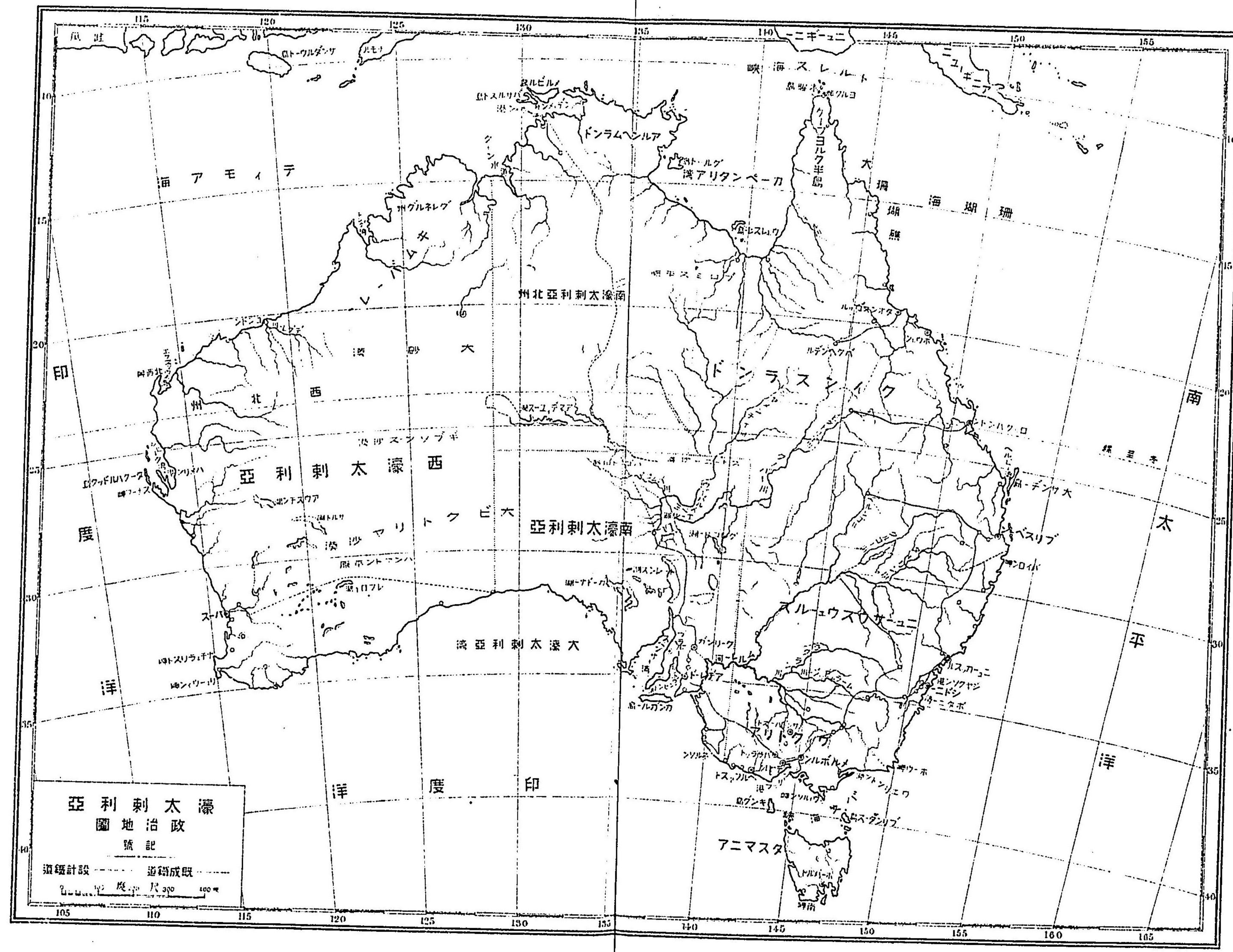

亞利刺太濠
圖地治政
號記

—— 遊路成既
—— 遊路計設

0 50 100 150 200 250 300 350 400 450 500 550 600 650 700 750 800 850 900 950 1000

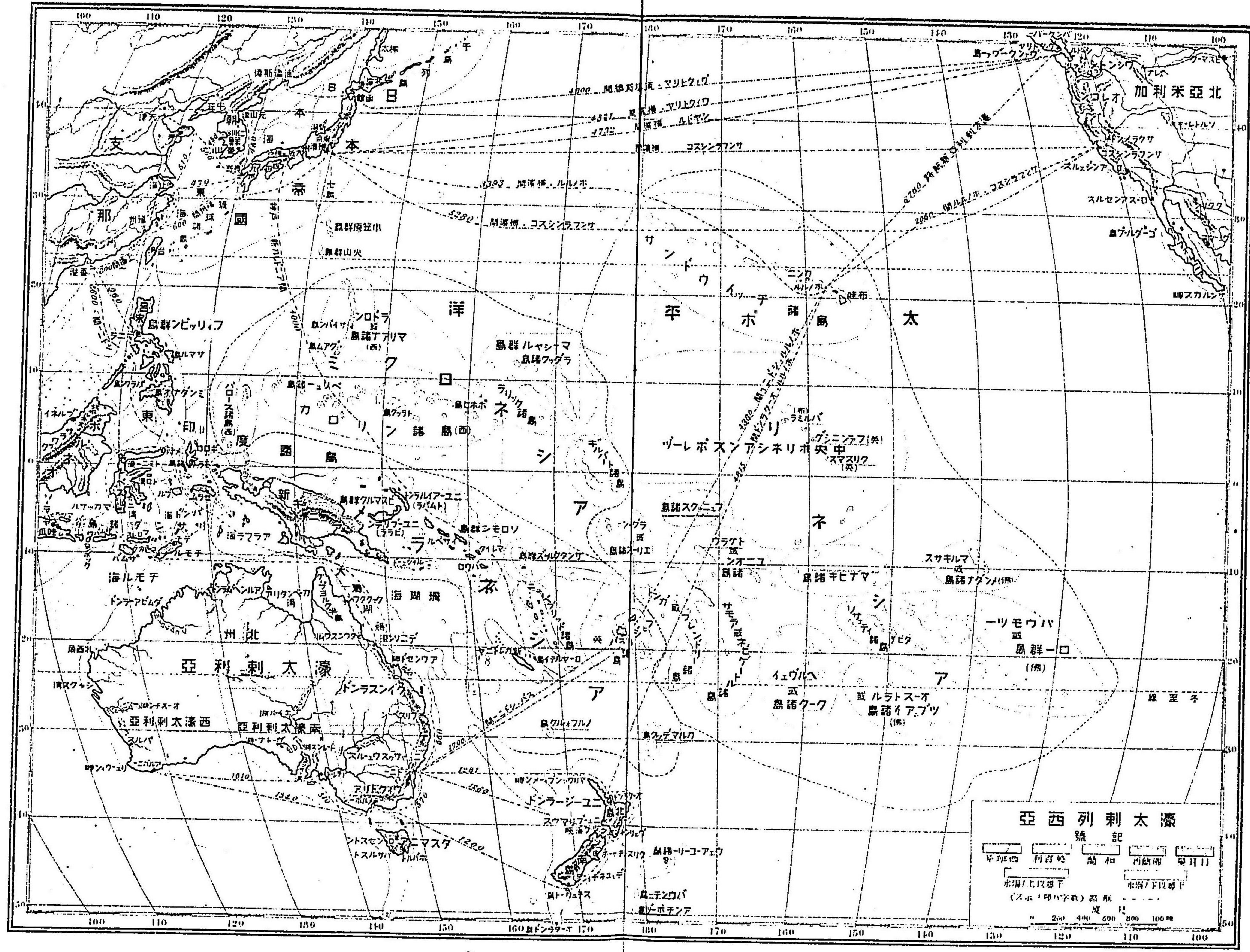

亞西列刺太濠

號記

北緯西 利百呎 闊和 西緯南 變月日

水深以上以尋下 水深以下以尋下

(ス示ノ字ハ字數) 萬呎

0 200 400 600 800 1000

地理統計表 (中等教育地理學教科書下巻附録)

惑星

惑星	直徑	地軸一回轉時	地軸傾斜ノ度	軌道ニ於ケル一時間ノ速度	地球ノ日各惑星ノ日數	太陽平均距離	地球ヨリ最近距離	地球ヨリ最遠距離
水星	2,425	88日	3°	47.9	88	57,909,175	46,001,186	69,816,164
金星	3,795	224日	3°	35.4	224	108,208,464	108,208,464	108,208,464
地球	7,926	365日	23°	29.8	365	149,597,870	147,098,073	152,098,262
火星	4,219	687日	25°	24.1	687	227,939,100	218,129,824	234,523,044
木星	142,984	4,332日	3°	13.1	4,332	778,547,043	740,757,752	816,042,864
土星	120,536	10,759日	3°	9.7	10,759	1,429,402,462	1,382,262,000	1,476,542,924
天王星	50,994	30,420日	3°	6.8	30,420	2,870,912,280	2,749,912,280	2,991,912,280
海王星	49,734	59,800日	3°	5.4	59,800	4,534,010,000	4,440,010,000	4,628,010,000

○面積及人口

地球ノ廣袤	陸地	水	面積	人口
兩極直徑	亞細亞	太平洋	149,597,870	1,550,000,000
赤道直徑	歐洲	大西洋	149,597,870	1,550,000,000
兩極及赤道直徑ノ差	非洲	印度洋	149,597,870	1,550,000,000
兩極及赤道直徑ノ差	北美洲	北冰洋	149,597,870	1,550,000,000
兩極及赤道直徑ノ差	南美洲	南大洋	149,597,870	1,550,000,000
兩極及赤道直徑ノ差	大洋洲	其他洋	149,597,870	1,550,000,000
兩極及赤道直徑ノ差	合計	合計	149,597,870	1,550,000,000

太陽ノ直徑ハ八十五萬二千五百八十四哩地軸一回轉時ハ二十五日七時四十八分ナリ○月ノ直徑ハ二千六百六十哩地軸一回轉時ハ二十七日七時四十分ナリ○地球ノ直徑ハ七千九百六十哩地軸一回轉時ハ三十分ナリ○地球ヨリ距離二十三萬八千八百三十三哩地軸傾斜ハ五度八分三十九秒一年ノ日數ハ地球ノ日ニテ二十七日三分二厘月ノ日ニテ二十九日五分地球ヨリ距離二十三萬八千八百三十三哩ナリ

○ 温 度 (一ヶ年平均華氏)

地名	温度	地名	温度	地名	温度	地名	温度
地球	50度	地球	50度	地球	50度	地球	50度
赤道	75度	赤道	75度	赤道	75度	赤道	75度
北緯	35度	北緯	35度	北緯	35度	北緯	35度
南緯	35度	南緯	35度	南緯	35度	南緯	35度
熱帯	75度	熱帯	75度	熱帯	75度	熱帯	75度
寒帯	35度	寒帯	35度	寒帯	35度	寒帯	35度
北緯	50度	北緯	50度	北緯	50度	北緯	50度
南緯	50度	南緯	50度	南緯	50度	南緯	50度
地球	50度	地球	50度	地球	50度	地球	50度

○ 雨 量 (一ヶ年平均)

地名	雨量	地名	雨量	地名	雨量	地名	雨量
地球	3600	地球	3600	地球	3600	地球	3600
赤道	1000	赤道	1000	赤道	1000	赤道	1000
北緯	2000	北緯	2000	北緯	2000	北緯	2000
南緯	2000	南緯	2000	南緯	2000	南緯	2000
熱帯	1000	熱帯	1000	熱帯	1000	熱帯	1000
寒帯	2000	寒帯	2000	寒帯	2000	寒帯	2000
北緯	2000	北緯	2000	北緯	2000	北緯	2000
南緯	2000	南緯	2000	南緯	2000	南緯	2000
地球	3600	地球	3600	地球	3600	地球	3600

○ 雪 線 (平均)

地名	高度	地名	高度	地名	高度	地名	高度
地球	10000	地球	10000	地球	10000	地球	10000
赤道	10000	赤道	10000	赤道	10000	赤道	10000
北緯	10000	北緯	10000	北緯	10000	北緯	10000
南緯	10000	南緯	10000	南緯	10000	南緯	10000
熱帯	10000	熱帯	10000	熱帯	10000	熱帯	10000
寒帯	10000	寒帯	10000	寒帯	10000	寒帯	10000
北緯	10000	北緯	10000	北緯	10000	北緯	10000
南緯	10000	南緯	10000	南緯	10000	南緯	10000
地球	10000	地球	10000	地球	10000	地球	10000

○ 高 山

順次	山 名	高サ	所在地	順次	山 名	高サ	所在地
一	マウント・ヘンキニール	29,640	ニュージーランド	一	ボマラ	29,640	ニュージーランド
二	マウント・ヒンキニール	29,640	ニュージーランド	二	アムニニ北峰	29,640	ニュージーランド
三	カラコラム	28,250	インド	三	アムニニ南峰	28,250	ニュージーランド
四	カンチンヤンガ	28,180	インド	四	チムホラン	28,180	ニュージーランド
五	アララキ	27,700	インド	五	アンゴフマ南峰	27,700	ニュージーランド
六	チャムラリ	27,600	インド	六	マウント・ソラタ	27,600	ニュージーランド
七	チャムラリ	27,600	インド	七	ネヴァド・デ・ソラタ	27,600	ニュージーランド
八	モルシヤ	27,500	インド	八	アンデルブルチ	27,500	ニュージーランド
九	デブナ	27,400	インド	九	イリマニ北峰	27,400	ニュージーランド
一〇	デブナ	27,400	インド	一〇	イリマニ南峰	27,400	ニュージーランド
一一	ナンドラ	27,300	インド	一一	イリマニ北峰	27,300	ニュージーランド
一二	ナンドラ	27,300	インド	一二	イリマニ南峰	27,300	ニュージーランド
一三	スウエラガル	27,200	インド	一三	イリマニ北峰	27,200	ニュージーランド
一四	スウエラガル	27,200	インド	一四	イリマニ南峰	27,200	ニュージーランド
一五	コンサイン	27,100	インド	一五	イリマニ北峰	27,100	ニュージーランド
一六	コンサイン	27,100	インド	一六	イリマニ南峰	27,100	ニュージーランド
一七	アコンガ	27,000	インド	一七	イリマニ北峰	27,000	ニュージーランド
一八	アコンガ	27,000	インド	一八	イリマニ南峰	27,000	ニュージーランド
一九	シント・メトリック	26,900	インド	一九	イリマニ北峰	26,900	ニュージーランド
二〇	シント・メトリック	26,900	インド	二〇	イリマニ南峰	26,900	ニュージーランド
二一	バスマ	26,800	インド	二一	イリマニ北峰	26,800	ニュージーランド
二二	バスマ	26,800	インド	二二	イリマニ南峰	26,800	ニュージーランド
二三	グアラティ	26,700	インド	二三	イリマニ北峰	26,700	ニュージーランド
二四	グアラティ	26,700	インド	二四	イリマニ南峰	26,700	ニュージーランド

○金産額

國名		産額	價額	國名		産額	價額
亞細亞	日 本	7,760,000	1,037,700,000	亞細亞	日 本	7,760,000	1,037,700,000
亞細亞	支 那	6,990,000	930,000,000	亞細亞	支 那	6,990,000	930,000,000
亞細亞	朝鮮	8,760,000	1,140,000,000	亞細亞	朝鮮	8,760,000	1,140,000,000
亞細亞	印度	1,100,000	140,000,000	亞細亞	印度	1,100,000	140,000,000
亞細亞	錫蘭	1,100,000	140,000,000	亞細亞	錫蘭	1,100,000	140,000,000
亞細亞	馬來半島	1,100,000	140,000,000	亞細亞	馬來半島	1,100,000	140,000,000
亞細亞	爪哇	1,100,000	140,000,000	亞細亞	爪哇	1,100,000	140,000,000
亞細亞	菲律賓	1,100,000	140,000,000	亞細亞	菲律賓	1,100,000	140,000,000
亞細亞	其他	1,100,000	140,000,000	亞細亞	其他	1,100,000	140,000,000
歐洲	英 國	1,100,000	140,000,000	歐洲	英 國	1,100,000	140,000,000
歐洲	法 國	1,100,000	140,000,000	歐洲	法 國	1,100,000	140,000,000
歐洲	德 國	1,100,000	140,000,000	歐洲	德 國	1,100,000	140,000,000
歐洲	俄 國	1,100,000	140,000,000	歐洲	俄 國	1,100,000	140,000,000
歐洲	奧 國	1,100,000	140,000,000	歐洲	奧 國	1,100,000	140,000,000
歐洲	意 國	1,100,000	140,000,000	歐洲	意 國	1,100,000	140,000,000
歐洲	其他	1,100,000	140,000,000	歐洲	其他	1,100,000	140,000,000
美洲	美 國	1,100,000	140,000,000	美洲	美 國	1,100,000	140,000,000
美洲	加 拿 大	1,100,000	140,000,000	美洲	加 拿 大	1,100,000	140,000,000
美洲	其他	1,100,000	140,000,000	美洲	其他	1,100,000	140,000,000
合計				合計			

明治三十年(千八百九十七年)世界ノ金産額見概リ高ハ三十六萬キログラムニシテ其價額四億八千萬圓ナリ

○通貨

最近調

國名	人口	貨紙幣流通額	國庫及銀行在商	金 額	入口
日 本	33,000,000	1,100,000,000	1,100,000,000	1,100,000,000	1,100,000,000
支 那	400,000,000	1,100,000,000	1,100,000,000	1,100,000,000	1,100,000,000
朝鮮	10,000,000	1,100,000,000	1,100,000,000	1,100,000,000	1,100,000,000
印度	300,000,000	1,100,000,000	1,100,000,000	1,100,000,000	1,100,000,000
錫蘭	10,000,000	1,100,000,000	1,100,000,000	1,100,000,000	1,100,000,000
馬來半島	10,000,000	1,100,000,000	1,100,000,000	1,100,000,000	1,100,000,000
爪哇	10,000,000	1,100,000,000	1,100,000,000	1,100,000,000	1,100,000,000
菲律賓	10,000,000	1,100,000,000	1,100,000,000	1,100,000,000	1,100,000,000
英 國	40,000,000	1,100,000,000	1,100,000,000	1,100,000,000	1,100,000,000
法 國	40,000,000	1,100,000,000	1,100,000,000	1,100,000,000	1,100,000,000
德 國	50,000,000	1,100,000,000	1,100,000,000	1,100,000,000	1,100,000,000
俄 國	100,000,000	1,100,000,000	1,100,000,000	1,100,000,000	1,100,000,000
奧 國	40,000,000	1,100,000,000	1,100,000,000	1,100,000,000	1,100,000,000
意 國	40,000,000	1,100,000,000	1,100,000,000	1,100,000,000	1,100,000,000
美 國	100,000,000	1,100,000,000	1,100,000,000	1,100,000,000	1,100,000,000
加 拿 大	10,000,000	1,100,000,000	1,100,000,000	1,100,000,000	1,100,000,000
合計					

○電信

歐洲										亞細亞									
歐洲					亞細亞					歐洲					亞細亞				
國名	領地	年	政府線	合計	國名	領地	年	政府線	合計	國名	領地	年	政府線	合計	國名	領地	年	政府線	合計
英	英領	二十八年	1,000,000	1,000,000	英	英領	二十八年	1,000,000	1,000,000	英	英領	二十八年	1,000,000	1,000,000	英	英領	二十八年	1,000,000	1,000,000

一七

○鐵道線

歐洲										亞細亞									
歐洲					亞細亞					歐洲					亞細亞				
國名	領地	年	政府線	合計	國名	領地	年	政府線	合計	國名	領地	年	政府線	合計	國名	領地	年	政府線	合計
英	英領	二十八年	1,000,000	1,000,000	英	英領	二十八年	1,000,000	1,000,000	英	英領	二十八年	1,000,000	1,000,000	英	英領	二十八年	1,000,000	1,000,000

一七

洲		陸軍		海軍		陸軍		海軍	
國名	人口	陸軍	海軍	國名	人口	陸軍	海軍	國名	人口
亞丁	1,000,000	10,000	100	亞丁	1,000,000	10,000	100	亞丁	1,000,000
利比亞	2,000,000	20,000	200	利比亞	2,000,000	20,000	200	利比亞	2,000,000
埃及	3,000,000	30,000	300	埃及	3,000,000	30,000	300	埃及	3,000,000
希臘	4,000,000	40,000	400	希臘	4,000,000	40,000	400	希臘	4,000,000
土耳其	5,000,000	50,000	500	土耳其	5,000,000	50,000	500	土耳其	5,000,000
波斯	6,000,000	60,000	600	波斯	6,000,000	60,000	600	波斯	6,000,000
印度	7,000,000	70,000	700	印度	7,000,000	70,000	700	印度	7,000,000
中國	8,000,000	80,000	800	中國	8,000,000	80,000	800	中國	8,000,000
日本	9,000,000	90,000	900	日本	9,000,000	90,000	900	日本	9,000,000
朝鮮	10,000,000	100,000	1,000	朝鮮	10,000,000	100,000	1,000	朝鮮	10,000,000
暹羅	11,000,000	110,000	1,100	暹羅	11,000,000	110,000	1,100	暹羅	11,000,000
安南	12,000,000	120,000	1,200	安南	12,000,000	120,000	1,200	安南	12,000,000
緬甸	13,000,000	130,000	1,300	緬甸	13,000,000	130,000	1,300	緬甸	13,000,000
暹羅	14,000,000	140,000	1,400	暹羅	14,000,000	140,000	1,400	暹羅	14,000,000
爪哇	15,000,000	150,000	1,500	爪哇	15,000,000	150,000	1,500	爪哇	15,000,000
菲律賓	16,000,000	160,000	1,600	菲律賓	16,000,000	160,000	1,600	菲律賓	16,000,000
荷屬東印度	17,000,000	170,000	1,700	荷屬東印度	17,000,000	170,000	1,700	荷屬東印度	17,000,000
英屬東印度	18,000,000	180,000	1,800	英屬東印度	18,000,000	180,000	1,800	英屬東印度	18,000,000
法屬印度支那	19,000,000	190,000	1,900	法屬印度支那	19,000,000	190,000	1,900	法屬印度支那	19,000,000
德屬南洋羣島	20,000,000	200,000	2,000	德屬南洋羣島	20,000,000	200,000	2,000	德屬南洋羣島	20,000,000
美屬菲律賓	21,000,000	210,000	2,100	美屬菲律賓	21,000,000	210,000	2,100	美屬菲律賓	21,000,000
日屬南洋羣島	22,000,000	220,000	2,200	日屬南洋羣島	22,000,000	220,000	2,200	日屬南洋羣島	22,000,000
總計	23,000,000	230,000	2,300	總計	23,000,000	230,000	2,300	總計	23,000,000

一九

明治三十年

洲		陸軍		海軍		陸軍		海軍	
國名	人口	陸軍	海軍	國名	人口	陸軍	海軍	國名	人口
亞丁	1,000,000	10,000	100	亞丁	1,000,000	10,000	100	亞丁	1,000,000
利比亞	2,000,000	20,000	200	利比亞	2,000,000	20,000	200	利比亞	2,000,000
埃及	3,000,000	30,000	300	埃及	3,000,000	30,000	300	埃及	3,000,000
希臘	4,000,000	40,000	400	希臘	4,000,000	40,000	400	希臘	4,000,000
土耳其	5,000,000	50,000	500	土耳其	5,000,000	50,000	500	土耳其	5,000,000
波斯	6,000,000	60,000	600	波斯	6,000,000	60,000	600	波斯	6,000,000
印度	7,000,000	70,000	700	印度	7,000,000	70,000	700	印度	7,000,000
中國	8,000,000	80,000	800	中國	8,000,000	80,000	800	中國	8,000,000
日本	9,000,000	90,000	900	日本	9,000,000	90,000	900	日本	9,000,000
朝鮮	10,000,000	100,000	1,000	朝鮮	10,000,000	100,000	1,000	朝鮮	10,000,000
暹羅	11,000,000	110,000	1,100	暹羅	11,000,000	110,000	1,100	暹羅	11,000,000
安南	12,000,000	120,000	1,200	安南	12,000,000	120,000	1,200	安南	12,000,000
緬甸	13,000,000	130,000	1,300	緬甸	13,000,000	130,000	1,300	緬甸	13,000,000
暹羅	14,000,000	140,000	1,400	暹羅	14,000,000	140,000	1,400	暹羅	14,000,000
爪哇	15,000,000	150,000	1,500	爪哇	15,000,000	150,000	1,500	爪哇	15,000,000
菲律賓	16,000,000	160,000	1,600	菲律賓	16,000,000	160,000	1,600	菲律賓	16,000,000
荷屬東印度	17,000,000	170,000	1,700	荷屬東印度	17,000,000	170,000	1,700	荷屬東印度	17,000,000
英屬東印度	18,000,000	180,000	1,800	英屬東印度	18,000,000	180,000	1,800	英屬東印度	18,000,000
法屬印度支那	19,000,000	190,000	1,900	法屬印度支那	19,000,000	190,000	1,900	法屬印度支那	19,000,000
德屬南洋羣島	20,000,000	200,000	2,000	德屬南洋羣島	20,000,000	200,000	2,000	德屬南洋羣島	20,000,000
美屬菲律賓	21,000,000	210,000	2,100	美屬菲律賓	21,000,000	210,000	2,100	美屬菲律賓	21,000,000
日屬南洋羣島	22,000,000	220,000	2,200	日屬南洋羣島	22,000,000	220,000	2,200	日屬南洋羣島	22,000,000
總計	23,000,000	230,000	2,300	總計	23,000,000	230,000	2,300	總計	23,000,000

一八

國名		一等	二等	三等	合計
英國	佛羅里達	11	11	11	33
日本	那本	11	11	11	33
美國	那本	11	11	11	33
法國	那本	11	11	11	33
德國	那本	11	11	11	33
蘇俄	那本	11	11	11	33
中國	那本	11	11	11	33
印度	那本	11	11	11	33
暹羅	那本	11	11	11	33
菲律賓	那本	11	11	11	33
荷屬東印度	那本	11	11	11	33
澳洲	那本	11	11	11	33
紐西蘭	那本	11	11	11	33
南美洲	那本	11	11	11	33
北美洲	那本	11	11	11	33
歐洲	那本	11	11	11	33
非洲	那本	11	11	11	33
亞洲	那本	11	11	11	33
大洋洲	那本	11	11	11	33
南極洲	那本	11	11	11	33
其他	那本	11	11	11	33

○輸出 (* 輸出超過)

國名	年次	輸入	輸出	輸入超過	輸出超過
英國	1916	1,000,000	1,000,000	0	0
法國	1916	1,000,000	1,000,000	0	0
德國	1916	1,000,000	1,000,000	0	0
蘇俄	1916	1,000,000	1,000,000	0	0
中國	1916	1,000,000	1,000,000	0	0
印度	1916	1,000,000	1,000,000	0	0
暹羅	1916	1,000,000	1,000,000	0	0
菲律賓	1916	1,000,000	1,000,000	0	0
荷屬東印度	1916	1,000,000	1,000,000	0	0
澳洲	1916	1,000,000	1,000,000	0	0
紐西蘭	1916	1,000,000	1,000,000	0	0
南美洲	1916	1,000,000	1,000,000	0	0
北美洲	1916	1,000,000	1,000,000	0	0
歐洲	1916	1,000,000	1,000,000	0	0
非洲	1916	1,000,000	1,000,000	0	0
亞洲	1916	1,000,000	1,000,000	0	0
大洋洲	1916	1,000,000	1,000,000	0	0
南極洲	1916	1,000,000	1,000,000	0	0
其他	1916	1,000,000	1,000,000	0	0

○歲入出

洲	國名	年次	輸入	輸出
歐洲	英國	1916	1,000,000	1,000,000
	法國	1916	1,000,000	1,000,000
	德國	1916	1,000,000	1,000,000
	蘇俄	1916	1,000,000	1,000,000
	中國	1916	1,000,000	1,000,000
	印度	1916	1,000,000	1,000,000
	暹羅	1916	1,000,000	1,000,000
	菲律賓	1916	1,000,000	1,000,000
	荷屬東印度	1916	1,000,000	1,000,000
	澳洲	1916	1,000,000	1,000,000
亞洲	英國	1916	1,000,000	1,000,000
	法國	1916	1,000,000	1,000,000
	德國	1916	1,000,000	1,000,000
	蘇俄	1916	1,000,000	1,000,000
	中國	1916	1,000,000	1,000,000
	印度	1916	1,000,000	1,000,000
	暹羅	1916	1,000,000	1,000,000
	菲律賓	1916	1,000,000	1,000,000
	荷屬東印度	1916	1,000,000	1,000,000
	澳洲	1916	1,000,000	1,000,000
非洲	英國	1916	1,000,000	1,000,000
	法國	1916	1,000,000	1,000,000
	德國	1916	1,000,000	1,000,000
	蘇俄	1916	1,000,000	1,000,000
	中國	1916	1,000,000	1,000,000
	印度	1916	1,000,000	1,000,000
	暹羅	1916	1,000,000	1,000,000
	菲律賓	1916	1,000,000	1,000,000
	荷屬東印度	1916	1,000,000	1,000,000
	澳洲	1916	1,000,000	1,000,000
大洋洲	英國	1916	1,000,000	1,000,000
	法國	1916	1,000,000	1,000,000
	德國	1916	1,000,000	1,000,000
	蘇俄	1916	1,000,000	1,000,000
	中國	1916	1,000,000	1,000,000
	印度	1916	1,000,000	1,000,000
	暹羅	1916	1,000,000	1,000,000
	菲律賓	1916	1,000,000	1,000,000
	荷屬東印度	1916	1,000,000	1,000,000
	澳洲	1916	1,000,000	1,000,000

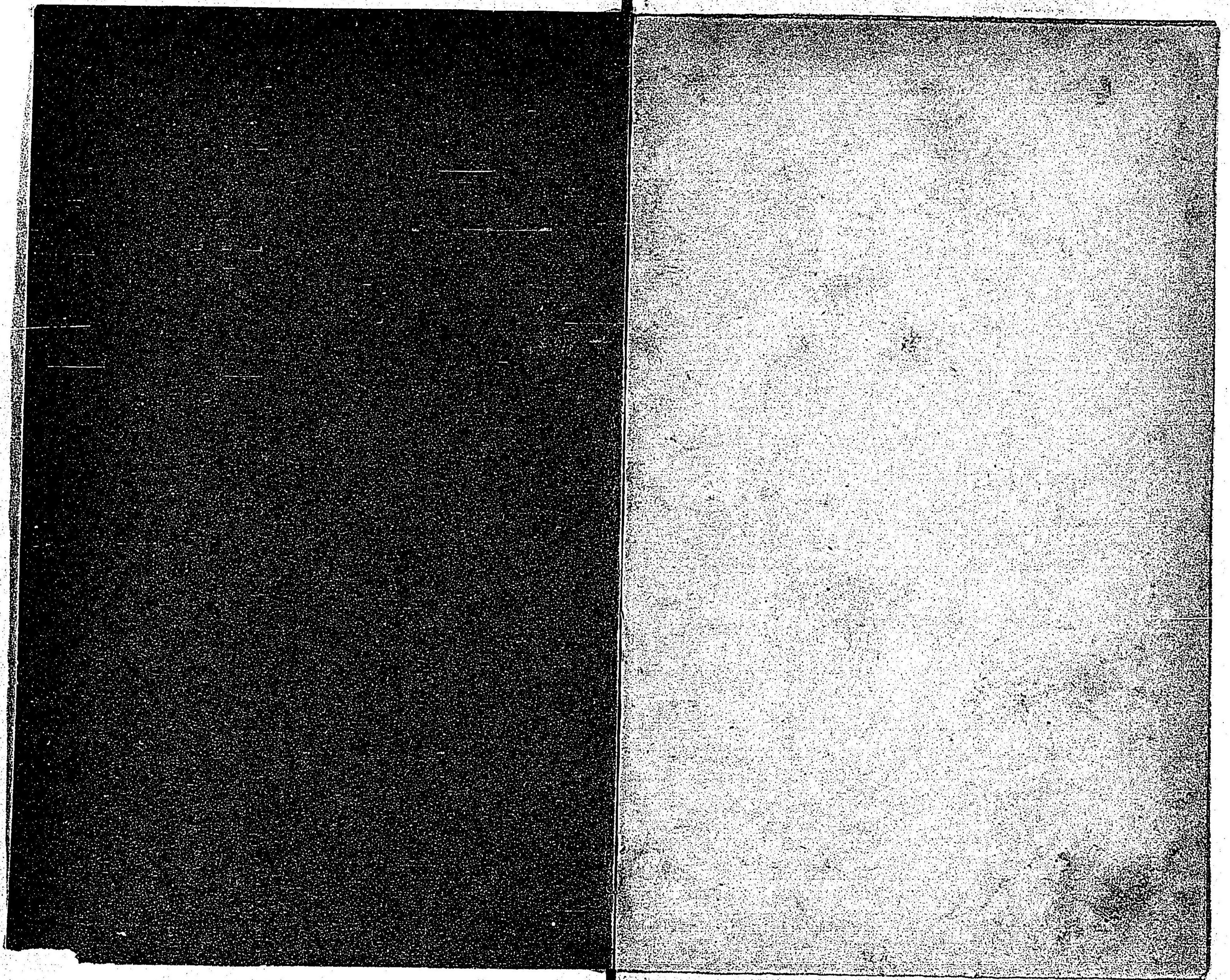

74
4
104

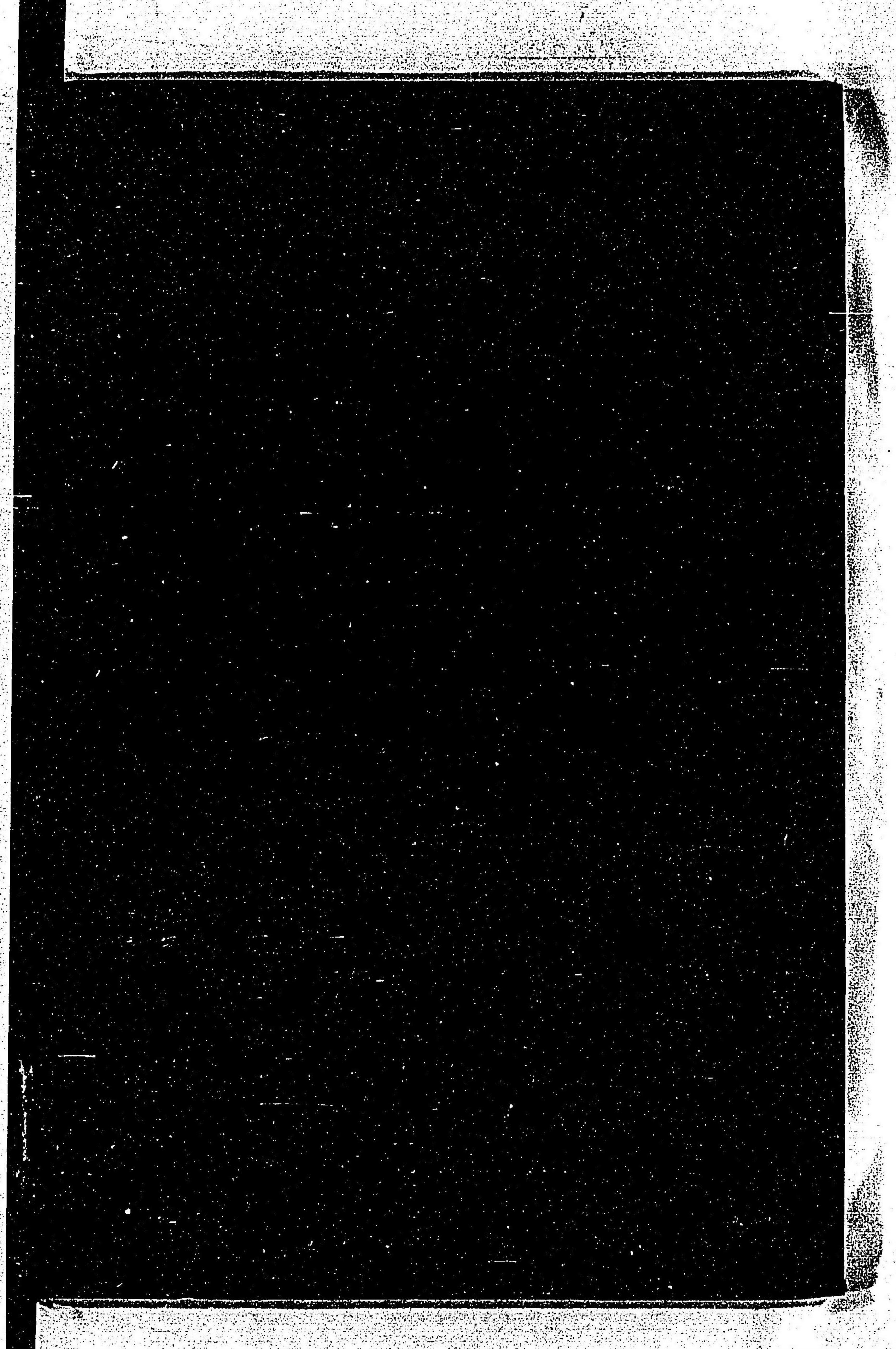

74
104

