保延五年夏

宇治左府記

210.38
H994d
軸・箱

保延五年夏

宇治左府記

210.38
H994d
軸・箱

九日、院長ヘ、重寶
行金

左府ヘ官所永申文住祿定ノ見以後ニ行セ
行セ有澤ノ時已ニ行令奈給者此事

庭家兼行之極大事也此間行之如何者望白

重白来云左府
此間例所居住仁和寺早ク
重日仍官令長文書今日ニ
例元住祿定

所永申

開白未申日合

210.38
H994d
35.10.17
532305

仍 進日仍官令長文書今日所 所元申

開白未申日令

丁候也但条々事

条内事々如常

仍令件人巻

下 雅緒畢

宮大史右大弁之

日付蔵人右少弁師能

教長 ［ ］ 論中 将 下 此中

及力

二

能弘者 去

今朝大弐師安来云昨日平座上右

右大弁之外他郷不参又右少弁門

不参仍上丁弁備紫束之由所被仰也

備儀口門 不設弁少納言 畢 ［ ］ 所仁 ［ ］ 也

十三日 壬 及 ［ ］ 史蔵人中務少輔師能也

近廣寺経教僧正宣旨之紙 仍着寝旅登座

尾紙一枚書之云 ［ ］ 孔雀

面量云、十五日右雅右中弁資信

近暦寺文書 宣旨

近暦寺衆徒宣旨 紙

尾紙一枚書之 弘長

宣旨 衆徒着寝旅登座

面目ヲ、十五日ニ石清水ニ参詣資信

異本

保延五年正月十三日 宣旨

近暦寺真言止観業学之地 我宗

翼而近年八来幽霊蜂起動念国

家各ヒ帯兵杖法軍還類魔軍禅

場修学之砌豈可然乎宜嘉定

[illegible] 禁遏捜求

背初事軍者近都山門且注交名

再三従事費臆力

歳人公 勇猛力輔

十八日 資信朝臣待来近暦寺宣旨

二

依為勿三人之降屋亮意任去傳

赴仏宣旨面目由所使 [illegible]

遂所願許 [illegible]

近暦寺

謹請

官宣旨一紙 被載 [illegible]

[illegible]

532305

謹請

官宣旨一紙 被載應徳寺僧之相共應林宗恩山之

右今月十五日宣旨同十六日到来

無學之地我定忍辭為其用墨而

令開乱慶〻備于中各〻帯同前法侶

憂為戰場俗徒之仏豈可然哉内大臣

官使有左右相共誅加焔誠重人

殘人鐵若有背初志于掌底且退却

上寺 直来知仏宣行之者謹可請仰

保延 年冬十七日都維

寺主

上座僧登大法師

十五日甲子 吉田奉幣如何侍同今〻有省試

典代通景子景国〻一人登云〻去

頭文章博士何登卿〻分〻入景國

試畢〻有省試之日景國已參之後

紀惠光 省試前日 可令登省之由仰上仏

惠光登省也者仍通景男自省門使云〻

件事尋同之慶曰從少將力通経

九与件書状抱實作点又件惠光名明

中堂〻方稱云鐵白〻改姓名 本名 何〻

件事尋問之處曰從少將方通秀
九月件書狀北實作之又件慈光院
中樞院而稱立藏自可改姓名 本名不知 可
穩便之為元通景訴件慈光院詩為
院宣通景男一人今日可參省也
例有院宣被尋問或尋大納致光朝之屬
遣召大外記師安直頼勘其例
生之由文章博士頼業朝臣 五位中弁 有
十九日 庚辰 參院次官文參來日參也
諸
今朝召寄門權大納言定信卿逢今
諸左衛門見日記
五月小
一日 庚辰 赤院 八条宴 行召參術前頭元
起其后府請談次諸仁和寺宮
別勅面之後參皇后宮御旅宮御
宇治令參給面初御簾
今日祈雨奉幣所 上卿大宰大弐師行
明左中弁 頼業朝臣 傷左衛門尉 正傷者弁 參內
人之沐浴之令之人部記文室相長

明 左中弁頭業房 傳宣者 仍

人之沈淪 命之人 加 地 之 宣 相 天 仍

大内記 傳 行 宣 命 仍 上卿 作 宣 命 師 頭 作

永 主 人 也 仍 密 上卿 師 頭 作

令 傳 同 師 頭 ～ 日 内 宣 命 仍 有 神 威

日 而 清 浄 鄭 末 代 其 興 不 少 者

天皇 賀 詔 自 長 麻 上 制 畏 奈 ノ 木

殺 申 給 殺 久 上 申 久 今 年 辛 春 夷 下

天 年 穀 稔 年 倍 文 由 宇 令 祈 申 給 比 而 宇

霊 験 感 文 依 示 稲 穂 ノ 豊 登 仍 勅 名 令 頂

数 天 實 而 歴 之 百 穀 漸 枯 孔 万 民 失 業 郡 倍 之 大 神 ハ

祟 示 意 題 多 未 倍 尚 遠 意 師 傳 名 太 未 倍 仍

大 澤 与 利 興 雲 之 致 雨 之 天 赤 子 得 同 之

奴 婢 之 切 宇 古 上 度 大 神 ノ 霊 恩 文 冥 助 文 下 在

天 奈 年 故 是 ハ 吉 日 良 辰 宇 澤 定 之 宮 任 例 文

使 天 弘 弟 ノ 大 弟 宇 令 捧 持 天 黒 色 ノ 御 馬 一

宇 牽 副 天 奉 也 賜 布 御 畏 太 奈

同 食 天 大 気 忽 散 し 文 豪 樹 之 雲 峯

民 豊 稔 奈 良 年 天 皇 初 逝 宇 寶 任 霊 動

同食（天）夫氣急散（しよ）長樹（之）音聲

民豊稔（奈良年）天皇初遊（平）賓徒（之）動

夜守日守（尔）諸幸奉給（比）食國乃（天下毛）（之）為

塩給（ハ）ご怨（乃）恐（乃）（之）申給（波久）（ご）

保延五年六月一日

作者

六日丙辰 右近騎射今日有物忌仍閉門不審

騎射近日事

同右近中將忠頼朝臣右近少將為通朝臣来門外

門外 示日騎射已返り其故者射手皆上馬

的し由而問白大將示随身數刻不懸的由

乘り仍騎射留り者事吞云騎射

之余大的仍有此御專分取也子細（歟）

入部忠頼為通示入来陣障子遂（忠頼物忠）

後以為通朝臣令申問白云先年大瓜問白瓜并余

見騎射し向す懸射し由作射手示而問

奏聞行上馬畢（之）事（訴申事）

又如四本府事也後遲至今度者（ヲ）

為不審自今以後騎射手傳仰番兵通家

（忠頼）（古居）此間白問余随乃示之處其罪在合御意頼（意頼）（完未）

為不審為自今以後騎射下停止番馬通家
此間古河余酒乃示之處其罪在何意頼
下問忠清 項之為通伯来曰閑白返報曰出入是如此
著次之 閑白酒
経 乃下動 来曰欲懸的之處他人不懸
下召之有抵欲自大内許被下之云
果如其事 委尋問下勘當也 上閑白御所
忠何罪重仍下馬屋敷頼少軽仍退出
重父、詞勘發下將下忠何於馬屋之何者
軽為遠示曰雖罪重不過乎馬屋之各者
示云曰春間大内酒乃敢閑白欲懸的 次忠来為酒
而閑白酒乃不懸的也云大内酒乃云
忠清 府之 曰騎射暫不行閑白以下酒乃之
者騎射不可有之後閑閑白酒身武成
勘當云
九日 子 早旦右近廉小忠清来云今日
六日射手上馬之無者今日不可上坂將
云去之年行幸競馬一日近終十番仍
番之何令諸々定申云京廉又可上坂馬之如何
小申曰不可上云仍不上今日准之又不可上之又
清云射手上馬之後近可仍有番者

仍申曰不可上京仍不上合今日准之不可上京之又了
清云射手上馬之後退了仍有前例者
悟者後日云遣清尋問之處申云次仍
仍射手上馬如例手列行余亦皇后宮入夜作大仏
邪之々奈入有管絃舎人行物笛六条大納言基面笙桂大納言弁四位
型孝博雙手調曲終夜次之天明大仏事終了
十一日度寅自今日至来十三日聖観音八部衆
實寛於持仏堂有四季三ケ日間書
堂但至食物大小便非四限各日供養法一
手常奉懸頸之観音也第三日余命入ケ一壁
七十
物則沐浴其後一不食也三ケ日間僧三人并百万遍之
八万遍
十四日己巳晴三位産気由駐奈月御堂
更不死身気色衰仍道俗男女退出仍余退出
十七日丙申晴有外記改鋪天皆用西儀但有廳申文作或日也而無改仍今日有廳申文并二
會定日時計也信名検校行事先日定ノ而仁王會近ケ仍又奏日時也己ノ様先奈
許被用南面門例所物忌之仍以随方塞
来云可入自西面門者則迴舊例奈入自例
面申先仁王會日所用し次路遠之故也頃之奈外
知限白三月五日己巳稱仍左金吾宗頼下五五陣比雑束及

面中先仕之會日所問し次路遠之故也頃之奈外記
知限日三月廿日 己稱仍左金吾 宗頼 下五 五津此雖未及
儀式于三陣未初 是時儀三万之
令被失礼 金於門下 榎門 着係沓 左右先例忌日 未仍奉
广着座 件侍子先三条東二間四事不侍仍所所
外記師安仝三条東一間西方 西侍子下
得出称了案中云仍以切疑作次仝着頃之奈議右大
之蔭蔭者不侍子下之之

三日文人 廿納言 入西广着次少納言源俊通 右中弁藤羽隆 外記一人史三人入自結政所北小戸
後通 高

軒廊中間 坐東面 弁宣旨 各准 各
外廊北一間廂西二間着俊通羽隆
四直進着俊雅侍中 史次未讀中 一史 着
仝二千 絹六百 疋 来月分大粮料米 十俵 二俵例例 中仝宣
二史詞 宣 宣 着中天大膳日分中也穴物収下須日之乃人出分四月分
俵多乃奈六行 二千 俵 中宣 三史詞 宣 着中 人数日分
所物収下須日分 人出分四月分百俵分 米三俵 俵 仝宣
千 九
弁 下 稱 所 分 米 記
万 十六日中文是
自本 次 畢 俵 自本 路
定 羽隆次 俵 俵 次 俵
俵 俵 次 俵 俵 俵

記文礼等
上手之高
八如付是甚見苦者 四詞 如記產物勝行
指作付
奉上同孔記仍史生
取文是奉上
後儀如例史生合申 難書一枚少納言
勅使三部
三人同敬之 弁右金吾余 今日左弁 出三人 越座一度横右廻各分拍入戸
手奉同之
預日夏之 陪膳行 方金吾大垂 殿上 三廉 座 所 砌 此面 余 於小
殺之 者 行
吳服是文
伝夏也
屋戸前南進横 中 間 引 裾 向 南 可 坐 日 之 前 庭
公卿 申
後雅 仕
今人 不著四位 六位不侍之者 早著右大臣人也 右進著先 弁少納言
後雅 改而
申 日 宴 会 之
觸頭 大臣人 不 奉 之 由 於 弁 少納言 自 宴 人 次 第 上 一 人 三 座 後 即 盛 下
如 是 先 礼
也 奉 議 不 存
詞 云 須 ノ
大 臣 人 不 能
時 日 也 礼
大 臣 人
不 出 左 宴 礼
畢 行 東 砌 ノ 奉 議 入 戸 中 大 盃 第 弁 少納言
金吾 候 気 色 仁 向 南 立 弘 気 色 易 大 臣 南 立 物 見
不 奉 何 前
申 三 度 仁
時 弁 中 し
後 雅 大
宴 所 し 同
畢 居 直 大 臣 人 退 出 不 准 关 丁 者 可 准 由 也
三 度 所 大 盃
後也
奉 盤 之 間 後 通 之 座 方 奉 市 盤 之 大 臣 人 居 之
大 盃 候 金
吾 気 色 而
金吾 取 物 居 直 而 見 大 盃 方 横 行 大 盃 同 大 臣
金吾 例 也
盤 ノ 中 ノ 文 如 例 ノ 金 取 物 居 直 史 中 奏 作 由 金
不 南 二 指
示 大 臣 人 居 大 臣 人 居 食 ノ 校 者 五 盃 酒 日 改 始 又 五 盃
下 三 著 此 後 事 如 例 ノ 作 子 乱 舞 作 子 乱 舞 作 付 故也 弁 少納言 越 座 次 金 已 下 越 座 弁 少納言 列 三 座
作 子 乱 舞
奉 人 之
作 法 之
者 則 右 使 面 仍 陪 膳 行 返 而 仍 例
右也 者
以 預 右 方 行
次 第 按 右
大 弁 云
後 通 侍 従
雅 朋 下 奉 之 早 奉 内 可 催 具 諸 司 也 右 宴 会 ノ
使 如 例 ノ
皇 后 宮 者 則 余 奉 宮 大 臣 下 有 作 對 面
日 大 臣 人
ヤ ト 日 大 臣 人
ヤ ト 日 大 臣 人
文 奉 中 宮 者 右 仗 皇 后 後 雅 朋

雅羽ノ系ニ早参内可催奥諸司ノ分宣旨ノ
皇后宮者則余参宮大内ノ有所勤
又参中宮御方次者右仗曹司後雅羽
十一日定已ノ三月廿二日可有行会如此時
勘日時之可被尋例之例多勘
外記ニ中ニ定了近代
名捻行事者可又同ニ
云ハ一日可有行會早勘申日同
仍不逢以中將一定廿一日ノ陰陽寮何様申
参ニ陰陽寮申ニ廿一日振籍無日有先例
但廿一日期日近ク事延叶ノ其外更ニ日次六月十八
亘由寮何申ヤ者可同ニ云日勘日時ノ
者其間可有神ノ今会先例如此ノ又
可尋者長羽之處ノ今不候云項之弁来
云神今合所同有定宣之有悼今月被定宣ノ有
但先例不慥賢倍会ニ同事ニ不寮可被宣師
弁ニ之改重有可勞不参師ノ安原ノ
師安又書孔可被同改宣弁ニ頃之弁不云師
申ニ北例者不慥賢但更ニ悼不可及所法事
弁ニ去次ノ兼人遣同作ル奏其仁ノ會可被行
申ニ可許後移外ニ普載ニ弁 作日時可集

弁ニ次ハ蔵人遠明奏真仁会ニ被行
申ハ可許後務外ハ豊成石弁 後務 作日時ニ進
ス則物来 不入 見ル作弁ニ告ハ可ニ進者弁退出奏
告入日明一通ハ遠明奏同明弁物来大祓ハ可 三月
ヒ居ニ日ハ三度 不可有ヒ居ヒ 見ル則返作弁法中ニ所許非奏
故也弁唯ヒ次遠明返作ニ成ニ申シ是ニ
也日時者ハ依勘申可作ヒ遠明自本尾乱者
下弁 不入 告 四次弁物来改童返事文曰今日被宣
日明来月十八日被行其惇 不可 儀 法 嘉保二年一月一
有秋季仁王会ニ十二月廿日被行之仍言上如件 云
件返事中入撤 告ル 仍作ニ来月十八日作ニ合一
行上達了ヒ居宣旨ニ可催者仍執筆ハ次又来ニ
方次本院 不出 ニ 与日向守通憲文読頃之退ヒ
十八日 由 明三位三座之氏由駕参入門宗能ハ
地下ニ術尼已成在間登ル四日男ニ宗能ニ近問ケ
四人ニ不可罪ニ由有具作ヒ爰ニ参ル問信ニ申
事由如行ニ諾ハ信参上白来ニ作ニ尼ニ云糸
四間ニ事 甚多人ニ不可罪早可退ハ回ニ
尼成畢ニ来参ハ不可右下ニ入不
十九日 史成重 一ハ 中文史 特来而申ル文曰録 書ハ 於有 ハ

虎成畢事未參入不可右不下參入不

十九日 史成直 特未而申文目錄 書

入 見丁面文返給 之年史清仰日大 爲上

之可不物參目錄者今 奉南史可不知就是 日

者可決一之身

保延五年五月十七日 右中

中務省申請 學生清科 員文補 濃陽

葉生事

禪寺寺申請 特蒙 官裁 日准先例

師傳

燈大法師位心覺 補 仁行 同 秦 位 行 同 醫

安藝國司申請 被給 勘 是 兩 准 不 動 令 事

右大史 [illegible]

廿日 己未 晴 今日可 行 詔 仁 之 子 衛 陽 [illegible]

王子 [illegible]

數文 朝 讀 孝 經 云 鳥 [illegible] 五 位 八 人 六 位 八 人

後參八 參 殿 [illegible] 項 之 [illegible] 宣 客 未 帶 參 集 [illegible]

權大納言 樂 談 于 明 [illegible] 守 頻 遠 來 示 可 [illegible]

官 [illegible] 權大納言 [illegible] 納言 藤 [illegible]

二 [illegible] 着 [illegible]

伊 [illegible] 殿 上

詠 [illegible] 令 [illegible]

[illegible] 居 [illegible] 帥 中 上 [illegible] 上 [illegible]

[illegible] 着 [illegible] 供 [illegible]

[illegible] 着 座 一 [illegible] 氣 長 卿 [illegible] 二 廉 初 [illegible] 着 汁 物 [illegible]

二献後堅　碁座一秋　家長朝臣座　二献　初盃忠隆朝臣
着けり　行教持参
仔細廳解　殿上
詠先令勾　人　居丿師中上　俗云参議　平中上
着下次供御
次隆周朝臣　王侯王層相
長俗子孫
九位侍臣詠
三献　初一左宣　大史　巡行後置懐紙次余已下起座
三献　後同人
三雨詠徳
散　帝問師云不作歌殿上為
答云為くう事　所仰歌事
今夜儀大略同去年
小辰
翌日院主典代俊弘持参懐紙
廿一日庚子　欲参御湯殿之間自今朝有雨儀
参右弾正御師長　中宮大夫師忠四位
令催馬楽歌
越王興左大弁　公雄　芸能之朗詠
師長催馬楽歌不問知之者有練習気傳其
業尤可憚事也
廿二日辛丑　参燭程参八条院先是去四参
俗頭遠示署庁毎事如三夜但有五秋供
度三秋後参右宮殿使頭親朝臣参上
行通卿取除法し四秋供御所物事丿公
廿三日壬寅　陰　雨不　午時参院
和古宮　方行室　仲宣朝臣　付服　式部大輔殿元
庭中弁頭業朝大史外記師安朝臣三方庭　西上北面　女三宮
弘剛文一　巻作法　鳴弦五位八人列之其後　西上　北面　八位列三其後　小音
已上八自東中門鳴弦皆立定之後或之朝臣

張劍文一卷於芳　鳴法五位八人列之其後、西上此面、六位列之其後、小香

已上、八自東中門鳴法皆立定之後、敦光卿、

二三許人進立指芳彼文讀之黄帝者少典

云線名曰軒轅生而神靈弱而能言幼而

敦敏成而聰明敦光卿、聰

芳彼劍文、指右廻、不殘本列直廻下、退入、敦光過頭、

〻、程頭、葉、指自所出、退入、頭、葉、過師子、而〻、程

指退出、次鳴法退出、上鷹巻、冬位列、次仕丁運術日、

入、葉上、榊〻、藏人小弁、入術屋中、次仁和寺宮、加持

十三〻、文讀、鳴法、小作法如、而〻、退入、而〻、赴寺、

校案大納言云、今度手、女、初賞、未被行、文、奈、

後日、知、仁和宮、勅賞、觀音院、可有雇、

觀音院、

寺院流、

寺五一、

賞、如、修院、可有雇、東寺仁也、

七位僧綱、北觀音院、皆

私作、事、如、修院事、新、暫有議定、遂被作、

之、退、

廿四日、天、卯、東燭、程、奈八、

日、

北今夜、番、左、下、皆、奈、宮、客、〻、

稱、程、不、幾、之、故、之、事、〻、如、一昨、三、秋、後、供、術、所、物、西、

迎、行、幸、御、日、宣、旨、右、府、被、頻、言、

北今夜着左衣之皆悉雲客人数
稀程不幾之故之事一昨三秋後世術所物無
巡行公卿但只廉平孔雀右府被頻言
懸弾了有術
三月 賀茂 社 左衣 管弦 琴 宗雅 行遍 笛 望
舞楽 委之 殿上人 四人 四人 同後朝 乃面朝 委之 重行 雙調 安名尊 島破 長之
平調 行幸海 万歳楽 安長三臺急 今夜新定之笙法中者
非人力之所及閑者驚目耳感興无除
松雲被示云昨日術湯元敦之讀文并一日頭掌侍
二日師安讀廿三日又敦之今日又頭掌
三夜養産 左衣
五夜養産 皇后宮
七夜養産 院
十四日
今夜左衣大宮大夫 師頼 引畜 宣旨 着
餘之元冠平内左衣 日来帯仏行恭云不同
来仍着束帯参入也
廿五日 甲辰 今明物忌之外記来三右府命云今
可書賜給之雇具諸日下宜所
可恭賀下 早可被宣旨者 平恭云今明物

可書賜給定雇具諸司下宜而
て奈賀ト早可被定申者奈云今明物
也五又自明可服藥仍世日許可籠居也而
ヒ外記又来云今日寂勝講始也近衛人
使可被定申之由也近衛後日有何事哉
大史来云為定賜給使右下奈内之人可尋
廿六日 自今日服藥 蘇 以食一粒先服之 云可食今明物 廿七日
日食 不服菜可慎 祇園御會 云可有其儀 祇園御會 云云
廿七日 丙午 行幸奈良 蘇 北殿 北殿御有宴
燭 大納言 公 大納言 公 北面方又有宴 食春 直 云云
大納言 行碁 件人 宮名 碁數打 島鐘之比宴 羅大納言
廿八日 丁未 今日食蘇 二度
廿九日 戊申 今日遠忌 仍不食蘇并宴 自上至下
六月三日 堅固物忌
六月大
十六 四日 己子 佛書 東燭之後 奈博 法依可宴作
紙 題云 者 月自 忌暑 清 文人 市後 風 賦
衣 詩云
敦仁 遠明 成仁 清忠 此殿 殿下 御作次 被講
遊息賓 各八字 詩此詩者春欲 被講之 儀仁

敢仰 遠明 成伏 清志 此殿 主殿下 御作次被講 [illegible]

遥恩賞 各人一字 詩此詩者春欲被講之處 [illegible]

引今夜被遥 [illegible] 講 [illegible] 非春門又 [illegible]

文宝 [illegible] 有 [illegible] 成伏 今度有殿下御作 [illegible] 秋詩 [illegible]

所作 [illegible] 勾云 貴殺 不 [illegible] 翁子 錦 [illegible] 頭 [illegible]

勾云 [illegible] 松 [illegible] 爵應 [illegible] 慶 漢 柏 良 林 是 [illegible]

感嘆 就中 [illegible] 勾為 宗 [illegible] 講成詩 [illegible]

[illegible] 詠 [illegible] 勾云見 [illegible] 如子 [illegible] 兒 [illegible] 事 [illegible] 象林 [illegible]

[illegible] 勾也 月詩講師遠明 [illegible] 詩講師 [illegible]

度 [illegible]

六日 甲寅 今日 [illegible] 藥 [illegible] 廿五

十六日 甲子 [illegible] 人中 [illegible] 少 [illegible] 師 [illegible] 之時 [illegible]

嚴清相論 [illegible] 七年 [illegible] 仗 [illegible]

後 [illegible] 進 [illegible] 文 嚴清 [illegible] 仗 [illegible]

中 [illegible] 出 清 [illegible] 問 [illegible] 中有院宣者 [illegible] 相 [illegible]

書一束 [illegible] 入 [illegible] 答曰 [illegible] 文書 [illegible]

息 [illegible] 中 [illegible] 太師 [illegible] 七 [illegible] 見 [illegible]

[illegible] 今度 [illegible] 上 [illegible] 文 [illegible] 指 [illegible] 七年 [illegible]

望 [illegible] 自 [illegible] 清 [illegible] 文書 [illegible]

異 清 [illegible] 下 [illegible] 返 [illegible]

十六

翌日御自筆清息花文書ハ清水下臈返送所望

十六ヶ　異清息解ハ

時俊卿与法眼厳清相論宇佐宮事

右去年花仗座辞議了之度ハ後鳥羽院ハ

殊ニ可見ハ失度ハ仍可申之意ハ

定文海自己下臈有改易之ハ

必件　　奏達ス

六月十七日　　内侍頭長

今日右女院之典代貞則令吹風笛

十九日丁卯　依為入学吉日習平調入調習

返ハ可秋為師可習之

昨ハ清息舞抜大納言云明日習入調如行返歩云

可然者

申時許右大弁小呪来食百日平会之仍太

内侍房来

廿日戊辰　自今日至于来廿五日毎日大食調

入調習可秋之習ハ則吹十返昨日ハ吾日習平

入調仍大食調不寄日次昨習平調入調ハ之後中

抜大納言清息　日平調入調ハ既習ハ四度一南日

丁習大食調入調之必行返歩之ハ可任意者仍

習ハ則高明卿

抵大納言（以傳旨中）日平調入例已畢了四度度一度
了習大食調入調必行返報之小可任意者也
習之習了兼時秋於南庭令遣宋元馬一疋（置勢上下）
之下手衆馬
庭令人取之 時秋一弥退公件馬并人人出
七七 也紙而弟在座中給之 于入調普有祿之
次習平調入調於四位信日四位之入調之日
常 當可令守護 仍出給祿四位資之財小清
次二枚奉四位之習了之由吉雅大納言相伴
返事被送故右近將監四元自笙譜二枚（一枚平調）
入調一枚大食調入調
奚書勅黃鐘調之秘說 平枚見之一弥於殿前
矣
廿六日 天面 於本尊之藥師一字小佛前始念誦
僧三口（皆延暦寺不用之）藥師大咒一千遍（三人中遍一千遍之僧）
法一四一字真言一万遍（三人中遍一万遍）又供養法一
自今以後每月八日于寺四所為吉日
之僧不足之所飢一人于滿四數代養法同前面
師者彩色口于病氣 件師七年平復令之 其氣消滅之 者
彩後代揚堅人各四數事 秘說 所 如傳之
不知四月只作心中大願也

新後代場堅人各以表事秘記不知以心作心中大願也

廿七日甲戌晴申刻許雨降成朔之時若宣之月

十八日庚子入内事 本内宴所 十六参

午刻参院八条宮町

給、帥中納言被作開白之若宮御所随分可令

尚と為云宮天永二年入内給出御随身未儀今

度可被准例例多者開白被申云云 一作

十八十

儀有何事乎但又古法随分有候宜上良久古

相府参宣被尋御所随分事於開白之者

古府云先例云随身行可有武開白之儀

東力情況尚今例専当不儀云其旨又且可被

居地次陰陽頭守寛等仕及開事 入御屋 奉仕之 要路

於東中門外之世代平 次令参り刃御車 庭口不被 次

給禄件八平元冠七 中元

若宮御車 院庭 御車 開白奉仕四位 御車 古府

今例事若宮御車 院庭 御車 開白 人々 参帥参上又白参之

同人々 参帥参上又白参之

自云得成 上人皆来

宰院御車 御代庭 御車 人々 参給 御冠 五元 開白奉仕御車

庭引御車 同々 小直 騎馬 公御宮 町面門 其路自八条到

宮入御東門 先後御帥御 八条大宮辻之 路程院御車若常

在後前駆相分若宮為駆在院御車院

夫名 小要 小御

宮入術東門 先渡術師術 八条大宮東之 路程院術車於當之

右後前駈相分若宮方駈右院術車後 夫名 不要 ノ術

時院先ヲ術次若宮院ヲ術ノ若宮東ヲ之間右

府余居貴子上妻戸隠良久板大納言雅

取術釼入 公元 事若宮中門又ヲ東門自大宮到

条東ノ到東洞院北ノ北ノ条坊門ヲ通ヲ

車罫ヲ三揚八行ヲ守志隆朝臣作ヲ右府ヲ

皆ヲ条ノ方ヲ剛条ノ右府ヲ入東門右府ヲ後方

遣俳徊面方ヲ暫右釼ノ廊若宮術車入術

十九ヲ 小門寄此輩云ノ間事ヲ全不見及ヲ所雨頻灑

仙院遣術云ノ若宮術乱世二条殿 故宮 自ヲ 寺ヲ 橋殿

京術車ノ後同ヲ留云 ノ遣術ノ後余中間

ヲ退ヲ作ヲ術場 ノ退ヲ仍聚相 術間

内術方被中云早ヲ後術則後術 引直 事難乃

取書術府術釼遣 聞白并 全依術之

子為ノ術ヲ水於府ヲ房内 内未術遣国之術場所

可東燭之後内不術条聞 聞白命ヲ早ヲ退

則条東三条宿仁

条入ヲ術

北ヲ

則泰家三条宿仕

北下

参入之衆

大下　内白　左府　余　次納言

忠教　参会内裏　實行　参内路　実雅

中納言　宗輔　行通　頼輔　忠教

家成

参議　實衡　重通　公行　次隆

公親

教三位　頼輔

権大納言迄事如四

作自所作但此間心神不例作上身亦所作

就中昨日面左右手腫不仕作今朝俄得減

院北面候間四位ハ勤泰術之會作之為

恐之一昨所剱雅宣可抑泰作之作所事

西石清隆朝臣給作　是依内白不給之謹

別　別

若宮前駅

権大納言

別紙

若宮前殿

上達部

大納言　雅定

中納言　師通

参議　重通

殿上人

四位

清隆　頭保　長頼　院殿上人　教長

家長　隆季　忠雅　憲俊　俊孝　院

權大納言

實能

公教

公能

五位

頭長　憲方　院殿上人　師俊　宗忠

大　〃　隆教　文頼　院殿上人　文隆　出羽守　院別当

今日中刻皇后宮侍二人　監物豊原奉重　主殿清原豊重　明経

奉、皇后宮侍　有除目

奉重　兼乃　教力　実景宗　紙奉　豊脱　功問上

日奉重、我力　実功或　日　豊宗　実之　長年盛

稲乙、重　前馬助平忠正　宗年　重経

奉ハ　ヌ
宮内卿
有隆卿

奉重　飛騨守

校力家景宗　紀奉重脱功同之

曰奉重ハ我朋家功或曰景宗家之長子歟

稱乙重前馬助平忠正　宗盛　重衡

西獄景宗往獄四門　共也　走　五戒修

七月二日ハ歳孤仁其衛尉忠正立禍

重ヒ犯ヒ殺ヒ是院御宣ヒ

廿二終

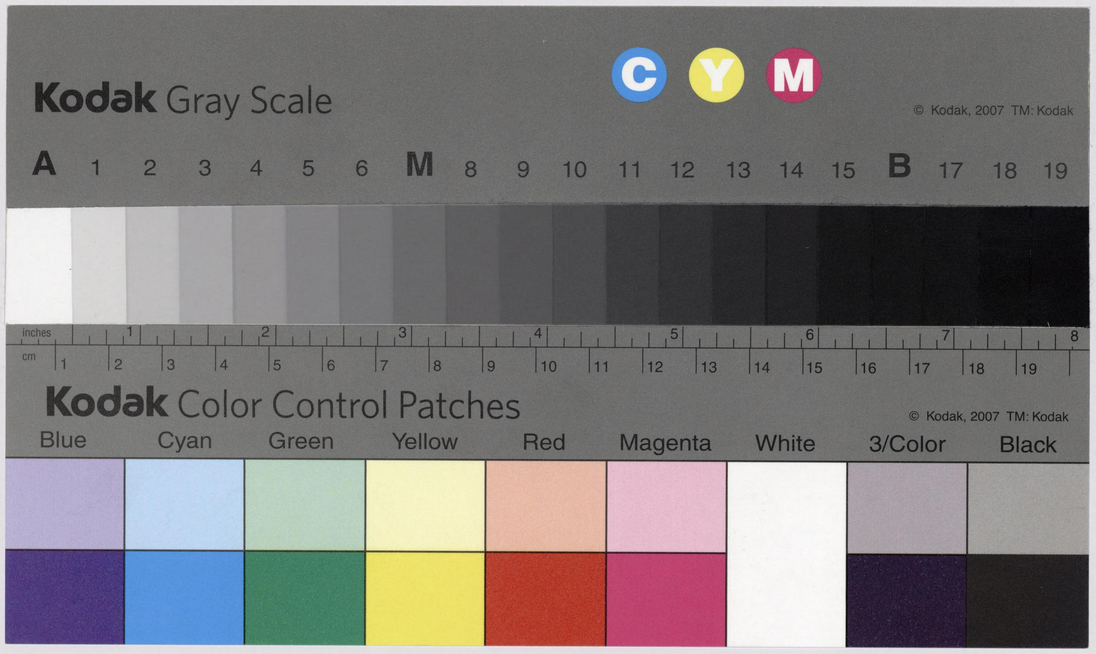
Kodak Gray Scale
C Y M
© Kodak, 2007 TM: Kodak
A 1 2 3 4 5 6 M 8 9 10 11 12 13 14 15 B 17 18 19
inches 1 2 3 4 5 6 7 8
cm 1 2 3 4 5 6 7 8 9 10 11 12 13 14 15 16 17 18 19
Kodak Color Control Patches
© Kodak, 2007 TM: Kodak
Blue Cyan Green Yellow Red Magenta White 3/Color Black