奏任文官及判任文官ノ優遇ニ關スル件
文官分限令
官吏服務紀律
高等官々等俸給令
判任官俸給令
教官及技術官ノ俸給ニ關スル件
內國旅費規則
文部省及直轄各部雇員其ノ他旅費規則
學校醫及幼稚園醫令
學校醫職務規程
學校傳染病豫防規程
學校身體檢查規程
行幸啓ノ節學校職員學生生徒兒童敬禮方
體育運動ノ振興ニ關スル件
野球ノ統制並ニ施行ニ關スル件
師範學校中學校高等女學校教員檢定規程

大	一〇、五、二三	勅令	四	九五	
明	三二、三、二八	勅令	七	一八七	
明	二〇、七、三〇	勅令	七	一八九	
明	四二、三、二八	勅令	六	一一五	
明	四二、三、二八	勅令	六	一五三	
大	九、八、一八	勅令	六	一五八	
明	四二、六、一八	勅令	六	一七三	
明	四三、一一、一四	訓令	六	一七六ノ一	
昭	四、三、一九	勅令	一五	八五五	
昭	七、二、一	省令	一五	八五六	
大	一三、九、九	省令	一五	八三七	
昭	二、一、二七	省令	一五	八二二ノ五三	
昭	二、六、三	訓令	一〇	二七〇ノ七	
大	一五、三、八	訓令	一五	八二二ノ三八	
昭	七、三、二八	訓令	一五	八二二ノ三九	
明	四一、一二、二六	省令	一七	九〇三	

教員無試驗檢定ニ關スル指定學校名及學科目
高等學校高等科學力檢定規程
陸軍現役將校學校配屬令
陸軍現役將校學校配屬令施行規程
陸軍現役將校學校配屬令及同施行規程趣旨徹底方
陸軍現役將校配屬學校教練查閱規程
兵役法
兵役法施行令
兵役法施行規則
陸軍補充令
學校及圖書館特別會計法
文部省直轄各部物品會計規程
大學並直轄諸學校ニ於ケル奬學寄附金委任經理規程
高等學校高等科教授要目
一、自然科學
一、數學（文科）
一、圖畫

明	三八、二、一八	告示	一七	九一	
大	一〇、一一、二	訓令	一五	六三五	
大	一四、四、一五	勅令	一〇	二八〇ノ一	
大	一四、四、一五	文部省令	一〇	二八〇ノ二	
大	一四、四、一五	省令	一〇	二八〇ノ二ノ一	
大	一五、九、二七	陸軍省令	一〇	二八〇ノ二ノ二	
昭	二、四、一	法律	三三	一五〇一	
昭	二、一一、三〇	勅令	三三	一五〇八	
昭	二、一一、三〇	陸軍省令	三二	一三二四ノ二	
昭	二、一一、三〇	勅令	三二	一六一〇ノ五	
明	四〇、三、二七	法律	三〇	一三二一	
明	三二、三、三一		三〇	一四六〇	
明	四〇、三、三〇	訓令	三〇	一四六四	
大	一一、二、二四	訓令	一三	六一五	
大	二、二、八	訓令	一三	六一六ノ一	
大	一三、三、二八	訓令	一三	六一六ノ二	

一、學校教練	大正一二、五、三一	訓令	一三	一〇	二〇ノ二ノ七	六一六ノ一三
一、數學（理科）	大正一四、三、一七	訓令	一三	一一	六一六ノ一三	六一六ノ一三
一、物理	昭和二、三、一九	訓令	一三	一二	六一六ノ一三	六一六ノ一三
一、化學	昭和二、三、一九	訓令	一三	一三	六一六ノ一三	六一六ノ一三
一、心理及論理	昭和三、三、三一	訓令	一三	一四	六一六ノ一三	六一六ノ一三
一、植物及動物	昭和四、一、一六	訓令	一三	一五	六一六ノ一三	六一六ノ一三
一、鑛物及地質	昭和四、一、一六	訓令	一三	一六	六一六ノ一三	六一六ノ一三
一、外國語	昭和六、二、七	訓令	一三	一七	六一六ノ一三	六一六ノ一三
一、體操	昭和八、五、八	訓令	一三	一八	六一六ノ一三	六一六ノ一三
一、修身	昭和一三、三、二七	訓令	一三	一九	六一六ノ一三	六一六ノ一三
一、國語及漢文	昭和一三、三、二七	訓令	一三	二〇	六一六ノ一三	六一六ノ一三
一、歷史	昭和一三、三、二七	訓令	一三	二一	六一六ノ一三	六一六ノ一三
一、地理	昭和一三、三、二七	訓令	一三	二二	六一六ノ一三	六一六ノ一三
一、哲學概說	昭和一三、三、二七	訓令	一三	二三	六一六ノ一三	六一六ノ一三
一、法制及經濟	昭和一三、三、二七	訓令	一三	二四	六一六ノ一三	六一六ノ一三

附

錄

一　廣島高等學校校友會會則

（昭和四年十一月二十三日會則中一部改正）
（昭和六年十月十三日會則第八條改正）
（昭和六年十二月八日會則第四條改正）

第一條　本會ハ廣島高等學校職員生徒協同融和シテ心身ノ修養ヲ圖リ善美ナル校風ヲ發揚スルヲ以テ目的トス

第二條　本會ハ廣島高等學校校友會ト稱ス

第三條　本會會員ハ左ノ二種ヨリ成ル

一　通常會員　本校生徒

二　特別會員　本校職員

第四條　本會ニ左ノ諸部ヲ置キ本會々員ハ少クトモ其ノ一部ニ入ルヘキモノトス

一　辯論部　一　文藝部　一　劍道部
一　柔道部　一　弓道部　一　蹴球部
一　野球部　一　庭球部　一　陸上競技部
一　水泳部　一　漕艇部　一　山岳部
一　馬術部　一　籠球部　一　共濟部
一　排球部　一　卓球部　一　映畫部

第五條　各部ノ規則ハ各部ニ於テ之ヲ定メ會長ノ認可ヲ受クヘキモノトス

第六條　本會ニ左ノ役員ヲ置ク

一　會長　一名　學校長ヲ推戴ス　會務ヲ總理ス
一　理事長　一名　特別會員中ニツキ會長之ヲ委嘱ス
　會長ノ命ヲ受ケ會務ヲ掌理ス
一　部長　各部一名　特別會員中ニツキ會長之ヲ委嘱ス

◎附　錄

◉附　錄

其ノ部ノ事務ヲ監理ス

一　理　事　文科理科各一名　通常會員ノ互選ヲ經テ會長之ヲ委嘱ス
　庶務ノ常務ニ任ス

一　委　員　各部若干名　各部員ノ互選ヲ經テ會長之ヲ委嘱ス
　當該部ノ常務ニ任ス但シ各部委員ハ三部以上ヲ兼ヌルコトヲ得

一　級代議員　各組一名　役員會及代議員會ニ列シ又代表者ヲ出シテ豫算案ノ作製ニ關與ス
　但シ部委員ヲ兼ヌルコトヲ得ス

一　事務員　若干名　特別會員中ニツキ會長之ヲ委嘱ス、會長ノ命ヲ受ケ庶務會計ヲ掌ル

同一人ニシテ二部以上ニ部長タル場合ニハ其ノ部ニ副部長ヲ置クコトヲ得
副部長ハ特別會員ニツキ會長之ヲ委嘱ス

第七條　理事、委員及級代議員ノ任期ハ一年間トス
理事、委員ハ毎年十一月級代議員ハ毎年四月之ヲ改選ス但シ第一學年ニ於ケル級代議員ノ選舉ハ五月ニ於テ之ヲ行フ
モノトス

第八條　本會ノ會費、入會金左ノ如シ
通常會員ハ會費トシテ第一、第二兩學年ニ於テ各年額金拾八圓毎學期金六圓宛ヲ授業料ト共ニ本校會計課ニ納付スル
モノトス
特別會員ノ會費ハ別ニ之ヲ定ム
通常會員ハ入會金トシテ金五圓ヲ第一學期授業料ト共ニ納付スルモノトス
入會金ハ本會ノ費用ニ充當スルモノトス
既納ノ會費、入會金ハ何等ノ事情アルモ之ヲ返付セサルモノトス

第九條　本會ノ會計年度ハ一月ヨリ始マリ十二月ヲ以テ終ルモノトス

第十條　毎年十二月中ニ於テ翌年度ノ歳入歳出豫算ヲ決定スルモノトス

第十一條　毎年一月中ニ於テ理事長及前年度理事ハ前年度ノ決算ヲ報告スヘキモノトス

第十二條　本會豫算案ハ各部ヨリ提出シタル原案ニ基キ理事長理事及級代議員代表者（文科三名、理科二名）ニ於テ之
ヲ作製ス

第十三條　役員會ハ前條ニヨリ作製セラレタル豫算案ニ基キテ當該年度ノ豫算ヲ議定ス
役員會ハ理事長、部長、理事、委員（各部一名）及級代議員ヨリ成リ其ノ議定ハ會長ノ許可ヲ經テ効力ヲ生スルモノ
トス

第十四條　代議員會ハ理事、級代議員ヨリナリ理事長常督ノ下ニ庶務ヲ議スルモノトス代議員會ハ理事長之ヲ必要ト認
メタル場合若クハ代議員五分ノ一以上ノ申出アリタル場合ニ於テ之ヲ召集スルモノトス

第十五條　重要ナル會務ニツキテハ會長之ヲ必要ト認メタル場合若クハ會員ノ五分ノ一以上ノ申出アリタル場合ニ於テ
役員會ノ議ニ付セラルヘキモノトス
定足數ハ役員ノ三分ノ二以上トシ表決數ハ過半數トス

第十六條　本會ノ會計ニ關スル細則ハ別ニ之ヲ定ム

第十七條　本會會則ノ變更ハ役員會ノ決議ヲ經テ會長ノ認可ヲ經ルヲ要ス

二　廣島高等學校同窓會規約

第一條　本會ハ會員相互ノ親睦及母校トノ親密ナル連絡ヲ圖ルヲ以テ目的トス

第二條　本會ヲ廣島高等學校同窓會ト稱ス

第三條　本會會員ヲ分チテ左ノ二種トス

一　正會員　母校卒業生

◉附　錄

一　特別會員　母校職員及舊職員

第四條　本會ハ本部ヲ母校ニ支部ヲ各帝國大學所在地ニ置ク
但役員會ノ承認ヲ經テ適當ノ地ニ支部ヲ設置スルコトヲ得

第五條　本會ノ目的ヲ達センカ爲左ノ事業ヲ行フ
一　會員ノ動靜母校ノ近況ヲ報知スル機關雜誌及會員名簿ヲ頒ツ
一　卒業後三年間校友會雜誌ヲ頒ツ
一　每年一回總會ヲ母校ニ開ク
一　其ノ他臨時適當ナル事業

第六條　本會ニ左ノ役員ヲ置ク

會　長　一　名　校長ヲ推戴ス會務ヲ總裁ス
理事長　一　名　特別會員中ヨリ會長之ヲ囑託ス本會ノ事務ヲ掌理ス
理　事　若干名　本支部會員ノ互選ニヨリ會長之ヲ囑託ス本會ノ重要事務ヲ處理ス任期ヲ一ケ年トス重任スルコトヲ得但シ一名ハ特別會員中ヨリ會長之ヲ囑託ス
事務囑託　二　名　特別會員中ヨリ會長之ヲ囑託ス庶務會計ニ關スル事務ヲ取扱フ

第七條　各支部ハ每年五月中ニ其ノ部ノ理事二名（本部ニ限リ三名）ヲ選擧シ之ヲ本部ニ報告スルモノトス
理事ニ缺員ヲ生シタル場合ハ直ニ其ノ部ニ於テ選擧ヲ行フモノトス

第八條　各支部ハ役員其ノ他其ノ部ニ關スル消息ヲ本部ニ其ノ都度報告スヘシ

第九條　會員ハ氏名ノ變更住所ノ移轉身上ノ異動等アル場合ニハ其ノ都度之ヲ本部ニ報告スヘク尙出來ルタケ諸般ノ消息ヲ通シテ相互ノ情誼ヲ溫ムヘシ

第十條　正會員ハ入會ノ際會費トシテ一時金五圓ヲ納付スルモノトス
但シ事務上ノ便宜ノ爲第三學年第二學期ノ初ニ於テ之ヲ前納スルモノトス

第十一條　會費ハ主トシテ通信繕寫印刷ノ諸費ニ使用シ若シ剩餘ヲ生シタル場合及之ヨリ生シタル利子ハスヘテ之ヲ積立金ニ繰入ルルモノトス
收支決算ハ每年會員ニ報告スルモノトス

第十二條　本會會則ノ變更ハ理事會ノ決議ヲ經ヘキモノトス
積立金ノ使途ニ關シテハ役員會ノ決議ヲ經ヘキモノトス
本會會則ノ變更ハ理事會ノ決議ヲ經テ總會ニ諮ルモノトス

三　廣島高等學校寄宿寮總則

第一條　本校寄宿寮ニ入寮スルモノハ本校教育ノ趣旨ヲ體シ、親愛・辭讓・公共・協同ノ精神ヲ尙ヒ、相互聯帶ノ責任ヲ重ンスヘキモノトス

第二條　在寮生徒ハ規約ヲ定メ、學校長ノ許可ヲ得テ之ヲ實行スヘシ
在寮生ノ規約トシテ定ムヘキ主要事項ハ左ノ如シ
一、寮ノ綱領
二、寮內ノ秩序、整頓及ヒ風紀ニ關スルコト
三、寮內ノ淸潔、衞生及非常警備ニ關スルコト
四、寮生ノ娛樂及ヒ食事ニ關スルコト
五、其ノ他

第三條　在寮生ノ定員ハ二百三十六名トス

第四條　各室人員ノ配當ハ其ノ都度生徒主事、總務ノ意見ヲ徵シテ之ヲ定ム

第五條　一旦入寮シタル生徒ハ特別ノ事由アル者ノ外其ノ學年間ハ退寮ヲ許サス

第六條　第五條ニ依ル特別ノ事由アルモノハ其ノ事由ヲ具シ、生徒主事ヲ經テ學校長ニ願出テ、ソノ許可ヲ受クヘシ

第七條　入寮ノ期ハ各學期ノ始メトス、入寮セントスルモノハ生徒主事ヲ經テ學校長ニ願出テ、ソノ許可ヲ受クヘシ
一旦退寮シタル生徒ハ其ノ學年間ハ再入寮ヲ許サス

第八條　全寮ニ總務一名、各寮ニ委員若干名ヲ置ク
寮總務ハ生徒主事指導ノ下ニ各寮ノ秩序・整頓及ヒ共同生活ニ必要ナル總テノ事項ヲ統轄ス
委員ハ生徒主事ノ指導ノ下ニ炊事・庶務・娯樂・圖書・寮庭ニ關スルコトヲ分掌ス

第九條　總務及ヒ委員ハ寮生ノ互選ニ依ル各最高點者ニシテ、生徒主事ノ許可ヲ得テ就任ス

第十條　總務及ヒ委員ノ任期ハ一ケ年トス、總務及ヒ委員ハ再選スルコトヲ得

第十一條　寮內日課時間ハ生徒王事之ヲ定ム

第十二條　在寮生徒ハ必要ニ應シ總務ノ點檢ヲ受クルコトアルヘシ
總務不在ノ時ハ年長ノ委員之ヲ代理ス
但シ臨時生徒主事之ヲ行フコトアルヘシ

第十三條　寮ノ門限ハ午後十時半トス

第十四條　外出中已ムヲ得サル事故ニヨリ外泊シタルモノハ即時又ハ歸寮次第外泊先ノ證明書ト共ニ生徒主事ニ届出ツヘシ

第十五條　已ムヲ得サル事情ニヨリ外泊セントスルモノ及ヒ旅行・歸省セントスルモノハ豫メ其ノ行先及ヒ日數ヲ寮務室備付ノ帳簿ニ記シ、生徒主事ノ許可ヲ受クヘシ

第十六條　第十五條ノ外泊・歸省・旅行ヲナシタルモノハ歸寮次第行先ノ宿泊證明書ヲ具シテ生徒主事ニ届出ツヘシ

第十七條　寄宿寮ハ春期及ヒ夏期休暇中ハ之ヲ閉鎖ス

第十八條　寮生ハ一學年寄宿料金貳拾圓ヲ授業料ト共ニ每學期本校會計課ニ分納スヘシ

第十九條　一旦納入シタル寄宿料ハ如何ナル事情アルモ返付セス

第二十條　寄宿料ニ關スル規定ハ本校學則第十章及ヒ同細則第六章ノ諸項ニ依ルモノトス

第二十一條　寄宿料納付期日後ニ入寮シタルモノハ許可ノ日ニリ七日以內ニ之ヲ納付スヘシ、コノ場合ニ於テハ入寮ノ月ヨリ月割全額ヲ納付スヘシ
納入以前ニ退寮シタルモノモ其ノ退寮ノ月ノ月割全額ヲ徵收ス

第二十二條　寮生ハ寄宿料ノ外、寮會費トシテ金拾五圓ヲ每學期第一月ノ食費ト共ニ一學年三期ニ分テ分納スヘシ、但シ七月分ハ之ヲ徵收セス

第二十三條　寮生ハ每月十五日マテニ其ノ月ノ食費概算額ヲ寮務係ニ納付スヘシ
但寮會費及ヒ食費ハ三月、七月ハ五日マテニ、一月、四月、九月ハ二十日マテニ納付スヘシ

第二十四條　納入食費ノ不足又ハ剩餘額ハ翌月五日マテニ清算シテ之ヲ納入セシメ、又ハ返付ス

第二十五條　食費及寮會費ノ滯納者ニ對シテハ生徒主事ヨリ當人ニ戒告シ、ナホ納付セサルトキハ保證人ニ通告シテ支拂ハシムヘシ

第二十六條　在寮生徒ト寮外者トノ面會ハ必ス應接室ニ於テスヘシ

第二十七條　寄宿寮ノ建物・附屬物・備品等ヲ毀損、紛失シタルトキハ其ノ當人ニ辨償セシメ、當人不明ナルトキハ寮生全體ヲ以テ辨償セシムルコトアルヘシ

第二十八條　生徒主事ハ病氣其ノ他必要ト認メタルトキ、寮生ニ退寮下宿ヲ命スルコトアルヘシ

第二十九條　寮生ハ相互制定ノ規約ヲ嚴守スヘシ

四　亦樂堂使用規則

一、亦樂堂ハ卒業生及寮生父兄ノ宿泊並ニ寮生ノ圖書閲覧ノ用ニ供ス

二、卒業生及寮生父兄ニシテ亦樂堂ニ宿泊セントスルモノハ寮生又ハ學校職員ノ紹介ニヨリ寮務係（寮務係不在ノトキハ宿直員）ニ願出テ其ノ指揮ヲ受クヘシ

三、亦樂堂宿泊者ヨリ維持費トシテ左ノ金額ヲ申受クルモノトス

卒業生及寮生父兄ハ一泊金參拾錢トシ引續キ宿泊スルモノハ第二泊目ヨリハ一泊金拾五錢トス

四、第一項ニ掲ケタル者以外ノ宿泊ニ關シテハ生徒主事、寮總務ト合議ノ上ニテ之ヲ許可スルコトアルヘシ

五、亦樂堂圖書室ノ使用規則ハ別ニ之ヲ定ム

六、其ノ他ノ事項ニ關シテハ寮規則ニ準スルモノトス

五　校友會役員

（昭和十四年五月現在）

會長	校長	教授	添野信義
理事長		教授	茂山保孝
辯論部長		教授	山下秩光
文藝部長		教授	大藪亮虎
劍道部長		教授	小西兵太郎
柔道部長		教授	山本吉外
弓道部長		教授	織田祐崩
蹴球部長		教授	中原與茂九郎
野球部長		教授	鳴澤寛愈
庭球部長		教授	細川藤右工門
陸上競技部長		教授	中島光風
水泳部長		教授	仲瀬善太郎
漕艇部長		教授	山下恒次
山岳部長		教授	中島光風
馬術部長		教授	鈴木正利
籠球部長		教授	茂山保光
共濟部長	生徒主事	教授	小尾政治
排球部長		教授	日向幹夫
卓球部長		教授	橋本文壯
映畫部長		教授	佐中義孝

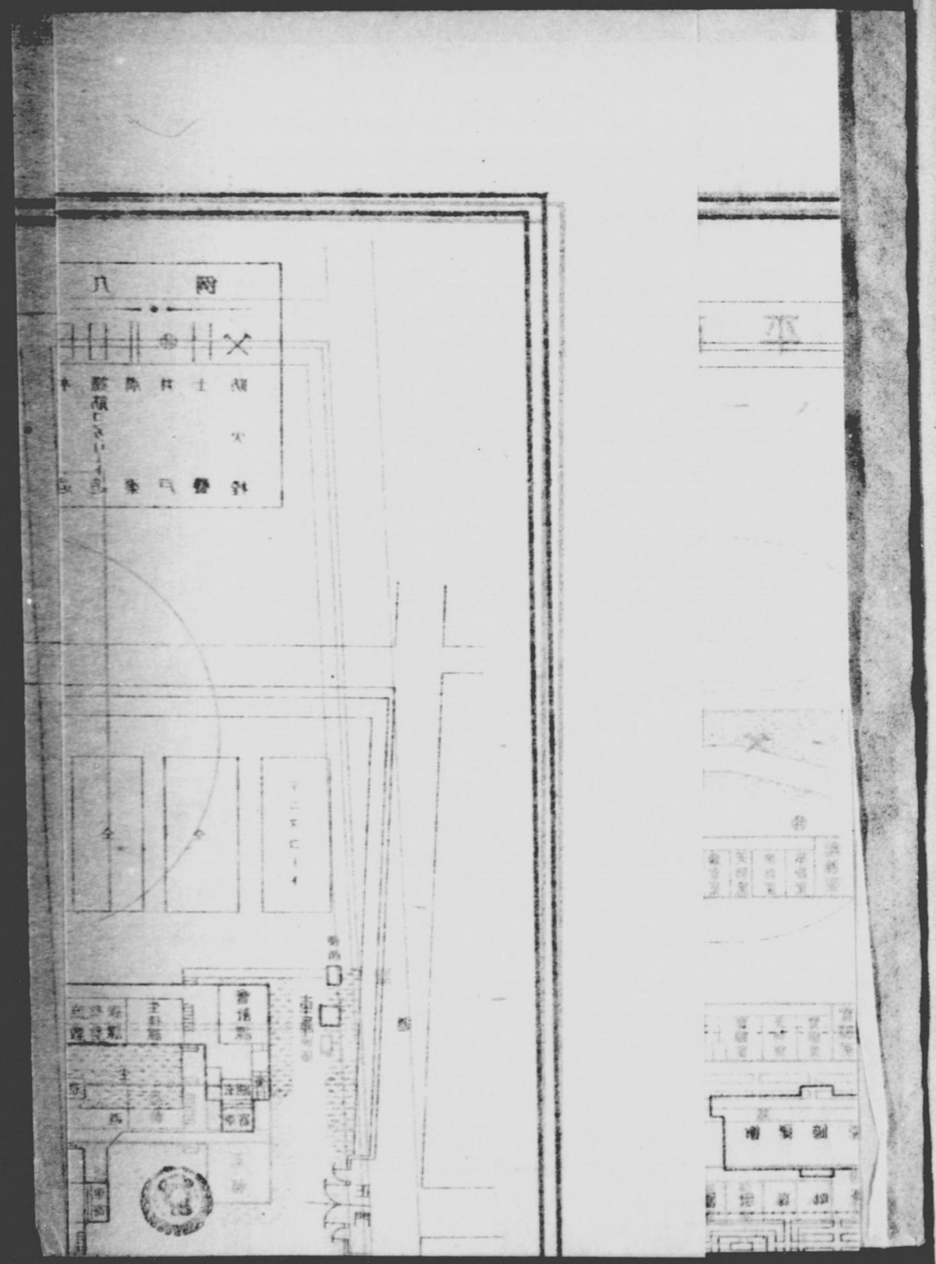

昭和十四年九月二十日印刷
昭和十四年九月二十五日發行 【非賣品】

廣島市皆實町
廣島高等學校
電話〔本校中三一一〇番 寄宿寮中三一二〇〇番

廣島市大手町四丁目四四
印刷者 久保原章

廣島市大手町四丁目四四
印刷所 有文社印刷所
電話中二四一五番

廣島高等學校平面圖

縮尺千二百分ノ一

校舍敷地總坪數	一九四五九坪
建物總坪數	一三六四五坪

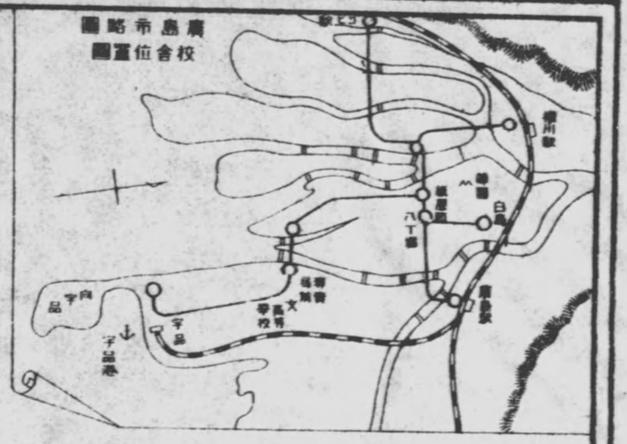

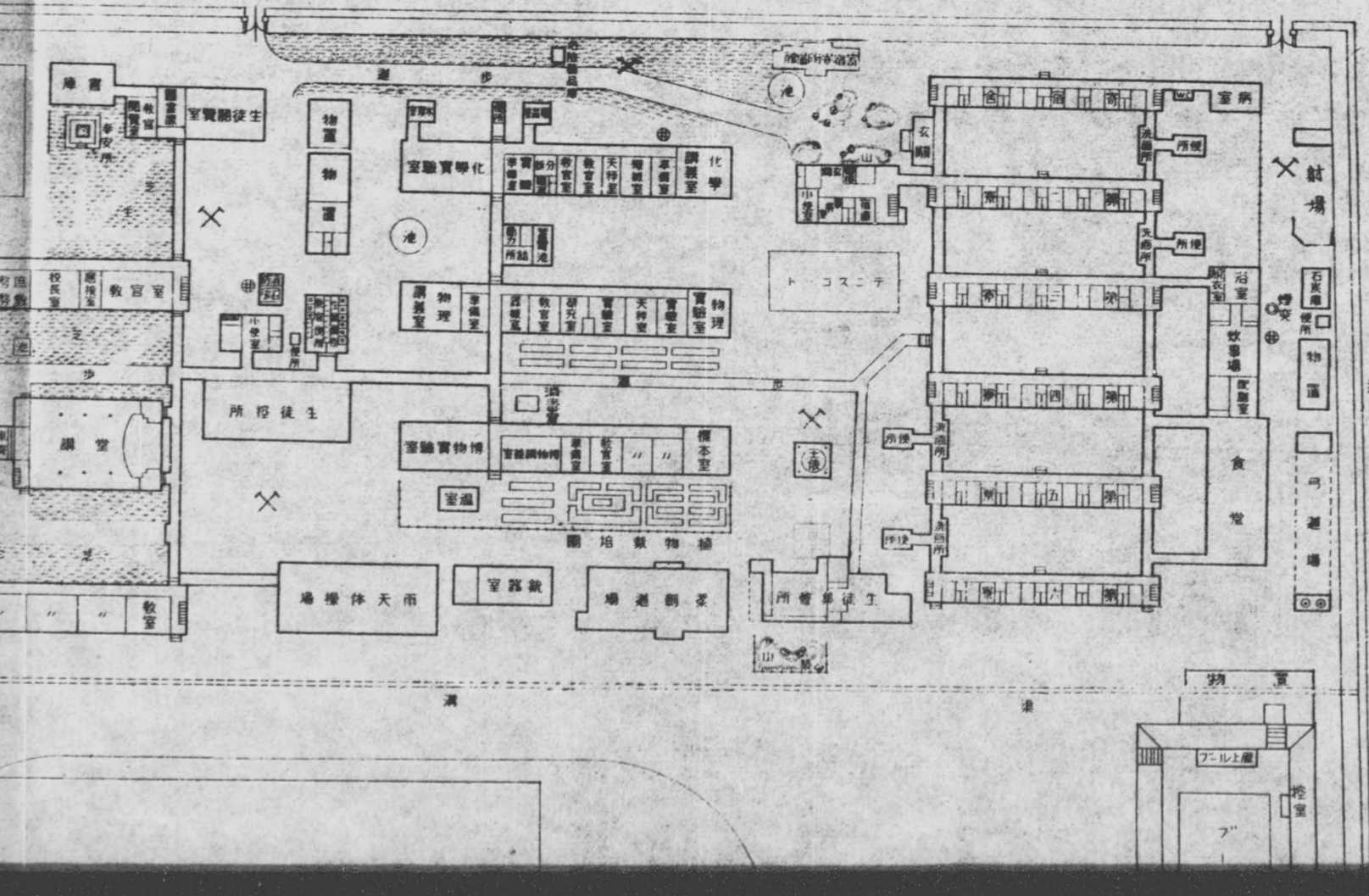

廣島高等學校平面圖

縮尺千二百分ノ一

例	
本	道
鐵筋コンクリート	道
井	溝
土	戸
防火	栓

校舍敷地總坪數	九四五九坪
建物總坪數	三六四五坪

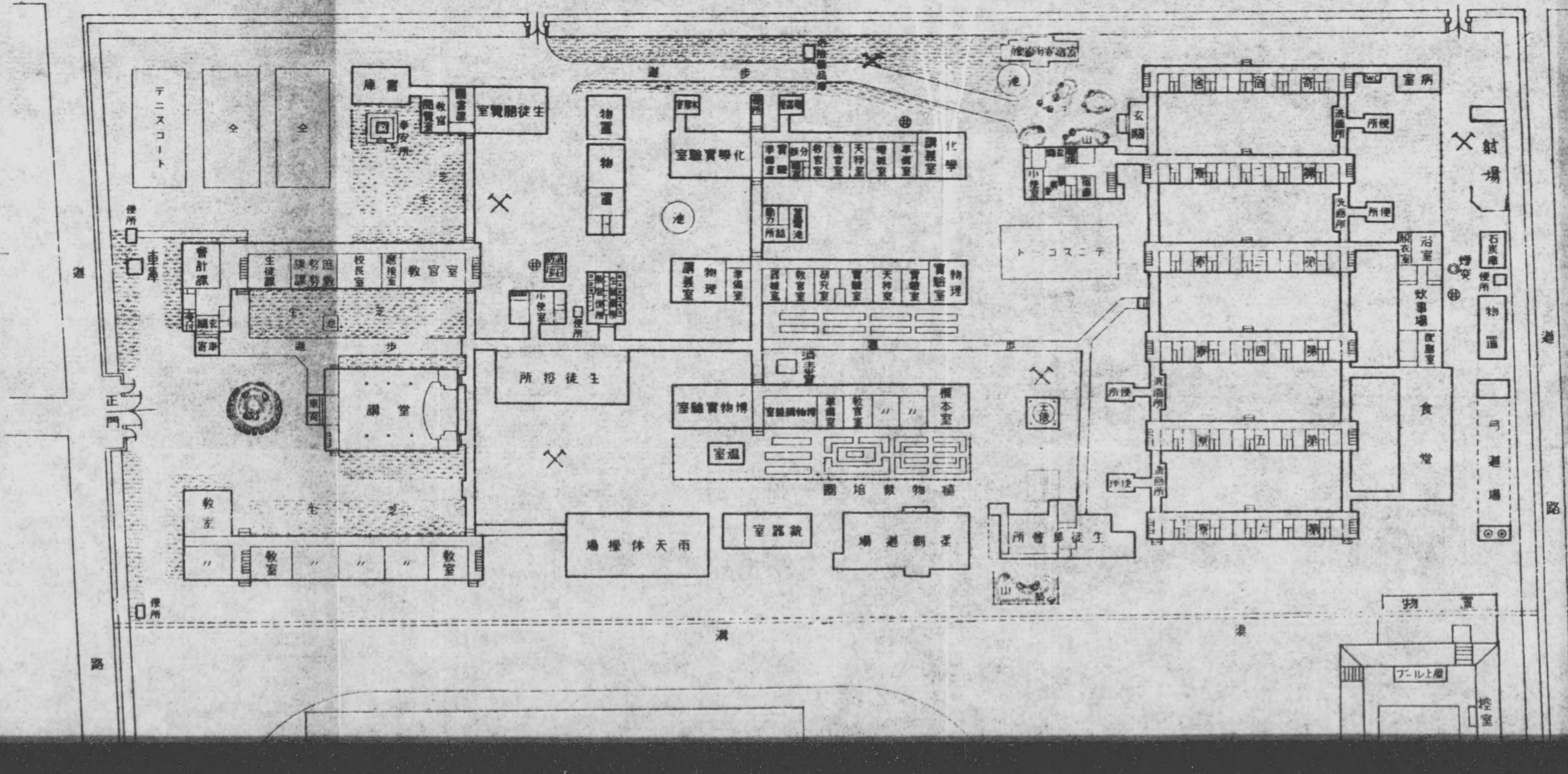
テニスコート
庫書
室實開徒生
物置
物置
化學實驗室
化學
講義室
物理實驗室
物理
講義室
生徒控所
講堂
室驗實物博
圖培栽物植
室温
室務訓
場操体天雨
場運劇柔
生徒控所
室驗實
室業實
室業實
室業

教室 〃 〃

雨天体操場

鉄棒 鉄棒

遊戯場

生徒昇降口

小使室

花壇

便所

植物栽培園

渠

溝

物置

プール上屋

控室

プール

トラック、フヰルド及蹴球場

野球場

ベース

路

本館二階

教室 教室 〃 〃 〃 〃

会議室

小使室二階

講堂二階

別館二階

製図室 教室 〃 〃 〃 〃

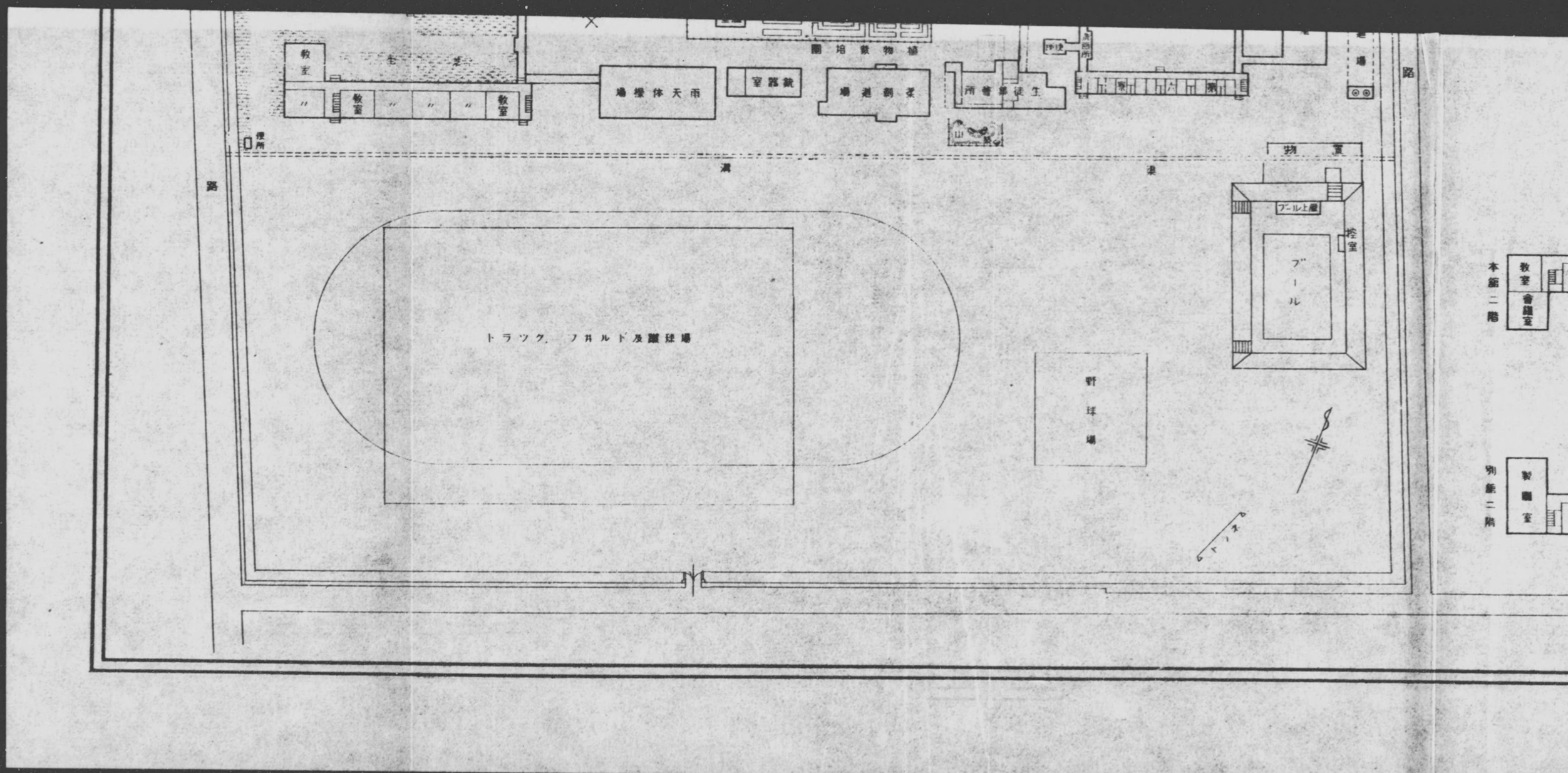

教室
教室
教室
教室
教室
便所
路
溝
渠
路
植物栽培園
雨天体操場
銃器室
柔剣道場
生徒第一所
物置
ブール上屋
控室
ブール
トラック、フヰルド及蹴球場
野球場
本館二階
教室
會議室
別館二階
製圖室

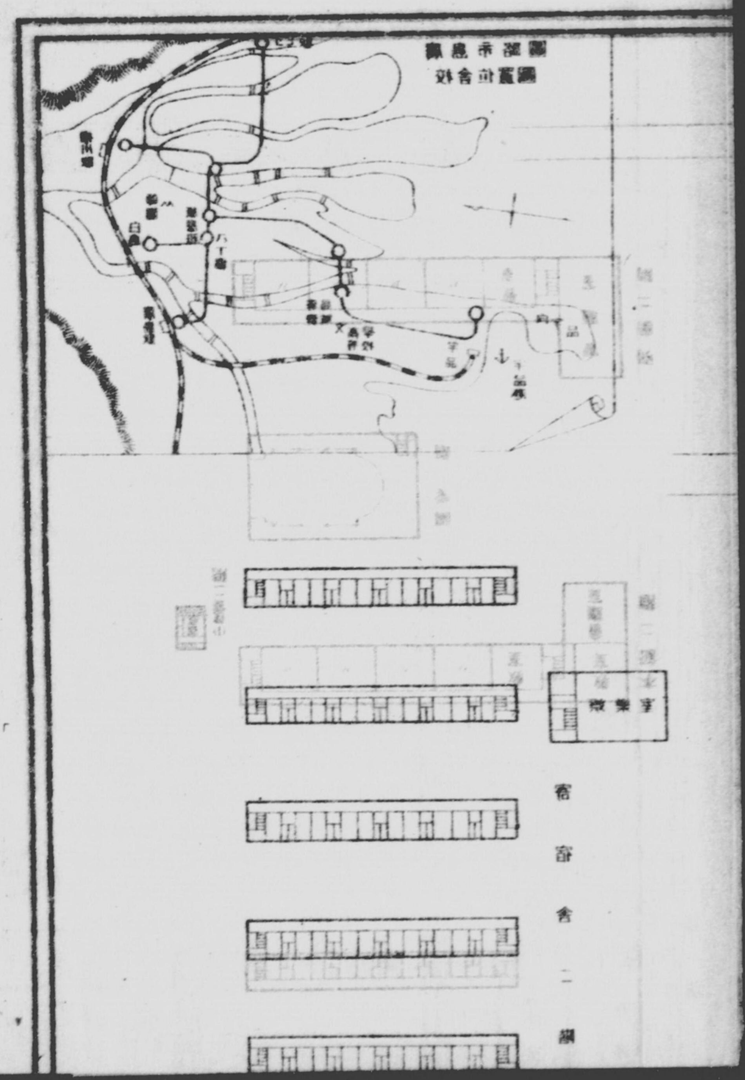
宿舍二棟
實驗室
教室

283
47

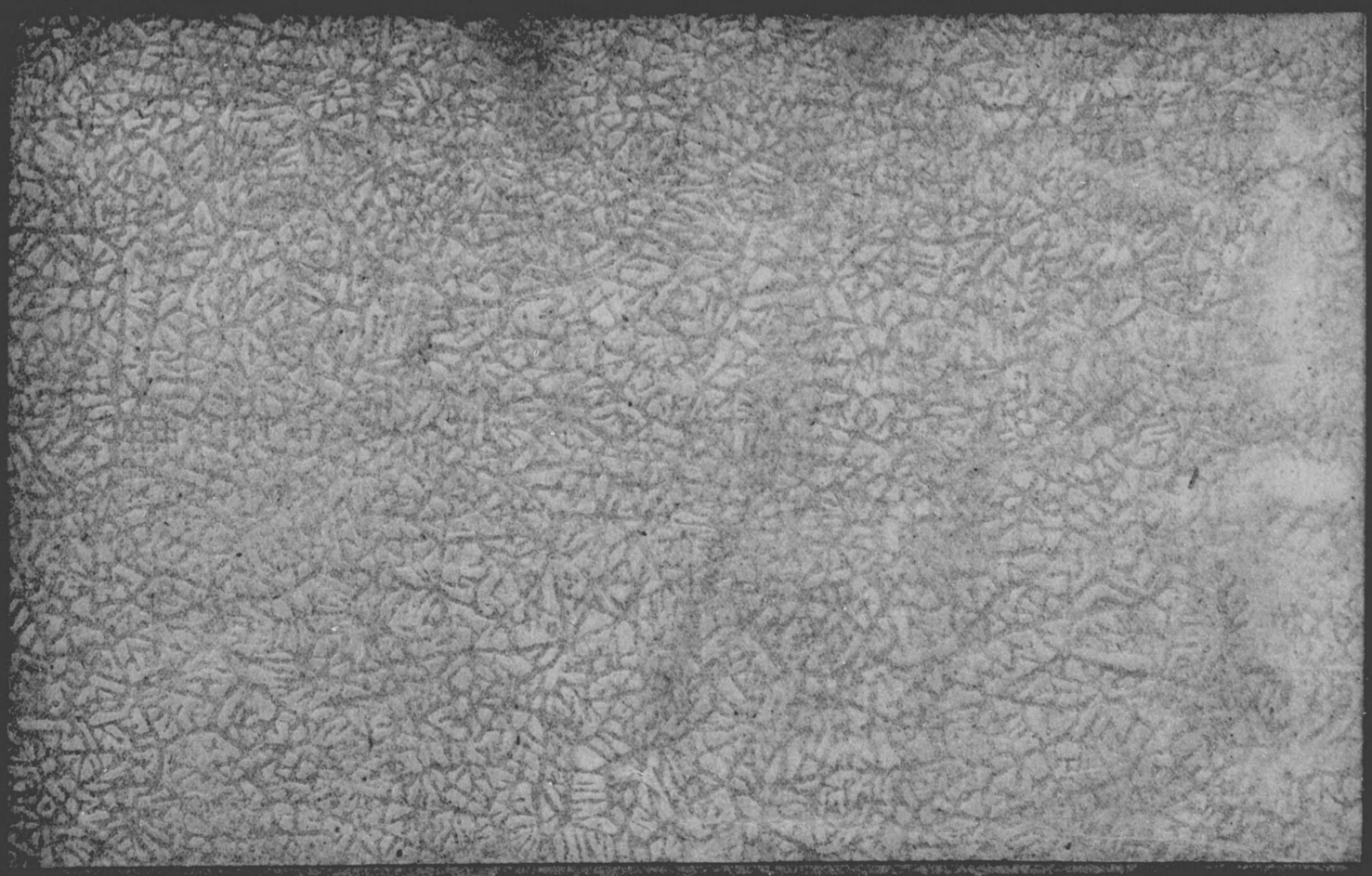

283
47