昭和28年

大阪営林局統計書

昭和29年3月刊行

大阪営林局

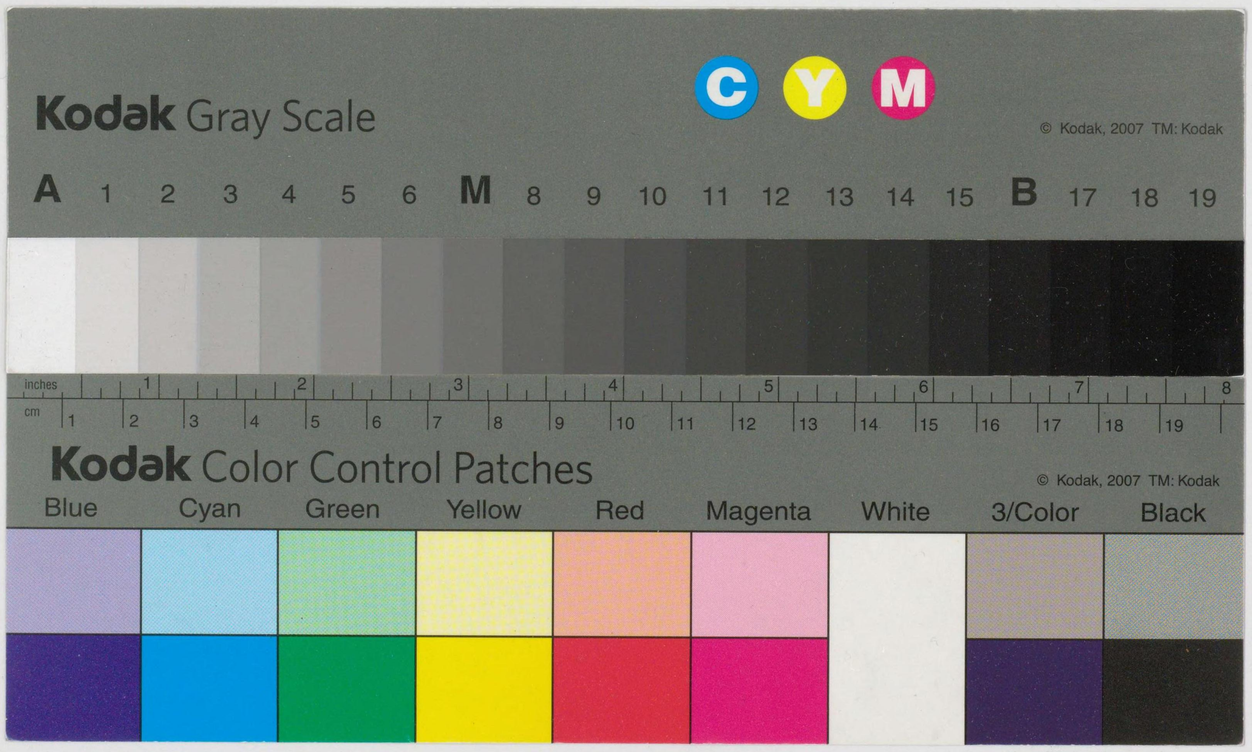

651.130 7750

国立国会
29.5.14
図書館
K 6388

凡　例

Ⅰ　この統計書の内、動態のものは昭和27年会計年度により、静態のものは昭和28年4月1日現在の実績である。但し特殊なものは適当な月日や期間をとる。

Ⅱ　単位は経営規程によりメートル法を用いているが、特殊のものについては一般慣例により尺貫法により端数計算は凡て四捨五入法による。

Ⅲ　単位のメートル法による呼称は下記略符の通りである。

1. 面　積　ha ＝「ヘクタール」　m^2 ＝「平方メートル」
2. 延　長　m ＝「メートル」
3. 材　積　m^3 ＝「立方メートル」「石」
4. 重　量　kg ＝「キログラム」
5. 束　数　束 ＝「1メートル繩〆」

Ⅳ　本統計書の單位は原則として粁、陌、町、千立方米、千石、千貫、千円止めとし必要に応じて石又は円とする。單位の満たないものは「0」とし、全然数値のないものは「—」とする。

Ⅴ　一営林署が二府県に跨るものは、下記の通りで括弧内は営林署所在府県である。

1. 敦賀営林署　（福井県）＝福井県　滋賀県
2. 亀山　〃　（三重県）＝三重県　滋賀県
3. 京都　〃　（京都府）＝京都府　大阪府
4. 神戸　〃　（兵庫県）＝兵庫県　大阪府
5. 奈良　〃　（奈良県）＝奈良県　京都府
6. 新宮　〃　（和歌山県）＝和歌山県　三重県
7. 鳥取　〃　（鳥取県）＝鳥取県　兵庫県

Ⅵ　一経営区が二府県及び二営林署に跨るものは、下記の通りで括弧内は主たる府県の営林署である。

1. 敦賀経営区（福井県　敦賀営林署）＝福井県　滋賀県
2. 亀山　〃　（三重県　亀山　〃　）＝三重県　滋賀県
3. 京都　〃　（京都府　京都　〃　）＝京都府　大阪府
4. 奈良　〃　（奈良県　奈良　〃　）＝奈良県　京都府
5. 神戸　〃　（兵庫県　神戸　〃　）＝兵庫県　大阪府
6. 鳥取　〃　（鳥取県　鳥取　〃　）＝鳥取県　兵庫県
7. 新宮　〃　（和歌山県　新宮　〃　）＝和歌山県　三重県
8. 川本　〃　（島根県　川本　〃　）＝島根県　川本営林署、松江営林署

Ⅶ　府県別に分離したる各表は、府県別の全量を各表の最後に再掲する。

Ⅷ　各表の調査根據及び特に記号の附したるものについては、下段空欄に備考として夫々説明している。

正　誤　表

頁	横の欄	縦の欄	誤	正
50	阿山営林署普通林地	人工林、混淆樹林	66.10	66.01
〃	三次 〃 総数	〃 広葉樹	413.54	413.94
〃	西条 〃 三原経営区普通林地	〃 総数	185.18	185.15
57	広島県、総数	天然林、総数、針葉樹	1,798,589	1,789,589
63	昭和27年4月1日	成長量、広葉樹	101,865.0	101,865.5
65	昭和25年4月1日	主伐、材積、総数	348,597	384.597
86	昭和26年度	択伐面積	640.36 158.42	153.42 640.36
〃	〃	択伐材積	末記入	小柴 250束
87	〃	薪炭林面積	120.77 10.85	10.85 120.77
94	福井県、立木処分	皆伐面積	89.35	9.35
96	鳥取県、直営生産	皆伐材積	63,847	63,347
〃	島根県 〃	皆伐面積	64.34	64.84
98	昭和26年度	皆伐、根株材積	112束	112石
99	昭和27年度、総数	薪炭林面積	32.42	32.40
〃	昭和24年度	〃 材積	1,960	1,970
〃	〃 立木処分	その他材積	末記入	小柴 1,635束
108	広島県、立木処分	伐採量、総数、材積	21,417	21,427
130	昭和25年度	総数、価額、金額	14,226	14,248
131	昭和27年度、立木処分	薪炭林、材積、針葉樹	1,187	1,197
142	倉吉営林署、大山経営区	立木処分、直営生産別	末記入	立木処分
〃	〃 〃	総数、材積、針葉樹	〃	26,419
〃	〃 〃	〃 広葉樹	〃	8,686
〃	〃 〃	総数、価額、金額	〃	1,628,000
143	昭和23年度	用材、材積、針葉樹	2,362	2,326
144	鳥取県	立木処分、直営生産別	末記入	立木処分
〃	〃	総数、材積、針葉樹	〃	26,419
〃	〃	〃 広葉樹	〃	8,686
〃	〃	総数、価額、金額	〃	1,628,000
198	昭和27年度、ひのき	種子、数量	562.1	652.1
〃	亀山営林署、すぎ	〃	15.0	15.5

昭　和　28　年

大阪営林局統計書目次

図　表

大阪営林局管内図

大阪営林局管轄区域概要 …… 1

Ⅰ　管理及び林野現況

1. 営林局署位置、管理区域及び面積 …… 2
2. 職　　員 …… 8
3. 国有林野地籍別、要存置、不要存置面積 …… 12
4. 試験地及び保護林 …… 13

Ⅱ　地方産業経済

1. 地方産業経済のために特別に利用される国有林野 …… 14
2. 保　安　林 …… 18
3. 共　用　林　野 …… 26
4. 委　託　林 …… 29
5. 部　分　林 …… 30
6. 国　立　公　園 …… 32
7. 史蹟、名勝、天然記念物 …… 34
8. 国有林野貸付使用 …… 35
9. 国有林野所在市町村交付金 …… 37

Ⅲ　国有林野地籍異動

1. 地　籍　異　動 …… 38
2. 林　野　整　備 …… 42

Ⅳ　経　営　仕　組

1. 地種、林種、林相別面積 …… 46
2. 人工林、天然生林別、地種別、針広別蓄積 …… 54
3. 樹種別蓄積 …… 58
4. 経営仕組 …… 62

Ⅴ　収穫（国有林及び公有林野官行造林）

1. 立木処分直営生産別、作業別、伐採面積及び材積（主伐、間伐別）… 86
2. 立木処分直営生産別、針広別、用薪別、伐採材積及び価格（主伐、間伐別）… 118
3. 副産物処分 …… 150

Ⅵ　直　営　生　産

1. 製品生産 …… 152

昭　和　28　年

大阪営林局統計書目次

圖　表

大阪営林局管内図

大阪営林局管轄区域概要 …… 1

I　管理及び林野現況

1. 営林局署位置、管理区域及び面積 …… 2
2. 職　　員 …… 8

正誤表

頁	横の欄	縦の欄	誤	正
202	和歌山県、総数 すぎ	種子、数量	737.0 63.9	737.5 64.0
〃	新宮営林署、総数	まき付、数量	96.0	97.0
204	川本 〃 〃	種子、数量	未記入	44.3
〃	松江 〃 〃	〃	930.0	922.8
〃	島取 〃 〃	まき付、数量	53.0	53.5
208	福井 〃 すぎ	苗木、数量	48.1	84.1
212	福山 〃 くろまつ	国有林、苗木、数量	13.7	13.0
213	津山 〃 総数	その他、種子、数量	16.0	19.5
〃	三次 〃 〃	〃	324.8	342.8
215	西条 〃 〃	その他、苗木、價額	298	278
〃	川本 〃 すぎ	〃 〃 数量	147.9	147.6
236	神戸 〃 兵庫県	治山、総数、面積	38.65	38.63
〃	亀山営林署 三重県	新設、崩壊地復旧面積	1.34	0.34
267	昭和25年度	その他、損害額	296	396
〃	昭和27年度、立木	〃	199	119
312	敦賀営林署	支出、実行	33,090	32,090
〃	日原 〃	収支差引、実行	6,209	6,206
316	奈良 〃	管理費、総額	3,668,051	6,668,051
〃	松江 〃	〃 林原者手当	82,699	82,099
326	広島 〃	林野庁、超過勤務手当	100,100	100,199
332	田辺 〃	立木竹資材価	8,253,319	8,253,391
〃	福山 〃	〃	22,272,300	22,271,300
〃	山口 〃	〃	7,135,944	7,315,944
333	亀山 〃	減価償却引当金繰戻	39,920	93,920
334	金沢 〃	流動資産	2,463,650	2,493,650
336	松江 〃	固有資本	201018,057	20,018,057

2. 製 品 処 分 …… 162
3. 材種別、針広別、製品生産量 …… 172
4. 製品収支計算 …… 174
5 しいたけ生産及び処分 …… 176

Ⅶ 造 林

1. 国有林野造林事業 …… 180
2. 樹種別更新面積 …… 182
3. 公有林野官行造林事業 …… 192

Ⅷ 種 苗

1. 苗 畑 面 積 …… 196
2. 種 苗 の 生 産 …… 198
3. 種 苗 の 処 分 …… 208

Ⅸ 林 道

1. 林 道 の 現 況 …… 216
2. 林 道 事 業 …… 224

Ⅹ 治 山

1. 治山事業（特別、一般会計別） …… 236

Ⅺ 被 害 及 び 犯 罪

1. 被害総括（国 有 林） …… 246
附表、火災原因内訳表 …… 264
被害総括（公有林野官行造林） …… 272
2. 附帯設備被害
3. 林産製品被害 …… （省略）
4. 森林司法警察職員の活動状況 …… 278
5. 弁 償 …… 280

Ⅻ 労 務

1. 事 業 別 労 務 者（特別、一般会計別） …… 282
2. 事業別労務者災害（ 〃 ） …… 288
3. 作業原因別労務者災害（ 〃 ） …… 296
4. 労 務 者 災 害 補 償（ 〃 ） …… 306

XⅢ 収 支

1 収入支出総括（特別、一般会計別） …… 312
2. 収 入（ 〃 ） …… 314
3. 支 出（ 〃 ） …… 316
4. 国有林野事業特別会計損益計算書 …… 330
5. 国有林野事業特別会計貸借対照表 …… 334
6. 国有林野事業特別会計財産目錄 …… 336
7. 国有林野事業特別会計資産及び資本増減表 …… 354

大阪

処　分 …… 162
、針広別。製品生産量 …… 172
文支計算 …… 174
け生産及び処分 …… 176

林

野造林事業 …… 180
更新面積 …… 182
野官行造林事業 …… 192

苗

面　積 …… 196
の生産 …… 198
の処分 …… 208

道

の現況 …… 216
事　業 …… 224

山

業（特別、一般会計別） …… 236

及び犯罪

括（国有林） …… 246
、火災原因内訳表 …… 264
括（公有林野官行造林） …… 272
備被害
品被害 …… （省略）
法警察職員の活動状況 …… 278
償 …… 280

務

別労務者（特別、一般会計別） …… 282
労務者災害（　〃　） …… 288
因別労務者災害（　〃　） …… 296
者災害補償（　〃　） …… 306

支

出総括（特別、一般会計別） …… 312
入（　〃　） …… 314
出（　〃　） …… 316
林野事業特別会計損益計算書 …… 330
林野事業特別会計貸借対照表 …… 334
林野事業特別会計財産目録 …… 336
林野事業特別会計資産及び資本増減表 …… 354

大阪営林局管内図

2. 製 品 処 分 …… 162
3. 材種別、針広別、製品生産量 …… 172
4. 製品収支計算 …… 174

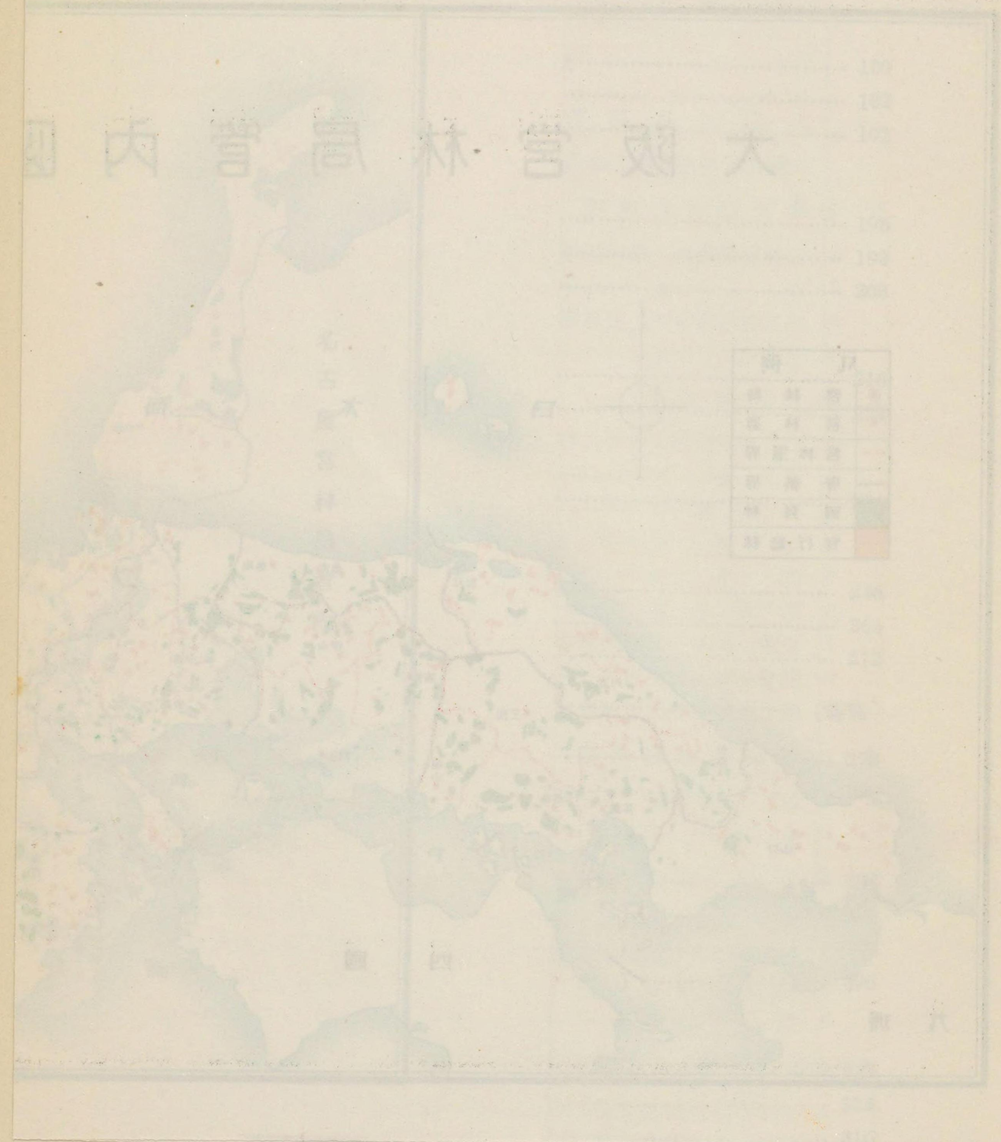

4. 国有林野事業特別会計損益計算書 …… 330
5. 国有林野事業特別会計貸借対照表 …… 334
6. 国有林野事業特別会計財産目錄 …… 336
7. 国有林野事業特別会計資産及び資本増減表 …… 354

大阪営林局管轄区域概要

○ 明治二十二年九月大阪大林区署設置せられて京都、大阪、奈良、滋賀、三重、和歌山の二府四県の国有林を管理経営する。

○ 明治二十六年十月兵庫大林区署等の廃止によつて、福井県の一部及び兵庫県の一部が編入された。

○ 明治三十六年六月大林区署区域改正に伴い愛知県が大阪大林区署管内となつた。

○ 明治三十六年石川大林区署が廃止せられた結果石川、富山、福井、岐阜の四県が加えられた。

○ 大正二年六月広島大林区署の廃止により、その区域であつた兵庫、岡山、山口、広島、島根、鳥取の六県が加えられ二府十五県を管轄することゝなつた。

○ 大正九年十月公有林野官行造林地の管理経営も併掌する。

○ 大正十三年十二月大阪大林区署を大阪営林局と改められ、なお小林区署並びに大正九年九月以降設置せられた公有林野官行造林署を廃合し、これ又営林署と改称せられた。

○ 昭和二十二年四月一日を以て帝室林野局が廃庁になり御料林が国有林に編入せられるに当り、従来大阪営林局の管轄区域内であつた富山、岐阜、愛知が除かれて二府十二県に縮少し、営林署としては岐阜、富山、荘川、高山、古川、船津の六署が名古屋営林局に移管せられ御料林関係の大阪（大阪府）、船津（三重県）、京都才二（京都府）の三営林署が新しく大阪営林局の管轄下に置かれることになつた。

○ 昭和二十三年一月一日京都才二営林署は第一営林署に併合せられ、総称して京都営林署と改められ現在に至る。

○ 昭和二十五年十二月二十五日船津営林署はその庁舎を三重県北牟婁郡尾鷲町に移し尾鷲営林署と改称せられた。

I(1) 營林署位置管轄區域及び管理面積

番号	年次 営林署	位置	管轄 経営区	管轄 国有林野所在市町村	区域 担当区	府県別	管理面積 国有地 総数	国有地 国有林野	国有地 其他	公有林野官行造林	番号
							町	町	町	町	
	昭和24年4月1日		28	612	230	14	199,127	199,119	8	59,084	
	昭和25年4月1日		28	612	232	14	198,315	198,306	9	58,947	
	昭和26年4月1日		28	606	232	14	197,233	197,216	17	59,368	
	昭和27年4月1日		27	604	233	14	194,612	194,505	107	58,263	
	昭和28年4月1日		27	市 (6) 52 町 (57) 187 村 (213) 626 (276) 865	☆ 60 (22) 233	14	194,877	194,857	20	57,760	
1	《金沢》	金沢市中鷹匠町15	白山	金沢市、七尾市一円、江沼郡、能美郡、石川郡、羽咋郡、鳳至郡、河北郡、鹿島郡一円	大聖寺、※上福田、小松、吉野谷、尾口、※白峯、鳥越、金沢、(輪島)	石川	19,851	19,851	—	2,383	1
2	《福井》	福井市三の丸19	敦賀	福井市一円、武生市、足羽郡、今立郡、(坂井郡)、大野郡、丹生郡、吉田郡一円	福井、勝山、大野、☆下穴馬	福井	622	622	—	2,607	2
	《敦賀》	敦賀市松島	敦賀	敦賀郡、三方郡、遠敷郡、大飯郡、南條郡	松原、(八村)、※栗野、※(小浜)、奥名田	福井	4,601	4,601	—	1,238	
	敦賀			敦賀市、武生市の内大虫町を除く、小浜市一円		福井	4,388	4,388	—	934	
3	敦賀		敦賀	伊香郡、東淺井郡一円、高島郡の内百瀬村、西庄村、劍熊村、三谷村、今津町、川上村、梅津村一円	木之本第一、(木之本第二)	滋賀	213	213	—	304	3
	《大津》	大津市下大門町16	大津	大津市、彦根市、長浜市、高島郡の内百瀬村、西庄村、劍熊村、三谷村、今津町、川上村、梅津村を除く 栗太郡、野州郡、甲賀郡の内信樂町小原村、多羅尾村を除く 蒲生郡、神崎郡、愛知郡、犬上郡、坂田郡各一円	高島、大津、膳所、※牧、相生、※八幡、彦根、大瀧	滋賀	5,241	5,241	—	624	
	《亀山	三重県鈴鹿郡亀山町東丸517					5,217	5,217	—	1,374	
	亀山		亀山	甲賀郡の内信樂町、小原町、多羅尾村	信樂	滋賀	1,058	1,058	—	56	
4	亀山		亀山	四日市、宇治山田市、松坂市、桑名市、鈴鹿市、上野市、津市、鈴鹿郡、安濃郡、河藝郡、桑名郡、員弁郡、三重郡、一志郡、志摩郡、阿山郡、名賀郡、飯南郡の内森村を除く、多気郡の内大杉谷村、領内村、荻原村、三瀬谷村を除く、度会郡の内大内山村、瀧原町、柏崎村、島津村を除く各一円	亀山、国府、阿下喜、※桑名、※大河内、河合、☆上野、拓植、(津)、(三瀬谷)、(川上)	三重	4,159	4,159	—	1,318	4
	《尾鷲》	三重県北牟婁郡尾鷲町	尾鷲	北牟婁郡、飯南郡、多気郡の内大杉谷村、領内村、荻原村、三瀬谷町、度会郡の内大内山村、瀧川村、柏崎村、島津村一円	尾鷲、☆相賀、南大杉、☆中大杉、北大杉、三瀬谷、(長島)	三重	7,621	7,621	—	2,687	
	新宮		新宮	南牟婁郡一円	☆飛鳥、五郷	三重	3,139	3,131	8	240	
5	《新宮》	和歌山県新宮市新宮			新宮、請川	和歌山	5,111	5,096	15	1,167	5
	新宮		新宮	新宮市、東牟婁郡一円		和歌山	1,972	1,965	7	927	
	《高野》	和歌山県伊都郡九度山町			☆高野第一、高野第二、細川、橋本、岩出、☆和歌山、(湯淺)、清水	和歌山	4,274	4,274	—	1,692	
	高野		高野	和歌山市、海南市一円、海草都、那賀郡、伊都郡、有田郡一円		和歌山	4,274	4,274	—	1,692	
	《田辺》	田辺市上屋敷町28番地の1	田辺	田辺市一円、日高郡、東牟婁郡一円	☆栗栖川、田辺、眞妻、上山路、寒川	和歌山	3,986	3,986	—	991	
6	《大阪》		外	大阪市一円		大阪	1	—	1	—	6
	高野		高野	堺市、岸和田市、泉佐野市、貝塚市、泉大津市、泉南都、泉北郡一円		大阪	—	—	—	—	
	京都		京都	(高槻市)、中河内郡、北河内郡一円、(三島郡)、の内豊川村を除く、茨木市、枚方市、守口市、布施市、吹田市、八尾市、寝屋川市一円	高槻	大阪	217	217	—	—	
	奈良		奈良	富田林市、南河内郡一円		大阪	—	—	—	226	
	神戸		神戸	池田市、豊中市、豊能郡、三島郡一円	☆箕面	大阪	621	621	—	—	

I(1) 營林署位置管轄區域及び管理面積(続)

番号	營林署	位置	管轄 経営区	管轄 国有林野所在市町村	区域 担当区	管理面積 府県別	国有地 総数	国有地 国有林野	国有地 其他	公有林野官行造林	番号
							町	町	町	町	
7	《京都》京都	京都市左京区岡崎成勝寺町	京都	京都市一円、北桑田郡、船井郡、何鹿郡、綾部市、矢田郡、福知山市、舞鶴市、加佐郡、与謝郡、竹野郡、熊野郡、中郡、乙訓郡、宇治市の内東宇治町一円	☆東山、山科、☆嵯峨、上賀茂、☆須知、綾部、舞鶴、宮津、(峰山)、養老	京都 京都	2,612 2,395	2,612 2,395	— —	2,866 2,866	7
	奈良		奈良	相樂郡、綴喜郡、久世郡、宇治市の内東宇治町を除く一円	☆木津	京都	475	475	—	230	
8	《奈良》奈良	奈良市登大路町7	奈良	奈良市、大和高田市、添上郡、山辺郡、生駒郡、磯城郡、高市郡、吉野郡、北葛城郡、南葛城郡、宇智郡、宇陀郡各一円	奈良、郡山、名柄、☆高取、川上	奈良 奈良	2,967 2,492	2,967 2,492	— —	1,227 771	8
9	《神戸》神戸	神戸市兵庫区荒田町3	神戸	神戸市、明石市、西宮市、伊丹市、芦屋市、洲本市、尼崎市、武庫郡、川辺郡、有馬郡、美濃郡、多紀郡、氷上郡、津名郡、三原郡一円	神戸、西宮、柏原、篠山、三田、☆三木、(洲本)	兵庫 兵庫	4,166 3,545	4,166 3,545	— —	1,752 1,752	9
	《姫路》	姫路市本町68	姫路	姫路市、相生市、加古川市、龍野市、赤穂市、西脇市明石市の内二見町、加東郡、加古郡、飾磨郡、揖保郡、神崎郡、赤穂郡、印南郡、加西郡、多可郡一円	☆姫路第一、姫路第二、社、☆龍野、旭陽、加古川	兵庫	5,039	5,039	—	723	
	《山崎》	兵庫県穴栗郡山崎町鹿沢	山崎	穴栗郡、佐用郡一円	山崎、☆蔦沢、千種第一、千種第二、☆西谷、引原、三方、下三方	兵庫	11,929	11,929	—	3,138	
	鳥取		鳥取	豐岡市、城崎郡、出石郡、朝來郡、養父郡、美方郡一円	濱坂、☆豐岡、村岡	兵庫	2,833	2,833	—	1,854	
10	《鳥取》鳥取	鳥取市東町248	鳥取	鳥取市、八頭郡、岩美郡、気高郡一円	鳥取第一、鳥取第二、鹿野、(郡家)、佐治、☆智頭、☆芦津、若櫻第一、☆若櫻第二、池田、山郷	鳥取 鳥取	16,309 13,476	16,309 13,476	— —	3,424 1,570	10
	《倉吉》	鳥取県東伯郡倉吉町宮川	大山	東伯郡、西伯郡日野郡一円	倉吉第一、倉吉第二、☆三朝、関金、☆山守、赤崎、下市、淀江、八郷、溝口、根兩	鳥取	11,906	11,906	—	3,877	
11	《日原》	島根県鹿足郡日原町	日原	美濃郡、益田郡、鹿足郡一円	日原、左鐙、横道、益田、柿木、☆椛谷、七日市、☆六日市	島根	8,553	8,552	1	1,451	11
	《川本》	島根県邑智郡川本町	川本	濱田市一円、那賀郡、邇摩郡、邑智郡一円飯石郡の内赤名町一円	川本第一、川本第二、川越、☆濱原、都賀、赤名、都賀行、濱田、江津	島根	6,906	6,906	—	3,310	
	《松江》	松江市大正町	川本	松江市、出雪今市市一円、[illegible]東郡、簸川郡、能美郡、大原郡、仁多郡、周吉郡、安濃郡、知夫郡、海土郡、穏地郡一円、飯石郡の内赤名町を除く一円	松江第一、(松江第二)、☆安來、木次、(今市)、大津、(平田)、大田、(西郷)	島根	847	847	—	5,380	
12	《津山》	津山市南新座	津山	津山市、苫田郡、久米郡、勝田郡、英田郡眞庭郡一円	勝山、落合、(湯原)、八東、富、上斉原、津山第二、広戸、☆日本原、土居、勝間田、☆津山第一、☆加茂	岡山	10,031	10,031	—	4,087	12
	《岡山》	岡山市西中山下	岡山	岡山市、玉野市、倉敷市、児島市一円、都窪郡、児島郡、上道郡、御津郡、赤穂郡、邑久郡、和気郡、小田郡、淺口郡、後月郡一円、吉備郡の内大和、昭和町を除く一円	岡山、財田、裳掛、☆和気、☆金川、円城、津賀、矢掛	岡山	6,953	9,953	—	209	
	《新見》	岡山県阿哲郡新見町	新見	阿哲郡、上房郡、川上郡一円、吉備郡の内大和、昭和町一円	☆新見、熊谷、刑部、上刑部、千屋、新郷、☆神代、萬歳、石蟹郷、砦部、☆高梁	岡山	9,279	9,279	—	1,297	

I(1) 営林署位置管轄

番号	営林署	位置	管轄 経営区	管轄 国有林野所在市町村
13	《三次》	広島県双三郡三次町	三次	比婆郡、双三郡一円高田郡の内三田村、高南村の内大字市川字桂ケ谷国有林を除く、山県郡の内壬生町、川迫町、新庄村一円
	《福山》	福山市松山町字小丸山	福山	福山市一円、尾道市の内山波町一円、芦留郡、神石郡、沼隈郡、深安郡甲奴郡一円
	《西條》 西條	広島県賀茂郡西條町	西條	(賀茂郡)の内東野村、竹原町、荘野町を除く一円、豊田郡の内田万里、久芳、竹仁村一円、呉市の広町、阿賀町一円 安芸郡の内上蒲刈島、下蒲刈島村、熊野跡村一円
	西條		三原	(三原市)、(尾道市)、(御調郡)、世羅郡一円、賀茂郡の内東野村、竹原町、荘野村一円、豊田郡の内田万里、久芳竹仁村を除く一円
	《広島》 広島	広島市基町一	広島	広島市一円、呉市一円、但し阿賀町、仁方町、広町を除く、安佐郡一円、佐伯郡の内水内、上水内、砂谷村を除く一円 山県郡の内壬生、新庄、川迫町一円、安芸郡の内上蒲刈島、下蒲刈島村を除く一円、高田郡の内三田、高南村一円
	広島		水内	佐伯郡の内水内、上水内、砂谷村一円、山県郡の内壬生町、川迫村、新庄町を除く一円
14	《山口》	山口市野田35の1	山口	山口市、小野田市、宇部市、防府市、(徳山市)、(下松市)萩市、下関市光市、(岩国市)一円、大津郡、豊浦郡、美弥郡、厚狭郡、吉敷郡、阿部郡、(佐波郡)、(都濃郡)、(玖珂郡)、熊毛郡、大島郡一円

		市	郡	町	村
1	1	2	6	8 (3)	22 (9)
2	1	2 (1)	9 (6)	4 (3)	23 (17)
3	1	1	12 (3)	7 (2)	18 (6)
4	2	3	13 (4)	28 (12)	44 (18)
5	3	4	9 (2)	9 (4)	47 (14)
6	—	2	3 (1)	1	3 (3)
7	1	7 (2)	14 (9)	9 (5)	32 (18)
8	1	1	7	6	16 (5)
9	3	10 (1)	19 (1)	15 (4)	81 (16)
10	2	1	6	15 (1)	42 (13)
11	2	3 (1)	13 (1)	13 (8)	59 (41)
12	3	6	17	33 (4)	74 (13)
13	6	6	17	30 (3)	127 (9)
14	1	4 (1)	11 (8)	9 (8)	38 (31)

備考 1. 営林署名に《 》を附した行に並行する名数値はその営林署総数を示す。
2. 担当区欄において( )を附したるものは公有林野官行造林地のみを管理し内書す。
3. ☆は指定担当区を示す。
4. 市郡町村において( )を附したるものは有林野官行造林のみお管理し外書す。

區域及び管理面積 (続)

区域 担当区	府県別	管理面積 国有地 総数	国有林野	其他	公有林野官行造林	番号
		町	町	町	町	
西城、比和、口南、☆三次、板木、☆吉田、向原、生桑	広島	7,746	7,746	—	969	13
福山、鞆、山野、来見、油木、領家、☆福永、木津和、☆上下、☆新市	広島	10,216	10,216	—	—	
西條、志和堀、中黒瀬、☆乃美屋、☆広	広島 広島	9,074 4,510	9,071 4,509	3 1	476 337	
三原、竹原、☆河内、大草、本郷	広島	4,564	4,562	2	139	
広島、海田市、安可部、津田、☆宮島	広島 広島	9,297 7,025	9,297 7,025	— —	1,749 439	
☆水内、加計、美和、麦谷	広島	2,272	2,272	—	1,310	
(西市)、(山口)、(徳佐)、☆滑、八坂、徳山、☆岩国、高松、(鹿野)	山口	4,522	4,522	—	7,062	14
☆ 2 (1) 9	石川	19,851	19,851	—	2,383	1
☆ 3 (2) 9	福井	5,010	5,010	—	3,541	2
☆ 2 (1) 11	滋賀	6,512	6,512	—	984	3
☆ 6 (5) 20	三重	14,919	14,911	8	4,245	4
☆ 4 (1) 15	和歌山	10,232	10,225	7	3,610	5
☆ 1 2	大阪	839	838	1	226	6
☆ 4 (1) 11	京都	2,870	2,870	—	3,096	7
☆ 1 5	奈良	2,492	2,492	—	771	8
☆ 6 (1) 24	兵庫	23,346	23,346	—	7,467	9
☆ 5 (1) 22	鳥取	25,382	25,382	—	5,447	10
☆ 6 (4) 26	島根	16,306	16,305	1	10,141	11
☆ 8 (1) 32	岡山	26,263	26,263	—	5,593	12
☆ 10 38	廣島	36,333	36,330	3	3,194	13
☆ 2 (4) 9	山口	4,522	4,522	—	7,062	14

番号	年次 / 営林署	総数	本官 総数	本官 事務官	本官 技官	雇員	傭人
		人 員	人 員	人 員	人 員	人 員	人 員
	昭和24年4月1日	1,532	298	169	129	804	430
	昭和25年4月1日	1,401	363	233	130	651	387
	昭和26年4月1日	1,385	697	344	353	454	234
	昭和27年4月1日	1,442	814	389	431	382	246
	昭和28年4月1日	**1,587**	**1,037**	**487**	**550**	**382**	**168**
	局	305	217	82	135	62	26
1	金沢	51	29	11	18	12	10
	福井	26	18	6	12	7	1
	敦賀	37	26	10	16	10	1
	大津	45	30	15	15	8	7
2	京都	44	26	19	7	10	8
	大阪	23	14	8	6	6	3
	亀山	44	23	12	11	12	9
	奈良	29	22	15	7	5	2
3	尾鷲	53	29	18	11	20	4
	高田	62	35	18	17	18	9
	新宮	36	25	11	14	9	2
		55	33	18	15	19	3
4	神戸	50	35	19	16	9	6
	姫路	28	24	8	16	1	3
	山崎	69	35	22	13	16	18
	鳥取	75	47	24	23	16	12
5	津	47	36	10	26	9	2
	岡山	44	28	9	19	9	7
	新見	40	29	12	17	7	4
	二次	37	22	13	9	9	6
6	福山	55	32	15	17	17	6
	西條	42	33	13	20	6	3
	広島	63	40	16	24	17	6
	山口	58	34	21	13	19	5
7	日原	55	37	24	13	16	2
	川本	39	27	10	17	10	2
	松江	24	19	12	7	5	—
	倉吉	51	32	16	16	18	1

級別内訳人員

番号	15級	14級	13級	12級	11級	10級 企9級	9級 企8級	8級 企7級	7級 企6級	6級 企5級	5級 企4級	4級 企3級	3級 企2級	2級 企1級	1級
	人	人	人	人	人	人	人	人	人	人	人	人	人	人	人
	—	—	—	—	—	—	—	—	—	—	—	—	—	—	—
	—	—	—	—	—	—	—	—	—	—	—	—	—	—	—
	—	—	1	2	10	27	86	100	115	228	310	318	180	8	—
	—	—	1	—	3	13	48	84	98	135	330	408	235	84	3
	—	—	**1**	**2**	**11**	**△11 18**	**△37 78**	**△28 87**	**△21 147**	**△47 292**	**△100 417**	**△52 206**	**△7 19**	**△4 2**	—
	—	—	1	1	4	11	37	28	21	45	98	50	5	4	—
1	—	—	—	—	—	1	3	4	4	8	17	9	4 △1	1	—
	—	—	—	—	—	1	2	3	2	3	10	3	1	—	—
	—	—	—	—	—	1	1	4	1	7	17	—	6	—	—
	—	—	—	—	—	2	3	3	7	10	11	8	△1	—	—
2	—	—	—	—	—	1	5	3	4	15	5 △1	10	1	—	—
	—	—	—	—	—	1	—	3	2	3	7	6 △2	—	—	—
	—	—	—	—	—	1	4	1	5	11	13	7	—	—	—
	—	—	—	—	1	—	2	6	2	8	7	3	—	—	—
3	—	—	—	—	—	1	—	5	12	15 △1	14	6	—	—	—
	—	—	—	—	1	—	4	2	6	21	18	9	1	—	—
	—	—	—	—	—	—	3	1	6	3	17	6	—	—	—
	—	—	—	—	—	1	1	6	6	12	17	11	—	—	—
4	—	—	—	—	1	—	5	1	10	7	17	9	—	—	—
	—	—	—	—	—	—	1	1	3	2	8	12	1	—	—
	—	—	—	—	1	1	2	4	6	12	28	14	1	—	—
	—	—	—	—	1	—	4	3	8	26	24	9	—	—	—
5	—	—	—	—	—	1	6	3	5	11	17	4	—	—	—
	—	—	—	1	—	1	2	4	5	6	19	6	—	—	—
	—	—	—	—	—	—	5	3	2	11	13	5	—	1	—
	—	—	—	—	—	—	2	3	7	10	7	8	—	—	—
6	—	—	—	—	—	1	2	5	6	13	20	7	1	—	—
	—	—	—	—	—	1	3	1	3	14	14	6	—	—	—
	—	—	—	—	1	—	3	4	7	9	27	12	—	—	—
	—	—	—	—	1	—	6	3	6	△1 17	△1 13	10	—	—	—
7	—	—	—	—	—	1	3	1	5	17	20	7	1	—	—
	—	—	—	—	—	—	2	2	7	7	14	6	1	—	—
	—	—	—	—	—	1	1	5	1	5	7	3	1	—	—
	—	—	—	—	—	1	3	3	9	9	16	10	—	—	—

△印は一般職員

I(2) 職員 ——一般会計—— (続)

番号	年次 / 営林署	総数 人	総数 人	事務官 人	技官 人	雇員 人	傭人 人	級別内訳人員 15級 人	14級 人	13級 人	12級 人	11級 人	10級 企9級 人	9級 企8級 人	8級 企7級 人	7級 企6級 人	6級 企5級 人	5級 企4級 人	4級 企3級 人	3級 企2級 人	2級 企1級 人	1級 人	番号
		人	人	人	人	人	人																
		員	員	員	員	員	員																
	昭和24年4月1日	181	43	29	14	64	74	—	—	—	—	—	—	—	—	—	—	—	—	—	—	—	
	昭和25年4月1日	279	61	35	26	117	98	—	—	—	—	—	—	—	—	—	—	—	—	—	—	—	
	昭和26年4月1日	316	117	32	85	129	70	—	—	—	—	—	2	9	7	9	26	82	92	72	16	1	
	昭和27年4月1日	136	79	38	41	38	19	—	—	—	—	—	1	2	6	4	18	26	42	22	15	—	
	昭和28年4月1日	—	—	—	—	—	—	—	—	—	—	—	—	—	—	—	—	—	—	—	—	—	
	局	—	—	—	—	—	—	—	—	—	—	—	—	—	—	—	—	—	—	—	—	—	
1	金沢	—	—	—	—	—	—	—	—	—	—	—	—	—	—	—	—	—	—	—	—	—	1
	福井	—	—	—	—	—	—	—	—	—	—	—	—	—	—	—	—	—	—	—	—	—	
	敦賀	—	—	—	—	—	—	—	—	—	—	—	—	—	—	—	—	—	—	—	—	—	
	大津	—	—	—	—	—	—	—	—	—	—	—	—	—	—	—	—	—	—	—	—	—	
2	京都	—	—	—	—	—	—	—	—	—	—	—	—	—	—	—	—	—	—	—	—	—	2
	大阪	—	—	—	—	—	—	—	—	—	—	—	—	—	—	—	—	—	—	—	—	—	
	亀山	—	—	—	—	—	—	—	—	—	—	—	—	—	—	—	—	—	—	—	—	—	
	奈良	—	—	—	—	—	—	—	—	—	—	—	—	—	—	—	—	—	—	—	—	—	
3	鷲野	—	—	—	—	—	—	—	—	—	—	—	—	—	—	—	—	—	—	—	—	—	3
	辺宮	—	—	—	—	—	—	—	—	—	—	—	—	—	—	—	—	—	—	—	—	—	
	尾高	—	—	—	—	—	—	—	—	—	—	—	—	—	—	—	—	—	—	—	—	—	
	田新	—	—	—	—	—	—	—	—	—	—	—	—	—	—	—	—	—	—	—	—	—	
4	神姫	—	—	—	—	—	—	—	—	—	—	—	—	—	—	—	—	—	—	—	—	—	4
	山鳥	—	—	—	—	—	—	—	—	—	—	—	—	—	—	—	—	—	—	—	—	—	
	戸路	—	—	—	—	—	—	—	—	—	—	—	—	—	—	—	—	—	—	—	—	—	
	崎取	—	—	—	—	—	—	—	—	—	—	—	—	—	—	—	—	—	—	—	—	—	
5	津岡	—	—	—	—	—	—	—	—	—	—	—	—	—	—	—	—	—	—	—	—	—	5
	新三	—	—	—	—	—	—	—	—	—	—	—	—	—	—	—	—	—	—	—	—	—	
	山山	—	—	—	—	—	—	—	—	—	—	—	—	—	—	—	—	—	—	—	—	—	
	見次	—	—	—	—	—	—	—	—	—	—	—	—	—	—	—	—	—	—	—	—	—	
6	福西	—	—	—	—	—	—	—	—	—	—	—	—	—	—	—	—	—	—	—	—	—	6
	広山	—	—	—	—	—	—	—	—	—	—	—	—	—	—	—	—	—	—	—	—	—	
	山條	—	—	—	—	—	—	—	—	—	—	—	—	—	—	—	—	—	—	—	—	—	
	島口	—	—	—	—	—	—	—	—	—	—	—	—	—	—	—	—	—	—	—	—	—	
7	日川	—	—	—	—	—	—	—	—	—	—	—	—	—	—	—	—	—	—	—	—	—	7
	松倉	—	—	—	—	—	—	—	—	—	—	—	—	—	—	—	—	—	—	—	—	—	
	原本	—	—	—	—	—	—	—	—	—	—	—	—	—	—	—	—	—	—	—	—	—	
	江吉	—	—	—	—	—	—	—	—	—	—	—	—	—	—	—	—	—	—	—	—	—	

I（3） 國有林野地籍別要存置不要存置面積

番号	年次	営林署	経営区	府県	総数 総数	総数 要存置	総数 不要存置	森林 総数	森林 要存置	森林 不要存置	原野 総数	原野 要存置	原野 不要存置	森林附属地 要存置
					町	町	町	町	町	町	町	町	町	町
	昭和24年4月1日				199,115	198,887	228	198,797	198,569	228	27	27	—	291
	昭和25年4月1日				198,302	198,148	154	197,996	197,842	154	27	27	—	279
	昭和26年4月1日				197,101	197,046	55	196,889	196,834	55	27	27	—	185
	昭和27年4月1日				194,503	164,334	169	194,212	194,043	169	27	27	—	264
	昭和28年4月1日				**194,857**	**194,557**	**300**	**194,612**	**194,313**	**299**	**29**	**28**	**1**	**216**
1	金沢	白山	石川		19,851	19,743	108	19,846	19,738	108	—	—	—	5
2	福井	敦賀	福井		622	622	—	622	622	—	—	—	—	—
	敦賀	敦賀	〃		4,388	4,386	2	4,381	4,379	2	—	—	—	7
3	敦賀	敦賀	滋賀		213	213	—	213	213	—	—	—	—	—
	大津	大津	〃		5,241	5,241	—	5,223	5,223	—	—	—	—	18
	亀山	亀山	〃		1,058	1,058	—	1,058	1,058	—	—	—	—	—
4	亀山	亀山	三重		4,159	4,159	—	4,149	4,149	—	—	—	—	10
	尾鷲	尾鷲	〃		7,621	7,503	118	7,616	7,498	118	—	—	—	5
	新宮	新宮	〃		3,131	3,131	—	3,123	3,123	—	—	—	—	8
5	高野	高野	和歌山		4,274	4,274	—	4,254	4,254	—	—	—	—	20
	田辺	田辺	〃		3,935	3,635	—	3,973	3,973	—	—	—	—	13
	新宮	新宮	〃		1,955	1,955	—	1,958	1,958	—	—	—	—	7
6	大阪	外	大阪		—	—	—	—	—	—	—	—	—	—
	京都	京都	〃		217	217	—	217	217	—	—	—	—	0
	神戸	神戸	〃		621	621	—	621	621	—	—	—	—	—
7	京都	京都	京都		2,395	2,394	1	2,391	2,390	1	—	—	—	4
	奈良	奈良	〃		475	475	—	475	475	—	—	—	—	—
8	奈良	奈良	奈良		2,492	2,451	31	2,488	2,457	31	—	—	—	4
9	神戸	神山	兵庫		3,545	3,538	7	3,544	3,537	7	—	—	—	1
	山崎	山崎	〃		11,929	11,929	—	11,929	11,929	—	—	—	—	—
	姫路	姫路	〃		5,039	5,039	—	5,032	5,032	—	—	—	—	7
	鳥取	鳥取	〃		2,833	2,832	1	2,832	2,831	1	—	—	—	1
10	鳥倉	鳥大	鳥取		13,476	13,475	1	13,471	13,470	1	—	—	—	5
	日吉	原本	鳥山		11,906	11,906	—	11,858	11,858	—	28	28	—	20
11	日川	日川	島根		8,553	8,552	1	8,536	8,536	0	1	—	1	16
	松江	原本	〃		6,906	6,906	—	6,904	6,904	—	—	—	—	2
	倉吉	大山	〃		847	847	—	842	842	—	—	—	—	5
12	三福西	矢山條	島広		7,746	7,741	5	7,739	7,734	5	—	—	—	7
	広	島	〃		10,216	10,216	—	10,207	10,207	—	—	—	—	9
	〃	〃	〃		4,508	4,502	6	4,508	4,502	6	—	—	—	—
	〃	〃	〃		4,562	4,557	5	4,562	4,557	5	—	—	—	—
	〃	〃	〃		7,025	7,018	7	7,019	7,012	7	—	—	—	6
	〃	〃	〃		2,273	2,273	—	2,268	2,268	—	—	—	—	5
13	津岡新	山山見	岡山		10,031	10,030	1	10,028	10,027	1	—	—	—	3
	〃	〃	〃		9,953	6,950	3	6,942	6,939	3	—	—	—	11
	〃	〃	〃		9,278	9,278	—	9,268	9,268	—	—	—	—	10
14	山口	山口	山口		4,522	4,519	3	4,515	4,512	3	—	—	—	7
					19,851	19,743	108	19,846	19,738	108	—	—	—	5
				石川	5,010	5,008	2	5,003	5,001	2	—	—	—	7
				福井	6,512	6,512	—	6,494	6,494	—	—	—	—	18
				滋賀	14,911	14,793	118	14,888	14,770	118	—	—	—	23
				三重					10,185	—	—	—	—	40
				和歌山	10,225	10,225	—	10,185						
				大阪	838	838	—	838	838	—	—	—	—	0
				京都	2,870	2,869	1	2,866	2,865	1	—	—	—	4
				奈良	2,492	2,461	31	2,488	2,457	31	—	—	—	4
				兵庫	23,376	23,338	8	23,337	23,329	8	—	—	—	9
				鳥取	25,392	25,391	1	25,329	25,328	1	28	28	—	25
				島根	16,306	16,305	1	16,282	16,282	0	1	—	1	23
				島山口	36,330	36,307	23	36,303	36,280	23	—	—	—	27
				広岡山	26,262	26,258	4	26,238	26,234	4	—	—	—	24
					4,522	4,519	3	4,515	4,512	3	—	—	—	7

I（4） 試験地及び保護林

番号	年次	営林署	経営区	試験地 箇所数	試験地 面積	保護林 箇所数	保護林 面積
					ha		ha
	昭和24年4月1日			35	69.21	10	465.34
	昭和25年4月1日			31	67.18	19	561.04
	昭和26年4月1日			34	80.98	19	561.04
	昭和27年4月1日			35	87.76	19	561.04
	昭和28年4月1日			**23**	**79.90**	**11**	**203.98**
1	金沢	白山		—	—	—	—
	福井	敦賀		—	—	—	—
	敦賀	敦賀		—	—	—	—
	大津	大津		3	14.94	—	—
2	京都	京都		—	—	—	—
	大阪	外		—	—	—	—
	亀山	亀山		2	1.88	—	—
	奈良	奈良		—	—	1	39.00
3	尾鷲	尾鷲		—	—	—	—
	高野	高野		3	1.64	1	32.80
	田辺	田辺		—	—	—	—
	新宮	新宮		1	3.28	2	57.86
4	神戸	神戸		1	1.95	—	—
	姫路	姫路		—	—	—	—
	山崎	山崎		3	6.98	1	4.15
	鳥取	鳥取		—	—	—	—
5	津山	津山		2	3.43	—	—
	岡山	岡山		—	—	—	—
	新見	新見		—	—	—	—
	三次	三次		3	35.12	—	—
6	福山	福山		—	—	—	—
	西條	西條		—	—	2	4.04
	〃	三原		1	0.82		
	広島	広島		—	—	3	55.78
	〃	水内		—	—	—	—
	山口	山口		2	2.86	—	—
7	日原	日原		—		1	10.35
	川本	川本		2	7.00	—	—
	松江	川本		—	—	—	—
	倉吉	大山		—	—	—	—

番号	営林署	経営区	府県	総数	貸付使用 放牧地	貸付使用 採草地	貸付使用 その他	委託林	簡易委託林
				町	町	町	町	町	町
	昭和24年4月1日			54,087	308	19	—	1,059	1,635
	昭和25年4月1日			53,723	—	19	—	614 (177)	2,130
	昭和26年4月1日			54,527	—	—	—	183 (372)	2,507
	昭和27年4月1日			55,515	—	—	—	173	298
	昭和28年4月1日			**54,332**	**1,661**	**—**	**1,170**	**183**	**298**
1	金沢	白山	石川	14,179	6	—	46	—	—
2	福井	敦賀	福井	24	—	—	3	—	—
	敦賀	敦賀	〃	1,235	—	—	20	—	121
3	敦賀	敦賀	滋賀	1	—	—	1	—	—
	大津	大津	〃	3,310	—	—	19	—	—
	亀山	亀山	〃	1,022	—	—	—	—	—
4	尾鷲	尾鷲	三重	5,115	—	—	0	—	—
	亀山	亀山	〃	375	—	—	52	55	—
	新宮	新宮	〃	101	—	—	2	—	—
5	京都	京都	大阪	52	—	—	1	—	—
	神戸	神戸	〃	52	—	—	2	—	—
	大阪	外	〃	—	—	—	0	—	—
6	京奈	京奈良	京都	694	—	—	31	—	—
	奈良	奈良	〃	5	—	—	5	—	—
7	神姫	神戸姫路	兵庫	1,483	—	—	58	—	177
	姫山	姫路山崎	〃	1,440	4	—	115	—	—
	鳥取	山崎鳥取	〃	146	—	—	1	—	—
				359	—	—	2	—	—
8	奈良	奈良	奈良	67	—	—	49	—	—
9	高野	高野	和歌山	749	—	—	47	128	—
	田辺	田辺	〃	6	—	—	6	—	—
	新宮	新宮	〃	359	—	—	1	—	—
10	鳥取	鳥取	鳥取	697	—	—	143	—	—
	倉吉	大山	〃	8,887	378	—	48	—	—
11	日原	日原	島根	64	—	—	30	—	—
	川本	川本	〃	15	13	—	2	—	—
	松江	川本	〃	2	—	—	1	—	—

共用林野	部分林	保安林	保安林見込地	国立公園	史蹟名勝天然記念物	官地民木林	耕地支障木伐採帯	国有林野総面積	国有林野総面積に対する割合	番号
町	町	町	町	町	町	町	町	町	%	
—	432 (554)	34,507	5	13,141	2,855	—	126	199,395	28	
— (46)	653 (2,223)	34,280	—	13,145	2,855	6	21	198,306	27	
— (46)	1,119	34,436	66	13,355	2,855	—	6	197,106	28	
(196) 1,776	1,215 (46)	32,602 (26)	26	(4,474) 16,673	2,725	—	27	194,506	28	
1,870	**1,302**	**32,511**	**—**	**(1,909) 12,509**	**2,789**	**—**	**39**	**194,857**	**28**	
—	—	14,127	—	—	—	—	—	19,851	71	1
—	—	21	—	—	—	—	—	622	4	2
—	—	1,057	—	—	37	—	—	4,388	28	
—	—	—	—	—	—	—	—	213	0.5	3
644	52	2,594	—	—	1	—	—	5,241	63	
—	—	1,022	—	—	—	—	—	1,058	96	
—	—	—	—	5,115	—	—	—	7,621	67	4
—	5	263	—	—	—	—	—	4,159	9	
—	—	99	—	—	—	—	—	3,131	3	
46	—	5	—	—	—	—	—	217	24	5
—	47	3	—	—	—	—	—	621	8	
—	—	—	—	—	—	—	—	—	—	
—	45	559	—	—	59	—	—	2,395	29	6
—	—	—	—	—	—	—	—	475	1	
169	112	946	—	—	—	—	21	3,545	42	7
—	186	932	—	203	—	—	—	5,039	29	
—	6	139	—	—	—	—	—	11,929	1	
—	—	357	—	—	—	—	—	2,833	13	
—	—	—	—	—	—	—	18	2,492	3	8
—	574	—	—	—	—	—	—	4,274	18	9
—	—	—	—	—	—	—	—	3,986	0.2	
—	2	116	—	240	—	—	—	1,965	18	
—	—	554	—	—	—	—	—	13,476	5	10
—	12	2,161	—	(1,909) 6,049	239	—	—	11,906	75	
—	—	34	—	—	—	—	—	8,553	0.7	11
—	—	—	—	—	—	—	—	6,906	0.2	
—	1	—	—	—	—	—	—	847	0.2	

備考 1. 27年以前の二種以上重復するものは主たる方に掲上し他方には（ ）印内書す。
2. 28年の二種以上重復するものは主たる方に掲上し他方には（ ）印外書す。

番号	営林署	経営区	府県	総数	貸付使用 放牧地	貸付使用 採草地	貸付使用 その他	委託林	簡易委託林
				町	町	町	町	町	町
12	津山	津山	岡山	989	—	—	28	—	—
	岡山	岡山	〃	1,459	78	—	84	—	—
	新見	新見	〃	633	300	—	36	—	—
13	三次	三次	広島	1,459	881	—	23	—	—
	福山	福山	〃	303	—	—	28	—	—
	西條	西條	〃	747	1	—	55	—	—
	〃	三原	〃	304	—	—	49	—	—
	広島	広島	〃	6,450	—	—	127	—	—
	〃	水内	〃	38	—	—	34	—	—
14	山口	山口	山口	1,511	—	—	23	—	—
1			石川	14,179	6	—	46	—	—
2			福井	1,259	—	—	23	—	121
3			三重	5,591	—	—	54	55	—
4			滋賀	4,333	—	—	20	—	—
5			京都	699	—	—	36	—	—
6			大阪	104	—	—	3	—	—
7			兵庫	3,428	4	—	176	177	—
8			和歌山	1,114	—	—	54	128	—
9			奈良	67	—	—	49	—	—
10			鳥取	9,584	378	—	191	—	—
11			島根	81	13	—	33	—	—
12			岡山	3,081	378	—	146	—	—
13			廣島	9,301	882	—	316	—	—
14			山口	1,511	—	—	23	—	—

共用林野	部分林	保安林	保安林見込地	国立公園	名勝天然記念物	官地民木林	耕地支障木伐採帯	国有林野総面積	国有林野総面積に対する割合	番号
町	町	町	町	町	町	町	町	町	%	
—	19	944	—	—	—	—	—	10,031	10	12
—	2	1,208	—	86	1	—	0	6,953	21	
—	52	245	—	—	—	—	—	9,278	68	
482	16	57	—	—	—	—	—	7,746	19	13
—	121	106	—	48	—	—	—	10,216	3	
—	22	669	—	—	—	—	—	4,508	16	
—	—	255	—	—	—	—	—	4,562	7	
—	24	3,819	(26)	(2,565)	28	2,452	—	—	7,025	92
—	4	—	—	—	—	—	—	2,273	2	
529	—	219	—	740	—	—	—	4,522	33	14
—	—	14,127	—	—	—	—	—	19,851	71	1
—	—	1,078	—	—	37	—	—	5,010	25	2
—	8	362	—	5,118	—	—	—	14,911	37	3
644	52	3,616	—	—	1	—	—	6,512	66	4
—	45	559	—	—	59	—	—	2,870	24	5
46	47	8	—	—	—	—	—	838	12	6
169	304	2,374	—	203	—	—	21	23,346	15	7
—	576	116	—	240	—	—	—	10,225	11	8
—	—	—	—	—	—	—	18	2,492	3	9
—	12	2,715	—	(1,909)	6,049	239	—	—	25,382	38	10
—	1	34	—	—	—	—	—	16,306	0.5	11
—	73	2,397	—	86	1	—	0	26,262	12	12
482	187	4,906	(26)	(2,565)	76	2,452	—	—	36,330	25	13
529	—	219	—	740	—	—	—	4,522	33	14

番号	年次	営林署	経営区	府県	総数 箇所	総数 面積	水源かん養林 箇所	水源かん養林 面積	土砂流出防備林 箇所	土砂流出防備林 面積	土砂崩壊防備林 箇所	土砂崩壊防備林 面積
						町		町		町		町
	昭和24年4月1日				379	35,059	71	18,642	144	7,466	—	—
	昭和25年4月1日				415	34,653	71	18,651	171	9,361	—	—
	昭和26年4月1日				408	34,437	75	18,656	170	9,261	—	—
	昭和27年4月1日				360	33,006	59	18,424	152	8,378	2	12
	昭和28年4月1日				**359**	**33,165**	**60**	**18,629**	**152**	**8,375**	**2**	**12**
1	金沢	白山	石川		28	14,119	12	13,141	1	471	—	—
2	福井	敦賀	福井		1	21	—	—	—	—	—	—
	敦賀	敦賀	〃		6	1,332	3	1,294	—	—	—	—
3	敦賀	敦賀	滋賀		—	—	—	—	—	—	—	—
	大津	大津	〃		32	2,592	—	—	22	2,402	—	—
	亀山	亀山	〃		1	1,017	—	—	1	1,017	—	—
4	尾鷲	尾鷲	三重		—	—	—	—	—	—	—	—
	亀山	亀山	〃		5	250	1	49	4	201	—	—
	新宮	新宮	〃		7	103	—	—	—	—	—	—
5	大阪	外大阪			—	—	—	—	—	—	—	—
	京都	京都	〃		1	5	1	5	—	—	—	—
	神戸	神戸	〃		1	18	—	—	—	—	—	—
6	京都	京都	京都		26	559	—	—	—	—	—	—
	奈良	奈良	〃		8	288	—	—	5	265	—	—
7	神戸	神戸	兵庫		14	947	1	36	11	783	—	—
	姫路	姫路	〃		39	938	2	0	27	815	—	—
	山崎	山崎	〃		1	139	1	139	—	—	—	—
	鳥取	鳥取	〃		7	358	1	335	—	—	—	—
8	奈良	奈良	奈良		7	302	1	107	3	147	—	—
9	高野	高野	和歌山		—	—	—	—	—	—	—	—
	田辺	田辺	〃		—	—	—	—	—	—	—	—
	新宮	新宮	〃		3	117	1	79	—	—	—	—
10	鳥取	鳥取	鳥取		13	555	3	313	5	186	—	—
	倉吉	大山	〃		28	2,087	9	1,750	2	66	—	—
11	日原	日原	島根		2	34	—	—	—	—	—	—
	川本	川本	〃		—	—	—	—	—	—	—	—
	松江	松江	〃		—	—	—	—	—	—	—	—

番号	飛砂防備林 箇所	飛砂防備林 面積	防風林 箇所	防風林 面積	水害防備林 箇所	水害防備林 面積	潮害防備林 箇所	潮害防備林 面積	干害防備林 箇所	干害防備林 面積
		町		町		町		町		町
	17	116	26	790	5	12	4	87	—	—
	17	116	37	823	6	12	4	87	—	—
	17	116	36	804	5	12	3	87	—	—
	17	109	27	722	4	10	4	84	7	62
	17	**110**	**26**	**680**	**4**	**10**	**4**	**84**	**7**	**63**
1	1	22	12	474	—	—	—	—	—	—
2	—	—	—	—	—	—	1	21	—	—
	—	—	—	—	—	—	2	29	—	—
3	—	—	—	—	—	—	—	—	—	—
	—	—	—	—	—	—	—	—	—	—
	—	—	—	—	—	—	—	—	—	—
4	—	—	—	—	—	—	—	—	—	—
	—	—	—	—	—	—	—	—	—	—
	—	—	7	103	—	—	—	—	—	—
5	—	—	—	—	—	—	—	—	—	—
	—	—	—	—	—	—	—	—	—	—
	—	—	—	—	—	—	—	—	—	—
6	—	—	—	—	—	—	—	—	1	29
	—	—	—	—	—	—	7	—	—	—
7	—	—	—	—	—	—	—	—	—	—
	—	—	—	—	—	—	—	—	—	—
	—	—	—	—	—	—	—	—	—	—
	—	—	—	—	—	—	—	—	2	10
8	—	—	—	—	—	—	—	—	—	—
9	—	—	—	—	—	—	—	—	—	—
	—	—	—	—	—	—	—	—	—	—
	—	—	—	—	—	—	1	34	—	—
10	5	56	—	—	—	—	—	—	—	—
	11	32	1	49	—	—	—	—	3	5
11	—	—	2	34	—	—	—	—	—	—
	—	—	—	—	—	—	—	—	—	—
	—	—	—	—	—	—	—	—	—	—

番号	年次	営林署	経営区	府県	防雪林 箇所	防雪林 面積	防霧林 箇所	防霧林 面積	なだれ防止林 箇所	なだれ防止林 面積	落石防止林 箇所	落石防止林 面積	防火林 箇所	防火林 面積	魚つき林 箇所	魚つき林 面積	航行目標林 箇所	航行目標林 面積	保健林 箇所	保健林 面積	風致林 箇所	風致林 面積	番号
						町		町		町		町		町		町		町		町		町	
	昭和24年4月1日				—	—	—	—	8	32	4	30	—	—	22	1,461	2	146	—	—	76	6,277	
	昭和25年4月1日				—	—	—	—	8	32	4	31	—	—	20	1,459	2	146	—	—	76	3,935	
	昭和26年4月1日				—	—	—	—	8	32	4	31	—	—	19	1,361	2	146	—	—	69	3,931	
	昭和27年4月1日				—	—	—	—	5	31	5	31	—	—	19	1,361	2	130	—	—	57	3,643	
	昭和28年4月1日				—	—	—	—	**5**	**31**	**5**	**32**	—	—	**19**	**1,361**	**1**	**128**	—	—	**57**	**3,641**	
1	金沢	白山		石川	—	—	—	—	2	11	—	—	—	—	—	—	—	—	—	—	—	—	1
2	福井	敦賀		福井	—	—	—	—	—	—	—	—	—	—	—	—	—	—	—	—	—	—	2
	敦賀	敦賀		〃	—	—	—	—	1	9	—	—	—	—	—	—	—	—	—	—	—	—	
3	敦賀	敦賀		滋賀	—	—	—	—	—	—	—	—	—	—	—	—	—	—	—	—	—	—	3
	大津	大津	山	〃	—	—	—	—	—	—	—	—	—	—	—	—	—	—	—	—	10	190	
	亀山	亀山		〃	—	—	—	—	—	—	—	—	—	—	—	—	—	—	—	—	—	—	
4	尾鷲	尾鷲		三重	—	—	—	—	—	—	—	—	—	—	—	—	—	—	—	—	—	—	4
	亀山	亀山		〃	—	—	—	—	—	—	—	—	—	—	—	—	—	—	—	—	—	—	
	新宮	新宮		〃	—	—	—	—	—	—	—	—	—	—	—	—	—	—	—	—	—	—	
5	大阪	外		大阪	—	—	—	—	—	—	—	—	—	—	—	—	—	—	—	—	—	—	5
	京都	京都		〃	—	—	—	—	—	—	—	—	—	—	—	—	—	—	—	—	—	—	
	神戸	神戸		〃	—	—	—	—	—	—	—	—	—	—	—	—	—	—	—	—	1	18	
6	京奈	都良	京奈	都良	—	—	—	—	—	—	—	—	—	—	4	103	—	—	—	—	21	427	6
				京都 〃	—	—	—	—	—	—	—	—	—	—	—	—	—	—	—	—	1	16	
7	神戸	神戸		兵庫	—	—	—	—	—	—	—	—	—	—	—	—	1	128	—	—	1	0	7
	姫路	姫山		〃	—	—	—	—	—	—	—	—	—	—	2	56	—	—	—	—	8	67	
	崎	崎		〃	—	—	—	—	—	—	—	—	—	—	—	—	—	—	—	—	—	—	
	鳥取	鳥取		〃	—	—	—	—	2	11	2	2	—	—	—	—	—	—	—	—	—	—	
8	奈良	奈良		奈良	—	—	—	—	—	—	—	—	—	—	—	—	—	—	—	—	3	48	8
9	高田	野辺	高田	野辺 和歌山	—	—	—	—	—	—	—	—	—	—	—	—	—	—	—	—	—	—	9
	新宮	新宮		〃	—	—	—	—	—	—	—	—	—	—	1	4	—	—	—	—	—	—	
10	鳥倉	取吉	鳥大	取山 鳥	—	—	—	—	—	—	—	—	—	—	—	—	—	—	—	—	—	—	10
				〃 取	—	—	—	—	—	—	—	—	—	—	—	—	—	—	—	—	2	185	
11	日川	原本	日川	原本 島根	—	—	—	—	—	—	—	—	—	—	—	—	—	—	—	—	—	—	11
	松江			〃	—	—	—	—	—	—	—	—	—	—	—	—	—	—	—	—	—	—	

番号	営林署	経営区	府県	総数 箇所	総数 面積	水源かん養林 箇所	水源かん養林 面積	土砂流出防備林 箇所	土砂流出防備林 面積	土砂崩壊防備林 箇所	土砂崩壊防備林 面積
					町		町		町		町
12	津山	津山	岡山	15	890	14	877	—	—	—	—
	岡山	岡山	〃	14	1,200	—	—	2	144	—	—
	新見	新見	〃	7	194	1	50	2	111	2	21
13	三次	三次	広島	1	57	1	57	—	—	—	—
	福山	福山	〃	6	106	1	8	5	98	—	—
	西条	西条	〃	19	645	3	241	16	404	—	—
	〃	三原	〃	18	255	—	—	16	246	—	—
	広島	広島	〃	40	3,817	4	148	30	1,019	—	—
	〃	水内	〃	—	—	—	—	—	—	—	—
14	山口	山口	山口	9	220	—	—	—	—	—	—
1			石川	28	14,119	12	13,141	1	471	—	—
2			福井	7	1,353	3	1,294	—	—	—	—
3			三重	12	353	1	49	4	201	—	—
4			滋賀	33	3,609	—	—	23	3,419	—	—
5			京都	34	847	—	—	5	265	—	—
6			大阪	2	23	1	5	—	—	—	—
7			兵庫	61	2,382	5	510	38	1,598	—	—
8			奈良	7	302	1	107	3	147	—	—
9			和歌山	3	117	1	79	—	—	—	—
10			鳥取	41	2,642	12	2,063	7	252	—	—
11			島根	2	34	—	—	—	—	—	—
12			岡山	36	2,284	15	927	4	255	2	21
13			広島	84	4,880	9	454	67	1,767	—	—
14			山口	9	229	—	—	—	—	—	—

飛砂防備林 箇所	飛砂防備林 面積	防風林 箇所	防風林 面積	水害防備林 箇所	水害防備林 面積	潮害防備林 箇所	潮害防備林 面積	干害防備林 箇所	干害防備林 面積	番号
	町		町		町		町		町	
—	—	—	—	—	—	—	—	—	—	12
—	—	—	—	—	—	—	—	1	19	
—	—	—	—	—	—	—	—	—	—	
—	—	—	—	—	—	—	—	—	—	13
—	—	—	—	—	—	—	—	—	—	
—	—	—	—	—	—	—	—	—	—	
—	—	—	—	—	—	—	—	—	—	
—	—	—	—	—	—	—	—	—	—	
—	—	—	—	—	—	—	—	—	—	
—	—	4	20	2	3	—	—	—	—	14
1	22	12	474	—	—	—	—	—	—	1
—	—	—	—	—	—	3	50	—	—	2
—	—	7	103	—	—	—	—	—	—	3
—	—	—	—	—	—	—	—	—	—	4
—	—	—	—	2	7	—	—	1	29	5
—	—	—	—	—	—	—	—	—	—	6
—	—	—	—	—	—	—	—	2	10	7
—	—	—	—	—	—	—	—	—	—	8
—	—	—	—	—	—	1	34	—	—	9
16	88	1	49	—	—	—	—	3	5	10
—	—	2	34	—	—	—	—	—	—	11
—	—	—	—	—	—	—	—	1	19	12
—	—	—	—	—	—	—	—	—	—	13
—	—	4	20	2	3	—	—	—	—	14

番号	営林署	経営区	府県	防雪林 箇所	防雪林 面積	防霧林 箇所	防霧林 面積	なだれ防止林 箇所	なだれ防止林 面積	落石防止林 箇所	落石防止林 面積	防火林 箇所	防火林 面積	魚つき林 箇所	魚つき林 面積	航行目標林 箇所	航行目標林 面積	保健林 箇所	保健林 面積	風致林 箇所	風致林 面積	番号
					町		町		町		町		町		町		町		町		町	
12	津山	津山	岡山	—	—	—	—	—	—	—	—	—	—	—	—	—	—	—	—	1	13	12
	岡山	岡山	〃	—	—	—	—	—	—	1	18	—	—	6	925	—	—	—	—	4	94	
	新見	新見	〃	—	—	—	—	—	—	2	12	—	—	—	—	—	—	—	—	—	—	
13	三次	三次	広島	—	—	—	—	—	—	—	—	—	—	—	—	—	—	—	—	—	—	13
	福山	福山	〃	—	—	—	—	—	—	—	—	—	—	—	—	—	—	—	—	—	—	
	西条	西条	〃	—	—	—	—	—	—	—	—	—	—	—	—	—	—	—	—	—	—	
	〃	三原	〃	—	—	—	—	—	—	—	—	—	—	1	6	—	—	—	—	1	3	
	広島	広島	〃	—	—	—	—	—	—	—	—	—	—	4	200	—	—	—	—	2	2,450	
	〃	水内	〃	—	—	—	—	—	—	—	—	—	—	—	—	—	—	—	—	—	—	
14	山口	山口	山口	—	—	—	—	—	—	—	—	—	—	1	67	—	—	—	—	2	130	14
1			石川	—	—	—	—	2	11	—	—	—	—	—	—	—	—	—	—	—	—	1
2			福井	—	—	—	—	1	9	—	—	—	—	—	—	—	—	—	—	—	—	2
3			三重	—	—	—	—	—	—	—	—	—	—	—	—	—	—	—	—	—	—	3
4			滋賀	—	—	—	—	—	—	—	—	—	—	—	—	—	—	—	—	10	190	4
5			京都	—	—	—	—	—	—	—	—	—	—	4	103	—	—	—	—	22	443	5
6			大阪	—	—	—	—	—	—	—	—	—	—	—	—	—	—	—	—	1	18	6
7			兵庫	—	—	—	—	2	11	2	2	—	—	2	56	1	128	—	—	9	67	7
8			奈良	—	—	—	—	—	—	—	—	—	—	—	—	—	—	—	—	3	48	8
9			和歌山	—	—	—	—	—	—	—	—	—	—	1	4	—	—	—	—	—	—	9
10			鳥取	—	—	—	—	—	—	—	—	—	—	—	—	—	—	—	—	2	185	10
11			島根	—	—	—	—	—	—	—	—	—	—	—	—	—	—	—	—	—	—	11
12			岡山	—	—	—	—	—	—	3	30	—	—	6	925	—	—	—	—	5	107	12
13			広島	—	—	—	—	—	—	—	—	—	—	5	206	—	—	—	—	3	2,453	13
14			山口	—	—	—	—	—	—	—	—	—	—	1	67	—	—	—	—	2	130	14

番号	年次	営林署	経営区	総数 契約件数	総数 面積	総数 共用者取得量 類	総数 共用者取得量 数量	総数 共用者取得量 見積価格	総数 使用料	総数 共用者数	普通共用林野 契約件数	普通共用林野 面積	普通共用林野 見積価格	普通共用林野 使用料	普通共用林野 共用者数
	昭和26年度			9	町 1,840	副		円 184,951	円 84,070	—	2	町 953	円 10,471	円 5,000	—
	昭和27年度			10	1,870	副		52,952	9,000	690	3	169	6,880	—	162
1	金沢	白山		—	—	—	—	—	—	—	—	—	—	—	—
	福井	敦賀		—	—	—	—	—	—	—	—	—	—	—	—
	敦賀	敦賀		—	—	—	—	—	—	—	—	—	—	—	—
	大津	大津		3	644	副		37,872	9,000	363	—	—	—	—	—
2	京都	京都		2	46	副		1,500	—	146	—	—	—	—	—
	大阪	大阪		—	—	—	—	—	—	—	—	—	—	—	—
	亀山	亀山		—	—	—	—	—	—	—	—	—	—	—	—
	尾鷲	尾鷲		—	—	—	—	—	—	—	—	—	—	—	—
3	奈良	奈良		—	—	—	—	—	—	—	—	—	—	—	—
	高野	高野		—	—	—	—	—	—	—	—	—	—	—	—
	田辺	田辺		—	—	—	—	—	—	—	—	—	—	—	—
	新宮	新宮		—	—	—	—	—	—	—	—	—	—	—	—
4	神戸	神戸		3	169	副		6,880	—	162	3	169	6,880	—	162
	姫路	姫路		—	—	—	—	—	—	—	—	—	—	—	—
	山崎	山崎		—	—	—	—	—	—	—	—	—	—	—	—
	鳥取	鳥取		—	—	—	—	—	—	—	—	—	—	—	—
5	津山	津山		—	—	—	—	—	—	—	—	—	—	—	—
	岡山	岡山		—	—	—	—	—	—	—	—	—	—	—	—
	新見	新見		—	—	—	—	—	—	—	—	—	—	—	—
	三次	三次		1	482	副		1,700	—	11	—	—	—	—	—
6	福山	福山		—	—	—	—	—	—	—	—	—	—	—	—
	西条	西条		—	—	—	—	—	—	—	—	—	—	—	—
	〃	三原		—	—	—	—	—	—	—	—	—	—	—	—
	広島	広島		—	—	—	—	—	—	—	—	—	—	—	—
	〃	水内		—	—	—	—	—	—	—	—	—	—	—	—
	山口	山口		1	529	副		5,000	—	8	—	—	—	—	—
7	日原	日原		—	—	—	—	—	—	—	—	—	—	—	—
	川本	川本		—	—	—	—	—	—	—	—	—	—	—	—
	松江	川本		—	—	—	—	—	—	—	—	—	—	—	—
	倉吉	大山		—	—	—	—	—	—	—	—	—	—	—	—

番号	薪炭共用林野 契約件数	薪炭共用林野 面積	薪炭共用林野 共用者取得量 類	薪炭共用林野 共用者取得量 数量	薪炭共用林野 共用者取得量 見積価格	薪炭共用林野 使用料	薪炭共用林野 共用者数	特別薪炭共用林野 契約件数	特別薪炭共用林野 面積	特別薪炭共用林野 共用者取得者 類	特別薪炭共用林野 共用者取得者 数量 総量	特別薪炭共用林野 共用者取得者 数量 内無償取得量	特別薪炭共用林野 共用者取得者 見積価格	特別薪炭共用林野 使用料	特別薪炭共用林野 共用者数	番号
	—	町 —	—	—	円 —	円 —	—	5	町 214	副	75〆 4,580束 40kg	—	円 136,570	円 74,070	—	
	—	—	—	—	—	—	—	—	—		—	—	—	—	—	
1	—	—	—	—	—	—	—	—	—		—	—	—	—	—	1
	—	—	—	—	—	—	—	—	—		—	—	—	—	—	
	—	—	—	—	—	—	—	—	—		—	—	—	—	—	
	—	—	—	—	—	—	—	—	—		—	—	—	—	—	
2	—	—	—	—	—	—	—	—	—		—	—	—	—	—	2
	—	—	—	—	—	—	—	—	—		—	—	—	—	—	
	—	—	—	—	—	—	—	—	—		—	—	—	—	—	
	—	—	—	—	—	—	—	—	—		—	—	—	—	—	
3	—	—	—	—	—	—	—	—	—		—	—	—	—	—	3
	—	—	—	—	—	—	—	—	—		—	—	—	—	—	
	—	—	—	—	—	—	—	—	—		—	—	—	—	—	
	—	—	—	—	—	—	—	—	—		—	—	—	—	—	
4	—	—	—	—	—	—	—	—	—		—	—	—	—	—	4
	—	—	—	—	—	—	—	—	—		—	—	—	—	—	
	—	—	—	—	—	—	—	—	—		—	—	—	—	—	
	—	—	—	—	—	—	—	—	—		—	—	—	—	—	
5	—	—	—	—	—	—	—	—	—		—	—	—	—	—	5
	—	—	—	—	—	—	—	—	—		—	—	—	—	—	
	—	—	—	—	—	—	—	—	—		—	—	—	—	—	
	—	—	—	—	—	—	—	—	—		—	—	—	—	—	
6	—	—	—	—	—	—	—	—	—		—	—	—	—	—	6
	—	—	—	—	—	—	—	—	—		—	—	—	—	—	
	—	—	—	—	—	—	—	—	—		—	—	—	—	—	
	—	—	—	—	—	—	—	—	—		—	—	—	—	—	
	—	—	—	—	—	—	—	—	—		—	—	—	—	—	
	—	—	—	—	—	—	—	—	—		—	—	—	—	—	
7	—	—	—	—	—	—	—	—	—		—	—	—	—	—	7
	—	—	—	—	—	—	—	—	—		—	—	—	—	—	
	—	—	—	—	—	—	—	—	—		—	—	—	—	—	
	—	—	—	—	—	—	—	—	—		—	—	—	—	—	

Ⅱ(3) 共用林野

番号	年次 営林署	年次 経営区	簡易共用林野 契約件数	面積	見積価格	使用料	共用者数	放牧共用林野 契約件数	面積	使用類量 類	使用類量 頭数	使用類量 総日数	使用料	共用者数
				町	円	円			町				円	
	昭和26年度		—	—	—	—	—	—	—	—	—	—	—	—
	昭和27年度		**7**	**1,701**	**46,072**	**9,000**	**528**	—	—	—	—	—	—	—
1	金沢白山		—	—	—	—	—	—	—	—	—	—	—	—
	福井敦賀		—	—	—	—	—	—	—	—	—	—	—	—
	敦賀敦賀		—	—	—	—	—	—	—	—	—	—	—	—
	大津大津		3	644	37,872	9,000	363	—	—	—	—	—	—	—
2	京都京都		2	46	1,500	—	146	—	—	—	—	—	—	—
	大阪大阪		—	—	—	—	—	—	—	—	—	—	—	—
	亀山亀山		—	—	—	—	—	—	—	—	—	—	—	—
	尾鷲尾鷲		—	—	—	—	—	—	—	—	—	—	—	—
3	奈良奈良		—	—	—	—	—	—	—	—	—	—	—	—
	高野高野		—	—	—	—	—	—	—	—	—	—	—	—
	田辺田辺		—	—	—	—	—	—	—	—	—	—	—	—
	新宮新宮		—	—	—	—	—	—	—	—	—	—	—	—
4	神戸神戸		—	—	—	—	—	—	—	—	—	—	—	—
	姫路姫路		—	—	—	—	—	—	—	—	—	—	—	—
	山崎山崎		—	—	—	—	—	—	—	—	—	—	—	—
	鳥取鳥取		—	—	—	—	—	—	—	—	—	—	—	—
5	津山津山		—	—	—	—	—	—	—	—	—	—	—	—
	岡山岡山		—	—	—	—	—	—	—	—	—	—	—	—
	新見新見		—	—	—	—	—	—	—	—	—	—	—	—
	三次三次		1	482	1,700	—	11	—	—	—	—	—	—	—
6	福山福山		—	—	—	—	—	—	—	—	—	—	—	—
	西条西条		—	—	—	—	—	—	—	—	—	—	—	—
	〃	三原	—	—	—	—	—	—	—	—	—	—	—	—
	広島広島		—	—	—	—	—	—	—	—	—	—	—	—
	〃	水内	—	—	—	—	—	—	—	—	—	—	—	—
	山口山口		1	529	5,000	—	8	—	—	—	—	—	—	—
7	日原日原		—	—	—	—	—	—	—	—	—	—	—	—
	川本川本		—	—	—	—	—	—	—	—	—	—	—	—
	松江川本		—	—	—	—	—	—	—	—	—	—	—	—
	倉吉大山		—	—	—	—	—	—	—	—	—	—	—	—

Ⅱ(4) 委託林

番号	年次 営林署	年次 経営区	普通委託 件数	面積	譲与産物 主産物 数量	譲与産物 主産物 価格	譲与産物 副産物価格	保護委託 件数	面積	譲与産物 主産物 数量	譲与産物 主産物 価格	譲与産物 副産物価格	簡易委託 件数	面積	譲与産物価格
				町	石	円	円		町	石	円	円		町	円
	昭和23年度		4	623	—	—	13,550	—	—	—	—	—	15	2,073	14,687
	昭和24年度		4	810	—	—	27,075	—	—	—	—	—	17	2,307	48,830
	昭和25年度		2	184	—	—	1,070	—	—	—	—	—	16	2,879	65,347
	昭和26年度		2	174	37.00	2,590	22,200	—	—	—	—	—	2	299	36,203
	昭和27年度		**2**	**183**	—	—	**1,580**	—	—	—	—	—	**2**	**298**	**9,510**
1	金沢白山		—	—	—	—	—	—	—	—	—	—	—	—	—
	福井敦賀		—	—	—	—	—	—	—	—	—	—	—	—	—
	敦賀敦賀		—	—	—	—	—	—	—	—	—	—	1	121	7,110
	大津大津		—	—	—	—	—	—	—	—	—	—	—	—	—
2	京都京都		—	—	—	—	—	—	—	—	—	—	—	—	—
	大阪外		—	—	—	—	—	—	—	—	—	—	—	—	—
	亀山亀山		1	55	—	—	200	—	—	—	—	—	—	—	—
	奈良奈良		—	—	—	—	—	—	—	—	—	—	—	—	—
3	尾鷲尾鷲		—	—	—	—	—	—	—	—	—	—	—	—	—
	高野高野		1	128	—	—	1,380	—	—	—	—	—	—	—	—
	田辺田辺		—	—	—	—	—	—	—	—	—	—	—	—	—
	新宮新宮		—	—	—	—	—	—	—	—	—	—	—	—	—
4	神戸神戸		—	—	—	—	—	—	—	—	—	—	1	177	2,400
	姫路姫路		—	—	—	—	—	—	—	—	—	—	—	—	—
	山崎山崎		—	—	—	—	—	—	—	—	—	—	—	—	—
	鳥取鳥取		—	—	—	—	—	—	—	—	—	—	—	—	—
5	津山津山		—	—	—	—	—	—	—	—	—	—	—	—	—
	岡山岡山		—	—	—	—	—	—	—	—	—	—	—	—	—
	新見新見		—	—	—	—	—	—	—	—	—	—	—	—	—
	三次三次		—	—	—	—	—	—	—	—	—	—	—	—	—
6	福山福山		—	—	—	—	—	—	—	—	—	—	—	—	—
	西条西条		—	—	—	—	—	—	—	—	—	—	—	—	—
	〃	三原	—	—	—	—	—	—	—	—	—	—	—	—	—
	広島広島		—	—	—	—	—	—	—	—	—	—	—	—	—
	〃	水内	—	—	—	—	—	—	—	—	—	—	—	—	—
	山口山口		—	—	—	—	—	—	—	—	—	—	—	—	—
7	日原日原		—	—	—	—	—	—	—	—	—	—	—	—	—
	川本川本		—	—	—	—	—	—	—	—	—	—	—	—	—
	松江川本		—	—	—	—	—	—	—	—	—	—	—	—	—
	倉吉大山		—	—	—	—	—	—	—	—	—	—	—	—	—

番号	年次 営林署	年次 経営区	総数 件数	総数 面積	設定区部分林 件数	設定区部分林 面積	旧慣部分林 件数	旧慣部分林 面積	学校部分林 件数	学校部分林 面積	御大典記念部分林 件数	御大典記念部分林 面積	紀元二千六百年記念部分林 件数	紀元二千六百年記念部分林 面積	新憲法発布記念部分林 件数	新憲法発布記念部分林 面積	その他部分林 件数	その他部分林 面積	番号
				町		町		町		町		町		町		町		町	
	昭和28年4月1日		104	1,321	—	—	2	22	74	370	—	—	2	3	2	40	24	886	
1	金沢	白山	—	—	—	—	—	—	—	—	—	—	—	—	—	—	—	—	1
	福井	敦賀	—	—	—	—	—	—	—	—	—	—	—	—	—	—	—	—	
	敦賀	敦賀	—	—	—	—	—	—	—	—	—	—	—	—	—	—	—	—	
	大津	大津	5	52	—	—	—	—	1	41	—	—	—	—	—	—	4	11	
2	京都	京都	3	45	—	—	—	—	—	—	—	—	—	—	—	—	3	45	2
	大阪	外	—	—	—	—	—	—	—	—	—	—	—	—	—	—	—	—	
	亀山	亀山	1	5	—	—	—	—	1	5	—	—	—	—	—	—	—	—	
	奈良	奈良	3	19	—	—	—	—	1	2	—	—	—	—	—	—	2	17	
3	尾鷲	尾鷲	—	—	—	—	—	—	—	—	—	—	—	—	—	—	—	—	3
	高野	高野	3	574	—	—	—	—	1	3	—	—	—	—	—	—	2	571	
	田辺	田辺	—	—	—	—	—	—	—	—	—	—	—	—	—	—	—	—	
	新宮	新宮	1	2	—	—	—	—	1	2	—	—	—	—	—	—	—	—	
4	神戸	神戸	12	159	—	—	—	—	3	9	—	—	—	—	1	16	8	134	4
	姫路	姫路	25	186	—	—	—	—	21	100	—	—	—	—	—	—	4	86	
	山崎	山崎	1	6	—	—	—	—	1	6	—	—	—	—	—	—	—	—	
	鳥取	鳥取	—	—	—	—	—	—	—	—	—	—	—	—	—	—	—	—	
5	津山	津山	3	19	—	—	—	—	3	19	—	—	—	—	—	—	—	—	5
	岡山	岡山	1	2	—	—	—	—	—	—	—	—	1	2	—	—	—	—	
	新見	新見	7	52	—	—	1	10	6	42	—	—	—	—	—	—	—	—	
	三次	三次	3	16	—	—	—	—	3	16	—	—	—	—	—	—	—	—	
6	福山	福山	31	121	—	—	—	—	31	121	—	—	—	—	—	—	—	—	6
	西条	西条	1	22	—	—	—	—	—	—	—	—	—	—	—	—	1	22	
	〃	三原	—	—	—	—	—	—	—	—	—	—	—	—	—	—	—	—	
	広島	広島	1	24	—	—	—	—	—	—	—	—	—	—	1	24	—	—	
	〃	水内	1	4	—	—	—	—	1	4	—	—	—	—	—	—	—	—	
	山口	山口	—	—	—	—	—	—	—	—	—	—	—	—	—	—	—	—	
7	日原	日原	—	—	—	—	—	—	—	—	—	—	—	—	—	—	—	—	7
	川本	川本	—	—	—	—	—	—	—	—	—	—	—	—	—	—	—	—	
	松江	川本	1	1	—	—	—	—	—	—	—	—	1	1	—	—	—	—	
	倉吉	大山	1	12	—	—	1	12	—	—	—	—	—	—	—	—	—	—	

番号	年次 営林署	年次 経営区	国立公園名	総数 面積	総数 蓄積	特別 総数 面積	特別 総数 蓄積	特別 制限林地 面積	特別 蓄積 針葉樹	特別 蓄積 広葉樹	普通地域 除地 面積	普通地域 除地 蓄積 針葉樹	普通地域 除地 蓄積 広葉樹	普通地域 総数 面積	普通地域 総数 蓄積	普通地域 制限林地 面積	普通地域 制限林地 蓄積 針葉樹	普通地域 制限林地 蓄積 広葉樹	普通地域 除地 面積	普通地域 除地 蓄積 針葉樹	普通地域 除地 蓄積 広葉樹	番号
				ha	m³	ha	m³	ha	m³	m³	ha	m³	m³	ha	m³	ha	m³	m³	ha	m³	m³	
	昭和24年4月1日			13,032.84	1,945,642	5,882.25	822,976	4,909.15	212,157	610,528	973.10	140	151	7,150.59	1,122,666	6,862.87	510,438	660,589	287.72	837	822	
	昭和25年4月1日			13,244.92	1,945,616	5,882.25	821,976	4,909.15	211,157	610,528	973.10	140	151	7,362.67	1,124,636	7,704.95	512,140	610,837	287.72	837	822	
	昭和26年4月1日			13,985.66	1,951,918	5,882.25	822,686	4,909.15	211,867	610,528	973.10	140	151	8,103.41	1,129,232	7,814.19	516,405	611,168	289.22	837	822	
	昭和27年4月1日			16,534.77	2,285,391	7,980.41	1,241,680	6,969.86	625,231	616,449	1,010.55	—	—	8,554.36	1,034,711	8,279.16	468,227	575,484	275.20	—	—	
	昭和28年4月1日			15,256.06	2,244,986	7,546.29	1,219,415	6,463.73	614,993	604,422	1,082.56	—	—	7,709.77	1,025,571	7,418.27	484,742	532,154	291.50	2,171	6,504	
1	金沢	白山	石川	—	—	—	—	—	—	—	—	—	—	—	—	—	—	—	—	—	—	1
	福井	敦賀	福井	—	—	—	—	—	—	—	—	—	—	—	—	—	—	—	—	—	—	
	敦賀	敦賀	福井	—	—	—	—	—	—	—	—	—	—	—	—	—	—	—	—	—	—	
	大津	大津	滋賀	—	—	—	—	—	—	—	—	—	—	—	—	—	—	—	—	—	—	
2	京都	京大	京都	—	—	—	—	—	—	—	—	—	—	—	—	—	—	—	—	—	—	2
	阪神	阪神	兵庫	—	—	—	—	—	—	—	—	—	—	—	—	—	—	—	—	—	—	
	亀山	亀山	三重	—	—	—	—	—	—	—	—	—	—	—	—	—	—	—	—	—	—	
	奈良	奈良	奈良	吉野熊野国立公園	256.65	49,932	—	—	—	—	—	—	—	256.65	49,932	256.65	23,777	26,155	—	—	—	
3	尾鷲	尾鷲	三重	吉野熊野国立公園	5,071.00	916,599	723.00	197,014	715.00	113,923	83,091	8.00	—	—	4,348.00	719,585	4,288.00	403,147	307,763	60.00	2,171	6,504	3
	高野		和歌山	—	—	—	—	—	—	—	—	—	—	—	—	—	—	—	—	—	—	
	田辺		和歌山	—	—	—	—	—	—	—	—	—	—	—	—	—	—	—	—	—	—	
	新宮	新宮	和歌山	吉野熊野国立公園	239.51	26,623	239.51	26,623	228.51	19,967	6,656	11.00	—	—	—	—	—	—	—	—	—	
4	神姫	神姫	兵庫	—	—	—	—	—	—	—	—	—	—	—	—	—	—	—	—	—	—	4
	山陽	山陽	岡山	—	—	—	—	—	—	—	—	—	—	—	—	—	—	—	—	—	—	
	戸畑	戸畑	福岡	—	—	—	—	—	—	—	—	—	—	—	—	—	—	—	—	—	—	
	崎耶	崎耶	三重	瀬戸内海国立公園	201.45	659	—	—	—	—	—	—	—	201.45	659	199.95	328	331	1.50	—	—	
				—	—	—	—	—	—	—	—	—	—	—	—	—	—	—	—	—	—	
				—	—	—	—	—	—	—	—	—	—	—	—	—	—	—	—	—	—	
5	津岡	津岡	岡山	—	—	—	—	—	—	—	—	—	—	—	—	—	—	—	—	—	—	5
	新三	山口	山口	瀬戸内海国立公園	86.38	8,305	86.38	8,305	83.38	8,149	156	3.00	—	—	—	—	—	—	—	—	—	
		長汐	山口	—	—	—	—	—	—	—	—	—	—	—	—	—	—	—	—	—	—	
				—	—	—	—	—	—	—	—	—	—	—	—	—	—	—	—	—	—	
6	福西	福西	広島	瀬戸内海国立公園	47.94	1,453	—	—	—	—	—	—	—	47.94	1,453	47.94	1,374	79	—	—	—	6
	広山	三広	広島	—	—	—	—	—	—	—	—	—	—	—	—	—	—	—	—	—	—	
	〃	水山	岡山	—	—	—	—	—	—	—	—	—	—	—	—	—	—	—	—	—	—	
	〃	条島	広島	瀬戸内海国立公園	2,613.40	483,544	2,613.40	483,544	2,504.84	450,510	33,034	108.56	—	—	—	—	—	—	—	—	—	
	〃	口	山口	瀬戸内海国立公園	740.73	4,508	—	—	—	—	—	—	—	740.73	4,508	470.73	4,508	—	—	—	—	
		原本	山口	—	—	—	—	—	—	—	—	—	—	—	—	—	—	—	—	—	—	
7	日川松倉	日川大	高知	—	—	—	—	—	—	—	—	—	—	—	—	—	—	—	—	—	—	7
		原本江吉	高知	—	—	—	—	—	—	—	—	—	—	—	—	—	—	—	—	—	—	
				—	—	—	—	—	—	—	—	—	—	—	—	—	—	—	—	—	—	
			大山国立公園	5,999.00	753,363	3,884.00	503,929	2,932.00	22,444	481,485	952.00	—	—	2,115.00	249,434	1,885.00	51,608	197,826	230.00	—	—	
1			吉野熊野國立公園	5,567.19	993,154	962.51	223,637	943.51	133,890	89,747	19.00	—	—	4,604.65	769,517	4,544.65	426,924	333,918	60.00	2,171	6,504	8
2			瀬戸内海國立公園	3,689.90	498,469	2,699.78	491,849	2,588.22	458,659	33,190	111.56	—	—	990.12	6,620	988.62	6,210	410	1.50	—	—	9
3			大山國立公園	5,999.00	753,363	3,884.00	503,929	2,932.00	22,444	481,485	952.00	—	—	2,115.00	249,434	1,885.00	51,608	197,826	230.00	—	—	10

Ⅱ(7) 史蹟名勝

番号	年次	営林署	経営区	総数 箇所	総数 面積	史蹟 箇所	史蹟 面積	名勝 箇所	名勝 面積	天然記念物 箇所	天然記念物 面積
					町		町		町		町
	昭和24年4月1日			18	2,855	10	2,635	6	211	2	9
	昭和25年4月1日			18	2,855	10	2,635	6	211	2	9
	昭和26年4月1日			18	2,855	10	2,635	6	211	2	9
	昭和27年4月1日			13	2,726	7	2,550	4	167	2	9
								(1)	(2,452)		
	昭和28年4月1日			**15**	**2,852**	**7**	**2,617**	**5**	**221**	**3**	**14**
1	金沢	白山		—	—	—	—	—	—	—	—
	福井	敦賀		—	—	—	—	—	—	—	—
	敦賀	敦賀		1	37	—	—	1	37	—	—
	大津	大津		1	1	1	1	—	—	—	—
2	京都	京都		1	59	—	—	1	59	—	—
	大阪	外		—	—	—	—	—	—	—	—
	亀山	亀山		—	—	—	—	—	—	—	—
	奈良	奈良		3	5	2	1	—	—	1	4
3	尾鷲	尾鷲		—	—	—	—	—	—	—	—
	高野	高野		—	—	—	—	—	—	—	—
	田辺	田辺		—	—	—	—	—	—	—	—
	新宮	新宮		—	—	—	—	—	—	—	—
4	神戸	神戸		—	—	—	—	—	—	—	—
	姫路	姫路		1	2	—	—	1	2	—	—
	山崎	山崎		—	—	—	—	—	—	—	—
	鳥取	鳥取		—	—	—	—	—	—	—	—
5	津山	津山		—	—	—	—	—	—	—	—
	岡山	岡山		1	1	—	—	—	—	1	1
	新見	新見		1	0	1	0	—	—	—	—
	三次	三次		—	—	—	—	—	—	—	—
6	福山	福山		—	—	—	—	—	—	—	—
	西条	西条		—	—	—	—	—	—	—	—
	〃	三原		—	—	—	—	—	—	—	—
	広島	広島		1	2,452	1	2,452	(1)	(2,452)	—	—
	〃	水内		—	—	—	—	—	—	—	—
	山口	山口		—	—	—	—	—	—	—	—
7	日原	日原		—	—	—	—	—	—	—	—
	川本	川本		—	—	—	—	—	—	—	—
	松江	川本		—	—	—	—	—	—	—	—
	倉吉	大山		5	295	2	163	2	123	1	9

備考 表中の（ ）印は史蹟に重復して内書す。

番号	営林署	建物敷 面積	採草地 面積	放牧地 面積	その他 面積	番号
		町	町	町	町	
	昭和23年度	25.99	—	2,155.49	139.49	
	昭和24年度	33.67	24.59	495.62	200.23	
	昭和25年度	28.10	0.99	494.68	235.61	
	昭和26年度	23.04	5.91	339.41	239.96	
	昭和27年度	**31.65**	—	**1,663.29**	**251.27**	
	局	—	—	—	—	
1	金沢	0.20	—	6.36	12.66	1
	福井	—	—	—	3.00	
	敦賀	4.78	—	—	7.69	
	大津	0.15	—	—	1.06	
2	京都	0.23	—	—	23.98	2
	大阪	—	—	—	—	
	亀山	—	—	—	3.00	
	奈良	0.89	—	—	0.70	
3	尾鷲	0.05	—	—	0.30	3
	高野	—	—	—	19.00	
	田辺	—	—	3.84	0.74	
	新宮	0.80	—	—	1.00	
4	神戸	5.97	—	—	19.17	4
	姫路	3.34	—	3.55	5.05	
	山崎	0.12	—	—	1.02	
	鳥取	0.65	—	—	56.39	
5	津山	0.49	—	—	1.82	5
	岡山	2.97	—	77.54	12.01	
	新見	—	—	299.56	14.83	
	三次	0.05	—	881.00	5.00	
6	福山	1.95	—	—	2.01	6
	西条	5.19	—	0.56	1.58	
	広島	—	—	—	4.00	
	山口	1.51	—	—	1.84	
7	日原	0.11	—	—	24.87	7
	川本	—	—	12.70	1.32	
	松江	0.01	—	—	0.02	
	倉吉	2.19	—	378.18	27.21	

の他 面積	番号
町	
259	
1	
14	
9	
—	
2	1
—	
—	
—	
—	2
—	
—	
—	3
—	
—	
—	4
—	
—	
6	5
1	
—	
—	6
—	
—	
—	7
—	
—	
—	

番号	営林署	総数 面積	総数 料金	耕地用地 面積	樹木植栽地 面積	鉱業用地 面積	電気事業用地 面積	電線敷 面積
		町	円	町	町	町	町	町
	昭和23年度	3,377.17	372,583	794.88	118.83	7.28	91.50	—
	昭和24年度	1,605.32	606,727	530.98	93.57	2.24	83.44	—
	昭和25年度	1,724.41	855,998	594.21	97.98	2.31	139.46	—
	昭和26年度	1,483.20	984,847	530.60	104.66	4.39	109.84	—
	昭和27年度	**2,849.97**	**2,461,925**	**554.15**	**103.25**	**11.14**	**52.58**	**73.14**
	局	—	—	—	—	—	—	—
1	金沢	52.00	98,499	28.51	2.95	—	—	0.66
	福井	3.00	1,750	—	—	—	—	—
	敦賀	20.49	89,828	0.52	—	0.46	1.32	1.01
	大津	18.94	31,611	1.92	—	—	7.24	6.11
2	京都	31.92	49,837	2.29	0.05	1.18	—	4.02
	大阪	0.03	—	—	—	—	—	—
	亀山	52.00	72,189	21.00	—	3.00	9.00	—
	奈良	67.95	98,191	54.13	4.63	0.19	—	4.74
3	尾鷲	0.35	12,081	—	—	—	—	—
	高野	47.00	—	18.00	—	—	—	7.00
	田辺	6.02	747,378	0.12	—	—	—	1.18
	新宮	3.54	34,583	0.41	—	—	—	0.63
4	神戸	60.00	109,598	29.73	—	—	—	2.86
	姫路	118.86	101,472	85.87	—	—	—	14.64
	山崎	5.53	117,293	3.37	—	0.02	—	0.27
	鳥取	145.51	40,536	9.44	76.25	0.09	1.75	0.47
5	津山	25.67	45,118	1.12	18.38	—	1.17	0.21
	岡山	162.22	156,422	57.40	—	0.24	—	4.02
	新見	336.21	9,339	10.80	0.97	—	—	4.88
	三次	904.00	69,214	12.32	—	—	—	0.96
6	福山	28.24	30,891	19.75	—	0.78	—	2.49
	西条	105.37	50,403	58.34	0.02	4.20	—	2.87
	広島	161.00	207,084	109.00	—	—	29.00	12.00
	山口	23.18	86,020	16.77	—	—	2.70	—
7	日原	29.62	84,041	1.27	—	0.13	0.40	0.88
	川本	14.87	2,632	0.10	—	0.34	—	—
	松江	0.85	850	—	—	—	—	0.74
	倉吉	425.60	115,065	11.97	—	0.51	—	0.50

温鉱泉用地 面積	道路及び用水敷 面積	学校用地 面積	建物敷 面積	採草地 面積	放牧地 面積	その他 面積	番号
町	町	町	町	町	町	町	
4.63	30.36	8.72	25.99	—	2,155.49	139.49	
—	126.70	14.28	33.67	24.59	495.62	200.23	
—	115.20	15.87	28.10	0.99	494.68	235.61	
—	108.98	16.41	23.04	5.91	339.41	239.96	
—	**90.77**	**18.73**	**31.65**	—	**1,663.29**	**251.27**	
—	—	—	—	—	—	—	
—	0.66	—	0.20	—	6.36	12.66	1
—	—	—	—	—	—	3.00	
—	0.46	4.25	4.78	—	—	7.69	
—	2.46	—	0.15	—	—	1.06	
—	0.02	0.15	0.23	—	—	23.98	2
—	0.03	—	—	—	—	—	
—	16.00	—	—	—	—	3.00	
—	2.67	—	0.89	—	—	0.70	
—	—	—	0.05	—	—	0.30	3
—	3.00	—	—	—	—	19.00	
—	0.14	—	—	—	3.84	0.74	
—	0.70	—	0.80	—	—	1.00	
—	2.23	0.04	5.97	—	—	19.17	4
—	3.86	2.55	3.34	—	3.55	5.05	
—	0.73	—	0.12	—	—	1.02	
—	0.47	—	0.65	—	—	56.39	
—	2.48	—	0.49	—	—	1.82	5
—	2.54	5.50	2.97	—	77.54	12.01	
—	4.92	0.25	—	—	299.56	14.83	
—	4.67	—	0.05	—	881.00	5.00	
—	1.26	—	1.95	—	—	2.01	6
—	32.26	0.35	5.19	—	0.56	1.58	
—	3.00	4.00	—	—	—	4.00	
—	0.22	0.14	1.51	—	—	1.84	
—	0.46	1.50	0.11	—	—	24.87	7
—	0.41	—	—	—	12.70	1.32	
—	0.08	—	0.01	—	—	0.02	
—	5.04	—	2.19	—	378.18	27.21	

Ⅱ(9) 國有林野所在市町村交付金

番号	年次 営林署	府県	国有林野所在市町村数	交付金交付市町村数	交付金交付市町村所在国有林野総面積	交付金交付面積	交付金額
					町	町	千円
	昭和23年度	庁	614	506	199,732	167,045	650
	昭和24年度		614	496	185,708	161,697	1,608
	昭和25年度		614	498	183,772	149,936	9,046
	昭和26年度		594	497	184,495	160,564	13,175
	昭和27年度		**595**	**507**	**181,572**	**158,265**	**13,174**
1	金沢	石川	20	12	13,836	5,550	369
2	福井	福井	3	2	146	124	20
	敦賀	〃	5	5	4,387	3,327	177
3	敦賀	滋賀	2	2	213	212	17
	大津	〃	15	10	4,635	2,654	522
	亀山	〃	1	1	1,058	36	1
4	尾鷲	三重	5	5	7,621	7,621	526
	亀山	〃	29	25	4,105	3,684	486
	新宮	〃	11	4	2,854	2,854	339
5	京都	京都	14	10	2,302	1,846	318
	奈良	〃	8	5	190	186	28
6	大阪	大都	1	1	1	1	71
	京都	〃	1	1	216	211	50
	神戸	〃	2	2	621	617	103
7	神戸	兵庫	26	25	3,295	2,610	373
	姫路	〃	38	32	4,948	4,112	491
	山崎	〃	11	10	11,789	11,635	687
	山鳥	〃	10	7	2,487	2,352	123
8	鳥取	鳥取	21	13	12,667	12,321	1,097
	倉吉	〃	20	18	11,257	8,989	741
9	奈良	奈良	27	17	2,444	2,165	441
10	高野	和歌山	14	14	4,272	4,252	379
	田辺	〃	12	12	3,985	3,777	247
	新宮	〃	9	8	1,980	1,823	100
11	日川	原本	7	8	8,555	8,501	341
	松江	島根	11	11	6,905	6,904	304
		〃	7	6	846	846	100
12	津山	岡山	27	26	9,475	8,695	460
	岡山	〃	39	39	5,986	5,715	794
	新見	〃	31	31	9,280	8,986	459
13	三次	広島	28	28	7,638	7,578	353
	福山	〃	42	40	10,176	10,109	738
	西条	〃	42	34	8,502	8,194	939
	広島	〃	43	34	8,509	5,473	598
14	山口	山口	11	9	4,361	4,305	382
1		石川	20	12	13,836	5,550	369
2		福井	8	7	4,533	3,451	197
3		三重	45	34	14,580	14,159	1,351
4		滋賀	20	13	5,906	2,902	540
5		京都	22	15	2,492	2,032	346
6		大阪	4	4	838	829	224
7		兵庫	85	74	22,519	20,709	1,674
8		奈良	27	17	2,444	2,165	441
9		和歌山	35	34	10,237	9,852	726
10		鳥取	41	31	23,924	21,310	1,838
11		島根	25	25	16,306	16,252	745
12		岡山	97	96	24,741	23,396	1,713
13		広島	155	136	34,825	31,354	2,628
14		山口	11	9	4,391	4,305	382

Ⅲ(1) 地籍異

番号	年次 営林署	経営区	国有林野総数 面積	増 総数 箇所	総数 面積	贈入 箇所	贈入 面積	所管換 箇所	所管換 面積	所属替 箇所	所属替 面積	区域変更経営区 箇所	区域変更経営区 面積	区域変更営林署 箇所
			町		町		町		町		町		町	
	昭和23年度		198,898	5	5	4	5	1	—	—	—	—	—	—
	昭和24年度		198,305	13	506	—	—	—	—	—	—	—	—	2
	昭和25年度		197,104	89	25	76	15	2	—	—	—	—	—	—
	昭和26年度		194,505	44	42	26	7	—	—	1	1	—	—	—
	昭和27年度		**194,857**	**30**	**1,182**	**10**	**1,113**	**3**	**30**	**1**	**2**	—	—	—
	局		—	—	—	—	—	—	—	—	—	—	—	—
1	金沢	白山	19,851	2	2	—	—	—	—	—	—	—	—	—
	福井	敦賀	622	2	477	2	477	—	—	—	—	—	—	—
	敦賀	敦賀	4,601	—	—	—	—	—	—	—	—	—	—	—
	大津	大津	5,241	—	—	—	—	—	—	—	—	—	—	—
2	京都	京都	2,612	1	30	—	—	1	30	—	—	—	—	—
	大阪	外	—	—	—	—	—	—	—	—	—	—	—	—
	亀山	亀山	5,217	—	—	—	—	—	—	—	—	—	—	—
	奈良	奈良	2,967	—	—	—	—	—	—	—	—	—	—	—
3	尾鷲	尾鷲	7,621	—	—	—	—	—	—	—	—	—	—	—
	高野	高野	4,274	—	—	—	—	—	—	—	—	—	—	—
	田辺	田辺	3,986	—	—	—	—	—	—	—	—	—	—	—
	新宮	新宮	5,096	8	211	4	206	—	—	—	—	—	—	—
4	神戸	神戸	4,166	—	—	—	—	—	—	—	—	—	—	—
	姫路	姫路	5,036	—	—	—	—	—	—	—	—	—	—	—
	山崎	山崎	11,929	—	—	—	—	—	—	—	—	—	—	—
	鳥取	鳥取	16,309	—	—	—	—	—	—	—	—	—	—	—
5	津山	津山	10,031	6	391	2	384	—	—	—	—	—	—	—
	岡山	岡山	6,953	7	4	—	—	1	0	1	2	—	—	—
	新見	新見	9,278	—	—	—	—	—	—	—	—	—	—	—
	三次	三次	7,746	—	—	—	—	—	—	—	—	—	—	—
6	福山	福山	10,216	—	—	—	—	—	—	—	—	—	—	—
	西条	西条	4,508	1	21	—	—	—	—	—	—	—	—	—
	〃	三原	4,562	—	—	—	—	—	—	—	—	—	—	—
	広島	広島	7,025	2	46	2	46	—	—	—	—	—	—	—
	〃	水内	2,273	—	—	—	—	—	—	—	—	—	—	—
	山口	山口	4,522	—	—	—	—	—	—	—	—	—	—	—
7	日原	日原	8,553	—	—	—	—	—	—	—	—	—	—	—
	川本	川本	6,906	1	0	—	—	1	0	—	—	—	—	—
	松江	川本	847	—	—	—	—	—	—	—	—	—	—	—
	倉吉	大山	11,906	—	—	—	—	—	—	—	—	—	—	—

番号	年次	営林署	経営区	国有林野総数 面積	増 総数 箇所	総数 面積	購入 箇所	購入 面積	所管換 箇所	所管換 面積	所属替 箇所	所属替 面積
				町		町		町		町		町
	昭和24年4月1日			198,898	5	5	4	5	1	—	—	—
	昭和25年4月1日			198,305	13	506	—	—	—	—	—	—
	昭和26年4月1日			197,104	89	25	76	15	2	—	—	—
	昭和27年4月1日			194,505	44	42	26	7	—	—	1	1
	昭和28年4月1日			**194,857**	**30**	**1,182**	**10**	**1,113**	**3**	**30**	**1**	**2**
1	金沢	白山		—	—	—	—	—	—	—	—	—
	福井	敦賀		19,851	2	2	—	—	—	—	—	—
	敦賀	敦賀		622	2	477	2	477	—	—	—	—
	大津	大津		4,601	—	—	—	—	—	—	—	—
				5,241	—	—	—	—	—	—	—	—
2	京都	京都										
	大阪	外		2,612	1	30	—	—	1	30	—	—
	亀山	亀山		—	—	—	—	—	—	—	—	—
	奈良	奈良		5,217	—	—	—	—	—	—	—	—
				2,967	—	—	—	—	—	—	—	—
3	尾鷲	尾鷲		7,621	—	—	—	—	—	—	—	—
	高野	高野		4,274	—	—	—	—	—	—	—	—
	田辺	田辺		3,986	—	—	—	—	—	—	—	—
	新宮	新宮		5,096	8	211	4	206	—	—	—	—
4	神戸	神戸										
	姫路	姫路		4,166	—	—	—	—	—	—	—	—
	山崎	山崎		5,036	—	—	—	—	—	—	—	—
	鳥取	鳥取		11,929	—	—	—	—	—	—	—	—
				16,309	—	—	—	—	—	—	—	—
5	津山	津山										
	岡山	岡山		10,031	6	391	2	384	—	—	—	—
	新見	新見		6,953	7	4	—	—	1	0	1	2
	三次	三次		9,278	—	—	—	—	—	—	—	—
				7,746	—	—	—	—	—	—	—	—
6	福山	福山										
	西条	西条		10,216	—	—	—	—	—	—	—	—
	〃	三原		4,508	1	21	—	—	—	—	—	—
	広島	広島		4,562	—	—	—	—	—	—	—	—
	〃	水内		7,025	2	46	2	46	—	—	—	—
	山口	山口		2,273	—	—	—	—	—	—	—	—
				4,522	—	—	—	—	—	—	—	—
7	日原	日原		8,553	—	—	—	—	—	—	—	—
	川本	川本		6,906	1	0	—	—	1	0	—	—
	松江	川本		847	—	—	—	—	—	—	—	—
	倉吉	大山		11,906	—	—	—	—	—	—	—	—

備考　表中の

増 区域変更 経営区 箇所	面積	区域変更 営林署管轄 箇所	面積	誤謬訂正 箇所	面積	交換 箇所	面積	種目変更 箇所	面積	その他 箇所	面積	番号
	町		町		町		町		町		町	
—	—	—	—	—	—	—	—	—	—	—	—	
—	—	2	245	—	—	1	2	—	—	10	259	
—	—	—	—	2	—	5	9	—	—	4	1	
—	—	—	—	4	1	—	—	9	19	4	14	
—	—	—	—	4	22	—	—	6	6	6	9	
—	—	—	—	—	—	—	—	—	—	—	—	
—	—	—	—	—	—	—	—	—	—	—	—	
—	—	—	—	—	—	—	—	—	—	2	2	1
—	—	—	—	—	—	—	—	—	—	—	—	
—	—	—	—	—	—	—	—	—	—	—	—	
—	—	—	—	—	—	—	—	—	—	—	—	
—	—	—	—	—	—	—	—	—	—	—	—	2
—	—	—	—	—	—	—	—	—	—	—	—	
—	—	—	—	—	—	—	—	—	—	—	—	
—	—	—	—	—	—	—	—	—	—	—	—	
—	—	—	—	—	—	—	—	—	—	—	—	3
—	—	—	—	—	—	—	—	—	—	—	—	
—	—	—	—	—	—	—	—	—	—	—	—	
—	—	—	—	—	—	—	—	—	—	—	—	
—	—	—	—	—	—	—	—	—	—	—	—	4
—	—	—	—	—	—	—	—	—	—	—	—	
—	—	—	—	—	—	—	—	—	—	—	—	
—	—	—	—	—	—	—	—	—	—	—	—	
—	—	—	—	—	—	—	—	—	—	—	—	
—	—	—	—	—	—	—	—	2	1	2	6	5
—	—	—	—	3	1	—	—	—	—	2	1	
—	—	—	—	—	—	—	—	—	—	—	—	
—	—	—	—	—	—	—	—	—	—	—	—	
—	—	—	—	—	—	—	—	—	—	—	—	
—	—	—	—	—	—	—	—	—	—	—	—	6
—	—	—	—	1	21	—	—	—	—	—	—	
—	—	—	—	—	—	—	—	—	—	—	—	
—	—	—	—	—	—	—	—	—	—	—	—	
—	—	—	—	—	—	—	—	—	—	—	—	
—	—	—	—	—	—	—	—	—	—	—	—	
—	—	—	—	—	—	—	—	—	—	—	—	
—	—	—	—	—	—	—	—	—	—	—	—	7
—	—	—	—	—	—	—	—	—	—	—	—	
—	—	—	—	—	—	—	—	—	—	—	—	
—	—	—	—	—	—	—	—	—	—	—	—	

番号	年次	営林署	経営区	減 総数 箇所	総数 面積	売払 箇所	売払 面積	所管換 箇所	所管換 面積	所属替 箇所	所属替 面積	譲与 箇所	譲与 面積	区域変更経営区 箇所	区域変更経営区 面積	区域変更営林署管轄 箇所	区域変更営林署管轄 面積	誤謬訂正 箇所	誤謬訂正 面積	交換 箇所	交換 面積	種目変更 箇所	種目変更 面積	その他 箇所	その他 面積	差引増(減) 箇所	差引増(減) 面積	番号
					町		町		町		町		町		町		町		町		町		町		町		町	
	昭和23年度			116	2,440	1	—	8	82	107	2,358	—	—	—	—	—	—	—	—	—	—	—	—	(111)	(2,435)	
	昭和24年度			114	1,568	3	1	—	—	86	1,039	11	22	—	—	2	245	1	—	1	2	—	—	10	256	(101)	(1,062)	
	昭和25年度			59	1,048	4	1	4	1	22	1,013	11	16	—	—	—	—	1	4	8	7	3	5	6	1	30	(1,023	
	昭和26年度			225	2,823	—	—	7	9	23	604	195	2,150	—	—	—	—	7	1	—	—	10	19	10	40	(181)	(2,781)	
	昭和27年度			111	830	20	407	19	15	19	90	12	52	—	—	—	—	15	12	—	—	4	5	22	245	(81)	352	
		局		—	—	—	—	—	—	—	—	—	—	—	—	—	—	—	—	—	—	—	—	—	—	—	—	
1	金沢	白山		10	116	3	89	—	—	—	—	—	—	—	—	—	—	—	—	—	—	—	—	—	—	—	—	
	福井	敦賀		—	—	—	—	—	—	—	—	—	—	—	—	—	—	—	—	—	—	—	—	—	—	—	—	
	敦賀	敦賀		1	14	1	14	—	—	—	—	—	—	—	—	—	—	5	1	—	—	—	—	2	26	(8)	(114)	1
	大津	大津		5	10	1	3	—	—	—	—	2	3	—	—	—	—	—	—	—	—	—	—	—	—	2	477	
2	京都	京都		2	13	—	—	2	13	—	—	—	—	—	—	—	—	—	—	—	—	—	—	—	—	(1)	(14)	
	大阪	外		—	—	—	—	—	—	—	—	—	—	—	—	—	—	1	0	—	—	—	—	1	4	(5)	(10)	
	亀山	亀山		3	0	—	—	1	0	—	—	2	0	—	—	—	—	—	—	—	—	—	—	—	—	(1)	17	2
	奈良	奈良		8	106	5	61	—	—	—	—	—	—	—	—	—	—	—	—	—	—	—	—	—	—	—	—	
3	尾鷲	尾鷲		1	118	1	118	—	—	—	—	—	—	—	—	—	—	—	—	—	—	—	—	—	—	(3)	(0)	
	高野	高野		3	24	—	—	—	—	2	8	1	16	—	—	—	—	—	—	—	—	—	—	3	45	(8)	(106)	
	田辺	田辺		—	—	—	—	—	—	—	—	—	—	—	—	—	—	—	—	—	—	—	—	—	—	—	—	
	新宮	新宮		4	5	—	—	—	—	—	—	—	—	—	—	—	—	—	—	—	—	—	—	—	—	(1)	(118)	3
4	神戸	神戸		8	17	3	7	—	—	2	2	1	1	—	—	—	—	—	—	—	—	—	—	—	—	(3)	(24)	
	姫路	姫路		10	42	2	7	1	0	4	27	2	2	—	—	—	—	—	—	—	—	—	—	—	—	—	—	
	山崎	山崎		—	—	—	—	—	—	—	—	—	—	—	—	—	—	—	—	—	—	4	5	—	—	—	4	
	鳥取	鳥取		2	10	—	—	—	—	1	6	1	4	—	—	—	—	—	—	—	—	—	—	—	—	—	206	
5	津山	津山		3	30	—	—	—	—	—	—	2	25	—	—	—	—	1	2	—	—	—	—	1	5	(8)	(17)	4
	岡山	岡山		6	1	—	—	5	0	1	1	—	—	—	—	—	—	—	—	—	—	—	—	1	6	(10)	(42)	
	新見	新見		3	2	—	—	1	0	1	1	1	1	—	—	—	—	—	—	—	—	—	—	—	—	—	—	
	三次	三次		—	—	—	—	—	—	—	—	—	—	—	—	—	—	—	—	—	—	—	—	—	—	(2)	(10)	
6	福山	福山		14	12	—	—	6	1	—	—	—	—	—	—	—	—	—	—	—	—	—	—	1	5	(3)	(12)	
	西条	西条		7	99	1	22	—	—	1	3	—	—	—	—	—	—	—	—	—	—	—	—	—	—	—	—	
	〃	三原		7	128	1	33	—	—	1	20	—	—	—	—	—	—	7	6	—	—	—	—	1	5	(14)	(12)	6
	広島	広島		9	75	1	51	1	0	6	22	—	—	—	—	—	—	—	—	—	—	—	—	5	74	(6)	(78)	
	〃	水内		—	—	—	—	—	—	—	—	—	—	—	—	—	—	—	—	—	—	—	—	5	75	(7)	(128)	
	山口	山口		1	3	—	—	—	—	—	—	—	—	—	—	—	—	—	—	—	—	—	—	1	2	(7)	(29)	
7	日原	日原		—	—	—	—	—	—	—	—	—	—	—	—	—	—	—	—	—	—	—	—	—	—	—	—	
	川本	川本		2	1	—	—	2	1	—	—	—	—	—	—	—	—	1	3	—	—	—	—	—	—	(1)	(3)	
	松江	松江		1	2	1	2	—	—	—	—	—	—	—	—	—	—	—	—	—	—	—	—	—	—	—	—	7
	倉吉	大山		1	2	—	—	—	—	—	—	—	—	—	—	—	—	—	—	—	—	—	—	—	—	(1)	(1)	
																										(1)	(2)	
																										2	(1)	(2)

番号	営林署	経営区	府県	売払 件数	売払 面積	売払 立木竹 総数	売払 立木竹 用材	売払 立木竹 薪材	売払 価格	交換 国有林野に取得 件数	交換 国有林野に取得 面積	交換 国有林野に取得 立木竹 総数	交換 国有林野に取得 立木竹 用材	交換 国有林野に取得 立木竹 薪材	交換 国有林野に取得 価格	交換 国有林野からの処分 面積	交換 国有林野からの処分 立木竹 総数	交換 国有林野からの処分 立木竹 用材	交換 国有林野からの処分 立木竹 薪材	交換 国有林野からの処分 価格	買入 件数	買入 面積	買入 立木竹 総数	買入 立木竹 用材	買入 立木竹 薪材	買入 価格	面積増(減)	番号
	昭和26年度			—	町 —	石 —	石 —	石 —	千円 —	—	町 —	石 —	石 —	石 —	千円 —	町 —	石 —	石 —	石 —	千円 —	—	町 —	石 —	石 —	石 —	千円 —	町 —	
	昭和27年度			20	407	45,868	31,745	14,123	22,999	—	—	—	—	—	—	—	—	—	—	—	10	1,113	171,307	90,252	81,055	32,704	706	
1	金沢	白山	石川	3	89	8,406	8,406	—	5,847	—	—	—	—	—	—	—	—	—	—	—	—	—	—	—	—	—	(89)	1
2	福井	敦賀	福井	—	—	—	—	—	—	—	—	—	—	—	—	—	—	—	—	—	2	477	157,467	84,040	73,427	17,450	477	2
	敦賀	敦賀	〃	1	14	—	—	—	1,200	—	—	—	—	—	—	—	—	—	—	—	—	—	—	—	—	—	(14)	
3	敦賀	敦賀	滋賀	—	—	—	—	—	—	—	—	—	—	—	—	—	—	—	—	—	—	—	—	—	—	—	—	3
	大津	大津	〃	1	3	1,205	1,147	58	290	—	—	—	—	—	—	—	—	—	—	—	—	—	—	—	—	—	(3)	
	亀山	亀山	〃	—	—	—	—	—	—	—	—	—	—	—	—	—	—	—	—	—	—	—	—	—	—	—	—	
4	尾鷲	尾鷲	三重	1	118	19,511	9,959	9,552	3,137	—	—	—	—	—	—	—	—	—	—	—	—	—	—	—	—	—	(118)	4
	亀山	亀山	〃	—	—	—	—	—	—	—	—	—	—	—	—	—	—	—	—	—	—	—	—	—	—	—	—	
	新宮	新宮	〃	—	—	—	—	—	—	—	—	—	—	—	—	—	—	—	—	—	4	206	—	—	—	2,840	206	
5	京都	京都	京都	—	—	—	—	—	—	—	—	—	—	—	—	—	—	—	—	—	—	—	—	—	—	—	—	5
	奈良	奈良	〃	—	—	—	—	—	—	—	—	—	—	—	—	—	—	—	—	—	—	—	—	—	—	—	—	
6	大阪外		大阪	—	—	—	—	—	—	—	—	—	—	—	—	—	—	—	—	—	—	—	—	—	—	—	—	6
	京都	京都	〃	—	—	—	—	—	—	—	—	—	—	—	—	—	—	—	—	—	—	—	—	—	—	—	—	
	神戸	神戸	〃	—	—	—	—	—	—	—	—	—	—	—	—	—	—	—	—	—	—	—	—	—	—	—	—	
7	神戸	神戸	兵庫	3	7	996	563	433	520	—	—	—	—	—	—	—	—	—	—	—	—	—	—	—	—	—	(7)	7
	姫路	姫路	〃	2	7	—	—	—	300	—	—	—	—	—	—	—	—	—	—	—	—	—	—	—	—	—	(7)	
	山崎	山崎	〃	—	—	—	—	—	—	—	—	—	—	—	—	—	—	—	—	—	—	—	—	—	—	—	—	
	鳥取	鳥取	〃	—	—	—	—	—	—	—	—	—	—	—	—	—	—	—	—	—	—	—	—	—	—	—	—	
8	奈良	奈良	奈良	5	61	3,446	1,942	1,504	6,160	—	—	—	—	—	—	—	—	—	—	—	—	—	—	—	—	—	(61)	8
9	高野	高野	和歌山	—	—	—	—	—	—	—	—	—	—	—	—	—	—	—	—	—	—	—	—	—	—	—	—	9
	田辺	田辺	〃	—	—	—	—	—	—	—	—	—	—	—	—	—	—	—	—	—	—	—	—	—	—	—	—	
	新宮	新宮	〃	—	—	—	—	—	—	—	—	—	—	—	—	—	—	—	—	—	—	—	—	—	—	—	—	
10	鳥取	鳥取	鳥取	—	—	—	—	—	—	—	—	—	—	—	—	—	—	—	—	—	—	—	—	—	—	—	—	10
	倉吉	大山	〃	—	—	—	—	—	—	—	—	—	—	—	—	—	—	—	—	—	—	—	—	—	—	—	—	
11	日原	日原	島根	—	—	—	—	—	—	—	—	—	—	—	—	—	—	—	—	—	—	—	—	—	—	—	—	11
	川本	川本	〃	—	—	—	—	—	—	—	—	—	—	—	—	—	—	—	—	—	—	—	—	—	—	—	—	
	松江	川本	〃	1	2	851	726	135	165	—	—	—	—	—	—	—	—	—	—	—	—	—	—	—	—	—	(2)	

番号	営林署	経営区	府県	売払 件数	売払 面積	売払 立木竹 総数	売払 立木竹 用材	売払 立木竹 薪材	売払 価格	交換 国有林野に取得 件数	交換 国有林野に取得 面積	交換 国有林野に取得 立木竹 総数	交換 国有林野に取得 立木竹 用材	交換 国有林野に取得 立木竹 薪材	交換 国有林野に取得 価格	交換 国有林野からの処分 面積	交換 国有林野からの処分 立木竹 総数	交換 国有林野からの処分 立木竹 用材	交換 国有林野からの処分 立木竹 薪材	交換 国有林野からの処分 価格	買入 件数	買入 面積	買入 立木竹 総数	買入 立木竹 用材	買入 立木竹 薪材	買入 価格	面積増(減)	番号
					町	石	石	石	千円		町	石	石	石	千円	町	石	石	石	千円		町	石	石	石	千円	町	
12	津山	津山	岡山	—	—	—	—	—	—	—	—	—	—	—	—	—	—	—	—	—	2	384	6,047	—	6,047	10,014	384	12
	岡山	岡山	〃	—	—	—	—	—	—	—	—	—	—	—	—	—	—	—	—	—	—	—	—	—	—	—	—	
	新見	新見	〃	—	—	—	—	—	—	—	—	—	—	—	—	—	—	—	—	—	—	—	—	—	—	—	—	
13	三次	三次	広島	—	—	—	—	—	—	—	—	—	—	—	—	—	—	—	—	—	—	—	—	—	—	—	—	13
	福山	福山	〃	—	—	—	—	—	—	—	—	—	—	—	—	—	—	—	—	—	—	—	—	—	—	—	—	
	西条	西条	〃	1	22	4,646	3,579	1,067	1,400	—	—	—	—	—	—	—	—	—	—	—	—	—	—	—	—	(22)		
	〃	三原	〃	1	33	6,085	4,930	1,155	2,080	—	—	—	—	—	—	—	—	—	—	—	—	—	—	—	—	(33)		
	広島	広島	〃	1	51	712	493	219	1,900	—	—	—	—	—	—	—	—	—	—	—	2	46	7,793	6,212	1,581	2,400	(5)	
	〃	水内	〃	—	—	—	—	—	—	—	—	—	—	—	—	—	—	—	—	—	—	—	—	—	—	—	—	
14	山口	山口	山口	—	—	—	—	—	—	—	—	—	—	—	—	—	—	—	—	—	—	—	—	—	—	—	—	14
1			石川	3	89	8,406	8,406	—	5,847	—	—	—	—	—	—	—	—	—	—	—	—	—	—	—	—	(89)	1	
2			福井	1	14	—	—	—	1,200	—	—	—	—	—	—	—	—	—	—	—	2	477	157,467	84,040	73,427	17,450	463	2
3			三重	1	118	19,511	9,959	9,552	3,137	—	—	—	—	—	—	—	—	—	—	—	4	206	—	—	—	2,840	88	3
4			滋賀	1	3	1,205	1,147	58	290	—	—	—	—	—	—	—	—	—	—	—	—	—	—	—	—	—	(3)	4
5			京都	—	—	—	—	—	—	—	—	—	—	—	—	—	—	—	—	—	—	—	—	—	—	—	—	5
6			大阪	—	—	—	—	—	—	—	—	—	—	—	—	—	—	—	—	—	—	—	—	—	—	—	—	6
7			兵庫	5	14	996	563	433	820	—	—	—	—	—	—	—	—	—	—	—	—	—	—	—	—	—	(14)	7
8			奈良	5	61	3,446	1,942	1,504	6,160	—	—	—	—	—	—	—	—	—	—	—	—	—	—	—	—	—	(61)	8
9			和歌山	—	—	—	—	—	—	—	—	—	—	—	—	—	—	—	—	—	—	—	—	—	—	—	—	9
10			鳥取	—	—	—	—	—	—	—	—	—	—	—	—	—	—	—	—	—	—	—	—	—	—	—	—	10
11			島根	1	2	861	726	135	165	—	—	—	—	—	—	—	—	—	—	—	—	—	—	—	—	—	(2)	11
12			岡山	—	—	—	—	—	—	—	—	—	—	—	—	—	—	—	—	—	2	384	6,047	—	6,047	10,014	384	12
13			廣島	3	106	11,443	9,002	2,441	5,380	—	—	—	—	—	—	—	—	—	—	—	2	46	7,793	6,212	1,581	2,400	(60)	13
14			山口	—	—	—	—	—	—	—	—	—	—	—	—	—	—	—	—	—	—	—	—	—	—	—	—	14

番号	年次 営林署	経営区	府県	地種	総数	立木地 総数	人工林 総数	針葉樹	広葉樹	混淆樹林
					ha	ha	ha	ha	ha	ha
	昭和24年4月1日				141,590.61	131,284.90	60,949.07	50,954.21	3,236.80	6,758.06
	昭和25年4月1日				200,781.08	172,253.34	71,767.97	61,981.91	952.37	8,833.69
	昭和26年4月1日				200,073.71	171,753.19	71,082.98	63,560.44	635.46	6,887.08
	昭和27年4月1日				198,384.77	168,731.47	72,098.91	64,650.48	676.61	6,771.82
	昭和28年4月1日				**196,988.00**	**166,873.88**	**68,518.45**	**62,126.87**	**979.75**	**5,411.83**
	総数			普通林地	**135,025.25**	**122,035.38**	**57,850.74**	**52,155.74**	**917.80**	**4,777.20**
				制限林地	**47,979.85**	**44,322.07**	**10,430.68**	**9,734.10**	**61.95**	**634.63**
				除地	**13,982.90**	**516.43**	**237.03**	**237.03**	—	—
1	金沢	白山石川		総数	19,692.33	11,908.15	1,438.16	1,438.16	—	—
				普通林地	5,008.55	4,586.42	749.14	749.14	—	—
				制限林地	7,460.17	7,321.73	689.02	689.02	—	—
				除地	7,223.61	—	—	—	—	—
2	福井	敦賀福井		総数	226.95	164.51	114.86	114.86	—	—
				普通林地	148.24	147.35	114.86	114.86	—	—
				制限林地	17.16	17.16	—	—	—	—
				除地	61.55	—	—	—	—	—
3	敦賀	敦賀 〃		総数	4,266.07	3,936.45	1,831.05	818.01	—	1,013.04
				普通林地	3,123.86	2,794.24	1,579.16	772.53	—	806.63
				制限林地	1,130.00	1,130.00	251.89	45.48	—	206.41
				除地	12.21	12.21	—	—	—	—
4	敦賀	敦賀滋賀		総数	236.12	196.83	143.38	143.38	—	—
				普通林地	154.80	143.46	143.38	143.38	—	—
				制限林地	79.37	53.37	—	—	—	—
				除地	1.95	—	—	—	—	—
5	大津	大津 〃		総数	5,421.22	5,167.40	1,166.37	1,081.77	0.10	84.50
				普通林地	482.84	482.84	134.20	134.20	—	—
				制限林地	4,542.80	4,459.89	987.24	902.64	0.10	84.50
				除地	395.58	224.67	44.93	44.93	—	—
6	亀山	亀山 〃		総数	1,085.86	833.80	56.45	56.45	—	—
				普通林地	—	—	—	—	—	—
				制限林地	1,046.00	833.80	56.45	56.45	—	—
				除地	39.86	—	—	—	—	—
7	尾鷲	尾鷲三重		総数	7,558.88	7,001.57	3,016.08	3,016.08	—	—
				普通林地	2,290.43	1,966.10	878.04	878.04	—	—
				制限林地	5,019.10	4,919.07	2,021.64	2,021.64	—	—
				除地	249.26	116.40	116.40	116.40	—	—
8	亀山	亀山 〃		総数	4,310.20	3,755.48	2,007.66	2,007.66	—	—
				普通林地	734.02	637.07	536.18	536.18	—	—
				制限林地	3,361.04	3,051.74	1,411.64	1,411.64	—	—
				除地	215.14	66.67	59.84	59.84	—	—
9	新宮	新宮 〃		総数	3,002.75	2,639.55	2,131.19	2,131.19	—	—
				普通林地	2,746.56	2,450.84	2,045.73	2,045.73	—	—
				制限林地	192.40	188.71	85.46	85.46	—	—
				除地	63.79	—	—	—	—	—
10	京都	京都京都		総数	2,777.62	2,289.34	982.28	968.43	11.78	2.07
				普通林地	1,937.17	1,755.58	859.69	857.90	1.79	—
				制限林地	665.87	529.82	122.59	110.53	9.99	2.07
				除地	174.58	3.94	—	—	—	—
11	奈良	奈良 〃		総数	504.61	456.40	88.66	88.66	—	—
				普通林地	194.46	186.71	88.66	88.66	—	—
				制限林地	271.79	269.69	—	—	—	—
				除地	38.36	—	—	—	—	—

番号	立木地 総数	天然生林 針葉樹	広葉樹	混淆樹林	竹林	無立木地 総数	才一種 伐採跡地	末立木地	才二種	その他
	ha	ha	ha	ha	ha	ha	ha	ha	ha	ha
	70,292.41	25,062.47	24,466.38	19,763.56	43.42	10,139.13	9,536.29	600.88	1.96	166.58
	100,414.74	37,231.81	42,003.06	21,179.87	70.63	23,312.55	15,343.62	7,641.59	327.34	5,215.19
	100,598.31	38,140.41	41,890.18	20,557.72	71.90	15,615.13	14,959.38	314.49	342.25	12,705.39
	96,573.15	38,140.33	41,593.89	16,558.93	59.41	16,449.31	15,901.30	548.01	—	13,203.99
	98,285.62	**40,208.98**	**41,023.10**	**17,053.54**	**69.81**	**16,647.89**	**16,097.65**	**550.24**	—	**13,466.23**
	64,145.78	24,397.03	28,891.30	10,857.39	38.86	12,989.87	12,693.94	295.93	—	—
	33,865.70	15,590.26	12,107.30	6,168.14	25.69	3,657.78	3,403.71	254.07	—	—
	274.14	221.63	24.50	28.01	5.26	0.24	—	0.24	—	13,466.23
1	10,469.99	485.30	9,664.30	320.39	—	550.57	520.40	40.17	—	7,223.61
	3,837.28	289.58	3,454.23	93.47	—	422.13	386.84	35.29	—	—
	6,632.71	195.72	6,210.07	226.92	—	138.44	133.56	4.88	—	—
	—	—	—	—	—	—	—	—	—	7,223.61
2	49.65	49.65	—	—	—	0.89	0.89	—	—	61.55
	32.49	32.49	—	—	—	0.89	0.89	—	—	—
	17.16	17.16	—	—	—	—	—	—	—	—
	—	—	—	—	—	—	—	—	—	61.55
3	2,105.32	194.19	1,096.66	814.47	0.08	329.62	327.34	2.28	—	—
	1,215.00	129.25	784.54	301.20	0.08	329.62	327.34	2.28	—	—
	878.11	55.67	312.12	510.32	—	—	—	—	—	—
	12.21	9.26	—	2.95	—	—	—	—	—	—
4	53.37	30.55	5.01	17.81	0.08	37.34	37.34	37.75	—	1.95
	—	—	—	—	0.08	11.34	11.34	—	—	—
	53.37	30.55	5.01	17.81	—	26.00	26.00	37.75	—	—
	—	—	—	—	—	—	—	—	—	1.95
5	3,994.10	3,821.45	23.03	149.61	6.93	82.91	45.16	—	—	170.91
	348.64	263.33	—	85.31	—	—	—	—	—	—
	3,470.25	3,385.12	23.03	62.10	2.40	82.91	45.16	—	—	—
	175.21	173.01	—	2.20	4.53	—	—	—	—	170.91
6	777.35	762.82	12.50	2.03	—	212.20	212.20	—	—	39.85
	—	—	—	—	—	—	—	—	—	—
	777.35	762.82	12.50	2.03	—	212.21	212.20	—	—	—
	—	—	—	—	—	—	—	—	—	39.85
7	3,985.49	296.73	44.56	3,644.20	—	424.69	424.45	0.24	—	132.62
	1,088.06	239.85	6.14	842.07	—	324.33	324.33	—	—	—
	2,897.43	56.88	38.42	2,802.13	—	100.12	100.12	—	—	—
	—	—	—	—	—	0.24	—	0.24	—	132.62
8	1,747.82	1,680.39	40.02	27.41	—	406.25	406.25	—	—	148.47
	100.89	51.37	33.18	16.34	—	96.95	96.95	—	—	—
	1,640.10	1,629.02	6.84	4.24	—	309.30	309.30	—	—	—
	6.83	—	—	6.83	—	—	—	—	—	148.47
9	508.36	422.74	58.79	26.83	—	299.41	299.41	—	—	63.79
	405.11	330.22	52.98	21.91	—	295.72	295.72	—	—	—
	103.25	92.52	5.81	4.92	—	3.69	3.69	—	—	—
	—	—	—	—	—	—	—	—	—	63.79
10	1,300.93	976.91	171.71	152.31	6.13	317.64	315.74	1.90	—	170.64
	893.77	674.23	108.55	110.98	2.12	181.59	179.69	1.90	—	—
	403.22	302.68	63.15	37.39	4.01	136.05	136.05	—	—	—
	3.94	—	—	3.94	—	—	—	—	—	170.64
11	357.42	354.16	—	3.26	10.32	9.85	9.85	—	—	38.36
	94.66	91.40	—	3.26	3.39	7.75	7.75	—	—	—
	262.76	262.76	—	—	6.93	2.10	2.10	—	—	—
	—	—	—	—	—	—	—	—	—	38.36

番号	營林署	經營区	府県	地種	総数	立木地 総数	人工林 総数	針葉樹	広葉樹	混淆樹林
					ha	ha	ha	ha	ha	ha
12	大阪	外大阪	〃	総数	—	—	—	—	—	—
13	京都	京都	〃	総数	219.29	179.98	61.69	55.81	2.18	3.70
				普通林地	210.48	174.77	61.69	55.81	2.18	3.70
				制限林地	5.21	5.21	—	—	—	—
				除地	3.60	—	—	—	—	—
14	神戸	神戸	〃	総数	618.78	572.13	181.49	181.49	—	—
				普通林地	580.79	569.27	181.49	181.49	—	—
				制限林地	2.86	2.86	—	—	—	—
				除地	35.13	—	—	—	—	—
15	神戸	神戸	兵庫	総数	3,883.53	3,232.21	513.18	513.18	—	—
				普通林地	2,376.00	2,146.12	390.95	390.95	—	—
				制限林地	1,260.95	1,086.09	122.23	122.23	—	—
				除地	246.58	—	—	—	—	—
16	姫路	姫路	〃	総数	5,470.31	2,873.79	862.82	830.04	2.18	30.60
				普通林地	2,785.15	1,410.71	244.85	238.83	2.18	3.84
				制限林地	2,313.70	1,463.08	617.97	591.21	—	26.76
				除地	371.46	—	—	—	—	—
17	山崎	山崎	〃	総数	11,844.33	10,789.69	5,497.22	5,328.60	42.77	125.85
				普通林地	11,174.31	10,367.39	5,491.13	5,322.51	42.77	125.85
				制限林地	414.75	407.49	6.09	6.09	—	—
				除地	255.27	14.81	—	—	—	—
18	鳥取	鳥取	〃	総数	3,060.58	2,875.43	449.66	323.35	—	126.31
				普通林地	2,484.37	2,438.90	449.66	323.35	—	126.31
				制限林地	428.42	421.93	—	—	—	—
				除地	147.79	14.60	—	—	—	—
19	奈良	奈良	奈良	総数	2,674.94	2,342.95	625.81	616.29	—	9.52
				普通林地	1,206.37	1,149.46	411.82	402.30	—	9.52
				制限林地	1,196.44	1,193.49	213.99	213.99	—	—
				除地	272.13	—	—	—	—	—
20	高野	高野	和歌山	総数	4,262.09	3,736.36	2,865.04	2,853.96	11.08	—
				普通林地	3,306.26	2,935.67	2,130.46	2,120.94	9.52	—
				制限林地	769.31	766.02	720.80	719.24	1.56	—
				除地	186.52	34.67	13.78	13.78	—	—
21	田辺	田辺	〃	総数	3,953.61	3,524.52	2,125.12	2,089.37	22.71	13.04
				普通林地	3,594.47	3,384.16	2,109.43	2,085.69	10.70	13.04
				制限林地	140.36	140.36	15.69	3.68	12.01	—
				除地	218.78	—	—	—	—	—
22	新宮	新宮	〃	総数	1,919.03	1,613.01	751.15	720.66	1.08	29.41
				普通林地	1,195.96	1,047.33	404.02	373.53	1.08	29.41
				制限林地	638.39	565.68	347.13	347.13	—	—
				除地	84.68	—	—	—	—	—
23	鳥取	鳥取	鳥取	総数	13,395.17	12,450.38	5,058.48	3,248.97	16.96	1,792.55
				普通林地	12,298.79	11,772.12	4,814.13	3,051.30	16.96	1,745.87
				制限林地	760.37	674.58	244.35	197.67	—	46.68
				除地	336.01	3.68	—	—	—	—
24	倉吉	大山	〃	総数	12,726.13	10,838.87	4,130.97	3,865.06	78.80	187.11
				普通林地	5,501.52	5,097.57	3,175.04	2,974.01	52.81	148.22
				制限林地	5,837.40	5,741.30	955.93	891.05	25.99	38.99
				除地	1,387.21	—	—	—	—	—

立木地 天然生林 総数	針葉樹	広葉樹	混淆樹林	竹林	無立木地 総数	才一種 伐採跡地	末立木地	才二種	その他	番号
ha	ha	ha	ha	ha	ha	ha	ha	ha	ha	
—	—	—	—	—	—	—	—	—	—	12
118.29	84.57	6.92	26.80	—	35.71	35.71	—	—	3.60	13
113.08	84.57	6.92	21.59	—	35.71	35.71	—	—	—	
5.21	—	—	5.21	—	—	—	—	—	—	
—	—	—	—	—	—	—	—	—	3.60	
390.64	335.51	55.13	—	—	11.52	11.52	—	—	35.13	14
387.78	332.65	55.13	—	—	11.52	11.52	—	—	—	
2.86	2.86	—	—	—	—	—	—	—	—	
—	—	—	—	—	—	—	—	—	35.13	
2,710.56	2,683.25	10.34	16.97	8.47	404.74	274.60	130.14	—	246.58	15
1,752.22	1,724.91	10.34	16.97	2.95	229.88	229.88	—	—	—	
958.34	958.34	—	—	5.52	174.86	44.72	130.14	—	—	
—	—	—	—	—	—	—	—	—	246.58	
2,007.33	1,766.81	157.29	83.23	3.64	2,225.06	2,225.06	—	—	371.46	16
1,163.82	989.09	122.66	52.07	2.04	1,374.44	1,374.44	—	—	—	
843.51	777.72	34.63	31.16	1.60	850.62	850.62	—	—	—	
—	—	—	—	—	—	—	—	—	371.46	
5,292.29	697.66	2,486.39	2,108.24	0.18	814.18	814.18	—	—	240.46	17
4,876.08	638.03	2,270.64	1,967.41	0.18	806.92	806.92	—	—	—	
401.40	59.63	200.94	140.83	—	7.26	7.26	—	—	—	
14.81	—	14.81	—	—	—	—	—	—	240.46	
2,425.77	19.37	2,397.55	8.85	—	51.96	51.96	—	—	133.19	18
1,989.24	12.52	1,976.72	—	—	45.47	45.47	—	—	—	
421.93	1.84	411.24	8.85	—	6.49	6.49	—	—	—	
14.60	5.01	9.59	—	—	—	—	—	—	133.19	
1,709.00	656.27	97.88	954.85	8.14	59.86	59.86	—	—	272.31	19
729.92	485.06	94.46	150.40	7.72	56.91	56.91	—	—	—	
979.08	171.21	3.42	804.45	0.42	2.95	2.95	—	—	—	
—	—	—	—	—	—	—	—	—	272.31	
871.32	629.57	56.11	185.64	—	373.88	373.88	—	—	151.85	20
805.21	563.46	56.11	185.64	—	370.59	370.59	—	—	—	
45.22	45.22	—	—	—	3.29	3.29	—	—	—	
20.89	20.89	—	—	—	—	—	—	—	151.85	
1,399.40	589.36	39.86	770.18	—	210.31	210.31	—	—	218.78	21
1,274.73	500.86	28.33	745.54	—	210.31	210.31	—	—	—	
124.67	88.50	11.53	24.64	—	—	—	—	—	—	
—	—	—	—	—	—	—	—	—	218.78	
861.41	295.94	21.42	544.05	0.45	221.34	218.97	2.37	—	84.68	22
643.31	185.68	4.11	453.52	—	148.63	146.26	2.37	—	—	
218.10	110.26	17.31	90.53	0.45	72.71	72.71	—	—	—	
—	—	—	—	—	—	—	—	—	84.68	
7,391.62	336.08	6,392.48	663.06	0.28	612.46	545.56	66.90	—	332.33	23
6,957.99	149.58	6,158.70	649.71	—	526.67	508.39	18.28	—	—	
429.95	182.92	233.68	13.35	0.28	85.79	37.17	48.62	—	—	
3.68	3.58	0.10	—	—	—	—	—	—	332.33	
6,707.90	1,308.48	5,348.23	51.19	—	500.05	500.05	—	—	1,387.21	24
1,922.53	238.21	1,633.13	51.19	—	403.95	403.95	—	—	—	
4,785.37	1,070.27	3,715.10	—	—	96.10	96.10	—	—	—	
—	—	—	—	—	—	—	—	—	1,387.21	

番号	営林署	経営区	府県	地種	総数	立木地 総数	人工林 総数	人工林 針葉樹	人工林 広葉樹	人工林 混淆樹林
					ha	ha	ha	ha	ha	ha
25	日原	日原	島根	総数	8,465.78	6,841.98	2,433.54	2,401.31	32.23	—
				普通林地	8,273.57	6,734.16	2,427.43	2,395.20	32.23	—
				制限林地	107.82	107.82	6.11	6.11	—	—
				除地	84.39	—	—	—	—	—
26	川本	川本	〃	総数	6,847.03	6,075.33	2,578.27	2,442.59	10.98	124.70
				普通林地	6,743.49	6,004.30	2,578.27	2,442.59	10.98	124.70
				制限林地	67.97	67.97	—	—	—	—
				除地	35.57	3.06	—	—	—	—
27	松江	川本	〃	総数	850.09	821.68	620.69	620.69	—	—
				普通林地	803.31	803.31	615.10	615.10	—	—
				制限林地	18.37	18.37	5.59	5.59	—	—
				除地	28.41	—	—	—	—	—
28	岡山	岡山	岡山	総数	6,951.02	5,395.02	1,536.98	1,409.73	54.61	72.64
				普通林地	5,096.90	4,364.92	1,404.31	1,288.25	50.05	66.10
				制限林地	1,722.65	1,018.01	132.67	121.48	4.56	6.63
				除地	131.47	12.09	—	—	—	—
29	津山	津山	〃	総数	9,639.66	8,599.09	5,199.57	4,729.21	—	470.36
				普通林地	8,345.82	7,586.35	4,946.37	4,486.51	—	459.86
				制限林地	1,072.39	1,012.74	253.20	242.70	—	10.50
				除地	221.45	—	—	—	—	—
30	新見	新見	〃	総数	9,472.45	8,597.73	4,573.52	3,991.32	100.34	481.86
				普通林地	8,955.99	8,206.63	4,521.64	3,939.44	100.34	481.86
				制限林地	400.56	391.10	51.88	51.88	—	—
				除地	115.90	—	—	—	—	—
31	三次	三次	広島	総数	7,677.37	6,907.82	2,373.31	1,620.18	413.54	339.59
				普通林地	7,441.40	6,749.73	2,338.23	1,587.50	411.92	338.81
				制限林地	178.89	156.97	33.96	32.68	0.50	0.78
				除地	57.08	1.12	1.12	—	1.52	—
32	福山	福山	〃	総数	10,423.31	9,505.21	6,155.66	5,601.65	173.17	380.84
				普通林地	9,813.69	9,159.88	5,994.80	5,531.83	169.40	293.57
				制限林地	388.99	345.33	160.86	69.82	3.77	87.27
				除地	220.63	—	—	—	—	—
33	西条	西条	〃	総数	4,970.84	4,540.24	1,840.94	1,833.90	—	7.04
				普通林地	3,834.65	3,641.37	1,561.60	1,561.60	—	—
				制限林地	930.36	898.87	279.34	272.30	—	7.04
				除地	205.83	—	—	—	—	—
34	〃	三原	〃	総数	4,598.63	4,298.88	242.90	242.90	—	—
				普通林地	3,786.81	3,584.01	185.18	185.15	—	—
				制限林地	741.31	714.77	57.75	57.75	—	—
				除地	70.51	0.10	—	—	—	—
35	広島	広島	〃	総数	7,245.48	6,153.98	1,926.45	1,807.59	1.76	117.10
				普通林地	2,978.60	2,599.78	1,458.05	1,457.05	1.00	—
				制限林地	3,772.57	3,549.04	468.40	350.54	0.76	117.10
				除地	494.31	5.16	—	—	—	—
36	〃	水内	〃	総数	2,253.78	2,018.50	1,110.86	1,110.89	—	—
				普通林地	2,118.32	1,981.69	1,099.21	1,099.21	—	—
				制限林地	47.47	35.25	11.68	11.68	—	—
				除地	87.99	1.56	—	—	—	—
37	山口	山口	山口	総数	4,482.16	3,739.62	1,826.96	1,822.36	4.60	—
				普通林地	3,297.30	2,975.17	1,726.87	1,724.98	1.89	—
				制限林地	976.55	762.76	99.13	96.42	2.71	—
				除地	208.31	1.69	0.96	0.96	—	—

番号	立木地 天然生林 総数	針葉樹	広葉樹	混淆樹林	竹林	無立木地 総数	第一種 伐採跡地	第一種 末立木地	第二種	その他	番号
	ha	ha	ha	ha	ha	ha	ha	ha	ha	ha	
25	4,406.22	522.63	2,905.94	977.65	2.22	1,539.41	1,527.08	12.33	—	84.39	25
	4,304.51	478.64	2,865.48	860.39	2.22	1,539.41	1,527.08	12.33	—	—	
	101.71	43.99	40.46	17.26	—	—	—	—	—	—	
	—	—	—	—	—	—	—	—	—	84.39	
26	3,490.86	348.02	2,739.84	403.00	6.20	739.19	697.92	41.27	—	32.51	26
	3,419.83	281.93	2,734.90	403.00	6.20	739.19	697.92	41.27	—	—	
	67.97	63.03	4.94	—	—	—	—	—	—	—	
	3.06	3.06	—	—	—	—	—	—	—	32.51	
27	200.99	89.57	102.10	9.32		—	—	—	—	28.41	27
	188.21	76.79	102.10	9.32	—	—	—	—	—	—	
	12.78	12.78	—	—	—	—	—	—	—	—	
	—	—	—	—	—	—	—	—	—	28.41	
28	3,853.68	3,471.75	106.16	275.77	4.36	1,436.62	1,338.61	98.01	—	119.38	28
	2,956.25	2,637.62	76.66	241.97	4.36	731.98	638.75	93.23	—	—	
	885.34	834.13	29.50	21.71	—	704.64	699.86	4.78	—	—	
	12.09	—	—	12.09	—	—	—	—	—	119.38	
29	3,398.04	742.79	2,276.30	378.95	1.48	819.12	753.87	65.25	—	221.45	29
	2,639.98	722.02	1,731.39	186.57	—	759.47	694.22	65.25	—	—	
	758.06	20.77	544.91	192.38	1.48	59.65	59.65	—	—	—	
	—	—	—	—	—	—	—	—	—	221.45	
30	4,024.06	992.13	2,130.27	901.66	0.15	758.82	758.82	—	—	115.90	30
	3,684.84	953.15	2,081.76	649.93	0.15	749.36	749.36	—	—	—	
	339.22	38.98	48.51	251.73	—	9.46	9.46	—	—	—	
	—	—	—	—	—	—	—	—	—	115.90	
31	4,534.51	2,156.10	1,643.21	735.20	—	713.59	713.59	—	—	55.96	31
	4,411.50	2,064.18	1,629.04	718.28	—	691.67	691.67	—	—	—	
	123.01	91.92	14.17	16.92	—	21.92	21.92	—	—	—	
	—	—	—	—	—	—	—	—	—	55.96	
32	3,343.88	2,283.29	107.41	953.18	5.67	697 47	645.84	51.63	—	220.63	32
	3,159.41	2,187.40	92.94	879.07	5.67	653.81	630.08	23.73	—	—	
	184.47	95.89	14.47	74.11	—	43.66	15.76	27.90	—	—	
	—	—	—	—	—	—	—	—	—	220.63	
33	2,699.07	2,649.92	—	49.15	0.23	224.77	224.77	—	—	205.83	33
	2,079.77	2,074.41	—	5.36	—	193.28	193.28	—	—	—	
	619.30	575.51	—	43.79	0.23	31.49	31.49	—	—	—	
	—	—	—	—	—	—	—	—	—	205.83	
34	4,055.82	3,957.64	36.15	62.03	0.16	229.34	229.34	—	—	70.41	34
	3,398.70	3,378.63	7.63	12.44	0.16	202.80	202.80	—	—	—	
	657.02	578.91	28.52	49.59	—	26.54	26.54	—	—	—	
	0.10	0.10	—	—	—	—	—	—	—	70.41	
35	4,227.53	3,398.16	86.45	742.92	—	602.35	602.35	—	—	489.15	35
	1,141.73	1,024.71	72.14	44.88	—	378.82	378.82	—	—	—	
	3,080.64	2,368.29	14.31	698.04	—	223.53	223.53	—	—	—	
	5.16	5.16	—	—	—	—	—	—	—	489.15	
36	907.61	393.28	492.39	21.94	—	148.85	148.85	—	—	86.43	36
	882.48	368.15	492.39	21.94	—	136.63	136.63	—	—	—	
	23.57	23.57	—	—	—	12.22	12.22	—	—	—	
	1.56	1.56	—	—	—	—	—	—	—	86.43	
37	1,908.02	725.93	210.70	971.39	4.64	535.92	535.92	—	—	206.62	37
	1,246.76	143.11	147.99	955.66	1.54	322.13	322.13	—	—	—	
	661.25	582.82	62.71	15.73	2.37	213.79	213.79	—	—	—	
	—	—	—	—	0.73	—	—	—	—	206.62	

番号	営林署	経営区	府県	番種	総数	立本地 総数	人工林 総数	人工林 針葉樹	人工林 広葉樹	人工林 混淆樹林
					ha	ha	ha	ha	ha	ha
1			石川	総数	19,692.33	11,908.15	1,438.16	1,438.16	—	—
				普通林地	5,008.55	4,586.42	749.14	749.14	—	—
				制限林地	7,460.17	7,321.73	689.02	689.02	—	—
				除地	7,223.61	—	—	—	—	—
2			福井	総数	4,493.02	4,100.96	1,945.91	932.87	—	1,013.04
				普通林地	3,272.10	2,941.59	1,694.02	887.39	—	806.63
				制限林地	1,147.16	1,147.16	251.89	45.48	—	206.41
				除地	73.76	12.21	—	—	—	—
3			滋賀	総数	6,743.20	6,198.03	1,366.20	1,281.60	0.10	84.50
				普通林地	637.64	626.30	277.58	277.58	—	—
				制限林地	5,668.17	5,347.06	1,043.69	959.09	0.10	84.50
				除地	437.39	224.67	44.93	44.93	—	—
4			三重	総数	14,871.83	13,396.60	7,154.93	7,154.93	—	—
				普通林地	5,771.11	5,054.01	3,459.95	3,459.95	—	—
				制限林地	8,572.63	8,159.52	3,518.74	3,518.74	—	—
				除地	528.19	183.07	176.24	176.24	—	—
5			京都	総数	3,282.23	2,745.74	1,070.94	1,057.09	11.78	2.07
				普通林地	2,131.63	1,942.29	948.35	946.56	1.79	—
				制限林地	937.66	799.51	122.59	110.53	9.99	2.07
				除地	212.94	3.94	—	—	—	—
6			大阪	総数	838.07	752.11	243.18	237.30	2.18	3.70
				普通林地	791.27	744.04	243.18	237.30	2.18	3.70
				制限林地	8.07	8.07	—	—	—	—
				除地	38.73	—	—	—	—	—
7			兵庫	総数	24,258.75	19,771.12	7,322.88	6,995.17	44.95	282.76
				普通林地	18,819.83	16,363.12	6,576.59	6,275.64	44.95	256.00
				制限林地	4,417.82	3,378.59	746.29	719.53	—	26.76
				除地	1,021.10	29.41	—	—	—	—
8			奈良	総数	2,674.94	2,342.95	625.81	616.29	—	9.52
				普通林地	1,206.37	1,146.46	411.82	402.30	—	6.52
				制限林地	1,196.44	1,193.49	213.99	213.99	—	—
				除地	272.13	—	—	—	—	—
9			和歌山	総数	10,134.73	8,873.89	5,741.31	5,663.99	34.87	42.45
				普通林地	8,096.69	7,367.16	4,643.91	5,580.16	21.30	42.45
				制限林地	1,548.06	1,472.06	1,083.62	1,070.05	13.57	—
				除地	489.98	34.67	13.78	13.78	—	—
10			鳥取	総数	26,121.30	23,289.25	9,189.45	7,114.03	95.76	1,979.66
				普通林地	17,800.31	16,869.69	7,989.17	6,025.31	69.77	1,894.09
				制限林地	6,597.77	6,415.88	1,200.28	1,088.71	25.99	85.57
				除地	1,723.22	3.68	—	—	—	—
11			島根	総数	16,162.90	13,738.99	5,632.50	5,464.59	43.21	124.70
				普通林地	15,820.37	13,541.77	5,620.80	5,452.89	43.21	124.70
				制限林地	194.16	194.16	11.70	11.70	—	—
				除地	148.37	3.06	—	—	—	—
12			岡山	総数	26,063.13	22,591.84	11,310.07	10,130.26	154.95	1,024.86
				普通林地	22,398.71	29,157.90	10,872.32	9,714.20	150.39	1,007.73
				制限林地	3,195.60	2,421.85	437.75	416.06	4.56	17.13
				除地	468.82	12.09	—	—	—	—
13			広島	総数	37,169.41	33,424.63	13,650.15	12,217.11	588.47	844.57
				普通林地	29,973.47	27,716.46	12,637.04	11,422.34	582.32	632.38
				制限林地	6,059.59	5,700.23	1,011.99	794.77	5.03	212.19
				除地	1,136.35	7.94	1.12	—	1.12	—
14			山口	総数	4,482.16	3,739.62	1,826.96	1,822.36	4.60	—
				普通林地	3,297.30	2,975.17	1,726.87	1,724.98	1.89	—
				制限林地	976.55	762.76	99.13	96.42	2.71	—
				除地	208.31	1.69	0.99	0.96	—	—

番号	立木地 天然生林 総数	天然生林 針葉樹	天然生林 広葉樹	天然生林 混淆樹林	竹林	無立木地 総数	第一種 伐採跡地	第一種 末立木地	第二種	其他	番号
	ha	ha	ha	ha	ha	ha	ha	ha	ha	ha	
1	10,469.99	485.30	9,664.30	320.39	—	560.57	520.40	40.17	—	7,223.61	1
	3,837.28	289.58	3,454.23	93.47	—	422.13	386.84	35.29	—	—	
	6,632.71	195.72	6,210.07	226.92	—	138.44	133.56	4.88	—	—	
	—	—	—	—	—	—	—	—	—	7,223.61	
2	2,154.97	243.84	1,096.66	814.47	0.08	330.51	328.23	2.28	—	61.55	2
	1,247.49	161.75	784.54	301.20	0.08	330.51	328.23	2.28	—	—	
	895.27	72.83	312.12	510.32	—	—	—	—	—	—	
	12.21	9.26	—	2.95	—	—	—	—	—	61.55	
3	4,824.82	4,614.83	40.54	169.45	7.01	332.45	294.70	37.75	—	212.72	3
	348.64	203.33	—	85.31	0.08	11.34	11.34	—	—	—	
	4,300.97	4,178.49	40.54	81.94	2.40	321.11	283.36	37.75	—	—	
	175.21	173.01	—	2.20	4.53	—	—	—	—	212.72	
4	6,241.67	2,399.86	143.37	3,698.44	—	1,130.30	1,130.11	0.24	—	344.88	4
	1,594.06	621.44	92.30	880.32	—	717.00	717.00	—	—	—	
	4,640.78	1,778.42	51.07	2,811.29	—	413.11	413.11	—	—	—	
	6.83	—	—	6.83	—	0.24	—	0.24	—	344.88	
5	1,658.35	1,331.07	171.71	155.57	16.45	327.49	325.59	1.90	—	209.00	5
	988.43	765.63	108.56	114.24	5.51	189.34	187.44	1.90	—	—	
	665.98	565.44	63.15	37.39	10.94	138.15	138.15	—	—	—	
	3.94	—	—	3.94	—	—	—	—	—	209.00	
6	508.93	420.08	62.05	26.80	—	47.23	47.23	—	—	38.73	6
	500.86	417.22	62.05	21.59	—	47.23	47.23	—	—	—	
	8.07	2.86	—	5.21	—	—	—	—	—	—	
	—	—	—	—	—	—	—	—	—	38.73	
7	12,435.95	5,167.09	5,051.57	2,217.29	12.29	3,495.94	3,365.80	130.14	—	991.69	7
	9,781.36	3,364.55	4,380.36	2,036.45	5.17	2,456.71	2,456.71	—	—	—	
	2,625.18	1,797.53	646.81	180.84	7.12	1,039.23	909.09	130.14	—	—	
	29.41	5.01	24.40	—	—	—	—	—	—	991.69	
8	1,709.00	656.27	97.88	954.85	8.14	59.86	59.86	—	—	272.13	8
	729.92	485.06	94.46	150.40	7.72	56.91	56.91	—	—	—	
	979.08	171.21	3.42	804.45	0.42	2.95	2.95	—	—	—	
	—	—	—	—	—	—	—	—	—	272.13	
9	3,132.13	1,514.87	117.39	1,499.87	0.45	805.53	803.16	2.37	—	455.31	9
	2,723.25	1,250.00	88.55	1,384.70	—	729.53	727.16	2.37	—	—	
	387.99	243.98	28.84	115.17	0.45	76.00	76.00	—	—	—	
	20.89	20.89	—	—	—	—	—	—	—	455.31	
10	14,099.52	1,644.56	11,740.71	714.25	0.28	1,112.51	1,045.61	66.90	—	1,719.54	10
	8,880.52	387.79	7,791.83	700.90	—	930.62	912.34	18.28	—	—	
	5,215.32	1,253.19	3,948.78	13.35	0.28	181.89	133.27	48.62	—	—	
	3.68	3.58	0.10	—	—	—	—	—	—	1,719.54	
11	8,098.07	960.22	5,747.88	1,389.97	8.42	2,278.60	2,225.00	53.60	—	145.31	11
	7,912.55	837.36	5,702.48	1,372.71	8.42	2,278.60	2,225.00	53.60	—	—	
	182.46	119.80	45.40	17.26	—	—	—	—	—	—	
	3.06	3.06	—	—	—	—	—	—	—	145.31	
12	11,275.78	5,206.67	4,512.73	1,556.38	5.99	3,014.56	2,851.30	163.26	—	456.73	12
	9,281.07	4,312.79	3,889.81	1,078.47	4.51	2,240.81	2,082.33	158.48	—	—	
	1,982.62	893.88	622.92	465.82	1.48	773.75	768.97	4.78	—	—	
	12.09	—	—	12.09	—	—	—	—	—	456.73	
13	19,768.42	14,838.39	2,365.61	2,564.42	6.06	2,616.37	2,564.74	51.63	—	1,128.41	13
	15,073.59	11,097.48	2,294.14	1,681.97	5.83	2,257.01	2,233.28	23.73	—	—	
	4,688.01	3,734.09	71.47	882.45	0.23	359.36	331.46	27.90	—	—	
	6.82	6.82	—	—	—	—	—	—	—	1,128.41	
14	1,908.02	725.93	210.70	971.39	4.64	535.92	535.92	—	—	206.62	14
	1,246.76	143.11	147.99	955.66	1.54	322.13	322.13	—	—	—	
	661.26	582.82	62.71	15.73	2.37	213.79	213.79	—	—	—	
	—	—	—	—	0.73	—	—	—	—	206.62	

Ⅳ（2） 人工林、天然生林別地種別

番号	年度	営林署	経営区	府県	蓄積 総数 総数	蓄積 総数 針葉樹	蓄積 総数 広葉樹	蓄積 人工林 総数 針葉樹	蓄積 人工林 総数 広葉樹	蓄積 人工林 普通林地 針葉樹	蓄積 人工林 普通林地 広葉樹
					m³	m³	m³	m³	m³	m³	m³
	昭和28年4月1日				39,224束 19,978,276	39,224束 11,163,562	8,814,714	6,174束 5,440,026	451,627	6,174束 4,825,173	407,185
1	金沢	白山	石川		1,585,840	170,065	1,415,775	41,548	2,009	26,335	1,030
2	福井	敦賀	福井		5,998	5,998	—	4,539	—	4,539	—
	敦賀	敦賀	〃		87束 334,501	87束 109,544	224,957	42,475	29,871	35,642	26,393
3	敦賀	敦賀	滋賀		21,209	18,423	2,786	17,439	—	17,439	—
	大津	大津	〃		3,436束 411,732	3,436束 377,555	34,177	58,546	2,723	5,564	447
	亀山	亀山	〃		65,405	64,727	678	20,179	—	—	—
4	尾鷲	尾鷲	三重		1,295,105	758,057	537,048	154,786	15,480	30,628	4,083
	亀山	亀山	〃		246,937	237,211	9,726	138,374	421	31,703	233
	新宮	新宮	〃		358,847	352,317	6,530	128,961	—	128,136	—
5	京都	京都	京都		963束 237,803	963束 211,053	26,750	91,245	1,455	86,862	1,113
	奈良	奈良	〃		13,428束 29,160	13,428束 28,570	590	5,943	—	5,943	—
6	大阪	外大阪			—	—	—	—	—	—	—
	京都	京都	〃		9,102	8,431	671	1,596	—	1,596	—
	神戸	神戸	〃		65,720	95,472	248	23,497	—	22,987	—
7	神戸	神戸	兵庫		2,905束 265,972	2,905束 253,864	12,108	898束 44,274	162	898束 38,238	140
	姫路	姫路	〃		1,780束 51,282	1,780束 38,433	12,799	13,551	377	5,786	261
	山崎	山崎	〃		140束 1,573,528	140束 906,441	667,087	18束 428,866	25,382	18束 428,288	25,382
	鳥取	鳥取	〃		542,634	32,103	510,531	19,393	19,425	19,393	19,425
8	奈良	奈良	奈良		1,637束 278,467	1,637束 175,114	103,353	46,657	1,350	32,612	848
9	高野	高野	和歌山		642,040	584,157	57,883	398,353	2,567	325,453	2,468
	田辺	田辺	〃		520,289	432,549	87,740	226,201	15,315	226,111	15,315
	新宮	新宮	〃		27束 321,919	27束 194,609	127,310	164,233	18,782	122,937	13,915
10	鳥取	鳥取	鳥取		233束 1,854,949	233束 443,912	1,411,037	277,276	71,771	264,103	67,885
	倉吉	大山	〃		1,362,008	230,764	1,131,244	125,948	8,276	101,976	6,487
11	日原	日原	島根		621束 1,359,907	521束 498,987	860,920	295,724	15,998	295,163	15,998
	川本	川本	〃		4,745束 472,420	4,745束 318,486	153,934	277,066	20,294	276,766	20,294
	松江	川本	〃		622束 46,654	622束 42,998	3,656	29,883	—	29,829	—

針広別蓄積

番号	蓄積 工林 制限林地 針葉樹	工林 制限林地 広葉樹	工林 除地 針葉樹	工林 除地 広葉樹	天然林 総数 針葉樹	天然林 総数 広葉樹	天然林 普通林地 針葉樹	天然林 普通林地 広葉樹	天然林 制限林地 針葉樹	天然林 制限林地 広葉樹	天然林 除地 針葉樹	天然林 除地 広葉樹	番号
	m³	m³	m³	m³	m³	m³	m³	m³	m³	m³	m³	m³	
	598,719	43,426	16,134	1,016	33,050束 5,723,536	8,363,087	14,233束 3,494,216	5,697,293	16,113束 2,205,929	2,660,484	2,704束 23,391	5,319	
1	15,213	979	—	—	128,517	1,413,766	50,223	526,675	78,294	887,091	—	—	1
2	—	—	—	—	1,459	—	—	—	1,459	—	—	—	2
	6,833	3,478	—	—	87束 67,069	195,086	87束 31,730	124,149	34,111	70,884	1,228	53	
3	—	—	—	—	984	2,786	—	—	984	2,728	—	58	3
	50,364	2,262	2,618	14	3,436束 319,009	31,454	31,024	10,254	1,003束 271,687	20,521	2,433束 16,298	679	
	19,321	—	858	—	44,548	678	—	—	44,548	678	—	—	
4	115,475	10,541	8,776	856	603,178	521,568	197,543	133,455	405,635	388,113	—	—	4
	104,989	188	1,682	—	98,837	9,305	9,473	5,629	88,863	3,144	501	532	
	825	—	—	—	223,356	6,530	193,622	6,530	29,734	—	—	—	
5	4,383	342	—	—	963束 119,808	25,295	311束 55,316	12,818	652束 64,382	12,212	110	265	5
	—	—	—	—	13,428束 22,627	590	4,042束 6,854	590	9,386束 15,773	—	—	—	
6	—	—	—	—	—	—	—	—	—	—	—	—	6
	—	—	—	—	6,835	671	5,544	671	1,291	—	—	—	
	510	—	—	—	71,975	248	71,056	248	919	—	—	—	
7	6,036	22	—	—	2,007束 209,590	11,946	128,172	8,486	2,007束 81,418	3,460	—	—	7
	7,762	116	—	—	1,780束 24,932	12,422	870束 17,207	9,547	910束 7,725	2,875	—	—	
	578	—	—	—	122束 477,575	641,705	123束 443,254	598,645	33,975	41,223	346	1,837	
	—	—	—	—	12,710	491,106	2,653	410,474	9,088	80,632	969	—	
8	14,045	502	—	—	1,637束 128,457	102,003	1,637束 25,164	7,659	103,293	94,344	—	—	8
9	70,815	85	2,085	14	185,804	55,316	160,683	54,309	23,213	230	1,908	777	9
	90	—	—	—	206,348	72,425	183,828	68,363	22,520	4,062	—	—	
	41,296	4,867	—	—	27束 30,376	108,528	9,195	87,303	27束 21,181	21,225	—	—	
10	13,173	3,886	—	—	233束 166,636	1,339,266	150,120	1,316,579	233束 15,779	22,307	737	380	10
	23,972	1,789	—	—	104,816	1,122,968	30,703	349,449	74,113	773,519	—	—	
11	561	—	—	—	521束 203,263	844,922	521束 193,458	833,158	9,805	11,764	—	—	11
	300	—	—	—	4,745束 41,420	133,640	4,745束 37,432	132,877	3,678	734	310	29	
	54	—	—	—	622束 13,115	3,656	622束 9,466	3,610	3,649	46	—	—	

Ⅳ（2） 人工林、天然生林別地種別

番号	営林署	経営区	府県	蓄積 総数 総数	針葉樹	広葉樹	人工林 総数 針葉樹	広葉樹	天然生林 普通林地 針葉樹	広葉樹
				m³	m³	m³	m³	m³	m³	m³
12	津山	津山	岡山	720束 1,041,179	720束 528,509	512,670	195束 456,778	52,328	195束 441,385	51,026
	岡山	岡山	〃	1,572束 179,429	1,572束 158,345	21,084	1,572束 72,064	1,758	1,572束 71,729	1,758
	新見	新見	〃	47束 876,401	47束 589,140	287,261	440,486	51,675	434,493	51,479
13	三次	三次	広島	417,563	271,556	146,007	143,035	34,455	139,520	34,290
	福山	福山	〃	3,491束 1,038,305	3,491束 897,016	141,289	3,491束 472,393	37,759	3,491束 465,691	36,040
	西条	西条	〃	542,041	522,272	19,769	220,080	2,778	192,419	2,198
	〃	三原	〃	1,072束 222,547	1,072束 215,853	6,694	16,528	—	14,578	—
	広島	広島	〃	893,649	839,942	53,707	196,523	10,216	162,820	140
	〃	水内	〃	310,143	232,580	77,563	141,071	4,219	141,071	4,219
14	山口	山口	山口	1,798束 467,591	1,798束 318,459	149,132	204,422	4,781	197,435	4,318
1			石川	87束 1,585,840	87束 170,065	1,415,775	41,548	2,009	26,335	1,030
2			福井	340,499	115,542	224,957	47,014	29,871	40,181	26,393
3			滋賀	3,436束 498,346	3,436束 460,705	37,641	96,164	2,723	23,003	447
4			三重	1,900,889	1,347,585	553,304	422,214	15,901	190,467	4,316
5			京都	14,391束 266,963	14,391束 239,623	27,340	97,188	1,455	92,805	1,113
6			大阪	104,822	103,903	919	25,003	—	24,583	—
7			兵庫	4,825束 3,433,416	4,825束 1,230,891	1,202,525	916束 506,084	45,346	916束 491,708	45,208
8			奈良	1,637束 278,467	1,637束 175,114	103,353	46,657	1,350	32,612	848
9			和歌山	27束 1,484,248	27束 1,211,315	272,933	788,787	36,664	674,501	31,698
10			鳥取	233束 3,216,957	233束 674,676	2,542,281	403,224	80,047	366,079	74,372
11			島根	5,888束 1,878,981	5,888束 860,471	1,018,510	602,673	36,292	601,758	36,292
12			岡山	2,339束 2,097,009	2,339束 1,275,994	821,015	67束 969,328	105,761	1,767束 947,607	104,263
13			広島	4,563束 3,424,248	4,563束 2,979,219	445,029	3,491束 1,189,630	89,427	3,491束 1,116,099	76,887
14			山口	1,798束 467,591	1,798束 318,459	149,132	204,422	4,781	197,435	4,318

番号	工林 制限林地 針葉樹	広葉樹	除地 針葉樹	広葉樹	天然林 総数 針葉樹	広葉樹	普通林地 針葉樹	広葉樹	制限林地 針葉樹	広葉樹	除地 針葉樹	広葉樹
	m³	m³	m³	m³	m³	m³	m³	m³	m³	m³	m³	m³
12	15,393	1,302	—	—	525束 71,731	460,342	53,582	340,755	525束 18,149	119,518	—	69
	335	—	—	—	86,281	19,326	67,259	15,523	18,725	3,292	297	511
	5,993	196	—	—	47束 148,654	235,586	47束 113,867	205,278	34,787	30,308	—	—
13	3,515	33	—	132	128,521	111,552	119,478	107,015	9,043	4,537	—	—
	6,702	1,719	—	—	424,623	103,530	413,972	93,589	10,651	9,941	—	—
	27,661	580	—	—	302,192	16,991	239,952	9,293	62,240	7,698	—	—
	1,950	—	—	—	1,072束 199,325	6,694	1,072束 171,130	3,154	28,191	3,540	4	—
	33,703	10,076	—	—	643,419	43,491	91,928	14,387	550,991	28,995	500	109
	—	—	—	—	91,509	73,344	78,126	71,517	13,200	1,816	183	11
14	6,872	463	115	—	1,798束 114,037	144,351	157束 101,202	135,304	1,370束 12,835	9,047	217束 —	—
1	15,213	979	—	—	128,517	1,413,766	50,223	526,675	78,294	887,091	—	—
2	6,633	3,478	—	—	87束 68,528	195,086	87束 31,730	124,149	35,570	70,684	1,228	53
3	69,685	2,262	3,476	14	3,436束 364,541	34,918	31,024	10,254	1,003束 317,219	23,927	2,433束 16,298	737
4	221,289	10,729	10,458	856	925,371	537,403	400,638	145,614	524,232	319,257	501	532
5	4,383	342	—	—	14,391束 142,436	25,895	4,353束 62,170	13,408	10,038束 80,155	12,212	110	265
6	510	—	—	—	78,810	919	76,600	919	2,210	—	—	—
7	14,376	138	—	—	3,909束 724,807	1,157,179	992束 591,286	1,027,152	2,917束 132,206	128,190	1,315	1,837
8	14,045	502	—	—	1,637束 128,457	102,003	1,637束 25,164	7,659	103,293	94,344	—	—
9	112,201	4,952	2,085	14	27束 422,528	236,269	353,706	209,975	27束 66,914	25,517	1,908	777
10	37,145	5,675	—	—	233束 271,452	2,462,234	180,823	1,666,028	233束 89,892	795,826	737	380
11	915	—	—	—	5,888束 257,798	982,218	5,888束 240,356	969,645	17,132	12,544	310	29
12	21,721	1,498	—	—	572束 306,666	715,254	47束 234,708	561,556	525束 71,661	153,118	297	580
13	73,531	12,408	—	132	1,072束 1,798,589	355,602	1,072束 1,114,586	298,955	674,316	56,527	687	120
14	6,872	463	115	—	1,789束 114,037	144,351	157束 101,202	135,304	1,370束 12,835	9,047	271束 —	—

番号	年次	営林署	経営区	総数	総数	スギ	ヒノキ	マツ
	昭和27年度			竹39,224束	m³ 19,978,276	m³ 11,163,562	m³ 2,642,155	m³ 3,188,255	m³ 3,946,000
1	金沢	白山			1,585,840	170,065	60,576	5,878	82,049
	福井	敦賀		87束	361,708	133,965	44,950	36,492	50,568
	敦賀	敦賀							
	大津	大津		3,436束	411,732	377,555	4,758	67,392	300,013
2	京都	京都		963束	246,905	219,484	48,558	71,905	87,112
	大阪	外			—	—	—	—	—
	亀山	亀山			312,342	301,938	31,340	118,882	145,453
	奈良	奈良		15,065束	307,627	203,684	22,425	40,810	67,074
3	尾鷲	尾鷲			1,295,105	758,057	95,944	150,462	1,133
	高野	高野			642,040	684,157	95,473	303,292	76,964
	田辺	田辺			520,289	432,549	141,094	72,912	18,178
	新宮	新宮		27束	680,766	546,926	181,878	128,742	26,970
4	神戸	神戸		2,905束	316,692	349,336	44,953	35,811	262,191
	姫路	姫路		1,780束	51,282	38,483	895	4,623	26,652
	山崎	山崎		140束	1,573,528	906,441	572,823	252,319	11,525
	鳥取	鳥取		233束	2,397,583	476,015	312,666	128,331	32,062
5	津山	津山		720束	1,041,179	528,509	203,387	285,099	53,420
	岡山	岡山		1,572束	179,429	158,345	11,892	49,151	94,059
	新見	新見		47束	876,401	589,140	192,149	215,973	165,222
	三次	三次			417,563	271,556	18,839	102,037	150,598
6	福山	福山		3,491束	1,038,305	897,016	105,138	230,610	560,766
	西条	西条			542,041	522,272	14,349	142,152	358,730
	〃	三原		1,072束	222,547	215,853	45	22,166	193,468
	広島	広島			893,649	839,942	35,721	108,086	680,693
	〃	水内			310,143	232,580	82,440	68,930	50,753
	山口	山口		1,798束	467,591	318,459	72,885	108,716	109,039
7	日原	日原		521束	1,359,907	498,987	126,774	195,265	146,882
	川本	川本		5,367束	519,074	361,484	87,950	176,948	96,112
	松江	川本							
	倉吉	大山			1,362,008	230,764	32,253	92,271	98,314

番号	樹 ヒバ	カラマツ	モミ類	ツガ類	トドマツ	エゾマツ	その他針葉樹	番号
	m³ 2,190	m³ 30,852	m³ 379,269	m³ 841,064	m³ 2,284	m³ —	m³ 131,493	
1	680	—	13	4,976	2,284	—	13,609	1
	—	—	78	—	—	—	1,877	
	—	—	5,037	—	—	—	355	
2	261	464	9,600	1,315	—	—	269	2
	—	—	—	—	—	—	—	
	—	—	5,580	655	—	—	28	
	213	—	24,663	44,332	—	—	4,167	
3	—	—	63,068	406,091	—	—	41,359	3
	—	—	27,313	39,980	—	—	41,135	
	—	—	63,246	135,012	—	—	2,107	
	1,000	—	48,070	139,614	—	—	20,652	
4	—	—	4,031	2,350	—	—	—	4
	—	—	5,166	1,147	—	—	—	
	—	—	65,163	4,129	—	—	482	
	—	2,063	893	—	—	—	—	
5	—	10,211	3,248	144	—	—	—	5
	—	—	1,780	1,097	—	—	366	
	—	10,102	3,842	859	—	—	993	
	—	—	—	—	—	—	82	
6	—	—	168	58	—	—	276	6
	—	—	5,053	1,988	—	—	—	
	—	—	174	—	—	—	—	
	—	—	7,262	8,106	—	—	74	
	—	—	15,903	13,208	—	—	1,346	
	—	116	12,276	15,376	—	—	51	
7	—	—	7,632	20,627	—	—	1,807	7
	6	—	10	—	—	—	458	
	30	7,896	—	—	—	—	—	

番号	年次	営林署	経営区	広葉樹 総数	ブナ	クリ	カシ類	クヌギ	ナラ	カヘデ類	針葉樹 ケヤキ	シデ	サクラ	シイ	ホホノキ	その他広葉樹	竹	番号
	昭和27年度			m³ 8,814,714	m³ 3,832,799	m³ 383,738	m³ 169,716	m³ 15,402	m³ 655,156	m³ 175,097	m³ 69,285	m³ 287,916	m³ 35,564	m³ 13,454	m³ 31,582	m³ 3,145,005	束 39,224	
1	金沢	白山		1,415,775	1,106,020	27	—	—	43,440	38,718	75	1,976	—	—	1,963	223,556	—	1
	福井	敦賀	}	227,743	77,751	13,284	5,009	—	—	6,826	182	10,736	320	159	597	112,909	87	
	敦賀	敦賀																
	大津	大津		34,177	—	660	910	96	—	—	—	48	41	24	—	32,398	3,436	
2	京都	京都		27,421	1,286	1,836	1,026	333	—	—	748	1,250	759	1,525	601	18,057	963	2
	大阪	外		—	—	—	—	—	—	—	—	—	—	—	—	—	—	
	亀山	亀山		10,404	1,710	290	299	—	—	—	585	476	500	274	—	6,270	—	
	奈良	奈良		103,943	38,118	660	4,209	262	23,022	5,294	1,957	3,001	593	—	453	26,374	15,065	
3	尾鷲	尾鷲		537,048	172,340	88	25,562	—	119,112	19,438	954	7,636	2,735	899	3,494	184,790	—	3
	高野	高野		57,883	22,777	—	1,912	73	5,389	—	—	2,940	—	—	—	24,792	—	
	田辺	田辺		87,740	14,710	1,513	6,555	—	9,119	2,495	127	3,261	478	773	239	48,470	—	
	新宮	新宮		133,840	12,195	1,431	32,466	—	435	3,458	1,323	2,158	1,894	2,805	615	75,060	27	
4	神戸	神戸		12,356	—	478	1,206	211	—	—	19	897	—	—	—	9,545	2,905	4
	姫路	姫路		12,799	—	417	945	136	—	—	—	333	43	345	—	10,580	1,780	
	山崎	山崎		667,087	125,324	55,455	2,912	—	100,282	7,570	16,954	67,677	4,092	—	4,473	282,348	140	
	鳥取	鳥取		1,921,568	1,136,516	15,993	1,323	—	—	—	—	1,190	—	829	—	765,717	233	
5	津山	津山		512,670	217,075	5,994	1,394	590	82,278	22,076	3,212	19,576	4,998	134	5,439	149,904	720	5
	岡山	岡山		21,084	—	—	1,173	631	—	—	209	—	—	—	—	19,071	1,572	
	新見	新見		287,261	10,491	64,976	3,899	6,917	14,181	4,053	6,978	11,565	4,130	—	939	159,132	47	
	三次	三次		146,007	471	30,576	—	2,368	—	—	79	1,207	—	—	—	111,306	—	
6	福山	福山		141,289	18	15,656	3,072	2,495	—	325	5,707	663	1,889	—	508	110,956	3,491	6
	西条	西条		19,769	1,502	2,543	648	124	—	—	—	83	803	—	—	14,066	—	
	〃	三原		6,694	—	803	414	47	697	—	—	5	146	—	—	4,582	1,072	
	広島	広島		53,707	2,060	2,762	8,187	1,100	689	704	57	826	778	1,292	—	35,252	—	
	〃	水内		77,563	6,389	18,428	3,575	—	—	2,413	757	8,740	2,803	—	946	33,512	—	
	山口	山口		149,132	22,984	18,977	21,309	19	4,055	4,753	1,986	7,696	299	3,788	779	62,477	1,798	
7	日原	日原		860,920	211,306	110,712	35,609	—	61,128	23,014	22,366	83,928	7,017	—	7,504	298,336	521	7
	川本	川本	}	157,590	—	15,041	6,102	—	—	—	204	4,910	32	597	2,923	127,781	5,367	
	松江	川本																
	倉吉	大山		1,131,244	651,756	5,138	—	—	191,329	33,960	4,806	45,138	12,14	—	139	197,764	—	

番号	年次 営林署	年次 経営区	地種別	作業級	輪伐期	回期年	面積	蓄積 総数	蓄積 針葉樹	蓄積 広葉樹	成長量 総数	成長量 針葉樹	成長量 広葉樹	標準年伐量 総数	標準年伐量 針葉樹	標準年伐量 広葉樹	番号
							ha	千m³	千m³	千m³	m³	m³	m³	m³	m³	m³	
	昭和24年4月1日						199,732.01	70,155束 30,329	69,532束 16,503	623束 13,826	15,212.0束 2,315,493.0	5,165.0束 1,615,150.0	47.0束 700,343.0				
	昭和25年4月1日						200,781.08	44,636束 22,005	43,641束 12,146	995束 9,859	4,415.0束 398,273.5	4,216.0束 271,746.9	199.0束 126,526.6				
	昭和26年4月1日						200,073.71	41,566束 21,567	40,571束 12,110	995束 9,457	6,681.7束 390.390.5	6,482.7束 (21.6) 280,219.4	199.0束 (36.8) 110,112.7				
	昭和27年4月1日						198,384.77	37,418束 20,220	37,423束 11,279	995束 8,941	6,046.7束 385,171.9	5,847.7束 283,306.4	199.0束 101,865.0				
	昭和28年4月1日						196,988.00	39,224束 19,978,276	39,224束 11,163,562	m³ 8,814,714	2,906.6束 373.914.2	2,906.6束 278,014.4	95,899.8	5,457束 450,382	5,457束 234,987	215,395	
			普通林地	総数			135,025.25	20,407束 14,423,667	20,407束 8,319,389	6,104,478	1,687.6束 315,055.5	1,687.6束 229,284.5	85,771.0	4,309束 406,551	4,309束 211,424	195,127	
				用皆	80	30	124,152.04	3,374束 13,394,671	3,374束 7,743,122	5,651,549	1,242.0束 288,130.7	1,242.0束 216,179.8	71,950.9	17束 378,568	17束 202,012	176,556	
				用択	80	30	6,427.03	22束 767,495	22束 536,216	231,279	15,943.4	11,623.4	4,320.0	12,657	7,663	4,994	
				薪炭林	20	15	4,318.92	248,094	33,381	214,713	10,634.2	1,304.1	9,330.1	14,662	1,392	13,270	
		総数		中林			96.42	13,430	6,539	6,891	343.9	174.0	169.9	664	357	307	
				竹林			30.84	17,011束 177	17,011束 131	46	445.6束 3.3	445.6束 3.2	0.1	4,292束 —	4,292束 —	—	
			制限林地				47,979.85	16,113束 5,508,558	16,113束 2,804,648	2,703,910	1,027.9束 58,233.6	1,027.9束 48,177.9	10,055.7	1,148束 43,831	1,148束 23,563	20,268	
			除地				13,982.90	2,704束 45,851	2,704束 39,525	6,326	191.1束 625.1	191.1束 552.0	73.1	—	—	—	
1	金沢白山		総数				19,692.33	1,585,840	170,065	1,415,775	2,520.7	1,650.6	870.1	10,167	1,697	8,470	1
			普通林地	用皆	100		5,008.55	604,263	76,558	527,705	1,048.9	984.0	64.9	6,700	1,396	5,304	
			制限林地		100	20	7,460.17	981,577	93,507	888,070	1,471.8	666.6	805.2	3,467	301	3,166	
			除地				7,223.61	—	—	—	—	—	—	—	—	—	
2	福井敦賀		総数				226.95	5,998	5,998	—	225.9	225.9	—				2
			普通林地	用皆	60	20	148.24	4,539	4,539	—	188.9	188.9	—				
			制限林地		60	20	17.16	1,459	1,459	—	37.0	37.0	—				
			除地				61.55	—	—	—	—	—	—				
3	敦賀敦賀		総数				4,502.19	87束 353,833	87束 126,090	227,743				16,313	3,445	12,868	
			普通林地	総数			3,278.66	87束 333,476	87束 82,934	150,542				4,107	972	3,135	
				用皆	60	20	787.36	5束 67,254	5束 27,106	40,158	7,855.4	4,063.4	3,792.0	2,049	537	1,512	
				用択	60	20	2,491.27	82束 166,212	82束 55,828	110,384	5,795.8	3,219.8	2,576.0	2,058	435	1,623	3
			制限林地		60	20	1,209.37	119,018	41,928	77,090	1,816.8	1,235.3	581.5	12,039	776	11,263	
			除地				14.16	1,339	1,228	111	3,979.0	1,984.5	1,994.5	—	—	—	
											2,043.8	829.4	1,214.4				
											15.8	14.2	1.6				
							(4.53)	3,436束 (1,465)	3,436束 (1,465)								
4	大津大津		総数				5,416.69	410,267	376,090	34,177	150.4束 (3.4)	150.4束 (3.4)		201束	201束		
			普通林地	用皆	60	20					8,783.1	8,015.0	768.1	5,761	5,309	452	4
					80	20	482.84	47,289	36,588	10,701	977.2	698.3	278.9	977	749	228	
			制限林地					1,003束 (1,369)	1,003束 (1,369)		150.4束 (3.4)	150.4束 (3.4)		201束	201束		
							4,542.80	343,465	320,682	22,783	7,532.7	7,056.1	47.6	4,784	4,560	224	
			除地				(4.53)	2,433束 (96)	2,433束 (96)								
							391.05	19,513	18,820	693	273.2	260.6	12.6	—	—	—	
5	京都京都		総数				2,996.91	963束 246,905	963束 219,484	27,421							
			普通林地	総数			2,147.65	311束 163,920	311束 149,318	14,602	61.4束(131.4)	5,545.7	61.4束(131.4)	4,982.2	563.5	17束 4,795	17束 3,928	867	5
				用皆	60	20	993.96	289束 62,415	289束 53,376	9,039	61.4束	4,610.8	61.4束	4,211.2	399.6	17束 3,999	17束 3,241	758	
				用択	80	20	1,153.69	22束 101,505	22束 95,942	5,563	58.4束	2,228.4	58.4束	2,015.0	213.4	17束 1,894	17束 1,444	450	
			制限林地		80	20	671.08	652束 82,610	652束 70,056	12,554	3.0束	2,382.4	3.0束	2,196.2	186.2	2,105	1,797	308	
			除地				178.18	375	110	265	(131.4)	929.9	(131.4)	767.2	162.7	796	687	109	
												5.0		3.8	1.2	—	—	—	
			総数				5,396.06	312,342	301,938	10,404							
			普通林地	総数			734.02	47,038	41,176	5,862	10,209.0	10,153.4	55.6	8,052	7,567	485	6
				用皆	65	20	694.08	45,101	39,239	5,862	1,608.7	1,596.6	12.1	1,593	1,199	394	
				用択	80	20	39.94	1,937	1,937	—	1,539.6	1,527.5	12.1	1,593	1,199	394	
			制限林地		70	20	4,407.04	261,731	257,721	4,010	69.1	69.1	—	—	—	—	
			除地				255.00	3,573	3,041	532	8,515.7	8,472.2	43.5	6,459	6,368	91	
											84.6	84.6	—	—	—	—	

番号	年次 営林署	年次 経営区	地種別	作業級	才一期指定量の平均一ヶ年 収穫 総数 材積 総数	針葉樹	広葉樹	主伐 面積	第一期指定量の平均一ヶ年 収穫 主伐 材積 総数	針葉樹 総数	針葉樹 用材	針葉樹 薪炭材	広葉樹 総数	広葉樹 用材	広葉樹 薪炭材	間伐 面積	番号
					m³	m³	m³	ha	m³	m³	m³	m³	m³	m³	m³	ha	
	昭和24年4月1日				7,923束 1,359,201.89	7,920束 792,332.20	3束 566,869.69	3,039.93	7,923束 1,159,948.68	7,920束 602,740.05	7,920束 563,919.01	38,821.04	3束 557,208.63	3束 182,817.33	374,391.30	2,578.77	
					(116)5,127束	(114)5,080束	(2)47束	(82.42)(35.10)	(82)5,068束	(80)5,068束	(79)5,068束						
	昭和25年4月1日				24,929kg 452,393	24,929kg 250,785	201,608	2,418.97	24,929kg 348,597	24,929kg 184,196	24,929kg 160,234	(1) 23,962	(2) 200,401	76,328	(2) 124,073	2,343.71	
					(175)6,354束	(165)6,307束	(10)47束		(141)6,288束	(131)6,288束	(119)6,275束	(12)13束					
	昭和26年4月1日				24,929kg 455,939	24,929kg 249,978	205,961	2,480.99	24,929kg 388,308	24,929kg 183,877	1,400kg 159,424	23,529kg 24,453	(10) 204,431	80,024	(10) 124,407	3,333.41	
	昭和27年4月1日				5,642束 450,147	5,491束 239,736	151束 210,411	2,556.01	5,576束 384,405	5,472束 175,162	5,459束 151,747	13束 23,415	104束 209,243	104束 77,245	131,998	2,193.43	
	昭和28年4月1日				**3,616束 436,913**	**3,359束 231,916**	**257束 204,997**	**2,401.33**	**3,521束 379,734**	**3,359束 176,581**	**3,359束 153,276**	**23,305**	**162束 203,153**	**162束 75,501**	**127,652**	**1,880.05**	
		総数	普通林地	総数	3,287束 388,691	3,030束 203,628	257束 185,063	2,000.34	3,192束 337,069	3,030束 153,777	3,030束 133,652	20,125	162束 183,292	162束 67,157	116,135	1,592.64	
				用皆	257束 359,728	193,622	257束 166,096	1,683.31	162束 308,853	144,428	125,316	19,112	162束 164,425	162束 63,846	100,579	1,534.15	
				用択	13,640	8,276	5,364	125.17	12,981	7,619	6,977	642	5,362	2,031	3,331	20.95	
				薪炭林	14,659	1,381	13,278	158.99	14,563	1,381	1,011	370	13,182	962	12,220	37.54	
				中林	665	347	318	3.55	665	347	347	—	318	318	—	—	
			制限林地		3,030束 73	3,030束 2	5	29.32	3,030束 7	3,030束 2	3,030束 1	—	5	—	5	—	
			除地		329束 48,222	329束 28,288	19,934	400.99	329束 42,665	329束 22,804	329束 19,624	3,180	19,861	8,344	11,517	287.41	
					—	—	—	—	—	—	—	—	—	—	—	—	
1	金沢白山		総数		9,105	1,557	7,548	112.00	8,782	1,263	1,165	98	7,519	2,946	4,573	27.59	1
			普通林地	用皆	6,263	1,310	4,953	52.49	6,018	1,094	1,041	53	4,924	2,500	2,424	19.54	
			制限林地		2,842	247	2,595	59.51	2,764	169	124	45	2,595	446	2,149	8.05	
			除地		—	—	—	—	—	—	—	—	—	—	—	—	
2	福井敦賀		総数		35	35	—	—	—	—	—	—	—	—	—	3.35	2
			普通林地	用皆	35	35	—	—	—	—	—	—	—	—	—	3.35	
			制限林地		—	—	—	—	—	—	—	—	—	—	—	—	
			除地		—	—	—	—	—	—	—	—	—	—	—	—	
3	敦賀敦賀		総数		6,755	1,839	4,916	97.19	6,502	1,609	1,425	184	4,893	719	4,174	11.80	3
			普通林地	総数	4,710	1,081	3,629	59.84	4,457	851	720	131	3,606	406	3,200	11.80	
				用皆	2,298	571	1,727	13.44	2,064	360	329	31	1,704	123	1,581	10.09	
				用択	2,412	510	1,902	46.40	2,393	491	391	100	1,902	283	1,619	1.71	
			制限林地		2,045	758	1,287	37.35	2,045	758	705	53	1,287	313	974	—	
			除地		—	—	—	—	—	—	—	—	—	—	—	—	
						(52)	(8)		(59)	(51)	(40)	(11)	(8)		(8)		
4	大津大津		総数		201束(60) 6,058	201束 5,592	466	91.62	2,101束 5,284	2,101束 4,820	201束 3,530	1,290	464	—	464	48.48	4
			普通林地	用皆	1,063	818	245	7.94	1,018	775	504	271	243	—	243	3.77	
					201束(60) —	(52)	(8)		(59)	(51)	(40)	(11)	(8)		(8)		
			制限林地		4,995	201束 4,774	221	83.68	2,101束 4,284	2,101束 4,045	201束 3,026	1,019	221	—	221	44.71	
			除地		—	—	—	—	—	—	—	—	—	—	—	—	
								(0.24)		(11)	(11)						
5	京都京都		総数		(11)61束 4,461	(11)61束 3,734	737	58.38	61束(11) 3,341	61束 2,644	61束 2,290	354	697	168	529	29.57	5
								(0.24)									
			普通林地	総数	58束 3,767	58束 3,113	654	30.47	58束 2,718	58束 2,104	58束 1,817	287	614	168	446	27.12	
								(0.24)									
				用皆	58束 1,672	58束 1,275	397	8.07	58束 981	58束 624	58束 574	50	357	100	257	19.17	
				用択	2,095	1,838	257	22.40	1,737	1,480	1,243	237	257	68	189	7.95	
										(11)	(11)						
			制限林地		(11)3束 694	(11)3束 611	83	27.91	(11)3束 623	3束 540	3束 473	67	83	—	83	2.45	
			除地		—	—	—	—	—	—	—	—	—	—	—	—	
6	亀山亀山		総数		8,700	8,133	567	87.68	6,121	5,557	4,416	1,141	564	127	437	124.88	6
			普通林地	総数	1,909	1,438	471	9.54	1,458	990	990	—	468	124	344	30.80	
				用皆	1,909	1,438	471	9.54	1,458	990	990	—	460	124	344	30.80	
				用択	—	—	—	—	—	—	—	—	—	—	—	—	
			制限林地		6,791	6,695	96	78.14	4,663	4,567	3,426	1,141	96	3	93	94.08	
			除地		—	—	—	—	—	—	—	—	—	—	—	—	

備考 年次欄の表中に（ ）を附したるは樹種改良伐採を示す。
〃 《 》を附したるは復伐を示す。

番号	年次 営林署	年次 経営区	地種別	作業級	第一期指定量の平均一ヶ年 収穫 間伐 材積 総数	針葉樹 総数	針葉樹 用材	針葉樹 薪炭材	造林 面積 更新 総数	新植	人工下種	天然下種	萌芽	造林 積 補植	保育	番号
	昭和24年4月1日				m³ 199,253.21	m³ 189,592.15	m³ 173,738.54	m³ 15,853.61	ha 4,236.01	ha 1,939.25	ha 55.93	ha 1,840.63	ha 400.20	ha 1,740.86	ha 19,412.81	
	昭和25年4月1日				(34)59東 67,796	(34)12東 66,589	(27)12東 57,553	(7) 9,036	3,188.35	1,114.29	110.71	1,684.95	278.40	1,445.79	15,958.74	
	昭和26年4月1日				66東 67,631	19東 66,101	19東 57,885	8,216	(4.92) 林31.50 林31.50	(3.20)林31.50		(1.72)		(3.37)	(19.05)	
	昭和27年4月1日				66東 65,742	19東 64,574	19東 56,424	8,150	3,278.54	1,206.58	89.95	1,756.14	225.87	1,611.76	16,981.10	
	昭和28年4月1日				95東 57,179	55,335	47,600	7,735	3,595.75	1,619.86	89.75	1,662.65	223.49	1,911.92	19,573.26	
	総数		普通林地	総数	95東 51,622	49,851	42,841	7,010	(141.24)3,466.10	(14,104) 1,570.61	(0.20) 59.35	1,584.52	251.62	(198.51) 1,898.86	(110.29) 24,757.46	
				用皆	95東 50,867	49,194	42,213	6,981	(49.23) 2,866.74	1,443.98	51.92	1,120.95	249.89	(72.82) 1,636.07	(72.12) 16,877.47	
				用択	659	657	628	29	(32.64) 2,485.77	(32.64) 1,356.72	21.92	1,009.24	97.89	(47.39) 1,484.06	(72.12) 15,431.50	
				薪炭林	96	—	—	—	(16.59) 186.47	(16.59) 56.16	30.00	100.14	0.17	(25.43) 119.27	996.65	
				中林	—	—	—	—	176.82	31.10	—	3.18	142.54	23.81	388.39	
				竹林	—	—	—	—	9.29	—	—	—	9.29	8.93	32.54	
			制限林地		5,557	5,484	4,759	725	8.39	—	—	8.39	—	—	28.39	
			除地		—	—	—	—	(92.01) 599.36	(91.81) 126.63	(0.20) 7.43	463.57	1.73	(125.69) 262.79	(38.17) 7,879.99	
1	金沢白山		総数		323	294	216	78	(3.20)	(3.20)				(3.37)	(6.05)	
			普通林地	用皆	245	216	138	78	133.22	68.58	—	64.64	—	64.63	708.20	1
			制限林地		78	78	78	—	78.87	45.55	—	33.32	—	39.13	431.92	
			除地		—	—	—	—	(3.20) 54.35	(3.20) 23.03	—	31.32	—	(3.37) 25.50	(6.05) 276.28	
2	福井敦賀		総数		35	35	35	—	3.88	2.88	—	1.00	—	4.44	40.90	2
			普通林地	用皆	35	35	35	—	3.88	2.88	—	1.00	—	4.44	40.90	
			制限林地		—	—	—	—	—	—	—	—	—	—	—	
			除地		—	—	—	—	—	—	—	—	—	—	—	
3	敦賀敦賀		総数		253	230	162	68	74.81	40.86	—	33.95	—	43.75	475.60	3
			普通林地	総数	253	230	162	68	55.22	28.74	—	26.48	—	32.98	414.23	
				用皆	234	211	152	59	12.74	8.63	—	4.11	—	9.98	122.67	
				用択	19	19	10	9	42.48	20.11	—	22.37	—	23.00	291.56	
			制限林地		—	—	—	—	19.59	12.12	—	7.47	—	10.77	61.37	
			除地		—	—	—	—	—	—	—	—	—	—	—	
4	大津大津		総数		(1) 774	(1) 772	616	(1) 156	(1.55) 86.44	3.80	—	(1.55) 77.64	—	46.90	(5.28) 542.48	4
			普通林地	用皆	45	43	37	6	7.12	0.21	—	6.91	—	0.25	34.19	
			制限林地		(1) 729	(1) 729	579	(1) 150	(1.55) 79.32	8.59	—	(1.55) 70.73	—	46.65	(5.28) 508.29	
			除地		—	—	—	—	—	—	—	—	—	—	—	
5	京都京都		総数		1,120	1,080	1,036	44	82.68	17.36	26.60	37.47	1.25	24.80	424.91	5
			普通林地	総数	1,049	1,009	980	29	82.68	16.09	26.60	25.80	1.25	19.11	356.51	
				用皆	691	651	624	27	53.63	10.76	1.30	2.80	1.25	10.32	202.11	
				用択	358	358	356	2	12.94	5.33	25.30	23.00	—	8.79	154.40	
			制限林地		71	71	56	15	—	1.27	—	11.67	—	5.69	68.40	
			除地		—	—	—	—	—	—	—	—	—	—	—	
6	亀山亀山		総数		2,579	2,576	2,373	203	133.41	33.06	—	100.38	—	39.91	877.40	6
			普通林地	総数	459	448	448	—	14.13	14.07	—	0.06	—	16.12	122.27	
				用皆	459	448	448	—	14.13	14.07	—	0.06	—	16.12	122.27	
				用択	—	—	—	—	—	—	—	—	—	—	—	
			制限林地		2,128	2,128	1,925	203	119.28	18.96	—	100.38	—	23.79	755.13	
			除地		—	—	—	—	—	—	—	—	—	—	—	

備 考 年度欄中の「林」印は林地改良を示す。

番号	営林署	経営区	地種別	作業級	輪伐期	回期年	面積	蓄積 総数	蓄積 針葉樹	蓄積 広葉樹	成長量 総数	成長量 針葉樹	成長量 広葉樹	標準年伐量 総数	標準年伐量 針葉樹	標準年伐量 広葉樹	番号
							ha	m³	m³	m³	m³	m³	m³	m³	m³	m³	
7	尾鷲	尾鷲	総数				7,558.88	(12,196) 1,232,909	(4,833) 753,224	(7,363) 529,685		6,833.3	6,438.2	395.1	27,026	19,462	7,564	7
			普通林地	用皆	80	20	2,290.43	(3,521) 362,188	(2,662) 225,509	(859) 136,679		1,689.9	1,512.8	177.1	25,701	18,484	7,217	
			制限林地		80	20	5,019.19	(8,675) 911,089	(2,171) 518,939	(6,504) 392,150		5,143.4	4,925.4	218.0	1,325	978	347	
			除地				249.26	9,632	8,776	856		—	—	—	—	—	—	
8	奈良	奈良	総数				3,179.55	15,065東 307,627	15,065東 203,684	103,943	1,135東	5,838.5	1,135東 4,850.5	988.0	3,013東	5,680	3,013東 3,617	2,063	8
			普通林地	総数			1,400.83	5,679東 79,670	5,679東 70,572	9,097	1,135東	3,079.5	1,135東 2,885.3	194.2	3,013東	2,878	3,013東 2,263	615	
				用皆	60	20	1,389.72	79,656	70,559	9,097		3,079.0	2,884.8	194.2		2,878	2,263	615	
				竹林	5	1	11.11	5,679東 14	5,679東 14	—	1,135東	0.5	1,135東 0.5	—	3,013東	—	3,013東 —	—	
			制限林地		80	20	1,468.23	9,386東 227,957	9,386東 133,111	94,846		2,759.0	1,965.0	793.8		2,802	1,354	1,448	
			除地				310.49	—	—	—		—	—	—		—	—	—	
9	高野	高野	総数				4,262.09	(6,702) 635,338	(6,191) 577,966	(511) 57,372	(65.3)	17,203.4	(60.2) 16,615.4	(5.1) 588.0		20,345	16,885	3,460	9
			普通林地	総数			3,306.26	(6,702) 536,211	(6,191) 479,945	(511) 56,266		12,657.9	12,081.4	576.5		20,345	16,885	3,460	
				用皆	80	20	3,288.30	(6,702) 536,138	(6,191) 479,945	(511) 56,193		12,650.6	12,081.4	569.2		20,312	16,852	3,460	
				薪炭林	15	20	17.96	73	—	73		7.3	—	7.3		33	33	—	
			制限林地				769.31	94,343	94,023	315	(65.3)	4,402.3	(60.2) 4,398.3	(5.1) 580.5		—	—	—	
			除地				186.52	4,784	3,993	795		143.2	135.7	7.5		—	—	—	
10	田辺	田辺	総数				3,953.47	520,289	432,549	87,740		11,517.1	10,767.3	749.8		11,895	8,840	3,055	10
			普通林地	用皆	80	20	3,594.47	493,617	409,939	83,678		11,444.8	10,723.3	721.5		11,895	8,840	3,055	
			制限林地		80	20	140.36	26,672	22,610	4,062		72.3	44.0	28.3		—	—	—	
			除地				218.78	—	—	—		—	—	—		—	—	—	
11	新宮	新宮	総数				4,921.78	27東 680,766	27東 546,926	133,840		15,157.8	14,124.6	1,033.2	34東	27,191	34東 20,972	6,219	11
			普通林地	用択	80	20	3,942.52	561,638	453,890	107,748		12,653.9	11,823.9	830.0		25,701	19,706	5,995	
			制限林地		60	20	830.79	27東 119,128	27東 93,036	26,092		2,503.9	2,300.7	203.2	34東	1,490	34東 1,266	224	
			除地				148.47	—	—	—		—	—	—		—	—	—	
12	神戸	神戸	総数				4,502.31	2,905東 361,692	2,905東 349,336	12,356	580.6東	9,915.7	580.6東 9,655.9	259.8	572東	7,263	572東 6,972	291	12
			普通林地	総数			2,956.79	898東 269,327	898東 260,453	8,874	179.5東	7,720.2	179.5東 7,545.0	175.2	180東	7,077	180東 6,803	274	
				用皆	60	20	2,373.05	175,036	169,390	5,646		5,081.5	4,988.0	93.5		5,154	4,977	177	
				用択	60	20	580.79	94,291	91,063	3,228		2,638.7	2,557.0	81.7		1,923	1,826	97	
				竹林	5	1	2.95	898東 —	898東 —	—	179.5東	—	179.5	—	180東	—	180東 —	—	
			制限林地				1,263.81	2,007東 92,365	2,007東 88,883	3,482	401.1東	2,195.5	401.1東 2,110.9	84.6	392東	186	392東 169	17	
			除地				281.71	—	—	—		—	—	—		—	—	—	
13	姫路	姫路	総数				5,470.31	1,780東 51,232	1,780東 38,483	12,799	267.0東	1,052.3	267.0東 926.0	126.3	205東	1,263	205東 668	595	13
			普通林地	総数			2,785.15	370東 32,804	870東 22,996	9,808	130.5東	676.3	130.5東 570.0	106.3	100東	1,248	100東 661	587	
				用皆	80		1,991.39	27,976	18,738	9,238		551.4	456.4	95.0		1,224	652	572	
				用択	80	20	791.72	4,828	4,258	570		124.9	113.6	11.3		24	9	15	
				竹林	4	1	2.04	870東 —	870東 —	—	130.5東	—	130.5東 —	—	100東	—	100東 —	—	
			制限林地				2,313.70	910東 18,469	910東 15,437	2,991	136.5東	376.0	136.5東 356.0	20.0	105東	10	105東 2	8	
			除地				371.46	—	—	—		—	—	—		—	—	—	
14	山崎	山崎	総数				11,844.33	140東 1,573,528	140東 906,441	667,087	23.7東	41,517.5	23.7東 28,309.2	13,208.3	22東	43,311	22東 19,753	23,558	14
			普通林地	総数			11,174.31	140東 1,495,569	140東 871,542	624,027	23.7東	40,266.8	23.7東 27,674.0	12,592.8	22東	42,915	22東 19,457	23,458	
				用皆	60		9,754.63	18東 1,074,930	18東 581,377	493,453	1.6東	33,025.5	1.6東 22,920.3	10,105.2		34,426	15,271	19,155	
				用択	120	30	1,182.44	391,555	280,332	111,323		6,546.8	4,502.7	2,044.1		6,547	3,596	2,951	
				中林	80	10	96.42	13,430	6,539	6,891		343.9	174.0	169.9		664	357	307	
				薪炭林	20		140.64	15,654	3,294	12,360		350.6	77.0	273.6		1,278	233	1,045	
				竹林	5	1	0.18	122東 —	122東 —	—	22.1東	—	22.1東 —	—	22東	—	22東 —	—	
			制限林地				414.75	75,776	34,553	41,223		1,211.8	629.4	582.4		396	296	100	
			除地				255.27	2,183	346	1,837		38.9	5.8	33.1		—	—	—	

番号	営林署	経営区	地種別	作業級	才一期指定量の平均一ケ年 収穫 総数 材積 総数	針葉樹	広葉樹	主伐 面積	番号
					m³	m³	m³	ha	
7	尾鷲	尾鷲	総数	用皆	27,110	17,402	9,708	113.02	7
			普通林地		—	—	—	—	
			制限林地		27,110	17,402	9,708	113.02	
			除地		—	—	—	—	
8	奈良	奈良	総数		5,264	3,299	1,965	52.01	8
			普通林地	総数	2,488	1,955	533	22.58	
				用皆	2,488	1,955	533	11.47	
				竹林	—	—	—	11.11	
			制限林地		2,776	1,344	1,432	29.41	
			除地		—	—	—	—	
9	高野	高野	総数		(365)	(365)		52.04	9
			普通林地	総数	18,216	14,967	3,249	44.39	
				用皆	16,241	13,001	3,240	40.73	
				薪炭林	16,230	13,001	3,229	3.66	
					11	—	11		
					(365)	(365)			
			制限林地		1,975	1,966	9	7.65	
			除地		—	—	—	—	
10	田辺	田辺	総数		11,650	9,326	2,324	40.75	10
			普通林地	用皆	11,650	9,326	2,324	40.75	
			制限林地		—	—	—	—	
			除地		—	—	—	—	
11	新宮	新宮	総数		24,988	19,315	5,673	78.46	11
			普通林地	用択	23,153	17,749	5,404	69.17	
			制限林地		1,835	1,566	269	9.29	
			除地		—	—	—	—	
12	神戸	神戸	総数		572束 (77)	572束 (75)	(2)		12
					8,341	8,011	330	61.71	
			普通林地	総数	180束 8,176	180束 7,859	317	54.58	
				用皆	5,927	5,723	204	33.13	
				択	2,249	2,136	113	18.50	
				竹林	—	—	—	2.95	
					180束	180束			
					392束 (77)	392束 (75)	(2)		
			制限林地		165	152	13	7.13	
			除地		—	—	—	—	
13	姫路	姫路	総数		(15)	(15)			13
					205束 1,263	205束 731	532	9.91	
			普通林地	総数	100束 1,248	100束 716	532	8.31	
				用皆	1,224	694	530	6.27	
				択	24	22	2	—	
				竹林		100束		2.04	
					100束 (15)	(15)			
			制限林地		15	15	—	1.60	
			除地		—	—	—	—	
14	山崎	山崎	総数		26束 45,913	26束 20,970	24,943	200.40	14
			普通林地	総数	26束 45,362	26束 20,553	24,809	194.20	
				用皆	36,499	16,192	20,307	145.24	
				択	6,860	3,770	3,090	37.87	
				林	665	347	318	3.55	
				中	1,338	244	1,094	7.36	
				薪炭林	—	—	—	0.18	
					26束	26束			
			制限林地		551	417	134	6.20	
			除地		—	—	—	—	

番号	第一期指定量の平均一ケ年 収穫 主伐 材積 総数	針葉樹 総数	用材	薪炭材	広葉樹 総数	用材	薪炭材	間伐 面積	番号
	m³	m³	m³	m³	m³	m³	m³	ha	
7	25,269	15,594	14,430	1,164	9,675	3,971	5,704	83.98	7
	—	—	—	—	—	—	—	—	
	25,269	15,594	14,430	1,164	9,675	3,971	5,704	83.98	
	—	—	—	—	—	—	—	—	
8	3,012束 4,457	3,012束 2,551	2,235	3,012束 316	1,906	1,067	839	67.64	8
	1,135束 1,860	1,135束 1,352	1,095	1,135束 257	508	254	254	35.08	
	1,860	1,352	1,095	257	508	254	254	35.08	
	1,135束 —	1,135束 —	—	1,135束 —	—	—	—	—	
	1,877束 2,597	1,877束 1,199	1,140	1,877束 59	1,398	813	585	32.56	
	—	—	—	—	—	—	—	—	
9	14,722	11,501	11,345	156	3,221	1,376	1,845	111.24	9
	12,838	9,626	9,485	141	3,212	1,367	1,845	100.03	
	12,827	9,626	9,485	141	3,201	1,367	1,834	100.03	
	11	—	—	—	11	—	—	—	
	1,844	1,875	1,860	15	9	9	—	11.21	
	—	—	—	—	—	—	—	—	
10	8,891	6,649	6,574	75	2,242	711	1,531	79.60	10
	8,891	6,649	6,574	75	2,242	711	1,531	79.60	
	—	—	—	—	—	—	—	—	
	—	—	—	—	—	—	—	—	
11	34束 20,270	34束 14,597	34束 14,597	—	5,673	789	4,889	113.25	11
	19,244	13,840	13,840	—	5,404	789	4,615	93.91	
	34束 1,026	34束 757	34束 757	—	269	—	269	19.35	
	—	—	—	—	—	—	—	—	
12	572束 (43)	572束 (41)	572束 (40)	(1)	(2)		(2)		12
	7,668	7,339	6,195	1,144	329	2	327	29.28	
	180束 7,560	180束 7,224	180束 6,107	1,137	316	2	314	24.23	
	5,569	5,366	4,534	832	203	2	201	16.40	
	1,991	1,878	1,573	305	113	—	113	7.83	
	180束 —	180束 —	—	—	—	—	—	—	
	392束 (43)	392束 (41)	392束 (40)	(1)	(2)		(2)		
	108	99	88	7	13	—	13	5.05	
	—	—	—	—	—	—	—	—	
13	205束 1,152	205束 622	205束 622	—	530	37	493	21.74	13
	100束 1,152	100束 622	100束 622	—	530	37	493	12.21	
	1,152	622	622	—	530	37	493	8.75	
	—	—	—	—	—	—	—	3.46	
	100束 —	100束 —	100束 —	—	—	—	—	—	
	105束 —	105束 —	105束 —	—	—	—	—	9.53	
	—	—	—	—	—	—	—	—	
14	26束 42,293	26束 17,504	26束 17,436	68	24,789	11,669	13,120	82.89	14
	26束 41,742	26束 17,087	26束 17,022	65	24,655	11,649	13,006	82.89	
	32,879	12,726	12,661	65	20,153	9,257	10,896	82.89	
	6,860	3,770	3,770	—	3,090	1,680	1,410	—	
	665	347	347	—	318	318	—	—	
	1,338	244	244	—	1,094	394	700	—	
	26束 —	26束 —	26束 —		—	—	—	—	
	551	417	414	3	134	20	114	—	
	—	—	—	—	—	—	—	—	

番号	営林署	経営区	地種別	作業級	第一期指定量の平均一ケ年 収穫間伐材積 総数	針葉樹 総数	針葉樹 用材	針葉樹 薪炭材	広葉樹 総数	造林 収穫間伐面積 新更 総数	新更 新植	新更 人工下種	新更 天然下種	新更 萌芽	補植	保育	番号
					m³	m³	m³	m³	m³	ha	ha	ha	ha	ha	ha	ha	
7	尾鷲	尾鷲	総数		1,841	1,808	1,808	—	33	153.52	130.64	—	22.88	—	123.63	1,011.26	7
			普通林地	用皆	—	—	—	—	—	—	—	—	—	—	—	—	
			制限林地		1,841	1,808	1,808	—	33	153.52	130.64	—	22.88	—	123.63	1,011.26	
			除地		—	—	—	—	—	—	—	—	—	—	—	—	
8	奈良	奈良	総数		807	748	707	41	59	32.19	14.21	—	7.72	0.26	27.34	(18.46) 234.70	8
			普通林地	総数	628	603	572	31	25	—	—	—	—	0.26	—	—	
				用皆	628	603	572	31	25	15.81	7.35	—	8.20	0.26	10.26	165.18	
				竹林	—	—	—	—	—	—	—	—	—	—	—	(11.11) —	
			制限林地		179	145	135	10	34	16.38	6.86	—	9.52	—	17.08	(7.35) 69.52	
			除地		—	—	—	—	—	—	—	—	—	—	—	—	
9	高野	高野	総数		(365) 3,494	3,466	3,466	—	28	82.95	70.54	—	8.75	3.66	73.08	664.35	9
			普通林地	総数	3,403	3,375	3,375	—	28	76.83	68.14	—	5.03	—	72.46	624.46	
				用皆	3,403	3,375	3,375	—	28	72.47	67.44	—	5.03	—	72.46	618.37	
				薪炭林	—	—	—	—	—	4.36	0.70	—	—	3.66	—	6.09	
			制限林地		(365) 91	(365) 91	(365) 91	—	—	6.12	2.40	—	3.72	—	0.62	39.89	
			除地		—	—	—	—	—	—	—	—	—	—	—	—	
10	田辺	田辺	総数		2,759	2,677	2,673	4	82	54.60	42.41	—	12.19	—	62.10	(59.51) 438.72	10
			普通林地	用皆	2,759	2,677	2,673	4	82	54.60	42.41	—	12.19	—	62.10	(59.51) 435.65	
			制限林地		—	—	—	—	—	—	—	—	—	—	—	3.07	
			除地		—	—	—	—	—	—	—	—	—	—	—	—	
11	新宮	新宮	総数		4,718	4,718	4,718	—	—	106.95	81.27	—	25.45	0.23	115.05	(1.48) 965.32	11
			普通林地	用択	3,909	3,909	3,909	—	—	96.06	72.05	—	24.01	—	104.89	831.82	
			制限林地		809	809	809	—	—	10.89	9.22	—	1.44	0.23	10.16	(1.48) 133.50	
			除地		—	—	—	—	—	—	—	—	—	—	—	—	
12	神戸	神戸	総数		(34) 673	(34) 672	(27) 476	(27) 196	1	(0.90) 65.80	(0.90) 23.55	—	42.08	0.17	32.65	446.19	12
			普通林地	総数	616	615	461	154	1	(0.90) 64.45	(0.90) 23.30	—	40.98	0.17	32.40	362.58	
				皆択	358	357	208	149	1	48.00	17.27	—	30.73	—	25.03	266.06	
				用林	258	258	253	5	—	(0.90) 16.45	(0.90) 6.00	—	10.25	0.17	7.37	93.57	
				竹	—	—	—	—	—	—	—	—	—	—	—	2.95	
			制限林地		(34) 57	(34) 57	(27) 15	(7) 42	—	1.35	0.25	—	1.10	—	0.25	83.61	
			除地		—	—	—	—	—	—	—	—	—	—	—	—	
13	姫路	姫路	總数		(15) 111	(15) 109	(7) 44	(8) 65		(97.61) 113.72	(97.64) 68.34	13.08	32.30	—	(183.95) 103.63	(23.54) 653.53	13
			普通林地	総数	96	94	40	54	2	(31.57) 111.64	(31.57) 66.81	13.08	31.75	—	(59.91) 101.07	613.76	
				皆	72	72	31	41	—	(15.88) 126.03	(15.88) 48.37	8.28	29.28	—	(34.48) 72	463.19	
				択林	24	22	9	13	2	(15.69) 25.61	(15.69) 18.44	4.70	2.47	—	(25.43) 30.33	154.80	
				用竹	—	—	—	—	—	—	—	—	—	—	—	—	
			制限林地		(15) 15	(15) 15	(7) 4	(8) 11	—	(66.04) 2.08	(66.01) 1.53	—	0.55	—	(124.04) 2.56	(23.54) 39.77	
			除地		—	—	—	—	—	—	—	—	—	—	—	—	
14	山崎	山崎	総数		3,620	3,466	3,452	14	154	292.39	214.24	—	67.53	10.62	278.29	1,895.88	14
			普通林地	総数	3,620	3,466	3,452	14	154	285.12	212.48	—	62.02	10.62	276.91	1,863.50	
				皆択林	3,620	3,466	3,452	14	154	222.55	201.93	—	20.62	—	212.87	1,526.91	
				用中林	—	—	—	—	—	47.06	5.84	—	41.22	—	49.37	287.83	
				炭	—	—	—	—	—	9.29	—	—	—	9.29	8.93	32.54	
				竹	—	—	—	—	—	6.04	4.71	—	—	1.33	5.74	16.04	
			制限林地		—	—	—	—	—	0.18	—	—	0.18	—	—	0.18	
			除地		—	—	—	—	—	7.29	1.76	—	5.51	—	1.38	32.38	
					—	—	—	—	—	—	—	—	—	—	—	—	

番号	営林署	経営区	地種別	作業級	帰伐期	回期年	面積	蓄積 総数	蓄積 針葉樹	蓄積 広葉樹	成長量 総数	成長量 針葉樹	成長量 広葉樹	標準年伐量 総数	標準年伐量 針葉樹	標準年伐量 広葉樹	番号
							ha	m³	m³	m³	m³	m³	m³	m³	m³	m³	
15	鳥取	鳥取	総数				(0.28) 16,455.47	233束 2,397,583	233束 476,015	1,921,568	35,927.9	14,604.7	21,323.2	35,436	5,745	29,961	15
			普通林地	総数			14,783.16	2,250,632	436,269	1,814,363	34,214.3	13,905.6	20,308.7	34,092	5,346	28,746	
				用皆	80	20	14,222.38	2,219,068	429,140	1,789,928	32,954.4	13,678.9	19,275.5	32,954	5,346	27,608	
				用択	80	20	187.18	7,067	6,856	211	202.5	200.3	2.2	—	—	—	
				薪炭林	30	10	373.60	24,497	273	24,224	1,057.4	26.4	1,031.0	1,138	—	1,138	
			制限林地		60	20	(0.28) 1,188.51	233束 144,865	233束 38,040	106,825	1,683.6	673.9	1,009.7	1,344	129	1,215	
			除地				483.80	2,086	1,706	380	30.0	25.2	4.8	—	—	—	
16	津山	津山	総数				9,639.66	720束 1,041,179	720束 528,409	512,670	245.3束 28,608.4	245.3束 19,447.0	9,161.4	142束 31,294	142束 6,865	24,429	16
			普通林地	用皆	60	20	8,345.82	195束 886,748	195束 494,967	391,781	58.5束 25,770.1	58.5束 18,407.6	7,362.5	26,341	6,553	19,788	
			制限林地		30	20	1,072.39	525束 154,362	525束 33,542	120,820	186.8束 2,835.3	186.8束 1,037.0	1,798.3	142束 4,953	142束 312	4,641	
			除地				221.45	69	—	69	3.0	2.4	0.6	—	—	—	
17	岡山	岡山	総数				6,951.02	1,572束 (1,268) 155,506	1,572束 (582) 157,763	(686) 20,398	33.0束 (20.4) 5,104.1	(12.5) 4,846.7	(7.9) 257.4	5,436	4,925	511	17
			普通林地	総数			5,096.90	1,572束 (763) 178,161	1,572束 (462) 138,526	(301) 16,980	33.0束 4,811.0	(10.1) 4,586.5	(4.1) 224.5	5,436	4,925	511	
				用皆	60	20	5,095.90	1,192束 (763) 155,506	1,192束 (462) 138,526	(301) 16,980	20.8束 (14.2) 4,811.0	(10.1) 4,586.5	(4.1) 224.5				
				竹林	5	1	1.00	380束 —	380束 —	—	12.2束 —	—	—				
			制限林地				1,722.65	(507) 21,847	(120) 18,940	(385) 2,907	(6.2) 286.6	(2.4) 257.2	(3.8) 29.4				
			除地				131.47	808	291	511	6.5	3.0	3.5				
18	新見	新見	総数				9,472.45	47束 876,401	47束 589,140	287,261	22,796.3	15,746.8	7,049.5	24,836	8,709	16,127	18
			普通林地	総数			8,955.99	47束 805,117	47束 548,360	256,757	21,803.4	15,134.6	6,668.8	24,248	8,329	15,919	
				用皆	60	20	8,905.53	802,826	547,941	524,880	21,749.6	15,123.0	6,626.6	24,080	8,318	15,782	
				薪炭林	30	10	30.31	2,198	321	1,877	51.1	8.9	42.2	148	11	137	
				竹林	5	1	0.15	47束 98	47束 98	—	2.7	2.7	—	30束	30束	—	
			制限林地		80	20	400.56	71,234	40,780	30,504	992.9	612.2	380.7	588	380	208	
			除地				115.90	—	—	—	—	—	—	—	—	—	
19	三次	三次	総数				7,677.37	417,563	271,556	146,007	19,186.5	12,143.6	7,042.9	17,458	9,277	8,181	19
			普通林地	総数			7,441.40	400,303	258,993	141,305	18,786.9	11,839.3	6,947.6	17,175	9,058	8,118	
				用皆	60	20	5,341.03	291,392	250,124	41,268	12,849.6	11,017.0	1,832.6	11,176	9,049	2,127	
				薪炭林	40	10	2,100.37	108,911	8,874	100,037	5,937.3	822.3	5,115.0	5,999	9	5,990	
			制限林地		60	20	178.89	17,129	12,558	4,570	394.5	304.3	90.2	267	219	48	
			除地				57.08	132	—	132	5.1	—	5.1	16	—	16	
20	福山	福山	総数				10,423.31	3,491束 1,038,305	3,491束 897,016	141,289	2,130.7	1,882.8	247.9	21,003	17,176	3,827	20
			普通林地	総数			9,813.69	3,491束 1,009,292	3,491束 879,663	129,629	2,038.2	1,828.7	209.5	20,894	17,077	3,817	
				用皆	80	20	9,448.55	988,406	874,449	113,957	1,978.7	1,822.5	156.2	19,679	17,004	2,675	
				薪炭林	20	10	359.47	20,821	5,195	15,626	59.4	6.2	53.2	1,215	73	1,142	
				竹林	5	1	5.67	3,491束 653	3,491束 19	46	0.1	—	0.1	—	99	10	
			制限林地		100	20	388.99	29,013	17,353	11,660	92.5	54.1	38.4	109	—	—	
			除地				220.63	—	—	—	—	—	—	—	—	—	
21	西条	西条	総数														
			普通林地	用皆	80	20	4,970.84	542,041	522,272	19,769	15,653.2	15,342.4	310.8	10,713	10,104	609	21
			制限林地		100	20	3,834.65	443,862	432,371	11,491	14,226.5	13,965.0	261.5	10,154	9,652	502	
			除地				930.36	98,179	89,901	8,278	1,426.7	1,377.4	49.3	559	452	107	
							205.83	—	—	—	—	—	—	—	—	—	
22	〃	三原	総数				4,598.63	1,072束 222,547	1,072束 215,853	6,694	160.8束 6,267.8	160.8束 6,049.7	218.1	4,881	4,478	133	22
			普通林地	用皆	70	20	3,786.81	1,072束 188,862	1,072束 185,708	3,154	160.8束 5,396.9	160.8束 5,297.1	99.8	4,857	4,725	132	
			制限林地		80	20	741.31	33,691	30,140	3,540	870.9	752.6	118.3	24	23	1	
			除地				70.51	—	—	—	—	—	—	—	—	—	

番号	営林署	経営区	地種別	作業級	才一期指定量の平均一ケ年 収穫 主伐 総数 材積 総数	針葉樹 総数	針葉樹 材積	広葉樹 総数	広葉樹 材積	面積	番号
					m³		m³		m³	ha	
15	鳥取	鳥取	総数		39東 40,674	39東 6,330	34,344			281.68	15
			普通林地	総数	39,323	6,195	33,128			261.06	
				用皆	38,185	6,195	31,990			248.58	
				用択	—	—	—			—	
				薪炭林	1,138	—	1,138			12.48	
										(0.18)	
			制限林地		39東 1,351	39東 135	1,216			20.62	
			除地		—	—	—			—	
16	津山	津山	総数	用皆	142東 31,274	142東 6,827	24,447			133.76	16
			普通林地		26,645	6,524	20,111			111.69	
			制限林地		142東 4,629	142東 293	4,336			22.07	
			除地		—	—	—			—	
17	岡山	岡山	総数		67東 5,474	67東 4,181	1,293			42.41	17
			普通林地	総数	67東 5,467	67東 4,176	1,293			42.41	
				用皆	5,467	4,176	1,293			42.31	
				竹林	67東 —	67東 —	—			0.10	
			制限林地		5	5	—			—	
			除地		—	—	—			—	
18	新見	新見	総数		3東 27,958	3東 11,628	16,130			162.90	18
							15,919			158.23	
			普通林地	総数	3東 27,152	3東 11,233	15,782			156.00	
				用皆	27,004	11,222	137			2.21	
				薪炭林	148	11	—			0.02	
				竹林	3東	3東	—			—	
			制限林地		590	379	211			4.67	
			除地		—	—	—			—	
19	三次	三次	総数		17,589	9,277	8,312			139.32	19
			普通林地	総数	17,286	9,059	8,227			138.27	
				用皆	11,177	9,050	2,127			67.34	
				薪炭林	6,109	9	6,100			70.93	
			制限林地		287	218	69			0.94	
			除地		16	—	16			0.11	
20	福山	福山	總数		698東 27,591	698東 23,315	4,276			153.44	20
			普通林地	総数	698東 27,286	698東 23,199	4,087			151.04	
				用皆	26,064	23,124	2,940			125.71	
				薪炭林	1,215	73	1,142			19.66	
				竹林	698東 7	698東 2	5			5.67	
			制限林地		305	116	189			2.40	
			除地		—	—	—			—	
21	西条	西条	総数		15,844	15,200	644			47.77	21
			普通林地	用皆	15,149	14,412	537			45.08	
			制限林地		695	588	107			2.69	
			除地		—	—	—			—	
										(6.27)	
22	〃	三原	総数		95東 5,284	95東 5,170	114			39.99	22
			普通林地	用皆	95東 5,223	95東 5,109	114			(6.27) 39.67	
			制限林地		61	61	—			0.32	
			除地		—	—	—			—	

番号	才一期指定量の平均一ケ年 収穫 主伐 総数 材積 総数	針葉樹 総数	針葉樹 用材	針葉樹 薪炭材	広葉樹 総数	広葉樹 用材	広葉樹 薪炭材	面積	番号
	m³	m³	m³	m³	m³	m³	m³	ha	
15	39東 39,407	39東 5,067	39東 5,061	6	34,340	20,667	13,673	42.64	15
	38,132	5,004	4,998	6	33,128	19,888	13,240	40.12	
	36,994	5,004	4,998	6	31,990	19,888	12,102	40.12	
	—	—	—	—	—	—	—	—	
	1,138	—	—	—	1,138	—	1,138	—	
	39東 1,275	39東 63	39東 63	—	1,121	779	433	2.52	
	—	—	—	—	—	—	—	—	
16	142東 26,435	142東 2,558	142東 2,083	475	23,877	12,682	11,195	118.37	16
	21,924	2,383	1,908	475	19,541	10,187	9,354	115.37	
	142東 4,511	142東 177	142東 175	—	4,336	2,495	1,841	3.00	
	—	—	—	—	—	—	—	—	
17	67東 4,797	67東 3,525	67東 3,419	106	1,272	50	1,222	47.65	17
	67東 7,797	67東 3,525	67東 3,419	106	1,272	50	1,222	47.09	
	4,797	3,525	3,419	106	1,272	50	1,222	47.09	
	67東 —	67東 —	67東 —	—	—	—	—	—	
	—	—	—	—	—	—	—	0.56	
	—	—	—	—	—	—	—	—	
18	3東 24,835	3東 8,709	3東 6,693	2,016	16,126	3,302	12,824	83.17	18
	3東 24,249	3東 8,330	3東 6,362	1,968	15,919	3,239	12,680	82.80	
	24,101	8,819	6,362	1,957	15,782	3,220	12,562	82.80	
	148	11	—	11	137	19	118	0.37	
	3東	3東	3東	—	—	—	—	—	
	586	379	331	48	207	63	144	—	
	—	—	—	—	—	—	—	—	
								(29.90)	
19	15,282	7,733	7,325	410	7,547	159	7,357	104.34	19
								(29.90	
	15,035	7,552	7,151	401	7,483	126	7,357	102.24	
	9,022	7,543	7,145	398	1,479	3	1,476	94.60	
								(29.90)	
	6,013	9	6	3	6,004	123	5,881	7.64	
	231	183	174	6	48	33	15	2.10	
	16	—	—	—	16	—	16	—	
20	698東 23,203	698東 18,927	698東 13,312	5,615	4,276	340	3,936	139.81	20
	698東 22,913	698東 18,826	698東 13,245	5,581	4,087	340	3,747	137.84	
	21,691	13,751	13,244	5,507	2,940	304	2,636	137.84	
	1,215	73	—	73	1,142	36	1,106	—	
	698東 7	698東 2	698東 1	1	5	—	5	—	
	290	101	67	34	189	—	189	1.97	
	—	—	—	—	—	—	—	—	
21	11,299	10,662	7,465	3,197	637	69	568	105.51	21
	10,714	10,184	7,130	3,054	530	33	497	98.74	
	585	478	335	143	107	36	71	6.77	
	—	—	—	—	—	—	—	—	
22	4,852	4,752	3,382	1,370	100	—	100	36.88	22
	4,828	4,730	3,360	1,370	98	—	98	32.11	
	24	22	22	—	2	—	2	4.77	
	—	—	—	—	—	—	—	—	

番号	営林署	経営区	地種別	作業級	第一期指定量の平均一ケ年 収穫 間伐 材積 総数	針葉樹 総数	用材	薪炭材	広葉樹 総数	用材	薪炭材
					m³	m³	m³	m³	m³	m³	m³
15	鳥取	鳥取	総数		1,267	1,263	1,262	1	4	—	4
			普通林地	総数	1,191	1,191	1,191	—	—	—	—
				用皆	1,191	1,191	1,191	—	—	—	—
				用択	—	—	—	—	—	—	—
				薪炭林	—	—	—	—	—	—	—
			制限林地		76	72	71	1	4	—	4
			除地		—	—	—	—	—	—	—
16	津山	津山	総数		4,839	4,269	4,135	134	570	30	540
			普通林地	用皆	4,721	4,151	4,017	134	570	30	540
			制限林地		118	118	118	—	—	—	—
			除地		—	—	—	—	—	—	—
17	岡山	岡山	総数		677	656	620	36	21	—	21
			普通林地	総数	672	651	615	36	21	—	21
				用皆	672	651	615	36	21	—	21
				薪炭林	—	—	—	—	—	—	—
				竹林	—	—	—	—	—	—	—
			制限林地		5	5	5	—	—	—	—
			除地		—	—	—	—	—	—	—
18	新見	新見	総数		2,923	2,919	2,919	—	4	—	4
			普通林地	総数	2,903	2,903	2,903	—	—	—	—
				用皆	2,903	2,903	2,903	—	—	—	—
				薪炭林	—	—	—	—	—	—	—
				竹林	—	—	—	—	—	—	—
			制限林地		20	16	16	—	4	—	4
			除地		—	—	—	—	—	—	—
19	三次	三次	総数		2,307	1,540	1,512	30	765	42	723
			普通林地	総数	2,251	1,507	1,477	30	744	36	708
				用皆	2,155	1,507	1,477	30	648	5	643
				薪炭林	96				96	31	65
			制限林地		56	35	35	—	21	6	15
			除地		—	—	—	—			
20	福山	福山	総数		4,388	4,388	2,353	2,035	—	—	—
			普通林地	総数	4,373	4,373	2,347	2,026	—	—	—
				用皆	4,373	4,373	2,347	2,026	—	—	—
				薪炭林	—	—	—	—	—	—	—
				竹林	—	—	—	—	—	—	—
			制限林地		15	15	6	9	—	—	—
			除地		—	—	—	—	—	—	—
21	西条	西条	総数		4,545	4,538	3,172	1,366	7	7	—
			普通林地	用皆	4,435	4,428	3,100	1,328	7	7	—
			制限林地		110	110	72	38	—	—	—
			除地		—	—	—	—	—	—	—
22	〃	三原	総数	95東	456	95東 440	95東 278	162	16	14	2
			普通林地	用皆 95東	395	95東 379	95東 241	138	16	14	2
			制限林地		61	61	37	24	—	—	—
			除地		—	—	—	—	—	—	—

番号	第一期指定量の平均一ケ年 収穫 間伐 材積 広葉樹 総数	用材	薪炭材	造林面積 更新 総数	新植	人工下種	天然下種	萌芽	造林積 補植	保育	番号
	m³	m³	m³	ha	ha	ha	ha	ha	ha	ha	
15	4	—	4	335.99	116.55	—	222.55	16.91	159.23	1,102.98	15
	—	—	—	297.94	111.48	—	169.55	16.91	122.05	1,019.11	
	—	—	—	283.85	111.07	—	168.72	4.06	121.64	982.66	
	—	—	—	1.24	0.41	—	0.83	—	0.41	14.49	
	—	—	—	12.85	—	—	—	12.85	—	21.96	
	4	—	4	38.05	5.07	—	32.98	—	28.18	73.87	
	—	—	—	—	—	—	—	—	—	—	
16	570	30	540	191.50	(16.77) 122.30	—	48.27	4.16	158.15	(3.28) 1,714.89	16
	570	30	540	168.84	(16.77) 102.76	—	45.18	4.16	136.56	1,568.36	
	—	—	—	22.66	19.54	—	3.12	—	21.59	(3.28) 146.53	
	—	—	—	—	—	—	—	—	—	—	
17	21	—	21	(23.72) 209.46	(23.72) 118.02	—	86.53	4.91	(23.72) 126.60	1,060.72	17
	21	—	21	(15.57) 95.02	(15.57) 50.37	—	39.74	4.91	(15.57) 49.02	703.73	
	21	—	21	(15.57) 95.02	(15.57) 50.37	—	39.74	4.91	(15.57) 49.02	703.73	
	—	—	—	—	—	—	—	—	—	—	
	—	—	—	—	—	—	—	—	—	—	
	—	—	—	(8.15) 114.44	(8.15) 67.65	—	46.79	—	(8.15) 77.58	356.99	
	—	—	—	—	—	—	—	—	—	—	
18	4	—	4	210.78	58.83	—	81.30	70.65	55.00	1,117.44	18
	4	—	4	208.54	58.66	—	79.43	70.45	55.00	1,107.71	
	—	—	—	206.56	58.66	—	79.43	68.47	55.00	1,103.70	
	—	—	—	1.98	—	—	—	1.98	—	4.00	
	—	—	—	—	—	—	—	—	—	—	
	4	—	4	2.24	0.17	—	1.87	0.20	—	9.74	
	—	—	—	—	—	—	—	—	—	—	
19	765	42	723	188.28	59.61	—	68.75	59.92	52.79	561.01	19
	744	36	708	185.88	58.17	—	67.79	59.92	51.52	554.10	
	648	5	643	109.29	41.47	—	67.79	—	39.70	392.41	
	96	31	65	76.62	16.70	—	—	59.92	11.82	161.69	
	21	6	15	2.40	1.44	—	0.96	—	1.27	6.91	
20	—	—	—	(1.50) 166.80	(1.50) 50.01	—	96.26	20.53	45.62	891.40	20
	—	—	—	164.43	50.01	—	95.19	19.23	45.62	872.07	
	—	—	—	139.06	47.51	—	89.52	2.03	44.94	827.03	
	—	—	—	19.70	2.50	—	—	17.20	0.68	39.37	
	—	—	—	5.67	—	—	5.67	—	—	5.67	
	—	—	—	(1.50) 2.37	(1.50)	—	1.07	1.30	—	19.33	
	—	—	—	—	—	—	—	—	—	—	
21	7	7	—	61.96	17.35	7.08	37.47	0.06	15.34	352.10	21
	7	7	—	56.66	15.96	7.08	33.56	0.06	14.11	319.19	
	—	—	—	5.30	1.39	—	3.91	—	1.23	32.91	
	—	—	—	—	—	—	—	—	—	—	
22	16	14	2	(0.20) 58.80	1.96	(0.20) 0.40	56.44	—	(1.88) 2.13	484.44	22
	16	14	2	55.83	1.96	—	53.87	—	(1.83) 1.81	447.53	
	—	—	—	(0.20) 2.97	—	(0.20) 0.40	2.57	—	0.32	36.91	
	—	—	—	—	—	—	—	—	—	—	

番号	営林署	経営区	地種別	作業級	輪伐期	回期年	面積	蓄積 総数	蓄積 針葉樹	蓄積 広葉樹	成長量 総数	成長量 針葉樹	成長量 広葉樹	標準年伐量 総数	標準年伐量 針葉樹	標準年伐量 広葉樹	番号
							ha	m³	m³	m³	m³	m³	m³	m³	m³	m³	
23	広島	広島	総数				7,245.48	893,649	839,942	53,707	19,085.0	18,061.1	1,023.8	13,631	12,177	1,454	
			普通林地	総数			2,978.60	269,275	254,748	14,527	10,025.6	9,782.1	243.5	9,612	8,296	1,316	23
				用皆	60	20	2,911.84	267,144	254,125	13,019	9,996.7	9,766.0	230.7	9,450	8,252	1,198	
				薪炭林	15	10	66.76	2,131	623	1,508	28.9	16.1	12.8	162	44	118	
			制限林地				3,772.57	623,765	584,694	39,071	9,048.9	8,268.9	780.0	4,019	3,881	138	
			除地				494.31	609	500	109	10.5	10.2	0.3	—	—	—	
								(4,223)	(3,570)	(653)	(43.5)	(37.6)	(5.9)				
24	〃	水内	総数				2,253.78	305,920	229,010	76,910	6,685.1	5,362.4	1,322.7	7,254	5,388	1,866	24
								(4,223)	(3,570)	(653)	(43.5)	(37.6)	(5.9)				
			普通林地	用皆	80	20	2,118.32	290,710	215,627	75,083	6,541.0	5,229.9	1,311.1	7,254	5,388	1,866	
			制限林地		60	15	47.47	15,016	13,200	1,816	141.3	129.9	11.4	—	—	—	
			除地				87.99	194	183	11	2.8	2.6	0.2	—	—	—	
							(0.73)										
25	山口	山口	総数				4,481.43	1,798束 467,591	1,798束 318,459	149,132	268.9束 11,976.6	268.9束 10,193.7	1,782.9	305束 12,236	305束 6,827	5,409	25
			普通林地	総数			3,297.30	157束 438,259	157束 298,637	139,622	22.7束 11,483.3	22.7束 9,832.7	1,650.6	31束 11,879	31束 6,611	5,268	
				用皆	80	20	3,184.28	429,361	295,885	133,476	11,125.6	87.3	1,380.2	11,255	6,437	4,818	
				薪炭林	30	10	111.48	8,898	2,752	6,146	357.7		270.4	624	178	450	
				竹林	5	1	1.54	157束 —	157束 —	—	22.7束 —	22.7束	—	31束 —	31束 —	—	
			制限林地				976.55	1,370束 29,217	1,370束 19,707	9,510	205.5束 488.9	205.5束 356.6	132.3	274束 357	274束 216	141	
			除地				(0.73) 207.58	271束 115	271束 115	—	40.7束 4.4	40.7束 4.4	—	—	—	—	
26	日原	日原	総数				8,465.78	521束 1,359,907	521束 498,987	860,920	101.0束 27,508.0	16,298.0	11,210.0	43,217	12,066	31,151	26
			普通林地	用皆	60	20	8,273.57	521束 1,337,777	521束 488,621	849,156	101.0束 27,208.4	16,117.3	11,091.1	43,217	12,066	31,151	
			制限林地		30	10	107.82	22,130	10,366	11,764	299.6	180.7	118.9	—	—	—	
			除地				84.39	—	—	—	—	—	—	—	—	—	
27	川本	川本	総数				6,847.03	4,745束 472,420	4,745束 318,486	153,934	784.8束 17,360.5	784.8束 8,960.7	8,400.2				27
			普通林地	総数			6,743.49	4,745束 467,320	4,745束 313,932	153,388	784.8束 17,314.5		8,397.5				
				用皆	60	20	5,638.96	402,409	301,883	100,526	14,530.0	8,657.1	5,872.9				
				薪炭林	30	10	1,098.33	64,911	12,049	52,862	2,784.5	259.9	2,524.6				
				竹林	5	1	6.20	4,745束 —	4,745束 —	—	784.8束 —	784.8束	—				
			制限林地				67.97	4,761	4,244	517	44.3	41.8	2.5				
			除地				35.57	339	310	29	2.1	1.9	0.2				
														906束 19,910	906束 9,926	9,984	
														906束 19,910	906束 9,926	9,984	
														15,845	9,078	6,767	
														4,065	848	3,217	
														906束 —	906束 —	—	
28	松江	川本	総数				850.09	622束 46,654	622束 42,998	3,656	124.2束 1,574.7	124.2束 1,440.2	134.1	—	—	—	28
			普通林地	総数			803.31	622束 42,954	622束 39,561	3,393	124.2束 1,564.6	124.2束 1,431.2	133.4				
				用皆	60	20	803.31	42,954	39,561	3,393	1,564.6	1,431.2	133.4				
				薪炭林	30	10	—	—	—	—	—	—	—				
				竹林	5	1	—	622束 —	622束 —	—	124.2束 —	124.2束	—				
			制限林地				18.37	3,700	3,437	263	9.7	9.0	0.7				
			除地				28.41	—	—	—	—	—	—				
29	倉吉	大山	総数				12,726.13	1,362,008	230,764	1,131,244	16,240.9	12,552.3	3,688.6	24,211	3,183	21,028	29
			普通林地	用皆	60	20	5,501.52	488,615	132,679	355,936	9,328.2	7,187.5	2,140.7	16,345	2,815	13,530	
			制限林地		60	20	5,837.40	873,393	98,085	77,530	6,912.7	5,364.8	1,547.9	7,866	368	7,498	
			除地				1,387.21	—	—	—	—	—	—	—	—	—	

番号	営林署	経営区	地種別	作業級	第一期指定量の平均一ケ年 収穫 主伐 総数 材積 総数	針葉樹	広葉樹	面積
					m³	m³	m³	ha
23	広島	広島	総数		14,111	12,589	1,522	67.39
			普通林地	総数	9,793	8,421	1,372	46.31
				用皆	9,577	8,363	1,214	40.40
				薪炭林	216	58	158	5.91
			制限林地		4,318	4,168	150	21.08
			除地		—	—	—	—
24	〃	水内	總数		7,285	4,599	2,686	29.01
			普通林地	用皆	7,285	4,599	2,686	29.01
			制限林地		—	—	—	—
			除地		—	—	—	—
25	山口	山口	総数		305東 12,912	305東 7,249	5,663	55.59
			普通林地	総数	31東 12,555	31東 6,961	5,594	51.54
				用皆	11,847	6,763	5,084	45.67
				薪炭林	708	198	510	4.22
				竹林	31東 —	31東 —	—	1.54
			制限林地		274東 357	274東 288	69	4.05
			除地		—	—	—	—
26	日原	日原	総数		104東 35,416	104東 12,840	22,576	(8.80) 竹林(2.20) 122.27
			普通林地	用皆	104東 35,416	104東 12,840	22,576	(8.80) 竹林(2.20) 122.27
			制限林地		—	—	—	—
			除地		—	—	—	—
27	川本	川本	総数		697東 16,618	697東 7,770	8,848	123.02
			普通林地	総数	697東 16,618	697東 7,770	8,848	123.02
				用皆	12,842	6,982	5,860	85.07
				薪炭林	3,776	788	2,988	32.56
				竹林	697東 —	697東 —	—	5.39
			制限林地		—	—	—	—
			除地		—	—	—	—
28	松江	川本	総數		93東 1,264	93東 1,073	191	4.98
			普通林地	総数	93東 1,264	93東 1,073	191	4.98
				用皆	1,264	1,073	191	4.66
				薪炭林	—	—	—	—
				竹林	93東 —	93東 —	—	0.32
			制限林地		—	—	—	—
			除地		—	—	—	—
29	倉吉	大山	総数		23,876	3,163	20,713	(1.00) 131.48
			普通林地	用皆	16,162	2,893	13,269	63.97
			制限林地		7,714	270	7,444	(1.00) 67.51
			除地		—	—	—	—

番号	第一期指定量の平均一ケ年 収穫 主伐 材積 総数	針葉樹 総数	用材	薪炭材	広葉樹 総数	用材	薪炭材	間伐 面積
	m³	m³	m³	m³	m³	m³	m³	ha
23	11,728	10,209	7,658	2,551	1,519	234	1,285	82.40
	7,738	6,366	4,244	2,122	1,372	234	1,138	62.71
	7,522	6,308	4,244	2,064	1,214	234	980	62.71
	216	58	—	58	158	—	158	—
	3,990	3,845	3,414	429	147	—	147	19.69
	—	—	—	—	—	—	—	—
24	6,306	3,644	3,445	199	2,662	282	2,380	34.79
	6,306	3,644	3,445	199	2,662	282	2,380	34.79
	—	—	—	—	—	—	—	—
	—	—	—	—	—	—	—	—
25	305東 10,018	305東 4,362	305東 4,134	228	5,656	1,707	3,949	74.78
	31東 9,997	31東 4,203	31東 4,023	180	5,594	1,707	3,887	63.88
	9,089	4,005	3,882	123	5,084	1,650	3,434	63.88
	708	198	141	57	510	57	453	—
	31東 —	31東 —	31東 —	—	—	—	—	—
	274東 221	274東 159	274東 111	48	62	—	—	10.90
	—	—	—	—	—	—	—	—
26	104東 31,322	8,746	8,269	477	104東 22,576	104東 7,023	15,553	67.66
	104東 31,322	8,746	8,269	477	104東 22,576	104東 7,023	15,553	67.66
	—	—	—	—	—	—	—	—
	—	—	—	—	—	—	—	—
27	697東 13,981	697東 5,133	697東 4,087	1,046	8,848	583	8,265	83.06
	697東 13,981	697東 5,133	697東 4,087	1,046	8,848	583	8,265	83.06
	10,205	4,345	3,467	878	5,860	250	5,610	83.06
	3,776	788	620	168	2,988	333	2,655	—
	697東 —	697東 —	697東 —	—	—	—	—	—
	—	—	—	—	—	—	—	—
	—	—	—	—	—	—	—	—
28	53東 1,081	53東 890	53東 712	178	191	—	191	7.93
	53東 1,081	53東 890	53東 712	178	191	—	191	7.93
	1,081	890	712	178	191	—	191	7.93
	—	—	—	—	—	—	—	—
	53東 —	53東 —	53東 —	—	—	—	—	—
	—	—	—	—	—	—	—	—
	—	—	—	—	—	—	—	—
29	22,929	2,216	1,612	604	20,713	8,792	11,921	70.40
	15,296	2,027	1,482	545	13,269	5,458	7,811	62.07
	7,633	18	130	59	7,444	3,334	4,110	8.33
	—	—	—	—	—	—	—	—

番号	営林署	経営区	地種別	作業級	第一期指定量の平均一ケ年 収穫 間伐 材積 総数	針葉樹 総数	針葉樹 用材	針葉樹 薪炭材
					m³	m³	m³	m³
23	広島	広島	総数		3,362	3,335	1,405	1,930
			普通林地	総数	3,034	3,010	1,271	1,739
				用皆	3,034	3,010	1,271	1,739
				薪炭林	—	—	—	—
			制限林地		328	325	134	191
			除地		—	—	—	—
24	〃	水内	総数		979	955	955	—
			普通林地	用皆	979	955	955	—
			制限林地		—	—	—	—
			除地		—	—	—	—
25	山口	山口	総数		2,894	2,887	2,668	219
			普通林地	総数	2,758	2,758	2,563	195
				用皆	2,758	2,758	2,563	195
				薪炭林	—	—	—	—
				竹林	—	—	—	—
			制限林地		129	129	105	24
			除地		—	—	—	—
26	日原	日原	総数		4,094	4,094	3,993	101
			普通林地	用皆	4,094	4,094	3,993	101
			制限林地		—	—	—	—
			除地		—	—	—	—
27	川本	川本	総数		2,637	2,637	1,847	790
			普通林地	総数	2,637	2,637	1,847	790
				用皆	2,637	2,637	1,847	790
				薪炭林	—	—	—	—
				竹林	—	—	—	—
			制限林地		—	—	—	—
			除地		—	—	—	—
28	松江川本		総数		183	183	128	55
			普通林地	総数	183	183	128	55
				用皆	183	183	128	55
				薪炭林	—	—	—	—
				竹林	—	—	—	—
			制限林地		—	—	—	—
			除地		—	—	—	—
29	倉吉	大山	總数		947	947	947	—
			普通林地	用皆	866	866	866	—
			制限林地		81	81	81	—
			除地		—	—	—	—

備考 材積欄（ ）は点生木で外書し総数では含める
東は竹を示す。

番号	第一期指定量の平均一ケ年 収穫 間伐 材積 広葉樹 総数	広葉樹 用材	広葉樹 薪炭材	造林 更新 総数	新植	人工下種	天然下種	萌芽	林積 補植	保育	番号
	m³	m³	m³	ha	ha	ha	ha	ha	ha	ha	
23	27	4	23	153.36	61.99	1.26	90.11	—	42.80	851.11	23
	24	4	20	111.65	57.15	—	54.50	—	22.68	605.32	
	24	4	20	105.56	51.06	—	54.50	—	17.15	585.20	
	—	—	—	6.09	6.09	—	—	—	5.53	20.12	
	3	—	3	41.71	4.84	1.26	35.61	—	20.12	245.79	
	—	—	—	—	—	—	—	—	—	—	
24	24	4	20	42.17	3.296	—	9.21	—	46.12	429.20	24
	24	4	20	42.17	3.296	—	9.21	—	46.12	429.20	
	—	—	—	—	—	—	—	—	—	—	
	—	—	—	—	—	—	—	—	—	—	
25	7	—	7	101.48	36.91	—	54.79	4.01	23.42	746.52	25
	—	—	—	76.05	36.07	—	35.97	4.01	5.14	495.48	
	—	—	—	70.00	35.67	—	34.43	—	5.10	483.06	
	—	—	—	4.41	0.40	—	—	4.01	0.04	10.88	
	—	—	—	1.54	—	—	1.54	—	—	1.56	
	7	—	7	25.43	0.84	—	18.82	—	18.28	251.04	
	—	—	—	—	—	—	—	—	—	—	
26	—	—	—	261.11	201.96	—	59.15	—	213.01	(2.20) 1,367.54	26
	—	—	—	261.11	201.96	—	59.15	—	212.57	(2.20) 1,363.60	
	—	—	—	—	—	—	—	—	0.44	1.74	
	—	—	—	—	—	—	—	—	—	—	
27	—	—	—	159.90	51.81	5.16	49.83	53.10	51.75	687.49	27
	—	—	—	159.90	51.81	5.16	49.83	53.10	51.75	687.49	
	—	—	—	115.13	51.81	5.16	46.65	11.51	51.75	573.54	
	—	—	—	44.77	—	—	3.18	41.59	—	108.24	
	—	—	—	—	—	—	—	—	—	5.71	
	—	—	—	—	—	—	—	—	—	—	
	—	—	—	—	—	—	—	—	—	—	
28	—	—	—	12.49	5.62	—	5.69	1.18	5.98	114.27	28
	—	—	—	12.49	5.62	—	5.69	1.18	5.98	114.27	
	—	—	—	12.49	5.62	—	5.69	1.18	5.98	114.27	
	—	—	—	—	—	—	—	—	—	—	
	—	—	—	—	—	—	—	—	—	—	
	—	—	—	—	—	—	—	—	—	—	
	—	—	—	—	—	—	—	—	—	—	
29	—	—	—	160.18	41.12	—	119.05	—	50.67	833.29	29
	—	—	—	86.56	41.12	—	45.44	—	40.76	590.82	
	—	—	—	73.62	—	—	73.62	—	9.91	243.29	
	—	—	—	—	—	—	—	—	—	—	

備考 表中の（ ）印は改植に付にて外書す

番号	年次	営林署	経営区	府県	立木処分直営生産別	伐採量 総数 面積	伐採量 総数 材積	伐採量 択伐 面積	伐採量 択伐 材積	伐採量 漸伐 面積	伐採量 漸伐 材積	伐採量 皆伐 面積	伐採量 皆伐 材積	調整年伐量 面積	調整年伐量 材積	番号
						ha	石	ha	石	ha	石	ha	石	ha	m³	
	昭和24年度						小柴 5,858束 竹 4,271束 枝条 94,865棚 根株 422石		小柴 3,566束				竹 1,020束 枝条 94,865棚 根株 422石 小柴 2,292束			
						1,966.94	(61,325)	797.22	(9,856)			1,118.40	(46,732)			
						4,320.23	1,742,553	875.89	316,837	—	—	3,052.38	1,346,070			
	昭和25年度						竹 4,085束 小柴 4,877束 枝条 121棚 根株 152		小柴 603束 枝条 50棚 根株 135				竹 20束 小柴 4,274束 枝条 71棚 根株 17			
						(2.46)						(2.46)				
						1,407.29	(7,983)	180.13	(3,792)			1,157.58	(3,879)			
						3,400.81	1,532,061	591.32	259,502	—	—	2,386.10	1,196,735			
	昭和26年度						杉皮 13坪 根株 407石 竹 3,375束 小柴 1,315束						杉皮 13坪 根株 407			
						(80.22) 8.00										
						1,370.35	(16,204)	640.36	(1,455)			1,189.61	(11,303)			
						2,906.58	1,350,505	158.42	243,738	—	—	2,021.58	1,037,214			
	昭和27年度				総数		小柴 8,606束 竹 3,527束 株 672束 根株 13		竹 7束 枝条 672束 小柴 1,518束				根株 13石 小柴 7,088束			
						1,822.46	(10,309)	96.35				1,650.33				
						3,078.83	1,337,142	618.56	137,392	—	—	2,153.69	1,135,472			
					立木処分		小柴 8,606束 竹 1,076束 株 672束 根株 13		竹 7束 枝条 672束 小柴 1,518束				根株 13石 小柴 7,088束			
						1,109.37	(10,309)	60.79				985.23				
						1,459.67	417,589	248.99	28,953			1,007.90	346,560			
					直営生産	713.09	竹 2,451束	35.56				666.10				
						1,619.16	919,553	369.57	108,439	—	—	1,145.79	788,904			
1	金沢白山石川				総数	1.05 150.06	24,282	30.06	708	—	—	1.05 115.32	21,964			1
					立木処分	1.05 87.91	9,364	25.79	193	—	—	1.05 57.44	7,561			
					直営生産	62.15	14,918	4.27	515	—	—	57.88	14,403			
2	福井敦賀福井				総数	3.13	小柴1,631束105	—	—	—	—	3.13	小柴1,631束105	—	—	2
					立木処分	3.13	小柴1,631束105	—	—	—	—	3.13	小柴1,631束105	—	—	
					直営生産	—	—	—	—	—	—	—	—	—	—	
	敦賀敦賀 〃				総数	138.82	22,383	110.05	14,970	—	—	28.05	7,366	—	32,422	
					立木処分	8.15	1,016	1.21	281	—	—	6.22	688	—	—	
					直営生産	130.67	21,367	108.84	14,689	—	—	21.83	6,678	—	—	

番号	年次	営林署	経営区	府県	立木処分直営生産別	伐採量 薪炭林 面積	伐採量 薪炭林 材積	伐採量 中林 面積	伐採量 中林 材積	伐採量 竹林 面積	伐採量 竹林 材積	伐採量 其他 面積	伐採量 其他 材積	調整年伐量 面積	調整年伐量 材積	番号
						ha	石	ha	石	ha	束	ha	石	ha	m³	
	昭和24年度															
								(4,376)	12石			51.32	(361)			
						85.01	19,840	152.69	48,012	36.70	(1) 3,251	117.56	11,782	—	1,639,637	
	昭和25年度															
													竹 100束			
						32.08		28.31				37.50	(312)	(545.73)	(258,901)	
						162.94	38,428		4,948	26.16	3,965	205.98	32,448	—	710,649	
	昭和26年度															
												(50.64)	小柴 1,065束			
						120.77	竹 36束	1.23				96.95	(3,446)	(699.40)	(889,902)	
						10.85	32,862	3.25	1,321	25.69	3,339	8.22	35,370	—	504,307	
	昭和27年度				総数								竹 158束		竹 5,756	
						56.06		3.10		1.86		14.76	(10,309)	(474.36)	(312,841)	
						112.14	32,629	2.02	2,906	28.03	3,362	164.39	28,743	—	1,049,845	
					立木処分								竹 158束			
						46.73				1.86		14.76	(10,309)			
						61.82	22,399	—	—	11.67	911	129.29	19,669	—	—	
					直営生産	9.33		3.10								
						50.32	10,230	2.02	2,906	16.36	2,451	35.10	9,074	—	—	
1	金沢白山石川				総数	—	—	—	—	—	—	4.68	1,610	—	32,422	1
					立木処分	—	—	—	—	—	—	4.68	1,610	—	—	
					直営生産	—	—	—	—	—	—	—	—	—	—	
2	福井敦賀福井				総数	—	—	—	—	—	—	—	—	—	—	2
					立木処分	—	—	—	—	—	—	—	—	—	—	
					直営生産	—	—	—	—	—	—	—	—	—	—	
	敦賀敦賀 〃				総数	—	—	—	—	—	—	0.72	47	—	23,393	
					立木処分	—	—	—	—	—	—	0.72	47	—	—	
					直営生産	—	—	—	—	—	—	—	—	—	—	

備考 年度欄中の《 》印は復伐を示す
表中の調整年伐量欄に於いて( )印は面積調整を示す
表中の( )は調製外枝条を示す

表中の面積欄の——は横線面積を示す。

V(1) 立木處分直營生産別

番号	営林署	経営区	府県	立木処分 直営生産別	伐採 総数 面積	伐採 総数 材積	伐採 用材林 択伐 面積	伐採 用材林 択伐 材積	伐採 用材林 漸伐 面積	伐採 用材林 漸伐 材積	伐採 用材林 皆伐 面積	伐採 用材林 皆伐 材積
					ha	石	ha	石	ha	石	ha	石
3	敦賀	敦賀	滋賀	総数	6.62	1,310	—	—	—	—	6.62	1,310
				直営生産	6.62	1,310	—	—	—	—	6.62	1,310
	大津	大津	〃	総数	30.59 126.28	竹130束 23,685	8.66 76.36	9,230	—	—	21.93 38.89	13,911
				立木処分	21.43 59.42	竹130束 6,245	8.66 38.70	1,462	—	—	12.77 17.95	4,713
				直営生産	9.16 66.86	17,440	37.66	7,768	—	—	9.16 20.94	9,198
	亀山	亀山	〃	総数	33.65	3,297	33.65	3,297	—	—	—	—
				立木処分	33.65	3,297	33.65	3,297	—	—	—	—
4	尾鷲	尾鷲	三重	総数	145.34 32.04	102,075	—	—	—	—	145.34 32.04	102,075
				立木処分	23.38 21.73	15,404	—	—	—	—	23.38 21.73	15,404
				直営生産	121.96 10.31	86,671	—	—	—	—	121.96 10.31	86,671
	亀山	亀山	〃	総数	7.36 55.35	18,857	27.22	1,694	—	—	7.36 19.52	16,501
				立木処分	4.61 33.36	2,147	27.22	1,694	—	—	4.61 2.28	354
				直営生産	2.75 21.99	16,710	—	—	—	—	2.75 17.24	16,147
	新宮	新宮	〃	総数	22.01 61.76	33,759	—	—	—	—	22.01 61.76	33,759
				立木処分	21.29	1,432	—	—	—	—	21.29	1,432
				直営生産	22.01 40.47	32,327	—	—	—	—	22.01 40.47	32,327
5	京都	京都	京都	総数	15.62 26.98	竹158束 小柴17束 5,747	14.12 21.08	小柴 17束 4,243	—	—	1.50 4.21	1,504
				立木処分	14.97 5.92	竹158束 小柴17束 1,340	14.12 1.52	小柴 17束 551	—	—	0.85 2.71	789
				直営生産	0.65 21.06	4,407	19.56	3,692	—	—	0.65 1.50	715
	奈良	奈良	〃	総数	12.41	竹2,281束 730	—	—	—	—	2.49	730
				立木処分	2.49	竹2,281束 730	—	—	—	—	2.49	730
				直営生産	9.92	竹2,281束	—	—	—	—	—	—
6	京都	京都	大阪	総数	2.63	359	—	—	—	—	2.63	359
				直営生産	2.63	359	—	—	—	—	2.63	359
	神戸	神戸	〃	総数	44.42 1.85	7,478	44.42 1.85	7,478	—	—	—	—
				立木処分	14.81 0.20	1,217	14.81 0.20	1,217	—	—	—	—
				直営生産	29.61 1.65	6,261	29.61 1.65	6,261	—	—	—	—
7	神戸	神戸	兵庫	総数	53.43 54.76	竹199束 18,036	0.01 1.95	174	—	—	33.42 50.05	17,859
				立木処分	33.43 12.63	竹199束 2,279	0.01 1.95	174	—	—	33.42 7.92	2,102
				直営生産	42.13	15,757	—	—	—	—	42.13	15,757
	姫路	姫路	〃	総数	6.25	竹81束 1,887	—	—	—	—	3.30	1,799
				立木処分	2.95	竹81束 88	—	—	—	—	—	—
				直営生産	3.30	1,799	—	—	—	—	3.30	1,799

番号	伐採量 薪炭林 面積	薪炭林 材積	中林 面積	中林 材積	竹林 面積	竹林 材積	其他 面積	其他 材積	調整年伐量 面積	調整年伐量 材積	番号
	ha	石	ha	石	ha	束	ha	石	ha	m³	
3	—	—	—	—	—	—	—	—	—	—	3
	—	—	—	—	—	—	—	—	—	—	
	—	—	—	—	—	—	—	—	—	竹223束	
	—	—	—	—	2.40	130	8.63	544	—	19,778	
	—	—	—	—	2.40	130	0.37	70	—	—	
	—	—	—	—	—	—	8.26	474	—	—	
	—	—	—	—	—	—	—	—	—	—	
	—	—	—	—	—	—	—	—	—	—	
4	—	—	—	—	—	—	—	—	—	90,968	4
	—	—	—	—	—	—	—	—	—	—	
	—	—	—	—	—	—	—	—	—	—	
	—	—	—	—	—	—	—	—	—	—	
	—	—	—	—	—	—	8.61	662	—	19,941	
	—	—	—	—	—	—	3.86	99	—	—	
	—	—	—	—	—	—	4.75	563	—	—	
	—	—	—	—	—	—	—	—	—	—	
	—	—	—	—	—	—	—	—	—	—	
	—	—	—	—	—	—	—	—	—	—	
	—	—	—	—	—	—	—	—	—	—	
5	—	—	—	—	—	—	1.69	竹 158束	—	竹74束 4,856	5
	—	—	—	—	—	—	1.69	竹 158束	—	—	
	—	—	—	—	—	—	—	—	—	—	
	—	—	—	—	9.92	2,281	—	—	—	—	
	—	—	—	—	—	—	—	—	—	—	
	—	—	—	—	9.92	2,281	—	—	—	—	
6	—	—	—	—	—	—	—	—	—	—	6
	—	—	—	—	—	—	—	—	—	—	
	—	—	—	—	—	—	—	—	—	—	
	—	—	—	—	—	—	—	—	—	—	
	—	—	—	—	—	—	—	—	—	—	
	—	—	—	—	—	—	—	—	—	—	
7	—	—	—	—	2.74	199	0.02	3	—	21,598	7
	—	—	—	—	2.74	199	0.02	3	—	—	
	—	—	—	—	—	—	—	—	—	—	
	—	—	—	—	1.06	81	1.89	88	—	4,356	
	—	—	—	—	1.06	81	1.89	88	—	—	

番号	営林署	経営区	府県	立木処分直営生産別	伐採総数 面積	伐採総数 材積	択伐用材林 面積	択伐用材林 材積	漸伐用材林 面積	漸伐用材林 材積	皆伐用材林 面積	皆伐用材林 材積
					ha	石	ha	石	ha	石	ha	石
	山崎	山崎	兵庫	総数	289.42 279.08	竹30束 181,722	9.63 50.41	27,495	—	—	258.47 217.60	145,836
				立木処分	150.26 79.55	竹30束 34,820	9.63				122.41 73.12	28,926
				直営生産	139.16 199.53	146,902	50.41	1,089	—	—	136.06 144.48	116,910
	鳥取	鳥取	〃	総数	15.82 69.37	27,117	19.55	26,406	—	—	15.82 49.82	22,973
				立木処分	9.94 42.57	7,890	19.55	4,144	—	—	9.94 23.02	3,746
				直営生産	5.88 26.80	19,227	—	4,144	—	—	5.88 26.80	19,227
8	奈良	奈良	奈良	総数	25.45 31.71	根株13(2) 13,828	5.03	1,111	—	—	23.54 17.62	根株 13 12,382
				立木処分	15.41 14.82	根株13(2) 5,287	—	—	—	—	13.50 12.20	根株 13 4,952
				直営生産	10.04 16.89	8,541	5.03	1,111	—	—	10.04 5.42	7,430
9	高野	高野	和歌山	総数	34.33 47.54	49,902	—	—	—	—	34.33 47.54	49,902
				立木処分	14.00 1.76	1,757	—	—	—	—	14.00 1.76	1,757
				直営生産	20.33 45.78	48,145	—	—	—	—	20.33 45.78	48,145
	田辺	田辺	〃	総数	20.29 55.24	31,452	—	—	—	—	20.29 55.24	31,452
				立木処分	14.58 —	1,675	—	—	—	—	14.58	1,675
				直営生産	5.71 55.24	29,777	—	—	—	—	5.71 55.24	29,777
	新宮	新宮	〃	総数	49.98	35,973	0.27	107	—	—	49.70	35,817
				立木処分	44.06	30,580	0.27	107	—	—	43.78	30,424
				直営生産	5.92	5,393	—		—	—	5.92	5,393
10	鳥取	鳥取	鳥取	総数	101.53 283.60	枝條672束 小柴800束 86,600	1.15 30.81	枝條672束 小柴800束	3,564	—	95.08 235.79	80,762
				立木処分	36.30 145.76	枝條672束 小柴800束 38,667	1.15 30.87	枝條672束 小柴800束	3,654	—	29.85 100.75	33,231
				直営生産	65.23 137.84	47,933	—		—	—	65.23 135.04	47,531
	倉吉	大山	〃	総数	98.65 361.68	(10,307) 79,085	18.36 169.52	46,428	—	—	67.86 169.55	29,464
				立木処分	82.53 194.52	(10,307) 26,730	12.41 43.87	9,889	—	—	57.69 128.04	13,648
				直営生産	16.12 167.16	52,355	5.95 125.65	36,539	—	—	10.17 41.51	15,816
11	日原	日原	島根	総数	73.44 98.87	65,136	—	—	—	—	73.44 98.87	65,136
				立木処分	41.81 59.84	29,671	—	—	—	—	41.81 59.84	29,671
				直営生産	31.63 39.03	35,465	—	—	—	—	31.63 39.03	35,465
	川本	川本	〃	総数	118.06 71.45	43,896	—	—	—	—	106.04 46.31	34,470
				立木処分	87.03 44.06	26,592	—	—	—	—	75.01 27.82	19,640
				直営生産	31.03 27.39	17,304	—	—	—	—	31.03 18.49	14,830
	松江	川本	〃	総数	1.75 8.57	3,954	—	—	—	—	1.75 7.32	3,948
				立木処分	1.75 1.25	327	—	—	—	—	1.75	321
				直営生産	7.32	3,627	—	—	—	—	7.32	3,627

番号	薪炭林 面積	薪炭林 材積	中林 面積	中林 材積	竹林 面積	竹林 材積	その他林 面積	その他林 材積	調整年伐量 面積	調整年伐量 材積
	ha	石	ha	石	ha	束	ha	石	ha	m³
	18.22 6.25	4,805	3.10 2.02	2,906	0.18	30	2.62	680	—	144,199
	18.22 6.25	4,805	3.10 —	—	0.18	30	—	—	—	—
	—	—	2.02	2,906	—	—	2.62	680	—	—
	—	—	—	—	—	—	—	—	—	—
	—	—	—	—	—	—	—	—	—	—
	—	—	—	—	—	—	—	—	—	—
	—	—	—	—	1.86	265	0.05 2.62	(2) 335	—	竹 3,070束 16,913
	—	—	—	—	1.86	95	0.05 2.62	(2) 335	—	—
	—	—	—	—	—	170	—	—	—	—
	—	—	—	—	—	—	—	—	(49.21)	(53,331)
	—	—	—	—	—	—	—	—	—	—
	—	—	—	—	—	—	—	—	—	—
	—	—	—	—	—	—	—	—	(44.32)	(34,921)
	—	—	—	—	—	—	—	—	—	—
	—	—	—	—	—	—	—	—	—	—
	—	—	—	—	—	—	0.01	49	(78.23)	(72,972)
	—	—	—	—	—	—	0.01	49	—	—
	—	—	—	—	—	—	—	—	(5.70)	—
	5.30 17.00	2,274	—	—	—	—	—	—	—	(2.804) 168,090
	5.30 14.20	1,872	—	—	—	—	—	—	—	—
	2.80	402	—	—	—	—	—	—	—	—
	—	—	—	—	—	—	12.43 22.61	(10,307) 3,193	(40.47)	(48,470) 31,701
	—	—	—	—	—	—	12.43 22.61	(10,307) 3,193	—	—
	—	—	—	—	—	—	—	—	—	—
	—	—	—	—	—	—	—	—	—	—
	—	—	—	—	—	—	—	—	—	—
	—	—	—	—	—	—	—	—	(124.49)	(112,756)
	—	—	—	—	—	—	—	—	—	—
	12.02 23.13	9,426	—	—	2.01	4	—	—	—	—
	12.02 14.23	6,952	—	—	2.01	4	—	—	(25.84)	(12,046) 竹929束 33,192
	8.90	2,474	—	—	—	—	—	—	—	—
	—	—	—	—	—	—	1.25	6	—	2,491
	—	—	—	—	—	—	1.25	6	—	—
	—	—	—	—	—	—	—	—	—	—

番号
8
9
10
11

番号	営林署	経営区	府県	立木処分直営生産別	伐採総数 面積	伐採総数 材積	択伐 面積	択伐 材積	漸伐 面積	漸伐 材積	皆伐 面積	皆伐 材積
					ha	石	ha	石	ha	石	ha	石
12	岡山	岡山	岡山	総数	95.68 88.28	小柴 6,658束 21,919	22.83	小柴 1,201束 561	—	—	95.68 31.14	小柴 5457束 21,145
				立木処分	93.11 74.25	小柴 6,658束 11,432	22.83	小柴 1,201束 561	—	—	93.11 17.11	小柴 5,457束 10,658
				直営生産	2.57 14.03	10,487	—	—	—	—	2.57 14.03	10,487
	津山	津山	〃	総数	58.00 142.94	竹 259束 86,792	0.36	竹 7束 73	—	—	58.00 133.96	84,149
				立木処分	51.91 27.25	竹 259束 18,338	0.36	竹 7束 73	—	—	51.91 18.27	15,695
				直営生産	6.09 115.69	68,454	—	—	—	—	6.09 115.69	68,454
	新見	新見	〃	総数	260.20 133.64	51,174	—	—	—	—	260.20 130.18	51,034
				立木処分	176.57 78.00	28,227	—	—	—	—	176.57 74.54	28,087
				直営生産	83.63 55.64	22,947	—	—	—	—	83.63 55.64	22,947
13	三次	三次	広島	総数	41.72 136.60	52,803	—	—	—	—	41.02 29.17	34,654
				立木処分	41.72 57.71	19,572	—	—	—	—	41.02 71.71	11,087
				直営生産	78.89	33,231	—	—	—	—	42.54	23,567
	福山	福山	〃	総数	105.90 129.30	80,563	—	—	—	—	86.11 107.73	72,763
				立木処分	82.74 48.37	22,632	—	—	—	—	72.28 45.20	18,532
				直営生産	23.16 80.93	57,931	—	—	—	—	13.83 62.53	54,231
	西条	西条	〃	総数	22.00 208.15	41,844	—	—	—	—	22.00 179.98	36,794
				立木処分	22.00 182.96	34,917	—	—	—	—	22.00 158.13	31,214
				直営生産	25.19	6,927	—	—	—	—	21.85	5,580
	〃	三原	〃	総数	38.60 56.95	13,348	—	—	—	—	38.60 56.95	13,348
				立木処分	24.93 20.20	3,654	—	—	—	—	24.93 20.20	3,654
				直営生産	13.67 36.75	9,694	—	—	—	—	13.67 36.75	9,694
	広島	広島	〃	総数	60.70	37,724	17.56	12,115	—	—	33.11	24,084
				立木処分	25.48	11,780	1.06	657	—	—	14.39	9,598
				直営生産	35.22	25,944	16.50	11,458	—	—	18.72	14,486
	〃	水内	〃	総数	46.13 23.81	27,355	—	—	—	—	46.13 23.81	27,355
				立木処分	27.16 1.35	2,838	—	—	—	—	27.16 1.35	2,838
				直営生産	18.97 22.46	24,517	—	—	—	—	18.97 22.46	24,517
14	山口	山口	山口	総数	69.05 35.40	40,965	—	—	—	—	66.74 28.37	38,762
				立木処分	21.94 23.08	15,539	—	—	—	—	19.63 16.05	13,336
				直営生産	47.11 12.32	25,426	—	—	—	—	47.11 12.32	25,426

番号	採量 薪炭林 面積	薪炭林 材積	中林 面積	中林 材積	竹林 面積	竹林 材積	その他 面積	その他 材積	調整年伐量 面積	調整年伐量 材積
	ha	石	ha	石	ha	束	ha	石	ha	m³
12	—	—	—	—	—	—	34.31	213	—	竹 245束 17,272
	—	—	—	—	—	—	34.31	213	—	—
	—	—	—	—	—	—	—	—	—	—
	—	—	—	—	1.48	252	7.41	2,570	—	94,850
	—	—	—	—	1.48	252	7.41	2,570	—	—
	—	—	—	—	—	—	—	—	—	—
	3.46	140	—	—	—	—	—	—	—	70,006
	3.46	140	—	—	—	—	—	—	—	—
	—	—	—	—	—	—	—	—	—	—
13	42.42	11,190	—	—	—	—	0.70 22.47	6,959	—	55,559
	22.20	7,536	—	—	—	—	0.70 6.34	949	—	竹 1,086束 62,408
	20.22	3,654	—	—	—	—	16.13	6,010	—	—
	18.21 18.40	3,802	—	—	1.80	120	1.58 1.37	3,998	—	—
	8.88 9.33 18.40	102 3,700	—	—	1.80	120	1.58 1.37	3,998	—	—
	—	—	—	—	—	—	—	—	—	23,173
	—	—	—	—	—	—	28.17	5,050	—	—
	—	—	—	—	—	—	24.83	3,703	—	—
	—	—	—	—	—	—	3.34	1,347	—	16,811
	—	—	—	—	—	—	—	—	—	—
	—	—	—	—	—	—	—	—	—	—
	—	—	—	—	—	—	—	—	—	36,479
	—	—	—	—	—	—	10.03	1,525	—	—
	—	—	—	—	—	—	10.03	1,525	—	—
	—	—	—	—	—	—	—	—	—	22,885
	—	—	—	—	—	—	—	—	—	—
	—	—	—	—	—	—	—	—	—	—
	—	—	—	—	—	—	—	—	—	—
14	2.31 1.48	992	—	—	—	—	5.55	1,211	—	竹 129束 36,504
	2.31 1.48	992	—	—	—	—	5.55	1,211	—	—
	—	—	—	—	—	—	—	—	—	—

V(1) 立木處分直營生産別

番号	営林署	経営区	府県	立木処分直営生産別	伐採総数 面積	伐採総数 材積	択伐用材林 面積	択伐用材林 材積	漸伐用材林 面積	漸伐用材林 材積	皆伐用材林 面積	皆伐用材林 材積
					ha	石	ha	石	ha	石	ha	石
1			石川	総数	1.05 150.06	24,282	30.06	708	—	—	1.05 115.32	21,964
				立木処分	1.05 87.91	9,364	25.79	193	—	—	1.05 57.44	7,561
				直営生産	62.15	14,918	4.27	515	—	—	57.88	14,403
2			福井	総数	141.95	小柴1,631束 22,488	110.05	14,970	—	—	31.18	小柴1,631束 7,471
				立木処分	11.28	小柴1,631束 1,121	1.21	281	—	—	89.35	小柴1,631束 793
				直営生産	130.67	21,367	108.84	14,689	—	—	21.83	6,678
3			滋賀	総数	37.21 159.93	竹130束 28,292	8.66 110.01	12,527	—	—	28.55 38.89	15,221
				立木処分	21.43 93.07	竹130束 9,542	8.66 72.35	4,759	—	—	12.77 17.95	4,713
				直営生産	15.78 66.86	18,750	37.66	7,768	—	—	15.78 20.94	10,508
4			三重	総数	174.71 149.15	154,691	27.22	1,694	—	—	174.71 113.32	152,335
				立木処分	27.99 76.38	18,983	27.22	1,694	—	—	27.99 45.30	17,190
				直営生産	146.72 72.77	135,708	—	—	—	—	146.72 68.02	135,145
5			京都	総数	15.62 39.39	竹2,439束 小柴 17束6,477	14.12 21.08	小柴17束 4,243	—	—	1.50 6.70	2,234
				立木処分	14.96 8.41	竹158束 2,070	14.12 1.52	小柴17束 551	—	—	0.85 5.20	1,519
				直営生産	0.65 30.98	小柴17束 竹2,281束4,407	19.56	3,692	—	—	0.65 1.50	715
6			大阪	総数	44.42 4.48	7,837	44.42 1.85	7,478	—	—	2.63	359
				立木処分	14.81 0.20	1,217	14.81 0.20	1,217	—	—	—	—
				直営生産	29.61 4.28	6,620	29.61 1.65	6,261	—	—	2.63	359
7			兵庫	総数	338.67 409.46	竹310束 228,762	9.64 71.91	31,813	—	—	307.71 320.77	188,467
				立木処分	193.63 137.70	竹310束 45,077	9.64 21.50	5,407	—	—	165.77 104.06	34,774
				直営生産	145.04 271.76	183,685	50.41	26,406	—	—	141.94 216.71	153,693

番号	伐採量 薪炭林 面積	薪炭林 材積	中林 面積	中林 材積	竹林 面積	竹林 材積	その他 面積	その他 材積	調整年伐量 面積	調整年伐量 材積	番号
	ha	石	ha	石	ha	束	ha	石	ha	石	
1	—	—	—	—	—	—	4.68	1,610	—	32,422	1
	—	—	—	—	—	—	4.68	1,610	—	—	
	—	—	—	—	—	—	—	—	—	—	
2	—	—	—	—	—	—	0.72	47	—	23,393	2
	—	—	—	—	—	—	0.72	47	—	—	
	—	—	—	—	—	—	—	—	—	—	
3	—	—	—	—	2.40	130	8.63	544	竹223束 —	19,778	3
	—	—	—	—	2.40	130	0.37	70	—	—	
	—	—	—	—	—	—	8.26	474	—	—	
4	—	—	—	—	—	—	8.61	662	—	110,909	4
	—	—	—	—	—	—	3.86	99	—	—	
	—	—	—	—	—	—	4.75	563	—	—	
5	—	—	—	—	9.92	2,281	1.69	竹158束	竹74束 —	4,856	5
	—	—	—	—	—	—	1.69	竹158束	—	—	
	—	—	—	—	9.92	2,281	—	—	—	—	
6	—	—	—	—	—	—	—	—	—	—	6
	—	—	—	—	—	—	—	—	—	—	
	—	—	—	—	—	—	—	—	—	—	
7	18.22 6.25	4,805	3.10 2.02	2,906	3.98	310	4.53	771	—	170,153	7
	18.22 6.25	4,805	— 3.10	—	3.98	310	1.91	91	—	—	
	—	—	2.02	2,906	—	—	2.62	680	—	—	

番号	営林署	経営区	府県	立木処分直営生産別	伐採総数 面積	伐採総数 材積	用材林 択伐 面積	用材林 択伐 材積	用材林 漸伐 面積	用材林 漸伐 材積	用材林 皆伐 面積	用材林 皆伐 材積	薪炭林 面積	薪炭林 材積	中林 面積	中林 材積	竹林 面積	竹林 材積	その他 面積	その他 材積	調整年伐量 面積	調整年伐量 材積	番号
					ha	石	ha	石	ha	石	ha	石	ha	石	ha	石	ha	束	ha	石	ha	石	
8			奈良	総数	25.45 31.71	根株13 竹265束 (2) 13,828	5.03	1,111	—	—	23.54 17.62	根株13 12,382	—	—	—	—	1.86 6.44	265	0.05 2.62	(2) 335	—	竹3,070束 16,913	8
				立木処分	15.41 14.82	根株13 竹95束 (2) 5,287	—	—	—	—	13.50 12.20	根株13 4,952	—	—	—	—	1.86 —	95	0.05 2.62	(2) 335	—	—	
				直営生産	10.04 16.89	竹170束 8,541	5.03	1,111	—	—	10.04 5.42	7,430	—	—	—	—	— 6.44	170	—	—	—	—	
9			和歌山	総数	54.62 152.76	117,327	0.27	107	—	—	54.62 152.48	117,171	—	—	—	—	—	—	0.01	49	(171.76)	(161,224)	9
				立木処分	28.58 45.82	34,012	0.27	107	—	—	28.58 45.54	33,856	—	—	—	—	—	—	0.01	49	—	—	
				直営生産	26.04 106.94	83,315	—	—	—	—	26.04 106.94	83,315	—	—	—	—	—	—	—	—	—	—	
10			鳥取	総数	200.18 645.28	枝条672束 小柴300束 (10,307) 165,685	19.51 200.33	枝条672束 小柴300束 49,992	—	—	162.94 405.34	110,226	5.30 17.00	2,274	—	—	—	—	12.43 22.61	(10,307) 3,193	(152.27)	(51,274) 199,791	10
				立木処分	118.83 340.28	枝条672束 (10,307) 小柴300束 65,397	13.56 74.68	枝条672束 小柴300束 13,453	—	—	87.54 228.79	46,879	5.30 14.20	1,872	—	—	—	—	12.43 22.61	(10,307) 3,193	—	—	
				直営生産	81.35 305.00	100,288	5.95 125.65	36,539	—	—	75.40 176.55	63,847	2.80	402	—	—	—	—	—	—	—	—	
11			島根	総数	193.25 178.89	竹 4束 112,986	—	—	—	—	181.23 152.50	103,554	12.02 23.13	9,426	—	—	2.01	4	1.25	6	(150.33)	(100,343) 竹929束 35,683	11
				立木処分	130.59 105.15	竹 4束 56,590	—	—	—	—	118.57 87.66	49,632	12.02 14.23	6,952	—	—	2.01	4	1.25	6	—	—	
				直営生産	62.66 73.74	56,396	—	—	—	—	62.66 64.34	53,922	8.90	2,474	—	—	—	—	—	—	—	—	
12			岡山	総数	413.88 364.86	竹259束 小柴6,658束 159,885	23.19	竹 7束 小柴1,201束 634	—	—	413.88 295.28	小柴5,457束 156,328		3.46	140	—	—	1.48	252	41.25	2,783	—	竹245束 182,128	12
				立木処分	321.59 179.50	竹259束 小柴6,658束 57,997	23.19	竹 7束 小柴1,201束 634	—	—	321.59 109.92	小柴5,457束 54,440		3.46	140	—	—	1.48	252	41.45	2,783	—	—	
				直営生産	92.29 185.36	101,888	—	—	—	—	92.29 185.36	101,888		—	—	—	—	—	—	—	—	—	—	
13			広島	総数	254.35 615.51	竹120束 253,637	17.56	12,115	—	—	233.86 473.29	208,998	18.21 60.82	14,992	—	—	1.80	120	2.28 62.04	17,532	—	竹1,086束 217,315	13
				立木処分	198.55 336.07	竹120束 95,393	1.06	657	—	—	187.39 268.44	76,923	8.88 22.20	7,638	—	—	1.80	120	2.28 42.57	10,175	—	—	
				直営生産	55.80 279.44	158,244	16.50	11,458	—	—	46.47 204.85	132,075	9.33 38.62	7,354	—	—	—	—	19.47	7,357	—	—	
14			山口	総数	69.05 35.40	40,965	—	—	—	—	66.74 28.37	38,762	2.31 1.48	992	—	—	—	—	5.55	1,211	—	竹129束 36,504	14
				立木処分	21.94 23.08	15,539	—	—	—	—	19.63 16.05	13,336	2.31 1.48	992	—	—	—	—	5.55	1,211	—	—	
				直営生産	47.11 12.32	25,426	—	—	—	—	47.11 12.32	25,426	—	—	—	—	—	—	—	—	—	—	

V(1) 立木処分直営生産別

番号	年次 営林署	経営区	府県	立木処分直営生産別	伐採総数 面積	伐採総数 材積	用材林 択伐 面積	用材林 択伐 材積	用材林 漸伐 面積	用材林 漸伐 材積	用材林 皆伐 面積	用材林 皆伐 材積
					ha	石	ha	石	ha	石	ha	石
	昭和24年度					小柴 32,550束 三椏 100kg 根株 588石 竹 1,326束		小柴10,312束 根株 165石	—	—		小柴 21,422束 三椏 100kg 竹 375束 根株 423
						(6,258)		(581)				(5,610)
					3,588.82	155,344	758.17	36,376	—	—	2,702.61	113,857
	昭和25年度					竹 28束 小柴 71,789束 枝条 64棚 根株 840石		小柴30,781束 根株 61	—	—		竹 28束 小柴 40,846束 枝条 64棚 根株 779石
					346.24	(769)	165.42	(324)			180.81	(422)
					3,590.56	173,560	612.42	21,447	—	—	2,789.00	143,451
	昭和26年度					三椏 6,944kg 根株 136石 枝条 400層石 竹 69束 小柴 46,374束		根株 24石 小柴 9,290束				三椏 6,944kg 根株 112束 枝条 400層石 小柴 35,219束
					((16.61))	(2,602)	((2.63))	((2.00))			((13 98))	((227.46)) (2.200)
					(229.96) 2,486.81	166,520	(183) 216.48	7,143	—	—	(227.46) 2,160.54	152,703
	昭和27年度			総数		三椏 6,405kg 根株 417石 竹 147束 小柴 62,996束		根株 73 竹 20束 小柴24,072束				三椏 6,405kg 根株 344 竹 127束 小柴 37,289束
						(1,001)		(878)				
					4,283.89	267.358	435.78	6,223	—	—	3,679.15	252,791
				立木処分		三椏 6,405kg 根株 417石 竹 147束 小柴 62,996束		根株 73 竹 20束 小柴24,072束				三椏 6,405kg 根株 344 竹 127束 小柴 37,289束
					2,643.97	(1,001) 90.285	407.04	(878) 3,634	—	—	2,101.22	81,176
				直営生産	1,639.92	177,073	28.74	2,589	—	—	1,577.93	171,615
1	金沢白山石川			総数	78.46	小柴 5,800束 3,782	—	—	—	—	70.22	小柴5,800束 3,276
				立木処分	62.08	小柴 5,800束 2,768	—	—	—	—	58.55	小柴5,800束 2,309
				直営生産	16.38	1,014	—	—	—	—	11.67	967
2	福井敦賀福井			総数	0.03	27	—	—	—	—	0.03	27
				立木処分	0.03	27	—	—	—	—	0.03	27
				直営生産	—	—	—	—	—	—	—	—
	敦賀敦賀 〃			総数	3.51	273	1.85	153	—	—	1.01	29
				立木処分	3.51	273	1.85	153	—	—	1.01	29
				直営生産	—	—	—	—	—	—	—	—

備考 (1) 年度欄中《 》印は復伐を示す
(2) 表中( )印は調整外枝条で外書す

採量 薪炭林 面積	薪炭林 材積	中林 面積	中林 材積	竹林 面積	竹林 材積	その他 面積	その他 材積	調整年伐量 面積	調整年伐量 材積	番号
ha	石	ha	石	ha	束	ha	石	ha	m³	
	小柴 816束	—	—	—	—	—	—	—	—	
	(4)				46石		(63)			
66.56	1,960	15.14	579	557	951	40.77	2,516	—	—	
		—	—	—	—	—	小柴 162束	—	—	
						0.01	(23)			
67.40	1,903	—	—	—	—	121.74	6,759	—	—	
							竹 5束			
							小柴 1,865束			
						(0.50)	(219)			
26.06	1,126	—	—	—	64	83.73	5,548	—	172,979	
							小柴 1,635束			
							(123)			
32.42	3,887	—	—	—	—	136.56	4,457	—	201,858	
							(123)			
21.19	3,417	—	—	—	—	114.52	2,058	—	—	
11.21	470	—	—	—	—	22.04	2,399	—	—	
—	—	—	—	—	—	8.24	506	—	1,203	1
—	—	—	—	—	—	3.53	459	—	—	
—	—	—	—	—	—	4.71	47	—	—	
—	—	—	—	—	—	—	—	—	65	2
—	—	—	—	—	—	—	—	—	—	
—	—	—	—	—	—	—	—	—	—	
—	—	—	—	—	—	0.65	91	—	1,044	
—	—	—	—	—	—	0.65	91	—	—	
—	—	—	—	—	—	—	—	—	—	

(3) 面積欄の ——— 印は樵線面積を示す
(4) 調整年伐量欄( )印は面積調整を示し外書す

番号	営林署	経営区	府県	立木処分直営生産別	伐 総数 面積	伐 総数 材積	伐 用材林 択伐 面積	伐 用材林 択伐 材積	伐 用材林 漸伐 面積	伐 用材林 漸伐 材積	伐 用材林 皆伐 面積	伐 用材林 皆伐 材積
					ha	石	ha	石	ha	石	ha	石
3	敦賀	敦賀	滋賀	総数	3.43	74	—	—	—	—	3.43	74
				立木処分	3.43	74	—	—	—	—	3.43	74
				直営生産	—	—	—	—	—	—	—	—
	大津	大津	〃	総数	103.74	小柴13,359束 1,302	38.29	小柴10,834束 215	—	—	63.15	小柴2,065束 1,087
				立木処分	97.05	小柴13,359束 859	38.29	小柴10,834束 215	—	—	56.46	小柴2,065束 644
				直営生産	6.69	443	—	—	—	—	6.69	443
	亀山	亀山	〃	総数	8.66	小柴575束 492	3.28	小柴575束	—	—	—	—
				立木処分	8.66	小柴575束 492	3.28	小柴575束	—	—	—	—
				直営生産	—	—	—	—	—	—	—	—
4	尾鷲	尾鷲	三重	総数	73.91	13,028	—	—	—	—	73.91	13,028
				立木処分	42.44	2,323	—	—	—	—	42.44	2,323
				直営生産	31.47	10,705	—	—	—	—	31.47	10,705
	亀山	亀山	〃	総数	195.91	小柴11,372束 10,585	21.54	小柴10,633束 18	—	—	153.20	小柴739束 10,242
				立木処分	107.79	小柴11,372束 3,786	21.54	小柴10,633束 18	—	—	65.08	小柴739束 3,443
				直営生産	88.12	6,799	—	—	—	—	88.12	6,799
	新宮	新宮	〃	総数	129.25	13,202	21.29	60	—	—	107.96	13,142
				立木処分	73.18	7,481	21.29	60	—	—	51.89	7,421
				直営生産	56.07	5,721	—	—	—	—	56.07	5,721
5	京都	京都	京都	総数	92.79	(878) 6,256	51.30	(878) 1,802	—	—	41.48	4,449
				立木処分	39.53	(878) 1,388	32.75	(878) 963	—	—	6.77	420
				直営生産	53.26	4,868	18.55	839	—	—	34.71	4,029
	奈良	奈良	〃	総数	155.93	586	152.15	231	—	—	3.78	355
				立木処分	153.47	241	152.15	231	—	—	1.32	10
				直営生産	2.46	345	—	—	—	—	2.46	345
6	大阪外	大阪		総数	—	—	—	—	—	—	—	—
	京都	京都	〃	総数	12.53	480	—	—	—	—	12.53	480
				立木処分	3.36	77	—	—	—	—	3.36	77
				直営生産	9.17	403	—	—	—	—	9.17	403
	神戸	神戸	〃	総数	15.46	389	15.46	389	—	—	—	—
				立木処分	15.46	389	15.46	389	—	—	—	—
				直営生産	—	—	—	—	—	—	—	—
7	神戸	神戸	兵庫	総数	63.78	小柴1,100束 1,823	0.29	33	—	—	63.49	小柴1,100束 1,790
				立木処分	34.40	小柴1,100束 351	0.29	33	—	—	34.11	小柴1,100束 318
				直営生産	29.38	1,472	—	—	—	—	29.38	1,472
	姫路	姫路	〃	総数	1.65	75	1.65	75	—	—	—	—
				立木処分	1.65	75	1.65	75	—	—	—	—
				直営生産	—	—	—	—	—	—	—	—

K 6388

番号	薪炭林 面積	薪炭林 材積	中林 面積	中林 材積	竹林 面積	竹林 材積	其他 面積	其他 材積	調整年伐量 面積	調整年伐量 材積	番号
	ha	石	ha	石	ha	束	ha	石	ha	m³	
3	—	—	—	—	—	—	—	—	—	—	3
	—	—	—	—	—	—	—	—	—	—	
	—	—	—	—	—	—	—	—	—	3,071	
	—	—	—	—	—	—	2.30	小柴460束 —	—	—	
	—	—	—	—	—	—	2.30	小柴460束 —	—	—	
	—	—	—	—	—	—	—	—	—	6,628	
	—	—	—	—	—	—	5.38	492	—	—	
	—	—	—	—	—	—	5.38	492	—	—	
	—	—	—	—	—	—	—	—	—	11,670	
4	—	—	—	—	—	—	—	—	—	—	4
	—	—	—	—	—	—	—	—	—	—	
	—	—	—	—	—	—	—	—	—	—	
	—	—	—	—	—	—	21.17	325	—	—	
	—	—	—	—	—	—	21.17	325	—	—	
	—	—	—	—	—	—	—	—	—	—	
	—	—	—	—	—	—	—	—	—	—	
	—	—	—	—	—	—	—	—	—	—	
	—	—	—	—	—	—	—	—	—	—	
5	—	—	—	—	—	—	0.01	5	—	2,163	5
	—	—	—	—	—	—	0.01	5	—	—	
	—	—	—	—	—	—	—	—	—	—	
	—	—	—	—	—	—	—	—	—	—	
	—	—	—	—	—	—	—	—	—	—	
	—	—	—	—	—	—	—	—	—	—	
6	—	—	—	—	—	—	—	—	—	—	6
	—	—	—	—	—	—	—	—	—	—	
	—	—	—	—	—	—	—	—	—	—	
	—	—	—	—	—	—	—	—	—	—	
	—	—	—	—	—	—	—	—	—	—	
	—	—	—	—	—	—	—	—	—	—	
7	—	—	—	—	—	—	—	—	—	2,156	7
	—	—	—	—	—	—	—	—	—	—	
	—	—	—	—	—	—	—	—	—	—	
	—	—	—	—	—	—	—	—	—	843	
	—	—	—	—	—	—	—	—	—	—	
	—	—	—	—	—	—	—	—	—	—	

番号	営林署	経営区	府県	立木処分直営生産別	伐用材林 総数 面積	総数 材積	択伐 面積	択伐 材積	漸伐 面積	漸伐 材積	皆伐 面積	皆伐 材積	採量 薪炭林 面積	薪炭林 材積	中林 面積	中林 材積	竹林 面積	竹林 材積	その他 面積	その他 材積	調整年伐量 面積	調整年伐量 材積	番号
					ha	石	ha	石	ha	石	ha	石	ha	石	ha	石	ha	束	ha	石	ha	m³	
	山崎	山崎	兵庫	総数	182.38	根株15 19,745	24.87	根株15 520	—	—	157.51	19,225	—	—	—	—	—	—	—	—	—	13,860	
				立木処分	87.69	根株15 4,103	24.87	根株15 520	—	—	62.82	3,583	—	—	—	—	—	—	—	—	—	—	
				直営生産	94.69	15,642	—	—	—	—	94.69	15,642	—	—	—	—	—	—	—	—	—	—	
	鳥取	鳥取	〃	総数	8.21	395	0.56	29	—	—	7.65	366	—	—	—	—	—	—	—	—	—	—	
				立木処分	8.21	395	0.56	29	—	—	7.65	366	—	—	—	—	—	—	—	—	—	—	
				直営生産	—	—	—	—	—	—	—	—	—	—	—	—	—	—	—	—	—	—	
8	奈良	奈良	奈良	総数	58.96	(101) 3,516	8.95	42	—	—	47.68	3,334	—	—	—	—	—	—	2.33	(101) 109	—	3,020	8
				立木処分	26.16	(101) 527	8.95	42	—	—	14.88	345	—	—	—	—	—	—	2.33	(101) 109	—	—	
				直営生産	32.80	2,989	—	—	—	—	32.80	2,989	—	—	—	—	—	—	—	—	—	—	
9	高野	高野	和歌山	総数	262.18	小柴6,324束 16,727	—	—	—	—	261.19	小柴6,324束 16,634	—	—	—	—	—	—	0.99	93	—	13,477	9
				立木処分	140.06	小柴6,324束 3,766	—	—	—	—	139.07	3,673	—	—	—	—	—	—	0.99	93	—	—	
				直営生産	122.12	12,961	—	—	—	—	122.12	12,961	—	—	—	—	—	—	—	—	—	—	
	田辺	田辺	〃	総数	220.40	7,474	—	—	—	—	220.40	7,474	—	—	—	—	—	—	—	—	—	9,914	
				立木処分	151.42	2 118	—	—	—	—	151.42	2,118	—	—	—	—	—	—	—	—	—	—	
				直営生産	68.98	5,356	—	—	—	—	68.98	5,356	—	—	—	—	—	—	—	—	—	—	
	新宮	新宮	〃	総数	87.67	1,225	77.13	722	—	—	10.63	503	—	—	—	—	—	—	—	—	—	12,731	
				立木処分	84.76	825	77.13	722	—	—	7.63	103	—	—	—	—	—	—	—	—	—	—	
				直営生産	3.00	400	—	—	—	—	3.00	400	—	—	—	—	—	—	—	—	—	—	
10	鳥取	鳥取	鳥取	総数	247.24	竹 20束 根株60 小柴2,030束 11,555	5.54	竹20束 小柴2,030束 根株58 35	—	—	241.62	根株 2 11,517	0.08	3	—	—	—	—	—	—	—	—	10
				立木処分	152.63	竹20束 小柴2,030束 根株60 6,830	5.54	竹20束根株58 小柴2,030束 35	—	—	147.01	根株 2 6,792	0.08	3	—	—	—	—	—	—	—	—	
				直営生産	94.61	4,725	—	—	—	—	94.61	4,725	—	—	—	—	—	—	—	—	—	—	
	倉吉	大山	〃	総数	98.66	小柴761束 5,364	11.22	1,826	—	—	38.36	3,451	—	—	—	—	—	—	49.08	小柴761束 87	—	1,403	
				立木処分	66.42	小柴761束 1,096	1.03	76	—	—	16.31	933	—	—	—	—	—	—	49.08	小柴761束 87	—	—	
				直営生産	32.24	4,268	10.19	1,750	—	—	22.05	2,518	—	—	—	—	—	—	—	—	—	—	
11	日原	日原	島根	総数	69.07	11,228	—	—	—	—	69.07	11,228	—	—	—	—	—	—	—	—	—	10,739	11
				立木処分	3.74	530	—	—	—	—	3.74	530	—	—	—	—	—	—	—	—	—	—	
				直営生産	65.33	10,698	—	—	—	—	65.33	10,698	—	—	—	—	—	—	—	—	—	—	
	川本	川本	〃	総数	154.80	三桠2,640kg 根株 6 13,206	—	—	—	—	135.82	三桠2,640kg 根株 6 9,834	18.98	3,372	—	—	—	—	—	—	—	7,169	
				立木処分	91.33	三桠2,640kg 根株 6 6,246	—	—	—	—	72.35	2,874	18.98	3,372	—	—	—	—	—	—	—	—	
				直営生産	63.47	6,960	—	—	—	—	63.47	6,960	—	—	—	—	—	—	—	—	—	—	
	松江	川本	〃	総数	13.98	三桠431kg 2,174	—	—	—	—	13.11	三桠431kg 2,068	—	—	—	—	—	—	0.87	106	—	922	
				立木処分	6.91	三桠431kg 400	—	—	—	—	6.04	三桠431kg 294	—	—	—	—	—	—	0.87	106	—	—	
				直営生産	7.07	1,774	—	—	—	—	7.07	1,774	—	—	—	—	—	—	—	—	—	—	

番号	営林署	経営区	府県	立木処分直営生産別	伐採 総数 面積	伐採 総数 材積	伐採 択伐 面積	伐採 択伐 材積	伐採 漸伐 面積	伐採 漸伐 材積	伐採 皆伐 面積	伐採 皆伐 材積
					ha	石	ha	石	ha	石	ha	石
12	岡山	岡山	岡山	総数	113.10	根株134 小柴521束 7,754	—	—	—	—	113.02	根株134 小柴521束 7,737
				立木処分	55.94	根株134 小柴521束 5,211	—	—	—	—	55.86	根株134 小柴521束 5,194
				直営生産	57.16	2,543	—	—	—	—	57.16	2,543
	津山	津山	〃	総数	388.27	(22) 17,650	0.40	35	—	—	387.24	17,610
				立木処分	276.66	(22) 5,619	0.40	35	—	—	275.63	5,579
				直営生産	111.61	12,031	—	—	—	—	111.61	12,031
	新見	新見	〃	総数	508.70	根株78 三極1,084kg 33,779	—	—	—	—	503.39	根株78 三極1,084kg 33,215
				立木処分	275.71	根株78 三極1,084kg 8,725	—	—	—	—	272.08	8,516
				直営生産	232.99	25,054	—	—	—	—	231.31	24,699
13	三次	三次	広島	総数	187.20	小柴18.500束 三極2,250kg 12,058	—	—	—	—	175.42	小柴18.500束 三極2,250kg 11,546
				立木処分	127.20	小柴18.500束 三極2,250kg 4,653	—	—	—	—	126.63	三極2.250kg 小柴18,500束 4,611
				直営生産	60.00	7,405	—	—	—	—	48.79	6,935
	福山	福山	〃	総数	325.91	根株124 小柴2,240束 竹127束 17,089	—	—	—	—	325.91	根株124 小柴2,240束 竹127束 17,089
				立木処分	250.60	根株124 小柴2,240束 竹127束 10,653	—	—	—	—	250.60	10,653
				直営生産	75.31	6,436	—	—	—	—	75.31	6,536
	西条	西条	〃	総数	108.31	4,613	—	—	—	—	108.43	4,613
				立木処分	101.07	4,214	—	—	—	—	101.07	4,214
				直営生産	7.36	399	—	—	—	—	7.36	399
	〃	三原	〃	総数	61.14	2,003	0.01	7	—	—	61.12	1,995
				立木処分	48.59	1,158	0.01	7	—	—	48.57	1,150
				直営生産	12.55	845	—	—	—	—	12.55	845
	広島	広島	〃	総数	81.82	8,999	—	—	—	—	81.31	8,956
				立木処分	0.51	43	—	—	—	—	—	—
				直営生産	81.31	8,956	—	—	—	—	81.31	8,956
	〃	水内	〃	総数	41.05	4,004	—	—	—	—	41.05	4,004
				立木処分	5.44	706	—	—	—	—	5.44	706
				直営生産	35.61	3,298	—	—	—	—	35.61	3,298
14	山口	山口	山口	総数	125.59	小柴414束 14,426	—	—	—	—	85.03	12,413
				立木処分	36.88	小柴414束 1,863	—	—	—	—	11.97	1,847
				直営生産	88.71	12,563	—	—	—	—	73.06	10,566

備考　表中の材積欄（ ）印は調整外枝条を示す

番号	採量 薪炭林 面積	薪炭林 材積	中林 面積	中林 材積	竹林 面積	竹林 材積	その他 面積	その他 材積	調整年伐量 面積	調整年伐量 材積	番号
	ha	石	ha	石	ha	束	ha	石	ha	m³	
12	—	—	—	—	—	—	0.08	17	—	5,598	12
	—	—	—	—	—	—	0.08	17	—	—	
	—	—	—	—	—	—	—	—	—	—	
	—	—	—	—	—	—	0.63	(22) 5	—	14,272	
	—	—	—	—	—	—	0.63	(22) 5	—	—	
	—	—	—	—	—	—	—	—	—	—	
	1.63	21	—	—	—	—	3.68	543	—	8,395	
	1.63	21	—	—	—	—	2.00	188	—	—	
	—	—	—	—	—	—	1.68	355	—	—	
13	11.71	491	—	—	—	—	0.07	21	—	—	13
	0.50	21	—	—	—	—	0.07	21	—	8,284	
	11.21	470	—	—	—	—	—	—	—	—	
	—	—	—	—	—	—	—	—	—	18,393	
	—	—	—	—	—	—	—	—	—	—	
	—	—	—	—	—	—	—	—	—	—	
	—	—	—	—	—	—	—	—	—	19,598	
	—	—	—	—	—	—	—	—	—	—	
	—	—	—	—	—	—	—	—	—	—	
	—	—	—	—	—	—	0.01	1	—	1,552	
	—	—	—	—	—	—	0.01	1	—	—	
	—	—	—	—	—	—	—	—	—	—	
	—	—	—	—	—	—	0.51	43	—	9,269	
	—	—	—	—	—	—	0.51	43	—	—	
	—	—	—	—	—	—	—	—	—	—	
	—	—	—	—	—	—	—	—	—	3,266	
	—	—	—	—	—	—	—	—	—	—	
	—	—	—	—	—	—	—	—	—	—	
14	—	—	—	—	—	—	40.56	小柴414束 2,013	—	11,153	14
	—	—	—	—	—	—	24.91	小柴414束 16	—	—	
	—	—	—	—	—	—	15.65	1,997	—	—	

V(1) 立木処分直営生産別

番号	営林署	経営区	府県	立木処分直営生産別	伐採 総数 面積	伐採 総数 材積	伐採 択伐 面積	伐採 択伐 材積	伐採 漸伐 面積	伐採 漸伐 材積	伐採 皆伐 面積	伐採 皆伐 材積
					ha	石	ha	石	ha	石	ha	石
1			石川	総数	78.46	小柴5,800東 3,782	—	—	—	—	70.22	小柴5,800東 3 276
				立木処分	62.08	小柴5,800東 2,768	—	—	—	—	58.55	小柴5,800東 2,303
				直営生産	16.38	1,014	—	—	—	—	11.67	967
2			福井	総数	3.54	300	1.85	153	—	—	1.04	56
				立木処分	3.54	300	1.85	153	—	—	1.04	56
				直営生産	—	—	—	—	—	—	—	—
3			滋賀	総数	115.83	小柴13,934東 1,868	41.57	小柴11,409 215	—	—	66.58	小柴2,065東 1,161
				立木処分	109.14	小柴13,934東 1,425	41.57	小柴11,409 215	—	—	59.89	小柴2,065東 718
				直営生産	6.69	443	—	—	—	—	6.69	443
4			三重	総数	399.07	小柴11,372東 36,815	42.83	小柴10,633東 78	—	—	335.07	小柴739東 36,412
				立木処分	223.41	小柴11,372東 13,590	42.83	小柴10,633東 78	—	—	159.41	小柴739東 13,187
				直営生産	175.66	23,225	—	—	—	—	175.66	23,225
5			京都	総数	248.72	(878) 6,842	203.45	(878) 2,033	—	—	45.26	4,804
				立木処分	193.00	(878) 1,629	184.90	(878) 1,194	—	—	8.09	430
				直営生産	55.72	5,213	18.55	839	—	—	37.17	4,374
6			大阪	総数	27.99	869	15.46	389	—	—	12.53	480
				立木処分	18.82	466	15.46	389	—	—	3.36	77
				直営生産	9.17	403	—	—	—	—	9.17	403
7			兵庫	総数	256.02	小柴1,100東 根株15 22,038	27.37	根株15 657	—	—	228.65	小柴1,100東 21,381
				立木処分	131.95	小柴1,100東 根株15 4,924	27.37	根株15 657	—	—	104.58	小柴1,100東 4,267
				直営生産	124.07	17,114	—	—	—	—	124.07	17,114

作業別伐採面積及び材積 —間伐—(続)

番号	採量 薪炭林 面積	薪炭林 材積	中林 面積	中林 材積	竹林 面積	竹林 材積	その他 面積	その他 材積	調整年伐量 面積	調整年伐量 材積	番号
	ha	石	ha	石	ha	東	ha	石	ha	石	
1	—	—	—	—	—	—	8.24	506	—	1,203	1
	—	—	—	—	—	—	3.53	459	—	—	
	—	—	—	—	—	—	4.71	47	—	—	
2	—	—	—	—	—	—	0.65	91	—	1,109	2
	—	—	—	—	—	—	0.65	91	—	—	
	—	—	—	—	—	—	—	—	—	—	
3	—	—	—	—	—	—	7.68	小柴406東 492	—	3,071	3
	—	—	—	—	—	—	7.68	小柴406東 492	—	—	
	—	—	—	—	—	—	—	—	—	—	
4	—	—	—	—	—	—	21.17	325	—	18,298	4
	—	—	—	—	—	—	21.17	325	—	—	
	—	—	—	—	—	—	—	—	—	—	
5	—	—	—	—	—	—	0.01	5	—	2,163	5
	—	—	—	—	—	—	0.01	5	—	—	
	—	—	—	—	—	—	—	—	—	—	
6	—	—	—	—	—	—	—	—	—	—	6
	—	—	—	—	—	—	—	—	—	—	
	—	—	—	—	—	—	—	—	—	—	
7	—	—	—	—	—	—	—	—	—	16,589	7
	—	—	—	—	—	—	—	—	—	—	
	—	—	—	—	—	—	—	—	—	—	

番号	営林署	経営区	府県	立木処分直営生産別	伐採総数 面積	伐採総数 材積	択伐用材林 面積	択伐用材林 材積	漸伐用材林 面積	漸伐用材林 材積	皆伐用材林 面積	皆伐用材林 材積	番号
					ha	石	ha	石	ha	石	ha	石	
8			奈良	総数	58.96	(101) 3,516	8.95	73	—	—	47.68	3,334	8
				立木処分	26.16	(101) 527	8.95	73	—	—	14.88	345	
				直営生産	32.80	2,989	—	—	—	—	32.80	2,989	
9			和歌山	総数	570.34	小柴6,324束 25,426	77.13	722	—	—	492.22	小柴6,324束 24,611	9
				立木処分	376.24	小柴6,324束 6,709	77.13	722	—	—	298.12	小柴6,324束 5,894	
				直営生産	194.10	18,717	—	—	—	—	194.10	18,717	
10			鳥取	総数	345.90	竹20束 根株60 小柴2,791束 16,919	16.76	竹20束 小柴2,030束 根株58 1,861	—	—	279.98	根株 2 14,968	10
				立木処分	219.05	竹20束 小柴2,791束 根株60 7,926	6.57	竹20束 小柴2,030束 根株58 111	—	—	163.32	根株 2 7,725	
				直営生産	126.85	8,993	10.19	1,750	—	—	116.66	7,243	
11			島根	総数	237.85	三極3,071kg 根株 6 26,608	—	—	—	—	218.00	三極3,071kg 根株 6 23,130	11
				立木処分	101.98	三極3,071kg 根株 6 7,176	—	—	—	—	82.13	3,698	
				直営生産	135.87	19,432	—	—	—	—	135.87	19,432	
12			岡山	総数	1,010.07	根株121(22) 小柴521束 三極1,084kg 59,183	0.40	35	—	—	1,003.65	根株212 小柴521束 三極1,084kg 58,562	12
				立木処分	608.31	根株212 三極1,084kg 小柴521束(22) 19,555	0.40	35	—	—	603.57	根株212束 小柴521束 三極1,084kg 19,289	
				直営生産	401.76	39,628	—	—	—	—	400.08	39,273	
13			広島	総数	805.55	小柴20,740束 三極2,250kg 根株124 竹127束 48,766	0.01	7	—	—	793.24	小柴20,740束 三極2,250kg 根株124 竹127束 48,203	13
				立木処分	533.41	小柴20,740束 根株124 竹127束 三極2,250kg 21,417	0.01	7	—	—	532.31	小柴20,740束 根株124 竹127束 三極2,250kg 21,334	
				直営生産	272.14	27,339	—	—	—	—	260.93	26,869	
14			山口	総数	125.59	小柴414束 14,426	—	—	—	—	85.03	12,413	14
				立木処分	36.88	小柴414束 1,863	—	—	—	—	11.97	1,847	
				直営生産	88.71	12,563	—	—	—	—	73.06	10,566	

番号	採量 薪炭林 面積	薪炭林 材積	中林 面積	中林 材積	竹林 面積	竹林 材積	その他 面積	その他 材積	調整年伐量 面積	調整年伐量 材積	番号
	ha	石	ha	石	ha	束	ha	石	ha	石	
8	—	—	—	—	—	—	2.33	(101) 109	—	3,020	8
	—	—	—	—	—	—	2.33	(101) 109	—	—	
	—	—	—	—	—	—	—	—	—	—	
9	—	—	—	—	—	—	0.99	93	—	36,122	9
	—	—	—	—	—	—	0.99	93	—	—	
	—	—	—	—	—	—	—	—	—	—	
10	0.08	3	—	—	—	—	49.08	小柴761束 87	—	1,403	10
	0.08	3	—	—	—	—	49.08	小柴761束 87	—	—	
	—	—	—	—	—	—	—	—	—	—	
11	18.98	3,372	—	—	—	—	0.87	106	—	18,830	11
	18.98	3,372	—	—	—	—	0.87	106	—	—	
	—	—	—	—	—	—	—	—	—	—	
12	1.63	21	—	—	—	—	4.39	(22) 565	—	28,265	12
	1.63	21	—	—	—	—	2.71	(22) 210	—	—	
	—	—	—	—	—	—	1.68	355	—	—	
13	11.71	491	—	—	—	—	0.59	65	—	60,362	13
	0.50	21	—	—	—	—	0.59	65	—	—	
	11.21	470	—	—	—	—	—	—	—	—	
14	—	—	—	—	—	—	40.56	小柴414束 2,013	—	11,153	14
	—	—	—	—	—	—	24.91	小柴414束 16	—	—	
	—	—	—	—	—	—	15.65	1,997	—	—	

V(1) 立木処分直営生産別 —官行—

番号	営林署	経営区	府県	立木処分直営生産別	伐採総数 面積	伐採総数 材積	択伐 面積	択伐 材積	漸伐 面積	漸伐 材積	皆伐 面積	皆伐 材積
					ha	千石	ha	千石	ha	千石	ha	千石
	昭和23年度				55.24	10,080	—	—	—	—	55.24	10,080
	昭和24年度				75.22	4,584	—	—	—	—	69.74	4,234
	昭和25年度				212.62	12,127	—	—	—	—	201.16	11,286
	昭和26年度				60.42	5,812	—	—	—	—	47.28	5,393
	昭和27年度			立木処分	**427.88**	**41,516**	—	—	—	—	413.70	**40,229**
1	金沢	白山	石川	—	—	—	—	—	—	—	—	—
2	福井	敦賀	福井	立木処分	0.10	5	—	—	—	—	0.10	5
	敦賀	敦賀	〃	—	—	—	—	—	—	—	—	—
3	敦賀	敦賀	敦賀	—	—	—	—	—	—	—	—	—
	大津	大津	〃	—	—	—	—	—	—	—	—	—
	亀山	亀山	〃	—	—	—	—	—	—	—	—	—
4	尾鷲	尾鷲	鷲三重	立木処分	1.99	299	—	—	—	—	1.99	299
	亀山	亀山	〃	立木処分	0.85	50	—	—	—	—	0.85	50
	新宮	新宮	〃	—	—	—	—	—	—	—	—	—
5	京都	京都	京都	立木処分	4.39	605	—	—	—	—	4.39	605
	奈良	奈良	〃	—	—	—	—	—	—	—	—	—
6	大阪	外大阪		—	—	—	—	—	—	—	—	—
	神戸	神戸	〃	—	—	—	—	—	—	—	—	—
	京都	京都	〃	—	—	—	—	—	—	—	—	—
7	神戸	神戸	兵庫	立木処分	0.09	19	—	—	—	—	0.09	19
	姫路	姫路	〃	—	—	—	—	—	—	—	—	—
	山崎	山崎	〃	立木処分	18.88	831	—	—	—	—	18.88	831
	鳥取	鳥取	〃	—	—	—	—	—	—	—	—	—
8	奈良	奈良	奈良	—	—	—	—	—	—	—	—	—
9	高野	高野	和歌山	立木処分	9.85	900	—	—	—	—	9.85	900
	田辺	田辺	〃	立木処分	0.06	1	—	—	—	—	0.06	1
	新宮	新宮	〃	—	—	—	—	—	—	—	—	—
10	鳥取	鳥取	鳥取	—	—	—	—	—	—	—	—	—
	倉吉	大山	〃	立木処分	287.28	35,105	—	—	—	—	287.28	35,105

作業別伐採面積及び材積 —主伐—(続) —造林—

番号	薪炭林 面積	薪炭林 材積	中材 面積	中材 材積	竹林 面積	竹林 材積	その他 面積	その他 材積	調整年伐量 面積	調整年伐量 材積	番号
	ha	千石	ha	千石	ha	束	ha	千石	ha	m^3	
	—	—	—	—	—	—	—	—	—	—	
	5.48	350	—	—	—	—	0.06	3	—	—	
	11.40	838	—	—	—	—	—	—	—	—	
	13.14	419	—	—	—	—	—	—	—	—	
	14.18	**1.287**	—	—	—	—	—	—	—	—	
1	—	—	—	—	—	—	—	—	—	—	1
2	—	—	—	—	—	—	—	—	—	—	2
	—	—	—	—	—	—	—	—	—	—	
3	—	—	—	—	—	—	—	—	—	—	3
	—	—	—	—	—	—	—	—	—	—	
	—	—	—	—	—	—	—	—	—	—	
4	—	—	—	—	—	—	—	—	—	—	4
	—	—	—	—	—	—	—	—	—	—	
	—	—	—	—	—	—	—	—	—	—	
5	—	—	—	—	—	—	—	—	—	—	5
	—	—	—	—	—	—	—	—	—	—	
6	—	—	—	—	—	—	—	—	—	—	6
	—	—	—	—	—	—	—	—	—	—	
	—	—	—	—	—	—	—	—	—	—	
7	—	—	—	—	—	—	—	—	—	—	7
	—	—	—	—	—	—	—	—	—	—	
	—	—	—	—	—	—	—	—	—	—	
	—	—	—	—	—	—	—	—	—	—	
8	—	—	—	—	—	—	—	—	—	—	8
9	—	—	—	—	—	—	—	—	—	—	9
	—	—	—	—	—	—	—	—	—	—	
	—	—	—	—	—	—	—	—	—	—	
10	—	—	—	—	—	—	—	—	—	—	10
	—	—	—	—	—	—	—	—	—	—	

V(1) 立木処分直営生産別 —官行造林—

番号	営林署	経営区	府県	立木処分直営生産別	伐採総数 面積	伐採総数 材積	用材 択伐 面積	用材 択伐 材積	用材 漸伐 面積	用材 漸伐 材積	用材 皆伐 面積	用材 皆伐 材積
					ha	石	ha	石	ha	石	ha	石
11	日原	日原	島根	—	—	—	—	—	—	—	—	—
	川本	川本	〃	立木処分	80.55	1,692	—	—	—	—	80.55	1,692
	松江川本	川本	〃	立木処分	22.26	1,728	—	—	—	—	8.08	441
12	津山	津山	岡山	—	—	—	—	—	—	—	—	—
	岡山	岡山	〃	—	—	—	—	—	—	—	—	—
	新見	新見	〃	立木処分	1.58	281	—	—	—	—	1.58	281
13	三次	三次	広島	—	—	—	—	—	—	—	—	—
	福山	福山	〃	—	—	—	—	—	—	—	—	—
	西条	西条	〃	—	—	—	—	—	—	—	—	—
	〃	三原	〃	—	—	—	—	—	—	—	—	—
	広島	広島	〃	—	—	—	—	—	—	—	—	—
	〃	水内	〃	—	—	—	—	—	—	—	—	—
14	山口	山口	山口	—	—	—	—	—	—	—	—	—
1		石川		—	—	—	—	—	—	—	—	—
2		福井		立木処分	0.10	5	—	—	—	—	0.10	5
3		滋賀		—	—	—	—	—	—	—	—	—
4		三重		立木処分	2.84	349	—	—	—	—	2.84	349
5		京都		立木処分	4.39	605	—	—	—	—	4.39	605
6		大阪		—	—	—	—	—	—	—	—	—
7		兵庫		立木処分	18.97	850	—	—	—	—	18.97	850
8		奈良		—	—	—	—	—	—	—	—	—
9		和歌山		立木処分	9.91	901	—	—	—	—	9.91	901
10		鳥取		立木処分	287.28	35,105	—	—	—	—	287.28	35,105
11		島根		立木処分	102.81	3,420	—	—	—	—	88.63	2,133
12		岡山		立木処分	1.58	281	—	—	—	—	1.58	281
13		広島		—	—	—	—	—	—	—	—	—
14		山口		—	—	—	—	—	—	—	—	—

作業別伐採面積及び材積 —主伐—(続) 造林—

番号	採量 薪炭林 面積	薪炭林 材積	中材林 面積	中材林 材積	竹林 面積	竹林 材積	その他 面積	その他 材積	調整年伐量 面積	調整年伐量 材積	番号
	ha	石	ha	石	ha	束	ha	石	ha	m^3	
11	—	—	—	—	—	—	—	—	—	—	11
	—	—	—	—	—	—	—	—	—	—	
	14.18	1,287	—	—	—	—	—	—	—	—	
12	—	—	—	—	—	—	—	—	—	—	12
	—	—	—	—	—	—	—	—	—	—	
	—	—	—	—	—	—	—	—	—	—	
13	—	—	—	—	—	—	—	—	—	—	13
	—	—	—	—	—	—	—	—	—	—	
	—	—	—	—	—	—	—	—	—	—	
	—	—	—	—	—	—	—	—	—	—	
	—	—	—	—	—	—	—	—	—	—	
	—	—	—	—	—	—	—	—	—	—	
	—	—	—	—	—	—	—	—	—	—	
14	—	—	—	—	—	—	—	—	—	—	14
1	—	—	—	—	—	—	—	—	—	—	1
2	—	—	—	—	—	—	—	—	—	—	2
3	—	—	—	—	—	—	—	—	—	—	3
4	—	—	—	—	—	—	—	—	—	—	4
5	—	—	—	—	—	—	—	—	—	—	5
6	—	—	—	—	—	—	—	—	—	—	6
7	—	—	—	—	—	—	—	—	—	—	7
8	—	—	—	—	—	—	—	—	—	—	8
9	—	—	—	—	—	—	—	—	—	—	9
10	—	—	—	—	—	—	—	—	—	—	10
11	14.18	1,287	—	—	—	—	—	—	—	—	11
12	—	—	—	—	—	—	—	—	—	—	12
13	—	—	—	—	—	—	—	—	—	—	13
14	—	—	—	—	—	—	—	—	—	—	14

V(1) 立木処分直営生産別 —官行造林—

番号	営林署	経営区	府県	立木処分直営生産別	伐採総数 面積	伐採総数 材積	用材林 択伐 面積	用材林 択伐 材積	用材林 漸伐 面積	用材林 漸伐 材積	用材林 皆伐 面積	用材林 皆伐 材積
					ha	石	ha	石	ha	石	ha	石
	昭和23年度				424.23	6,919	—	—	—	—	424.23	6,919
	昭和24年度				231.13	4,902	—	—	—	—	231.13	4,902
	昭和25年度				267.74	3,868	—	—	—	—	250.99	3,731
	昭和26年度				359.85	5,332	—	—	—	—	359.85	5,332
	昭和27年度			立木処分	**595.85**	**13,249**	—	—	—	—	**595.85**	**13,249**
1	金沢白山	石川		—	—	—	—	—	—	—	—	—
2	福井敦賀	福井		立木処分	11.93	422	—	—	—	—	11.93	422
	敦賀敦賀	〃		—	—	—	—	—	—	—	—	—
3	敦賀敦賀	滋賀		—	—	—	—	—	—	—	—	—
	大津大津	〃		立木処分	0.01	4	—	—	—	—	0.01	4
	亀山亀山	〃		—	—	—	—	—	—	—	—	—
4	尾鷲尾鷲	三重		立木処分	63.81	431	—	—	—	—	63.81	431
	亀山亀山	〃		—	—	—	—	—	—	—	—	—
	新宮新宮	〃		—	—	—	—	—	—	—	—	—
5	京都京都	京都		立木処分	4.02	464	—	—	—	—	4.02	464
	奈良奈良	〃		—	—	—	—	—	—	—	—	—
6	大阪外大	阪		—	—	—	—	—	—	—	—	—
	奈良奈良	〃		立木処分	13.36	331	—	—	—	—	13.36	331
	神戸神戸	〃		—	—	—	—	—	—	—	—	—
7	神戸神戸	兵庫		立木処分	7.19	774	—	—	—	—	7.19	774
	姫路姫路	〃		—	—	—	—	—	—	—	—	—
	山崎山崎	〃		—	—	—	—	—	—	—	—	—
	鳥取鳥取	〃		—	—	—	—	—	—	—	—	—
8	奈良奈良	奈良		—	—	—	—	—	—	—	—	—
9	高野高野	和歌山		立木処分	20.56	411	—	—	—	—	20.56	411
	田辺田辺	〃		立木処分	38.46	887	—	—	—	—	38.46	887
	新宮新宮	〃		立木処分	28.45	1,947	—	—	—	—	28.45	1,947
10	鳥取鳥取	鳥取		立木処分	28.40	157	—	—	—	—	28.40	157
	倉吉大山	〃		立木処分	101.77	1,796	—	—	—	—	101.77	1,796

作業別伐採面積及び材積 —間伐—(統)

番号	採量 薪炭林 面積	薪炭林 材積	中材林 面積	中材林 材積	竹林 面積	竹林 材積	その他 面積	その他 材積	調整年伐量 面積	調整年伐量 材積
	ha	石	ha	石	ha	束	ha	石	ha	m³
	—	—	—	—	—	—	—	—	—	—
	—	—	—	—	—	—	—	—	—	—
	—	—	—	—	—	—	16.75	137	—	—
	—	—	—	—	—	—	—	—	—	—
	—	—	—	—	—	—	—	—	—	—
1	—	—	—	—	—	—	—	—	—	—
2	—	—	—	—	—	—	—	—	—	—
	—	—	—	—	—	—	—	—	—	—
3	—	—	—	—	—	—	—	—	—	—
	—	—	—	—	—	—	—	—	—	—
	—	—	—	—	—	—	—	—	—	—
4	—	—	—	—	—	—	—	—	—	—
	—	—	—	—	—	—	—	—	—	—
	—	—	—	—	—	—	—	—	—	—
5	—	—	—	—	—	—	—	—	—	—
	—	—	—	—	—	—	—	—	—	—
6	—	—	—	—	—	—	—	—	—	—
	—	—	—	—	—	—	—	—	—	—
	—	—	—	—	—	—	—	—	—	—
7	—	—	—	—	—	—	—	—	—	—
	—	—	—	—	—	—	—	—	—	—
	—	—	—	—	—	—	—	—	—	—
	—	—	—	—	—	—	—	—	—	—
8	—	—	—	—	—	—	—	—	—	—
9	—	—	—	—	—	—	—	—	—	—
	—	—	—	—	—	—	—	—	—	—
	—	—	—	—	—	—	—	—	—	—
10	—	—	—	—	—	—	—	—	—	—
	—	—	—	—	—	—	—	—	—	—

V(1) 立木処分直営生産別 ——官行

番号	営林署	経営区	府県	立木処分直営生産別	伐採総数 面積	伐採総数 材積	用材林 択伐 面積	用材林 択伐 材積	用材林 漸伐 面積	用材林 漸伐 材積	用材林 皆伐 面積	用材林 皆伐 材積
					ha	石	ha	石	ha	石	ha	石
11	日原	日原	島根	—	—	—	—	—	—	—	—	—
	川本	川本	〃	立木処分	43.34	822	—	—	—	—	43.34	822
	松江	川本	〃	立木処分	45.45	1,409	—	—	—	—	45.45	1,409
12	津山	津山	岡山	立木処分	74.11	409	—	—	—	—	74.11	409
	岡山	岡山	〃	—	—	—	—	—	—	—	—	—
	新見	新見	〃	立木処分	34.04	791	—	—	—	—	34.04	791
13	三次	三次	広島	—	—	—	—	—	—	—	—	—
	福山	福山	〃	—	—	—	—	—	—	—	—	—
	西条	西条	〃	—	—	—	—	—	—	—	—	—
	〃	三原	〃	—	—	—	—	—	—	—	—	—
	広島	広島	〃	立木処分	24.42	94	—	—	—	—	24.42	94
	〃	水内	〃	—	—	—	—	—	—	—	—	—
14	山口	山口	山口	立木処分	56.53	2,100	—	—	—	—	56.53	2,100
1			石川	—	—	—	—	—	—	—	—	—
2			福井	立木処分	11.93	422	—	—	—	—	11.93	422
3			滋賀	立木処分	0.01	4	—	—	—	—	0.01	4
4			三重	立木処分	63.81	431	—	—	—	—	63.81	431
5			京都	立木処分	4.02	464	—	—	—	—	4.02	464
6			大阪	立木処分	13.36	331	—	—	—	—	13.36	331
7			兵庫	立木処分	7.19	774	—	—	—	—	7.19	774
8			奈良	—	—	—	—	—	—	—	—	—
9			和歌山	立木処分	87.47	3,245	—	—	—	—	87.47	3,245
10			鳥取	立木処分	130.17	1,953	—	—	—	—	130.17	1,953
11			島根	立木処分	88.79	2,231	—	—	—	—	88.79	2,231
12			岡山	立木処分	108.15	1,200	—	—	—	—	108.15	1,200
13			広島	立木処分	24.42	94	—	—	—	—	24.42	94
14			山口	立木処分	56.53	2,100	—	—	—	—	56.53	2,100

作業別伐採面積及び材積 —間伐—(続) 造林——

番号	採量 薪炭林 面積	薪炭林 材積	中材林 面積	中材林 材積	竹林 面積	竹林 材積	その他 面積	その他 材積	調整年伐量 面積	調整年伐量 材積	番号
	ha	石	ha	石	ha	束	ha	石	ha	m³	
11	—	—	—	—	—	—	—	—	—	—	11
	—	—	—	—	—	—	—	—	—	—	
	—	—	—	—	—	—	—	—	—	—	
12	—	—	—	—	—	—	—	—	—	—	12
	—	—	—	—	—	—	—	—	—	—	
	—	—	—	—	—	—	—	—	—	—	
13	—	—	—	—	—	—	—	—	—	—	13
	—	—	—	—	—	—	—	—	—	—	
	—	—	—	—	—	—	—	—	—	—	
	—	—	—	—	—	—	—	—	—	—	
	—	—	—	—	—	—	—	—	—	—	
	—	—	—	—	—	—	—	—	—	—	
14	—	—	—	—	—	—	—	—	—	—	14
1	—	—	—	—	—	—	—	—	—	—	1
2	—	—	—	—	—	—	—	—	—	—	2
3	—	—	—	—	—	—	—	—	—	—	3
4	—	—	—	—	—	—	—	—	—	—	4
5	—	—	—	—	—	—	—	—	—	—	5
6	—	—	—	—	—	—	—	—	—	—	6
7	—	—	—	—	—	—	—	—	—	—	7
8	—	—	—	—	—	—	—	—	—	—	8
9	—	—	—	—	—	—	—	—	—	—	9
10	—	—	—	—	—	—	—	—	—	—	10
11	—	—	—	—	—	—	—	—	—	—	11
12	—	—	—	—	—	—	—	—	—	—	12
13	—	—	—	—	—	—	—	—	—	—	13
14	—	—	—	—	—	—	—	—	—	—	14

番号	年次	営林署	経営区	府県	立木処分直営生産別	総数 材積 針葉樹	総数 材積 広葉樹	総数 価額 単価 針葉樹	総数 価額 単価 広葉樹	総数 価額 金額
						千石	千石	円	円	千円
							竹 3,070束			
	昭和24年度					竹 1,201束	小柴 2,032			
						(29) (95)	(32)			
						1,371	461	—	—	138,565
						竹 3,977束				
						枝条 121棚				
	昭和25年度					小柴 4,877束	竹 108束			
						(7) 1,064	(1) 469	—	—	126,411
						竹 3,375束				
						杉皮 13坪	小柴 1,315束			
	昭和26年度					787	564	—	—	218,551
						石	石			円
						竹 3,397束				
						小柴 1,648束	竹 130束			
	昭和27年度				総数	末木 672束	末木 6,958束			
						(7,530)	(2,780)			(9,210,788)
						781,629	555,513	—	—	282,855,780
						竹 946束				
						小柴 1,648束	竹 130束			
					立木処分	末木 672束	小柴 6,958束			
						(7,530)	(2,780)			(9,210,788)
						200,445	217,108	—	—	77,189,603
					直営生産	竹 2,451束	—			
						581,184	338,405	—	—	205,668,177
1	金沢白山石川				総数	2,231	22,051			931,426
					立木処分	871	8,493	—	—	441,289
					直営生産	1,360	13,558	—	—	490,137
2	福井敦賀福井				総数	小柴1,631束 105	—			16,633
					立木処分	小柴1,631束 105	—	—	—	16,633
					直営生産	—	—	—	—	—
	敦賀敦賀 〃				総数	4,865	17,518			1,515,667
					立木処分	565	451	—	—	158,810
					直営生産	4,300	17,067	—	—	1,356,857

備考 表中の( )印は調整外の枝條で外書す

用材 材積 針葉樹	用材 材積 広葉樹	用材 価額 単価 針葉樹	用材 価額 単価 広葉樹	用材 価額 金額	薪炭材 材積 針葉樹	薪炭材 材積 広葉樹	薪炭材 価額 単価 針葉樹	薪炭材 価額 単価 広葉樹	薪炭材 価額 金額	番号
千石	千石	円	円	千円	千石	千石	円	円	千円	
竹 1,201束	竹 3,070束				小柴 3,826束	2,032束				
(24)	(13)				(5) (95)	(19)				
1,230	143	—	—	124,650	141	318	—	—	13,915	
					枝条 121棚					
					小柴 4,877束					
竹 3,827束	竹 108束				竹 150束					
(5) 1,022	180	—	—	114,243	(2) 42	(1) 289	—	—	12,169	
竹 3,375束					杉皮 13坪	小柴 1,315束				
(14) 763	290	—	—	204,491	24	274	—	—	14,059	
石	石	円	円	円	石	石	円	円	円	
竹 3,397束	竹 130束				小柴 1,648束					
(7,530)	(2,778)	(1,023)	(542)	(9,210,403)	末木 672束	小柴 6,958束				
748,906	282,128	—	—	265,374,492	32,723	(2) 273,385	—	—	(385) 17,481,288	
—										
竹 946束	竹 130束				小柴 1,648束					
(7,530)	(2,778)	(1,023)	(542)	(9,210,403)	末木 672束	小柴 6,958束				
171,323	68,902	—	—	66,166,874	29,122	(2) 148,206	—	—	(385) 11,020,729	
竹 2,451束										
577,583	213,226	—	—	199,207,618	3,601	125,179	—	—	6,460,559	
1,952	10,695			588,978	279	11,356			342,448	1
841	394	164	65	163,670	30	8,099	138	34	277,619	
1,111	10,301	281	11	425,308	249	3,257	75	16	64,829	
17	—			7,020	小柴1,631束 88	—			9,613	2
17	—	413	—	7,020	小柴1,631束 88	—	109	—	9,613	
—	—	—	—	—	—	—	—	—	—	
4,495	1,534			1,143,208	370	15,984			372,459	
195	94	463	183	114,177	370	357	49	74	44,633	
4,300	1,440	240	48	1,029,031	—	15,627	—	21	327,826	

番号	営林署	経営区	府県	立木処分 直営生産別	総数 材積 針葉樹	総数 材積 広葉樹	総数 価額 単価 針葉樹	総数 価額 単価 広葉樹	総数 価額 金額
					石	石	円	円	円
3	敦賀	敦賀	滋賀	総数	1,310	—			407,014
				立木処分	—	—	—	—	—
				直営生産	1,310	—	—	—	407,014
	大津	大津	〃	総数	21,851	竹130束 1,834			7,706,647
				立木処分	5,706	竹130束 539	—	—	3,011,599
				直営生産	16,145	1,295	—	—	4,695,048
	亀山	亀山	〃	総数	3,193	104			606,855
				立木処分	3,193	104	—	—	606,855
				直営生産	—	—	—	—	—
4	尾鷲	尾鷲	三重	総数	68,253	33,822			11,361,865
				立木処分	4,985	10,419	—	—	1,220,390
				直営生産	63,268	23,403	—	—	10,141,475
	亀山	亀山	〃	総数	17,847	1,010			4,593,290
				立木処分	2,111	1	—	—	562,255
				直営生産	15,736	1,009	—	—	4,031,035
	新宮	新宮	〃	総数	32,499	1,260			10,159,792
				立木処分	1,024	408	—	—	447,683
				直営生産	31,475	852	—	—	9,712,109
					竹158束 小柴17束				
5	京都	京都	京都	総数	3,935	1,812			1,616,894
					竹158束 小柴17束				
				立木処分	388	952	—	—	237,591
				直営生産	3,547	860	—	—	1,379,303
	奈良	奈良	〃	総数	竹2,281束 677	53			429,190
				立木処分	677	53	—	—	158,300
				直営生産	竹2,281束 —	—	—	—	270,890
6	大阪外	大阪			—	—	—	—	—
	京都	京都	〃	総数	—	359			28,826
				立木処分	—	—	—	—	—
				直営生産	—	359	—	—	28,826
	神戸	神戸	〃	総数	7,368	110			2,250,655
				立木処分	1,107	110	—	—	491,034
				直営生産	6,261	—	—	—	1,759,621
					竹199束				
7	神戸	神戸	兵庫	総数	17,430	606			4,659,873
				立木処分	竹199束 2,166	113	—	—	622,877
				直営生産	15,264	493	—	—	4,036,996
	姫路	姫路	〃	総数	竹81束 88	1,799			90,065
				立木処分	竹81束 88	—	—	—	27,100
				直営生産	—	1,799	—	—	62,965

用材 材積 針葉樹	用材 材積 広葉樹	用材 価額 単価 針葉樹	用材 価額 単価 広葉樹	用材 価額 金額	薪炭材 材積 針葉樹	薪炭材 材積 広葉樹	薪炭材 価額 単価 針葉樹	薪炭材 価額 単価 広葉樹	薪炭材 価額 金額	番号
石	石	円	円	円	石	石	円	円	円	
1,310	—			407,014	—	—			—	3
—	—	—	—	—	—	—	—	—	—	
1,310	—	306	—	407,014	—	—	—	—	—	
竹130束 19,509	—			7,118,976	2,342	1,834			587,671	
竹130束 3,546	—	706	41 40,54	2,503,789	2,160	539	198	150	507,810	
15,963	—	289	—	4,615,187	182	1,295	122	45	79,861	
772	—			228,460	2,421	104			378,395	
772	—	296	—	228,460	2,421	104	149	161	378,395	
—	—	—	—	—	—	—	—	—	—	
68,253	23,692			11,332,325	—	10,130	—	—	29,540	4
4,985	4,296	148	107	1,198,864	—	6,123	—	3	21,526	
63,268	19,396	140	64	10,133,461	—	4,007	—	2	8,014	
16,540	6			4,401,072	1,307	1,004			192,218	
1,312	—	330	—	433,245	799	1	140	160	129,010	
15,228	6	261	260	3,967,827	508	1,003	100	12	63,208	
32,499	886			10,134,888	—	374			24,904	
1,024	34	153	88	422,779	—	374	—	66	24,904	
31,475	852	236	85	9,712,109	—	—	—	—	—	
竹158束 3,779	360			1,490,717	小柴17束 156	1,452			126,177	5
竹158束 232	—	64 607	—	140,914	小柴17束 156	952	3 129	80	96,677	
3,547	360	334	183	1,349,803	—	500	—	59	29,500	
竹2,281束 189	—			325,870	488	53			103,320	
189	—	290	—	54,980	488	53	190	44	103,320	
竹2,281束 —	—	—	—	270,890	—	—	—	—	—	
—	—	—	—	—	—	—	—	—	—	6
—	—	—	—	—	—	359			28,826	
—	—	—	—	—	—	—	—	—	—	
—	—	—	—	—	—	359	—	80	28,826	
7,150	—			2,213,822	218	110			36,833	
889	—	510	—	454,201	218	110	127	129	36,833	
6,261	—	281	—	1,759,621	—	—	—	—	—	
竹199束 15,817	—			4,380,122	1,613	606			279,751	7
竹199束 553	—	719	—	398,140	1,613	113	127	129	224,737	
15,264	—	260	—	3,981,982	—	493	—	112	55,014	
竹81束 —	—			7,100	88	1,799			82,965	
竹81束 —	—	88	—	7,100	88	—	227	—	20,000	
—	—	—	—	—	—	1,799	—	35	62,965	

番号	営林署	経営区	府県	立木処分 直営生産別	総数 材積 針葉樹	総数 材積 広葉樹	総数 価額 単価 針葉樹	総数 価額 単価 広葉樹	総数 価額 金額	用材 材積 針葉樹	用材 材積 広葉樹	用材 価額 単価 針葉樹	用材 価額 単価 広葉樹	用材 価額 金額	薪炭材 材積 針葉樹	薪炭材 材積 広葉樹	薪炭材 価額 単価 針葉樹	薪炭材 価額 単価 広葉樹	薪炭材 価額 金額	番号
	山崎	山崎	兵庫	総数	竹30束 石 98,853	82,869	円	円	58,949,154	竹30束 石 98,295	36,384	円	円	55,060,508	558	46,485	円	円	3,888,646	
				立木処分	竹30束 9,954	24,866	—	—	9,432,465	53 竹30束 9,369	6,547	697	205	7,897,949	558	18,319	30	82	1,534,516	
				直営生産	88,899	58,003	—	—	49,516,689	88,899	29,837	476	162	47,162,559	—	28,166	—	83	2,354,130	
	鳥取	鳥取	〃	総数	370	26,747			2,326,069	370	23,350			2,193,120	—	3,397			132,949	
				立木処分	292	7,598	—	—	575,531	292	4,237	362	114	443,482	—	3,361	—	39	132,049	
				直営生産	78	19,149	—	—	1,750,538	78	19,113	303	108	1,749,638	—	36	—	25	900	
8	奈良	奈良	奈良	総数	根株13 7,876	竹265束 (2) 5,952			(385) 2,990,100	根株13 7,194	竹265束 4,355			2,792,468	682(2)	1,597		(385)	197,632	8
				立木処分	根株13 4,192	竹95束 (2) 1,095	—	—	1,528,115	根株13 3,798	竹95束 851	345	117	1,425,849	394(2)	244	195 (195)	114 (385)	102,266	
				直営生産	3,684	竹170束 4,857	—	—	1,461,985	3,396	竹170束 3,504	308	88	1,366,619	288	1,353	123	44	95,366	
9	高野	高野	和歌山	総数	45,496	4,406			29,298,560	45,456	2,261			29,260,100	40	2,145			38,460	9
				立木処分	1,136	621	—	—	671,174	1,096	—	598	—	655,574	40	621	40	23	15,600	
				直営生産	44,360	3,785	—	—	28,627,386	44,360	2,261	639	112	28,604,526	—	1,524	—	25	22,860	
	田辺	田辺	〃	総数	30,468	984			8,178,768	30,468	—			8,174,540	—	984			4,228	
				立木処分	1,675	—	—	—	512,424	1,675	—	305	—	512,424	—	—	—	—	—	
				直営生産	28,793	984	—	—	7,666,344	28,793	—	266	—	7,662,116	—	984	—	429	4,228	
	新宮	新宮	〃	総数	33,188	2,785			5,387,543	33,144	1,888			5,369,292	44	897			18,251	
				立木処分	29,254	1,326	—	—	4,331,121	29,210	1,325	153	88	4,328,998	44	1	47	66	2,123	
				直営生産	3,934	1,459	—	—	1,056,422	3,934	563	236	85	1,040,294	—	896	—	18	16,128	
10	鳥取	鳥取	鳥取	総数	末木672束 31,738	小柴300束 54,862			15,294,831	末木672束 30,862	41,129			14,749,493	末木672束 876	小柴300束 13,733			545,338	10
				立木処分	末木672束 7,962	小柴300束 30,705	—	—	5,237,853	7,086	18,680	362	114	4,779,297	末木672束 876	小柴300束 1 12,025	3 48	35	458,556	
				直営生産	23,776	24,157	—	—	10,056,978	23,776	22,449	303	108	9,970,196	—	1,708	—	51	86,782	
	倉吉	大山	〃	総数	(7,530) 24,523	(2,778) 54,562			(9,210,403) 8,531,980	(7,530) 18,032	(2,778) 45,128	—	—	(9,210,403) 7,983,965	6,491	9,434			548,015	
				立木処分	(7,530) 17.402	(2,778) 9,327	—	—	(9,210,403) 6,626,918	(7,530) 10,911	(2,778) 5,648	(1,023) 460	(542) 238	(9,210,403) 6,112,653	6,491	3,679	—	—	514,265	
				直営生産	7,121	45,235	—	—	1,905,062	7,121	39,480	136	23	1,871,312	—	5,755	—	586	33,750	
11	日原	日原	島根	総数	21,947	43,189			9,377,523	21,947	26,178			8,863,302	—	17,0 1			514,221	11
				立木処分	4,744	24,927	—	—	4,499,558	4,744	14,620	216	217	4,198,217	—	10,307	—	29	301,341	
				直営生産	17,203	18,262	—	—	4,877,965	17,203	11,558	181	135	4,665,085	—	6,704	—	32	212,880	
	川本	川本	〃	総数	竹4束 15,664	28,232			3,617,501	竹4束 15,664	3,136			2,455,901	—	25,096			1,161,600	
				立木処分	竹4束 3,383	23,209	—	—	1,980,342	3,383	1,942	195	126	905,380	—	21,267	—	50	1,074,962	
				直営生産	12,281	5,023	—	—	1,639,159	12,281	1,194	115	121	1,550,521	—	3,829	—	23	86,638	
	松江	川本	〃	総数	3,008	946			562,906	3,008	—			532,561	—	946			30,345	
				立木処分	—	327	—	—	8,925	—	—	—	—	—	—	327	—	27	8,925	
				直営生産	3,008	619	—	—	553,981	3,008	—	177	—	532,561	—	619	—	34	21,420	

番号	営林署	経営区	府県	立木処分直営生産別	総数 材積 針葉樹	総数 材積 広葉樹	総数 単価 針葉樹	総数 単価 広葉樹	総数 金額
					石	小柴6,658束 石	円	円	円
12	岡山	岡山	岡山	総数	17,170	4,749	—	—	5,853,316
						小柴6,658束			
				立木処分	8,491	2,941	—	—	3,746,939
				直営生産	8,679	1,808	—	—	2,106,377
	津山	津山	〃	総数	竹259束 22,015	64,777	—	—	10,898,690
				立木処分	竹259束 4,625	13,713	—	—	1,827,148
				直営生産	17,390	51,064	—	—	9,071,542
	新見	新見	〃	総数	21,358	29,816	—	—	6,860,959
				立木処分	8,668	19,559	—	—	4,329,600
				直営生産	12,690	10,257	—	—	2,531,359
					末木552				
13	三次	三次	廣島	総数	28,350	24,453	—	—	8,535,276
				立木処分	末木552 6,035	13,537	—	—	3,833,099
				直営生産	22,315	10,916	—	—	4,702,177
	福山	福山	〃	総数	竹120束 (5,820) 67,436	(2,543) 13,127	—	—	29,954,646
				立木処分	竹120束 (1,611) 17,532	(931) 5,100	—	—	10,302,404
				直営生産	(4,209) 49,904	(1,612) 8,027	—	—	19,652,242
	西条	西条	〃	総数	35,350	1,444	—	—	3,205,610
				立木処分	29,770	1,444	—	—	2,591,882
				直営生産	5,580	—	—	—	613,728
	〃	経営区外	〃	総数	4,999	51	—	—	797,286
				立木処分	3,652	51	—	—	616,038
				直営生産	1,347	—	—	—	181,248
	〃	三原	〃	総数	11,789	1,559	—	—	3,423,377
				立木処分	2,576	1,078	—	—	1,504,736
				直営生産	9,213	481	—	—	1,918,641
	広島	廣島	〃	総数	35,334	2,390	—	—	8,230,075
				立木処分	9,562	2,218	—	—	2,891,318
				直営生産	25,772	172	—	—	5,338,757
	〃	水内	〃	総数	17,862	9,493	—	—	7,124,043
				立木処分	2,266	572	—	—	545,510
				直営生産	15,596	8,921	—	—	6,578,533
14	山口	山口	山口	総数	25,183	15,782	—	—	7,082,875
				立木処分	4,288	11,251	—	—	1,601,700
				直営生産	20,895	4,531	—	—	5,481,175

備考 表中の（ ）内材積は調整外枝條を示す

番号	用材 材積 針葉樹	用材 材積 広葉樹	用材 価額 単価 針葉樹	用材 価額 単価 広葉樹	用材 価額 金額	薪炭材 材積 針葉樹	薪炭材 材積 広葉樹	薪炭材 価額 単価 針葉樹	薪炭材 価額 単価 広葉樹	薪炭材 価額 金額	番号
	石	石	円	円	円	石	小6,658束 石	円	円	円	
	14,732	290			4,743,048	2,438	柴 4,459			1,110,268	9
							小柴6,658束	17			
	6,295	—	449	—	2,830,909	2,196	2,941	214	142	916,030	
	8,437	290	222	147	1,912,139	242	1,518	75	116	194,238	
	竹259束 21,102	44,818			10,367,829	913	19,959			530,861	
	竹259束 4,525	4,091	23 205	158	1,579,532	100	9,622	80	25	247,566	
	16,577	40,727	220	126	8,788,247	813	10,337	32	25	283,295	
	20,811	3,453			5,261,304	547	26,363			1,599,655	
	8,121	3,184	342	173	3,330,718	547	16,375	54	59	998,882	
	12,690	269	148	180	1,930,586	—	9,988	—	60	600,773	
						末木552					
	28,266	1,555			6,897,688	84	22,898			1,637,588	10
	5,951	1,205	401	425	2,899,425	末木552 84	12,332	5 60	75	933,674	
	22,315	350	176	188	3,998,263	—	10,566	—	67	703,914	
	竹120束 64,744	656			28,397,904	(174) 2,692	(2,374) 12,471			1,556,742	
	竹120束 14,840	656	612	537	9,484,544	(174) 2,692	(762) 4,444	132	121	817,860	
	49,904	—	378	—	18,913,360	—	(1,612) 8,027	—	90	738,882	
	31,397	101			2,939,164	3,953	1,343			266,446	
	26,399	101	88	267	2,339,404	3,371	1,343	34	103	252,478	
	4,998	—	180	—	593,760	582	—	24	—	13,968	
	3,178	—			674,980	1,821	51			122,306	
	1,831	—	27	—	493,732	1,821	51	63	143	122,306	
	1,347	—	135	—	181,248	—	—	—	—	—	
	11,237	—	—	—	3,203,253	552	1,559			220,124	
	2,225	—	603	—	1,342,731	351	1,078	105	116	162,005	
	9,012	—	206	—	1,860,522	201	481	64	94	58,119	
	33,683	228			7,986,545	1,651	2,162			243,530	
	8,447	228	291	198	2,706,827	1,115	1,990	59	65	184,491	
	25,236	—	209	—	5,279,718	356	172	69	38	59,039	
	17,862	5,035			6,951,980	—	4,458			172,063	
	2,266	290	224	198	517,040	—	282	—	100	28,470	
	15,596	4,745	—	—	6,434,940	—	4,176	—	34	143,593	
	25,172	5,010			6,735,975	11	10,772			346,900	11
	4,277	479	277	148	1,254,800	11	10,772	80	32	346,900	
	20,895	4,531	237	115	5,481,175	—	—	—	—	—	

番号	営林署	経営区	府県	立木処分 直営生産別	総数 材積 針葉樹	総数 材積 広葉樹	総数 価額 単価 針葉樹	総数 価額 単価 広葉樹	総数 価額 金額	用材 材積 針葉樹	用材 材積 広葉樹	用材 価額 単価 針葉樹	用材 価額 単価 広葉樹	用材 価額 金額	薪炭材 材積 針葉樹	薪炭材 材積 広葉樹	薪炭材 価額 単価 針葉樹	薪炭材 価額 単価 広葉樹	薪炭材 価額 金額	番号
					千石	千石	円	円	千円	千石	千石	円	円	千円	千石	千石	円	円	千円	
	昭和27年度	総数		総数	竹946束 小柴1,648束 末木672束 (7.5) 781.6	竹130束 小柴6,958束 (2.8) 555.3	—	—	(9,210) 282,854	竹3,397束 (7.5) 748.9	竹130束 (2.8) 282.1	—	—	(9,210) 265,374	小柴1,648束 末木672束 32.7	小柴6,958束 273.3	—	—	17,480	
				立木処分	竹946束 小柴1,648束 末木672束 (7.5) 200.4	竹130束 小柴6,958束 (2.8) 216.9	—	—	(9,210) 77,192	竹946束 (7.5) 171.3	竹130束 (2.8) 68.9	—	—	(9,210) 66,172	小柴1,648束 末木672束 29.1	小柴6,958束 149.1	—	—	11,020	
				直営生産	竹2,451束 581.2	338.4	—	—	205,662	竹2,451束 577.6	213.2	—	—	199,202	3.6	125.2	—	—	6,460	
1			石川	総数	2.2	22.0			931	1.9	10.7			589	0.3	11.3			342	1
				立木処分	0.8	8.5	—	—	441	0.8	0.4	—	—	164	0	8.1	—	—	277	
				直営生産	1.4	13.5	—	—	490	1.1	10.3	—	—	425	0.3	3.2	—	—	65	
2			福井	総数	小柴1,631束 4.9	17.5			1,532	4.5	1.5			1,150	小柴1,631束 0.4	16.0			382	2
				立木処分	小柴1,631束 0.6	0.4	—	—	166	0.2	0.1	—	—	121	小柴1,631束 0.4	0.3	—	—	45	
				直営生産	4.3	17.1	—	—	1,366	4.3	1.4	—	—	1,029	0	15.7	—	—	337	
3			滋賀	総数	26.4	竹130束 1.9			8,720	21.6	竹130束 —			7,754	4.8	1.9			966	3
				立木処分	8.9	竹130束 0.6	—	—	3,623	4.3	竹130束 —	—	—	2,737	4.6	0.6	—	—	886	
				直営生産	17.5	1.3	—	—	5,097	17.3	—	—	—	5,017	0.2	1.3	—	—	80	
4			三重	総数	118.6	36.1			26,115	117.3	24.6			25,868	1.3	11.5			247	4
				立木処分	8.1	10.8	—	—	2,230	7.3	4.3	—	—	2,055	0.8	6.5	—	—	175	
				直営生産	110.5	25.3	—	—	23,885	110.0	20.3	—	—	23,813	0.5	5.0	—	—	72	
5			京都	総数	小柴17束 竹2,439束 4.6	1.9			2,046	竹2,439束 4.0	0.4			1,817	小柴17束 0.6	1.5			229	5
				立木処分	小柴17束 竹158束 1.1	1.0	—	—	396	竹158束 0.5	—	—	—	196	小柴17束 0.6	1.0	—	—	200	
				直営生産	竹2,281束 3.5	0.9	—	—	1,650	竹2,281束 3.5	0.4	—	—	1,621	—	0.5	—	—	29	
6			大阪	総数	7.5	0.4			2,280	7.2	—			2,214	0.3	0.4			66	6
				立木処分	1.2	0.1	—	—	491	0.9	—	—	—	454	0.3	0.1	—	—	37	
				直営生産	6.3	0.3	—	—	1,789	6.3	—	—	—	1,760	—	0.3	—	—	29	
7			兵庫	総数	竹310束 116.7	112.0			66,025	竹310束 114.4	59.7			61,641	2.3	52.3			4,384	7
				立木処分	竹310束 12.5	32.5	—	—	10,658	竹310束 10.2	10.7	—	—	8,747	2.3	21.8	—	—	1,911	
				直営生産	104.2	79.5	—	—	55,367	104.2	49.0	—	—	52,894	—	30.5	—	—	2,473	

番号	年次 営林署	経営区	府県	立木処分 直営生産別	総数 材積 針葉樹	広葉樹	価額 単価 針葉樹	広葉樹	金額
					竹265束 千石	千石	円	円	千円
8			奈良	総数	7.9	6.0			2,990
				竹95束 立木処分	4.2	1.1	—	—	1,528
				竹170束 直営生産	3.7	4.9	—	—	1,462
9			和歌山	総数	109.2	8.1			42,865
				立木処分	32.1	1.9	—	—	5,515
				直営生産	77.1	6.2	—	—	37,350
					末木672束 小柴300束				
10			鳥取	総数	(7.5) 56.3 (2.8)	109.4		(9,210)	23,827
				立木処分	末木672束 小柴300束 (7.5) 25.4 (2.8)	40.0	—	(9,210)	11,865
				直営生産	30.9	69.4	—	—	11,962
11			島根	総数	40.6	72.4			13,557
				立木処分	8.1	48.5	—	—	6,488
				直営生産	32.5	23.9	—	—	7,069
					竹259束 小柴6,658束				
12			岡山	総数	60.4	99.4			23,613
				竹259束 小柴6,658束 立木処分	21.7	36.3	—	—	9,904
				直営生産	38.7	63.1	—	—	13,709
				竹120束					
13			広島	総数	201.1	52.5			61,270
				竹120束 立本処分	71.4	24.0	—	—	22,285
				直営生産	129.7	28.5	—	—	38,985
14			山口	総数	25.2	15.8			7,083
				立木処分	4.3	11.3	—	—	1,602
				直営生産	20.9	4.5	—	—	5,481

用材 材積 針葉樹	広葉樹	価額 単価 針葉樹	広葉樹	金額	薪炭材 材積 針葉樹	広葉樹	価額 単価 針葉樹	広葉樹	金額	番号
竹265束 千石	千石	円	円	千円	千石	千石	円	円	千円	
7.2	4.4			2,793	0.7	1.6			197	8
竹95束 3.8	0.9	—	—	1,426	0.4	0.2	—	—	102	
竹170束 3.4	3.5	—	—	1,367	0.3	1.4	—	—	95	
109.1	4.1			42,804	0.1	4.0			61	9
32.0	1.3	—	—	5,497	0.1	0.6	—	—	18	
77.1	2.8	—	—	37,307	—	3.4	—	—	43	
			(9,210)		末木672束 小柴300束					
(7.5) 48.9	(2.8) 86.2		22,734		7.4	23.2			1,093	10
(7.5) 18.0	(2.8) 24.3	—	(9,210) 10,892		末木672束 小柴300束 7.4	15.7	—	—	973	
30.9	61.9	—	—	11,842	—	7.5	—	—	120	
竹4束 40.6	29.3		11,851		—	43.1			1,706	11
竹4束 8.1	16.6	—	— 5,103		—	31.9	—	—	1,385	
32.5	12.7	—	— 6,748		—	11.2	—	—	321	
竹259束 56.6	48.6		20,372		3.8	小柴6,658束 50.8			3,241	12
竹259束 18.9	7.3	—	— 7,741		2.8	小柴6,658束 29.0	—	—	2,163	
37.7	41.3	—	— 12,631		1.0	21.8	—	—	1,078	
竹120束 190.4	7.6		57,051		10.7	44.9			4,219	13
竹120束 62.0	2.5	—	— 19,784		9.4	21.5	—	—	2,501	
128.4	5.1	—	— 37,267		1.3	23.4	—	—	1,718	
25.2	5.0		6,736		0	10.8		32	347	14
4.3	0.5	—	— 1,255		0	10.8	—	32	347	
20.9	4.5	—	— 5,481		—	—	—	—	—	

番号	営林署	経営区	府県	立木処分直営生産別	総数 材積 針葉樹	総数 材積 広葉樹	総数 価額 単価 針葉樹	総数 価額 単価 広葉樹	総数 価額 金額
					千石	千石	円	円	千円
	昭和24年度				三極3,000〆 竹 951束 小柴4,263束	三極7,179〆 100kg 竹375束 小柴38,287束			
					(5) 128	(1) 28	—	—	12,397
	昭和25年度				小柴3,252束 枝条65棚 根株9,395〆	68,537束 竹28束 しきみ420束			
					140	33	—	—	14,226
	昭和26年度				根株 竹 69束 枝条400層石	小柴46,374束 三極6,944kg			
					(2) 145	(1) 22	—	—	24,546
					石	石			円
	昭和27年度総数				(1,001) 根株417 竹147束 小柴21,261束	三極6,405kg 小柴41,735束			
					223,195	44,163	—	—	(851,482) 52,798,937
				立木処分	根株417 竹147束 小柴21,261束 (1,001)	三極6,405kg 小柴41,735束			
					63,778	26,507	—	—	(851,482) 24,186,551
				直営生産	159,417	17,656	—	—	28,612,386
1	金沢白山石川			総数	787	小柴5,800束 2,995			193,684
				立木処分	273	小柴5,800束 2,495	—	—	119,286
				直営生産	514	500	—	—	74,398
2	福井敦賀福井			総数	27	—			10,748
				立木処分	27	—	—	—	10,748
				直営生産	—	—	—	—	—
	敦賀敦賀 〃			総数	232	41			124,447
				立木処分	232	41	—	—	124,447
				直営生産	—	—	—	—	—

用材 材積 針葉樹	用材 材積 広葉樹	用材 価額 単価 針葉樹	用材 価額 単価 広葉樹	用材 価額 金額	薪炭材 材積 針葉樹	薪炭材 材積 広葉樹	薪炭材 価額 単価 針葉樹	薪炭材 価額 単価 広葉樹	薪炭材 価額 金額	番号
千石	千石	円	円	千円	千石	千石	円	円	千円	
三極3,000〆 竹951束	7,179〆 100kg 竹375束				小柴4,263束	小柴28,287束				
110	9	—	—	10,665	18	19	—	—	1,732	
根株 1 9,395〆	しきみ420束 竹28束				枝条65棚 小柴3,252束	枝条68,537束				
124	15	—	—	12,430	16	18	—	—	1,818	
竹69束	三極6,944kg				枝条400層石	小柴46,374束				
(1) 138	7	—	—	23,062	(1) 7	(1) 15	—	—	1,484	
石	石			円	石	石			円	
(1,000) 竹147束 根株409	根株 8 三極6,405kg				(1) 小柴21,261束	小柴41,735束	(312)		(312)	
211,205	12,547	—	—	(851,170) 49,415,911	11,990	31,616	—	—	3,383,026	
(1,000) 竹147束 根株409	根株 8 三極6,405kg				(1) 小柴21,261束	小柴41,735束	(312)		(312)	
52,985	6,617	—	—	(581,170) 22,211,868	10,793	19,890	—	—	1,974,683	
158,220	5,930	—	—	27,204,043	1,187	11,726	—	—	1,408,343	
138	899			60,108	649	小柴5,800束 2,096			133,576	1
56	399	425	40	39,748	217	小柴5,800束 2,096	125	19	79,538	2
82	500	230	3	20,360	432	—	—	—	54,038	
25	—			10,480	2	—			268	2
25	—	419	—	10,480	2	—	134	—	268	
—	—	—	—	—	—	—	—	—	—	
196	—			115,583	36	41			8,864	
196	—	589	—	115,583	36	41	246	216	8,864	
—	—	—	—	—	—	—	—	—	—	

番号	営林署	経営区	府県	立木処分 直営生産別	総数 材積 針葉樹	総数 材積 広葉樹	総数 価額 単価 針葉樹	総数 価額 単価 広葉樹	総数 価額 金額
					石	石	円	円	円
3	敦賀	敦賀	滋賀	総数	74	—	—	—	7,400
				立木処分	74	—	—	—	7,400
				直営生産	—	—	—	—	—
	大津	大津	〃	総数	1,290	小柴13,359束 12			560,206
				立木処分	847	小柴13,359束 12	—	—	418,446
				直営生産	443	—	—	—	141,760
	亀山	亀山	〃	総数	482	小柴575束 10			55,445
				立木処分	482	小柴575束 10	—	—	55,445
				直営生産	—	—	—	—	—
4	尾鷲	尾鷲	三重	総数	8,636	4,392	—	—	1,105,480
				立木処分	1,487	836	—	—	269,299
				直営生産	7,149	3,556			836,181
	亀山	亀山	〃	総数	10,505	小柴11,372束 80	—	—	2,218,776
				立木処分	3,706	小柴11,372束 80	—	—	858,123
				直営生産	6,799	—	—	—	1,360,653
	新宮	新宮	〃	総数	11,356	1,846	—	—	6,879,086
				立木処分	7,367	112	—	—	5,476,982
				直営生産	3,987	1,734			1,402,104
5	京都	京都	京都	総数	(878) 5,773	483	(825,280)		1,983,578
				立木処分	(878) 966	422	(825,280)	—	566,140
				直営生産	4,807	61	—	—	1,417,438
	奈良	奈良	〃	総数	581	5			173,511
				立木処分	236	5	—	—	57,243
				直営生産	345	—	—	—	116,268
6	大阪	外大阪		総数	—	—	—	—	—
	京都	京都	〃	総数	449	31			150,560
				立木処分	46	31	—	—	11,200
				直営生産	403	—	—	—	139,360
	神戸	神戸	〃	総数	343	46			164,970
				立木処分	343	46	—	—	164,970
				直営生産	—	—	—	—	—
7	神戸	神戸	兵庫	総数	1,588	小柴1,100束 235			317,832
				立木処分	315	小柴1,100束 36	—	—	91,367
				直営生産	1,273	199	—	—	226,465
	姫路	姫路	〃	総数	75	—			14,250
				立木処分	75	—	—	—	14,250
				直営生産	—	—	—	—	—

番号	用材 材積 針葉樹	用材 材積 広葉樹	用材 価額 単価 針葉樹	用材 価額 単価 広葉樹	用材 価額 金額	薪炭材 材積 針葉樹	薪炭材 材積 広葉樹	薪炭材 価額 単価 針葉樹	薪炭材 価額 単価 広葉樹	薪炭材 価額 金額
	石	石	円	円	円	石	石	円	円	円
3	74	—	100	—	7,400	—	—	—	—	—
	74	—	100	—	7,400	—	—	—	—	—
	—	—	—	—	—	—	—	—	—	—
	802	—	—	—	467,976	488	小柴13,359束 12			92,230
	359	—	908	—	326,216	488	小柴13,359束 12	4 77	175	92,230
	443	—	320	—	141,760	—	—	—	—	—
	—	—	—	—	—	482	小柴575束 10			55,445
	—	—	—	—	—	482	小柴575束 10	3 109	100	55,445
	—	—	—	—	—	—	—	—	—	—
4	8,636	3,574			1,096,980	—	818			8,500
	1,487	18	175	10	260,799	—	818	—	10	8,500
	7,149	3,556	82	70	836,181	—	—	—	—	—
	10,123	—			2,129,750	382	小柴11,372束 80			89,026
	3,607	—	222	—	800,510	99	小柴11,372束 80	2 118	136	57,613
	6,516	—	204	—	1,329,240	283	—	111	—	31,413
	11,340	97			6,843,394	16	1,749			35,692
	7,353	97	692	758	5,475,925	16	15	56	30	1,057
	3,987	—	343	—	1,367,469	—	1,734	—	20	34,635
5	(878) 5,672	61			(825,280) 1,916,078	101	422			67,500
	(878) 865	—	(940) 576	—	(825,280) 498,640	101	422	173	116	67,500
	4,807	61	296	233	1,417,438	—	—	—	—	—
	355	—			121,838	226	5			51,673
	10	—	557	—	5,570	226	5	218	188	51,673
	345	—	337	—	116,268	—	—	—	—	—
6	—	—	—	—	—	—	—	—	—	—
	420	—			142,860	29	31			7,700
	17	—	206	—	3,500	29	31	127	129	7,700
	403	—	346	—	139,360	—	—	—	—	—
	343	—			159,220	—	46			5,750
	343	—	464	—	159,220	—	46	—	125	5,750
	—	—	—	—	—	—	—	—	—	—
7	1,426	1			274,174	162	小柴1,100束 234			43,728
	153	1	452	350	65,151	162	小柴1,100束 35	3 121	111	26,216
	1,273	—	163	—	208,953	—	199	—	88	17,512
	—	—	—	—	—	75	—			14,250
	—	—	—	—	—	75	—	190	—	14,250
	—	—	—	—	—	—	—	—	—	—

V(2) 立木処分、直営生産別、針廣別

番号	営林署	経営区	府県	立木処分 直営生産別	総数 材積 針葉樹	総数 材積 広葉樹	価額 単価 針葉樹	価額 単価 広葉樹	価額 金額
					石	石	円	円	円
	山崎	山崎	兵庫	総数	根株15 9,866	9,879			3,674,037
				立木処分	根株15 1,543	2,560	—	—	715,270
				直営生産	8,323	7,319	—	—	2,958,767
	鳥取	鳥取	〃	総数	3	392			29,699
				立木処分	3	392	—	—	29,699
				直営生産	—	—	—	—	—
8	奈良	奈良	奈良	総数	(101) 3,341	175			(21,296) 1,076,143
				立木処分	(101) 352	175	—	—	(21,296) 318,506
				直営生産	2,989	—	—	—	757,637
9	高野	高野	和歌山	総数	16,300	小柴6,324束 427			2,919,351
				立木処分	3,378	小柴6,324束 388	—	—	1,942,071
				直営生産	12,922	39	—	—	977,280
	田辺	田辺	〃	総数	5,858	1,616			914,039
				立木処分	502	1,616	—	—	326,992
				直営生産	5,356	—	—	—	587,047
	新宮	新宮	〃	総数	675	550			220,095
				立木処分	675	150	—	—	207,495
				直営生産	—	400	—	—	12,600
10	鳥取	鳥取	鳥取	総数	根株58 8,243	竹20束 根株 2 小柴2,030束 3,312			1,599,455
				立木処分	根株58 4,838	竹20束 小柴2,030束 根株 2 1,992	—	—	1,192,055
				直営生産	3,405	1,320	—	—	407,400
	倉吉	大山	〃	総数	4,966	小柴761束 398			830,942
				立木処分	698	小柴761束 398	—	—	111,966
				直営生産	4,268	—	—	—	718,976
11	日原	日原	島根	総数	11,228	—			626,160
				立木処分	530	—	—	—	182,229
				直営生産	10,698	—	—	—	143,931
	川本	川本	〃	総数	10,286	三椏2,640kg 根株 6 2,920	—	—	1,833,602
				立木処分	3,326	三椏2,640kg 根株 6 2,920	—	—	1,355,890
				直営生産	6,960	—	—	—	477,712
	松江	川本	〃	総数	2,170	三椏431kg 4			437,529
				立木処分	396	三椏431kg 4	—	—	114,315
				直営生産	1,774	—	—	—	323,214

用薪別伐採材積及び價額 —間伐— (続)

番号	用材 材積 針葉樹	用材 材積 広葉樹	用材 価額 単価 針葉樹	用材 価額 単価 広葉樹	用材 価額 金額	薪炭材 材積 針葉樹	薪炭材 材積 広葉樹	薪炭材 価額 単価 針葉樹	薪炭材 価額 単価 広葉樹	薪炭材 価額 金額	番号
	石	石	円	円	円	石	石	円	円	円	
	根株15 9,365	250			2,400,546	501	9,629			1,273,491	
	根株15 1,042	250	446	321	546,948	501	2,310	32	66	168,322	
	8,323	—	223	—	1,853,598	—	7,319	—	151	1,105,169	
	3	20			11,200	—	372			18,499	
	3	20	3,167	85	11,200	—	372	—	50	18,499	
	—	—	—	—	—	—	—	—	—	—	
8	(100) 2,801	174	(20,984)		924,384	(1) 540	1			(312) 35,489	8
	(100) 294	174	(210) 395	(20,984) 1,106	307,117	(1) 58	1	(312) 218	(312) 188	11,389	
	2,507	—	257	—	617,267	482	—	50	—	24,100	
9	16,092	218			2,901,591	小柴6,324束 208	209			17,760	9
	3,170	179	974	209	1,924,311	小柴6,324束 208	209	45	40	17,760	
	12,922	39	75	47	977,280	—	—	—	—	—	
	5,858	498			909,039	—	1,118			5,000	
	502	498	418	225	321,992	—	1,118	—	4	5,000	
	5,356	—	119	—	587,047	—	—	—	—	—	
	622	129			203,568	53	421			16,527	
	622	129	692	758	203,568	53	21	58	40	3,927	
	—	—	—	—	—	—	400	—	31	12,600	
10	根株58 8,243	竹20束 根株 2 877			1,504,025	—	小柴2,030束 2,435			95,430	
	根株58 4,838	竹20束 根株 2 877	101	—	1,159,545	—	小柴2,030束 1,115	—	2 29	32,510	10
	3,405	—	—	—	344,480	—	1,320	—	48	62,920	
	4,935	16			821,957	31	小柴761束 382			8,985	
	667	16	168	—	102,981	31	小柴761束 382	53	13	8,985	
	4,268	—	—	—	718,976	—	—	—	—	—	
11	11,228	—			626,160	—	—			—	11
	530	—	344	—	182,229	—	—	—	—	—	
	10,698	—	41	—	443,931	—	—	—	—	—	
	10,286	三椏2,640kg 根株 6 1,024			1,778,515	—	1,896			55,087	
	3,326	三椏2,640kg 根株 6 1,024	342	235 151	1,300,803	—	1,896	—	29	55,087	
	6,960	—	68	—	477,712	—	—	—	—	—	
	2,170	三椏431kg —			437,369	—	4			160	
	396	三椏431kg —	285	—	114,155	—	4	—	40	160	
	1,774	—	182	—	323,214	—	—	—	—	—	

番号	営林署	経営区	府県	立木処分直営生産別	総数 材積 針葉樹	総数 材積 広葉樹	総数 価額 単価 針葉樹	総数 価額 単価 広葉樹	総数 価額 金額
					根株134 小柴521束 石	石	円	円	円
12	岡山	岡山	岡山	総数	6,063	1,691			1,943,060
					根株134 小柴521束				
				立木処分	3,520	1,691	—	—	1,476,979
				直営生産	2,543	—	—	—	466,081
					(22)				(4,906)
	津山	津山	〃	総数	16,392	1,258			3,304,213
					(22)				(4,906)
				立木処分	4,361	1,258	—	—	1,262,033
				直営生産	12,031	—	—	—	2,042,180
					根株78	三梱1,084kg			
	新見	新見	〃	総数	29,464	4,315			6,765,857
					根株78	三梱1,084kg			
				立木処分	5,689	3,036	—	—	1,345,452
				直営生産	23,775	1,279	—	—	5,420,405
						三梱2,250kg			
13	三次	三次	広島	総数	小柴18,500束 8,894	3,164			1,958,997
					小柴18,500束	三梱2,250kg			
				立木処分	1,959	2,694	—	—	460,207
				直営生産	6,935	470	—	—	1,498,790
					根株124 小柴2,240束 竹127束				
	福山	福山	〃	総数	15,410	1,679			4,716,735
					根株124 小柴2,240束 竹127束				
				立木処分	8,974	1,679	—	—	2,577,677
				直営生産	6,436	—	—	—	2,139,058
	西条	西条	〃	総数	4,184	429			1,440,123
				立木処分	4,184	30	—	—	1,397,430
				直営生産	—	399	—	—	42,693
	〃	経営区外	〃	総数	—	—			—
				立木処分	—	—	—	—	—
				直営生産	—	—	—	—	—
	〃	三原	〃	総数	1,818	185			399,962
				立木処分	973	185	—	—	254,692
				直営生産	845	—	—	—	145,270
	廣島	廣島	〃	総数	8,999	—			1,364,721
				立木処分	43	—	—	—	18,398
				直営生産	8,956	—	—	—	1,346,323
	〃	水内	〃	総数	3,657	347			608,436
				立木処分	444	262	—	—	194,540
				直営生産	3,213	85	—	—	413,896
						小柴414束			
14	山口	山口	山口	総数	13,180	1,246			2,292,078
						小柴414束			
				立木処分	912	951	—	—	457,309
				直営生産	12,268	295	—	—	1,834,769

用材 材積 針葉樹	用材 材積 広葉樹	用材 価額 単価 針葉樹	用材 価額 単価 広葉樹	用材 価額 金額	薪炭材 材積 針葉樹	薪炭材 材積 広葉樹	薪炭材 価額 単価 針葉樹	薪炭材 価額 単価 広葉樹	薪炭材 価額 金額	番号
石	石	円	円	円						
根株134					小柴521束					
5,735	153			1,691,435	328	1,538			251,625	12
根株134					小柴521束		61			
3,192	153	364	344	1,225,354	328	1,538	134	137	251,625	
2,543	—	183	—	466,081	—	—	—	—	—	
(22)				(4,906)						
16,046	145			3,207,673	346	1,113			96,540	
(22)		(227)		(4,906)						
4,015	145	285	152	1,165,493	346	1,113	83	61	96,540	
12,031	—	170	—	2,042,180	—	—	—	—	—	
根株78	三梱1,084kg									
28,877	2,477			6,634,189	587	1,838			131,668	
根株78	三梱1,084kg	1	8							
5,102	1,553	176	212	1,237,047	587	1,483	38	58	108,405	
23,775	924	225	36	5,397,142	—	355	—	65	23,263	
	三梱2,250kg									
7,565	766			1,754,875	小柴18,500束 1,329	2,398			204,122	13
	三梱2,250kg				小柴18,500束		1			
630	296	283	194	256,085	1,329	2,398	32	80	204,122	
6,935	470	215	10	1,498,790	—	—	—	—	—	
根株124 竹127束										
10,586	494			4,291,082	小柴2,240束 4,824	1,185			425,653	
根株124 竹127束		竹29					5			
4,150	494	487	233	2,152,024	小柴2,240束 4,824	1,185	62	98	425,653	
6,436	—	332	—	2,139,058	4,824	—	—	—	—	
3,759	7			1,369,445	—	422			70,678	
3,759	7	363	450	1,369,445	425	23	59	124	27,985	
—	—	—	—	—	425	399	—	107	42,693	
—	—			—	—	—			—	
—	—	—	—	—	—	—	—	—	—	
—	—	—	—	—	—	—	—	—	—	
1,650	—			369,611	168	185			30,351	
805	—	278	—	224,341	168	185	59	109	30,351	
845	—	172	—	145,270	—	—	—	—	—	
8,997	—			1,364,562	2	—			159	
41	—	441	—	18,239	2	—	80	—	159	
8,956	—	150	—	1,346,323	—	—	—	—	—	
3,657	346			608,236	—	1			200	
444	261	315	228	194,340	—	1	—	200	200	
3,213	85	—	—	413,896	—	—	—	—	—	
						小柴414束				
13,180	321			2,260,678	—	925			31,400	14
912	26	455	400	425,909	—	小柴414束 925	3	34	31,400	
12,268	295	137	515	1,834,769	—	—	—	—	—	

番号	年次 営林署	経営区	府県	立木処分 直営生産別	総数 材積 針葉樹	総数 材積 広葉樹	総数 価額 単価 針葉樹	総数 価額 単価 広葉樹	総数 価額 金額
					千石	千石	千石	千石	千円
	昭和27年度		総数	総数	223.2 根株0.4 竹147束 小柴21,261束 (0.1)	44.2 小柴41,235束 三梃6,405kg			(851) 52,795
				立木処分	63.8 根株0.4 竹147束 小柴21,261束 (1.0)	26.7 小柴41,735束 三梃6,405kg	—	—	(851) 24,184
				直営生産	159.4	17.5	—	—	28,611
1			石川	総数	0.8	小柴5,800束 3.0			193
				立木処分	0.3	小柴5,800束 2.5	—	—	119
				直営生産	0.5	0.5	—	—	74
2			福井	総数	0.2	0.1			135
				立木処分	0.2	0.1	—	—	135
				直営生産	—	—	—	—	—
3			滋賀	総数	1.8	小柴13,934束 —			623
				立木処分	1.4	小柴13,934束 —	—	—	491
				直営生産	0.4	—	—	—	142
4			三重	総数	30.5	小柴11,372束 6.3			10,203
				立木処分	12.5	小柴11,372束 1.1	—	—	6,604
				直営生産	18.0	5.2	—	—	3,599
5			京都	総数 (0.9)	6.3	0.5		(825)	2,157
				立木処分 (0.9)	1.2	0.4	—	(825)	623
				直営生産	5.1	0.1	—	—	1,534
6			大阪	総数	0.8	0.1			315
				立木処分	0.4	0.1	—	—	176
				直営生産	0.4	—	—	—	139
7			兵庫	総数	11.5	小柴1,100束 10.5			4,036
				立木処分	1.9	小柴1,100束 3.0	—	—	850
				直営生産	9.6	7.5	—	—	3,186
8			奈良	総数 (0.1)	3.4	0.2		(21)	959
				立木処分 (0.1)	0.4	0.2	—	(21)	318
				直営生産	3.0	—	—	—	641

番号	用材 材積 針葉樹	用材 材積 広葉樹	用材 価額 単価 針葉樹	用材 価額 単価 広葉樹	用材 価額 金額	薪炭材 材積 針葉樹	薪炭材 材積 広葉樹	薪炭材 価額 単価 針葉樹	薪炭材 価額 単価 広葉樹	薪炭材 価額 金額	番号
			円	円						千円	
	竹147束 根株0.4 (1.0) 211.2	三梃6,405kg 12.6	—	—	(851) 49,415	小柴21,261束 12.0	小柴41,725束 31.6	—	—	3,380	
	竹147束 根株0.4 (1.0) 53.0	三梃6,405kg 6.8	—	—	(851) 22,212	小柴21,261束 10.8	小柴41,735束 19.9	—	—	1,972	
	158.2	5.8	—	—	27,203	1.2	11.7	—	—	1,408	
	千石	千石			千円	千石	小柴 千石	円	円		
1	0.2	0.9			60	0.6	5,800束 2.1			133	1
	0.1	0.4	—	40	40	0.2	小柴5,800束 2.1	135	19	79	
	0.1	0.5	230	3	20	0.4	—	125	—	54	
2	0.2	—			126	0	0.1			9	2
	0.2	—	—	—	126	0	0.1	—	—	9	
	—	—	—	—	—	—	—	—	—	—	
3	0.8	—			475	1.0	小柴13,934束 —			148	3
	0.4	—	—	—	333	1.0	小柴13,934束 —	—	—	148	
	0.4	—	—	—	142	—	—	—	—	—	
4	30.1	3.7			10,070	0.4	小柴11,372束 2.6			133	4
	12.4	0.2	—	—	6,537	0.1	小柴11,372束 0.9	—	—	67	
	17.7	3.5	—	—	3,533	0.3	1.7	—	—	66	
5	(0.9) 6.0	0.1		(825)	2,038	0.3	0.4			119	5
	(0.9) 0.9	—	—	(825)	504	0.3	0.4	—	—	119	
	5.1	0.1	—	—	1,534	—	—	—	—	—	
6	0.8	—			302	0	0.1			13	6
	0.4	—	—	—	163	0	0.1	—	—	13	
	0.4	—	—	—	139	—	—	—	—	—	
7	10.8	0.3			2,686	0.7	小柴1,100束 10.2			1,350	7
	1.2	0.3	—	—	623	0.7	小柴1,100束 2.7	—	—	227	
	9.6	—	—	—	2,063	—	7.5	—	—	1,123	
8	(0.1) 2.8	0.2	(210)		(21) 924	0.6	0			35	8
	(0.1) 0.3	0.2	(210)	—	(21) 307	0.1	0	—	—	11	
	2.5	—	—	—	617	0.5	—	—	—	24	

番号	営林署	経営区	府県	立木処分直営生産別	総数 材積 針葉樹	総数 材積 広葉樹	総数 価額 単価 針葉樹	総数 価額 単価 広葉樹	総数 価額 金額	番号
					千石	千石	円	円	千円	
9			和歌山	総数	22.9	2.6			4,053	9
				立木処分	4.6	2.2	—	—	2,477	
				直営生産	18.3	0.4	—	—	1,576	
10			鳥取	総数	竹20束 根株0.1 13.2	小柴2,791束 3.7			2,430	10
				立木処分	竹20束 根株0.1 5.5	小柴2,791束 2.4	—	—	1,304	
				直営生産	7.7	1.3	—	—	1,126	
11			島根	総数	23.7	2.9			2,897	11
				立木処分	4.3	2.9	—	—	1,652	
				直営生産	19.4	—	—	—	1,245	
12			岡山	総数	根株0.2 小柴521束 51.9	三梱1,084kg 7.3			12,013	12
				立木処分	根株0.2 小柴152束 13.6	三梱1,084kg 6.0	—	—	4,085	
				直営生産	38.3	1.3	—	—	7,928	13
13			広島	総数	根株0.1 竹127束 小柴20,740束 43.0	三梱2,250kg 5.8			10,489	14
				立木処分	根株0.1 竹127束 小柴20,740束 16.6	三梱2,250kg 4.9	—	—	4,903	
				直営生産	26.4	0.9	—	—	5,586	
14			山口	総数	13.2	小柴414束 1.2			2,292	
				立木処分	0.9	小柴414束 0.9	—	—	457	
				直営生産	12.3	0.3	—	—	1,835	

用材 材積 針葉樹	用材 材積 広葉樹	用材 価額 単価 針葉樹	用材 価額 単価 広葉樹	用材 価額 金額	薪炭材 材積 針葉樹	薪炭材 材積 広葉樹	薪炭材 価額 単価 針葉樹	薪炭材 価額 単価 広葉樹	薪炭材 価額 金額	番号
千石	千石	円	円	千円	千石	千石	円	円	千円	
22.6	0.8			4,014		小柴6,324束 1.8			39	9
4.3	0.8	—	—	2,450		小柴6,324束 1.4	—	—	27	
18.3	0	—	—	1,564	—	0.4	—	—	12	
										10
竹20束 根株0.1 13.2	0.9			2,326	0	小柴2,791束 2.8			104	
竹20束 根株0.1 5.5	0.9	—	—	1,263	0	小柴2,791束 1.5	—	—	41	
7.7	—	—	—	1,063	—	1.3	—	—	63	
										11
三梱3,071kg 23.7	1.0			2,842	—	1.9			55	
三梱3,071kg 4.3	1.0	—	—	1,597	—	1.9	—	—	55	
19.4	—	—	—	1,245	—	—	—	—	—	
										12
根株0.2 三梱1,084kg 50.6	2.8		(5)	11,533	小柴521束 1.3	4.5			480	
根株0.2 三梱1,084kg 12.3	1.9	—	(5)	3,628	小柴521束 1.3	4.1	—	—	457	
38.3	0.9	—	—	7,905	—	0.4	—	—	23	13
根株0.1 竹127束 三梱2,250kg 36.2	1.6			9,758	小柴20,740束 6.8	4.2			731	14
根株0.1 竹127束 三梱2,250kg 9.8	1.1	—	—	4,215	小束20,740束 6.8	3.8	—	—	688	
26.4	0.5	—	—	5,543	—	0.4	—	—	43	
13.2	0.3			2,261	—	小柴414束 0.9			31	
0.9	0	455	400	426	—	小柴414束 0.9	—	—	31	
12.3	0.3	137	515	1,835	—	—	—	—	—	

V(2) 立木処分、直営生産別、針廣別

番号	営林署	経営区	府県	立木処分直営生産別	総数 材積 針葉樹	総数 材積 広葉樹	総数 価額 単価 針葉樹	総数 価額 単価 広葉樹	総数 価額 金額
					石	石	円	円	円
	昭和23年度				6,553	3,527	—	—	186,475
	昭和24年度				3,981	603	—	—	136,204
	昭和25年度				10,954	1,172	—	—	175,641
	昭和26年度				3,533	2,278	—	—	537,201
	昭和27年度			立木処分	**31,234**	**10,282**	—	—	**3,269,905**
1	金沢白山	石川		—	—	—	—	—	—
2	福井敦賀	福井		立木処分	5	—	—	—	2,450
	敦賀敦賀	〃		—	—	—	—	—	—
3	敦賀敦賀	滋賀		—	—	—	—	—	—
	大津大津	〃		—	—	—	—	—	—
	亀山亀山	〃		—	—	—	—	—	—
4	尾鷲尾鷲	三重		立木処分	299	—	—	—	9,000
	亀山亀山	〃		立木処分	50	—	—	—	16,710
	新宮新宮	〃		—	—	—	—	—	—
5	京都京都	京都		立木処分	605	—	—	—	154,286
	奈良奈良	〃		—	—	—	—	—	—
6	大阪外大	阪		—	—	—	—	—	—
	京都京都	〃		—	—	—	—	—	—
	神戸神戸	〃		—	—	—	—	—	—
7	神戸神戸	兵庫		立木処分	19	—	—	—	6,000
	姫路姫路	〃		—	—	—	—	—	—
	山崎山崎	〃		立木処分	831	—	—	—	439,250
	鳥取鳥取	〃		—	—	—	—	—	—
8	奈良奈良	奈良		—	—	—	—	—	—
9	高野高野	和歌山		立木処分	717	183	—	—	384,450
	田辺田辺	〃		立木処分	—	1	—	—	200
	新宮新宮	〃		—	—	—	—	—	—
10	鳥取鳥取	鳥取		—	—	—	—	—	—
	倉吉大山	〃		—	—	—	—	—	—

用材 材積 針葉樹	用材 材積 広葉樹	用材 価額 単価 針葉樹	用材 価額 単価 広葉樹	用材 価額 金額	薪炭材 材積 針葉樹	薪炭材 材積 広葉樹	薪炭材 価額 単価 針葉樹	薪炭材 価額 単価 広葉樹	薪炭材 価額 金額	番号
石	石	円	円	円	石	石	円	円	円	
2,362	786	—	—	52,137	4,227	2,741	—	—	134,338	
326	—	98	—	32,110	3,655	603	23	36	104,094	
6,216	—	53	—	327	4,738	1,172	27	42	175,314	
1,827	—	225	—	410,709	1,706	2,278	14	45	126,492	
24,572	—	**123**	—	**2,929,684**	**6,662**	**10,282**	**2**	**26**	**280,221**	
—	—	—	—	—	—	—	—	—	—	1
5	—	490	—	2,450	—	—	—	—	—	2
—	—	—	—	—	—	—	—	—	—	
—	—	—	—	—	—	—	—	—	—	3
—	—	—	—	—	—	—	—	—	—	
—	—	—	—	—	—	—	—	—	—	
299	—	30	—	9,000	—	—	—	—	—	4
50	—	338	—	16,710	—	—	—	—	—	
—	—	—	—	—	—	—	—	—	—	
550	—	—	—	150,940	55	—	—	—	3,346	5
—	—	—	—	—	—	—	—	—	—	
—	—	—	—	—	—	—	—	—	—	6
—	—	—	—	—	—	—	—	—	—	
—	—	—	—	—	—	—	—	—	—	
18	—	327	—	5,894	1	—	212	—	106	7
—	—	—	—	—	—	—	—	—	—	
831	—	528	—	439,250	—	—	—	—	—	
—	—	—	—	—	—	—	—	—	—	
—	—	—	—	—	—	—	—	—	—	8
650	—	535	—	347,150	67	183	50	185	37,300	9
—	—	—	—	—	—	1	—	200	200	
—	—	—	—	—	—	—	—	—	—	
—	—	—	—	—	—	—	—	—	—	10
19,880	—	76	—	1,519,971	6,539	8,686	1	11	108,029	

V(2) 立木処分、直営生産別、針廣別

番号	営林署	経営区	府県	立木処分直営生産別	総数 材積 針葉樹	総数 材積 広葉樹	総数 価額 単価 針葉樹	総数 価額 単価 広葉樹	総数 価額 金額
					石	石	円	円	円
11	日原	日原	島根	—	—	—	—	—	—
	川本	川本	〃	立木処分	1,567	125	—	—	377,034
	松江	川本	〃	立木処分	441	1,288	—	—	166,275
12	津山	津山	岡山	—	—	—	—	—	—
	岡山	岡山	〃	—	—	—	—	—	—
	新見	新見	〃	立木処分	281	—	—	—	86,250
13	三次	三次	廣島	—	—	—	—	—	—
	福山	福山	〃	—	—	—	—	—	—
	西条	西条	〃	—	—	—	—	—	—
	〃	三原	〃	—	—	—	—	—	—
	廣島	廣島	〃	—	—	—	—	—	—
	〃	水内	〃	—	—	—	—	—	—
14	山口	山口	山口	—	—	—	—	—	—
1			石川	—	—	—	—	—	—
2			福井	立木処分	5	—	—	—	2,450
3			滋賀	—	—	—	—	—	—
4			三重	立木処分	349	—	—	—	25,710
5			京都	立木処分	605	—	—	—	154,286
6			大阪	—	—	—	—	—	—
7			兵庫	立木処分	850	—	—	—	445,250
8			奈良	—	—	—	—	—	—
9			和歌山	立木処分	717	184	—	—	384,650
10			鳥取	—	—	—	—	—	—
11			島根	立木処分	2,008	1,412	—	—	543,309
12			岡山	立木処分	281	—	—	—	86,250
13			広島	—	—	—	—	—	—
14			山口	—	—	—	—	—	—

用薪別伐採材積及び價額 —主伐— (続)

用材 材積 針葉樹	用材 材積 広葉樹	用材 価額 単価 針葉樹	用材 価額 単価 広葉樹	用材 価額 金額	薪炭材 材積 針葉樹	薪炭材 材積 広葉樹	薪炭材 価額 単価 針葉樹	薪炭材 価額 単価 広葉樹	薪炭材 価額 金額	番号
石	石	円	円	円	石	石	円	円	円	
—	—	—	—	—	—	—	—	—	—	11
1,567	—	235	—	367,969	—	125	—	73	9,065	
441	—	100	—	44,100	—	1,287	—	95	122,175	
—	—	—	—	—	—	—	—	—	—	12
—	—	—	—	—	—	—	—	—	—	
281	—	307	—	86,250	—	—	—	—	—	
—	—	—	—	—	—	—	—	—	—	13
—	—	—	—	—	—	—	—	—	—	
—	—	—	—	—	—	—	—	—	—	
—	—	—	—	—	—	—	—	—	—	
—	—	—	—	—	—	—	—	—	—	
—	—	—	—	—	—	—	—	—	—	
—	—	—	—	—	—	—	—	—	—	14
—	—	—	—	—	—	—	—	—	—	1
5	—	490	—	2,450	—	—	—	—	—	2
—	—	—	—	—	—	—	—	—	—	3
349	—	74	—	25,710	—	—	—	—	—	4
550	—	274	—	150,940	55	—	61	—	3,346	5
—	—	—	—	—	—	—	—	—	—	6
849	—	524	—	445,144	1	—	106	—	106	7
—	—	—	—	—	—	—	—	—	—	8
650	—	535	—	347,150	67	184	50	185	37,500	9
19,880	—	76	—	1,519,971	6,539	8,686	1	11	108,029	10
2,008	—	205	—	412,069	—	1,412	—	93	131,240	11
281	—	307	—	86,250	—	—	—	—	—	12
—	—	—	—	—	—	—	—	—	—	13
—	—	—	—	—	—	—	—	—	—	14

番号	年次	営林署	経営区	府県	立木処分直営生産別	総数 材積 針葉樹	総数 材積 広葉樹	総数 価額 単価 針葉樹	総数 価額 単価 広葉樹	総数 価額 金額	用材 材積 針葉樹	用材 材積 広葉樹	用材 価額 単価 針葉樹	用材 価額 単価 広葉樹	用材 価額 金額	薪炭材 材積 針葉樹	薪炭材 材積 広葉樹	薪炭材 価額 単価 針葉樹	薪炭材 価額 単価 広葉樹	薪炭材 価額 金額	番号
						石	石	円	円	円	石	石	円	円	円	石	石	円	円	円	
	昭和23年度					5,022	1,947	—	—	188,329	3,288	4	—	—	133,953	1,734	1,943	—	—	54,376	
	昭和24年度					4,403	499	—	—	100,165	4,049	—	12	—	50,304	354	499	122	14	49,861	
	昭和25年度					2,342	1,525	—	—	128,149	1,486	12	82	38	63,160	856	1,513	38	21	64,989	
	昭和26年度					3,871	1,491	—	—	566,535	3,581	393	139	49	517,328	290	1,098	38	35	49,205	
	昭和27年度				立木処分	**10,282**	**2,965**	—	—	**2,989,735**	**9,671**	—	**290**	—	**2,808,809**	**611**	**2,965**	**81**	**44**	**180,926**	
1	金沢	白山		石川	—	—	—	—	—	—	—	—	—	—	—	—	—	—	—	—	1
2	福井	敦賀		福井	立木処分	—	422	—	—	14,025	—	—	—	—	—	—	422	—	33	14,025	2
	敦賀	敦賀		〃	—	—	—	—	—	—	—	—	—	—	—	—	—	—	—	—	
3	敦賀	敦賀		滋賀	—	—	—	—	—	—	—	—	—	—	—	—	—	—	—	—	3
	大津	大津		〃	立木処分	4	—	—	—	2,800	4	—	700	—	2,800	—	—	—	—	—	
	亀山	亀山		〃	—	—	—	—	—	—	—	—	—	—	—	—	—	—	—	—	
4	尾鷲	尾鷲		三重	立木処分	431	—	—	—	62,650	431	—	145	—	62,650	—	—	—	—	—	4
	亀山	亀山		〃	—	—	—	—	—	—	—	—	—	—	—	—	—	—	—	—	
	新宮	新宮		〃	—	—	—	—	—	—	—	—	—	—	—	—	—	—	—	—	
5	京都	京都		京都	立木処分	432	32	—	—	146,210	409	—	300	—	120,000	23	32	—	—	26,210	5
	奈良	奈良		〃	—	—	—	—	—	—	—	—	—	—	—	—	—	—	—	—	
6	大阪	外大阪				—	—	—	—	—	—	—	—	—	—	—	—	—	—	—	6
	奈良	奈良		〃	立木処分	331	—	—	—	162,115	239	—	602	—	143,815	92	—	—	—	18,300	
	神戸	神戸		〃	—	—	—	—	—	—	—	—	—	—	—	—	—	—	—	—	
7	神戸	神戸		兵庫	立木処分	774	—	—	—	394,000	774	—	509	—	394,000	—	—	—	—	—	7
	姫路	姫路		〃	—	—	—	—	—	—	—	—	—	—	—	—	—	—	—	—	
	山崎	山崎		〃	—	—	—	—	—	—	—	—	—	—	—	—	—	—	—	—	
	鳥取	鳥取		〃	—	—	—	—	—	—	—	—	—	—	—	—	—	—	—	—	
8	奈良	奈良		奈良	—	—	—	—	—	—	—	—	—	—	—	—	—	—	—	—	8
9	高野	高野		和歌山	立木処分	410	—	—	—	117,151	410	—	285	—	117,151	—	—	—	—	—	9
	田辺	田辺		〃	立木処分	887	—	—	—	255,684	817	—	312	—	254,684	70	—	14	—	1,000	
	新宮	新宮		〃	立木処分	1,947	—	—	—	750,000	1,947	—	385	—	750,000	—	—	—	—	—	
10	鳥取	鳥取		鳥取	立木処分	157	—	—	—	25,300	152	—	165	—	25,120	5	—	36	—	180	10
	倉吉	大山		〃	立木処分	1,022	774	—	—	151,188	704	—	178	—	125,417	318	774	51	12	25,771	

番号	営林署	経営区	府県	立木処分直営生産別	総数 材積 針葉樹	総数 材積 広葉樹	総数 価額 単価 針葉樹	総数 価額 単価 広葉樹	総数 価額 金額
					石	石	円	円	円
11	日原	日原	島根	—	—	—	—	—	—
	川本	川本	〃	立木処分	702	120	—	—	105,098
	松江	川本	〃	立木処分	283	1,127	—	—	128,195
12	津山	津山	岡山	立木処分	213	195	—	—	76,800
	岡山	岡山	〃	—	—	—	—	—	—
	新見	新見	〃	立木処分	771	20	—	—	247,400
			廣島	—					
13	三次	三次	〃	—	—	—	—	—	—
	福山	福山	〃	—	—	—	—	—	—
	西条	西条	〃	—	—	—	—	—	—
	〃	三原	〃	—	—	—	—	—	—
	廣島	廣島	〃	立木処分	94	—	—	—	34,075
	〃	水内	〃	—	—	—	—	—	—
14	山口	山口	山口	立木処分	1,824	276	—	—	317,044
1		石川		—	—	—	—	—	—
2		福井		立木処分	—	422	—	—	14,025
3		滋賀		立木処分	4	—	—	—	2,800
4		三重		立木処分	431	—	—	—	62,650
5		京都		立木処分	432	32	—	—	146,210
6		大阪		立木処分	331	—	—	—	162,115
7		兵庫		立木処分	774	—	—	—	394,000
8		奈良		—	—	—	—	—	—
9		和歌山		立木処分	3,244	—	—	—	1,122,835
10		鳥取		立木処分	1,179	774	—	—	176,488
11		島根		立木処分	985	1,246	—	—	233,293
12		岡山		立木処分	984	215	—	—	324,200
13		広島		立木処分	94	—	—	—	34,075
14		山口		立木処分	1,824	276	—	—	317,044

用材 材積 針葉樹	用材 材積 広葉樹	用材 価額 単価 針葉樹	用材 価額 単価 広葉樹	用材 価額 金額	薪炭林 材積 針葉樹	薪炭林 材積 広葉樹	薪炭林 価額 単価 針葉樹	薪炭林 価額 単価 広葉樹	薪炭林 価額 金額	番号
石	石	円	円	円	石	石	円	円	円	
—	—	—	—	—	—	—	—	—	—	11
702	—	149	—	104,613	—	119	—	41	485	
180	—	297	—	53,390	103	1,127	62	61	74,805	
213	—	—	—	66,550	—	195	—	—	10,250	12
—	—	—	—	—	—	—	—	—	—	
771	—	318	—	245,000	—	20	—	117	2,400	
—	—	—	—	—	—	—	—	—	—	13
—	—	—	—	—	—	—	—	—	—	
—	—	—	—	—	—	—	—	—	—	
—	—	—	—	—	—	—	—	—	—	
94	—	364	—	34,075	—	—	—	—	—	
—	—	—	—	—	—	—	—	—	—	
1,824	—	170	—	309,544	—	276	—	27	7,500	14
—	—	—	—	—	—	—	—	—	—	1
—	—	—	—	—	—	422	—	33	14,025	2
4	—	700	—	2,800	—	—	—	—	—	3
431	—	145	—	62,650	—	—	—	—	—	4
409	—	300	—	120,000	23	32	330	581	26,210	5
239	—	602	—	143,815	92	—	199	—	18,300	6
774	—	509	—	394,000	—	—	—	—	—	7
—	—	—	—	—	—	—	—	—	—	8
3,174	—	353	—	1,121,835	70	—	14	—	1,000	9
856	—	176	—	150,537	323	774	51	12	25,951	10
882	—	179	—	158,003	103	1,246	62	55	75,290	11
984	—	317	—	311,550	—	215	—	59	12,650	12
94	—	364	—	34,075	—	—	—	—	—	13
1,824	—	170	—	309,544	—	276	—	27	7,500	14

番号	年次	営林署	経営区	総価額	柴 面積	柴 数量	草 価額	き 面積	の こ 数量	の こ 価額	土 面積	石 数量	石 価額	雑 価額	番号
				千円	ha	束	千円	ha	kg	千円	ha	1,995個	m³ 千円	千円	
	昭和23年度			1,361	7,230.08	385,286	88	42,283.06	55,815	42	127.55	33,873	176	626	
	昭和24年度			3,550	11,664.49	127,598kg 189,738	156	42,668.76	47,548	1,203	19.18	5,415個 79,330	569	1,622	
	昭和25年度			3,105	5,830.59	23,520kg 240〆 172,986	142	37,276.28	47,009	1,302	17.81	10,309個 17,633	432	1,280	
	昭和26年度			3,630	8,040.16	153,531	162	32,521.68	64,963	1,252	47.02	4,238個 33,966	743	1,473	
	昭和27年度			(102) **4,715**	**5,143.14**	1,560〆 **133,538**	**131**	**30,821.04**	**37,359**	**1,136**	**16.81**	27,281個 **51,759**	**979**	(102) **2,469**	
1	金沢	白山		51	—	—	—	4,152.06	1,021	23	0.10	1,802	27	1	1
	福井	敦賀		—	—	—	—	—	—	—	—	—	—	—	
	敦賀	敦賀		89	0	1,302	1	931.88	155	1	0.14	26,052	85	2	
	大津	大津		141	—	—	—	2,271.91	5,100	102	1.84	830	39	—	
2	京都	京都		(27) 23	18.52	20	1	386.62	447	22	—	—	—	—	2
	大阪	外		—	—	—	—	—	—	—	—	—	—	(27) —	
	亀山	亀山		284	0	466	0	1,673.35	4,181	64	0.71	2,529立坪 —	220	—	
	奈良	奈良		87	0	5,878	15	423.62	1,964	36	0.03	466	17	19	
3	尾鷲	尾鷲		(13) —	—	—	—	—	—	—	—	—	—	—	3
	高野	高野		48	0.66	165	0	242.48	204	12	—	—	—	(13) 31	
	田辺	田辺		6	0	630	6	—	—	—	—	—	—	—	
	新宮	新宮		4	—	—	—	29.34	50	4	—	—	—	—	
4	神戸	神戸		200	4.68	1,403	1	1,091.26	1,798	63	—	—	—	136	4
	姫路	姫路		93	2.55	2,860	4	243.57	57	12	0.41	1,764	77	—	
	山崎	山崎		35	2,201.28	4,930	14	782.34	395	4	0.18	400 t —	12	5	
	鳥取	鳥取		24	19.94	1,560〆 1,450	3	1,448.20	998	13	—	—	—	8	
5	津山	津山		24	—	—	—	282.97	332	11	0	104	1	12	5
	岡山	岡山		(37) 319	4.30	164	0	1,449.58	1,547	97	0.61	1,889	122	100	
	新見	新見		443	5.12	3,840	1	566.26	910	25	0.01	17	1 (37)	416	
	三次	三次		587	502.86	29,669	17	347.93	609	31	2.07	12,808個 —	13	526	
6	福山	福山		1,235	132.82	54,219	52	4,554.48	6,836	220	6.73	2,073個 10	51	912	6
	西条	西条		362	0	9,308	2	1,982.54	4,617	195	0.89	10,128	35	130	
	〃	三原		137	5.31	1,791	0	2,776.48	654	27	0.61	4,066	38	72	
	廣島	廣島		212	—	—	—	3,313.39	4,172	170	1.52	221	39	3	
	〃	水内		1	—	—	—	—	—	—	0.01	5	1	—	
	山口	山口		155	—	—	—	27.77	56	1	0.64	4,343	154	—	
7	日原	日原		0	—	—	—	—	—	—	—	—	—	0	7
	川本	川本		(4) 57	0.72	408	1	661.06	59	1	0.31	12,400個 62	47 (4)	8	
	松江	川本		4	0	12,838	4	—	—	—	—	—	—	—	
	倉吉	大山		(21) 99	2,244.38	3,197	9	1,181.95	1,197	2	—	—	— (21)	88	

備考　表中の（ ）は官行造林地の分を示す

番号	営林署	素材 当年度 数量	素材 当年度 価額 単価	素材 当年度 価額 金額	素材 前年度より越 数量	素材 前年度より越 価額 単価	素材 前年度より越 価額 金額
				千円			千円
	昭和23年度	—	—	(3,008) 58,769	—	—	25,115
	昭和24年度	—	—	(6,873) 81,074	—	—	65,924
	昭和25年度	—	—	((185)) (10,032) 86,628	—	—	☆79 69,631
	昭和26年度	—	—	((595)) (34,220) 163,377	—	—	☆11 57,710
	昭和27年度	—	—	((716)) (39,825) 235,217	—	—	☆2,404 95,495
	局	—	—	—	—	—	—
1	金沢	—	—	563	—	—	2,111
	福井	—	—	—	—	—	—
	敦賀	—	—	1,759	—	—	898
	大津	—	—	4,837	—	—	—
2	京都	—	—	2,953	—	—	—
	大阪	—	—	((716)) —	—	—	—
	亀山	—	—	5,395	—	—	1,444
	尾鷲	—	—	10,991	—	—	3,731
3	奈良	—	—	2,490	—	—	—
	高野	—	—	(4,009) 29,604	—	—	10,899
	田辺	—	—	(6,460) 8,253	—	—	2,521
	新宮	—	—	(12,230) 12,183	—	—	☆2,132 12,648
4	神戸	—	—	6,108	—	—	942
	姫路	—	—	62	—	—	290
	山崎	—	—	52,292	—	—	9,860
	鳥取	—	—	12,215	—	—	8,908
5	津山	—	—	11,113	—	—	☆80 4,828
	岡山	—	—	(17,126) 2,717	—	—	5,416
	新見	—	—	7,918	—	—	2,475
	三次	—	—	6,206	—	—	966
6	福山	—	—	22,270	—	—	1,702
	西条	—	—	3,282	—	—	907
	廣島	—	—	13,737	—	—	☆11 4,103
	山口	—	—	7,316	—	—	5,955
7	日原	—	—	5,322	—	—	☆181 11,377
	川本	—	—	2,115	—	—	414
	松江	—	—	877	—	—	149
	倉吉	—	—	2,639	—	—	2,962

備考 ☆ = 被害額
( ) = 製材原木 自局生松脂
(( )) = 他局生松脂

番号	生産 当年度 数量	生産 当年度 生産原価 単価	生産 当年度 生産原価 金額	生産 翌年度へ越 数量	生産 翌年度へ越 生産原価 単価	生産 翌年度へ越 生産原価 金額	経費 当年度支出額	経費 当年度原価算入額	番号
			☆812 千円			千円	千円	千円	
	—	—	(3,008) 16,523	—	—	66,920	235,757	300,740	
	—	—	((321)) ☆497 (6,873) 395,873	—	—	69,710	☆175 249,121	319,277	
	—	—	☆2,521 487,159	—	—	57,754	304,809	375,530	
	—	—	☆4,560 (34,220) 587,743	—	—	☆2,132 93,362	☆396 402,393	466,275	
	—	—	☆1,368 (39,824) 755,701	—	—	141,066	(5,907) 470,208	569,112	
	—	—	57,208	—	—	—	(5,907) 55,326	62,993	
1	—	—	8,893	—	—	1,284	5,802	7,503	1
	—	—	—	—	—	—	—	—	
	—	—	11,818	—	—	1,560	8,719	10,721	
	—	—	(114) 11,318	—	—	—	5,032	6,695	
2	—	—	6,843	—	—	194	2,793	4,084	2
	—	—	—	—	—	—	—	—	
	—	—	13,990	—	—	1,668	6,898	8,819	
	—	—	☆251 52,995	—	—	9,200	39,877	47,737	
3	—	—	(316) 6,788	—	—	1,582	5,410	6,155	3
	—	—	(4,009) 47,692	—	—	20,926	21,897	28,115	
	—	—	☆331 (6,460) 31,613	—	—	2,981	18,228	23,084	
	—	—	☆175 (12,230) 46,095	—	—	10,616	29,283	34,185	
4	—	—	(425) 13,415	—	—	1,724	6,843	8,514	4
	—	—	9,320	—	—	—	2,301	3,251	
	—	—	86,095	—	—	30,272	45,446	54,215	
	—	—	40,642	—	—	9,632	25,227	29,151	
5	—	—	☆14 (420) 38,973	—	—	6,443	24,826	30,000	5
	—	—	(1,229) 30,664	—	—	6,952	10,353	13,586	
	—	—	☆44 (1,459) 29,077	—	—	4,224	18,302	24,409	
	—	—	☆269 (1,038) 20,711	—	—	2,151	13,241	17,226	
6	—	—	☆161 (4,910) 40,623	—	—	3,452	20,044	25,174	6
	—	—	(5,504) 13,356	—	—	45	10,245	14,716	
	—	—	(1,266) 39,375	—	—	6,166	25,219	28,982	
	—	—	23,722	—	—	7,027	14,600	17,463	
7	—	—	37,015	—	—	7,503	25,422	28,000	7
	—	—	☆105 12,107	—	—	1,242	8,586	10,924	
	—	—	(236) 3,056	—	—	—	1,693	2,266	
	—	—	☆18 (208) 22,297	—	—	4,222	18,595	21,144	

経費当年度支出額( )印は林野庁より転換用品並に整理替固定資産

番号	営林署	資材 当年度 数量	資材 当年度 価額 単価	資材 当年度 価額 金額	資材 前年度より越 数量	資材 前年度より越 価額 単価	資材 前年度より越 価額 金額	生産 当年度 数量	生産 当年度 生産原価 単価	生産 当年度 生産原価 金額	生産 翌年度へ越 数量	生産 翌年度へ越 生産原価 単価	生産 翌年度へ越 生産原価 金額	経費 当年度支出額	経費 当年度原価算入額	番号
	昭和23年度	石 —	円 41	千円 52,748	石 —	円 43	千円 20,925	石 ☆112	円 ☆368	千円	石	円 344	千円 51,806	千円 164,473	千円 216,167	
	昭和24年度	— (79)	184 (77,902)	442	— (35)	159 (4,792)	46,143	(220) ☆270	243 (3,008) ☆432	233,975	(41)	(3,073)		☆110		
	昭和25年度	— ((522)) (85)	331 ((8,349)) (81,653)	958	— (41)	264 (3,039)	62,784	(298) ☆514	400 (6,873) ☆1,897	321,715	(101)	285 (4,730)	62,784	202,272	265,597	
	昭和26年度	— ((536)) (177)	33 ((8,045)) (155,629)	872	— ☆298 (102)	251 ☆11 (4,680)	47,704	(318) ☆546 (500)	518 ((8,983)) ☆4,010 (22,614)	387,481 477,303	☆92 (104)	255 ☆2,132 427 (3,992)	47,705 79,907	238,156 ☆396 316,107	302,588 373,189	
	昭和27年度	**(951,501**	**237**	**225,831)**	☆25,021 (36,314) **187,159**	91 (106) **438**	2,255 (3,869) **82,162**	×2,607☆2,648 ((34,110)) **633,611**	411 568 ((665)) **969**	1,008 ((22,699)) **613,947**	(47,187) **201,978**	(109) **619**	5,155) **125,116**	(4,808) **375,397**	**459,466**	
	局	—	—	—	—	—	—		—	51,195	—	—	—	(4,808) 51,733	58,445	
1	金沢	(11,494	37	444)	(1,615) 5,259	(5) 374	(8) 1,972									
	福井	—	—	—	—	—	—	5,920	990	5,856	(6,516) 3,108	(11) 390	(72) 1,212	3,861	4,716	1
	敦賀	(7,050	203	1,431)	(500) 2,062	(84) 384	(42) 793	—	—	—	—	—	—	—	—	
	大津	(16,406	290	4,757)	—	—	—	4,768	1,069	5,098	2,648	572	1,514	3,047	4,346	
2	京都	(8,963	322	2,895)	—	—	—	12,307	838	10,326	—	—	—	3,901	5,569	
	大阪	—	—	—	—	—	—	7,088	918	6,511	300	647	194	2,532	3,810	2
	亀山	(21,691	242	5,297)	3,926	353	1,386	—	—	—	—	—	—	—	—	
	尾鷲	(93,369	117	10,970)	12,004	310	3,731	17,649 ☆704	710 356	12,538 251	2,900 (10,120)	575 (103)	1,668 (1,044)	5,643	7,523	
3	奈良	(9,752	214	2,092)	—	—	—	49,009	1,030	50,458	19,001	429	8,156	37,361	45,208	
	高野	(59,605	496	29,582)	(1,530) 10,459	(347) 1,001	(430) 10,469	×2,481 (6,558))	223 3,110	553 1,464	4,562 (4,009))	1,914 (3,134)	826 (129)	1,582 (405)	4,226	4,605	3
	田辺	((1,001)) (34,149	((1,066)) 242	((1,067)) 8,249)	7,175	351	2,517	33,023 ((9,582))	(674) 1,236	(6,460)) 40,831	18,204	1,100	20,030	19,443	24,794	
	新宮	(40,811	296	12,120)	(9,290) ☆23,198 22,589	(50) ☆80 416	(465) ☆2,132 11,519	☆483 20,497 ((17,970)) ☆820 19,306	683 981 ((680)) 213 1,175	331 ((12,230)) 175	20,093 22,700	5,024 19,553	593 540	2,981 10,553	14,227 20,825	18,032 23,684	
4	神戸	(22,798	261	5,951)	1,466	642	942									
	姫路	((6,964)) —	((815)) —	((5,678)) —	1,002	290	290	17,577	745	13,093	(369) 2,099	(265) 775	(98) 1,626	5,039	7,924	4
	山崎	(124,831	391	48,833)	24,200	407	9,860	7,919	1,051	8,328	—	—	—	1,455	2,361	
	鳥取	(68,821	175	12,064)	(12,300) 18,656	(98) 399	(1,211) 7,437	72,929	956	75,431	(3,087) 36,186	(143) 801	(440) 29,006	37,286	46,184	
5	津山	(69,335	156	10,830)	9,682	384	3,726	43,135	885	38,204	(12,476) 18,317	(95) 460	(1,189) 8,423	23,514	27,104	
	岡山	(11,270	211	2,378)	1,000	379	379	37,678	890	33,522	(5,607) 9,345	(143) 532	(805) 4,979	20,115	24,750	5
	新見	(36,734	198	(427) 7,294)	(57) 4,334	(24) 411	1,784	9,771 ☆93	890 481	44 8,704	—	—	—	4,164	5,947	
	三次	(30,540	180	5,502)	3,989	241	965	28,991 ☆497	757 542	269 21,960	5,383 (657)	633 (291)	3,410 (191)	11,767	16,310	
6	福山	(56,340	382	21,052)	5,035	338	1,702	21,875	664	14,534	4,869	402	1,960	7,745	10,497	
	西条	(16,784	166	(859) 2,801)	(14) 3,738	(12) —	895	47,718	755	36,331	5,664	609	3,452	13,190	17,029	6
	廣島	(57,831	233	(2,825) 13,534)	(215) 8,134	(779) 404	3,262	18,283	696	12,719	39	47	18	5,960	9,029	
	山口	(37,989	192	(2,033) 7,316)	(113) 15,023	(229) 334	5,619	42,436 ×126	847 119	15 35,960	(1,488) 10,785	(198) 548	(249) 5,917	21,610	24,525	
7	日原	(39,459	129	☆1,823 5,109)	(3,853) 20,076	67 (134) 506	123 (651) 10,285	30,082	703	21,151	(2,549) 11,701	(205) 556	(522) 6,505	12,303	15,014	
	川本	(19,829	95	1,884)	—	—	—	38,979	825	32,197	(1,113) 13,872	(117) 531	(130) 7,373	21,287	23,778	7
	松江	(4,782	179	856)	611	244	149	13,463	645	8,683	(71) 1,884	(134) 407	(10) 766	5,508	7,574	
	倉吉	(50,868	51	(1,082) 2,590)	(17) 6,739	(18) 363	2,450	4,235 ☆51	659 345	18 2,791	—	—	—	1,291	1,786	
								25,853	779	20,171	9,182	531	3,791	16,364	18,922	

備考 × 印は伐倒木 ☆ 印は被害
(( )) 印は製材原木
( ) 印は立木用材

番号	営林署	資材 当年度 数量	資材 当年度 価額 単価	資材 当年度 価額 金額	資材 前年度より越 数量	資材 前年度より越 価額 単価	資材 前年度より越 価額 金額	生産 当年度 数量	生産 当年度 生産原価 単価	生産 当年度 生産原価 金額	生産 翌年度へ越 数量	生産 翌年度へ越 生産原価 単価	生産 翌年度へ越 生産原価 金額	経費 当年度支出額	経費 当年度原価算入額	番号
		石	円	千円	kg(石)	円	千円	kg	円	千円	kg(石)	円	千円	千円	千円	
	昭和23年度		(3) 7	(158) 5,186		(2) 2	(71) 3,349		☆6 6	☆144 58,502		(7) 6	(247) 13,190	53,643	63,323	
	昭和24年度		(26) —	(2,659) —		(1) 5	(609) 12,646		☆5 9	☆66 52,783		(17) 8	(720) 3,122	34,975	40,776	
	昭和25年度		(28) 《11》 —	(3,489) 《1,683》 —		(17) ☆20 9	(661) ☆45 3,122		☆13 10	☆624 55,696		(18) 8	(516) 1,145	42,453	50,947	
	昭和26年度		(38) 8	(5,705) 240		(18) 8	(515) 1,145		☆13 13	☆549 64,299		(20) 10	(843) 3,320	57,915	61,407	
	昭和27年度	**(136,246**	**56**	**7,624**	**☆6,665 (31,777) 328,200**	**22 (21) 11**	**149 (657) 3,470**	**☆19,800 5,420,830**	**12 14**	**239 75,726**	**(19,721) 220,605**	**(48) 11**	**(953) 2,872**	**(1,099) 59,342**	**67,717**	
	局	—	—	—	—	—	—	—	—	4,345	—	—	—	(1,099) 2,418	4,414	
1	金沢	(593	55	33)	13,245	10	130	133,260	18	2,424	—	—	—	1,603	2,261	1
	福井	—	—	—	—	—	—	—	—	—	—	—	—	—	—	
	敦賀	(15,627	21	328)	(1,500) —	(24) —	(63) —	495,840	14	6,720	(2,200) —	(21) —	(46) —	5,602	6,375	
	大津	(1,188	33	39)	—	—	—	52,590	13	667	—	—	—	781	628	
2	京都	(859	68	58)	—	—	—	36,090	9	332	—	—	—	261	274	2
	大阪	—	—	—	—	—	—	—	—	—	—	—	—	—	—	
	亀山	(754	21	16)	—	—	—	60,000	8	510	—	—	—	458	494	
	尾鷲	(4,007	2	8)	—	—	—	195,000	13	2,537	—	—	—	2,516	2,529	
3	奈良	(2,123	56	119)	—	—	—	46,650	17	798	—	—	—	470	679	3
	高野	(1,501	15	22)	—	—	—	84,000	—	890	—	—	—	1,148	868	
	田辺	(984	4	4)	(744) —	(5) —	(4) —	115,480	13	1,509	—	—	—	1,375	1,501	
	新宮	(3,032	21	63)	(5,115) —	(13) —	(70) —	112,500	12	1,353	(4,758) —	(13) —	(63) —	1,138	1,283	
4	神戸	(692	105	73)	—	—	—	25,950	12	322	—	—	—	228	249	4
	姫路	(1,799	35	62)	—	—	—	70,500	14	992	—	—	—	846	890	
	山崎	(35,485	97	3,459)	—	—	—	760,420	136	10,359	(11,950) — (373)	(69) — (30)	(826) — (11)	7,855	7,726	
	鳥取	(3,064	49	151)	(1,527) 15,000	(34) 13	(52) 208	154,365	16	2,438	645	14	9	1,713	2,047	
5	津山	(11,150	25	283)	(2,152) ☆3,948 99,060	(31) 20	(67) ☆80 1,035	☆1,815 425,270	8 14 13	5,451	54,675	12	659	4,329	4,830	5
	岡山	(1,760	110	194)	33,750	115	389	179,160	13	2,330	—	—	—	1,375	1,747	
	新見	(10,343	60	624)	(2,705) 65,550	(28) 9	(75) 592	523,035	14	7,117	74,895	11	814	5,700	6,640	
	三次	(10,566	67	704)	90	—	1	445,575	14	5,958	—	—	—	4,174	5,253	
6	福山	(8,048	92	738)	—	—	—	☆8,820 322,395	13 120 13	4,292	—	—	—	2,803	3,674	6
	西条	(880	100	88)	—	—	—	34,650	14	498	—	—	—	302	410	
	廣島	(4,884	41	203)	☆600 (593) —	18 (34) —	11 (21) —	184,605	125	2,304	—	—	—	1,782	2,080	
	山口	—	—	—	(4,744) —	(15) —	(71) —	135,000	13	1,753	—	—	—	1,555	1,682	
7	日原	(6,704	32	213)	(7,701) ☆2,117 23,880	(24) 27 12	(163) 58 278	345,255	13	4,431	—	—	—	3,782	3,835	7
	川本	(3,829	23	87)	(3,876) 32,625	(13) 11	(53) 361	☆9,165 265,260	11 105 11	3,005	(440) 45,390	(16) 10	(7) 459	2,826	3,075	
	松江	(619	35	21)	—	—	—	22,500	12	265	—	—	—	181	244	
	倉吉	(5,755	6	34)	(1,120) 45,000	(16) 10	(18) 476	195,480	11	2,126	45,000	10	431	2,051	2,029	

備考 ☆ = 被害
( ) = 立木薪材
《 》= 自局轉換

番号	営林署	資材 当年度 数量	資材 当年度 価額 単価	資材 当年度 価額 金額	資材 前年度より越 数量	資材 前年度より越 価額 単価	資材 前年度より越 価額 金額
		石	円	千円	石	円	千円
	昭和23年度		(6) 16	(308) 365		(1) 47	(1) 380
	昭和24年度		(34) —	(59) —		(7) 6	(6) 1,471
	昭和25年度		(41) —	(154) —		(15) —	(15) —
	昭和26年度		(70) ※66	(69) ※165 —		(60) —	(6) —
	昭和27年度	(5,481	42	235)	(3,490	27	95)
	局	—	—	—	—	—	—
1	金沢	(3,345	26	86)	(560	2	1)
	福井	—	—	—	—	—	—
	敦賀	—	—	—	—	—	—
	大津	(289	141	41)	—	—	—
2	京都	—	—	—	—	—	—
	大阪	—	—	—	—	—	—
	亀山	(1,064	77	82)	(770	75	58)
	尾鷲	—	—	—	—	—	—
3	奈良	—	—	—	—	—	—
	高野	—	—	—	—	—	—
	田辺	—	—	—	—	—	—
	新宮	—	—	—	—	—	—
4	神戸	—	—	—	—	—	—
	姫路	—	—	—	—	—	—
	山崎	—	—	—	—	—	—
	鳥取	—	—	—	—	—	—
5	津山	—	—	—	—	—	—
	岡山	—	—	—	—	—	—
	新見	—	—	—	—	—	—
	三次	—	—	—	—	—	—
6	福山	—	—	—	—	—	—
	西条	(783	34	26)	—	—	—
	廣島	—	—	—	—	—	—
	山口	—	—	—	(2,160	17	36)
7	日原	—	—	—	—	—	—
	川本	—	—	—	—	—	—
	松江	—	—	—	—	—	—
	倉吉	—	—	—	—	—	—

備考　（　）＝立木薪材
年度欄の※印は竹林を示す

番号	生産 当年度 数量	生産 当年度 生産原価 単価	生産 当年度 生産原価 金額	生産 翌年度へ越 数量	生産 翌年度へ越 生産原価 単価	生産 翌年度へ越 生産原価 金額	経費 当年度支出額	経費 当年度原価算入額	番号
	束	円	千円	石	円	千円	千円	千円	
		14	13,194		7	1,476	11,341	1,598	
		16	4,209		—	—	1,923	2,556	
		16	1,546		—	—	967	1,378	
	※155	11 ※389	741		(72)	(58)	※129 497	※224 725	
	178,240	**18**	**3,328**	—	—	—	**2,587**	**3,057**	
	—	—	—	—	—	—	70	—	
1	23,745	26	613	—	—	—	338	526	1
	—	—	—	—	—	—	—	—	
	—	—	—	—	—	—	—	—	
	12,500	26	325	—	—	—	247	384	
2	—	—	—	—	—	—	—	—	2
	—	—	—	—	—	—	—	—	
	46,500	20	942	—	—	—	797	802	
	—	—	—	—	—	—	—	—	
3	11,500	35	406	—	—	—	208	365	3
	—	—	—	—	—	—	—	—	
	—	—	—	—	—	—	—	—	
	—	—	—	—	—	—	—	—	
4	—	—	—	—	—	—	—	—	4
	—	—	—	—	—	—	—	—	
	—	—	—	—	—	—	—	—	
	—	—	—	—	—	—	—	—	
	—	—	—	—	—	—	—	—	
5	—	—	—	—	—	—	—	—	5
	—	—	—	—	—	—	—	—	
	—	—	—	—	—	—	—	—	
	—	—	—	—	—	—	—	—	
	—	—	—	—	—	—	—	—	
6	—	—	—	—	—	—	—	—	6
	5,500	25	139	—	—	—	95	113	
	—	—	—	—	—	—	—	—	
	75,495	11	803	—	—	—	742	767	
7	3,000	30	100	—	—	—	90	100	7
	—	—	—	—	—	—	—	—	
	—	—	—	—	—	—	—	—	
	—	—	—	—	—	—	—	—	
	—	—	—	—	—	—	—	—	

番号	営林署	資材 当年度 数量	単価	金額	前年度より越 数量	単価	金額
		石	円	千円	石	円	千円
	昭和23年度		221	(3,008) 3		79	389
	昭和24年度		298	(6,873) 10		666	257
	昭和25年度		311	《185》 (6,963) 374		—	10
	昭和26年度		(74)	《395》 (26,176) 697		860	3,659
		立用 327	440	その他279 生原1,104 144			
		△ 《10,483kg	68	716》			
	昭和27年度	(294,751kg	58	17,126) △	65,110kg	71	4,648
		※ 34,110	665	22,699 ※	500	1,187	594
	局	—	—	—	—	—	—
1	金沢	—	—	—	—	—	—
	福井	—	—	—	—	—	—
	敦賀	—	—	—	—	—	—
	大津	—	—	—	—	—	—
2	京都	—	—	—	—	—	—
	大阪	△ 《10,483	68	716》	—	—	—
	亀山	—	—	—	—	—	—
	尾鷲	—	— 生原13	—	—	—	—
3	奈良	—	— その他279	—	—	—	—
	高野	※ 6,558	611	4,009	—	—	—
	田辺	※ 9,582	674	6,460	—	—	—
	新宮	※ 17,970	681	12,230 ※	500	1,187	594
4	神戸	—	— 生原84	—	—	—	—
	姫路	(294,751	58 生原145	17,126) △	65,110	71	4,648
	山崎	—	—	—	—	—	—
	鳥取	—	—	—	—	—	—
5	津山	—	—	—	—	—	—
	岡山	—	—	—	—	—	—
	新見	—	—	—	—	—	—
	三次	—	—	—	—	—	—
6	福山	—	— 生原480	—	—	—	—
	西条	—	— 生原367	—	—	—	—
	廣島	—	—	—	—	—	—
	山口	—	—	—	—	—	—
7	日原	—	—	—	—	—	—
	川本	立用 327	440	144	—	—	—
	松江	—	—	—	—	—	—
	倉吉	—	— 生原15	—	—	—	—

備考 △ = 生松脂　《 》 = 他局生松脂
☆ = 被害　( ) = 自局生松脂
※ = 製材

番号	生産 当年度 数量	生産原価 単価	金額	翌年度へ越 数量	生産原価 単価	金額	経費 当年度支出額	当年度原価算入額
	石	円	千円	石	円	千円	千円	千円
		123	10,852		9 ☆	199	6,280	7,651
			《320》					
		1,235	17,157		—	10	9,951	☆58 10,348
		1,378	(6,963) 26,491		861 ☆	3,659	23,233	20,617
		(61)	(11,606) 45,010		—	5,241	27,745	30,732
	☆ 612	66	41					
	ロジン 209,512kg	94	19,630	ロジン 120,033kg	58	6,952		
	△ 294,751kg	58	その他2,858 17,125	△ 624kg	43	27	19,625	22,025
	※ 18,742	2,115	39,649	※ 300	1,636	491	※ 13,255	16,847
	—	—	その他1,668 —	—	—	—	311	134
							※ 794	—
1	—	—	—	—	—	—	—	—
	—	—	—	—	—	—	—	—
	—	—	—	—	—	—	—	—
	—	—	—	—	—	—	—	—
	△ 2,142	53	114	—	—	—	103	114
2	—	—	—	—	—	—	—	—
	—	—	—	—	—	—	—	—
	—	—	—	—	—	—	—	—
	—	—	—	—	—	—	—	—
	—	—	—	—	—	—	—	—
	—	—	その他 469	—	—	—		
3	△ 6,495	49	316	—	—	—	506	506
	※ 3,101	925	5,971 ※	300	1,636	491 ※	1,304	2,453
	※ 5,558	1,803	10,011	—	—	— ※	2,626	3,551
			その他10				その他 10	10
	※ 10,084	2,185	22,032	—	—	— ※	7,310	9,208
4	△ 8,111	—	425	—	—	—	1,576	341
	—	—	—	—	—	—	—	—
	—	—	※ 305	—	—	— ※	305	305
	—	—	—	—	—	—	—	—
	△ 8,177	52	420	—	—	—	382	420
5	ロジン 209,512	94	19,630					
	△ 18,131	68	1,229	ロジン 120,033	58	6,952	4,814	5,892
	△ 25,430	57	1,459	—	—	—	835	1,459
			※219				※191	219
	△ 20,023	58	1,038	—	—	—	1,131	1,257
	☆ 612	66	41					
	△ 86,327	60	4,910	—	—	—	4,051	4,471
6	△ 90,195	61	5,504	△ 624	43	27	3,888	5,164
			※1,111				※725	1,111
	△ 22,721	58	1,266	—	—	—	1,102	1,266
	—	—	—	—	—	—	—	—
	—	—	その他287 —	—	—	—	263	287
7	—	—	その他419 —	—	—	—	252	275
	△ 3,948	60	236	—	—	—	22	236
	△ 3,006	69	208	—	—	—	180	193

番号	営林署	前年度より越 数量	前年度より越 生産原価 単価	前年度より越 生産原価 金額	当年度 売払 数量	当年度 売払 販売価額 単価	当年度 売払 販売価額 金額	処分 転換その他 数量	処分 転換その他 転換原価 単価	処分 転換その他 転換原価 金額	翌年度へ越 数量	翌年度へ越 生産原価 単価	翌年度へ越 生産原価 金額	経費 当年度支出額	経費 当年度原価算入額	番号
	昭和23年度			☆88 千円 33,689			千円 480,086			☆13 千円 8,455			千円 29,748	千円 7,733	千円 8,670	
	昭和24年度			24,359			439,237			☆551 57,397			44,677	355	441	
	昭和25年度			☆80 41,710			610,556			☆2,007 26,086			119,130	30,682	43,884	
	昭和26年度			116,716			1,054,935			32,662			179,774	☆22 31,564	☆22 34,475	
	昭和27年度			**36,332**			**268,958**			—			**35,524**	(66) **29,811**	**24,959**	
				2,513			**38,172**			—			**2,686**	(20) **5,908**	**6,828**	
				142,424			**962,759**			**26,042**			**176,048**	(159) **7,378**	**7,800**	
	局	—	—	—	—	—	—	—	—	—	—	—	—	外9,012 内(13)169 1,142	外883 内248 1,025	
1	金沢	—	—	1,210	—	—	7,685	—	—	—	—	—	—	(4) 135	139	1
	福井	—	—	—	—	—	—	—	—	—	—	—	—	—	—	
	敦賀	—	—	1,654	—	—	11,014	—	—	2,311	—	—	1,896	内 214 111	内 304 92	
	大津	—	—	2,292	—	—	16,776	—	—	—	—	—	3,916	(1) 85	85	
2	京都	—	—	外 3,271		外21,817		—	—	外2,496	—	—	外1,968		外2,795	
	大阪	—	—	498 外 32,447		内 5,183 外 239,485	5,651	—	—	内1,247 外	3,211 30,711		内198 (10) 40 外 (66) 17,012	内 427	55 外18,158	2
	亀山	—	—	内 1,730 2,501	—	内 32,199 —	34,940	—	—	内 —	1,439 —	—	内 (7) 2,009 1,787	(4) 229	内 2,151 233	
	尾鷲	—	—	9,448	—	—	84,178	—	—	—	—	—	11,758	(10) 320	330	
3	奈良	—	—	1,604	—	—	4,743	—	—	—	—	—	3,765	130	109	
	高野	—	—	36,260	—	—	124,833	—	—	7,019	—	—	19,391	内 745 (14) 450	内 901 774	3
	田辺	—	—	2,985	—	—	41,116	—	—	—	—	—	9,787	(6) 360	365	
	新宮	—	—	3,307	—	—	41,599	—	—	—	—	—	13,149	(6) 300	306	
4	神戸	—	—	外 614		外 6,915		—	—	—	—	外	262	外 1,500	外 2,704	
	姫路	—	—	1,514 内 783	—	23,871 内 790		—	—	—	—	—	2,346 —	(2) 156 (2) 400	158 489	4
	山崎	—	—	3,696	—	—	17,563	—	—	—	—	—	—	内 948	内 952	
	鳥取	—	—	11,051	—	—	122,968	—	—	7,248	—	—	14,274	(5) 500	500	
		—	—	4,811	—	—	49,590	—	—	—	—	—	7,403	(5) 375	440	
5	津山	—	—	5,849	—	—	38,504	—	—	2,632	—	—	5,682	内 (12) 289 220	内 300 232	5
	岡山	—	—	17,402	—	—	25,340	—	—	—	—	—	21,846	(11) 165	176	
	新見	—	—	6,511	—	—	35,388	—	—	819	—	—	5,839	内 (9) 200 63	内 63 209	
	三次	—	—	4,938	—	—	27,547	—	—	—	—	—	7,031	150	149	
6	福山	—	—	4,371	—	—	49,677	—	—	—	—	—	10,885	(7) 400	400	6
	西条	—	—	2,638	—	—	15,712	—	—	—	—	—	2,811	(6) 115	121	
	広島	—	—	6,666	—	外 741	59,505	—	—	—	—	外	2,055	外 319	外 419	
	山口	—	—	2,167	—	—	30,477	—	—	—	—	—	11,607 5,145	(12) 367 (7) 210	379 218	
7	日原	—	—	3,287	—	—	49,536	—	—	4,152	—	—	5,915	内 (5) 919 349	内 998 314	7
	川本	—	—	2,301	—	—	14,557	—	—	656	—	—	4,272	内 (10) 76 209	内 76 219	
	松江	—	—	—	—	—	4,439	—	—	—	—	—	291	(6) 51	55	
	倉吉	—	—	3,463	—	—	25,550	—	—	1,205	—	—	2,040	内 (5) 277 209	内 408 228	

備考 普＝普通輸販 内＝管内〃 外＝管外〃 ☆＝被害額 ( )＝林野庁より保管転換で外書す

番号	営林署	前年度より越 数量	前年度より越 生産原価 単価	前年度より越 生産原価 金額	当年度 売払 数量	当年度 売払 販売価額 単価	当年度 売払 販売価額 金額	処分 転換その他 数量	処分 転換その他 転換原価 単価	処分 転換その他 転換原価 金額	翌年度へ越 数量	翌年度へ越 生産原価 単価	翌年度へ越 生産原価 金額	経費 当年度支出額	経費 当年度原価算入額	番号
		石	円	千円	石	円	千円	石	円	千円	石	円	千円	千円	千円	
	昭和23年度		94	28,583		354	388,690		399	7,056		317	24,599	7,733	8,670	
	昭和24年度		268	18,958		448	365,395		976	56,367		508	40,891	355	441	
	昭和25年度		531	37,459		697	503,360		628	☆1,152 16,045		567	97,315	12,838	24,100	
	昭和26年度		—	96,437		—	918,880		—	23,362		—	131,657	23,161	☆22 25,103	
	昭和27年度	外 10,338		23,027	87,492	2,560	223,995	—	—	—	18,633	1,892	35,262	(66) 14,836	16,512	
		内 197	1,730	341	10,292	2,851	29,344	—	—	—	1,348	1,928	2,600	(20) 4,522	5,147	
		普 145,026	770	111,705	622,326	1,340	834,193	11,444	1,680	19,231	146,829	—	135,085	(159) 6,460	6,853	
	局	—	—	—	—	—	—	—	—	—	—	—	—	外 849 内(13) 138 普 1,142	外 883 内 187 普 1,025	
1	金沢	1,121	891	998	7,040	714	5,027	—	—	—	—	—	—	(4) 99	103	1
	福井	—	—	—	—	—	—	—	—	—	—	—	—	—	—	
	敦賀	1,438	859	1,250	5,367	1,215	6,521	—	—	—	839	1,000	839	68	51	
	大津	3,077	745	2,292	10,639	1,460	15,540	—	—	—	4,745	825	3,916	(1) 84	83	
		外 458				3,207					外 981		2,496	外 336	外 843	
2	京都	600	778	1,116 467	外 1,763 内 882	1,197	11,718 2,829	—	—	—	内 604 3,351	1,060 958	1,247 3,211	内 117 (10) 37	内 251 47	2
	大阪	外9,880 内197	1,730	21,911 341	4,337 外 85,242 内 9,410	2,817	5,195 211,536 26,515	—	—	—	外 16,117 内 744	1,672	30,711 1,353	外(66) 13,332 内(7) 1,368	外 14,367 内 1,469	
	亀山	4,400	568	2,501	19,478	1,691	32,943	—	—	—	2,571	695	1,787	(4) 197	201	
	尾鷲	11,896	791	9,412	50,899	1,606	81,792	—	—	—	10,006	1,139	11,394	(10) 310	320	
3	奈良	1,463	1,096	1,604	4,946	706	3,494	—	—	—	1,604	1,833	3,100	95	74	3
	高野	26,000	1,284	33,373	46,266	2,510	116,109	2,505	2,802	7,019	10,251	1,710	17,531	内 746 (14) 405	内 901 716	
	田辺	3,255	713	2,321	17,361	1,685	29,269	—	—	—	6,390	1,031	6,586	(6) 238	243	
	新宮	584	803	469	10,498	1,344	14,115	—	—	—	9,392	1,173	11,012	(6) 165	171	
4	神戸	2,585	546	1,411	17,418	1,348	23,481	—	—	—	2,745	785	2,155	(2) 153	155	4
	姫路	4,364	744	3,249	12,163	1,320	16,061	—	—	—	—	—	—	(2) 384	473	
	山崎	16,814	608	10,227	72,985	1,557	113,653	4,942	1,466	7,248	11,816	1,025	12,119	内 948 (5) 451	内 952 451	
	鳥取	7,287	660	4,811	40,653	1,155	46,983	—	—	—	9,769	739	7,225	(5) 353	418	
5	津山	6,003	718	4,310	37,068	914	33,993	998	1,185	1,183	5,614	843	4,736	内 199 (12) 196	内 210 208	5
	岡山	2,785	756	2,107	9,589	1,110	10,647	—	—	—	2,967	955	2,835	(11) 80	91	
	新見	6,628	746	4,943	27,524	1,027	28,294	—	—	—	8,095	574	4,643	(9) 141	150	
	三次	10,780	458	4,938	24,439	897	21,934	—	—	—	8,216	654	5,372	132	131	
6	福山	7,014	474	3,325	40,911	721	43,861	—	—	—	13,821	742	10,254	(7) 344	345	6
	西条	3,631	672	2,441	18,409	804	14,805	—	—	—	3,505	774	2,811	(6) 100	106	
	廣島	9,888	608	6,011	外 487 41,092	1,523 1,406	741 57,787	—	—	—	外 1,535 11,232	1,339 803	2,055 9,029	外 319 (12) 357	外 419 369	
	山口	2,496	868	2,167	26,611	1,078	28,709	—	—	—	5,967	698	4,169	(7) 194	202	
7	日原	3,294	773	2,546	33,900	1,362	46,177	1,988	1,296	2,576	6,387	749	4,786	内 729 (5) 303	内 769 268	7
	川本	2,844	553	1,574	11,142	971	10,824	—	—	—	5,164	674	3,480	(10) 174	184	
	松江	—	—	—	3,761	1,089	4,096	—	—	—	474	615	291	(6) 49	54	
	倉吉	4,779	620	2,958	27,830	822	22,883	1,011	1,191	1,205	1,908	945	1,804	内 277 (5) 209	内 408 214	

備考 ( ) 印は林野庁よりの保管転換にて外書す

番号	営林署	前年度より越 数量	前年度より越 生産原価 単価	前年度より越 生産原価 金額	当年度 売払 数量	当年度 売払 販売価額 単価	当年度 売払 販売価額 金額	処分 転換その他 数量	処分 転換その他 転換原価 単価	処分 転換その他 転換原価 金額	翌年度へ越 数量	翌年度へ越 生産原価 単価	翌年度へ越 生産原価 金額	経費 当年度支出額	経費 当年度原価算入額	番号
		石	円	千円	石	円	千円	石	円	千円	石	円	千円	千円	千円	
	昭和23年度		3	3,536		8	70,554		6	365		8	2,278	—	—	
	昭和24年度		8	2,282		9	54,277		—	—		9	1,281	—	—	
	昭和25年度		9	1,545		11	79,087		18	4,530		9	16,952	5,032	6,162	
	昭和26年度		—	15,416		—	100,507		—	9,300		—	27,269	8,093	8,993	
	昭和27年度	外 1,196,525 内 165,510 普 810,735	9 13 12	13,305 2,172 9,871	3,732,615 629,205 4,645,110	12 14 14	44,963 8,828 65,104	— —	— —	— —	16,480 5,250 1,117,420	16 16 13	262 86 15,111	14,975 1,386 512	8,447 1,681 532	
	局	—	—	—	—	—	—	—	—	—	—	—	—	外 8,163 内 31	— 61	
1	金沢	—	—	—	133,260	14	1,882	—	—	—	—	—	—	29	29	1
	福井	—	—	—	—	—	—	—	—	—	—	—	—	—	—	
	敦賀	36,480	—	404	303,525	15	4,493	149,550	15	2,311	79,275	13	1,057	内 214 43	内 304 41	
	大津	—	—	—	52,590	15	806	—	—	—	—	—	—	—	1	
2	京都	外 191,875 内 3,300	9	2,155 31	外 792,610 内 149,550 39,390	16 11	10,099 2,354 442	—	—	—	—	—	—	外 1,632 内 81	外 1,952 内 176	2
	大阪	外 943,480 内 103,215	13	10,536 1,389	外 2,363,330 内 417,360	14	27,949 5,684	—	—	—	内 5,250	16	86	3 外 3,680 内 641	8 外 3,791 内 682	
	亀山	—	—	—	60,000	13	786	—	—	—	—	—	—	12	12	
	尾鷲	3,825	9	36	174,045	14	2,386	—	—	—	24,780	15	364	10	10	
3	奈良	—	—	—	31,500	16	503	—	—	—	15,150	17	259	13	13	3
	高野	49,875	10	491	106,650	11	1,175	—	—	—	27,225	11	289	15	19	
	田辺	15,000	11	166	97,500	13	1,358	—	—	—	32,980	13	441	21	21	
	新宮	23,385	13	295	98,140	11	1,101	—	—	—	37,845	12	471	3	3	
4	神戸	外 61,170 9,000 内 62,295	11 13	614 103 783	外 576,675 19,950 内 62,295	13 13	6,915 265 790	—	—	—	外 16,480 15,000	16 13	262 191	外 1,500 3	外 2,704 3	4
	姫路	29,970	15	447	100,470	15	1,502	—	—	—	—	—	—	16	16	
	山崎	75,705	11	824	727,650	13	9,241	—	—	—	106,575	18	1,906	49	49	
	鳥取	—	—	—	143,310	18	2,607	—	—	—	11,055	17	178	22	22	
5	津山	88,980	17	1,539	339,075	13	4,511	102,555	14	1,449	74,520	13	946	内 90 24	内 90 24	5
	岡山	7,815	12	96	94,305	13	1,216	—	—	—	92,670	13	1,236	7	7	
	新見	142,980	11	1,568	515,640	14	7,094	64,065	13	819	86,310	14	1,196	内 63 59	内 63 59	
	三次	—	—	—	323,955	17	5,385	—	—	—	121,620	14	1,659	18	18	
6	福山	84,945	12	1,046	360,360	15	5,591	—	—	—	46,980	13	631	54	53	6
	西条	19,545	10	197	54,195	13	709	—	—	—	—	—	—	12	12	
	廣島	49,650	13	655	116,475	15	1,718	—	—	—	117,780	124	1,467	10	10	
	山口	—	—	—	77,040	14	1,050	—	—	—	57,960	14	792	10	10	
7	日原	61,350	12	741	224,235	14	3,077	102,030	15	1,576	80,250	13	1,041	内 190 42	内 229 42	7
	川本	64,080	11	727	211,620	15	3,169	50,745	13	656	66,975	11	751	内 76 35	内 76 35	
	松江	—	—	—	22,500	15	343	—	—	—	—	—	—	2	1	
	倉吉	44,850	11	505	217,830	12	2,667	—	—	—	22,500	10	236	—	14	

番号	営林署	前年度より越 数量	前年度より越 生産原価 単価	前年度より越 生産原価 金額	当年度売払 数量	当年度売払 販売価額 単価	当年度売払 販売価額 金額
		束	円	千円	束	円	千円
	昭和23年度		4	711		15	14,027
	昭和24年度		15	2,128		17	6,488
	昭和25年度		19	202		16	1,668
	昭和26年度	—	—	—		21	593
	昭和27年度	**10,000**	**21**	**212**	**149,740**	**22**	**3,224**
	局	—	—	—	—	—	—
1	金沢	10,000	21	212	33,745	23	776
	福井	—	—	—	—	—	—
	敦賀	—	—	—	—	—	—
	大津	—	—	—	12,500	29	362
2	京都	—	—	—	—	—	—
	大阪	—	—	—	—	—	—
	亀山	—	—	—	46,500	26	1,202
	尾鷲	—	—	—	—	—	—
3	奈良	—	—	—	—	—	—
	高野	—	—	—	—	—	—
	田辺	—	—	—	—	—	—
	新宮	—	—	—	—	—	—
4	神戸	—	—	—	—	—	—
	姫路	—	—	—	—	—	—
	山崎	—	—	—	—	—	—
	鳥取	—	—	—	—	—	—
5	津山	—	—	—	—	—	—
	岡山	—	—	—	—	—	—
	新見	—	—	—	—	—	—
	三次	—	—	—	—	—	—
6	福山	—	—	—	—	—	—
	西条	—	—	—	5,500	19	105
	廣島	—	—	—	—	—	—
	山口	—	—	—	48,495	15	718
7	日原	—	—	—	3,000	20	61
	川本	—	—	—	—	—	—
	松江	—	—	—	—	—	—
	倉吉	—	—	—	—	—	—

処分 転換その他 数量	処分 転換その他 転換原価 単価	処分 転換その他 転換原価 金額	翌年度へ越 数量	翌年度へ越 生産原価 単価	翌年度へ越 生産原価 金額	経費 当年度支出額	経費 当年度原価算入額	番号
束	円	千円	束	円	千円	千円	千円	
	7	50		15	2,128	—	—	
—	—	—		—	—	—	—	
—	—	—		—	—	—	16	
—	—	—		21	212	7	7	
—	—	—	38,500	15	591	41	41	
—	—	—	—	—	—	—	—	
—	—	—	—	—	—	7	7	1
—	—	—	—	—	—	—	—	
—	—	—	—	—	—	—	—	
—	—	—	—	—	—	1	1	
—	—	—	—	—	—	—	—	2
—	—	—	—	—	—	—	—	
—	—	—	—	—	—	20	20	
—	—	—	—	—	—	—	—	
—	—	—	11,500	35	406	—	—	3
—	—	—	—	—	—	—	—	
—	—	—	—	—	—	—	—	
—	—	—	—	—	—	—	—	
—	—	—	—	—	—	—	—	4
—	—	—	—	—	—	—	—	
—	—	—	—	—	—	—	—	
—	—	—	—	—	—	—	—	
—	—	—	—	—	—	—	—	5
—	—	—	—	—	—	—	—	
—	—	—	—	—	—	—	—	
—	—	—	—	—	—	—	—	
—	—	—	—	—	—	—	—	6
—	—	—	—	—	—	3	3	
—	—	—	—	—	—	—	—	
—	—	—	27,000	7	185	6	6	
—	—	—	—	—	—	4	4	7
—	—	—	—	—	—	—	—	
—	—	—	—	—	—	—	—	
—	—	—	—	—	—	—	—	

番号	営林署	前年度より越 数量	前年度より越 生産原価 単価	前年度より越 生産原価 金額	当年度 売払 数量	当年度 売払 販売価額 単価	当年度 売払 販売価額 金額	処分 転換その他 数量	処分 転換その他 転換原価 単価	処分 転換その他 転換原価 金額	翌年度へ越 数量	翌年度へ越 生産原価 単価	翌年度へ越 生産原価 金額	経費 当年度支出額	貸 当年度原価算入額	番号
		石	円	千円	石	円	千円	石	円	千円	石	円	千円	千円	千円	
	昭和23年度		332	△109 ※650		637	△916 ※5,899		☆13 △847	△19 ※136		1,307	※724	—	—	
	昭和24年度		1,307	△267 ※724		961	△2,316 ※10,761		☆551 △1,030	—		1,171	※1,595	—	—	
	昭和25年度		1,171	△908 ※1,595		1,431	△5,741 ※20,700		☆855	※5,511		1,284	※2,494	△12,767 ※45	△12,769 ※837	
	昭和26年度		1,284	△2,369 ※2,494		2,037	△3,878 ※31,077			—		1,711	※5,438	△2 ※301	△2 ※370	
		ロジン外ニ 158,122	96	15,199	177,810	76	△2,762 13,477				189,824	94	17,775	△24 78	△24 78	
	昭和27年度	※ 3,178	1,711	5,437	18,829	2,336	43,999	—	—	—	3,092	1,936	5,989	263	272	
	局	—	—	—	—	—	—	—	—	—	—	—	—	—	—	
1	金沢	—	—	—	—	—	—	—	—	—	—	—	—	—	—	1
	福井	—	—	—	—	—	—	—	—	—	—	—	—	—	—	
	敦賀	—	—	—	—	—	—	—	—	—	—	—	—	—	—	
	大津	—	—	—	—	—	△ 68	—	—	—	—	—	—	—	—	
2	京都	—	—	—	—	—	△ 14	—	—	—	—	—	—	—	—	2
	大阪	—	—	—	—	—	—	—	—	—	—	—	—	—	—	
	亀山	—	—	—	—	—	—	—	—	—	—	—	—	—	—	
	尾鷲	—	—	—	—	—	△ 9	—	—	—	—	—	—	—	—	
3	奈良	—	—	—	—	—	△ 746	—	—	—	—	—	—	△ 22	△ 22	3
	高野	※ 1,246	1,922	2,396	※ 3,541	2,043	△313 7,236	—	—	—	※ 806	1,950	1,571	※ 30	39	
	田辺	※ 349	—	498	※ 4,393	2,367	△90 10,399	—	—	—	※ 1,514	1,822	2,760	※ 101	101	
	新宮	※ 1,583	1,606	2,543	※ 10,895	2,419	△19 26,364	—	—	—	※ 772	2,147	△8 1,658	※ 132	132	
4	神戸	—	—	—	—	—	△ 125	—	—	—	—	—	—	—	—	4
	姫路	—	—	—	—	—	—	—	—	—	—	—	—	—	—	
	山崎	—	—	—	—	—	△ 74	—	—	—	—	—	△ 249	—	—	
	鳥取	—	—	—	—	—	—	—	—	—	—	—	—	—	—	
5	津山	—	—	—	—	—	—	—	—	—	—	—	—	—	—	5
	岡山	ロジン外ニ 158,122	96	15,199	ロジン外ニ 177,810	76	13,477	—	—	—	ロジン外ニ 189,824	94	17,775	78	78	
	新見	—	—	—	—	—	—	—	—	—	—	—	—	—	—	
	三次	—	—	—	—	—	△ 228	—	—	—	—	—	—	—	—	
6	福山	—	—	—	—	—	△ 225	—	—	—	—	—	—	△ 2	△ 2	6
	西条	—	—	—	—	—	△ 93	—	—	—	—	—	—	—	—	
	廣島	—	—	—	—	—	—	—	—	—	—	—	△ 1,111	—	—	
	山口	—	—	—	—	—	—	—	—	—	—	—	—	—	—	
7	日原	—	—	—	—	—	△ 221	—	—	—	—	—	△ 88	—	—	7
	川本	—	—	—	—	—	△ 537	—	—	—	—	—	△ 41	—	—	
	松江	—	—	—	—	—	—	—	—	—	—	—	—	—	—	
	倉吉	—	—	—	—	—	—	—	—	—	—	—	—	—	—	

番号	年次	営林署	経営区	府県	素材 総数	素材 針葉樹	素材 広葉樹	製材 総数	製材 針葉樹	製材 広葉樹	木炭 総数	木炭 白	木炭 黒
	昭和27年度				石 667,721	石 565,518	石 102,203	石 18,743	石 17,622	石 1,121	kg 5,420.7	kg 1,035.9	kg 4,384.8
1	金沢	白山		石川	5,919	897	5,022	—	—	—	133.2	—	133.2
2	福井	敦賀		福井	—	—	—	—	—	—	—	—	—
	敦賀	敦賀		〃	3,635	2,911	724	—	—	—	495.9	—	495.9
3	敦賀	敦賀		滋賀	1,132	1,132	—	—	—	—	—	—	—
	大津	大津		〃	12,307	12,307	—	—	—	—	52.6	—	52.6
	亀山	亀山		〃	—	—	—	—	—	—	—	—	—
4	尾鷲	尾鷲		三重	49,012	34,995	14,017	—	—	—	195.0	—	195.0
	亀山	亀山		〃	17,649	17,642	7	—	—	—	60.0	—	60.0
	新宮	新宮		〃	27,318	26,882	436	10,084	9,866	218	66.4	—	66.4
5	京都	京都		京都	6,767	6,677	90	—	—	—	21.1	—	21.1
	奈良	奈良		〃	238	238	—	—	—	—	—	—	—
6	大阪	外大阪			—	—	—	—	—	—	—	—	—
	京都	京都		〃	323	323	—	—	—	—	14.9	—	14.9
	神戸	神戸		〃	5,180	5,180	—	—	—	—	—	—	—
7	神戸	神戸		兵庫	12,397	12,397	—	—	—	—	25.9	—	25.9
	姫路	姫路		〃	7,919	7,919	—	—	—	—	70.5	70.5	—
	山崎	山崎		〃	72,929	63,789	9,140	—	—	—	760.4	380.3	380.1
	鳥取	鳥取		〃	11,664	3,002	8,663	—	—	—	16.7	16.7	—
8	奈良	奈良		奈良	2,873	2,193	680	—	—	—	46.7	—	46.7
9	高野	高野		和歌山	39,581	37,097	2,484	3,101	2,198	903	84.0	—	84.0
	田辺	田辺		〃	30,079	29,666	413	5,558	5,558	—	115.6	—	115.6
	新宮	新宮		〃	9,958	9,536	422	—	—	—	46.0	—	46.0
10	鳥取	鳥取		鳥取	31,470	20,286	11,184	—	—	—	137.7	137.7	—
	倉吉	大山		〃	25,863	6,837	19,026	—	—	—	195.5	0.2	195.3
11	日原	日原		島根	38,979	31,200	7,779	—	—	—	345.2	139.1	206.1
	川本	川本		〃	13,463	13,463	—	—	—	—	265.3	212.8	52.5
	松江	川本		〃	4,235	4,235	—	—	—	—	22.5	—	22.5

番号	営林署	経営区	府県	素材 総数	素材 針葉樹	素材 広葉樹	製材 総数	製材 針葉樹	製材 広葉樹	木炭 総数	木炭 白	木炭 黒
				石	石	石	石	石	石	kg	kg	kg
12	津山	津山	岡山	37,978	18,856	18,822	—	—	—	425.2	58.0	367.2
	岡山	岡山	〃	9,771	9,605	166	—	—	—	179.1	—	179.1
	新見	新見	〃	28,992	28,992	—	—	—	—	523.0	—	523.0
13	三次	三次	広島	21,873	21,804	69	—	—	—	445.5	—	445.5
	福山	福山	〃	47,717	47,717	—	—	—	—	322.4	20.6	301.8
	西条	西条	〃	18,283	18,283	—	—	—	—	34.6	—	34.6
	〃	三原	〃	—	—	—	—	—	—	—	—	—
	広島	広島	〃	42,436	41,352	1,084	—	—	—	184.8	—	184.8
	〃	水内	〃	—	—	—	—	—	—	—	—	—
14	山口	山口	山口	30,081	28,106	1,975	—	—	—	135.0	—	135.0
1			石川	5,919	876	5,022	—	—	—	133.2	—	133.2
2			福井	3,635	2,911	724	—	—	—	495.9	—	495.9
3			滋賀	13,439	13,439	—	—	—	—	52.6	—	52.6
4			三重	93,979	79,519	14,460	10,084	9,866	218	321.4	—	321.4
5			京都	7,005	6,915	90	—	—	—	21.1	—	21.1
6			大阪	5,503	5,503	—	—	—	—	14.9	—	14.9
7			兵庫	104,909	87,106	17,803	—	—	—	873.5	467.5	406.0
8			奈良	2,873	2,193	680	—	—	—	46.7	—	46.7
9			和歌山	79,618	76,299	3,319	8,659	7,756	903	245.6	—	245.6
10			鳥取	57,333	27,123	30,210	—	—	—	333.2	137.9	195.3
11			島根	56,677	48,898	7,779	—	—	—	633.0	351.9	281.1
12			岡山	76,441	57,453	18,988	—	—	—	1,127.3	58.0	1,069.3
13			広島	130,309	129,156	1,153	—	—	—	987.3	20.6	966.7
14			山口	30,081	28,106	1,975	—	—	—	135.0	—	135.0

Ⅵ(4) 製品収支計算

番号	年次 / 営林署	支出 総額	当年度資材	生産未了繰越	処分未了繰越	他局署より振換	当年度償却額及び使用	収入 総額	当年度売払	他局署へ振換	生産未了翌年度へ繰越	処分未了翌年度へ繰越	差引損益 金額	歩合	番号
		円	円	円	円	円	円	円	円	円	円	円	円	%	
	昭和23年度	459,905	58,769	25,115	33,677	31,362	310,982	585,212	480,087	8,456	66,920	29,749	(+) 125,307	27	
	昭和24年度	546,380	81,074	65,924	24,359	51,576	323,447	559,995	439,236	☆551 5,822	69,710	44,676	(+) 13,615	2	
	昭和25年度	753,315	85,813	69,631	41,710	147,967	407,194	815,533	610,556	☆2,007 26,086	57,754	119,130	(+) 62,218	8	
	昭和26年度	1,037,787	163,378	57,710	116,716	199,232	500,751	1,360,734	1,054,935	32,663	93,362	179,774	(+) 322,947	31	
	昭和27年度	**1,404,411**	**275,042**	**95,495**	**181,269**	**243,908**	**608,697**	**1,651,255**	**1,269,889**	**26,042**	**141,066**	**214,258**	(+) **246,844**	**17**	
	局	307,784	—	—	—	243,908	63,876	—	—	—	—	—	(−) 307,784	—	
1	金沢	11,526	563	2,111	1,210	—	7,642	8,969	7,685	—	1,284	—	(−) 2,557	(−) 22	1
	福井	—	—	—	—	—	—	—	—	—	—	—	—	—	
	敦賀	15,427	1,759	898	1,654	—	11,116	16,871	11,014	2,311	1,560	1,896	(+) 1,354	(+) 9	
	大津	13,909	4,837	—	2,292	—	6,780	20,692	16,776	—	—	3,916	(+) 6,783	(+) 49	
2	京都	15,295	2,953	—	3,769	—	8,573	39,799	32,651	—	194	6,954	(+) 24,504	(+) 160	2
	大阪	54,486	—	—	34,177	—	20,309	303,834	271,684	—	—	32,150	(+) 249,348	(+) 457	
	亀山	18,392	5,395	1,444	2,501	—	9,052	38,395	34,940	—	1,668	1,787	(+) 20,003	(+) 108	
	尾鷲	72,237	10,991	3,731	9,448	—	48,067	105,136	84,178	—	9,200	11,758	(+) 32,899	(+) 45	
3	奈良	10,358	2,490	—	1,604	—	6,264	10,090	4,743	—	1,582	3,765	(−) 268	(−) 3	3
	高野	110,562	33,613	10,899	36,260	—	29,790	172,169	124,833	7,019	20,926	19,391	(+) 61,607	(+) 56	
	田辺	43,668	14,713	2,521	2,985	—	23,449	53,884	41,116	—	2,981	9,787	(+) 10,216	(+) 23	
	新宮	74,859	24,413	12,648	3,307	—	34,491	65,364	41,599	—	10,616	13,149	(−) 9,495	(−) 13	
4	神戸	20,554	6,108	942	2,128	—	11,376	35,118	30,786	—	1,724	2,608	(+) 14,564	(+) 71	4
	姫路	8,571	62	290	4,479	—	3,740	18,353	18,353	—	—	—	(+) 9,782	(+) 114	
	山崎	128,870	52,292	9,860	11,051	—	55,667	174,762	122,968	7,248	30,272	14,274	(+) 45,892	(+) 36	
	鳥取	55,525	12,215	8,908	4,811	—	29,591	66,625	49,590	—	9,632	7,403	(+) 11,100	(+) 20	
5	津山	52,371	11,113	4,817	5,849	—	30,592	53,261	38,504	2,632	6,443	5,682	(+) 890	(+) 2	5
	岡山	56,423	19,843	5,416	17,402	—	13,762	54,138	25,340	—	6,952	21,846	(−) 2,285	(−) 4	
	新見	41,585	7,918	2,475	6,511	—	24,681	46,270	35,388	819	4,224	5,839	(+) 4,685	(+) 11	
	三次	29,485	6,206	966	4,938	—	17,375	36,729	27,547	—	2,151	7,031	(+) 7,244	(+) 24	
6	福山	53,917	22,270	1,702	4,371	—	25,574	64,014	49,677	—	3,452	10,885	(+) 10,097	(+) 19	6
	西条	21,664	3,282	907	2,638	—	14,837	18,568	15,712	—	45	2,811	(−) 3,096	(−) 14	
	広島	54,286	13,737	4,103	6,666	—	29,780	80,074	60,246	—	6,166	13,662	(+) 25,788	(+) 47	
	山口	33,119	7,316	5,955	2,167	—	17,681	42,650	30,477	—	7,027	5,146	(+) 9,531	(+) 29	
7	日原	49,298	5,322	11,377	3,287	—	29,312	67,106	49,536	4,152	7,503	5,915	(+) 17,808	(+) 36	7
	川本	16,049	2,115	414	2,301	—	11,219	20,727	14,557	656	1,242	4,272	(+) 4,678	(+) 29	
	松江	3,347	877	149	—	—	2,321	4,730	4,439	—	—	291	(+) 1,383	(+) 41	
	倉吉	30,844	2,639	2,952	3,463	—	21,780	33,017	25,550	1,205	4,222	2,040	(+) 2,173	(+) 7	

備考　☆＝被害額

番号	年次 / 営林署	総経費 当年度支出額	総経費 当年度原価算入額	生産 種類	生産 数量	生産 生産原価 単価	生産 生産原価 金額	生産 経費 当年度支出額	生産 経費 当年度原価算入額
		千円	千円		(本)石	円	千円	千円	千円
	昭和23年度	5,398	6,528	—	—	—	7,280	5,388	6,515
	昭和24年度	3,548	15,974	—	—	—	15,407	3,525	15,951
	昭和25年度	7,107	6,168	—	—	—	16,864	7,107	6,168
	昭和26年度	3,549	4,597	—	—	—	17,665	3,288	4,236
		円	円				円	円	円
	昭和27年度	3,087,022	4,042,607	—	—	—	8,734,872	2,898,134	3,838,237
					(74,050)				
				種木	2,941	837	2,460,497	1,641,714	2,059,058
				乾しいたけ	2,513.5〆	2,495	6,273,313	1,207,005	1,530,529
				生しいたけ	36.6〆	29	1,062	—	—
	局	97,097	296,332	—	—	—	—	49,415	248,650
1	金沢	122,762	174,705				262,297	111,912	159,177
				種木	400	331	132,490	92,030	130,990
				乾しいたけ	50.6〆	2,565	129,807	19,882	28,187
2	福井	—	—	—	—	—	—	—	—
3	敦賀	88,034	150,579				121,395	64,619	121,395
				乾しいたけ	88.0〆	1,379	121,395	64,619	121,395
4	大津	11,630	16,576				32,109	11,630	16,576
				種木	—	—	889	600	600
				乾しいたけ	15.4〆	2,026	31,220	11,030	15,976
5	京都	120,600	141,547		(2,250)		193,360	107,509	126,356
				種木	170	455	77,496	57,101	66,071
				乾しいたけ	69.6〆	1,490	115,864	50,408	60,285
6	尾鷲	—	—	—	—	—	—	—	—
7	亀山	8,285	8,785				26,729	8,285	8,785
				種木	—	—	—	545	590
				乾しいたけ	10.4〆	2,570	26,729	7,740	8,195
8	奈良	51,297	81,490				100,134	43,421	73,614
				種木	—	—	6,107	5,317	6,107
				乾しいたけ	89.0〆	1,056	94,027	38,104	67,507
9	高野	42,580	51,901				102,074	42,450	51,771
				種木	—	—	11,750	9,700	11,750
				乾しいたけ	53.0〆	1,704	90,324	32,750	40,021
10	田辺	42,580	55,917				94,863	42,580	55,917
				種木	—	—	10,785	10,755	10,785
				乾しいたけ	43.4〆	1,937	84,078	31,825	42,132
11	新宮	180,000	220,758		(5,000)		738,540	180,000	220,758
				種木	150	1,500	90,052	86,040	150,162
				乾しいたけ	162.1〆	1,385	648,488	93,960	70,596
12	神戸	10,100	10,100				25,307	10,100	10,100
				種木	—	—	4,050	4,050	4,050
				乾しいたけ	16.0〆	1,327	21,257	4,050	4,050

番号	処分 種類	処分 数量	処分 販売原価 単価	処分 販売原価 金額	処分 販売価格 単価	処分 販売価格 金額	処分 経費 当年度支出額	処分 経費 当年度原価算入額	種木現在高 種類	種木現在高 数量	種木現在高 生産原価 単価	種木現在高 生産原価 金額
		(本)石	円	千円	円	千円	千円	千円		(本)石	円	千円
	—	—	—	2,051	—	851	10	13	—	—	—	8,078
	—	—	—	2,922	—	5,009	23	23	—	—	—	13,243
	—	—	—	3,321	—	3,975	—	—	—	—	—	10,781
	—	—	—	5,733	—	5,409	261	361	—	—	—	12,769
	—	—	—	円 6,993,708	—	円 6,419,067	円 188,888	円 204,370	—	—	—	円 9,873,766
		(32,440)								(567,233)		
	種木	1,407	435	611,818	32	138,800	—	—	完成	20,511	481	9,873,766
	乾しいたけ	2,513.5〆	2,509	6,307,666	2,459	6,181,863	136,206	149,613				
	生しいたけ	36.6〆	29	1,062	190	6,954	—	—				
	なめこ	182.9〆	400	73,160	500	91,450	5,000	7,075				
	—	—	—	—	—	—	47,682	47,682	—	—	—	—
1				145,335		183,050	10,850	15,528		(9,215)		
	なめこ	182.9〆	400	73,160	500	91,450	5,000	7,075	完成	1,307	440	576,150
	乾しいたけ	56.6〆	2,084	68,170	2,886	91,600	5,850	8,453				
2	—	—	—	—	—	—	—	—	—	—	—	—
3				150,579		220,000	23,415	29,184				
	乾しいたけ	88.0〆	1,711	150,579	2,500	220,000	23,415	29,184	—	—	—	—
4				31,202		38,500				(4,840)		
	乾しいたけ	15.4〆	2,026	31,202	2,500	38,500	—	—	完成	242	700	169,171
5				131,055		175,743	13,091	15,191		(13,000)		
	乾しいたけ	69.6〆	1,818	131,055	2,525	175,743	13,091	15,191	完成	520	431	224,330
6	—	—	—	—	—	—	—	—	—	—	—	—
7				23,857		26,729	—	—				
	乾しいたけ	10.4〆	2,307	23,857	2,580	26,729	—	—	—	—	—	—
8				114,551		222,690	7,876	7,876		(20,184)		
	乾しいたけ	89.0〆	1,287	114,551	2,502	222,690	7,876	7,876	完成	540	304	180,666
9				90,454		132,500	130	130		(4,637)		
	乾しいたけ	53.0〆	1,700	90,454	1,464	132,500	130	130	完成	213	564	12,017
10				84,078		104,160	—	—		(4,401)		
	乾しいたけ	43.4〆	1,937	84,078	2,400	104,160	—	—	完成	159	417	6,641
11				1,212,596		360,550	—	—		(23,139)		
	乾しいたけ	162.1〆	1,385	1,212,596	2,348	360,550	—	—	完成	694	510	353,994
12		(90)		30,990		47,750						
	種木	30	324	9,733	2,333	7,000	—	—		(4,550)		
	乾しいたけ	16.0〆	1,307	21,257	2,543	40,750	—	—	完成	173	258	44,671

番号	営林署	総経費 当年度支出額	総経費 当年度原価算入額	生産 種類	生産 数量	生産原価 単価	生産原価 金額	経費 当年度支出額	経費 当年度原価算入額
		円	円		(本)石	円	円	円	円
13	山崎	963,750	943,658				1,914,740	954,336	933,179
					(27,780)				
				種木	1,201	647	778,198	774,844	739,579
				乾しいたけ	451.0〆	2,520	1,136,542	179,492	193,600
14	姫路	—	—	—	—	—	—	—	—
15	鳥取	32,210	46,640				128,944	32,210	46,640
				乾しいたけ	70.5〆	1,830	128,944	32,210	46,640
16	津山	146,997	218,398				408,794	136,747	208,148
				乾しいたけ	174.8〆	1,972	408,794	136,744	208,148
17	岡山	30,050	30,050				161,219	30,050	30,050
				種木	—	—	11,758	11,758	11,758
				乾しいたけ	62.5〆	2,110	149,461	18,292	18,292
18	新見	509,707	741,803		(33,550)		16,222,366	509,707	741,803
				種木	890	1,071	954,072	352,444	584,984
				乾しいたけ	548.6〆	2,858	15,268,294	157,263	156,819
19	三次	118,344	195,485				392,961	102,296	178,567
				種木	—	—	44,473	29,963	94,473
				乾しいたけ	135.2〆	2,577	348,488	72,333	84,094
20	福山	31,875	46,145				73,208	31,875	46,145
				種木	—	—	40	6,480	9,380
				乾しいたけ	39.3〆	1,860	73,168	25,395	36,765
21	西条	143,000	197,054		(3,000)		233,797	126,326	180,380
				種木	100	875	87,567	69,990	87,567
				乾しいたけ	80.1〆	1,827	146,230	56,336	92,813
22	広島	17,794	24,727				12,777	16,894	23,827
				種木	—	—	12,777	5,850	12,783
				乾しいたけ	—	—	—	11,044	11,044
23	日原	95,999	101,833				292,887		98,670
				種木	—	—	48,710	46,313	48,710
				乾しいたけ	98.0〆	2,491	244,177	46,523	49,960
24	川本	82,153	112,788		(1,270)		376,542	67,041	97,676
				種木	30	1,430	42,902	34,698	42,398
				乾しいたけ	75.0〆	4,448	333,640	32,343	55,278
25	松江	43,295	51,525				120,626	40,835	49,065
				種木	—	—	19,044	16,532	19,044
				乾しいたけ	42.7〆	2,378	101,582	24,303	30,021
26	倉吉	56,223	80,312				162,378	44,400	68,489
				種木	—	—	10,068	9,840	10,068
				生しいたけ	36.6〆	29	1,062	—	
				乾しいたけ	78.3〆	1,931	151,248	34,560	58,421
27	山口	40,660	42,499				236,825	40,660	42,499
				種木	—	—	117,269	16,854	17,209
				乾しいたけ	60.0〆	1,992	119,556	23,796	25,290

番号	処分 種類	処分 数量	処分 販売原価 単価	処分 販売原価 金額	処分 販売価格 単価	処分 販売価格 金額	処分 経費 当年度支出額	処分 経費 当年度原価算入額	種木現在高 種類	種木現在高 数量	種木現在高 生産原価 単価	種木現在高 生産原価 金額
		(本)石	円	円	円	円	円	円		(本)石	円	円
13				647,021		1,217,700	9,414	10,479				
										(137,000)		
	乾しいたけ	451.0〆	1,437	647,021	2,700	1,217,700	9,414	10,479	完成	4,081	470	1,928,990
14	—	—	—	—	—	—	—	—	—	—	—	—
15				128,944		177,450	—	—		(8,995)		
	乾しいたけ	70.5〆	1,830	128,944	2,518	177,450	—	—	完成	364	109	39,790
16				491,298		450,256	10,250	10,250		(33,165)		
	乾しいたけ	204.8〆	2,397	491,298	2,390	450,256	10,250	10,250	完成	1,107	586	649,417
17		(9,610)		304,106		150,775	—	—				
	種木	270	572	154,645	70	18,900	—	—	—	—	—	—
	乾しいたけ	62.5〆	2,391	149,461	2,110	131,875	—	—				
18				522,725		1,108,509	—	—		(157,310)		
	乾しいたけ	483.2〆	1,081	522,725	2,295	1,108,509	—	—	完成	5,298	470	2,489,928
19		(4,100)		445,196		366,538	16,048	17,918		(43,730)		
	種木	188	283	53,214	84	16,400	—	—	完成	1,675	647	1,085,169
	乾しいたけ	135.2〆	2,915	391,982	2,589	350,138	16,048	17,918				
20		(18,640)		467,394		191,888	—	—				
	種木	919	428	394,226	105	96,500	—	—	—	—	—	—
	乾しいたけ	39.3〆	1,860	73,168	2,425	95,388	—	—				
21				162,904		205,138	16,674	16,674				
	乾しいたけ	80.1〆	2,033	162,904	2,564	205,138	16,674	16,674	完成	748	630	471,429
22				45,488		70,870	900	900		(9,015)		
	乾しいたけ	35.4〆	1,284	45,488	2,000	70,870	900	900	完成	321	336	108,126
23				261,597		271,241	3,163	3,163				
	乾しいたけ	98.0〆	2,669	261,597	2,767	271,241	3,163	3,163	—	—	—	—
24				348,752		187,416	15,112	15,112	完成	(10,948)		
	乾しいたけ	75.0〆	4,650	348,752	2,499	187,416	15,112	15,112		655	413	270,915
25				74,695		121,015	2,460	2,460		(29,340)		
	乾しいたけ	42.7〆	1,604	74,695	2,599	121,015	2,460	2,460	完成	1,206	577	697,049
26				164,133		199,054	11,823	11,823		(11,570)		
	生しいたけ	36.6〆	29	1,062	190	6,954	—	—	完成	420	491	206,560
	乾しいたけ	78.3〆	2,090	163,071	2,453	192,105	11,823	11,823				
27				175,116		189,540	—	—		(16,784)		
	乾しいたけ	60.0〆	2,918	175,116	3,159	189,540	—	—	完成	788	455	358,751

番号	営林署	経営区	総経費	更新 面積 総数	更新 面積 新植	更新 面積 人工下種	更新 面積 天然下種	更新 面積 萠芽	更新 経費	補植 面積	補植 経費	保育 面積	保育 経費	林地改良 面積	林地改良 経費	保護 経費	共通費	番号
			千円	ha	ha	ha	ha	ha	千円	ha	千円	ha	千円	ha	千円	千円	千円	
	昭和23年度		60,998	5,453.38	1,300.32	16.90	3,444.92	691.24	13,902	951.33	711	14,685.95	18,247	50.97	206	16,728	11,206	
	昭和24年度		67,641	5,123.33	1,591.32	14.34	2,942.56	647.11	17,095	1,529.15	1,818	16,675.18	23,189	51.80	381	17,096	8,062	
	昭和25年度		126,601	7,036.70	3,884.09	117.81	2,504.50	530.30	48,724	2,836.13	3,785	24,308.47	40,569	171.07	631	20,459	12,433	
	昭和26年度		155,020	4,907.20	3,390.98	60.04	985.10	471.08	43,973	3,681.72	4,728	24,712.11	60,285	225.64	3,382	17,766	24,886	
	昭和27年度		**182.763**	**6,163.45**	**3,864.36**	**21.40**	**2,027.87**	**249.82**	**53,715**	**3,540.16**	**2,965**	**36,881.85**	**77,419**	**483.05**	**6,975**	**17,042**	**24,647**	
	局		8,850	—	—	—	—	—	560	—	—	—	1,591	—	—	—	6,709	
1	金沢白山		5,901	197.74	137.90	—	55.82	4.02	1,493	32.23	22	789.56	1,486	122.74	1,800	300	800	1
	福井敦賀		120	—	—	—	—	—	—	1.87	1	46.05	72	—	—	37	10	
	敦賀敦賀		3,918	267.75	54.40	—	213.35	—	618	72.44	41	582.64	1,163	5.35	33	569	1,494	
	大津大津		5,058	195.19	102.26	—	92.93	—	1,173	108.02	58	940.45	2,006	58.04	1,087	242	492	
2	京都京都		4,361	207.40	138.06	—	69.34	—	1,682	50.51	38	855.21	1,841	—	—	489	311	2
	大阪外		—	—	—	—	—	—	—	—	—	—	—	—	—	—	—	
	亀山亀山		4,571	192.05	61.00	—	131.05	—	812	96.80	76	1,178.61	2,187	20.00	485	224	787	
	奈良奈良		3,005	109.30	80.01	—	26.27	3.02	931	43.06	43	572.71	1,247	—	—	554	230	
3	尾鷲尾鷲		9,318	131.93	131.93	—	—	—	2,587	182.89	218	1,047.13	3,903	—	—	1,296	1,314	3
	高野高野		7,578	189.08	189.08	—	—	—	2,368	159.11	146	1,388.87	3,796	—	—	607	661	
	田辺田辺		7,202	140.35	115.00	—	19.35	6.00	2,047	52.68	44	2,148.29	4,029	—	—	328	754	
	新宮新宮		10,704	338.23	250.00	—	88.23	—	3,850	257.71	264	1,691.67	4,742	—	—	923	925	
4	神戸神戸		4,525	155.82	117.26	—	38.56	—	1,355	95.04	90	717.42	1,462	—	—	793	825	4
	姫路姫路		11,898	362.71	347.71	15.00	—	—	7,089	322.62	275	1,382.63	2,773	30.00	602	342	817	
	山崎山崎		14,614	574.80	465.00	—	96.52	13.28	5,549	561.35	430	3,227.22	7,427	—	—	293	915	
	鳥取鳥取		6,198	332.29	155.00	—	142.80	34.49	1,930	215.03	181	1,802.81	3,354	—	—	276	457	
5	津山津山		12,211	315.34	245.27	—	70.07	—	3,493	198.67	186	3,966.85	6,735	—	—	697	1,100	5
	岡山岡山		8,450	274.29	189.00	—	85.29	—	2,014	262.54	214	927.19	1,834	146.23	1,504	2,155	729	
	新見新見		6,232	236.90	150.00	—	61.90	25.00	1,745	191.45	83	2,152.25	3,118	—	—	873	413	
	三次三次		3,165	291.00	94.94	—	155.33	40.73	1,060	64.73	42	953.81	1,654	—	—	159	230	
6	福山福山		4,597	270.56	74.64	—	140.51	55.41	1,130	73.77	65	1,347.96	2,103	10.00	304	617	378	6
	西条西条		2,749	96.68	33.33	—	63.35	—	441	56.74	39	814.58	1,409	7.00	81	394	385	
	〃三原		1,891	108.73	48.31	—	60.42	—	618	27.16	19	453.13	977	2.00	23	254	—	
	広島広島		6,043	173.53	49.63	—	119.41	4.49	682	32.88	26	1,326.66	2,922	41.82	351	805	1,237	
	〃水内		2,980	116.44	84.62	3.40	28.42	—	1,322	67.56	103	547.20	1,487	—	—	68	—	
	山口山口		8,723	270.45	140.51	—	129.94	—	1,699	58.47	47	1,432.02	4,454	39.87	705	1,357	461	
7	日原日原		7,053	225.41	208.16	—	17.25	—	3,148	78.65	78	764.69	2,129	—	—	712	986	7
	川本川本		5,080	226.13	100.55	3.00	115.47	7.11	1,312	42.48	24	1,474.91	2,211	—	—	879	654	
	松江川本		826	13.42	10.13	—	3.29	—	142	49.82	27	278.69	424	—	—	104	29	
	倉吉大山		5,032	149.13	90.66	—	3.00	56.27	865	83.88	85	2,060.64	2,883	—	—	695	504	

(註) 更新面積は施行面積を掲上、他は区域面積を掲上する

番号	年次	営林署	経営区	府県	総数 面積	総数 経費	新植 樹種	新植 数量	新植 面積
					ha	千円		千本	ha
	昭和23年度				5,955.36	13,243	—	3,792.9	1,311.23
	昭和24年度				5,123.33	17,095	—	4,475.9	1,519.32
	昭和25年度				7,036.70	48,124	—	11,566.0	3,884.09
	昭和26年度				4,907.20	43,973	—	10,557.6	3,390.98
	昭和27年度				**6,163.45**	**53,715**		**12,476.9**	**3,864.36**
							すぎ	5,652.1	1,813.33
							ひのき	4,169.9	1,360.82
							ひばつつつりぎ	4.0	2.00
							あかまつ	480.5	151.41
							くろまつ	1,510.7	380.84
							からまつ	19.9	8.32
							くぬぎ	35.9	6.72
							くり	29.0	7.50
							その他広	19.8	6.59
								0.7	2.00
								554.4	124.83
1	金沢白山	石川			197.74	1,493		402.6	137.90
							すぎ	309.0	106.68
							あかまつ	93.6	31.22
2	福井敦賀	福井			—	—	—	—	—
	敦賀敦賀	〃			263.12	607		149.0	49.77
							すぎ	136.0	45.77
							あかまつ	4.0	1.00
							くろまつ	9.0	3.00
3	敦賀敦賀	滋賀			4.63	11		14.0	4.63
							すぎ	14.0	4.63
	大津大津	〃			195.19	1,173		309.4	102.26
							すぎ	27.7	8.70
							ひのき	281.7	93.56
	亀山亀山	〃			76.27	319		28.2	9.41
							すぎ	1.5	0.50
							ひのき	26.7	8.91
4	尾鷲尾鷲	三重			131.93	2,587		395.9	131.93
							すぎ	39.4	13.18
							ひのき	356.5	118.75
	亀山亀山	〃			115.78	493		154.8	51.59
							すぎ	79.4	26.48
							ひのき	75.4	25.11
	新宮新宮	〃			201.30	2,297		581.2	193.76
							すぎ	449.1	149.70
							ひのき	123.1	41.06
							くろまつ	9.0	3.00
5	大阪外大	阪			—	—	—	—	—
	京都京都	〃			41.04	293			
								151.6	38.10
							すぎ	51.8	13.01
							ひのき	99.8	25.09
		局	〃			[560]	—	—	—

備考 表中の〔 〕印は局経費にて外書す。

番号	人工下種 樹種	人工下種 数量	人工下種 面積	天然下種 樹種	天然下種 面積	ぼうが 樹種	ぼうが 面積
		kg	ha		ha		ha
	—	—	16.90	—	3,930.83	—	691.24
	—	11.1	14.34	—	2,942.56	—	674.11
	—	128.0	117.81	—	2,504.50	—	530.30
	—	86.0	60.04	—	985.10	—	471.08
		18.5	21.40		2,027.87		249.82
	つ	3.5	6.40	すぎ	96.52	広葉樹	194.41
	あかまつ	15.0	15.00	ひのき	0.50	針広混交	55.41
	くろまつ			あかまつ	1,377.19		
				くろまつ	55.21		
				もみ	37.34		
				つが	30.42		
				その他針	48.82		
				くぬぎ	0.06		
				その他広	332.51		
				針広混交	49.30		
1	—	—	—		55.82		4.02
				あかまつ	7.00	広葉樹	4.02
				その他針	48.82		
2	—	—	—	—	—	—	—
	—	—	—		213.35	—	—
				あかまつ	213.35		
3	—	—	—	—	—	—	—
	—	—	—		92.93	—	—
				その他広	92.93		
4	—	—	—	—	—	—	—
	—	—	—		66.86	—	—
				あかまつ	66.86		
	—	—	—	—	—	—	—
	—	—	—		64.19	—	—
				あかまつ	64.19		
5	—	—	—		7.54	—	—
				もみ	6.28		
				つが	1.26		
	—	—	—	—	—	—	—
	—	—	—		2.94	—	—
				あかまつ	2.81		
				くぬぎ	0.06		
				針広混交	0.07		
	—	—	—	—	—	—	—