زدوخورد شدید در مرز ایران و عراق

تیراندازی و عملیات تجاوزکارانه عراقیها در دو منطقه مرزی ایران هنوز بطور پراکنده ادامه دارد

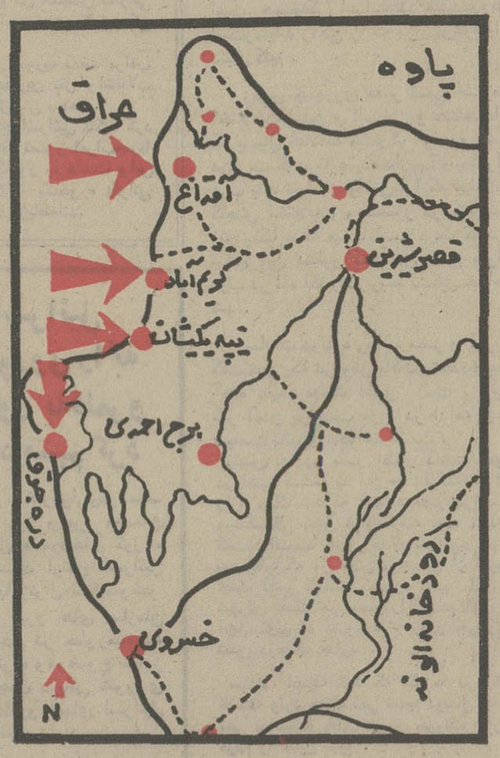

در نقشه چند نقطه مرزی ایران که مورد تجاوز نیروهای عراقی و زیر آتش توپخانه و تانکهای آنان قرار گرفته بود نشان داده میشود.

نیروهای زرهی و توپخانه ارتش عراق، منطقه مرزی نفت شاه را زیر آتش گرفتند

○

چند گلوله توپ و خمپاره عراقی ها، در قصر شیرین به منطقه خانه های کارمندان اصابت کرد

○

پاسداران مرزی ایران تانک های عراقی را با آتش متقابل مجبور به عقب نشینی کردند

در صفحه ٤

شهبانو :
اجتماعات پزشکان همیشه مورد حمایت ماست

آینده ایران باسلامت جسمی وروحی کودکان بستگی دارد

صفحه ٤ ستون ششم

اطلاعات

سه‌شنبه ٥ شهریور ماه ۱۳۵۳ ـ شماره ۱٤٤۹٤ تکشماره ۱۰ ریال

شاهنشاه آریامهر بعد از ظهر دیروز آراپ میو ،معاون رئیس جمهوری و فرستاده مخصوص جموکنیاتا ، رئیس جمهوری کنیا را در کاخ سعدآباد بحضور پذیرفتند. میو ، در این شرفیابی پیام رئیس جمهور کنیا راتقدیم همایونی کرد .

۳۳۰ زائر حج

از سفر به خانه خدا محروم شدند

درصفحه٤

نیروهای مصر و اسرائیل بحال آماده باش درآمدند

اعراب کلمه رمز آغاز جنگ را تعیین کردند

تانکهای اسرائیل در سینا مانور بزرگی را آغاز کردند

در صفحه۲ستون پنجم

وزیر خارجه با پیام همایونی برای رئیس جمهوری افغانستان به کابل رفت

مذاکرات ایران و افغانستان از امروز آغاز شد

★ کابل برنامه سنگینی برای دیدار خلعتبری تهیه دیده است

صفحه٤ ستون سوم

طرح یکسره شدن کار بانکها

در اجلاس مدیران وروسای بانکها مطرح شد

★ به مدیران بانکها تائید شد طرح طبقه بندی مشاغل کارکنان خود را هرچه زودتر پیاده کنند

در صفحه۱۳ستون اول

نیروهای ترک در قبرس باشلیک توپخانه پیشروی کردند

تیراندازی در مرزهای یونان و ترکیه

★ آمریکا پیشنهاد شوروی را برای تشکیل کنفرانس بین‌المللی رد کرد

★ جک اندرسون: یونان کلیه پایگاههای ناتو را تعطیل میکند .

درصفحه۲

مصاحبه دبیر کل حزب مردم

اقلیت نیمی از کاندیداهای انتخابات را تعیین کرد

حزب مردم در کلیه حوزه های انتخاباتی کاندیدا معرفی میکند

دبیر کل اقلیت پیشنهاد انتخابات منطقه‌ای را تکرار کرد

عامری : به بیطرفی انتخابات آینده امیدوار هستیم .

صفحه ٤ ستون پنجم

رؤسای حوزه‌های امتحان نهائی ششم متوسطه تعیین شدند

صفحه‌آخر ستون اول

جستجوی آب برای تهران در نقاط مختلف آغاز شد

کارشناسان برای تغییر مسیر بعضی از رودخانه ها بطرف تهران ، مطالعه میکنند

وزارت نیرو مقدمات تهیه یک طرح جامع آب را برای تهران فراهم میکند و کارشناسان آب از قزوین تا گرمسار و حتی استان مازندران را زیر پا می‌گذارند تا از هرجا که ممکن است آب بیشتری به تهران منتقل سازند

در طرح جامع آب تهران به دقت وضع آب‌های سطح الارضی بارندگی‌های سالانه که اطلاعات آن کم و بیش تهیه شده است و موجودی آب های تحت ـ الارضی منابع آهکی مورد مطالعه و بررسی قرار خواهد گرفت .

کارشناسان وزارت نیرو از رودخانه « خررود » در قزوین تا « حیله رود » گرمسار و امکانات انتقال آب های این منطقه را به تهران مطالعه خواهند کرد .

در استان مازندران وضع رودخانه هائی مانند رودخانه چالوس و حتی در منطقه‌ای مانند شاهرود ، وضع رودخانه شاهرود دقیقا مورد مطالعه قرارخواهد گرفت .کارشناسان پیش‌بینی میکنند برای انتقال آب رودخانه‌های شاهرود و حتی رودخانه چالوس به رودخانه کرج راههائی وجود داشته باشد و در صورت لزوم باحفر کانال و یا آبرو های سطحی آب این رودخانه‌ها به تهران منتقل شود .

بموازات این مطالعات،منابع آب زیرزمینی در منطقه اطراف تهران دقیقا ارزیابی خواهد شد و در هر جا که ابی وجود داشته باشد از آن با حفرچاه استفاده بعمل خواهد آمد باین ترتیب وزارت نیرو برای حل مشکل آب تهران همه جا بدنبال آب میگردد .

وزارت نیرو همگام با تهیه آب بیشتر به تهران توجه کامل به نیازهای مناطق دیگر دارند و بعبارت دیگر در صورت لزوم هنگامی آب رودخانه چالوس را به تهران منتقل خواهند کرد که مردم این منطقه دچار بی آبی نشوند .

بوتو :
من دژهای فئودالیسم را در بلوچستان پاکستان ویران میکنم

در بلوچستان پاکستان روسای عشایر گردنکش برای خود زندان و ارتش دارند .

در صفحه۱۳

چین برژنف را به هیتلر تشبیه کرد

جنگ تبلیغاتی چین علیه شوروی شدت یافت

شوروی میخواهد کشتی هایش آزادانه از کلیه تنگه ها عبور کنند .

در صفحه۲ستون پنجم

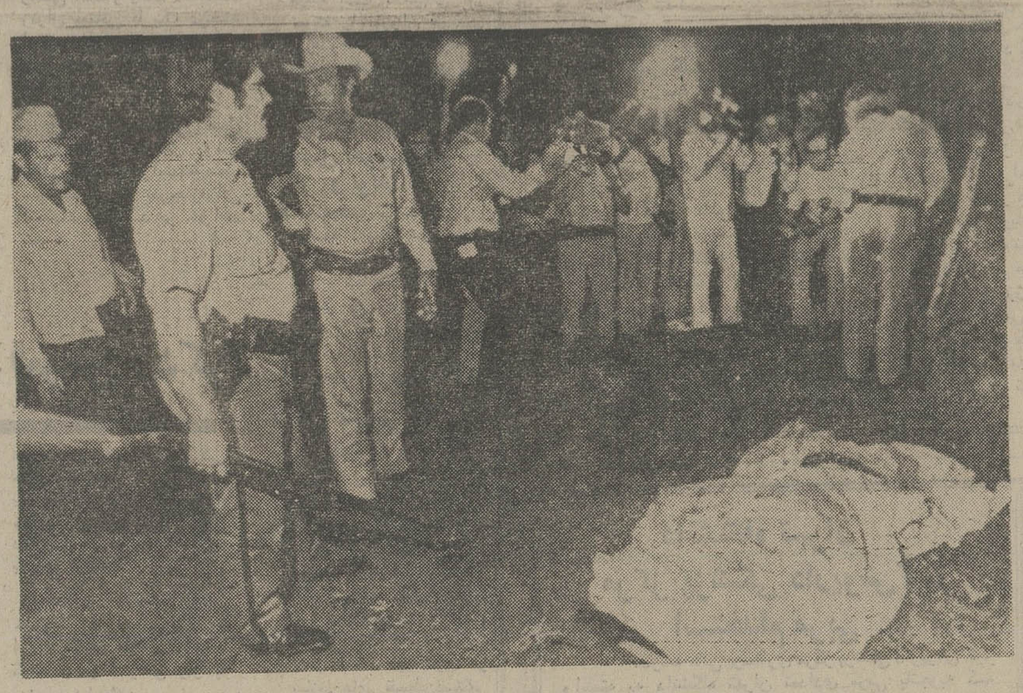

دیروز سه‌نفر از زندانیان زندان «کلرادو» فرار کردند .اما ۱ پلیس آنها را تعقیب کرد و در جریان تیراندازی یکی از آنها کشته ودو نفر دیگر دستگیر شدند . درعکس افراد پلیس در اطراف جنازه «ریچاردمگنوم» ۲۲ ساله زندانی مقتول دیده میشوند.

عکس رادیوئی آسوشیتدپرس

فراربی فرجام زندانیان

اسامی قبولشدگان و ذخیره‌های امتحان ورودی دانشکده دماوند (سابقا مدرسه عالی دماوند)

درصفحه ۷

آگهی استخدام

سازمان آب وبرق خوزستان

درصفحه ۱۱

برای اینکه چون عقاب برفراز آسمانها پرواز کنید به هواپیمائی نیروی زمینی شاهنشاهی بشتابید

درصفحه ١٤

پذیرش دانشجو هنرسرای بهبهانی تربیت معلم حرفه‌ای

درصفحه ۱۳

در این هنگام که برای گذراندن دوره تخصصی عازم کشور انگلستان میباشم از کلیه استادان معظم دانشکده پزشکی دانشگاه ملی و همچنین اقوام و دوستانی که نتوانستم حضورا ازآنها خداحافظی نمایم پوزش میطلبم، سلامت و موفقیت همگی را خواهانم .

دکتر حمید زرکش

بانهایت تاسف و تاثر درگذشت مادر عزیزمان مرحومه مغفوره **بانو حاجیه ربابه اعتبار** را باطلاع میرساند . مجلس ختم زنانه و مردانه آن مرحومه از ساعت ۳ تا ٥ بعد از ظهر روز پنجشنبه ۷ شهریور ٥۳ در مسجد مجد برگزار میشود .

هایده اعتبار (امانیور) ـ مهندس علی‌اکبر اعتبار

جناب آقای دکتر اسدالله کریمی
معاون مدیرعامل کانون بانک ها

انتخاب آن شخصیت کمنظیر بانکی را بسمت معاونت مدیرعامل کانون بانک ها از طرف خود و اعضاء هیئت مدیره شرکت تامین احتیاجات عامه صمیمانه تبریک میگویم.

رئیس هیئت مدیره شرکت تامین احتیاجات عامه ـ مصطفی بهمنی

اطلاعیه شهر ییلاقی کورش

شرح در صفحه نیازمندیها

تصمیم:

نخستین و بزرگترین تصمیم در زندگی هر جوان مربوط به انتخاب شغل است .

پیش از گرفتن چنین تصمیم حیاتی، به امتیازات استثنائی خدمت در نیروی هوائی شاهنشاهی توجه فرمائید .

درصفحه ۳

دانشگاه تهران مرکز پزشکی داریوش کبیر استخدام مربی

درصفحه ۲

دانشگاه تهران مرکز پزشکی داریوش کبیر آگهی استخدام پرستار و بهیار

درصفحه ۱۱

آگهی واطلاعیه مربوط به صورت اسامی و ثبت نام پذیرفته شدگان وذخیره های آموزشگاه عالی پرستاری دانشگاه آذرآبادگان روز پنجشنبه هفتم شهریور در همین روزنامه درج خواهد شد .

در قبرس نیروهای ترکیه باشلیک توپخانه پیشروی کردند

درمرزهای یونان و ترکیه تیراندازی روی داد

آتن ـ یونایتدپرس ـ یک مقام رسمی در آتن اعلام‌کرد که روز گذشته (دوشنبه) ـ نیرو های ترکیه مواضع ارتش یونان را درآن‌طرف رودخانه مرزی «اوروس» که مرز طبیعی دو کشور است بگلوله بسته‌اند.

از هنگام شروع بحران قبرس تاکنون این اولین‌بار است که گزارش رسمی‌درباره تیراندازی در مرز های‌یونان، ترکیه انتشار یافته است.

سخنگوی یونان اظهار داشت که تیراندازی نیروهای مرزی ترکیه متوجه مواضع ارتش یونان در نظمینی «واقع درنزدیکی روستای «لیکوفی» در ۴۰ میلی‌شمال شهر «الکساندر وپولیس» صورت گرفته است.

از هنگام شروع بحران قبرس که باوقوع یک کودتای نظامی و سرنگون شدن‌دولت اسقف ماکاریوس رئیس جمهور قبرس آغازگردید و مخصوصا بعداز آنکه ارتش ترکیه به قبرس حمله کرد در امتداد مرز های یونان و ترکیه که ۱۲۰ میل طول دارد حالت تشنج خارق‌العاده‌ای حکمفرما شده است.

واحدا های زرهی وپیاده نظام هر دو کشور یونان و ترکیه از شروع بحران قبرس تاکنون در طرفین رودخانه مرزی «اوروس» در برابر یکدیگر صف‌آرائی کرده‌اند و دریونان حالت بسیج عمومی جنگی اعلام شده است.

منابع نظامی یونان گزارش داده‌اند که روز گذشته نیرو های این کشور به تیراندازی نیرو های ترکیه باتیراندازی متقابل جواب نداده‌اند.

از طرف دیگر طبق گزارش خبرگزاری فرانسه ـ دیروز همزمان با ورودکورت‌والدهایم دبیرکل سازمان ملل متحد به نیکوزیا باردیگر حوادثی در مناطقی که تحت اشغال نیرو های ترکیه است روی داد و تیراندازی توپخانه و شلیک صدای خودکاربمدت نیم‌ساعت ادامه داشت.

منابع‌یونانی‌قبرس‌گزارش‌دادند که درجریان این تیراندازی

دیروز کورت والدهایم دبیرکل سازمان ملل توانست موجبات ملاقات «کلریدس» کفیل ریاست جمهوری قبرس ورئوف دنکتاش معاون رئیس جمهوری ورهبر جامعه ترک قبرس را فراهم کند.

درعکس دنکتاش (نفر سمت راست) و کلریدس در جریان ملاقات دیروز دیده می شوند. نفر وسط والدهایم است.

عکس رادیوئی آسوشیتدپرس

واحد های ترکیه تا نزدیکی منطقه «سورسی» پیشروی کرده‌اند.

یک مقام نظامی‌اظهارداشت که حادثه هنگامی روی دادکه نیرو های ترکیه در سرراه «ترودوس» بایکواحدگشتی یونانی برخورد کردند. واحد های یونانی قبرس پس ازکار گذاشتن مین های ضدتانک در راه ساحلی عقب‌نشینی کردند.

گزارش دیگر حاکی است که کاروانهای نظامی ترکیه بسوی منطقه «لفکا» و مشرق راه «مورفو» به نیکوزیا پیشروی می‌کنند.

درحالیکه اوضاع نظامی در قبرس باردیگر رو بوخامت گذاشته دبیرکل سازمان ملل متحد کوشش می کند کمراه را برای حل اختلافات یونان وترکیه از طریق مسالمت‌آمیز هموار کند. وی بعد ازظهر دیروز پس از مذاکرات‌باربرهبران یونانی و ترک قبرس نیکوزیا را بسوی انکارا ترک گفت.

والدهایم قبل از عزیمت از پایتخت قبرس گفت کلریدس رئیس جمهوری قبرس‌ودنکتاش رهبر ترکهای قبرس موافقت کرده‌اند که هرهفته روز های دوشنبه بایکدیگرملاقات کنند.

کلریدس بعدا در یک مصاحبه‌اختصاصی باخبرنگار خبرگزاری فرانسه گفت که حاضر است درباره هرگونه راه‌حل سیاسی جز تقسیم جزیره باترکیها وارد مذاکره شود، وی تاکید کرد که‌تقسیم قبرس به حاکمیت واستقلال کشور لطمه شدید واردخواهد کرد.

والدهایم‌که‌قرار است امروز پس از پایان مذاکرات خودبا رهبران ترکیه باردیگر به آتن بازگردد دریک مصاحبه مطبوعاتی درانکارا گفت نباید انتظار داشت که مذاکرات قبرس ظرفسه‌چهار روزآینده از سر گرفته شود. ولی‌اکنون تلاش هممجانبه‌ای برای خارج شدن از بن‌بست بعمل می‌آید.

وی گفت مذاکراتش با بلنداجویت نخست‌وزیر ترکیه بسیار «صریح‌وثمربخش‌بود» اساس مذاکرات‌درجستجوی راهی برای از سرگرفته شدن کارهای کنفرانس ژنودرمیزد. نخست‌وزیر ترکیه‌نیزسخنان والدهایم را تایید کرد واظهار داشت که مذاکرات وی بادبیر کل سازمان ملل متحد بسیار «سودمند» بود. در این گفتگوها چگونگی ماموریت واحد های سازمان ملل متحد در قبرس نیز موردبررسی‌قرار گرفت.

اخبار کوتاه جهان

دوست دختر جدید پرنس چارلز

● لندن ـ یونایتدپرس ـ پرنس چارلزولیعهد انگلیس‌دوشت دختر بلوند دیگری پیدا کرده که بوسیله خواهرش پرنسس آن بموی معرفی شده است. بلوند جدید زندگی پرنس چارلز دختر ۲۳ساله‌ای است‌و «داونیا» شفیلد» نام دارد. وی‌روز یکشنبه را با پرنس چارلز گذراند. مادر این دختربه خبرنگاران گفت خدا کندکه دوستی دختر با پرنس ـ چارلز مانند دوستی همه دخترها و پسرهای جوان دیگر ادامه یابد.

دوفضانورد شوروی در مدار زمین قرار گرفتند

● مسکو ـ خبرگزاری‌فرانسه ـ شوروی دیروز پانزدهمین سفینه کیهانی خود را از نوع سایوزبادوسر نشین به فضا فرستاد. خبرگزاری تاس اعلام کرد که سایوز ۱۵ در مدار پیش‌بینی شده در بالای جوزمین قرار گرفته است. خلبانی این سفینه را سروان گونادی وارفانوف برعهده دارد و مهندس کابین‌آن لودیومین نامیده میشود.

لودیومین ۴۸سال دارد وپدر بزرگ است

تحویل هواپیما به‌ترکیه و یونان

● واشنگتن ـ خبرگزاری فرانسه ـ‌ازیک مقام‌وابسته به وزارت دفاع‌آمریکاکسب اطلاع شد که ایالات‌متحده تحویل هواپیما به یونان‌و ترکیه را که در هفته های اخیربدنبال حوادث قبرس متوقف شده بود از سر گرفته است.

اسقف کاپوچی محاکمه میشود

● بیروت ـ روزنامه اسرائیلی یدیوت آهارونوت چاپ تل‌آویو در شماره امروز خودگزارش دادکه‌اسرائیل تصمیم گرفته است اسقف کاپوچی‌رهبر کاتولیک‌های شرق بیت‌المقدس و اردن اشغالی راکه اخیرا به‌اتهام حمل اسلحه وهمکاری در سازمان‌های فلسطین‌دستگیر شده محاکمه کندو به‌پیشنهاد برخی از محافل سیاسی بهترین وسیله برای حل‌بحران قبرس آغاز مذاکرات سیاسی باشرکت کلیه طرفهای ذینفع میباشد.

سخنگوی‌وزارت‌امورخارجه آمریکا در پایان گفت گه‌دولت یونان هنوز قبول پیشنهاد شوروی را رسما به ما اطلاع نداده است.

۱۷ ژنرال یونانی بازنشسته‌شدند

آتن ـ خبرگزاری فرانسه ـ بموجب‌فرمان‌رئیس جمهوری یونان که امروز در روزنامه رسمی انتشار یافت هفده ژنرال یونانی با یک درجه ارتقاء بازنشسته شده و جزء نیرو های ذخیره ارتش درآمدند.

به این ترتیب اکنون محل هیجده ژنرال‌درارتش یونان خالی مانده که‌درآینده‌توسط سرهنگ‌هائی‌که بدرجه‌ژنرالی ارتقاء می‌یابند پر خواهد شد.

پایگاه های انگلیس درقبرس تعطیل میشوند

لندن ـ رویتر ـ لردچالفونت وزیر سابق کابینه کارگری‌در یک‌مصاحبه‌رادیوئی با بنگاه سخن پراکنی بی. بی. سی گفت قدر مسلم این است که انگلیس در آینده نزدیک دو پایگاه نظامی خود رادرقبرس ترک خواهد گفت.

وی گفت نگهداری این پایگاهها برای انگلیس سالی به سی میلیون لیره طلا تمام میشود و دولت هارولد ویلسون در نظر دارد چندین میلیون لیره از بودجه دفاعی خود بکاهد.

لرد چالفونت خاطرنشان کرد نقش این دو پایگاه که تامین دفاع منطقه درچهار ـ چوب پیمان سنتو است‌امروز در دفاع از اروپا درچهار ـ چوب ناتو است.

یونان پیشنهاد شوروی را پذیرفت

امریکا پیشنهاد شوروی‌رادرباره قبرس ردکرد

مسکو ـ خبرگزاری فرانسه ـ دولت اتحاد جماهیر شوروی از دولتهای غربی خواست که هرچه زودتر به پیشنهادمسکو دربار تشکیل یک کنفرانس بین‌المللی برای رسیدگی به مسئله قبرس پاسخ دهند.

روزنامه ایزوستیادرشماره دیروز خود نوشته است که شک نیست که ابتکار جدید شوروی مستلزم یک پاسخ صریح از طرف دولتهای غربی است.

در حالیکه محافل ناتو و برخی ازکشور های غربی میخواهند پیشنهاد شوروی را ندیده گرفته و مسئله قبرس‌را درچهارچوب «ناتو» حل کنند.

ایزوستیا اضافه کرده است اکنون هنگام آن رسیده است که دوستداران‌صلح‌باهوشیاری کامل مراقب اوضاع بوده و نقشه های امپریالیسم رانقش برآب کنند.

درآتن دیروز معاون نخست‌وزیر ووزیر امورخارجه یونان پاسخ قبول پیشنهاد شوروی رادرباره تشکیل کنفرانس بین‌المللی به سفیر شوروی در یونان تسلیم کرد.

اندکی بعد دولت‌یونان‌رسما اعلام داشت‌که پیشنهادشوروی را درباره تشکیل کنفرانس بین‌المللی زیرنظارت سازمان ملل متحد پذیرفته است.

در واشنگتن‌رابرت‌اندرسون سخنگوی وزارت امور خارجه آمریکا گفت ایالات‌متحده در حال حاضر با تشکیل یک کنفرانس بین‌المللی برای رسیدگی به مسئله قبرس‌موافق نیست. وی‌گفت‌بنظرما تشکیل چنین کنفرانسی مثمر نخواهد بود معذلک آمریکا حاضراست هرگونه پیشنهاد قابل قبول دیگر را در این زمینه مورد بررسی قراردهد.

سخنگوی وزارت امور خارجه‌آمریکا اضافه کرد که ایالات متحده طرفدار از سر گرفته شدن کنفرانس ژنو با حضور نمایندگان دوجامعه ترک ویونان میباشد بعقیدما بهترین وسیله برای حل‌بحران قبرس آغاز مذاکرات سیاسی باشرکت کلیه طرفهای ذینفع میباشد.

سخنگوی‌وزارت‌امورخارجه آمریکا گفت ایالات‌متحده در حال حاضر با تشکیل یک کنفرانس بین‌المللی برای رسیدگی به مسئله قبرس‌موافق

لیندبرگ با هواپیمای یك موتوره از نیویورك به پاریس پرواز كرده بود

لیندبرگ، عقاب تنهای اقیانوس اطلس درگذشت

هونولولو ـ (هاوایی) خبرگزاری فرانسه ـ چهارلز لیندبرگ ـ ملقب به عقاب‌تنها ـ و اولین خلبانی که توانست‌از فراز اقیانوس اطلس بگذردوبا یک هواپیمای یک موتوره در ۱۹۲۷ از نیویورک به پاریس پرواز کند دیروز به سن ۷۲ سالگی از بیماری سرطان لنفاوی (نوعی سرطان خون) درهاوایی بدرود زندگی گفت:

لیندبرگ فقید که پیشاهنگ هانوردی نامیده میشد ۸ روز قبل پس از یکماه بستری بودن دریکی از بیمارستانهای نیویورک به هاوایی رفته بود ودر همانجا نیز درگذشت.

لیندبرگ که پرواز او از نیویورک به پاریس یکی از شاهکار های تاریخ هوانوردی شمرده میشود در روز چهارم فوریه ۱۹۰۲ در دیترویت‌واقع درایالت میشیگان چشم بدنیا گشودویس ازآنکه تحصیلاتش را دررشته مهندسی‌دردانشگاه ویسکانسین به پایان رساند در ۱۹۲۲ وارد دانشکده خلبانی لینکلن شد.

لیندبرگ در ۱۹۲۶ فعالیت خود را بعنوان یک هوانورد آغاز کرد و تنها یکسال بعد از آن یعنی‌در۱۹۲۷ رکوردپرواز یکسره و بدون توقف از فراز اقیانوس اطلس را شکست و ظرف ۲۱ ساعت و ۲۰ دقیقه خود را ازنیویورک به پاریس رساند.

در مامحه همان‌سال‌لیندبرگ پرواز تاریخی دیگری در همان مسیر انجام داد که این‌بار با استفاده از یک هواپیمای یک موتوره بنام روح‌سنت‌لوئیز صورت گرفت و ۳۳ ساعت و ۳۰ دقیقه طول کشید.

۵ سال بعد از رسیدن به این افتخارات واقعه شومی در زندگی لیندبرگ پیش‌آمدوبدین معنی که پسر اولش چارلز اوگوستوس هنگامیکه بیش از ۲۱ ماه از عمر وی نمی گذشت ربوده شد و بوسیله رباینده‌گانش به قتل رسید. لیندبرگ از ترس آنکه پسر دومش نیز ربوده نشود‌آمریکا

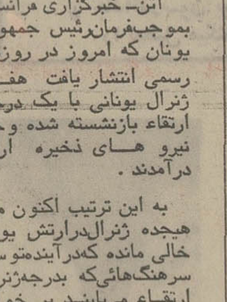

لیندبرگ

را ترک گفت و به اروپا رفت وچندین بار در آلمان‌نازی وچندبار در کشور های دیگر اروپایی اقامت گزید.

از آنجا که لیندبرگ بعدا در زمینه سیاسی افکارجدیدی پیدا کرد و از جمله طرفدار انزوای آمریکا شد و به طرفداری از آلمان برخاست‌ـ وهمچنین بعلت انتقاد هایی که از سیاست روزولت رئیس جمهور وقت آمریکا کرد شرایطی فراهم آمد که‌ناچار شد از درجه خود بعنوان سرهنگ‌ذخیره نیروی هوایی آمریکا چشم بپوشد.

اما بعد از فاجعه پرل‌هاربرکه در جریان آن نیروی هوایی ژاپن تاسیسات‌و کشتی های ناوگان جنگی آمریکا را دربندر مرواریدواقع در اقیانوس آرام غافلگیرانه مورد حمله قرارداد و بسیاری از کشتی های آمریکا غرق شدند و صدها آمریکایی به قتل رسیدند. لیندبرگ‌داوطلب شد که بعنوان کارشناس غیر نظامی در عملیات بمباران بوسیله هواپیما های ب ۲۴ آمریکا شرکت کند.

آیزنهاور رئیس جمهورفقید آمریکا به پاس خدمات لیندبرگ درجنگ دوم جهانی کسوت نظامی وی راعاده‌کرد و به او درجه ژنرالی ذخیره نیروی‌هوایی ایالات متحده را در ۱۹۵۴ اعطاء‌کرد.

اعراب کلمه رمز آغاز جنگ را تعیین کردند

نیروهای مصر، سوریه و اسرائیل بحال آماده‌باش بسر میبرند

بیروت ـ خبرگزاری فرانسه ـ رویتر ـ خبرگزاری‌عرب اعلام کرد که بدنبال بسیج نیروهای اسرائیل در جبهه های سینا و جولان نیروهای‌مصروسوریه بحال آماده‌باش‌جنگی درآمدند فرماندهان دو جبهه باهم تماس برقرار کردند.

علاوه براین کلمه‌رمز مربوط به شروع جنگ نیزتعیین شد خبر گزاری عرب گفت جنگ هنگامی آغاز میشود که معلوم شود عملیات اسرائیل صرفا جنبه تمرین نظامی ندارد.

یک مقام مطلع در تل‌آویو اظهار داشت که واحد های زرهپوش اسرائیل از بعدازظهردیروز در صحرای سینامانور دامنه داری را آغاز کرده‌اند. تعداد واحدهائی‌که در این مانور ها شرکت‌دارند فاش نشده ولی خبرنگاران جنگی اسرائیل گزارش داده‌اند که این مانور هیچگونه ارتباطی به تمرین بسیج واحدهای ذخیره در اسرائیل ندارد.

از سوی دیگر ژنرال«مردخای‌گور» رئیس ستاد ارتش اسرائیل در یک جلسه مصاحبه مطبوعاتی اظهار داشت تمرین بسیج واحدهای ذخیره که از ظهر روز یکشنبه آغاز شده بود در ساعت ده روز دوشنبه یعنی دو ساعت قبل از موعد مقرر باموفقیت کامل که حتی انتظار آنرا نداشتیم پایان یافت.

ژنرال «گور» افزود که تقریبا کلیه افراد ذخیره در این تمرین شرکت کردند و در کوتاهترین مدت در مراکز نظامی حاضر شدند بطوریکه دوازده ساعت پس از اعلام فرمان بسیج ما تقریبا به کلیه هدفهای خود رسیده بودیم.

رئیس ستاد ارتش اسرائیل توضیح داد که در جریان این تمرینات در آنسوی خطوط آتش‌بس یک وضع بحرانی بوجود آمده بودولی‌اوضاع آنقدر ها هم کما انتظارداشتیم بوخامت نگرائید.

نگرانی و ناراحتی‌بیشتر از جانب سوریه‌ای ها بود و امیدواریم اکنون که همه چیز پایان یافته اوضاع‌در خطوط آتش‌بس بحال عادی باز گردد. ژنرال «گور» گفت در برابر این بحران ما نیزبه‌اقدامات احتیاطی دست زدیم و نیروهای اسرائیل بحال آماده‌باش درآمد.

گزارشهائی که از منابع عربی مخابره شد حاکی است که پس از پایان تمرین بسیج واحد های ذخیره اسرائیل اوضاع در جبهه های کانال سوئز وجولان همچنان بحرانی وارتش های مصر و سوریه در حال آماده باش کامل‌جنگی بسر می برند.

از یک هفته قبل سازمانهای اطلاعاتی سوریه بدقت مراقب تدارکات جنگی اسرائیل بوده و کوچکترین نقل و انتقالات نظامی رادر داخل اسرائیل بمرکز ستاد گزارش میدهند.

در تل‌آویوشمعون پرز وزیر دفاع اسرائیل تاکید کرد که تمرین بسیج واحدهای ذخیره برخلاف تصور اعراب‌صرفا جنبه آزمایش آمادگی نیروهای‌ذخیره کشور را داشت و این عملیات ثابت کرد که مردم کشور پس از یکدوره نگرانی اعتماد و اطمینان خودرا نسبت به دولت بازیافته‌اند.

اختلاف کویت و عربستان برسر نفت

بیروت ـ آسوشیتدپرس ـ شیخ صباح‌ـ الاحمد وزیرخارجه کویت دیروزباهواپیما به عربستان سعودی رفت. گزارش هائی که طی روزهای اخیر انتشار یافته حاکی است که‌دولت کویت میکوشد اختلافاتی راکه برسرقیمت نفت‌خام باعربستان‌سعودی پیدا کرده است حل کند. کویت‌وعربستان سعودی هردو از بزرگترین کشور های عرب تولید کننده نفت هستند.

طبق گزارش های مطبوعات عرب وزیر خارجه کویت ماموریت دارد درمذاکراتش بارهبران سعودی کاری کند که اختلاف نظر های مربوط به قیمت نفت خام به روابط دو کشور لطمه نزند.

عربستان سعودی که بزرگترین صادر کننده نفت خام در دنیاست طرفدار کاهش قیمت نفت در بازار های جهان است ولی کویت و سایر کشور های عرب تولید کننده نفت با تنزل قیمت نفت مخالفند.

از طرف دیگر شیخ سعدالعبد الله‌الصباح وزیر دفاع‌کویت‌در یک مصاحبه مطبوعاتی اظهار داشت که روابط کویت وعربستان سعودی وارد مرحله فعالی شده و به‌این ترتیب درآینده نزدیکی سد محکمی برای تضمین امنیت منطقه بوجود خواهد آمد.

وی افزود که درهمین شرایطی سفر وزیر خارجه کویت به عربستان سعودی دارای اهمیت زیادی است ما امیدواریم‌که این دیدار به‌همکاری نزدیکتری بین دو کشور منجر شود.

وزیر دفاع کویت تاکید کرد که هدف اصلی مذاکرات کویت و عربستان سعودی تحکیم مناسبات دو کشور و ثبات‌اوضاع به‌نفع همه ملت‌های منطقه است.

حملات تبلیغاتی پکن علیه شوروی افزوده شد

چین، برژنف را به هیتلر تشبیه کرد

توکیو ـ آسوشیتد پرس ـ روزنامه مردم ارگان حزب کمونیست چین دیروز در یک مقاله اساسی‌لئونیدبرژنف دبیرکل حزب کمونیست شوروی را به هیتلر پیشوای آلمان نازی تشبیه‌کرد و برشدت تبلیغات ضد شوروی در چین افزودمشد.

در مقاله روزنامه «مردم» روش و نظریات شوروی در کنفرانس جاری‌حقوق دریاها که در ونزوئلا تشکیل شده بشدت مورد حمله قرار گرفته است.

در مقاله روزنامه ارگان حزب کمونیست چین گفته شده که توقعات شوروی در زمینه آزادی رفت‌وآمد از تنگه های دریائی کاملا ابلهانه است.

شوروی اصرار دارد که کشتی‌های ناوگان‌جنگی‌آن اجازه‌داشته‌باشند آزادانه از تنگه های دریائی عبور کنند ولی بسیاری از کشور هائی که در کنارتنگه های دریائی قرار دارند مایلند که برای عبور کشتی ها از تنگه های مذکور قبلا از این کشور ها کسب اجازه شود و یا به آنها اطلاع قبلی داده شود.

روزنامه مردم یادآوری کرده است که‌استدلال شوروی‌درایربرابنکه در مسئله آزادی رفت‌وآمد در تنگه های دریائی پای امنیت و مصالح‌دفاع ملی اتحاد.شوروی درمیان است انسان‌رابه‌یاد نظریه فضای حیاتی هیتلرپیشوای آلمان نازی‌میاندازد چون او نیز به پیروی از همین نظریه بود که به خوداجازه میداد تا علیه‌کشور ها و ملت های کوچک مرتکب تجاوز شود.

روزنامه مردم اضافه میکند که‌برژنف و هیتلر با یکدیگر وجوه شباهت فراوانی دارند. شوروی‌یک قدرت مستبد دریائی است که خودش بدلخواه خوددر دریاها رفتار می کند و حال آنکه از کشور های دیگر توقع دارد که‌به شیوه دیگری رفتار کنند

طبق قوانین شوروی کشتی هائی که بخواهند از قلمرو های دریائی‌روسیه بگذرند باید از ۳۰ روز قبل از دولت شوروی کسب اجازه کنند. چه دلیلی دارد که کشور های‌دیگر نیز برای خود همان حقوق دریائی را که شوروی برای خود قایل است نخواهند.

در پایان مقاله روزنامه مردم گفته شده است که رژیم کنونی شوروی ورژیم تزار های قدیمی روسیه هردو از یک سیاست پیروی کرده‌اند و آن عبارت از سیاست تجاوز به حقوق کشور های‌دیگر و تلاش برای تحصیل آقائی برسراسر جهان است.

اسرائیل شوروی را به تجاوز به‌قلمرو خود متهم کرد

تل‌آویو ـ خبرگزاری‌فرانسه ـ شمعون پرز وزیر دفاع و ژنرال «مردخای گور» رئیس ستاد ارتش اسرائیل دیشب با ژنرال سیلاسوئو فرمانده نیرو های سازمان ملل متحد در خاورمیانه ملاقات‌کرده وموضوع تجاوز واحد های دریائی شوروی را به قلمرو آبهای اسرائیل بوی اطلاع دادند.

اسرائیلی‌ها ادعا می‌کنند که واحد های نیروی‌دریائی شوروی روز های ۲۵ و ۲۶ به قلمرو آبهای ساحلی آن کشور تجاوز کرد ودو ناو مین جمع‌کن شوروی تا سه میلی ساحل اسرائیل‌در جنوب خلیج سوئز پیش رفته‌اند. وزیر دفاع‌اسرائیل خطری را که تجاوز ناوگان شوروی به آبهای ساحلی این کشور بوجود می‌آورد به ژنرال سیلاسوئو تاکید کرد و در پایان گفت که اسرائیل حاضر است در عملیات جمع‌آوری مین‌هادر خلیج سوئز شرکت کند.

۳ مقام اتیوپی بازداشت شدند

● آدیس‌آبابا ـ خبرگزاری فرانسه ـ کمیته هماهنگی نیرو های مسلح اتیوپی اعلام داشت که دوژنرال پلیس و فرماندار سابق «اداء» در ۵۰ کیلو متری جنوب غربی آدیس آبابا بازداشت شده‌اند.

دراعلامیه کمیته هماهنگی علت بازداشت این سه نفر فاش نشده است.

اعراب برای مصر هواپیما خریده‌اند

سادات: من برای نجات‌از ورشکستگی کامل وارد جنگ با اسرائیل شدم

قاهره ـ آسوشیتدپرس ـ پرزیدنت سادات در جریان دیدار با نمایندگان فدراسیون‌دانشجویان‌گفت که‌نیروی‌هوائی مصر بزودی بجای هواپیما هائی که در جنگ اکتبر گذشته‌ازبین رفته‌اند هواپیما های جدیدی دریافت خواهد کرد.

رئیس جمهوری‌مصر افزود که‌برادران عرب ما این هواپیما ها را بحساب ما خریده‌اند و بار دیگر تاکید کرد که اتحاد شوروی حتی‌یک هواپیما هم‌بجای هواپیما های منهدم شده تحویل نداده است.

رئیس جمهوری مصر ضمن اشاره‌به لزوم حفظ همبستگی اعراب گفت هدف سیاست ما در حال حاضر اجتناب از هرگونه اختلاف نظر باکشورهای عربی است. همبستگی اعراب‌بقدر کافی‌نیرومند است‌ومابابد راهی را که در پیش‌گرفته‌ایم دنبال کنیم.

رئیس جمهوری مصر ضمن اشاره‌به اختلافات اردن و فلسطین و مشاجره‌ای که بدنبال اعلامیه مشترک اردن و مصر درگرفت گفت ما عقیده داریم که برادران عرب باید سیاست واقعی‌مارا که عبارت‌از کاهش اختلافات و حضور در کنفرانس ژنودریک صف متحد است درک کنند و برای این منظور کنفرانس عالی سران عرب در ماه اکتبر در رباط تشکیل خواهد شد.

سادات درباره روابط مصر و آمریکا گفت‌تغییری‌که درروش‌ایالات متحده‌بوجود آمده نتیجه جنگ اکتبر است و روی کار آمدن پرزیدنت فورد در ادامه این سیاست تاثیری نخواهد داشت.

رئیس جمهور مصر اظهار داشت که‌وی در اکتبر گذشته به این علت برضداسرائیل وارد جنگ شد که اقتصاد مصر دراستانه ورشکستگی کامل قرار گرفته بود. سادات گفت: اقتصاد کشور ما به نقطه‌صفررسیده بود بطوریکه من شش روز قبل از شروع جنگ اکتبر گذشته مجبور شدم اعضای شورای امنیت ملی مصر را گردهم آورم به آنها بگویم که کشور ما چاره‌ای جز وارد شدن درجنگ ندارد.

سادات اضافه کرد که اگر ما در اکتبر گذشته وارد جنگ نمی شدیم درسال جاری نمی توانستیم حتی نان و خوراک روزانه مردم را تامین کنیم.

سادات یادآوری کرد که تاپیش‌از جنگ اکتبر مخارج نظامی مصر در هر ماه ۲۵۰ میلیون دلار بود جنگی که ما با اسرائیل کردیم ثمره مطلوب رابیار آورد واقتصاد مصر بعداز ۵۰۰ میلیون دلار کمکی که از کشور های عرب و برخی از ممالک‌دیگر دریافت کردیم باردیگر زنده شد. ما اکنون از نظر اقتصادی حالت ورشکستگی را پشت‌سر گذاشته‌ایم ودرراه شکوفان‌شدن اقتصاد کشورمان گام برمیداریم. وضع سیاسی مصر نیز مانند وضع اقتصادی آن رو به بهبود است.

آرامکو: تولید نفت عربستان براثر بدی هوا کاهش یافت

نیویورک ـ آسوشیتدپرس ـ شرکت نفت عربستان و آمریکا (آرامکو) دیروز اعلام کرد که خرابی هوا در خلیج فارس علت اصلی کاهشی است که در ماه اوت در تولید نفت شرکت مذکور در عربستان سعودی حادث شده است.

سخنگوی آرامکو در جواب پرسشهائی درباره گزارش اخیر نشریه وال‌استریت‌ـ جرنال درباره کاهش‌تولید نفت‌در عربستان سعودی توضیح داد، نشریه مذکوردر شماره دیروز با تیتر درشت گزارش داد که تولید نفت عربستان سعودی در حال کاهش است. وال‌استریت جرنال اضافه کرده است که برخلاف امیدواری های آمریکا و سایر کشور های‌مصرف کننده نفت به افزایش تولیدات نفتی کشور سعودی اکنون ماشاهد کاهش تولید نفت دراین کشور هستیم.

سخنگوی آرامکو توضیح داد که در ماه اوت بدی وضع هوا اجازه نداد که در بندر «راس‌التنوره» در عربستان سعودی کشتی های نفتکش تا چندین روز بارگیری شوند و در نتیجه میزان تولید نفت در اوت جاری به جای ۸٫۵ میلیون بشکه‌در روز که قبلا پیش‌بینی شده بود ممکن است روزی ۸میلیون بشکه و یاکمتر ازآن باشد.

روزنامه وال‌استریت جرنال پیش‌بینی کرده است که نیمیلیون بشکه کاهش روزانه در تولید نفت عربستان سعودی‌در ماه اوت در بازار های جهانی اثراتی به مراتب بزرگتراز تاثیرات جمعی کاهش‌اخیر تولید نفت ونزوئلا و کویت خواهد داشت.

دو کشور ونزوئلا و کویت برای آنکه از تنزل قیمت نفت خام صادراتی خود جلوگیری کنند اخیرا تولیدات نفتی خود را کاهش داده‌اند.

دانشگاه تهران
مرکز پزشکی داریوش کبیر
استخدام مربی

مدرسه عالی پرستاری مرکز پزشکی داریوش کبیر وابسته به دانشگاه تهران تعدادی مربی باتجربه که دارای درجه لیسانس پرستاری یا بالاتر باشند با حقوق ومزایای‌مکفی‌استخدام مینماید. از داوطلبان‌خواهشمند است با در دست داشتن مدارک زیر به دفتر پرستاری مرکز پزشکی داریوش کبیر مراجعه فرمایند.

۱ـ فتوکپی آخرین مدرک تحصیلی.
۲ـ فتوکپی شناسنامه.
۳ـ ۲ قطعه عکس ۴×۶.

مرکز پزشکی داریوش کبیر

آدرس:
امیرآباد شمالی ـ سه راه پارک وی خیابان فرخ‌زاد ـ م الف ۱۰۶۸۱ مرکز پزشکی داریوش کبیر

آ ـ ۹۰۵۵۶

دبیرستان چیستا
دارای مجهزترین آزمایشگاه‌شیمی
از فارغ‌التحصیلان سوم‌متوسطه‌برای‌رشته‌های‌شیمی صنعتی (ارزش دیپلم کامل طبیعی و تخصص در شیمی صنعتی) طراحی ساختمان (ارزش دیپلم کامل ریاضی و تخصص در طراحی ساختمان) و حسابداری برای دونوبت بطور رایگان ثبت‌نام میکند
.کلاسهای نوبت‌اول‌ویژه دختران‌وکلاسهای نوبت دوم(شیمی صنعتی)بعدازظهرهابطور‌مختلط‌بدون‌شرط سنی‌تشکیل‌میگردد. دبیرستان‌برای‌دانش‌آموزان‌مشمول‌معافی‌تحصیلی‌خواهدگرفت.
خیابان پاستور ـ شماره ۸۳ ـ تلفن ۶۶۷۰۶۴

اطلاعات بانوان با مطالب‌ارزنده‌وخواندنی منتشر شد

موزائیک ماشینی ناهید
تلفن ۶۲۱۰۵۲ ـ ۶۲۱۰۵۳

THE FIRST NATIONAL BANK OF CHICAGO
افتتاح نمایندگی خودرا که موقتا درسویت شماره ۱۲۰۳ هتل اینترکنتینانتال دائر شده است اعلام میدارد.
گریگوری جی طلاس ـ معاون و نماینده
تلفن ۹ـ۶۳۶۰۲۱

کالای دکور KaDeCo
از تاریخ ۵ شهریور ماه قسمتی از
کاغذهای دیواری
انحصاری خود را با تخفیف کلی بفروش میگذارد
خیابان شاه عباس ـ چهارراه تخت‌طاوس تلفن ۶۲۲۸۱۱

سرمایه گذاری
اسپانیا ـ ابیزا IBIZA ـ باله‌آر
هتل ـ شهرسازی ـ قطعات بزرك وكوچك زمین ـ ویلا ـ آپارتمان برای شرکت های تجارتی یا خریداران ـ خصوصی ـ افزایش نرخ بسیار جالب ـ طریقه بهره برداری بنا به انتخاب.
لطفا برای اطلاعات بیشتر مستقیما یا به آدرس زیر بزبان فارسی یا یکی از زبان های اروپائی مکاتبه فرمائید.
CAN ELOY Sociedad anonima
Conde Rossellon, 14
IBIZA - Baleares, ESPANA.

نی‌چی‌چین اولین تمرین خود را انجام داد

نی چی چین: دیگر قدرت تکرار رکورد جهان را ندارم

نی‌چی‌چین قهرمان نامدار پرش ارتفاع چین این روز ها به همان اندازه که به استراحت مشغول است ، به روزی که حدود ۲ماه‌پیش درحین یکی از تمریناتش توپی گل‌آلود به سراو برخورد کرد لعنت میفرستد !! چون درپی همان حادثه بودکه او دربستر بیماری‌افتادو روزها و ساعات بسیاری را به عوض تمرین مجبور شد در بستربیماری بگذراند .

دیروز که او برای اولین‌بار بزمین تمرین استادیوم آریامهر قدم گذاشت در اولین برخوردبا خبرنگاران اظهار داشت :

– بدلیل همان بیماری‌ونداشتن تمرین کافی من شخصا نمی خواستم برای‌شرکت در مسابقات به تهران بیایم . ولی بخاطر دوستی و روح بازی ها از این فکر منصرف شده و بعنوان یک شرکت کننده به تهران آمدم ، البته اعتراف میکنم حالا که در تهران شاهد تلاش و امیدصدها ورزشکار کشورهای‌مختلف قاره هستم ، من نیز این شور و شوق را در خود می بینم که در این میدان بزرگ بازی های آسیائی یکبار دیگر برای کسب افتخاری تازه و بزرگ بکوشم .

نی‌چی‌چین که رکورد باارزش ۲ر۲۹ متر خود را ۳ سال پیش بدست آورده است باوجوداظهار علاقه برای‌بدست‌آوردن پیروزی، راجع به قدرت موجود خود در پرش ارتفاع گفت :

– در حال حاضر در ۳۲ سالگی و پس‌از این بیماری یک ماهه ، من مشگل بتوانم قدرت ۳ سال پیش‌خود را اینجا ارائه نمایم . بخصوص که پیش‌از بیماری اخیرنیز با کیفیت خوب ۳ سال قبل خود فاصله بسیار داشتم . مطمئنا میدانید که بهترین حدنصابی را که در ماه های اخیر بدست‌آوردم ، ۲ر۱۸ متر است‌که فروردین ماه‌گذشته در یک مسابقه دوستانه در مکزیکو کسب کردم .

نی‌چی‌چین که گذشته از حضور در مسابقات دوومیدانی معاون رئیس گروه ورزشکاران چینی شرکت کننده‌دربازی های تهران نیز میباشد ، در مسابقه پرش ارتفاع مردان برای‌ربودن مدال طلا باید با تیمور غیاثی قهرمان‌آسیا در این رشته‌رقابت کند . غیاثی‌که بازی های آسیائی گذشته و سال پیش در اولین دوره مسابقات‌دوومیدانی قهرمانی آسیا در مانیل مدال طلا گرفت، ماه پیش در مسابقات قهرمانی ایران توانست بهترین رکورد خود را به مقدار ۲ر۱۸ متر باردیگر تکرار کند .

نی‌چی‌چین دیروز باردیگر ضمن اشاره به کیفیت خوب و ممتاز غیاثی تاکید نمود که از قول من به غیاثی بگوئید راجع به نی‌چی‌چین هیچگونه نگرانی نداشته باشد ! چون من دیگر براستی آن‌قدرت‌گذشته رابرای دست‌یابی به رکورد جهانی ندارم .

رژه تمرینی گروه شرکت کنندگان ایران

روز گذشته در استادیوم آریامهر گروه‌ورزشکاران و شرکت کنندگان ایران دربازی های آسیائی یک رژه تمرینی انجام دادند . در عکس روسای فدراسیون‌های ورزشی‌ایران که‌دراین رژه شرکت داشتند از راست بچپ مهندس شاهکار (دو و میدانی) ، اکبر منصور جعفری (هاکی)، فتح‌الله امیرعلائی (بوکس)، امیرامین (پینگ پنگ) ، سرهنگ هوشمند الماسی (شمشیربازی) ، محمد خادم (کشتی)، کامبیز آتابای (فوتبال) و سرهنگ صادقی (بسکتبال) در ۲ ردیف اول صف رژه‌روندگان دیده می‌شوند.

گروه بندی والیبال پسران تغییر کرد

تیم ملی والیبال مردان‌عراق نیز در مسابقات والیبال حضور نخواهد داشت . با غیبت عراقیها که قبلا در گروه دوم مسابقات مقدماتی قرار گرفته بودند یک تغییر کوچک در گروه بندی تیمها بوجود آمد . بدین ترتیب که تیم والیبال مردان کویت که قبلا در گروه اول قرارگرفته بود در گروه دوم گذارده شد . بدین ترتیب گروه‌بندی تیمها در مسابقات مقدماتی والیبال پسران از این قرار است :

گروه اول : چین – هند– ژاپن – فیلیپین .

گرومدوم: ایران – کویت– کره جنوبی – پاکستان .

در گروه دختران هفت‌تیم حاضر در یک دسته بطور دوره‌ای مبارزه خواهندکرد.

کوئی تیک در تهران

کوئی‌تیک‌دبیرکل‌کنفدراسیون فوتبال آسیا که بعد از پایان بازیهای آسیائی اعلام بازنشستگی میکند ، برای حضور در بازیها و شرکت دراجلاس‌عمومی کنفدراسیون فوتبال آسیا به تهران آمد. اولین برنامه او در تهران ، حضور در کلاس آموزشی داوران فوتبال‌بازیهای‌آسیائی بود .

داورانی‌که مسابقات فوتبال بازیهای آسیائی را سوت خواهند زد در استادیوم داودیه در اردو میباشند .

اعضاء تیم ملی دوچرخه‌سواری معرفی شد

روز گذشته فدراسیون دوچرخه سواری اسامی تیم ملی دوچرخه سواری‌ایران را اعلام داشت . این گروه در دو ماده دوچرخه‌سواری روی پیست و دوچرخه سواری روی جاده شرکت خواهندکرد .

اعضاء تیم ملی ایران عبارتند از :

روی جاده : خسروحق‌گشا– حسن فرد–اسماعیل‌زینعلی – غلامحسین کوهی – بهروز رهبر– منوچهر روشن بور– محمود دلشاد–حسین بهارلو

روی پیست : حق‌گشا – علی پورمهر – بهارلو – منوچهر دانشمند .

۳سانتیمتر اضافی استخر شنای آریامهر !

از جمله توجه و دقت در بازیهای تهران نیز یکی هم، حقیقتی است که کمیته تشکیلاتی بازیهای آسیائی در آستانه ۵ روز به آغاز بازیها با توجه فراوان در مورد استخر شنای آریامهر بدان وقوف پیدا کرده است ! و آن اینکه پس از پایان کارهای ساختمانی استخر و شروع تمرین قهرمانان و حتی انجام مسابقه در این استخر ، مقامات مسئول متوجه شده‌اند که طول این استخر ۳ سانتیمتر از حد قانونی بلندتر است .

بهمین خاطر دیروز مقامات مسئول با افزودن یک لایه ۳ سانتیمتری به دیواره انتهای استخر ، این نقص را مرتفع نمودند !

اما چطور این نقص فنی بوجود آمده باید گفت که اشکال از استخر شنای المپیک مونیخ است که عینا و با پیاده کردن طرح و نقشه آن ، استخر شنای مجموعه آریامهر نیز ساخته شده است . حالا مقامات مسئول باید به مونیخ و اندازه‌گیری استخر شنای‌مونیخ نیز بروند . چون بی‌تردید طول استخر مونیخ نیز ۳ سانتیمتر از حد قانونی بیشتر است !

گروه ۱۵۲ نفری هند به تهران آمد

گروه ورزشکاران هند با بیشترین تعداد خود در طول هفت دوره بازیهای آسیائی ، روز گذشته به‌تهران آمدند . گروه ورزشکاران هندی از ۱۲۵ ورزشکار مرد ، ۷ ورزشکار زن و ۲۷ سرپرست و مربی تشکیل شده است . هندیها در ۱۲ رشته از بازیها به این شرح شرکت خواهند نمود . هاکی – فوتبال – کشتی – بوکس – دوچرخه سواری – بدمینتون – تیراندازی – وزنه برداری – والیبال – واترپلو – تنیس و دو و میدانی . بیشترین تعداد ورزشکار را تیم دو و میدانی این کشور دارد که ۲۲ مرد و ۶ زن هستند .

تارلوچان سینگ مسئول روابط عمومی گروه ورزشی هند اظهار داشت قبلا قرار بود تیم های بسکتبال و ژیمناستیک هند نیز به بازیها بیایند، ولی در آخرین لحظه به نام بازیکنان این دو تیم خط کشیده شد .

هند امید های اصلی‌اش را برای مدال در هاکی – دو و میدانی – واترپلو و کشتی جستجو میکند .

آرزوی بردن یك مدال طلا !

سنگاپوربهادر هفتمین‌دوره بازیهای آسیائی آرزوئی مگر بردن حداقل یک مدال طلا ندارند . چرا که ورزشکاران این‌کشور در بازیهای آسیائی گذشته دربانکوک با وجود درخشش بسیار بجز مدال های نقره و برنزمتعدد ، حتی یک‌مدال طلا هم بدست نیاوردند.

ساتیاوان دهیلون دبیر کل کمیته‌ملی المپیک‌سنگاپور دیروز در دهکده بازیها اظهار داشت :

– در بازیهای آسیائی‌قبل مدال‌های‌نقره‌متعددوچندمدال برنز نیز بدست آوردیم .ولی اینجاهمه آرزویمان کسب‌یک مدال طلا است . هرچند که هیچ امید روشنی برای بردن طلاامسال هم نداریم ومطابق معمول باید برای بردن مقام های دوم و سوم بکوشیم .

تلویزیون بلر جام‌جهان‌نما

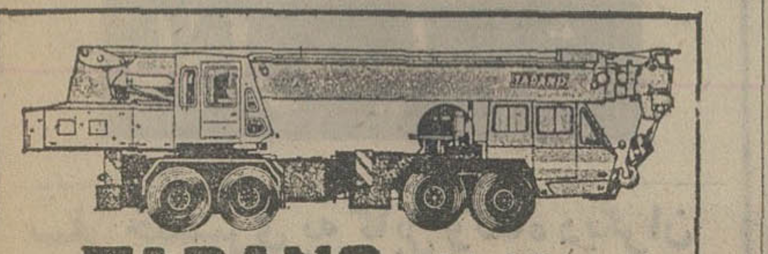

جرثقیل تادانو TADANO
جرثقیل از ۵۰۰ کیلو تا ۷۵ تن تلسکوپی هیدرولیك باوینچ
نماینده انحصاری : شرکت ارکان ماشین . آیزنهاور مقابل دانشگاه آریامهر شماره ۶۲۸ تلفن ۸۸–۹۵۰۰۸۵ – ۹۵۸۵۵۵

VIBROGAM

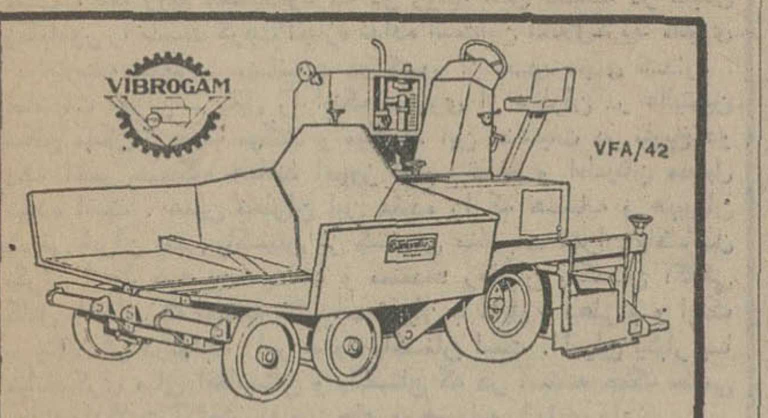

VFA/42
فنیشراسفالت بادستگاههای هیدرولیک
شاهکار صنایع ماشین سازی ایتالیا
نماینده انحصاری در ایران شرکت تولن خیابان ویلا شماره ۸ تلفن ۸۲۵۲۹۲

شرکت سهامی تولیما
Poclain
پوکلین

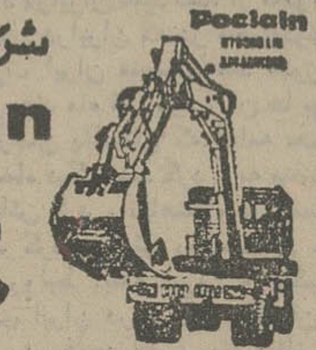

تهران – خیابان آیزنهاور مقابل وزارت کار تلفن ها : ۹۵۹۲۴۴ – ۹۵۴۴۶۰

برای تجهیز بایگانی به
میکروفیلم و میکروفیش
و متدهای مختلف آن به نمایندگی کداك ایران مراجعه فرمائید
شرکت الکترو کامر ۲۱۰ خیابان شاه تلفن ۸–۶۶۲۹۵۶ و ۴–۴۲۰۹۳

برنامه‌آینده فقط
سینماهمای
نمایش دهنده محصولات برجسته سینمای هند یك اثر بی‌نظیر ، جاسوسی‌و پلیسی که با صرف‌هزینه سنگین درهند وایتالیا تهیه شده است .

ازامشب دربهترین گروه سینمائی پایتخت نیاگارا
رکس– میامی– الوند– کیهان– مارلیک–
شهرام – ارانوس –اسکار– شرق
وسیلوانا وسیلورسیتی (قلهك)

بهروز وثوقی
مرد هزارچهره سینما
در
سازش
اولین محصول کمدی انتقادی
سازمان سینمائی پیام
باشرکت :
نوری کسرائی
مهین شهابی و آرمان
موزیك‌متن : بابك افشار

کارگردان : محمد متوسلانی فیلمبردار : نعمت حقیقی

همزمان با تهران در شهرستانهای :
* اصفهان (نقش جهان – همایون – مهر) * شیراز (پارس – سعدی) * مشهد(متروپل – کریستال) * اهواز (آریا – شهرفرنك) * آبادان (ایران – خورشید – متروپل)
* رشت (سپیدرود) * خرم‌آباد (آریا)

آگهی انتخابات دوره دوم شورای داوری پاوه

چون‌مدت فعالیت اولین دوره‌شورای داوری پاوه در تاریخ ۲۸ر۱۲ر۵۳ پایان میابد بنابراین دراجرای قانون تشکیل‌شورای داوری مصوب‌تیرماه ۱۳۴۵ بمنظور جلوگیری از حصول وقفه در فعالیت‌فضائی شورای داوری مذکور نام‌نویسی جهت شرکت درانتخابات دوره دوم ازتاریخ ۲۰ر۸ر۵۳ تاپایان روز ۲۴ر۸ر۵۳ بمدت۵ روز انجام میگردد .

علاقمندان شرکت درانتخابات میتوانند جهت‌نامنویسی ودریافت کارت مخصوص‌شرکت درانتخابات از ساعت ۸ تا ۱۲و از ۱۶تا۱۸ روزهای فوق‌به محلهای‌نامنویسی واقع‌درنقاطزیر مراجعه نمایند:

۱– مسجد حضرت عبدالله.

۲–شهرداری .

ضمنا داوطلبان عضویت شورای داوری نیز بایدظرف همین مدت‌درخواست خودرا همراه با دلایل ومدارك صلاحیت بدفتر دادگاه بخش‌پاوه تسلیم‌دارند.

پس‌از انقضاء مدت درخواست ثبت‌نام و یاتقاضای عضویت پذیرفته نخواهد شد.

م‌الف ۱۰۸۵۳ وزارت دادگستری

آگهی دعوت

بدینوسیله از صاحبان سهام گروه‌صنعتی خاور (شرکت سهامی عام) دعوت‌میشود درجلسه مجمع عمومی عادی که‌بطور فوق‌العاده ساعت‌چهار بعدازظهر روز چهارشنبه ۲۰ر۶ر۱۳۵۳ در محل دفتر شرکت واقع در خیابان بلوار الیزابت دوم کوچه سوم شماره ۳ تشکیل میشود حضور بهمرسانند .

دستور جلسه :

اخذ تصمیم راجع به اندوخته های شرکت طبق مقررات ماده ۹۰ قانون اصلاحی تجارت .

گروه صنعتی خاور (شرکت سهامی عام)

قابل توجه
پیمانکاران ساختمانی وفروشندگان لوازم بهداشتی
شیرآلات لوازم بهداشتی برنز
باعالی‌ترین استاندارد اروپائی
عرضه‌کننده :
شرکت صنایع حرارتی
تلفن مرکزپخش : ۲۸ – ۸۳۶۳۲۶

نمای آلومینیومی – سبک – دررنگهای مختلف
داپا
دورال تلفن ۶۲۷۹۶۴ – ۶۲۹۰۳۲

دبیرستان بزرگ جاویدان
برای رشته های طبیعی – ریاضی ونظری درهرکلاس فقط ۳۰ نفرثبت‌نام میکند
خیابان شاهرضا – اول صبای شمالی – تلفن روابط عمومی : ۹۵۵۴۶۳

آگهی استخدام

دانشگاه پهلوی عدادی‌لیسانسیه کامپوتر –ریاضی– فیزیک که سلط کامل به زبان های برنامه نویس‌عربن وپی الون یاکوبل داشته باشند با شرایط و ترتیب ذیل استخدام مینماید .

۱– واجد بودن شرایط عمومی استخدام .

۲– داشتن مدرک لیسانس بشرح بالا .

۳– داشتن برگ خاتمه خدمت وظیفه یا معافیت‌دائم.

۴– حداکثر سن ۳۵ سال

۵– آشنائی کامل بزبان انگلیسی .

۶– آخرین مهلت ثبت‌نام ۱۰ر۶ر۵۳

۷– تاریخ مسابقه – ۸ صبح ۱۱ر۶ر۵۳

۸– محل ثبت‌نام و انجام مسابقه – اداره تشکیلات و ارزیابی مشاغل دانشگاه

اداره تشکیلات و ارزیابی مشاغل دانشگاه

آگهی تشکیل مجمع عمومی سالانه شرکت تعاونی مصرف کارکنان سازمان شاهنشاهی خدمات اجتماعی

مجمع‌عمومی سالانه شرکت‌تعاونی مصرف کارکنان سازمان شاهنشاهی‌خدمات اجتماعی در ساعت۱۷روز سه‌شنبه مورخ۲۶ شهریور ماه۱۳۵۳ در محل‌سالن اجتماعات سازمان شاهنشاهی خدمات اجتماعی واقع‌درساختمان جدید تشکیل میگردد. بدین وسیله ازکلیه اعضاء شرکت‌تعاونی دعوت میشودکه در روزو ساعت مقرر درمحل مذکور حضور بهمرسانند.

دستور جلسه بشرح‌زیراست .

۱– استماع گزارش هیئت مدیره و بازرسان

۲– انتخاب بازرسان طبق‌ماده ۵۳ اساسنامه شرکت.

۳– رسیدگی و اتخاذ تصمیم درباره ترازنامه وحساب سودو زیان شرکت.

۴–اخذ تصمیم درباره گزارش هاو پیشنهادات حسابرسان بر اساس نتایج حسابرسی شرکت.

۵– تعیین خط مشی وبرنامه شرکت.

۶– اخذتصمیم نسبت به ذخائروپرداخت سودو سهام ومازاد برگشتی.

۷– اتخاذ تصمیم درباره عضویت شرکت درشرکت‌ها واتحادیه های تعاونی و میزان سهام یاحق عضویت سالانه پرداختی به اتحادیه هابرطبق مقررات مربوط.

هیئت‌مدیره

استخدام در نیروی هوائی شاهنشاهی

نیروی هوائی شاهنشاهی تعدادی داوطلب برای تحصیل در آموزشگاه‌افسری فنی‌باشرایط و امتیازات زیر استخدام می‌نماید .

الف – شرایط :

۱– تابعیت دولت شاهنشاهی ایران و متدین بودن بیکی از ادیان اسلام ، مسیحی ، کلیمی و زرتشتی .

۲– داشتن گواهی‌نامه دوره کامل‌دبیرستان «ریاضی . طبیعی »و حداقل معدل ۱۵ وداشتن حداکثر سن ۲۴ سال «برای کسانی که‌خدمت زیر پرچم را انجام داده‌اند ۲۵ سال»

۳– داشتن صحت مزاج و تناسب اندام برابر گواهی بهداری نیروی هوائی و داشتن حداقل قد ۱۶۰ سانتیمتر .

۴– نداشتن پیشینه‌بد .

۵– نداشتن، همسر و اولاد و کسان تحت تکفل .

ب– حقوق ومزایا :

۱– دانشجویان در مدت تحصیل شبانه‌روزی بوده و علاوه بر این که هزینه‌ای متحمل نمیشوند ماهانه ۳۷۵۰ ریال دریافت خواهند داشت و پس از احراز موفقیت در آزمایشات پایان دوره بدرجه ستوانسومی مفتخر و برابر قانون از ترفیعات بعدی بهره‌مند می‌گردند .

۲– اولین حقوق و مزایای افسری‌درمرکز ۱۶۷۴۵ ریال و در خارج از مرکز حداکثر ۲۸۲۶۵ریال خواهد بود .

۳– افسران از مزایای گوناگون نظیرپس‌انداز تامین آتیه که باکمک وزارت جنگو بهره حاصله مبلغ آن در صورت ۳۰ سال خدمت به حدود ۳۶۰۰۰۰۰ ریال بالغ می‌گردد. وام مسکن که باشرایط مناسب واگذار می شود . استفاده از خانه های سازمانی، درمان رایگان خود و خانواده، خرید از فروشگاه‌های ارتشی با تخفیف قابل ملاحظه و اعزام بدوره های خارج از کشور و غیره بهره‌مند می گردند.

داوطلبان برای‌استفاده‌از موقعیت و ثبت‌نام می‌توانند هرچه زودتر باعین مدرك تخصصی و فتوکپی آن‌عین شناسنامه «عکس‌دار» و دوبرك فتوکپی آن و ۲۲ قطعه عکس ۴×۳ تاتامین احتیاج همه روزه باستثناء تعطیلات رسمی از ساعت ۷ الی ۱۴ در تهران بفرماندهی آموزش های‌هوائی واقع در خیابان دماوند ، ایستگاه فرودگاه و در شهرستان‌ها به پایگاه ها و ایستگاه‌های هوائی و تیم های سیار اعزامی مراجعه نمایند .

نیروی هوائی شاهنشاهی

استخدام در نیروی هوائی شاهنشاهی

نیروی هوائی شاهنشاهی تعدادی داوطلب برای تحصیل در آموزشگاه افسری در تخصص های غیرفنی با شرایط و امتیازات زیر استخدام می‌نماید .

الف – شرایط :

۱– تابعیت دولت شاهنشاهی ایران و متدین‌بودن به یکی از ادیان اسلام، مسیحی، کلیمی و زرتشتی .

۲– داشتن گواهینامه دوره کامل دبیرستان «ریاضی، طبیعی یا ادبی» و داشتن حداکثر سن ۲۴ سال «برای کسانیکه خدمت زیر پرچم را انجام داده‌اند ۲۵ سال».

۳– داشتن صحت مزاج و تناسب اندام برابر گواهی بهداری نیروی هوائی و داشتن حداقل‌قد ۱۶۰ سانتیمتر .

۴– نداشتن پیشینه بد .

۵– نداشتن همسر و اولاد و کسان تحت‌تکفل .

ب – حقوق و مزایا :

۱– دانشجویان در مدت تحصیل شبانه‌روزی بوده و علاوه بر این که هزینه‌ای متحمل نمیشوند ماهانه ۲۵۰۰ریال دریافت خواهند داشت و پس از احراز موفقیت در آزمایشات پایان دوره بدرجه ستوانسومی مفتخر و برابر قانون‌از ترفیعات بعدی بهره‌مند میگردند .

۲– اولین حقوق و مزایای افسری‌د ر مرکز ۱۴۲۷۰ ریال و در خارج‌ازمرکز حداکثر ۲۵۷۹۰ ریال خواهد بود .

۳– افسران از مزایای گوناگون نظیر پس انداز تامین آتیه که با کمک وزارت جنگ و بهره حاصله مبلغ آن در صورت ۳۰ سال خدمت به حدود ۳۶۰۰۰۰۰ ریال بالغ میگردد. وام مسکن که با شرایط مناسب واگذار میشود استفاده از خانه‌های سازمانی ، درمان رایگان خود و خانواده ، خرید از فروشگاه‌های‌ارتشی با تخفیف قابل ملاحظه و اعزام بدوره‌های خارج از کشور و غیره بهره‌مند میگردند . میتوانند هرچه زودتر باعین مدرک تحصیلی و فتوکپی آن، عین شناسنامه «عکس‌دار» و دو

داوطلبان برای استفاده از موقعیت و ثبت‌نام از ساعت۷ الی ۱۴ در تهران بفرماندهی آموزش

تامین احتیاج همه‌روزه باستثناء تعطیلات رسمی برگ فتوکپی آن و ۲۲ قطعه عکس ۴×۳ تا های هوائی واقع در خیابان دماوند، ایستگاه فرودگاه و در شهرستان‌ها به پایگاه‌ها و ایستگاه های هوائی و تیم‌های سیار اعزامی مراجعه‌نمایند. آ–۸۷۵۹۷ نیروی هوائی شاهنشاهی

مذاکرات ایران وافغانستان از امروز آغاز شد

عباس خلعتبری وزیر خارجه در آستانه سفربه افغانستان،باعبدالعزیز ودان «نفرسمت‌راست» ودوتن دیگر ازاعضاء سفارت افغانستان‌که‌به‌بدرقه‌اوبه مهرآباد رفته‌اند گفتگو میکند. وزیر خارجه بامداد امروز به کابل رفت.

سفر رسمی عباس خلعتبری وزیر خارجه به افغانستان از امروز آغاز شد و وزیرخارجه در راس یک هیئت عالیرتبه سیاسی تهران را بسوی کابل ترک گفت .

خلعتبری در سفر به کابل وملاقات با پرزیدنت محمدداود رئیس جمهوری و صدر اعظم افغانستان ، حامل پیام‌دوستانه شاهنشاه‌آریامهر است‌و دیدار او از افغانستان در پاسخ به دیداری است که محمدنعیم برادر ومشاور عالیرتبه‌سیاسی پرزیدنت داود در بهارگذشته از ایران بعمل آورد.

رئیس جمهوری افغانستان‌که علاوه برمقام نخست وزیری‌دو مقام وزارت خارجه و وزارت دفاع را نیز شخصا عهده‌دار است ، وزیر خارجه ایران را بهنگام اقامت در کابل دوبار بحضور می‌پذیرد.

مقامات افغان برای خلعتبری برنامه سنگینی شامل ملاقات و دیدار های متعدد تهیه دیده‌اند . خلعتبری همچنین‌از استان های بامیان و بلخ‌دیدن میکند و شنبه به تهران باز میگردد.

از وزیر خارجه امروزهنگام ورود به‌کابل ، دکترعبدالمجید وزیردادگستری و وزیرعالیرتبه کابینه‌افغانستان ، وحیدعبدالله قائم مقام وزیر خارجه‌و جمع دیگری ازمقامات سیاسی‌افغان استقبال‌کردند و مذاکرات‌ایران و افغانستان از بعد از ظهر امروز شروع‌میشود . خلعتبری عصر امروز به دیدار قائم مقام وزیر خارجه افغانستان میرود و سپس با دکتر حسن شرق معاون‌صدر اعظم ملاقات دارد و شام‌امشب را میهمان‌ضیافت رسمی عبدالله خواهد بود .

برنامه فردای خلعتبری شامل ملاقات با محمد نعیم مشاور پرزیدنت‌داود در اموخارجی و سپس‌ملاقات با پرزیدنت‌داود است. او ناهار فردا رامیهمان ضیافت معاون نخست وزیر افغانستان و شام را میهمان ضیافت محمد نعیم است و جمعه شب در آخرین شب اقامت درافغانستان باپرزیدنت داود صرف شام خواهد کرد.

در کابل منابع سیاسی‌برنامه سنگینی را که مقامات افغان برای دیدار وزیر خارجه‌ایران تهیه دیده‌اند ، موید اهمیتی میدانند که کابل برای سفر وزیر خارجه ایران قائل‌است.

★ **تصمیم راسخ افغانستان**

خلعتبری‌نخستین مقام‌عالیرتبه سیاسی ایران است که ۱۳ماه پس از روی کار آمدن رژیم پرزیدنت داود به کابل میرود. منابع‌ایرانی نیز میگویندملاقات های متعددی که خلعتبری در کابل دارد فرصتی است برای تبادل نظر و آگاهی‌ازنظریات ایران و افغانستان نسبت به بسیاری از مسائل بین‌المللی و منطقه‌ای .

منابع‌سیاسی ایران‌وافغانستان مسئله‌ای را سد راه توسعه مناسبات دو کشور نمی‌بینند و اشارات رهبران جدید کابل از نخستین روز حکومت از ژوئیه‌گذشته تاکنون‌ازعلاقمندی و تصمیم راسخ کابل به‌توسعه مناسبات باایران حکایت‌داشته است .

خلعتبری به نوبه‌خودعلاقمندی متقابل‌ایران‌رابه‌گسترش‌هرچه بیشتر همکاریها با افغانستان، با رهبران‌کابل در میان‌خواهد گذاشت‌و درتهران از هم‌اکنون اظهار نظر میشود که سفر خلعتبری و مذاکرات او با رهبران افغانستان زمینه های مساعدتری برای تقویت‌همکاری های دو کشور فراهم‌میاورد.

« از سرویس‌سیاسی‌اطلاعات»

اخبار، رویدادها، شایعات و گفتگوها در

بازار سیاست

سفر خلعتبری به کابل ونگاه دیگران

سفر وزیر خارجه به افغانستان را که در ادامه گشایش جدیدی درمناسبات ایران و افغانستان صورت میگیرد ، بسیاری از پایتخت‌های منطقه و شرق‌و غرب با حساسیت فراوان زیرنظر خواهند داشت . مناسبات ایران و افغانستان از گذشته های دور همواره در معرض اخلالگریهایی از جانب عوامل معینی بوده است ، اما رژیم محمدداود که در ژوئیه سال گذشته در کابل زمام‌امور را بدست گرفت اجازه نداده است‌این اخلالگریها تاثیری در توسعه تفاهم در مناسبات دو کشور از خود بجای گذارد . مناسبات تهران ـ کابل را اینک بسیاری از ناظران در عالیترین سطح ممکن توصیف میکنند و میگویند این مناسبات در تاریخ دو دهه اخیر هیچگاه همانند امروز توام باتفاهم و اطمینان متقابل نبوده است . همین ناظران این عقیده را که همسایه و هم‌پیمان شرقی ایران یعنی پاکستان از گسترش مناسبات تهران باکابل نگران است صحیح نمیدانند و معتقدند رهبران پاکستان آگاهی کامل یافته‌اند که توسعه مناسبات تهران با کابل و دهلی‌نو و اینک با بنگلادش درنهایت امر بسود پاکستان است . ایران یکبار با میانجیگری میان افغانستان و پاکستان که در آستانه جنگ حتمی بودند بازگشت آرامش به مرز های دوهمسایه را یاری داد .

وزیر مشاور خارجی پاکستان در تهران

عزیز احمد وزیر مشاور در امور خارجی و دفاعی پاکستان ظهر امروز باپیام بوتو نخست وزیر پاکستان برای شاهنشاه به تهران آمد . منابع پاکستانی محتوی پیام نخست وزیر پاکستان را افشاء نکردند ، اما حضور شخصیت پاکستانی در تهران میتواند با تحولات و تحرک تازه‌ای در مناسبات ایران و پاکستان مربوط باشد . خبر مربوط به تغییر سفیر پاکستان در تهران ، دیروز با افشای نام سفیر جدید اسلام‌آباد درایران تائید شد. از ماموریت حامدنوازخان ، سفیر فعلی پاکستان درایران که در فاصله‌کوتاهی پس‌از بقدرت رسیدن بوتو بسفارت ایران منصوب شد هنوز دو سال نمیگذرد و شایعه تغییر او از چند ماه قبل ورد زبان ها بود . بوتو دیروز در جلسه پرتشنج پارلمان پاکستان که ادامه حالت فوق‌العاده درپاکستان رابرای ششماه دیگرتمدید کرد ، به مناسبات پاکستان باایران اشاره نمود و فاش کرد ، شاهنشاه در زمستان آینده از پاکستان دیدن خواهند کرد . بوتو در سخنان خود دورنمای روشن و پرتحرکی از روابط آینده ایران و پاکستان ترسیم کرد و از سرمایه گذاریهای ایران در صنایع پاکستان و همچنین کمک‌های ایران یاد کرد . در همین جلسه بوتو افغانستان را متهم کرد ، که نسبت به دوایالت سرحد شمال غربی وبلوچستان پاکستان ادعای مالکیت دارد . او همچنین افغانستان را متهم کرد که به اخلالگران و عوامل حزب عوامی ملی، «حزب مخالف‌دولت بوتو» ، در افغانستان پناه داده و برای آنان اردوگاه برپا کرده است .

مشکلات سیاسی ، نه بیماری روانی

تغییر زندگی مردم قاره افریقا از دوران ابتدائی به مرحله تمدن امروزی اختلالات زیادی‌رادرکشور های این قسمت ازجهان فراهم ساخته و طبق گزارش دفتر مرکزی مطالعات سازمان ملل بیماری روانی‌درآفریقا روز بروزشدت می‌یابد . نگرانی متخصصان امور اجتماعی از اینست که این موج بیماری دامنه وسیع‌تری پیدا کندو افریقائیان‌را با مشکلات‌زیادی‌مواجه‌سازد . یک‌هیئت‌پژوهشی دربازگشت از نقاط مختلف قاره آفریقا گزارش داد که علت اصلی ناراحتی های روحی مردم‌این‌بخش از جهان نفوذ بیرویه وتهاجمی «ماشینیسم» است ولی معلوم نیست ازمیان جوامع مختلف چرا افریقائی‌ها دربرابر هجوم تمدن جدید چنین حساسیتی‌دارند ؟ محافل پزشکی تاکنون‌نتوانسته‌اندپاسخی برای این سئوال بیابند ولی جالب است که آشنایان به مسائل سیاسی این عکس‌العمل را در آفریقا زائیده یک پدیده سیاسی میدانند و معتقدند سالهاکوشش برای آزادی ، اکنون آفریقا را با کوهی از مشکلات داخلی و سیاست بین‌المللی روبرو ساخته و این حالت بهیچوجه نشانه‌ای از یک اختلال روانی در بین مردم نیست بلکه بمرور زمان و با پیروزیهای جدید جامعه رفع خواهد شد .

رقابت ژاپنی ها با کمپانی «شل»

ابراز تمایل شرکت نفتی «شل» برای خرید قسمتی از سهم مشارکت کویت از منابع نفتی این کشور با تفسیر های گوناگونی درجهان روبرو شد و عده‌ای اظهار نظر کردند کمپانی «شل»بتقلید از شرکت «گلف‌اویل» آمریکائی و شرکت نفت «بی . پی.» انگلیسی که ۷۰۰ر۰۰۰ بشکه در روز از سهم مشارکت کویت را ببهای هر بشکه ۱۰ر۹۵ دلارخریداری کرده‌است‌قصد دارد روابط بازرگانیش را با تولید کنندگان نفت توسعه دهد . منابع نفتی معتقدند امکان اجرای این قرارداد بین «شل» و کویت زیاد نیست ، زیرااخیرا کویت فروش سهم مشارکت نفت در منطقه بیطرف خود رابراساس افزایش ۶۰ درصد به شرکت مشترک «ژاپنی ـ کویتی ـ عربستان سعودی» پیشنهاد کرده است و تصور نمیرود ژاپنی ها در چنین شرایطی از مذاکره و قبول این نظر امتناع ورزند و میدان را به رقیب انگلیسی واگذارند . ظاهرا عربستان سعودی نیزبتازگی مشابه چنین پیشنهادی را به شرکت ژاپنی داده است .

مخترعین از کرده خود پشیمان‌اند!

پشیمانی دانشمندان از اختراعات خود که بعد از «نوبل» سازنده دینامیت شکل یک واقعه تاریخی بخود گرفته هنوز هم بچشم میخورد و بسیاری از بزرگان علم از «کرده خود» پشیمانند ! زوریکین ، مخترع لامپ تلویزیون بسال ۱۸۲۳ ، به تازگی در راسم جشن هشتاد و پنجمین سالگرد خود گفت : سویچ‌تلویزیون، مفیدترین نقطه این جعبه سحرآمیز است زیرا مردم می‌توانند آنرا بسادگی خاموش کنند . مخترع روسی‌الاصل لامپ‌های تلویزیون که در حقیقت یکی از چند دانشمند بزرگ صنعت تلویزیون است و اکنون در یک کارخانه بعنوان مشاور درمرکز تحقیقاتی فعالیت می‌کند ، بااین جملات از برنامه‌های تلویزیونی آمریکا انتقاد کرد و گفت ، روزی که این وسیله ساخته شد همه ما امیدوار بودیم تلویزیون در توسعه فرهنگ ملل و آموزش فکری مردم جهان نقش موثری را ایفا کند ولی آنچه امروز می‌بینیم ، نمایش فیلمهای خشونت‌آمیز و صحنه های ضدفرهنگی است که جز بیگانگی مردم جهان با یکدیگر و تشدید امراض روانی حاصلی ندارد .

برای اعلام آمادگی جهت چهارساعت اضافه تدریس

به‌معلمان مدارس جنوب تهران مهلت داده شد

بخشنامه مربوط به ٤ ساعت اضافه تدریس آموزگاران دبستان های جنوب تهران امروز به همه دبستانها تسلیم شد .

دراین بخشنامه چند روز مهلت داده شده است که آموزگاران داوطلب ، آمادگی خود رااعلام دارند .

باتوجه به این داوطلبان و نیز یکهزار و پانصد آموزگارمنتقل شده از شهرستانها و همچنین تعیین معلمان اضافی دبستانها، آنوقت (نیمه‌شهریور) سازمان دبستانهای تهران تنظیم می‌شود وبانوشته شدن این سازمانها ، کمبودویا اضافی بودن آموزگاران روشن خواهد شد .

تهران به علت انتقال معلم از شهرستانها ، در ۸ سال گذشته معلم جدید استخدام‌نکرده‌وهمیشه مخصوصا در نواحی شمالی با تراکم معلم روبرو بوده است ، بطوریکه‌درسالهای گذشته نواحی ۱۵ـ۱۴ و ۳ و ۲ از لحاظ انتقال معلم نواحی ممنوعه اعلام شده بودند.

یک منبع آگاه امروز گفت با پرداخت حق‌التدریس روزانه ٤ ساعت‌به‌آموزگاران داوطلب‌مدارس جنوب تهران واینکه گفته می شود رقم درماه از ۵۰۰ تومان کمتر نمی شود تصور نمی رودکه تهران دچار کمبود آموزگار باشد که از طریق استخدام معلم « پیمانی موقت » جبران کند .

این منبع گفت هنوز مدارس شمالی تهران دچار معلم اضافی هستند واین وضع تا دو ـ سه سال دیگر نیز بعلت کمی رشد جمعیت این نواحی و عدم نیازبه تاسیس مدرسه جدید ادامه‌خواهد داشت .

طبق اظهار این منبع اگرهم تهران‌به‌استخدام معلم‌پیمانی موقت احتیاج داشته باشد ، رقم آن در اواخر شهریور و یا نیمه اول مهرماه روشن خواهد شد . سال گذشته ۷۰ معلم موقت (برای یکسال) از درآمد های محلی شورا برای مدارس جنوب شهر استخدام شد.این معلمان‌جانشین آموزگارانی شدند که ضمن سال مرخصی بدون حقوق‌گرفته‌بودند.

شهبانو: اجتماعات پزشکان مورد حمایت ماست

ششمین کنگره انجمن پزشکان کودکان ایران صبح امروز طی مراسم ویژه‌ای در دانشگاه آذرآبادگان گشایش یافت .

در این‌مراسم‌پرفسورپویان وزیر بهداری پیام علیاحضرت شهبانو را به اینشرح قرائت کرد .

«از آنجائیکه ترقیات و پیشرفت های علمی‌همو اره مورد نظرخاص شاهنشاه آریامهر وخود من‌می‌باشد، اجتماعات پزشکان همیشه مورد تقدیر و حمایت مابوده و تشکیل کنگره و جلسات‌منظم‌علمی انجمن پزشکان کودکان ایران‌نیز موجب نهایت مسرت است .

شک نیست‌که تحرک‌وسازندگی فردای‌جامعه باتندرستی وسلامت فکری وعاطفی امروز کودکان بستگی تام دارد و بهمین جهت دقت نظر وتوجه پزشکان اطفال به‌این امر مهم درتحقق این پیوند از ارزشی والابرخوردار است.

تشکیل کنگره در شهرستان ها، خود قدم مفید دیگری است در تشویق پزشکان این نقاط و فرا خواندن ایشان به ارائه کارهای ارزنده و سایر همکاران در زمینه بهداشت ودرمان‌وتحقق درمسائل تندرستی کودکان وقرار دادن خویشتن درمسیر اطلاعات و پژوهش‌های نوین پزشکی که‌این خود موجب خوشوقتی است .

امید است ششمین کنگره‌انجمن پزشکان کودکان در تحقق هدف های ارزنده‌ایکه در پیش دارد و با پیشنهادات ورهنمودهائی که عرضه خواهدشد پیروز باشد».

ششمین کنگره انجمن پزشکان کودکان ایران در تبریز تا ۷ شهریور ماه ادامه خواهدداشت .

برنامه امروز کنگره‌شامل‌سخنرانی رئیس دانشگاه آذرآبادگان ، و بحث درمورد بیماری‌های‌کودکان است .

اقلیت نیمی از کاندیداهای انتخابات را تعیین کرد

حزب مردم، در آستانه شروع فعالیت برای انتخابات آینده پارلمان، اسامی ۳۷ تن ازکاندیدا های خودبرای انتخابات‌آینده، اعلام کرد. این افراد ، اعضای گروه پارلمانی فعلی اقلیت رادر مجلس شورای ملی ،تشکیل می‌دهند.

ناصر عامری دبیرکل حزب‌مردم، امروز در یک گفت و گو ، به خبرنگار مااظهار داشت :مطالعات وسیعی برای تنظیم لیست کامل نامزد های انتخاباتی‌برای دوره آینده مجلس شورای ملی وسنا، آغاز شده است . دبیر کل اقلیت باین موضوع اشاره کرد کهنیمی از نامزد های این حزب در انتخابات‌تابستان آینده، برگزیده شده‌اند،وی‌حاضر نشداسامی‌آنان را فاش سازد ، دبیر کل اقلیت تنها باین نکته اکتفا کرده که‌حزب مردم درکلیه‌حوزه های‌انتخاباتی، کاندیدا معرفی خواهد کرد .

روش اقلیت

عامری‌درمورد روش انتخاباتی اقلیت، صریحا گفت که درجریان انتخابات آینده کلیه نقاط ضعف و شکست های دولت‌حزبی‌ایران نوین را، برای آگاهی مردم،اعلام خواهد کرد .

توضیح بیشتر دبیر کل‌در زمینه انتخابات این بود که سیاست کلی اقلیت در انتخابات آینده ، ابتدا در کنگره آبانماه حزب مردم، مطرح خواهد شد تاپس از تصویب «موبه‌مو» باجرا گذاشته شود .

عامری اینبار هنگام بحث روی انتخابات آینده ، موضوع‌تشکیل دولت را بمیان نیاوردو مختصرا گفت که تلاش میکنیم، در احراز کرسی های پارلمان، پیروزشویم.

دبیر کل اقلیت اظهار امیدواری کرد که دولت به پیشنهاد حزب مردم در باب انجام انتخابات منطقه‌ای ، پاسخ مثبت دهد .وی به‌این عقیده است که انتخابات منطقه‌ای از هر لحاظ عادلانه‌تر است باینصورت که مثلادرتهران، مردم تک تک وکلارا انتخاب‌کنند. نه‌اینکه یک فرد به ۳۰ وکیل تهران ، یکجا رای دهد .

دبیر کل‌اقلیت میگفت این‌سیستم انتخاباتی عوارضی دارد ازجمله اینکه یک وکیل تهرانی، درمقابل مردم، مستقیما احساس مسئولیت نمیکند بلکه خود را وکیل کل جمعیت تهران میداند در صورتی کهباید اهالی قسمتی از تهران بدانند وکیل آنها کیست تا مشکلاتشان را با او در میان گذارند.

بی‌طرفی وزیر کشور

«بی‌طرفی وزیرکشور ومعاونین او، امیدوار کننده است‌امااصل اصلی انجام یک انتخابات بی ـ طرف ، عدم دخالت کلیه‌کارمندان دولت در سطح مملکت است» این هم نظر دیگر دبیر کل اقلیت .در زمینه انتخابات دوره آینده بود.

عامری در مورد حزب حاکم عقیده خود را اینطور بیان کرد که ایران نوینی ها ، «حزب‌بازی میکنند»، وی حزب اکثریت را به یک انگشتر بدلی ولی جذاب ، تشبیه کرد .

دبیر کل‌اقلیت‌همچنین باصراحت گفت که حزب حاکم گاهی برای اعضاء حزب مردم، پاپوش‌درست میکنند، وی با بی‌علاقه‌گی مثال زد که «نامه های برخی ازاعضاء کشاورز حزب مردم حاکی است که اجباراحق عضویت به‌سازمان کشاورزان وابسته بحزب اکثریت می‌پردازند».

برنامه های اقلیت

دبیر کل اقلیت موضوع بحث‌را به برنامه های حزبی اقلیت‌کشاند وگفت مسئله کنترل جمعیت در صدر برنامه های حزب مردم‌قرار دارد زیرا بدون این کنترل،برنامه های انتصادی مملکت قابل اجرا نیست و کنترل جمعیت نیز این معنی را نمیدهد که یک اداره‌زیر نظر یک معاون قرار داشته‌باشد بلکه کنترل جمعیت باید بصورت یک جهاد ملی درآید.

عامری در پاسخ این سئوال که چرا سکوت کرده‌اید ؟ میگوید : «کابینه ترمیم شد،چهره‌های‌جوان وتقریبا غیر حزبی روی کار آمدند، حزب مردم خواست به دولت این شانس را بدهد که بقول خودشان بدور از مخالفت مادر فکر انجام کارهای اساسی باشند بعید نبود اگر ما سکوت نمی‌کردیم این ایرادرا میگرفتندکه هنوز وزراء جدید از راه نرسیده‌اند ، اقلیت مخالفت خود را شروع کرده».

عامری دولت را در اجرای‌هدف های برنامه های سوم و چهارم عمرانی کشور، موفق نخواند و گفت اگر در اجرای برنامه پنجم هم دولت فکر اساسی نکند ،ما با تورم کم‌نظیری روبرو خواهیم شد.

عرضه‌مرغ درکامیونها

سازمان گوشت کشور تارفع کمبود عرضه مرغ درفروشگاهها، راسا اقدام به عرضه مرغ به خریداران میکند . بدنبال این تصمیم، از بعداز ظهر دیروز کامیونهای سردخانه‌دار سازمان گوشت کشور کار عرضه مرغ را به‌مصرف‌کنندگان بعهده گرفتند .

عرضه مرغ بوسیله کامیونهای سردخانه‌دار در میادین شمال و جنوب شهر تارفع کمبود مرغ مورد مصرف اهالی تهران ادامه خواهد یافت .

عرضه‌مرغ توسط سازمان‌گوشت کشور بعلت عدم استقبال خریداز جانب صنف‌پرنده‌فروش واتحادیه فروشندگان مرغ انجام میگیرد . در اعلام مکرر سازمان گوشت و دریافت قیمت بصورت‌اقساطی ، فروشندگان حاضر نشدند از سازمان گوشت مرغ‌تحویل‌بگیرند ودر نتیجه با اینکه باندازه کافی ذخیره مرغ وجود دارد درچند روز گذشته کمبود هائی دربعضی از مناطق شهر دیده شده است.

سازمان گوشت کشور که‌مسئول تنظیم بازار گوشت میباشد ، برای جلوگیری از گرانی‌بی‌دلیل‌تاپایان رفع‌نیاز اهالی درمیادین‌تجریش ـ دروازه دولت‌ـشهناز ـ ۲۴اسفند شوش مرغ نیمچه رابقیمت هر کیلو یکصد ریال عرضه خواهد کرد .

۸۰ نفر در تصادف اتومبیل کشته شدند

در مرداد ماه گذشته درتهران هشتادنفربراثرتصادف بااتومبیل کشته و هزار و صد و دوازده نفر مجروح شده‌اند.

آمار اداره پزشکی قانونی‌نشان میدهد که در ماه گذشته تلفات اتومبیل درتهران‌وحومه‌بیش از ماههای دیگرسال بوده است .

همچنین در این ماه چاقو جان چهار نفرراگرفت و ۱۵ تن نیز به سبب خونریزی مغزی ناشی از ضربه جان سپردند.

دریا و فصل گرما نیز در ماه جاری۱۹تن‌راخفه کرد، ازاین عده بیش ازنیمی دراستخرها جان داده‌اند.

قطار راه‌آهن نیز در حومه تهران ۵ نفررابه هلاکت‌رساند، همچنین‌بیست‌و چهار نفر براثر سقوط از بلندی درگذشتند.

درگرم‌ترین روز های‌تابستان مردی به نیش عقرب جان باخت و۲۸تن دراثر سوختگی مردند.

همچنین مرداد ماه گذشته شاهد مرگ ۳ تن دراثر برق گرفتگی ، ۳ تن دراثر ریزش خانه‌و یکنفردراثر اصابت‌گلوله بود .

در این ماه،نفت نیز جان یک نفر را گرفت . پزشکان قانونی در گرمترین ماه تابستان ۸۵۰۱ نفر مجروح‌رامورد معاینه قرار دادند .

در یادداشتی به سفرای خارجی و دبیرکل سازمان‌ملل

عراق ایران را به تجاوز مرزی متهم کرد

بغداد ، خبرگزاری ها .

وزارت خارجه عراق روزیکشنبه سفیران و روسای هیات های دیپلماتیک خارجی مقیم عراق را در کاخ وزارتخانه گرد آورد و یادداشتی به آنها تسلیم کرد که در آن اشاره شده بود تمرکز نیروهای ایران‌درطول مرزایران وعراق روز بروز افزایش می یابد.

بنابر گزارش‌خبرگزاری عراق، دراین یادداشت که برای دبیر کل‌سازمان ملل و اعضای‌شورای امنیت سازمان ملل نیز فرستاده شده، به جزئیات « تجاوز اخیر ایران»به پاسگاه‌مرزی عراق‌واقع در منطقه‌خانقین‌اشاره‌شده‌و ادعا گردیده که اقدامات ایران مخالف بندهای یکو دو قطعنامه شماره ۳۴۸ شورای امنیت است که در آن هردو کشور ایران و عراق به‌رعایت دقیق آتش‌بس و فرا خواندن سریع نیروهای خودااز دو سوی مرز خوانده شده‌اند.

حکومت عراق در یادداشت خود ایران‌را متهم‌کرده است که میکوشد تلاشهای شورای امنیت رابرهم زندوگزارش فرستاده‌دبیر کل سازمان ملل را نادیده بگیرد. این‌اقدامات عراق‌درزمانی صورت گرفته‌که مقامات ایران و عراق در استانبول برای‌رفع اختلافات دو کشور مذاکره میکنند.

نیکسون : با آن «آقاهه» هنوز مشکلاتی داریم !

« ممفیس ، تنسی ـ یونایتدپرس ـ پرزیدنت نیکسون که تاچندی‌پیش بقول دوست جمهوریخواهش دان « کی‌کندال» نیرومندترین‌مرد روی زمین بود دیشب طی یک مکالمه تلفنی سلام واحوالپرسی با کی‌کندال عضو کنگره‌آمریکا از لئون‌یاورسکی‌دادستان ویژه واترگیت گله و شکایت کرد .

نیکسون درپاسخ کی‌کندال که از وی پرسیده بودحال شماچطور است پاسخ داد هنوزباآن‌آقاهه، یاورسکی را می گویم مشکلاتی داریم .

زدوخورد شدید درمرز ایران وعراق

بدنبال تجاوزات مکرر نیروهای حکومت بعثی عراق به مرز های ایران که در جریان‌ماه‌گذشته‌صورت‌پذیرفته است،ارتش عراق بانقض آشکار قطعنامه ۳۴۸ شورای امنیت مبنی برپس‌کشیدن نیرو های‌طرفین از نوار مرزی و علیرغم مذاکرات مقدماتی نمایندگان دو کشور در استانبول ، به تمرکز یکان های توپخانه وزرهی خود در مرز های کشور شاهنشاهی مبادرت ورزیده‌وعملیات تجاوزکارانه خود را کماکان ادامه میدهد و بقرار گزارش های واصله‌ازخبرنگاران ما در مناطق مرزی کشور :

۱ـ از بامداد دیروز ۵۳ر۶ر۴ تیراندازی های پراکنده ومستمر عوامل مسلح بعثی عراق‌در منطقه پاسگاههای قشقه ومی‌پیک و سمتپان والصمود و چغاشیرگه درناحیه نفت شاه آغاز شد .

حمله نیرو های زرهی

در ساعت ۱۸ دیروز نیروهای زرهی و توپخانه ارتش عراق مناطق مرزی‌ایران واقع‌درنفت‌شاه را بشدت زیر آتش سلاحهای سنگین خود قراردادند که این تیراندازی تاساعت یک‌وسی‌دقیقه بامداد امروز ادامه داشت .

پاسداران مرزی ایران‌بنابوظیفه خود متقابلا به آتش آنان پاسخ دادند . در نتیجه مقاومت‌شدید وسرسختانه‌پاسداران مرزی‌ایران، تانکها و توپخانه نیرو های بعث عراق مجبور به ترک‌موضع وعقب‌نشینی گردیدند .

در این زدوخوردمرزی گروهبان سوم منصور قربانی براثر ترکش خمپاره عراقی بشدت مجروح گردید .

برخورد دیگر

۲ـ از ساعت ٦ صبح دیروز تا ساعت ۱۸ و سی دقیقه روز ۵۳ر۶ر۴ عوامل بعثی عراق بطور پراکنده از ارتفاعات‌ماغداغ چندین‌بار مناطق واقع بین پاسگاههای یکمشان و برج‌احمدی وهمچنین دهکده مرزی کریم‌آباد را با آتش توپخانه و خمپاره و سایر سلاحهای سنگین خود زیر آتش گرفتند .

دراین تیراندازیها چند گلوله‌توپ و خمپاره در داخل شهرستان قصرشیرین به منطقه خانه های کارمندان که در دامنه ارتفاعات ماغداغ قرار دارد اصابت کرد ولی هیچگونه تلفات جانی و خسارات مالی در برنداشته‌است.

بموجب گزارش خبرنگاران ما در این دو منطقه هنوزتیراندازی وعملیات تجاوزکارانه عوامل‌بعثی بطور پراکنده ادامه دارد .

جبهه هوای‌سرد چند روز دیگر در ایران میماند

اداره هواشناسی اعلام کرد که بعلت یک جبهه هوای سرد از دریای‌سیاه‌که بسوی شمالغرب وآذربایجان‌بحرکت‌درآمده‌موجب کاهش درجه حرارت در نقاط شمالی ، شمالغرب‌ومرکز ایران شده است .

حداکثر درجه حرارت تهران که در سه روز گذشته ۳۷ درجه بود ، دیروز به ۲۹ درجه کاهش یافت‌ولی دیشب بعلت ابری‌بودن آسمان تهران تشعشع نداشته و از حداقل ۱۷ درجه پائین‌تر نیامد .

این جبهه ریزش هوای سرد تا یکی دو روز دیگر برآسمان شمالغرب و مرکز ایران باقی خواهد بود و احتمال میرود در چند روز آینده هوای تهران ۲ تا ۳ درجه گرمتر شود .

کارگران معتاد از مزایای بیمه محروم میشوند

کارگران معتادبه موادمخدر از مزایای بیمه های اجتماعی محروم میشوندوکارفرمایان نیز حق استخدام افراد معتاد را بعنوان کارگر ندارند.

براساس طرحی که درسازمان بیمه های‌اجتماعی‌در دست‌تهیه است سازمان‌بیمه‌های اجتماعی به کارگرانی که تشخیص داده شود معتاد به مواد مخدر میباشند سه ماه مهلت میدهد تا ترک اعتیاد کنند .

در پایان مهلت سه ماه و ادامه اعتیاد ، کارگر از کلیه مزایای بیمه‌های اجتماعی‌مانند درمان و بازنشستگی و غیره محروم خواهد شد . همچنین هیچیک از کارفرمایان حق استخدام‌افرادمعتادرا نخواهند داشت .

خبرهای کوتاه

وزیر بازرگانی بنگلادش در تهران

وزیر بازرگانی بنگلادش پیش از ظهر امروز برای یک دیدار۲۴ ساعته‌خصوصی وارد تهران شد ودرمهرآباد مورد استقبال مقامات‌وزارت خارجه وسفیر بنگلادش‌قرار گرفت.شخصیت بنگالی‌امروز عصر با وزیربازرگانی ایران ملاقات دارد .

ملاقات سفیران جدید

عصر دیروز سفیران جدید نپال‌وپرودر دربارشاهنشاهی بطور جداگانه با آقای تاج‌ـ بخش معاون سیاسی وزارت امور خارجه ایران ملاقات کردندو رونوشت استوارنامه های خود را تسلیم کردند.

نخست‌وزیر ایالت‌آلمان به تهران می‌آید

هانس فیلبینگر رئیس مجلس بوندسرات، « مجلس عالی » ، آلمان فدرال‌برای یک دیدار رسمی از ۱۱ تا ۱۵ شهریور ماه‌در تهران خواهد بود . وی درجریان این دیدارها هویدا نخست وزیر و سایر مقامات ایرانی را ملاقات‌میکند. فیلبینگر در عین حال دارای مقام‌نخست وزیری ایالت بادن‌ورتنبرگ آلمان فدرال است .

کنگره بین‌المللی معماری ایران در تخت جمشید

دومین کنگره بین‌المللی معماری ایران با شرکت حدود دویست‌نفراز دانشمندان‌معماری وبزرگان آرشیتکت جهان و مهندسان‌و معماران ایرانی در تخت جمشید از دوم تا هفتم مهرماه برگزار خواهد شد.

تم‌اصلی کنگره نقش‌معماری وشهر سازی در کشورهای‌در حال صنعتی شدن است.

تاکنون سی و سه نفر از معماران و دانشمندان بزرگ جهان از ١٤ کشور برای شرکت در کنگره از میان ۷۵ داوطلب خارجی ، انتخاب شده‌اند.

این اطلاعات را صبح امروز دکتر امیر حسین امیر شریفی دبیرکل‌کنگره بین‌المللی معماران ایران در اختیار خبرنگاران گذاشت.

ایجاد مراکز کاریابی سیار

اداره‌کل اشتغال وزارت‌کار وامورا‌جتماعی مشغول تهیه طرحی درزمینه ایجاد مراکز کاریابی سیار میباشد.

براساس این طرح در مناطق روستائی مراکز کاریابی ایجاد شده‌و بازار کار مناطق‌روستائی به مناطق شهری‌متصل خواهد شد.

پایان سمینار تحقیقاتی

سمینار تحقیقات علمی‌غلات کشور عصر دیروز پایان یافت این سمینار با شرکت ۶۰ نفر از محققین و متخصصین و کارشناسان‌کشور از۲۷ مرداد ماه گذشته در رضائیه شروع بکار کرده بود . در جلسات این سمینار مشکلات ومسائل مربوط به‌آزمایشات‌غلات‌ونتایج حاصل سالهای‌قبل و همچنین برنامه ریزی طرحهای سال آینده مورد بحث و گفتگو قرار گرفت.

سمینار جهانی «مغز»

شیراز ـ در مهرماه آینده یک سمینار جهانی پژوهش مغز دردانشگاه پهلوی تشکیل میشود . دراین سمینار ۵۱۰ کارشناس برجسته از کشور های آمریکا ، شوروی ، انگلستان ، آلمان ، چین ، ژاپن ، مصر، اسرائیل ،لبنان، عراق ، سودان ، پاکستان ، افغانستان وایران شرکت خواهند داشت ومسایل‌مربوط به جراحی‌ومعالجات‌بیماریهای مربوط به مغزراموردبررسی ومطالعه قرارخواهند داد.

سخنرانی

یوسف خوشکیش مدیرکل بانک ملی ایران ساعت ۶بعداز ظهر روز شنبه اینده در اتاق بازرگانی و صنایع و معادن ایران تحت عنوان « بانکملی و نقش آن در سیستم پولی و بانکی کشور » سخنرانی می‌کند .

ورود ـ خروج

دکتر جهانگیر آموزگار سفیر شاهنشاه آریامهرورئیس نمایندگی اقتصادی ایران در واشنگتن و مدیراجرائی‌هیئت مدیره صندوق بین‌المللی پول برای تسلیم گزارش محل ماموریت خود وارد تهران شد .

انتصابات

در جلسه دیشب شورای کانون بانکها به پیشنهاددکتر جلال عبده‌مدیر عامل کانون، انتصاب آقای دکتر اسدالله کریمی بسمت قائم مقام مدیر عامل کانون بانکها بتصویب رسید .

آخرین سمت‌وی‌مدیر عامل بانک اصناف بود.

★★★

ازطرف آقای‌جواد شهرستانی وزیر راه و ترابری مهندس مجید آصفی بسمت مدیر کل دفتر اجرای‌طرح‌منطقه‌شمال‌غرب منصوب شد.

●

آقای سیدجلال مصطفوی بسمت رئیس‌اداره دبیرخانه و بایگانی دفتر کل آموزش راه آهن.

شرفیابی بحضورشهبانو

علیاحضرت شهبانو پیش‌از ظهرامروز اعضای شورایعالی سازمان ملی انتقال خون رادر کاخ سعدآبادبحضورپذیرفتند.

۳۳۰ زائر حج از سفر محروم شدند

سازمان اوقاف امروز آمار ردشدگان در معاینات پزشکی حج درتهران را اعلام داشت. براساس این آمار در روز اول‌معاینات پزشکی ۱۱۰ نفر، روزدوم۱۲۰ نفر و درروز سوم حدود یکصد نفر از متقاضیان حج درمعاینات قبول نشده‌اند.

فشار خون زیاد و داشتن امراض‌قلبی بیشترین علت‌برای قبول نشدن افراد فوق بوده است .

سازمان اوقاف همچنین‌یادآور شد که معاینات دقیق پزشکی ، تشخیص‌بیماری‌و جلوگیری از رفتن بیماران به سفرحج‌برای حفظ جان خود آنان و بوجود نیامدن‌حوادث ناگوار درحین انجام مناسک حج میباشد.

نثار تاج‌گل

ساعت‌ده صبح‌امروز معلمان جدیدآمریکائی‌مدرسه‌امریکائی (کامیونیتی‌اسکول) درآرامگاه رضاشاه کبیر حضور یافتند و بانثار تاج گل ادای احترام کردند . معلمان امریکائی از اعلیحضرت رضاشاه کبیر به عنوان پادشاهی که کشور خویش را از استبداد به سوی حکومت مشروطه‌سلطنتی سوق داد ، تجلیل کردند .

نرخ روغن زیتون و تخته‌سه‌لائی

نرخ روغن زیتون دانته و تخته سه‌لائی سامباامروز اعلام شد و اتاق اصناف نرخهای تصویب شده را برای اجرا به شبکه نظارت اتاق اصناف فرستاد .

بموجب‌مقررات نرخ‌جدید روغن‌زیتون دانته ۳۷۵گرمی خرده فروشی ۱۰۷ ریال، ۷۵۰ گرمی خرده فروشی ۲۱۴ ریال است . نرخ‌تخته سامبا به قطر ۳ر۵۰میلیمتر مترمربعی ۱۸۶ ریال‌تعیین‌شده است .

دفاتر «هما» برای بازیهای آسیائی

هواپیمائی ملی ایران‌اعلام کرد در جریان بازیهای آسیائی اقدام بایجاد دفاتر فوق‌العاده در هتل هیلتون و دهکده بازیهای آسیائی کرده است . دفتر هیلتون بطور ۲۴ ساعت و دفتر دهکده بازیها نیز از۹بامداد تا ۲ بعد از نیمه شب باز بوده و علاوه بررزرو جا و فروش بلیط قسمت باراَن، برای حمل خبرها و فیلم هائی که خبرنگاران بکشور های خود و مراکز خبری جهان ارسال میدارندآماده است.

اجازه ورود ماشین جوجه‌کشی

اجازه ورود سه دستگاه ماشین جوجه‌کشی از جانب سازمان دامپروری کشورصادر شد.

ماشینهای جوجه‌کشی ساخت کشور های آمریکا ـ آلمان واسپانیا میباشد که توسط بخش خصوصی بکار گرفته میشود.ظرفیت ماشینهای جوجه‌کشی سالانه سه‌میلیون‌و نهصد هزار تخم مرغ میباشد.

نرخ امروز ارزها

یک دلار آمریکا بازرگانی وغیر بازرگانی ۶۷ر۷۵ریال. یک لیره انگلیسی بازرگانی ۱۵۷ر۹۰ ریال، غیر بازرگانی ۱۵۸ ریال . یک مارک آلمان غربی بازرگانی۲۵ر۹۰ ریال، غیر بازرگانی ۲۵ر۹۵ ریال . یک فرانک سوئیس بازرگانی ۲۲ر۸۰ ریال غیر بازرگانی ۲۲ر۸۵ ریال . یک فرانک فرانسه بازرگانی ۱۴ر۲۰ ریال ، غیر بازرگانی ۱۴ر۲۵ ریال . یکصد فرانک بلژیک بازرگانی ۱۷۵ر۹۰ ریال غیر بازرگانی ۱۷۰ ریال . یکصد لیر ایتالیا بازرگانی ۱۰ر۴۰ ریال ، غیر بازرگانی ۱۰ر۱۰ ریال یکصد ین ژاپن‌بازرگانی ۲۲ر۶۰ ریال .

پیش‌بینی هوا

آسمان سواحل دریای مازندران نیمه ابری دربعضی نقاط ابری با بارندگی های پراکنده است.آسمان استان های آذربایجان ، نواحی غربی ایران،شهر های‌شمالی خراسان قسمتی ابری است.

آسمان تهران نیمه ابری ودر دامنه های البرزاحتمالا بارگبار های پراکنده درشب میباشد .

آسمان جزایر تنب و ابوموسی و سایر شهر های ایران صاف تاکمی ابری در بعضی نقاط با وزش ملایم باد در سطح زمین پیش‌بینی میشود .

گرمترین روزرادر ۲۴ساعت گذشته ایرانشهر با حداکثر ۴۸ درجه و خنک‌ترین شب را زنجان با حداقل ۹ درجه داشت .

حداکثر درجه حرارت تهران ۲۹ وحداقل ۲۱ درجه بود .

قبرس ظفرگزلسی!

ژنرالهای ترکیه، سیاستمداران را زیرچشمی می‌پایند!

گزارش از: محمد پورداد

بحران قبرس همچنان داغ است و تحولات اوضاع چنان مینماید که این بحران اینک روی دست ترکیه و آمریکا ـ بصورت مشکل لاینحل ـ باقی مانده است . محمد پورداد (نویسنده سیاسی اطلاعات) در سفری‌که‌وزیر خارجه‌ایران، در بحبوحه این بحران ،هفته گذشته به ترکیه‌داشت، همراه او بود . این برداشت پورداد است از این سفر و بحران کنونی در شرق مدیترانه .

در ترکیه ، این روزها ،همه جاصحبت‌از«قبرس ظفرگزلسی» ـقبرس منتظر پیروزی باش ـ است . از سواحل توریستی دریاهای اژه وسیا و مدیترانه گرفته تا مهمخانه‌های هزاران دهکوره خاک پهناور ترکیه ، «قبرس‌ظفر»اثرات قابل‌احساسی در زندگی وتلقی های مردم از خود بجای گذاشته است .

ترکیه ـ نه مانند بسیاری از کشورها ـ در مقابله با دشمن‌و چنین بحرانی ، دچار عدم‌وحدت ملی بود . اما اوضاع‌نابسامان سیاسی داخلی حاکم بر این کشور ، در چند سال اخیر ، آنچنان اتمسفر بی ثباتی را بوجود آورده‌بودکه‌تنها تحولی چون «قبرس ظفر» میتوانست موقتا آتش آنرا خاموش کند . هواداران دولت حزب جمهوریخواه خلق که درنتیجه «پیروزی قبرس»بی‌شمارشده‌اند کم‌کم خاطره «آتاتورک» ـ مصطفی کمال پاشا ـ را در سیمای بلند «اجویت» نخست وزیر ، و سیاستمدار نوظهور آنکارا جست و جو میکنند .

تحت چنین شرایطی ، اگر با معجزه ،«اجویت» موفق به انحلال پارلمان و انجام انتخابات مجدد شود ، حداقل هشتاد در صد آراء را درو خواهد کرد .

ترکتازی ، نه !

اما نه احزاب مخالف ، نه قانون اساسی ، و نه تحولات آینده و قابل پیش بینی در بحران قبرس،هیچکدام ،اجازه چنین ترکتازی‌یی را به‌محبوب ترین دولتی که آنکارا طی سالیان دراز اخیر بخود دیده است ، نخواهد داد .

معذلک، رهبران‌حزب جمهوری خواه خلق ، در حالی قلبا به آینده نامعلوم‌بحران قبرس‌چشم دوخته‌اند ، از سرمایه ذداری در انتخابات آینده ، از هم ـ اکنون ، غافل نیستند .

بازیکنان‌اصلی سناریوی‌قبرس را «اجویت» نخست وزیر ـ و «وران‌گونش»ـوزیر خارجه‌ـ تشکیل میدهند .

نقش ارتش و فرماندهان نظامی با صراحت حصی پوشیده مانده است و تحت سرایط نامعلوم آینده ، بنا به «نت» همیشگی، ارتش ترجیح داده پشت صحنه باقی بماند .

اگر «جویت» چهره آشنایی بود ،اینک «گرنش»ازاو دست کمی ندارد . اوکه یکدیپلمات غیر حرفه‌یی است ، در شهر کوچکی در نزدیکی آنکارا با مقام (سناتور انتخابی) وارد عرصه سیاست‌و دیپلماسی‌شده، اینک به آسانی میتواند با ظهور در مجامع عمومی ، هیجان مردم را دو چندان‌کند، همراه آنان به رقص وپایکوبی بپردازد و «قبرس ظفر گزلسی» را گرامی دارد .

نگران آینده

امادر پشت چهره‌سیاستمداران امروز ترکیه ،نگرانی از آینده

بدرود مادر... یک سرباز ترک به جبهه میرود. به جبهه جنگی که ترکها نیروی عظیمی را روانه آن ساختند.

قبرس ظفرگزلسی یا «قبرس درانتظار پیروزی بمان»، شعارمدروزدرسراسر ترکیه‌است

مرگ... آن سوی سکه جنگ. جنازه دوقربانی جنگ در پردیسی از مبارزات دیپلماتیک و شادیهای پیروزمندان واندوه شکست‌خوردگان، پنهان شده است .

«قبرس ظفرگزلس»، ، شعاری که سراسر ترکیه‌را با هیجان وشادمانی بی‌اندازه‌یی دربرگرفته است. دریس این شعار ، دیگر به هیچ چیز نباید‌اندیشید : قبرس ، در انتظارپیروزی باش .

رژیم « استف ماکاریوس » پایان داد، اتفاق افتاد، شاید تا بعد از دومین اقدام نظامی ترکها و شکست کنفرانس ژنو ، قابل پیش‌بینی بود.

ترکها می‌اندیشیدند- وهنوز هم معتقدند ـ اینک آنچه را که در پشت میز مذاکرات بدست نیاوردند ولی با بکاربردن قوه قهریه نصیبشان شد، طرح خود را در تشکیل یک دولت فدرال به عنوان یک راه‌حل عادلانه و نهائی برای بحران قبرس به آتن و رهبران جامعه یونانی‌نژاد قبرس تحمیل خواهند کرد.

اما پایداری‌دولت «کاراماطلیس» و عنوان تجدید مذاکرات ژنوبه شرط عقب‌نشینی نیروهای ترکیه به خطوط آتش‌بس ژوئیه واینک پیشنهاد غافلگیرانه مسکو در تشکیل کنفرانسی از اعضای شورا ی‌امنیت با حضور چهار طرف دیگر ذینفع برای رسیدگی به بحران قبرس آنکارا را تکان داد .

موقعیت آمریکا

واشنگتن که در گرماگرم تغییر رئیس جمهوری ، در مواجه با بحران قبرس و ابعاد پیچیده آن سیاست مشخصی نداشت امروز عملا در برابر موقعیتی مشکل قرار گرفته است . بهمان نسبت هم‌پیمانان ترکیه در ناتو «تله» قبرس را که ساخته وپرداخته «هم‌پیمانان» بود، لمس میکنند . منافع امریکا در یونان، هیچگاه تا چنین حدی به خطر نیفتاده بود. حمایت واشنگتن از رژیم‌های نظامی یونان، به اندازه‌کافی احساسات ضد امریکائی در میان مردم یونان بوجود آورده بود ، چه رسد که سیاست خاموش واشنگتن در برابر اقدام نظامی ترکیه در قبرس آنرا دوچندان کرد .

حداقل چیزی که یونانیان از واشنگتن ، در آن اوضاع و احوال ، انتظار داشتند ، این بود که‌امریکا مانع پیشرفت‌نظامی ترکیه در قبرس شود. امریکا یکبار این کار را ۹ سال قبل کرده بود و یونانیان هیچ‌دلیلی نمی‌دیدند که واشنگتن آنرا تکرار کند .

حتی اخطار شدیداللحن وزیر دفاع امریکا به آنکارا- که ترکیه بیش‌از تحمل «هم‌پیمانان» پیش‌رفته ـ در دل یونانیان اثر نگذاشت.

از سوی دیگر، یونان به‌آسانی از پیمان ناتو کنارگیری کرد و این ارمغانی بود برای روس‌ها ، که با کارت‌های خودازنخستین روزهای شروع بحران قبرس ، بخوبی بازی کردند . امیدغرب به تجدید عهد یونان با ناتو بنظر واهی میرسد ، اینک آتن درراه نزدیکی با مسکو قدم گذاشته ، که خواب آنرا کمتر پیش‌گوئی دیده بود .

روس‌ها به آسانی پشتیبانی‌را که بهنگام نخستین اقدام نظامی ترکیه از آنکارا بعمل آورده بودند، با تغییر رژیم در یونان پس گرفتند و این امکان را که روس‌ها درآینده در صورت‌لبخند آتن بسوی مسکو ، موشک‌های خود را متوجه ترکیه کنند نمیتوان بعید دانست .

برنده سیاسی ونظامی

اگر پیروزی در میدان جنگ با ترکها بوده است ، آتن چنین مینماید که در صحنه سیاست‌و دیپلماسی بتدریج کارت‌های برنده‌ای می‌یابد. پیروزی کمشاید باادامه کنفرانس ژنو دستیابی بدان برای یونانیان بعید بنظر میرسد.

ترکها بنوبه خود ـ محققا ـ با ادامه مذاکرات ژنو بیش از آنچه در آینده خیلی دور ، آنهم بااعطای امتیازات فراوان، بدست خواهندآورد، بدست می‌آوردند.

مشکل اینجاست که مسئولیت تجدید درگیر ی‌در قبرس را در آنکارا، چه کسی برعهده خواهد گرفت. بظاهر ، بنظر میرسد که دولت «اجویت» کارگردان تمام صحنه بود و فرماندهان نظامی نقشی جزاجرای‌سیاست وتصمیم‌های رهبران سیاسی نداشتند . عکس این فرضیه اگر صحیح نباشد، حداقل فشار و نفوذ فرماندهان نظامی برسیاستمداران را نباید دستکم گرفت .

در این میان ، نباید فراموش کردکه ترکیه باپیشنهاد ورامحل عادلانه‌یی در تشکیل یک حکومت فدرال در قبرس ـ که در آن ، هم حقوق ترکها و هم یونانیان و هم استقلال قبرس محترم باقی میماند ـ پا به کنفرانس ژنو گذاشت .

تنها قدری بردباری کافی بود که این راه‌حل عادلانه و منطقی به کرسی نشیند و جنگ و خونریزی و تشدید بحران را مانع شود. قدرت و نیروی‌نظامی بعنوان حربه‌ای دردفاع ازحقوق حقه، زمانی ارزش دارد که بکار نیاید و بعنوان یک عامل‌بازدارنده محسوب شود. وقتی قدرت ، در شرایط بدون اخذ نتیجه بکار آید، ارزش‌واقعی خودرا ازدست میدهد. امااین‌ارزیابیها و تلقی‌ها زمانی منطقی جلوه میکند که با احساسات ناسیونالیستی ترکها درهم نیامیزد . حتی قرن بیستم نمیتواند در طرز تلقی ترکها در مقابله با اینگونه بحران‌ها موثر افتد .

تاریخ همواره نشان داده‌است که ترکها بدون آنکه خم به‌ابرو بیاورند ، حاضر بوده‌اند گزافه‌ترین بها را برای کوچکترین مسائلی که جنبه ملی دارد، بدون توجه به عواقب آن بپردازند.

بحران قبرس نمونه جدیدی از این خواهد بود . با این تفاوت که این بحران، با ضربه‌یی که به موازنه قدرت درشرق مدیترانه زد، بحران‌های متعددی رابدنبال خواهد داشت.

آگهی تغییرات‌شرکت‌سهامی خاص کارخانجات‌تولیدی ممتاز ثبت شده بشماره ۱۷۶۵۴

برابر صورتجلسه مورخ ۱۸ر۴ر۵۳ مجمع عمومی فوق‌العاده تغییرات زیر در شرکت مذکور بعمل آمد .

۱ـ مواد ۱۳ و ۱۶و ۱۸ و ۲۰ اساسنامه بشرح مندرج‌در صورتجلسه اصلاح گردید .

۲ـ آقایان عبدالله مقدم، حبیب‌القانیان ، منصور یاسینی‌و احمد یاسینی بسمت اعضاء اصلی هئیت مدیره و آقای‌علاالدین سلطانزاده بسمت عضو علی‌البدل هیئت مدیره برای مدت دو سال انتخاب شدند .

۳ـ آقای مصطفی تهرانی دوست بسمت بازرس اصلی وآقای اصغرالماسی زاده بسمت بازرس علی‌البدل برای بقیه مدت‌یك سال انتخاب شدند .

۴ـ روزنامه اطلاعات جهت درج آگهیهای شرکت تعیین شد.

۵ـ باستناد صورتجلسه مورخ ۱۸ر۴ر۵۳ هئیت مدیره آقای منصور یاسینی بسمت رئیس هیئت مدیره و مدیر عامل وآقای عبدالله مقدم بسمت نایب رئیس هیئت مدیره انتخاب شدند وحق امضای کلیه اسناد بهادار والزام آور و قراردادهای شرکت با مدیر عامل بتنهائی و مهر شرکت معتبر خواهد بود .

م الف ۱۰۷۲۷

مدیر کل ثبت شرکتها ومالکیت صنعتی ـ حمیدجمشیدی

۹۰۵۳۹_۱

آگهی شرکت اسپسیا ایران (سهامی خاص) ثبت‌شده بشماره ۱۱۱۸

برابر صورتجلسه مجمع عمومی‌عادی‌سالیانه شرکت(اسپسیا) (ایران سهامی‌خاص) مورخ ۲۰ر۴ر۵۳ ضمن تصویب ترازنامه سال ۱۳۵۲ آقایان نامی مشیری ودکتر یحیی‌زاده برای مدت یکسال به‌ترتیب بسمت بازرسان اصلی وعلی‌البدل شرکت‌انتخاب شدند . ضمنا کلیه آگهیهای شرکت در روزنامه اطلاعات منتشر خواهد شد .

م الف۱۰۷۳۸

مدیر کل اداره ثبت شرکتهاومالکیت‌صنعتی

۹۰۵۲۴_۱

آگهی استخدام

دانشگاه پهلوی برای خدمت در آموزشگاه فنی الکترونیک یک نفر متصدی تاسیسات که در امور تهویه مطبوع ـ حرارت مرکزی ـ کولر ـ ماشین لباسشوئی ـ وسائل برقی آشپزخانه ـ تاسیسات برق مهارت داشته باشد با شرائط و ترتیب ذیل استخدام می نماید .

۱ ـ واجدبودن شرائط عمومی استخدام .

۲ ـ داشتن مدرک دیپلم یا فوق دیپلم فنی در رشته تاسیسات یا ۶ سال سابقه کار .

۳ـ حداکثر سن ۳۵ سال .

۴ ـ داشتن مدرک پایان خدمت وظیفه یا معافیت‌دائم.

۵ـ از افرادی که فاقد مدرک تحصیلی فنی‌مندرج در آگهی باشند ولی سوابق کار آنها از لحاظ کمیت و کیفیت ارزش تصدی تاسیسات را داشته باشد ضمنا از لحاظ سواد و معلومات عمومی لااقل در سطح دیپلم باشند ثبت نام خواهد شد .

۶ ـ آخرین مهلت ثبت نام ۱۱ر۶ر۵۳

۷ـ تاریخ مسابقه ۸ صبح روز ۱۲ر۶ر۵۳

۸ ـ محل ثبت نام و انجام مسابقه ـ اداره تشکیلات و ارزیابی مشاغل دانشگاه پهلوی .

اداره تشکیلات و ارزیابی مشاغل
دانشگاه پهلوی

اطلاعات
سال چهل و نهم
بنیانگذار : عباس مسعودی
صاحب‌امتیاز ومدیر : فرهاد مسعودی
محل اداره : خیابان خیام . ساختمان اطلاعات . تهران
تلفن : ۳۱۱۰۷۱ تا ۳۱۱۰۷۹
تلکس : ۲۳۳٦ ـ تلگرافی : اطلاعات ـ تهران

ایران و افغانستان

امروز یک هیات عالیرتبه سیاسی تحت ریاست وزیراموزخارجه به افغانستان میرود .

دیدار وزیر امور خارجه و همراهان ، اندکی بعد از سفر وزیر بازرگانی و هیات اقتصادی ایران به افغانستان صورت میگیرد که با امضای پروتکلی زمینه یک رشته همکاریهای اقتصادی و ازجمله اجرای یک طرح جامع عمرانی را درحوزه مشترک رودهیرمند فراهم ساختند. ازینرو محافل سیاسی تهران پیش‌بینی میکنند گفت‌وگوهای وزیر امورخارجه در کابل توسعه بیشتر روابط دوستی و همکاریهای فرهنگی و اقتصادی و بازرگانی بین ایران و افغانستان را به دنبال خواهد داشت .

در حال‌حاضر افق مناسبات ایران‌و افغانستان کاملاباز وروشن است و همه‌چیز حکایت از آن دارد که رهبری جدید افغانستان به تحکیم مبانی دوستی و همکاری دو کشور اهمیت میدهد. منطق هم چیزی جز این را اقتضا نمی‌کند. افغانستان و ایران عینا حکم دو برادر را دارند که نژادشان، خونشان، تاریخشان ، فرهنگشان ، زبانشان و حتی مذهبشان یکی است و بعلاوه هیچ مساله معارضی در مناسبات دوجانبه خود ندارند . در تمام عالم شاید مشابه این روابط را بین هیچ دو ملتی نتوان سراغ کرد . پس واقعا حیف است که از این‌همه عوامل مساعد به نفع دوستی و همکاری دوکشور استفاده نشود چون مقتضی از هر حیث موجود است و مانع‌مفقود!

ملت برادرو همسایه و همکیش ما افغانستان، طی‌دورانی درازبتجربه دریافته است که ایران در مقام دوستی‌و حسن‌رابطه با افغانستان هیچ هدف خاصی را دنبال نمیکند و جز خیرخواهی ، در حق‌افغانستان و ملت افغان نظری ندارد. دو کشور ، چهل سال پیش ازین اقدام اساسی در تفکیک وتعیین سرحدات خود بعمل آوردند و ایران در منتهای صمیمیت و حسن نیت حکمیت ترکیه را برای حل و فصل مسائل مرزی پذیرفت . آخرین مشکل در روابط ایران و افغانستان موضوع «هیرمند» بود که آنهم در سایه حسن‌نیت و حسن‌تفاهم‌متقابل فیصله یافت و چیزی که امروز در جریان تماسها و گفت‌وگوهای مقامات ایران و افغان مورد توجه قرارمیگیرد، انجام طرح‌های‌عمرانی برای استفاده مشترک از رودخانه هیرمند است .

با این مقدمات پیش‌بینی نتایج مسافرت و مذاکرات هیاتی که بریاست وزیر امور خارجه رهسپارافغانستان شد، کاردشواری نیست. چون همه عوامل در جهت خیر و صلاح و تفاهم و همکاری قرار دارد و ایران نه فقط در زمینه روابط دوجانبه میتواند برای همسایه عزیز خود ـ افغانستان ـ موثر واقع‌شود، سهل‌است که عندالضروره ازبذل مساعی به‌منظور ایجاد محیط تفاهم و صلح و همزیستی سالم در روابط افغانستان و سایر ملل منطقه مضایقه نخواهد داشت.

اعتقاد راسخ ما اینست که هرچه حلقه‌های تفاهم و اتفاق‌نظر و صمیمیت بین‌ملل منطقه محکمتر وپیوسته‌تر باشد، فرصت اخلالگری و تفرقه‌اندازی و ماهی‌گرفتن از آب گل‌آلود برای عوامل استفادجو کمتر فراهم میشود .

گرانی غیر منطقی

گرانی‌غیرمنطقی‌ولوازم‌یدکی اتومبیل‌ـ موضوعی‌که بار ها ازسوی روزنامه اطلاعات درباره آن‌بحث‌شده‌ـ در آخرین جلسه کمیته‌ملی‌حمایت ازمصرف‌کننده مورد انتقادقرار گرفت.

افزایش‌بی‌رویه‌قیمت این‌وسائل، شاید برای مردمی که اتومبیل‌شخصی ندارند محسوس‌نباشد، اماصاحبان کامیون‌و اتوبوس، مینی‌بوس‌وتاکسی فشاراین گرانی راحس می‌کنندواز اجحاف وارد کنندگان‌این وسائل گله‌مادارند.

دربحث‌از گرانی لوازم‌یدکی انواع وسائط‌نقلیه، طبعا نمی توان‌گرانی همه کالاها ومنجمله همین وسائل راطی یکسال‌اخیر، در سطح‌جهان، نادیده‌گرفت. اما مقایسه افزایش قیمت لوازم یدکی درخارج‌باگرانی سرسام‌آور همین لوازم درایران، ثابت‌می کندعامل تعیین‌کننده قیمت های لوازم یدکی وسائط نقلیه در کشور ما، طمع‌وارد کنندگان‌است،نه افزایش قیمت های‌جهانی!

بی‌بندوباری درقیمت‌گذاری لوازم موردبحث‌نیز، ازآن‌جاناشی میشود‌که تاکنون هیچ‌سازمان‌ومرجعی درمورد تعیین نرخ این نوع کالا، مسئولیت نداشته است، وازهمین‌رو، واردکنندگان با توجه‌به‌نیاز مبرم‌صاحبان وسائط نقلیه ،هرچه‌خواسته‌اند بر نرخها افزوده‌اند وکسی هم معارض سودجوئی ایشان نشده‌است .

گرفتاری دولت طی‌یکسال اخیربرای کنترل‌نرخ مواداولیه صنعتی‌ـ کالاهای ساخته شده‌و از همه مهمتر، مایحتاج عمومی و جلوگیری‌از کمبودزمینه‌و افزایش‌بی‌رویه‌قیمت این کالاها، مانع آن‌شده که‌فرصتی برای‌پرداختن‌به کاروارد کنندگان‌وفروشندگان لوازم‌یدکی باقی‌ماند، وآنها هم‌بشرحی که گذشت، از این وضع سوء استفاده کرده‌اند.

درعین‌حال نباید ازنظردور داشت‌که گرانی لوازم یدکی اتومبیل خواه‌ناخواه بافزایش هزینه زندگی منجر میشود .زیرا این‌وسائل مورد استفاده مداوم شبکه حمل ونقل است وگرانی آن، به گرانی هزینه حمل‌ونقل کالاو مسافرو درنهایت‌امر،به گرانی سایر هزینه‌ها خواهد انجامید.

در مورد کنترل‌قیمت‌این لوازم‌باتوجه به وظایف‌واختیاراتی که‌برای وزارت‌جدیدالتاسیس بازرگانی درنظر گرفته شده می توان امیدواربود که‌این وزارتخانه همپای کنترل‌نرخ سایر کالا های وارداتی ،ضوابطی‌هم‌برای تعیین‌و کنترل‌قیمت لوازم یدکی وسائط‌نقلیه تعیین خواهد کرد. گفتنی‌است که وقتی ازگرانی‌لوازم یدکی سخن‌گفته میشود، نمی‌توان ازاشاره به وضع ناراحت کننده تعمیرگاه هاو دستمزد های‌کلان وبی حسابی که‌از مردم می‌گیرند ،ونیز نحوه رفتارشان با دارندگان وسائط‌نقلیه، چشم پوشی کرد. این‌هم‌مشکلی‌است که سازمان‌های مسئول برای‌رفعش بایدچاره اندیشی کنند.

احتمال حمله به سوریه

بسیج حدود ۳۰۰هزار افراد ذخیره ارتش اسرائیل، بلافاصله درکشورهای عربی این نگرانی رابوجود آورد که حمله اسرائیل نزدیک‌است. ظواهرامرنشان‌میدهد که‌هدف اصلی حمله اسرائیل سوریه‌است‌واین‌بدلیل حوادثی‌است که بعداز جنگ رمضان در موازنه قوادرکشورهای‌عربی وانتقال مرکزقدرت نظامی از مصربه سوریه‌روی‌داده‌است.

ظهورسوریه بعنوان قدرت‌نظامی قابل ملاحظه‌ای که اسرائیل ناگزیراست روی‌آن‌حساب کندوآن‌را دست‌کم نگیرد شاید پر اهمیت‌ترین‌جنبه تحولات اخیر اوضاع خاورمیانه است .اسرائیل وقتی که از مصرپان میشنود که طالب صلح‌اند آشکارا به‌این‌گفته اعتماد میکنداما ایالات متحده امریکاسرانجام اسرائیل‌رامطمئن کرده است‌که وقتی مصریها میگویند که‌دیگر درردیف بندی‌اولویت های کشورشان ازجنگ‌وپرداختن به‌امورنظامی روی‌گردانده‌اندو به‌سوی تجدیدساختمان‌اقتصاد مصر روی‌آورده‌اند‌دراین گفته صادقند‌علیرغم این‌حقیقت‌که روابط‌اسرائیل با امریکا اکنون‌به نازل‌ترین سطح‌جدرخودسقوط کرده‌است ظاهرا رهبران‌اسرائیل آماده‌اندتابه ارزیابی امریکا ازمقاصد دولت‌مصر اعتماد کنندو آن‌را بدون‌چون‌وچرا بپذیرند درحقیقت نیزانصراف آشکار مصر از ستیزه‌جویی مورد اقبال اسرائیل است. کارشناسان مسائل استراتژی‌دراسرائیل‌استدلال می‌کنندکه مصررامیتوان با دادن مقداری امتیازات ارضی بعنوان‌یک‌دشمن‌خنثی و بیطرف کرداما این معامله‌ای‌است‌که انجام دادنش باسوریه برای اسرائیلی ها بکلی غیرممکن‌است چون‌اسرائیل عزم‌خودرا جزم کرده است‌که ازتفاعات جولان‌رابدلایل استراتژیکی هرگز به سوریه پس‌ندهد وآن‌را درتصرف خودنگهدارد.

و درصورتی‌که دادن امتیازات ارضی بتواند مصریها را ساکت‌وبیطرف نگهدارد،اسرائیل ممکن‌است برای اولین بار فرصت‌یابد تاتمام‌نیروی‌جنگی وتمام‌توجه خودرا درجهت شرق‌ـ در جبهه سوریه متمرکز کند.با اینحال احتمال این که‌سوریه درجنگ‌با اسرائیل تنهابماند بسیار اندک‌است‌حتی اردن نیزبه‌محض آنکه احساس کند که امیدی‌به پس‌گرفتن اراضی اشغال شده غرب رودخانه اردن باقی‌نمانده‌است احتمالا ترجیح خواهد داد که دوشادوش سوریه وارد کارزارشود وبخت خودرا در پنجمین‌جنگ خاورمیانه آزمایش کند.

ژنرال بارزانی: حمله بزرگ عراق آغاز شده است

غیر نظامیان قربانیان اصلی جنگ عراق علیه کردها هستند

آسمان کوهستان آنچنان صاف است که در میان میلیون ها ستاره ماهواره های امریکا و شوروی که به آرامی از جنوب بشمال و از شرق بغرب در حرکتند تشخیص داده می شود.

این منظره باشکوه بیش‌از سی دقیقه دوام نمی کند وبه زودی ترس و وحشت جای آن رامیگیرد.

چیزی نمی گذرد که نور ماه چهارده شبه ازپشت کوهی که‌در قسمت شمال شرقی‌دره «شومان» رادر بر گرفته ظاهر میشودو بسرعت بالا میاید ، آسمان رنگ نقره‌ای به‌خود میگیرد همه جا ، تخته سنگها و پیچ‌و خمهای راه«هامیلتون» این شیار استراتژیکی که از مرزهای ایران بسوی‌رواندوز، اربیل ، کرکوک و موصل کشیده میشود غرق‌دررو‌شنائی میشود .

همه احساس وحشت می‌کنند ساعت پرواز هواپیما فرارسیده «هواپیما».

توپهای کهنه و فرسوده آتشبار های ضد هوائی کرد چندگلوله‌ای بهوا شلیک می کنند گوئی میخواهند به کسانی که‌غرش هواپیما های جت را نشنیده‌اند اعلام خطر کنند.

سرنشینان هواپیمای‌توپولف ۲۲ که در ارتفاع پنج تاشش هزار متری پرواز میکنند از شلیک این آتشبار های‌قدیمی احساس خطر نمی کنند بمب افکن سنگین توپولف که‌یکی از مدرن ترین هواپیما های جنگی شوروی است چند ثانیه‌ای که پایان ناپذیر به نظر میرسد در آسمان چرخ میزندو ناگهان چندین‌تن‌مواد منفجره فرو میریزد.

در «عمرآوا» پنج پاشش‌خانه گلی محقر که درکنار جاده قرار دارند براثر ریزش تخته سنگها باصدای گوش‌خراشی درهم میریزد شش نفر کشته و ده نفر دیگر زخمی میگردند قربانیان عموماغیرنظامی‌هستند.

هواپیما پس ازاتمام‌ماموریت میتواند به کرکوک ،که‌پایگاه اصلی جنگ علیه کرد های عراق است بازگردد . این چهره واقعی جنگی است که یک‌کشور با داشتن منابع‌عظیم نفتی به قسمتی از مردم خود تحمیل کرده‌است.

کرد ها میگویند رژیم‌بغداد قسمت اعظم درآمد طلای‌سیاه خودرا برای بسیج هشتصد تا نهصد هزار سرباز ، نیروی هوائی و واحد های زره پوش خرج‌میکند تمام اینها تنها به خاطر ازبین بردن ملتی است که درآمد یک‌خانواده‌روستائی آن ماهی از پنجاه فرانک‌تجاوز نمی کند.

دراینجا جنگ تمام عیار جریان دارد بمباران‌از ارتفاع زیاد بوسیله هواپیما های توپولف ۲۲ بمباران از ارتفاع کم بوسیله موشک و توپ‌با استفاده از هواپیما های میگ ۲۱، هاوکروهنتر ، گلوله ـ باران باتوپهای سنگین ۱۲۲و ۱۵۵ میلیمتری در این میدان نبرد همه‌گونه‌سلاح‌های‌جنگی، حتی ستون های تانک که‌عراق نخواست در اکتبر ۱۹۷۳علیه اسرائیل وارد جنگ کنددیده میشوند عراقی ها که‌میدانستند بزودی باین وسائل جنگی‌برای استفاده علیه کرد ها نیاز خواهندداشت ازفرستادن آنها به جبهه های جنگ اعراب و اسرائیل خودداری کردند.

روزبروز دامنه جنگ‌گسترش پیدا میکند در آغاز ماه اوت عراق ۱۵۰۰۰ سرباز در منطقه «رواندوز علیه‌چهار یا پنج‌هزار پیشمرگ‌که‌تکیه‌گاه آنهاکوهستان است وارد نبرد کرده بود .

سخنان بارزانی

کمی آنطرفتر درسمت جنوب تانکها و هواپیماهای بغداد راهی را که‌به «قلعه‌دیزه» منتهی میشود درهم می‌کوبند .ژنرال بارزانی‌دریک مصاحبه‌مطبوعاتی اظهار داشت که «حمله بزرگ ارتش بغداد شروع شده است» عراق میخواهد قبل از آغاز بارانهای پائیزه کردستان رابسه تکه تقسیم کند قسمتی درشمال که بین مرز ترکیه و نیروهای عراق قرار دارد و بعلت بسته بودن مرز ترکیه حمل مهمات و خواربار به‌آنجا با مشکلات زیادی روبرو خواهد شد ودو قسمت دیگر در جنوب قرار خواهد داشت .

در این دو منطقه پیشمرگ‌ها تحرک خود را که بزرگترین قدرت‌جنگی آنهارا درکوهستان تشکیل میدهد از دست خواهند داد ولی این نقشه آنها عملی نخواهد شد.

از هنگام آغاز نبرد در ماه مارس گذشته ارتش عراق‌ناچار شده است باشغال شهرهای اصلی کرد نشین ، اربیل و سلیمانیه اکتفا کند .

نیروهای عراقی در ماه مه توانستند باکمک مزدوران کرد منطقه مهم «زاخو»را درنزدیکی مرزهای ترکیه اشغال کنندولی از آن‌پس‌دیگر نتوانسته‌اندکاری انجام دهند .از آن پس‌پیشمرگه های کردکه بی‌شک‌از ماهرترین نیروانداز جهان می‌باشند در پناهگاههای کوهستانی موضع گرفته و پادگانهای عراقی را بوحشت می‌اندازند و تلفات سنگینی به دشمنان خود وارد کرده و حتی از آنها اسیر میگیرند برخی از این اسیرانی که از درجه‌داران ارتش عراق هستند در دهکده «شومان» نگهداری میشوند آنها بی‌پروا ماجرای تسلیم شدن خود را تعریف میکنند و میگویند ما ورزیدگی و مهارت جنگی پیشمرگ‌ها را نداریم .»

یک افسر کرد میگوید : نمی‌توان گفت روحیه این افراد خیلی ضعیف است چه اصولا آنها فاقد روحیه هستند.»

در عوض کردهاباید روحیه فولادینی داشته‌باشند تابتوانند «، برابراین‌همه مصایب‌مقاومت کنند و این روحیه راهم‌دارند. هرحمله و هر بمباران عراقی‌ها دهها هزار مردم‌غیرنظامی کردرا در کوره راههای کوهستان سرگردان میکند.

مردان زنان ، سالخوردگان و کودکان پیاده براه میافتند.

آنها وقتی که به پشت‌سر خود نگاه میکنند جز ستونهای دود و آتش‌که از کانون‌زندگی آنها به‌آسمان‌بلند می‌شودچیزی نمی‌بینند . دسته‌ای از این آوارگان پس از یک راهپیمائی طولانی وطاقت‌فرسا که دوازده روز طول کشید خود را به نخستین اردوگاه پیشمرگه‌ها در «رواندوز»رسانیدندآنهامیگویند که هواپیماها حتی درکوهستان بما مجال نمی‌دهند عده‌ای درزیر این بمباران‌ها جان می‌سپارندو گروهی از کودکان از تشنگی‌و گرسنگی رهسپار دیار نیستی میشوند.

جنگ کرد و عراق تازگی ندارد بارهابین طرفین نبردهائی درگرفته وبدنبال آن متارکه برقرار گردیده است آخرین قرارداد در یازدهم مارس۱۹۷۰ توسط رژیم جدید بعثی حسن‌ـ البکر وصدام‌حسین امضا شدکه چهار سال طول کشید ژنرال بارزانی از همان آغاز کار به رهبران بعثی اطمینان نداشت.

او میگوید من فقط بخاطر کسانی که در کردستان یک دوره آرامش و استراحت را لازم میدانستند این قرارداد را امضا کردم اطمینان داشتم که بعثی‌ها بماخیانت خواهندکرد.

بموجب قرارداد ۱۹۷۰برای نخستین بار بغداد با خود ـ مختاری کردها موافقت کرده بود ولی سرانجام خواست نقشه‌های خود را به کردها تحمیل کنددولت بعثی عراق‌روز ۱۱ مارس ۱۹۷٤ بهکردهاپانزده روز مهلت‌دادکه طرح‌پیشنهادی بغداد را قبول یا رد کنند وقتی که بارزانی طرح تحمیلی عراق را رد کرد بار دیگر آرامش کوهستان بهم خورد و جنگی که از پنج ماه پیش آغاز شده هنوز هم ادامه دارد.

عکس رادیوئی آسوشیتدپرس کاریکاتور از احمدسخاورز

اجویت‌وکاراماتلیس علیه‌امریکاقیام کرده‌اند

درماجرای اخیر قبرس بازندگان‌واقعی نه‌یونانیان و نه ترکها هستند . بازنده اصلی‌ایالات متحده امریکاست .

نوول ابسرواتور

بلند اجویت نخست‌وزیر ترکیه در حدود ۱۰ روز پیش به کنستانتین کاراماتلیس نخست‌وزیر یونان پیشنهاد کرد : یکدیگر را بر عرشیک‌کشتی، در جائی از آبهای مدیترانه ملاقات خواهیم کرد اما نخست‌وزیر یونان که امتناعش از تسلیم‌شدن در برابر فشارهای ترکیه و شیوه‌رفتار«دوگل‌مابانه» وی عجالتا تنها و بهترین راه چاره‌ای است که میتواند برای‌یونانیان قابل‌قبول‌باشد،پیشنهاداجویت راردکرد . معهذا بلافاصله ازطرف کاراماتلیس توضیح داده شد که فعلا شرایط زمان برای‌چنین ملاقاتی مناسب نیست .

انگیزه کاراماتلیس در ارائه دادن این‌توضیح اضافی چه بود ؟ آیا امید داشت که هنوز فرصتی باشد تا بتواند از حمایت امریکا برخوردار شود و ورق را بسود کشورش برگرداند ؟ آنچه مسلم است ترکیه و یونان که هردو از یاران کوچک ابر قدرت آمریکائی هستند ، اکنون‌آشکارابدشمنان غدار یکدیگر تبدیل شده‌اند در حالیکه ظاهرا هردو هنوز هم میکوشند تا در جلب حمایت ابر قدرت آن سوی دریاها بر یکدیگر پیشی بگیرند . ممکن است هیچیک از آنها بلافاصله باین آرزو نرسند و بحران قبرس پیچیده‌تر و تیرگی روابط آتن و آنکارا دردناکتر و طولانی‌تر شود. اما بهرتقدیر چنانکه یکی از دیپلماتهای امریکائی هفته گذشته اعتراف‌میکرد، درشرق مدیترانه وضع پرمخاطره‌ای بوجود آمده که بیم آن میرود تا کنترولش ازدست امریکائیان خارج شود.

بحران لجام‌گسیخته‌ای که شرق مدیترانه را فراگرفته دردسری است که‌همه‌کس را ازواشنگتن گرفته تا مسکو بیمناک کرده است . **آیا این‌نکته واقعا بسیار عبرت‌انگیز و پراهمیت نیست که در گیرودار داغترین ساعات بحران قبرس تنها دیپلماتی که سخنانش جه در آتن و چه درآنکارا بیش از حرف هرسیاستمدار نام‌آور دیگری گوشهای شنوا پیدا کرد و رهبران یونان وترکیه که هردو از اعضای پیمان ناتو هستند تنها به اندرزها و دعوت‌های اوگوش فرادادند سیاستمدار کشوری کوچک و مهمتر از آن غیرمتعهد ، یعنی «میلوس‌میلیک» وزیر خارجه کشور یوگسلاوی و فرستاده ویژه مارشال تیتو رئیس جمهوری این کشور بود؟ و آیا میتوان از این پرسش‌سرسام‌آور فرار کرد که نقشه‌های کامیاب و قدیمی کنفرانس های یالتا و پتسدام که طراحانش تصور میکردند دنیا را یکبار برای همیشه میان ابرقدرت‌های شرق و غرب تقسیم کرده‌اند شروع به بی‌اعتبارشدن کرده است ؟**

شباهت‌ها

ازتاریخ شروع جنگ سرد امریکائیان‌تاکنون چهار میلیارد دلار در یونان و شش میلیارد دلار در ترکیه خرج کرده‌اند و این مخارج اساسا هدف‌های نظامی داشته است ، در طول یکربع قرن یونان و ترکیه که هردو در زیر فشار کامل سیاسی قرار داشتند و رژیم‌های وقت آنان در تمام این مدت از حمایت بی‌دریغ آمریکا برخوردار بودند خاموش و آرام ماندند و دم برنیاوردند . **اکنون که ۲۵ سال از آن تاریخ گذشته است ناگهان هم در آنکارا و هم در آتن‌پرسشهائی اساسی و نگان‌دهنده و هراس‌آور مطرح شده است : «ما واقعا از طرف چه کسی تهدیدمیشویم؟ چه دلیلی دارد که بعد از یکربع‌قرن وفاداربماندن به غرب و پیمان ناتو هنوز گرفتار عقب‌ماندگی روز طول کشید خود را به نخستین اردوگاه پیشمرگه‌ها در «رواندوز»رسانیدندآنهامیگویند که هواپیماها حتی درکوهستان بما مجال نمی‌دهند عده‌ای درزیر این بمباران‌ها جان می‌سپارندو گروهی از کودکان از تشنگی‌و گرسنگی رهسپار دیار نیستی میشوند.**

جنگ کرد و عراق تازگی ندارد بارهابین طرفین نبردهائی درگرفته وبدنبال آن متارکه برقرار گردیده است آخرین قرارداد در یازدهم مارس۱۹۷۰ توسط رژیم جدید بعثی حسن‌ـ البکر وصدام‌حسین امضا شدکه چهار سال طول کشید ژنرال بارزانی از همان آغاز کار به رهبران بعثی اطمینان نداشت.

او میگوید من فقط بخاطر کسانی که در کردستان یک دوره آرامش و استراحت را لازم میدانستند این قرارداد را امضا کردم اطمینان داشتم که بعثی‌ها بماخیانت خواهندکرد.

بموجب قرارداد ۱۹۷۰برای نخستین بار بغداد با خود ـ مختاری کردها موافقت کرده بود ولی سرانجام خواست نقشه‌های خود را به کردها تحمیل کنددولت بعثی عراق‌روز ۱۱ مارس ۱۹۷٤ بهکردهاپانزده روز مهلت‌دادکه طرح‌پیشنهادی بغداد را قبول یا رد کنند وقتی که بارزانی طرح تحمیلی عراق را رد کرد بار دیگر آرامش کوهستان بهم خورد و جنگی که از پنج ماه پیش آغاز شده هنوز هم ادامه دارد.

اقتصادی باقی مانده‌ایم و اقتصادهائی داریم که نیمورشکسته است ؟

این پرسشها راکشاورزان یونانی «بلوبونزو» یا روستائیان ترک آناتولی عنوان نمی‌کنند، این سئوال‌ها از جانب محافل بورژوازی و سرمایه ـ داران آتن و استانبول عنوان میشود . اگر امروز احساس میشود که یوغ وابستگی به امریکا درهر دوکشور یونان و ترکیه در شرف شکستن و گسیختن است، توضیح این تحول را باید در پرسشهای نوظهوری از همین قماش جستجو کرد نقش و اهمیت فاجعه قبرس درپاره‌کردن رشته‌های اسارتی که آمریکا مدت یکربع قرن بر گردن‌ترکها و یونانیان بسته بود ، در مقایسه با نقش پرسش‌ـ هائی که به دونمونه از آنها اشاره رفت بمراتب کمتراست‌وتازه وجوه شباهت و اشتراکی‌که بتوان در گذشته ۲۵ ساله هردوکشور یونان و ترکیه سراغ گرفت به همین‌جا ختم نمیشود.

درطول ۲۵سال گذشته در زیر نگاه باریک‌بین و اغماض‌ناپذیر واشنگتن هم یونان و هم ترکیه متحمل سلطه دیکتاتوریهای تحمل‌ناپذیری شدند که نوع ترکی آن غالبا وحشتناکتر از قماش یونانی آن بود. در همین‌جاست که یونان و ترکیه ، برغم‌دشمنی آشتی‌ناپذیری که بایکدیگر دارند خود را دارای سرنوشت مشابهی می‌یابند . **در ترکیه بلنداجویت و در یونان کاراماتلیس کمر به قیام کردن در برابر چیرگی واشنگتن بسته‌اند . آنها میخواهند راه و رسم دمکراسی را سرانجام در کشورهایشان متداول کنند. اجویت از ۹ ماه پیش تاکنون زمزمه آزادکردن کشورش را از اسارت سلطه بیگانگان ساز کرده است . او بدون آنکه سروصدائی برپا کند مستشاران و کارشناسان نظامی امریکا و حتی مسیونرهای امریکائی را که تا چند ماه قبل در هرگوشه‌ای از قلمرو ترکیه به تعداد زیاد عرض‌اندام میکردندبیرون کرده‌است. سرمشق اجویت کاری است که اکنون کاراماتلیس نخست‌وزیر رژیم‌جدید غیرنظامی یونان‌درنظر دارد باسروصدا برضد آمریکا آغاز کند.**

یکی از درسهای عبرت‌انگیز بحران قبرس ارزیابی مجددی است که در واشنگتن از اهمیت‌و ارزش نقشهای یونان و ترکیه بعنوان متحدین دیرینه امریکاصورت گرفته است. **امریکا درجریان این بحران و مخصوصا پس از آنکه ترکیه اقدام به مداخله نظامی در قبرس کرد ، بزودی دریافت که آنکارا بسیار بیشتر از آتن برای منافع حیاتی واشنگتن در شرق مدیترانه ارزش دارد.**

درنظر طراحان استراتژی جهانی امریکا ، دوستی ترکیه وحفظ این دوستی به‌معنای‌دسترسی نزدیک وآسان نیروهای متعارفی و اتمی امریکائی به مرزهای جنوبی اتحاد شوروی و حفظ جناح جنوبی پیمان ناتو و حتی تا حدودی به معنای حفظ منطقه حیاتی خلیج فارس است .

برگردان ناگهانی و بسیار حیرت‌آوری که طی هفته‌های بحران قبرس درسیاست مدیترانه‌ای امریکا به‌سود ترکیه مشاهده گردید بدون شک معلول حقایقی است که به آنها اشاره کردیم .

جرالدفورد ودلار مواج | ـ٤ـ

دکتر محمدعلی مولوی

نتایج مواج بودن نرخ ارز

طرفداران افزایش قیمت طلا عقیده‌دارند که باید قیمت طلا مجددا ارزیابی شده وبا افزایش آن‌نه تنها تولید بیشتر طلا را درسطح جهانی میسر نمودبلکه باعث افزایش‌ارزش‌ذخایر موجود طلا وارزش پشتوانه اسکناس کشور هائی شد که‌برپایه‌طلا قراردارندودرنتیجه تسهیل بیشتری دروسائل پرداخت بین‌المللی ایجاد خواهدشد. درسال ۱۹۳۳ ارزش برابری دلارو طلامعادل ۳۵ دلاردرهراونس طلااعلام شد. طبق مقررات جدید قیمت هراونس طلا از ۳۵ دلار به۳۸ دلارترقی داده‌شدالبته این قیمت یک‌قیمت فرض‌برای محاسبات صندوق بین‌المللی پولو تخمین اموال سازمان ها است.زیرا درحقیقت از ۱۵ اوت۱۹۷۱ دیگر دولت‌امریکا قابلیت‌تبدیل دلاربه طلا رالغو نموده‌است ودرحال‌حاضرقیمت هراونس طلادربازار آزاد از۱۵٤ دلار تحاوزمی کندطرفداران سیستم قابل انعطاف یامواج نرخ روزاز قبیل میلتون‌فریدمن ـ«جیمز‌مید»وسایرین معتقدند اگرنرخ ارز ها نسبت بیکدیگر مطابق قوانین عرضه‌وتقاضاومکانیسم قیمت ها تعیین شود اساسا احتیاجی‌به‌نگهداری ذخایر جهانی برای دفاع ازنرخ ارز نخواهد بود.

بعقیده‌این گروه درصورتی که نرخ ارز بتواند آزادانه تعیین گرددواگر اقتصاد کشوری از رونق برخوردار نباشدنرخ‌پولش نسبت به سایر پولها پائین‌خواهدرفت و درصورتی که وضع آن‌بهتر شودنرخ‌ارزآن بهبود خواهدیافت بعلاوه‌اگر اجازه داده‌شود نرخ ارز براساس قوانین عرضه‌و تقاضا تنظیم گردد بواقعیت نزدیکتر است‌وبهتر ازمداخله دولتها در حفظ نرخ‌تامین ارزاست. سیستم قابل انعطاف‌و مواج نرخ‌ارز با اصول اقتصاد وبازارو مکانیسم‌قیمت ها سازگاری بیشتری دارد از آن‌نظر که‌قوانین عرضه وتقاضا مجال می‌یابند برقیمت ارز تاثیر کنند و صرفنظر از آنکه تعدیل در نرخ‌ارزش لزوما باعث تغییراتی دردرآمد وقیمت های‌داخلی کشورنخواهدشد چنانچه این سیستم پذیرفته شود نرخ ارز مستمرا نزدیک حالت تعادل‌بوده و ازبار تعدیل های مختلف میکاهد.

بنظر آقای «میلتون فریدمن» استاددانشگاه شیکاگو بهترین راه‌حل برای‌برقراری سیستم جدید پولی مواج‌بودن‌نرخ‌ارزهای مختلف می‌ـ باشدو عقیده‌دارد که‌مواج‌بودن آزاد نرخ ارز ها در بازار بین‌المللی که‌نرخ درنتیجه عرضه وتقاضا تعیین میشود اگردرنتیجه سفته بازی‌روی پولی نرخ‌آن تنزل نماید سفته‌باز دیگری‌شروع بخرید این‌پول‌نمودهو باعث افزایش‌نرخ‌آن می گردد وبالنتیجه این‌نوسانات باعث‌تثبیت نرخ ارز میگردد بعلاوه اگر نرخ ارز مواج باشد سفته باز نمیتواند تشخیص دهد که در چه جهتی نرخ ارز تغییر حاصل خواهدکردیکی از خصائص نرخ‌مواج اینست که دیگر مثل گذشته کشوری نمی تواند همیشه دارای‌موازنه بازرگانی مثبت‌مثل‌ژاپن یا منفی‌مثل‌امریکا باشد زیرا در دوران کوتاه‌مدت کشوری که دارای موازنه مثبت‌است صادراتش کاهش ووارداتش افزایش پیدا خواهدکردو باین ترتیب‌تغییراتی در واردات وصادرات حاصل خواهدشد.

والدهایم دبیرکل سازمان‌ملل‌متحد دیروز در نیکوزیا با دنکتاش معاون رئیس جمهوری قبرس و رهبر جامعه ترکهای این کشور ملاقات و مذاکره‌کرد . در عکس والدهایم (نفر سمت چپ) هنگام مذاکره با دنکتاش دیده میشود .

ماجرای «گم‌شدن روز مشروطیت»

بقیه از صفحه ۱۲

وطول ایام برج سرطان سی‌ودو روز یعنی (اب) ونه‌لا .

در این صورت از چهار برج اول سال ۱۲۸۵ فقط برج ثور از حساب نصاب پیروی میکند و سه‌برج دیگر اختلاف پیدا کرده‌اند بدین ترتیب که حمل سی‌روزه و جوزا و سرطان برعکس تقدیر نصاب اولی سی‌ویک روز ودومی‌سی‌ودوروز است .

پس آنچه ازاین بابت‌در نصاب‌الصبیان آمده فی‌الواقع‌تدبیری‌برای تعلیم‌نوآموزان بوده است نه استناد خردگیران‌تابه‌انتکای سخنی‌کودکیسندی‌نویسنده سالخورده‌ای را به مسامحه وتحویل افکار عمومی از مسیر خود مورد تهمت قرار دهیم.

مرحوم نقی‌زاده در آن زمان که طرح قانون تبدیل اسامی بروج را به ماههای تاریخ جلالی ، تقدیم مجلس چهارم‌میکرد درگاهشناسی بطور مسلم بینش و دانش بانزده سال بعد را نداشت که کتابگاه ـ شماری خود را نوشت . باوجود این ، یقین دارم همان روز هم در کار تقویم و تاریخ شمسی آن اندازه روشن بود که بداند نخستین روز از هر برجی آن روزیست که آفتاب بازمین‌از آخرین‌مرحله برج قبلی بیرون آمده و بنخستین دقیقه وثانیه از برج منظور درآمده است .

در تقویمهای رقومی ساعت ودقیقه و ثانیه تحویل آفتاب را بهر یک از دوازده برج در ضمن توقیعات ایام قید میکردند و بدینسان تکلیف طول ایام برج ما قبل معین میگردید .

باید دانست‌یکصدو هشتادو هفت‌روزیکه آفتاب ظاهرا به تقریب نیمی از دائره البروج را درنصف اول از سال شمسی طی میکند کمتر از نود و سه روزش در فاصله فصل بهار و بیش از نود وسه روز آن درفصل تابستان‌بیهوده میشود.

از این‌رو باید گفت ابونصر فراهی در قید عدد یازده نودوچهار روز برای طول فصل بهار مسامحه‌ای کرده و بیش ازیک روز و چند ساعت زیاده به‌حساب‌آورده است ، مسامحه‌ای که باستناد آن بعد از هشت قرن مرا به نسامح نسبت میدهند.

تصور میکنم با ذکر این مختصر دیگر جای شکی‌باقی نماند که‌روز حقیقی‌صدور فرمان تاسیس مجلس شوری روزسیزدهم برج اسد بوده که با سیزدهم مردادکنونی تطبیق میکند.

تفصیل مطلب چنین اقتضا میکند که تکمله این‌بحث به صورت مقاله دومی درآید و درآینده از نظر خوانندگان ارجمند روزنامه بگذرد.

۲۵ مرداد ۱۳۵۳

عارف میگوید :

«روز مبادا» ما را تهدید میکند

★ این آهنگها ، همه جائی است بجز ایران، چه بلبشوئی!

★ گروهی نیاز های مادی‌شان بالا رفته اما توقع معنویشان در حد ابتذال است .

از عارف میپرسم با تابستان چطوری ؟ میگوید : هرجا هستم خنک است بجز روی صحنه که عرق میریزم ،عارف از پرکارترین خواننده‌های ایرانی است ، مدتی است ، که بنظر میرسد کمترکار میکند بهمین دلیل از او میپرسم چرا از شماترانه های تازه بفراوانی سابق پخش نمیشود ، نکند دلسردشده باشی ؟ میگوید :

« اتفاقا این‌طورنیست » تعداد زیادی کارتازه آمده‌ی اجرادارم، که دوست دارم هرچه بهتر عرضه شوند،قرار است یکی دواستودیو ضبط مدرن بزودی در تهران افتتاح شود منظرم تا درشرایط بهتری کارهایم را درآنها اجرا وضبط کنم اینرا بدانید عارف هیچوقت دلسرد نمیشود آنهم از خواندن که زندگی اوست .»

عارف چهار فرزند دارد که آخرینشان هفت ماهه است و اینطور پیدا است که اندرز های متخصصان تنظیم خانواده رابکار نبسته است .

از عارف میپرسم اوقات‌فراغت را چگونه میگذرانی میگوید : وقت آزاد اصلا ندارم . میگویم: آیا به مطالعه علاقمندی میگوید : علاقمندم ، اما فرصت‌کتابخواندن ندارم واز این بابت متاسفم .

عارف معتقد است که خواننده‌ی موفق کسی است که مردم را خوب درک میکند و این گذشت رادارد که اول خودش راتاسطح عامی‌ترین آنان پائین بیاورد واز راه همرنگی ، برآنها تاثیربگذارد خواننده‌ی واقعی کسی است‌که اول مردم را بخودش و کارش علاقمند کند بعد از این‌علاقمندی درراه تقویت ذوق مردم استفاده کند.

عارف میگوید :

« توقع خیلی‌ها در موردنیاز های مادی خیلی بالارفته‌منلاهمه یخچال و تلویزیون و اتومبیل میخواهند ، اما در زمینه نیاز های معنوی توقعشان چندان‌بالا نرفته بهمین‌دلیل‌هنوزهم خواننده مجبور است برای جلبنظر شنوندگاهی کار خود را تاحد ابتذال پائین بیاورد .

عارف درباره موسیقی ایرانی میگوید تقلید پدر موسیقی ما را درآورده است ، وقتی یک آهنگ هندی را گوش میکنید مطمئن هستید که از سرزمین هند است اما بسیاری از آهنگ های باصطلاح ایرانی را وقتی می شنوید می بینید عربی و ترکی و افغانی و هندی واروپائی درآن هست‌اماروح ایرانی درآن‌نیست. معتقدم که استفاده‌کردن‌ازموسیقی ملت های دیگر معنایش قرض کردن ملودیهای آنها نیست ، ما باید بامدرن‌ترین سازها و به کمک‌مدرن‌ترین تکنیک‌ها ملودی های ایرانی خلق کنیم . میگویم: درباره‌ی‌آینده‌ی هنرمندان‌بگوئید! میگوید : این چیزی است که کسی بفکرش نیست ، فکرمیکنید چرا من وقت مطالعه ندارم ؟ برای اینکه کسی آینده مرا تامین نمیکند و من خودم باید بفکر روز مبادا باشم .

عارف

نقد فیلم (دومرد در شهر)

ادعانامه علیه عدالت

« دو مرد در شهر » یک ادعانامه جاندار علیه سیستم فرانسوی توجیه عدالت‌است.

کارگردان فیلم (خوزه جووانی) در این ادعانامه با آگاهی خاص ، مساله عدالت را از نظرگاه قاضی و پلیس فرانسه مطرح می کند.

مردی از زندان بضمانت اخلاقی‌یک مدد کاراجتماعی، آزاد می‌شود .همه چیزبرای آغازیک زندگی نابه‌فرانسوی فراهم است . یک همسر وفادارکه‌دهسال بانتظارشوهر زندانی‌اش نشسته است، یک معشوقه که میتواند جای همسرمرده‌اش رابگیرد ، یک مددکار اجتماعی که یاری دهنده اوستو اراده‌ای که او را به زندگی شرافتمندانه رهبر است . او می خواهد زیر چتر حمایت قانون و عدالت، گذشته سیاهش را فراموش کند .

اما مردان خشک و بی تفاهم‌عرصه عدالت وقانون از بازپرس پلیس تا مدعی‌العموم وقاضی ، مسیر این زندگی ناب را ۱۸۰ درجه تغییرمی دهند و «آلن‌دلون » راکه در محیط کارش ، گلوله‌های سربی را فراموش کرده و از بوی‌سرب چاپخانه بوجد آمده است و حالا خود را یکه‌کارگرخوشبخت فرانسوی ـ شاید هم خوشبخت ترین آنها ـ میداند ازکنار ماشین های جاندار چاپخانه‌که می تواند مظهر دلبستگی بزندگی باشد به زیر تیغه گیوتین که‌شاخص نفرت و جدائی از زندگی است‌می فرستند . بیشک گیوتین آقای خوزه جووانی درعین حال زنده‌ترین گیوتین فرانسوی است . گوئی جووانی‌از همه امکانات تصویری بهره می گیرد تا به پلان‌آخر ، به‌مرگ برسد . شاید عکس‌العمل‌هیچ محکوم بمرگی این چنین‌گویاوجاندار تصویر نشده است محکومی که می کوشد خود را از چنگ‌خدام گیوتین‌برهاند.

در این تقلاکه همه فیلم رابابد دراین پلان‌خلاصه‌شده یافت، نگاه مرد محکوم به چهره وارسته‌مددکاراجتماعی ـ مرد دیگر شهر ـ می افتد. مردی‌که هرچین‌صورت گوشتالود جذابش ازروبروئی باچنین تقلاهای نافرجام حکایت هادارد .

«دو مرد شهر» از یک نظر روبروئی بیگناهان با مردان خشک و بی انعطاف عدالت است‌که باستنادقانون بیگناهی را توقیف می کنند، به حریم خانه او دستبرد می زنند ، و حتی با معشوقه‌اش عشق بازی می کنند (در پلانی که به مرگ بازرس منتهی می شود) . لبخند تلخ و زهر دار «ژرمن» که‌هیچگاه زدوده نمی شود ، در واقع نیشخند جووانی به عدالت مسخ شده فرانسوی است . دویست سال پس از انقلاب کبیر ، توجیه عدالت حتی در فرانسه بعد از جنگ ، براستی مسخره و غم‌انگیز است و مردان قانون وعدالت هنوز از چهره آزاردهنده و گزنده سیستم های قبل از انقلاب نشانه های فراوان دارند . شاید هیچکس به قدرت وآگاهی خوزه جووانی نمی توانست این نشانه ها را این چنین گویا و آشکار به مسخره بگیرد .

صحنه‌ای‌ازفیلم دو مرددرشهر که در آن بازیگران اصلی فیلم آلن دلون و ژان گابن دیده می شوند

تئاتر باری بهرجهت زاهدان

زاهدان ـ خبرنگار اطلاعات : تئاتر در سیستان و بلوچستان ، چهارساله است و دست‌اندرکاران ان معدود . گفتگو باچندتن از بازیگران تئاترسیستان‌وبلوچستان سیمای تئاتر نوپای این‌دیار را ترسیم میکند .

چنگیزناروئی ، حسین ریالی ، حسن کاظمی،نوروزعلی‌شبخش، خلیل ساویزیخت و محمد حسن عیسائی دراین بحث شرکت داشتند .

حسن کاظمی میگوید : هدفما از طرح این کلایمها از بین‌بردن نارسائیهاست،قصد تکذیب یاتائید کسی را نداریم .

حسین ریالی می‌افزاید : وقتی در زاهدان نمایشنامه‌ای روی صحنه می‌اید تعدادی کارت دعوت برای تماشاگران باصطلاح تشریفاتی فرستاده میشود،کسانی که تئاتر از زندگی‌انها الهام یافته وبخاطر انها اجرا میشود فرصت دیدار تئاتر راندارند . پس‌نمایش ما تبدیل به نوعی انجام وظیفه اداری میشود . ودرپایان‌نمایش کارمندان عالیرتبه هم انجام‌وظیفه میکنند و دست میزنند .

شبخش گفت‌وگوراادامه‌میدهد: ما درزاهدان یکگریمورهم‌نداریم. گریمها غالبا توسط‌خودهنرمندان انجام میشود که بدو قلابی است. مشکل دیگر نداشتن بازیگر زن است . دختران و زنان بومی حاضر به شرکت در تئاترنیستند. چنگیز ناروئی‌درپایان می گوید: حرف من اینست که تئاتر را باید جدی گرفت‌نه‌اینطورکه‌تماشاگران ما آنرا دریافته‌اند .

برنامه اول

سه‌شنبه

۱۷ـ۳۰ موسیقی وتصویر «گلها»
۱۸ـ۰۰ اخبار
۱۸ـ۱۰ روستائیان
۱۸ـ۳۰ کودکان
۱۹ـ۰۰ اخبار ورزشی
۱۹ـ۱۰ چهره ایران
۱۹ـ۳۰ بهداشت
۲۰ـ۰۰ پنجره‌ها
۲۰ـ۳۰ مشروح اخبار
۲۰ـ۵۰ مردم و برنامه پنجم
۲۱ـ۱۵ شعبده‌باز
۲۲ـ۱۰ ادب امروز
۲۲ـ۳۵ فیلم سینمائی
۲۳ـ۴۵ بیست و چهارساعت

نیمروز چهارشنبه

۱۲ـ۰۰ اخبار
۱۲ـ۰۵ برنامه مذهبی
۱۲ـ۳۰ فیلم مستند
۱۳ـ۰۰ سفرهای جیمی‌مک‌فیترز
۱۴ـ۰۰ اخبار

برنامه دوم

سه‌شنبه

۱۹ـ۳۰ موسیقی وتصویر
۲۰ـ۰۰ اتاق اخبار
۲۰ـ۰۵ نظر ضدنظر
۲۰ـ۵۰ فیلم مستند
۲۱ـ۳۰ اخبار از برنامه دوم
۲۲ـ۰۰ لانگ‌استریت
۲۲ـ۵۰ تکنوازی

تلویزیون آموزشی

سه‌شنبه

۱۵ـ۳۰ آهنگها و چشم‌اندازها
۱۵ـ۵۵ اعلام برنامه
۱۶ـ۰۰ زبان انگلیسی
۱۶ـ۱۵ مسابقه میزگ
۱۶ـ۳۵ مسابقه انگلیسی
۱۶ـ۵۰ مروری‌در ریاضی‌ابتدائی پنجم
۱۷ـ۱۰ فیلم آموزشی
۱۷ـ۲۵ ترسیمی و رقومی
۱۷ـ۴۵ فیلم آموزشی

چهارشنبه کانال ۷و۱۱

۱۵ـ۰۰ علوم
۱۵ـ۳۰ حرفه و فن
۱۶ـ۰۰ دانش پیرامون ما (فیلم مستند)

تلویزیون امریکا

سه‌شنبه

۱۶ـ۰۰ خیابان سسام
۱۷ـ۰۰ دنیای جاناتان
۱۷ـ۳۰ دنیای دیگر
۱۸ـ۰۰ اخبار
۱۹ـ۰۰ خانواده پاتریج
۱۹ـ۳۰ راه‌آهن
۲۰ـ۳۰ شوی دین‌مارتین
۲۱ـ۳۰ سانفورد و پسر
۲۲ـ۰۰ مشروح اخبار
۲۲ـ۱۵ گربه
۲۲ـ۴۰ شوی امشب

ستاره بخت شما

فروردین ـ در خانواده‌تان حادثه‌ای اتفاق می‌افتد، اما جای نگرانی نیست .

اردیبهشت ـ پیشرفتتان در کار بستگی به همکاری اطرافیان دارد .

خرداد ـ عجله نکنید و از وقت عاقلانه‌تربهره‌برداری‌کنید.

تیر ـ اثرات نامطلوب گذشته توسط یک واقعه دلپذیر برطرف میشود .

مرداد ـ اوقاتی از روز را بدیدار فامیل اختصاص می‌دهید.

شهریور ـ از اسرار جدیدی در باره یکی از بستگانتان آگاه می شوید .

مهر ـ احساس‌کسالت و بیماری میکنید که زود‌گذراست

آبان ـ تغییر حالت و دلپذیری در برنامه‌هایتان پدید می‌آید .

آذر ـ در محیط کاریاتوجه مخصوص اطرافیانتان روبرو میشوید .

دی ـ در اثر واقعه‌ای به‌آینده کارتان امیدوار میشوید

بهمن ـ اتفاقی هیجان‌انگیز در محیط کار یا خانه رخ میدهد که شمارا خشنود میکند.

اسفند ـ یک خبر غیر منتظره شما رابه هیجان می‌آورد.

کفپوش پلاستیکی فلورتایل
محصولات مکالئوم درخدمت زیبائی ساختمان
• انواع کاغذهای دیواری
• پرده عمودی لوردرایه
• موکت مکالئوم
شرکت مکالئوم ایران خیابان شاه ساختمان آلومینیوم تلفنهای ۶۶۰۲۰۱ ـ ۶۶۰۰۳۵
کاشی سعدی
پیشرو صنعت سرامیک ایران

اسامی قبولشدگان وذخیره‌های دانشکده دماوند

قبول شدگان با در دست داشتن مدارک زیر از تاریخ ۱۰ الی ۱۶ شهریور (بغیر از ایام تعطیل) بین ساعت هشت صبح الی چهار بعد از ظهر برای نامنویسی بدفتر مدرسه رجوع فرمایند .

۱ـ رسید مبلغ (۲۷۵۰۰)ریال مخارج شهریه نامنویسی و ورزش نیمسال اول که باید به حساب شماره ۲ـ۳۵۰۱۱ بانک ایران و انگلیس شعبه سعدی جنوبی ریخته شود .

۲ـ فتوکپی دیپلم و کارنامه های سه سال آخر دبیرستان

۳ـ فتوکپی شناسنامه و ۱۲ قطعه عکس ۴×۳پشت نویسی شده .

۴ـ فتوکپی معافیت از خدمات اجتماعی‌زنان (برای دانشجویانی که در سالهای ۵۲ و ۵۳ دیپلمه شدند لازم نیست) ولی اگر معافی دارند باید ارائه دهند .

قبول شدگان‌که ثبت‌نام‌مینمایند باید از روز ۳۰ شهریور ماه سرکلاس حاضر شوند .

ذخیره های اول از ۱۷الی ۲۳ و ذخیره های دوم از ۲۳ الی ۵ شهریور به‌دفتر مدرسه رجوع فرمایند درصورت‌داشتن جابه ترتیب‌تقدم‌از آنهانامنویسی خواهد شد .

اسامی قبول‌شدگان بترتیب حروف الفباء

۱ـ آزاد یاسمن
۲ـ آغ‌بیات هما
۳ـ آقاجانی الیس
۴ـ آقازاده علوی شیفته
۵ـ آل‌بویه ماندانا
۶ـ آل‌نداف الهه
۷ـ ابراهیم حکاک ژیلبرت
۸ـ ابراهیمی تامیلا
۹ـ ابراهیمی میترا
۱۰ـ احمدخانلو فرخناز
۱۱ـ اخوان صداقت ژانت
۱۲ـ ادهمی سیما
۱۳ـ اسحاقی عزت‌الزهرا
۱۴ـ اسلامی‌راد نصرت
۱۵ـ اسمعیل شیرازی ژانت
۱۶ـ اشرفی سهیلا
۱۷ـ اصالت مهناز
۱۸ـ اعرابی مهناز
۱۹ـ اعظامی مینا
۲۰ـ اقبال شهره
۲۱ـ امامی فاطمه
۲۲ـ امامی آل‌آقا نوشین
۲۳ـ امین‌پور مهری
۲۴ـ باختر نسرین
۲۵ـ باغداساریان مریم
۲۶ـ باقری شیروانی سوسن
۲۷ـ بتل میترا
۲۸ـ بختیاری نسرین
۲۹ـ بدلیان آرمیتا
۳۰ـ برناردی آنوش
۳۱ـ بزازنوتاش فرناز
۳۲ـ بلور هما
۳۳ـ بهرامی هما
۳۴ـ بیداری ناهید
۳۵ـ پارسا نسرین
۳۶ـ پورقانی فراهانی آسیه
۳۷ـ پورکریم هدیه
۳۸ـ پیرزاده شهره
۳۹ـ پیر شفیعی صوفی
۴۰ـ تاج‌بخش ژاله
۴۱ـ تخته‌چیان میترا
۴۲ـ تسلیم طاهره
۴۳ـ تقوی‌حقایق بهجت
۴۴ـ تقی‌زاده فرشته
۴۵ـ ثقفی هویدا
۴۶ـ جزایری جونقانی بدرالسادات
۴۷ـ جعفرزاده الهه
۴۸ـ جفرودی رخشانه
۴۹ـ جلیلوند فریده
۵۰ـ جلیلی زینلی سیما
۵۱ـ جوادی شهلا
۵۲ـ جوادیان زهرا
۵۳ـ جوکار فروز
۵۴ـ جهانگیری ژاله
۵۵ـ چاوله عارفه
۵۶ـ حاجی‌کریمیان سارا
۵۷ـ حسن جلالیان زوسیا
۵۸ـ حشمتی شهره
۵۹ـ حمصی خدیجه
۶۰ـ حیدری سعیده
۶۱ـ حیدری فاطمه
۶۲ـ خادم‌پور سروناز
۶۳ـ خداداد مهری
۶۴ـ خسروشاهی پری‌سیما
۶۵ـ خورسندی سهیلا
۶۶ـ خیرآبادی‌یزاز فاطمه
۶۷ـ داشبلاقی مهرانگیز
۶۸ـ درویش‌ملا سودابه
۶۹ـ دولوتاج بخش یاسمین
۷۰ـ دهچمنی آناهیتا
۷۱ـ راستان‌ماندانا
۷۲ـ رام ندا
۷۳ـ رشیدی زهرا
۷۴ـ رضائی مژده
۷۵ـ رفتاری مریم
۷۶ـ رفعت‌جاه آرزو
۷۷ـ روشن‌دل ستوده
۷۸ـ رهبر مریم
۷۹ـ زبرجدی پروین‌دخت
۸۰ـ زندیفر یاسمن
۸۱ـ زنهاری ماندانا
۸۲ـ زیارتی زهره
۸۳ـ ساکن طوس خدیجه
۸۴ـ سپهرخ فهمیه
۸۵ـ سرخانی تبریزی سیماخانم
۸۶ـ سلطانی آزادفریبا
۸۷ـ سپارزاده دیانا
۸۸ـ شادمان شهناز
۸۹ـ شالوم‌زاده یونسی ثریا
۹۰ـ شامیاتی سهیلا
۹۱ـ شجاعی اسحاقی پروین
۹۲ـ شعری پور فیروزه
۹۳ـ شلویری ناهید
۹۴ـ شمسی‌پریر
۹۵ـ شوستودیانس‌آلینا
۹۶ـ شهری فلور
۹۷ـ شیدوش همای
۹۸ـ صابری شیروانی گیتی
۹۹ـ صارمی فاطمه
۱۰۰ـ صبوریان معصومه‌آذر
۱۰۱ـ صوفی سیاوش‌سارا
۲۰۱ـ ضرغامی اکرم
۱۰۳ ـ ضیاء صبری پروانه
۱۰۴ـ طاهباز هاله
۱۰۵ـ طاهری علیاالهه
۱۰۶ـ طبیب‌زاده هایده
۱۰۷ـ طبیبیان گیتی
۱۰۸ـ عاصی سهیلا
۱۰۹ـ عدل مریم
۱۱۰ـ عزیز ژانت
۱۱۱ـ عسگری‌اسکوئی گیتی
۱۱۲ـ عطائی یاسمین
۱۱۳ـ عمادی شهرزاد
۱۱۴ـ عمادی مهرزاد
۱۱۵ـ عمرانی لیلا
۱۱۶ـ عیوض‌زاده یاسمین آذر
۱۱۷ـ غلامحسینی آذر
۱۱۸ـ غفاری شهرزاد
۱۱۹ـ فاضلی مدد فاطمه
۱۲۰ فتحی خسروشاهی نادره
۱۲۱ـ فرخ‌پور پروین
۱۲۲ـ فرزام رویا
۱۲۳ـ فرزانه فیروزه
۱۲۴ـ فرزین نسرین
۱۲۵ ـ فشاری شراره
۱۲۶ـ فکور مینا
۱۲۷ـ فرقانی آرانی ژیلا
۱۲۸ـ قائم‌مقام فریده
۱۲۹ـ قائمقامی فراهانی نازنین
۱۳۰ـ قدیانی‌پورمهین
۱۳۱ـ قریشی‌لنگرودی‌سیده‌اعظم
۱۳۲ـ قنوعی سعیده
۱۳۳ـ کازرانی بمبئی منیره السادات
۱۳۴ـ کاوسی ویدا
۱۳۵ـ کریمیان نیلوفر
۱۳۶ـ کتانی ژاله
۱۳۷ـ کلانتری‌راد پروین
۱۳۸ـ کلیائی میترا
۱۳۹ـ کنجکاوفرد منصوره
۱۴۰ـ گل‌باباپور گیتا
۱۴۱ـ گودرز ناهید
۱۴۲ـ لاجوردی سوسن
۱۴۳ـ لاشائی پروین
۱۴۴ـ لطفی ناهید
۱۴۵ـ لطیفی قاسمی نسرین
۱۴۶ـ لقمانی موژان
۱۴۷ـ ماخانی آهینا
۱۴۸ـ مجد فرانک
۱۴۹ـ مجمع مرجان
۱۵۰ـ محبزاده مینو
۱۵۱ـ محمدخانی ژینوس
۱۵۲ـ محمدزاده اعظم
۱۵۳ـ مرغزار حریری نازیلا
۱۵۵ ـ مسعودنیا فیروزه
۱۵۴ـ مروجی محلاتی سودابه
۱۵۶ـ مسنن افسانه
۱۵۷ـ مظفر فیجانی شیوا
۱۵۸ـ مظفریان سیمین
۱۵۹ـ مفرح ژیلا
۱۶۰ـ ممیزی فیروزه
۱۶۱ـ منوچهری معتمدی فاطمه
۱۶۲ـ مهاجراول فاطمه
۱۶۳ـ مهرابیان فرشید
۱۶۴ میرزاعلی محمداصفهانی الهه
۱۶۵ـ میرعابدینی انوشه
۱۶۶ـ میرغفوری خجسته
۱۶۷ـ نادر اصفهانی مریم
۱۶۸ـ نامدار لیلا
۱۶۹ـ نامورمقدم لیدا
۱۷۰ـ نژادامیریان مهشید
۱۷۱ـ نشاط نسرین
۱۷۲ـ نظریان میترا
۱۷۳ـ نعمت‌اللهی لیلی
۱۷۴ـ نوید گیتی
۱۷۵ـ نیازی مهوش
۱۷۶ـ نیسمی هاربکا
۱۷۷ـ نیک‌صفت منفرد فلورا
۱۷۸ـ نیکفر نوشین
۱۷۹ـ والافر شعله
۱۸۰ـ وثوقی مرند سودابه
۱۸۱ـ هوشیار شهناز
۱۸۲ـ هونانیان آرمینه
۱۸۳ـ یاوری فریبا
۱۸۴ـ یروشالمی لیدا
۱۸۵ـ یزدان‌پرست‌خوئی‌محبوبه
۱۸۶ـ هواگیم‌کورکیان کلارا
۱۸۷ـ الکسان‌پزشکیان لیندا

اسامی ذخیره‌های اول بترتیب تقدم

۱ـ مولوی تبریزی ملک
۲ـ مرشد سوزان
۳ـ ضیائی زهره
۴ـ صیادان فریبا
۵ـ آذرتوز آزیتا
۶ـ آیتی گیتی
۷ـ آبادی طیبه
۸ـ آیدینیان آسمیک
۹ـ اجلالی ساره
۱۰ـ پژنگ الهه
۱۱ـ احمد سروش کباذر
۱۲ـ اسدی پری سیما
۱۳ـ اشرفی اشرف
۱۴ـ شاه محمدی زهرا
۱۵ـ اکبرزاده ثوتونچی سیمین
۱۶ـ امینی فریناز
۱۷ـ اوستا رباب
۱۸ـ بهار تبریزی ترانه
۱۹ـ بهرامیان شهرزاد
۲۰ـ پورکافی ژیلا
۲۱ـ تاتاری مریم
۲۲ـ تقی‌زاده خباز مهری
۲۳ـ تقی گلجائی منیژه
۲۴ـ تیمای مقدم فریبا
۲۵ـ جزائی ناصری هیدا
۲۶ـ جعفری کلارا
۲۷ـ جلومنژاد پروین
۲۸ـ جواهری شیرین
۲۹ـ حسینی گیتی
۳۰ـ حیدری نسرین
۳۱ـ خانلرخانی فتانه
۳۲ـ خداداد آذر
۳۳ـ خواجه موگهی ناهید
۳۴ـ دواچی فهیمه
۳۵ـ زرین خامه فروش فرشته
۳۶ـ زنده دل حقیقی مهشید
۳۷ـ سوبیکیان کارمن
۳۸ـ سهرابی سیما
۳۹ـ شاه‌نظریانس قشلاق ژنیک
۴۰ـ شمیمی نوری پریوش
۴۱ـ صاحب جمعی مینو
۴۲ـ صادقی مینا
۴۳ـ عاشورنیا شهناز
۴۴ـ عبادی فردآذر گلرخ
۴۵ـ عدل سوسن
۴۶ـ غالب علمداری منیره
۴۷ـ فاضل جهرمی گیتی
۴۸ـ فردانش فرناز
۴۹ـ قانعی پروانه
۵۰ـ قهرمانلو میترا
۵۱ـ گوهری ریحانه
۵۲ـ مالکی بهناز
۵۳ـ مجدی پور سرور
۵۴ـ مسلح سکینه
۵۵ـ معرفی مرجان
۵۶ـ مکلپنان رونا
۵۷ـ میرزاابوالقاسم‌بزرگ جمیله
۵۸ـ میرزا محمد فراهانی آفت
۵۹ـ نامدار زنگنه منیژه
۶۰ـ نعمانی فاطمه
۶۱ـ نوین کاشانی معصومه
۶۲ـ نیلی طاهره
۶۳ـ وهابزادگان سهیلا
۶۴ـ هدایت مفیدی ریحانه بیگم
۶۵ـ شریعت‌پناهی‌نودهکی‌مهوش
۶۶ـ رشتی بتول
۶۷ـ شهروئی خدیجه
۶۸ـ فرهادیونان انهر ژولیانا
۶۹ـ پارسیان طیبه
۷۰ـ احمدپور خانقاه ویدا
۷۱ـ احمدپور خانقاه آذر
۷۲ـ کالائی گلریز
۷۳ـ گلزار آذری جمیله
۷۴ـ رشیدی ثریا
۷۵ـ شریفزاده منصوره
۷۶ـ عابدی جورابچی فاطمه
۷۷ـ امیری بیگوند نسرین
۷۸ـ لطفی سوسن
۷۹ـ شرمی پرند لیلی
۸۰ـ سادات اخوی سعیده
۸۱ـ عطار پریچهر
۸۲ـ پیش‌بین فهیمه
۸۳ـ سمیعی فرزانه
۸۴ـ عباسیان آیران
۸۵ـ میرهاشم آذر
۸۶ـ رضا صرافی شکوه
۸۷ ایزدی نجف‌آبادی سیما
۸۸ـ اسماعیل‌زاده سیلابی فایزه
۸۹ـ استادان صفار زهره
۹۰ـ حکیم‌باشی مهشید
۹۱ـ یاشار سیمین‌زر
۹۲ـ محمدیان خلیق شهرزاد
۹۳ـ بابازاده افسانه
۹۴ـ توکلی تهران صدیقه اعظم
۹۵ـ سیاه منصوری روح‌انگیز
۹۶ـ فتحی فلورا
۹۷ـ شریف وجیهه
۹۸ـ پایا افسانه
۹۹ـ ملاقنبری کاشی لیلی
۱۰۰ـ امیرپور طالش فروزنده

اسامی ذخیره های دوم بترتیب تقدم

۱ـ دمقی مینا
۲ـ بیدگلی گلریز
۳ـ اخلاقی‌تهرانی‌حاجیه مرسده
۴ـ آل‌یاسین پریچهر
۵ـ محمدی تبریزی فرناز
۶ـ بهنیا ژینا
۷ـ فشارکی پروانه
۸ـ صالحی منیژه
۹ـ نصوحیان بدری
۱۰ـ هاشمی‌ممقانی‌اشرف‌السادات
۱۱ـ پاینده آزاد پویا
۱۲ـ لاجوردی ملک
۱۳ـ فرزام پور شمسی
۱۴ـ پسالک سیما
۱۵ـ نظامی‌پور دزفولی صدیقه
۱۶ـ نی‌داود فرحناز
۱۷ـ خوانین‌زاد سریزدی فرشته
۱۸ـ افضلی الهه
۱۹ـ آقافتحی فرزانه
۲۰ـ فرح تکینی سوسن.
۲۱ـ مرعشی شوشتری فرزانه
۲۲ـ صادق وزیری ماری
۲۳ـ بابائی رحیمه
۲۴ـ خرازی هیلدا
۲۵ـ ضرابیان فرد مینو
۲۶ـ شوکتی تبریزی مهشید
۲۷ـ لشگری هاله
۲۸ـ غلامی ابرقوئی فاطمه
۲۹ـ زندی گوهرریزی مینا
۳۰ـ امینیان حیدری طاهره
۳۱ـ ابراهیم اعظم
۳۲ـ میهن‌خواه طاهره
۳۳ـ میهن خواه طیبه
۳۴ـ خسرویان باغ‌خندان سرور
۳۵ـ توانائی فرشته
۳۶ـ صالحی مهشید
۳۷ـ فهیم دانش شکوه
۳۸ـ ابلخ رومن
۳۹ـ دبستانی نوشین
۴۰ـ ثابتی نوحده سادات‌طاهره
۴۱ـ شکوه‌رازی الهه
۴۲ـ هورمزدی مینو
۴۳ـ دانشیار ژاله
۴۴ـ درافشان آیدا
۴۵ـ اشجع مهدوی رقیه
۴۶ـ مسیحا لیلا
۴۷ـ یعقوب اصفهانی مژده
۴۸ـ لاویان هیلدا
۴۹ـ نصیری میترا
۵۰ـ باقرزاده فرشته
۵۱ـ ضیائی میرزائی آمنه
۵۲ـ پیوندی فریده
۵۳ـ شعری همایوندخت
۵۴ـ باقری فروغ
۵۵ـ طالقانی الهه
۵۶ـ صدقیانی شیرین
۵۷ـ غفوریان هما
۵۸ـ غفوریان مهین
۵۹ـ شکیبا ماندانا
۶۰ـ صفایر حسینی سوری
۶۱ـ فراش مطلق زهری
۶۲ـ شهیدی زهرا
۶۳ـ امین فرشته
۶۴ـ بیت‌اللهی پریچهر
۶۵ـ کامرواپورشهیر
۶۶ـ شیخ ابراهیمی سکینه
۶۷ـ بدلیان بلا
۶۸ـ ابراهیم یوری ژاکلین
۶۹ـ میردامادی نجف‌آبادی‌زهرا
۷۰ـ خطیب‌زاده عصمت
۷۱ـ رفیعی ژیلا
۷۲ـ زنبقی فرزانه
۷۳ـ رخشا گیتا
۷۴ـ مرتضوی سوسن
۷۵ـ جلیلی احمدی نجمه
۷۶ـ آصف فرزانه
۷۷ـ فتوت زهرا
۷۸ـ هوشنگی مهران
۷۹ـ میر عربشاهی ترانه
۸۰ـ تاج‌زاده الهه
۸۱ـ تاج‌زاده حسینی سکینه
۸۲ـ مبارک مهوش
۸۳ـ مستشاری مهرنوش
۸۴ـ ورزقانی ویدا
۸۵ـ وزراع پروین‌دخت
۸۶ـ درور ریما
۸۷ـ خیراندیش الهه
۸۸ـ شریف وجیهه
۸۹ـ توپچی‌نژاد فرنگیز
۹۰ـ سلطان‌زاده ناهید
۹۱ـ فرزام پور شمسی
۹۲ـ احدوت لیدا
۹۴ـ دهقان سوسن
۹۳ـ لشکری تفرشی فریبا
۹۵ـ منلک‌زاده منیر
۹۶ـ دهقانی شهره
۹۷ـ امامی مهشید
۹۸ـ خسروی لادم
۹۹ـ حبیبی فیروزه
۱۰۰ـ فریبا دشت‌آرائی
۱۰۱ـ توکلی فرشته

جیپ شهباز جدید شش سیلندر
جیپ شهباز جدید شش سیلندر دو دیفر نسیال بامزایائی چون موتور قوی تر وشاسی و بدنه بزرگ تر و کلاچ قوی‌تر و سیم کشی بادوام‌تر واکسل و لوله اگزوز و باک بنزین جدید که‌برای‌عبور ازجاده های هموار و ناهموار و برف و یخبندان و شن و ماسه یك وسیله تقلیه ایده آل است.
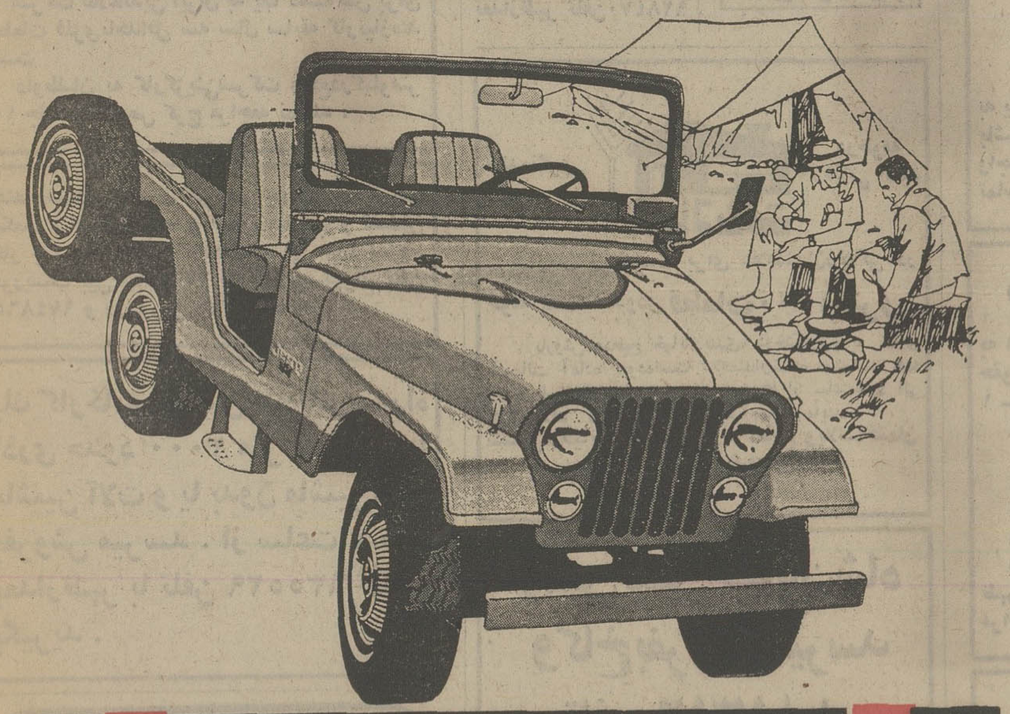
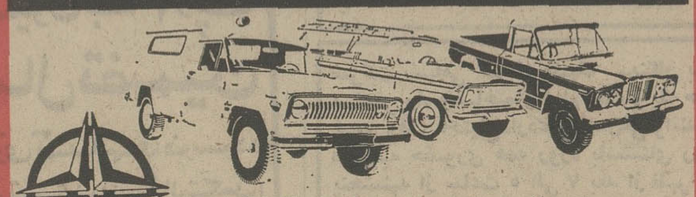
جیپ سیمرغ ـ وانت آهو ـ استیشن‌واگن آمبولانس

نیازمندیهای اطلاعات تلفنی آگهی میپذیرد تلفنهای ۳۱۱۲۲۴-۳۱۱۲۲۵ ۳۱۱۲۲۹-۳۱۱۲۳۰

اثاثیه

فروش دست اول

سری جدید آئینه
شیکترین لباسهای تابستانی و زمستانی فرنگی دست اول تلفن ۸۳۱۶۱ از ۴تا۷
۱ـ۳ آ ـ ۱۰۷۴۵

فروش دست‌دوم

خانواده خارجی که قصدترک ایران را دارد لوازم خود را که شامل ظروف چینی،ملافه، اسباب‌بازی ، لباس ، ظروف آشپزخانه و غیره را بفروش میرساند لطفا روز چهارشنبه۶ شهریور از ساعت ۹صبح تا۶ بعدازظهر به خیابان محمودیه خیابان جم(ج) شماره ۱۷ مراجعه فرمائید .

اجناس ساخت آمریکا بفروش میرسد
اتاقخواب ، یخچال فریزر ماشین رختشوئی میز وصندلی وغیره خیابان شمیران دوراهی قلهک پائین‌بیمارستان‌کیان‌جنب پارکینگ سلامت .
ارغیانی
آ ـ ۷۷۸۷

لباسهای زنانه خارجی بفروش میرسد تلفن ۷۷۹۱۲۹

حراج فوری لباس نوخارجی ودست دوم‌سایز۳۶ تا ۴۲بعلت مسافرت خیابان آریامهر اول خیابان کاج‌پلاک ۱ + ۱۲
۱ـ۲ آ ـ ۱۰۷۱۹

بعلت مسافرت مقداری اثاثیه منزل واثاثیه بچه خارجی ومقداری لباس خارجی نو و دست‌دوم‌حراج میشود.خیابان پهلوی‌روبروی خیابان جام جم (تلویزیون) خیابان پروین پلاک ۷ طبقه پائین.
۱ـ۳ آ ـ ۱۰۷۰۶

مقداری البسه بچه‌گانه خارجی بفروش میرسد تلفن ـ ۷۷۲۷۰۶
۱ـ۲ آ ـ ۹۰۵۶۴

اکازیون
بهترین فروش لباسهای خارجی بمدت ۴ روز ساعت ۲ الی ۵ تلفن ۹۶۰۶۶۰
آ ـ ۱۰۶۵۸

فروش لباسهای خارجی زنانه مردانه‌وبچگانه‌روزهای دوشنبه چهارم تاششم شهریور صبح ۹تا۱۲ و عصر۴تا۸سلطنت‌آباد خیابان کاج پلاک ۱۷

اثاثیه یک کودکستان بفروش میرسد تلفن ۴۲۱۳۱
آ ـ ۱۰۶۰۰

خرید

بازرگانی فرش کیهان ۸۳۰۹۰۴ و ۸۲۳۷۷۶
خریدار نقدی همه رقم فرش کهنه و نوجهت‌صادرات‌روزولت میدان ۲۵ شهریور .

نمایشگاه فرش سایان تلفن ۶۶۱۰۶۹ بهترین خریدار فرش و قالیچه های کهنه و نوبا قیمت عادلانه جهت صادرات

گالری فرش کارلو فرشهای شما را ارزیابی وبیش‌ازدیگران‌خریداریم تلفن ۴۲۶۴۱

ایران فرش ۷۷۴۹۷۲
فرشهای کهنه و سایرلوازم‌منزل بهر مبلغ نقدا بیشترازسایرین خریداریم تلفن ۷۷۷۰۲۵

فروشگاه آسیا۹۲۲۸۳۲ خریدارفرش‌یخچال‌برقی ونفتی تلویزیون و غیره

فروشگاه‌آستارا۹۲۶۴۰۲۱ بهترین خریدار یخچال برقی و نفتی . تلویزیون وغیره ..

جهان کالا ۹۲۵۴۵۸ خریدار یخچال‌تلویزیون ولوازم منزل شما .

فرش کرمانشاهی ۸۴۶۵۲۴ خریدار و فروشنده انواع‌فرش
۱ـ۲ آ ـ ۱۰۶۶۰

فروشگاه آریا ۹۲۹۳۹۳ خریدار فرش‌و سایر لوازم‌منزل

فرش زنجانی ۳۴۹۴۳۸

کرایه

تایپ ناصر
کرایه انواع ماشین تحریرتلفن ۸۲۶۲۰۵ دروازه‌دولت مقابل سعدی

شستشوی مبل وفرش

کلین‌سرویس
خشکشوئی مبل فرش موکت با دستگاه و پرده بانصب‌مجانی تلفن ۹۵۲۵۴۶

کارخانه‌قالیشوئی اطلس تلفن ۹۵۲۵۴۶ و ۹۷۵۴۳۰

سرویس آلمان‌بزرگترین خشکشوئی مبلمان فرش موکت پرده در محل ۷۹۵۳۰۷

دوراکلین‌سرویس‌امریکا
با تکنیک برتر گرانتر مطمئن‌تر تلفن‌های ۸۴۸۳۹۵ و۸۴۸۳۹۶و ۸۴۵۶۸۳

آنتن تلویزیون

نصب آنتن تمام کانال ضد زنگ باضمانت‌نامه ۷۵۴۵۸۹

تعمیرات

تلویزیون

تعمیرگاه تلویزیون الکترون با تائیدوزارت‌کار۷۶۳۶۸۲
تعمیرتلویزیونهای R.C.A-R.T.I شاوب‌لورنس . فیلیپس . سیرا تلفونکن و سایر مارکهاسرویس مجهز سیار درشهرو شمیرانات

تعمیرگاه مجاز شماره ۱۱ شاوب لورنس
سرویس سیار فوری برای کلیه نقاط تهران و شمیرانات
تلفنهای ۶۶۷۱۷۱ ۶۶۹۵۱۴ ۴۲۷۳۳
SCHAUB-LORENZ

سرویس تلویزیون گارانتی تلفن ۶۲۸۳۷۱
سرویس‌سیار R.C.A-R.T.I سیرا مدیاتور جنرال الکتریک وگراندیک بویژه شمیرانات .

تلویزیون‌فوری‌در منزل تعمیر میشود ۵۴۷۵۴۶

SCHAUB-LORENZ
شاوب‌لورنس
سرویس فوری۸۸۳۲۶۲

تعمیرگاه تلویزیون های تلفنکن، شاوب لورنس فیلیپس ، آر، تی ، ای‌و سایر مارکها ۷۷۶۹۴۴

شاوب لورنس
SCHAUB-LORENZ
تلفن ۳۴۲۴۶۳

کولر

نصب و تعمیرات شوفاژ
۷۹۳۸۹۷

عامل نصب و سرویس کولر ـ آبگرمکن نفت سوز و گاز سوز ـاجاق گاز ـیخچال ـ ماشین لباسشوئی ـکانال‌کشی ساختمان
تلفن ۸۳۱۸۰۷

سرویس‌مجازارج
نصب و تعمیر همه نوع کولر آبی کانال کشی ساختمان آبگرمکن ۵۴۷۹۰۴

نصب وسرویس کولر و یخچال در کمترین مدت ۳۴۰۱۰۶

سرویس و نصب کولر کانال‌کشی‌فوری۷۹۶۱۰۳

سرویس کولر۴۷۷۹۹

یخچال

تعمیرات یخچال شوفاژ کولر گازی آبسردکن فوری ۷۹۳۸۹۷

شرکت‌هانکول ۸۴۷۶۵۱ نصب سرویس نگهداری شوفاژ تهویه سردخانه کولر

تعمیرگاه یخچال‌وازگن تعمیرات یخچال ،کولر، سردخانه‌فوری۸۴۶۷۹۳

تعمیرگاه سیدحسین تعمیرهمه‌نوع‌لباسشوئی یخچال‌آبگرمکن۸۸۲۴۳۸

تعمیرگاه یخچال‌فریجیدر اثاث یدکی موجودتلفن۸۴۸۷۵۶

تعمیر یخچال فریزیدر۸۳۹۲۲۵

شوفاژ

تعمیرگاه فنی رویال
تعمیر یخچال و سرویس کولر فوری تلفن ۸۲۷۱۰۸

شرکت تهران آبید
نصب و تعمیر شوفاژ یخچال آبگرمکن ماشین‌لباسشوئی‌اجاق گاز .
تلفن ۸۳۵۷۲۴
۱ـ۱۰ آ ـ ۱۰۷۴۲

سرویس آبگرمکن ۴۷۷۹۹

فروش اتومبیل

بی . ام . و ۲۰۰۲ مدل ۱۹۷۴
شرایط مناسب‌بفروش میرسد **تلفن ۸۴۴۹۷۲**

ب . ام . و ۱۶۰۲مدل۷۱بدون واسطه آماده فروش تلفن ـ ۷۷۹۱۲۹
آ ـ ۱۰۶۶۱

ب.ام.و۷۳ امریکائی ۵۳۸۷۳۰
آ ـ ۷۸۱۹۰

پژو ۵۰۴ مدل ۷۳ گمرك نشده تمیزومرتب بفروش میرسد ۴ تا ۷ بعدازظهر تلفن۹۲۸۴۷۰

پژو
مدل ۷۳
پژو ۵۰۴ مدل ۷۳ بارادیو و ضبط قیمت ۶۲ هزار تومان تلفن ۳۱۳۸۵۵
۱ـ۳ آ ـ ۱۰۴۹۲

پژو ۵۰۴ مدل۷۱تلفن۳۰۴۳۷۲
۱ـ۳ آ ـ ۱۰۶۹۸

مرسدس بنز فروشی
یکدستگاه بنز ۲۲۰ مدل ۷۱ بسیاربسیار تمیز گمرک نشده بفروش میرسد . تلفن تاساعت ۱۰ بعدازظهر ۷۷۲۶۱۵
۱ـ۲ آ ـ ۱۰۵۵۳

بنز ۱۸۰ مدل ۶۰ تمیز بفروش میرسد تلفن ۳۴۸۸۱۴

بنز ۲۸۰ فول مدل ۷۴ رنگ نقره‌ای متالیک تلفن ـ ۸۵۲۸۵۲ و ۸۵۰۱۷۱
۱ـ۳ آ ـ ۱۰۶۷۳

بنز ۲۰۰ مدل ۶۹ تمیز بعلت مسافرت بفروش میرسد تلفن مطب ۶۶۲۰۰۳
آ ـ ۷۶۹۷

اکازیون فوری
یکدستگاه بنز ۲۸۰ مدل ۷۰ و فورد کاپری ۷۳ آماده فروش تلفن ۹۶۳۶۳۷
۱ـ۲ آ ـ ۱۰۸۴۰

دوج کرونت ۷۲ ـ ۵۳۸۷۳۰
آ ـ ۷۸۱۹

ماشین تمیز بدون پیش‌قسط ماهانه ۱۰۰۰ الی ۱۵۰۰ تومان خریداریم تلفن ۳۱۶۶۹۲
آ ـ ۱۰۷۶۴

فروشگاههای اتومبیل

بنام‌خدا
اولین موسسه تحویل فوری بیکان ۵۳ جوانان ، دولوکس، کار، وانت در ایران نمایشگاه برادران منصوری آریانا بین کارون و قصرالدشت
تلفن ۹۵۰۹۰۵ و۹۵۶۲۲۵

فروشگاه برادران گلپایگانی
مرکز فروش اتوبوس‌و مینی‌بوس تلفن ۲۷۹۰۰ و ۵۳۶۳۰۱

برای اتومبیل شما

کارگاه اطاق ساز ایران باستان
سازنده اتاق اتوبوس مینی‌بوس‌وبیکان‌نشانی: خیابان خاوران جنب درمانگاه ۲۸ مرداد تلفن ۳۵۲۸۶۴

کرایه

اتولوکس
اتومبیلهای تشریفاتی با راننده برای داخل و خارج از تهران میدان فردوسی تلفن۸۲۱۲۷۰ و ۸۲۶۶۰۵

کالج بار
بارکش شهر وحومه
۶۶۱۱۱۱-۴۱۱۱۱

گیتی بار
بارکش شهر وشهرستان
تلفن **۹۵۶۴۰۵**

ماشین آلات

یکدستگاه قیچی گیوتین ۶میلی متری برش دردومترخریداریم تلفن ۳۵۸۶۳۹
۱ـ۳ ا ـ ۱۰۴۹۶

استخدام

به یک پرستار بچه باسواد از ساعت ۷ صبح تا ۵ بعدازظهر نیازمندیم باتلفن ۸۳۵۴۵۵ از۸ صبح تا ۲ بعدازظهر تماس بگیرید .
۱ـ۲ آ ـ ۱۰۷۵۴

بیک کارگر باطریساز نیازمندیم تلفن ۲۲۷۸۲

استخدام تکنیسین
برای کار در استان‌کرمان۳نفر فارغ‌التحصیل هنرستان‌صنعتی و فنی مورد نیاز است تلفن ـ ۸۳۳۸۵۹
۱ـ۲ آ ـ ۱۰۶۸۹

ماشین‌نویس خانم برای تمام وقت استخدام میشود تلفن ۸۳۷۰۰۴

اطلاعیه
مرکزپزشکی برای‌ساعت ۱۴ تا ۲۰ نیاز به بهیار ویاپزشگیارزن با مدرك بهیاری دارد داوطلبان‌با تلفنهای ۱۷ـ۵۴۸۰۱۱ تماس بگیرند

تعدادی علاقمند از سیکل ببالا جهت کارآموزی نقشه‌کشی ساختمان پذیرفته میشوند ـ ۳۱۴۸۰۵
۱ـ۱۲ آ ـ ۹۸۹۶

استخدام باغبان
شرکت تولیما دونفر باغبان با حداقل۲سال‌سابقه‌کار‌استخدام مینماید . خیابان آیزنهاور روبروی وزارت‌کارشماره۴۳۲ مراجعه ۴ الی ۶ بعدازظهر.

شرکت شارپانت
به تعدادی کارگر فلزکار نیازمند است . جاده مخصوص کرج‌کیلو متر۲۰ (چیت‌گر) ۹صبح تا ۴ عصر مراجعه‌نمایند

استخدام راننده
آموزشگاه‌رانندگی‌شهاب بعده‌ای مربی پایه دوم همگانی و متاهل نیازمند است امیرآباد چهار راه آریامهر روبروی‌مهندسی ارتش تلفن ۶۳۳۲۱۰

بیکنفر تلفنچی‌دوشیزه‌مستخدم مرد جهت دفترکار نیازمندیم تلفن ۶۶۵۵۱۵ و۶۶۵۴۲۹

بیک خدمتکار زن‌جهت‌خارج‌از کشور نیازمندیم‌تلفن ۸۷۰۷۰۵
۱ـ۳ آ ـ ۱۰۵۵۵

دیپلمه دوشیزه‌یا بانو برای کارهای‌دفتری تمام‌وقت استخدام میشود تلفن ۸۳۷۰۰۴

آگهی استخدام
برای سرپرستی قسمت سرویس و تعمیرات این شرکت بیکنفر که حداقل دارای پنجسال سابقه‌در اداره‌امور‌تعمیرات‌مکانیک والکترونیک‌باشد‌نیازمند است .
از واجدین شرایط خواهشمند است‌به‌اداره پرسنل این شرکت واقع در خیابان تهران نو ایستگاه دفتر مراجعه نمایند شرکت هادکو .

یکنفر مستخدم جهت کار در یك شرکت بطور تمام وقت استخدام میشود تلفن۶۲۱۴۱۷بین‌ساعات ۳۰ر۳ تا ۷

بیمارستان امید
بچند نفر بهیار و بهیار ماما نیازمند است‌خیابان فرانسه‌تلفن۶ـ۶۶۲۳۶۳

استخدام راننده
شرکت ترمیك بیك نفر راننده با سواد حداکثر سن ۳۰ سال با ۷ سال سابقه مورد احتیاج‌است چهار راه قصر اول عباس‌آباد شماره ۳۳۸

۴نفر‌بانو‌استخدام‌میشود
شرکت تولیما برای امور دفترداری‌وماشین‌نویسی‌فارسی برای تمام وقت‌استخدام‌مینماید خیابان آیزنهاورروبروی‌وزارت کار شماره ۴۳۲ مراجعه ۴ الی۷ بعدازظهر .
۱ـ۲ آ ـ ۱۰۵۰۷

آموزشگاه رانندگی ادیب
به چند نفر مربی نیازمند است تلفن ۳۵۱۰۰۸

آژانس هوائی پارا
کارمند مسلط بصدور بلیط داخلی وخارجی‌استخدام‌میکند ۹ـ۹۲۹۰۹۶

سالن آرایش ژاکلین
بچند نفر دوشیزه یابانو جهت پیچیدن موی سر موردنیاز است
نشانی سه‌راه تهران‌ویلا نبش‌خیابان دوم‌پلاك۸۸۵

بچندنفر دوزنده نیازمندیم تلفن ۸۴۱۳۵۳ ـ ۷۷۳۱۵۱
آ ـ ۱۰۷۱۸

یکنفر دوشیزه یابانو صبح و عصر برای مطب لازم است خیابان‌سپه‌مقابل‌پستخانه دکتر دانشگر تلفن ۳۰۲۴۱۶
۱ـ۲ آ ـ ۹۰۳۰۷

شرکت مدرن اسلوب
به‌چند نفرمهندس‌مکانیك که در رشته لوله‌کشی تجربه داشته باشند جهت کار در شهرستان نیازمند است .
متقاضیان به خیابان تخت طاووس مقابل امیراتابك ساختمان‌مدرن تکنیك مراجعه نمایند .

خانم یا آقای باسابقه ومسلط بمکاتبات بازرگانی انگلیسی برای تمام وقت باحقوق مکفی استخدام میشود .
لطفا : باتلفن ۴۱۳۹۷ از ساعت ۸صبح‌تا۳۰ر۵ بعدازظهرتماس بگیرید.
۱ـ۲ آ ـ ۱۰۷۱۳

کلینیك پارسیان
به پزشك باپروانه دائم نیازمند است .
تلفن ۶۲۸۳۶۷
آ ـ ۷۷۸۳

پلاستر
بتعدادی بازاریاب مرد و یکنفر انباردار و یك نفر کمك حسابدار که سن آنهاحدود ۳۰سال باشد برای تمام وقت نیازمند است ـ جهت بازاریابی دارندگان وسیله نقلیه شخصی مقدمند تلفنهای ۴۴۰۴۱ و ۴۸۷۵۱

شرکت تاسیساتی بافراد زیر نیازمند است
۱ـ بانو یادوشیزه‌ای‌آشنابه‌ور منشی‌گری .
۲ـ راننده پایه دو همگانی با معلومات حدود سیکل .
۳ـ چند نفر جوان با معلومات حدود سیکل و علاقمند به‌کار های فنی و پیشرفت .
آدرس:بین میدان‌کاخ‌وچهارراه بزرگمهر شماره۱۵۱شرکت‌قطب
۱ـ۲ آ ـ ۱۰۵۷۰

تریکو زهره
به‌چند نفر کارگرچرخکار باسابقه ـ سری دوز ـ نیاز دارد تلفن ۲۵۵۹۳

چند نفر سرویسکار دستگاههای تهویه با دو سال سابقه کاراستخدام میشوند .
ویلاخیابان‌دامغان‌شماره۶

پزشکیار برای‌صبح‌مورداحتیاج است تلفن ۳۱۷۴۲۴ ازساعت ۵ره الی ۹ بعدازظهر .
۱ـ۳ ا ـ ۱۰۶۲۴

استخدام تلفنچی
یکنفر دوشیزه یا بانوی جوان که حداقل دارای ۳ سال سابقه کار باشد .
تمام‌وقت‌استخدام‌میشود تلفن ۵۳۰۲۶۶

خدمتکار زن شبانه روزی نیازمندیم ۹تا۱۲ ـ ۸۵۵۸۳۲
آ ـ ۱۰۷۱۶

بچندنفر کارگر فلزکارو خم‌کار و جوشکار احتیاج فوری است لطفا به‌تلفن ۷۸۲۴۱۰ مراجعه نمائید

استخدام
برای‌تصدی دبیرخانه‌یك شرکت بیمه یکنفر با مشخصات زیر با حقوق ومزایای مکفی مورد نیاز است :
۱ ـ لیسانس علوم‌اداری یا حداقل دیپلم و دارا بودن گواهی تخصصی امور بایکانی و دفتر .
۲ ـ تسلط به زبان انگلیسی
۳ ـ حداکثر سن۳۵سال خواهشمند است‌تقاضای خود را حداکثر تا پایان روز۳۰ر۶ر۵۳به‌راهنمای شماره ۱۲۴۲ روزنامه اطلاعات ارسال فرمائید

شرکت صنایع ایران دوماك (سهامی خاص)
سه نفر لیسانس اقتصاد و یا بازرگانی وارد در امورفروش وتجارت دارای تجربه کافی و یك نقشه‌کش فنی تاسیسات‌را که قادربه‌مسافرت‌درشهرستانها برای کنترل امور تاسیساتی باشداز‌طریق مصاحبه باحقوق مکفی استخدام می‌نماید .
واجدین شرایط که خدمت وظیفه را انجام داده و یامعافی دائم غیر پزشگی باشند‌میتوانند درروزهای غیرتعطیل باتلفنهای ۶۲۴۲۸۱ ـ ۶۲۶۴۸۲ تماس بگیرند .
۱ـ۲ آ ـ ۹۰۳۳۵

آگهی استخدام
گروه مهندسین مشاور برای کار در خارج‌ازتهران‌بافرادزیر
۱ـ مهندس راه وساختمان‌با سابقه بیش از سه سال کار .
۲ـ تکنیسین راهسازی دیپلمه باسابقه کار نیازدارد .
داوطلبان‌به‌تلفن های۸۴۴۱۶۹و ۸۴۱۳۱۷ ویا مستقیما به‌شماره ۲۳۴ خیابان ۲۵ شهریور (عباس‌آباد) مراجعه فرمایند .
۱ـ۳ آ ـ ۶۰۳۲۲

بیکنفر دوشیزه‌یابانوی دیپلمه منشیگری یا لیسانسیه‌آشنائی به زبان انگلیسی یا فرانسه و ماشین‌نویسی فارسی و لاتین نیازمندیم تلفن ۶۶۵۵۹۸
۱ـ۴ آ ـ ۱۰۳۴۸

استخدام کارگرزن‌ومرد تلفن ۹۵۴۷۱۱

به چند نفر موتورسوار با موتور موردنیاز است تلفن ۸۳۳۵۱۵ .

پرستار بچه
شبانه روزی مورد نیاز است تلفن ۶۲۵۲۰۵

کارخانجات تولیدی ممتازبرای تامین احتیاجات قسمت تکمیل خود گروه رنگهای راکتیو ـ ایندانترن ـ پیگمنت‌ـراپیدازول نفتول و نمکها ورنگهای‌مستقیم ومواد شیمیائی و تعاونی را خریداری مینماید .
از شرکت های واردکننده خواهشمند است لیست قیمت داخلی وخارجی و نمونه‌اقلام فوق‌راجهت‌آزمایش ارزشیابی در پاکت های لاکومهر شده تاتاریخ ۱۵ر۶ر۵۳ بدفتر کارخانجات ممتاز واقع در خیابان سپهبد رزم‌آرا ارائه و رسید دریافت دارند .
آ ـ ۷۷۸۹

بتعداد ۱۰ نفر کارگر ساده و ۲ نفر جوشکار کاربیت و ۳ دخترخانم جهت سوارکردن لوستر نیازمندیم از ساعت۴تا۶ بعدازظهر تلفن۷۹۶۲۲۳

چندنفر چرخکار سری‌دوز شلواردوز زیگزال‌دوز ودست دوز مورد نیاز است نادری چهارراه یوسف‌آباد تریکو بخشیان ۴۰۶۶۷
آ ـ ۱۰۷۲۰

استخدام
یک شرکت‌بزرگ‌تولیدی‌بعده‌ای کارگر فنی (مونتاژکار) که محل سکونتشان در حوالی میدان فوزیه‌ـتهران‌نو فرح‌آباد ژاله باشد نیازمند است .
داوطلبان میتوانند با دردست داشتن یک قطعه عکس همه روزه از ساعت ۵تا۷بعدازظهر بمیدان فردوسی ابتدای‌خیابان سپهبدزاهدی ـ شماره ۱۹ ساختمان کاوه‌طبقه‌اول‌مراجعه نمایند .

استخدام سکرتر
یك دوشیزه‌یابانوسکرتر برای‌شرکت تجارتی‌تمام وقت مورد نیازاست‌لطفا با تلفن ۸۳۱۸۰۳ و ۸۳۳۴۰۱ تماس حاصل فرمائید .

استخدام دوشیزه بسته‌بند
تعداد ۲۰ نفر دوشیزه برای کار بسته‌بندی لوازم آرایش‌که حداکثر ۲۵ سال داشته باشند استخدام میشوند .
بادردست داشتن ۴ قطعه‌عکس ویک برگ رونوشت شناسنامه بکارخانه بلنداکس جاده قدیم شمیران بالاتر از سه راه ضرابخانه انتهای‌کوی‌لاجوردی مراجعه فرمایند .

تعدادی کارگر ساده‌مرد به سن ۱۵ تا ۲۰ برای کار آموزی و استخدام در یك موسسه صنعتی با ضامن معتبر و تعهد حداقل ۲ سال کار نیازمندیم داوطلبین با داشتن یك قطعه عکس به آدرس خیابان ژاله مقابل بانك ملی کوچه انوشیروان پلاك ۳۰ مراجعه نمایند .

استخدام کارخانجات تولیدی وصنعتی لنسین
به تعدادی کار ورزیده به شرح زیر احتیاج‌دارد
۱ـ کمدساز
۲ ـ ورقکار
۳ ـ جوشکار
۴ ـ نصب کار قفسه آشپزخانه
۵ ـ سازنده اجاق‌گاز صنعتی
۶ ـ لوله‌کش
۷ ـ نقشه‌کش فنی
داوطلبان جهت استخدام با تلفن۹۶۱۶۰۷ تماس بگیرند

بیکنفر خانم ماشین نویس انگلیسی فارسی که در کارهای بایگانی نیز وارد باشد بطور تمام وقت نیازمندیم‌تلفن ۷۷۲۹۷۷
۱ـ۳ ا ـ ۱۰۶۲۳

بیك‌سکرتر تمام وقت نیازمندیم تلفن۶۲۸۰۸۹

شرکت آلمانی
بیك‌تکنیسین‌ماشین‌آلات باسابقه‌کار نیازمنداست لطفا صبحها از ساعت ۷ الی ۲ بعد از ظهر به تلفن ۸۸۰۱۱۳ مراجعه شود .

کارگر باسواد کمتر از ۲۰سال برای داروخانه نیازمندیم ـ ۸۲۷۲۷۳
۱ـ۲ آ ـ ۱۰۷۳۵

چندنفر کارگرساده استخدام میشوند جاده شمالی کرج ـ یککیلومتر بعد از میدان‌شهیاد ۲۰ متری ریاحی شماره ۱۸ شرکت پلات تلفن ۹۵۱۶۹۳
آ ـ ۱۰۷۴۰

به یکنفر دوشیزه یابانوی‌ماشین نویس فارسی و لاتین‌نیازمندیم تلفن ۶۶۵۵۹۸
۱ـ۳ آ ـ ۱۰۶۸۱

شرکت سهامی (خاص) ایران سیلندربافراد ذیل نیاز دارد
۱ ـ ۵۰ نفر کارگرساده باحداقل تحصیلات‌ششم ابتدائی
۲ ـ به تعدادی کارگر دارای سیکل‌اول‌متوسطه
۳ ـ به چندنفر برقکار با حداقل ۳ سال سابقه‌کار
۴ ـ به چند نفر کارمند انبار که آشنائی با کاردکس داشته باشد (دیپلمه‌های‌فنی‌ارجح‌اند)
متقاضیان باید دارای‌برک خاتمه خدمت و یا معافی دائم باشند .
آدرس ـ شهر ری‌خیابان نفت‌جنب پالایشگاه اسو تلفن۵۹۱۳۶۳ ـ ۵۹۹۹۷

افراد مشروحه زیر با حقوق مکفی استخدام میشوند
۱ـ مهندس‌راه‌برای خوزستان باحداقل ۲ سال سابقه کار در امور راهسازی یکنفر .
۲ـتکنیسین راه برای‌خوزستان با حداقل ۵ سال سابقه کاردر امور راهسازی یکنفر .
۳ـ مترور برای تمام وقت‌یکنفر
۴ـ سرمکانیسین ماشین‌آلات سنگین برای خوزستان یکنفر تلفنهای ۴۸۳۰۲ و ۶۶۰۰۳۷
آ ـ ۱۰۶۷۰

تعدادی‌تکنیسین‌ومهندس ساختمان با تجربه جهت کار در خارج از تهران مورد نیاز است متقاضیان‌درخواست‌خود را به راهنمای شماره ۱۲۴۱ روزنامه اطلاعات ارسال دارند .

چند نفر دوشیزه
برای کارهای بسته‌بندی مورد نیاز است تلفن ۸۴۰۲۲۲ ـ ۸۴۰۳۰

دست دوز و چرخکار تریکو
دوشیزه یابانونیازمندیم
تلفن ۳۹۲۶۹۶

استخدام مهندس برق و تاسیسات
یک شرکت بزرگ تولیدی برای کارخانجات تابعه خود واقع دررشت یکنفر مهندس برق‌و تاسیسات را باحداقل سه‌سال سابقه کار در صنایع ازطریق مصاحبه استخدام مینماید .
داوطلبان واجدشرایط برای اطلاع از وقت‌مصاحبه‌میتوانند باتلفن ۸۳۴۳۳۰ تماس بگیرند.

یکنفر جوشکار برق ماهرمورد نیاز است تلفن ۸۹۱۴۷۷
۱ـ۲ آ ـ ۱۰۷۷۱

شرکت علاءالدین ایران به یك نقشه‌کش برای قطعات فلزی‌باحداقل سه سال سابقه کارنیازمند است
داوطلبان به کارگزینی‌شرکت واقع‌درکیلومتر ۱۴ جاده مخصوص کرج مراجعه نمایند .

چند دستگاه کامیون کمپرسی به ظرفیت ۸ متر مکعب ببالا با شرایط و قیمت مناسب و تضمین کار چند ماهه در آذربایجان شرقی مورد لزوم فوریست بین ساعت ۱۷ الی ۱۹ در تهران تلفن ۹۷۴۸۶۵ و در تبریز ۳۲۷۷۱ر۰۴۱

یك کارخانه تولیدی نزدیك سه‌راه آذری حدود ۲۰۰۰ متر مربع با ماشین آلات و یا بدون ماشین‌آلات بفروش میرسد . از ساعت ۷ تا ۹ بعدازظهر با تلفن ۶۳۵۵۲۹ تماس بگیرید .

ایزولاسیون بام وپی
با ۱۵ سال تضمین
ترمیم ونوسازی آسفالتهای فرسوده بامادهٔ روف کوتینگ (آسفالتکس)
شرکت تک کو ۸۷۰۲۸۸

آینده‌نگری
درحومه زندگی کنید
زیبادشت
سازمان زیبادشت برای علاقمندان‌زندگی در حومه تعداد معدودی قطعات ۱۰۰۰ متری
باروش صحیح خیابان‌بندی، درختکاری‌وزیر سازی آسفالت آماده نموده‌است علاقمندان‌شخصامیتوانند همه روزه باستثنای ۵شنبه بعداز ظهر ها از ساعت۵ر۴ الی ۵ر۶ بدفتر مرکزی‌زیبادشت مراجعه فرمایند.
نشانی :خیابان کریمخان زند تقاطع ویلاساختمان توکل طبقه اول

زمین نبش خیابان‌شاه وکاخ بفروش میرسد
تلفن ۸۸۱۳۱۶

شرکت سهامی جنرال تکنیك ـبنکار بیك نفر مهندس راه و ساختمان تمام وقت و یك حسابدار نیمه وقت احتیاج‌دارد‌علاقمندان‌می‌توانند جهت مصاحبه حضوری همه روزه باستثنای روز های پنجشنبه از ساعت ۵ الی ۷ بعد از ظهر بدفتر شرکت واقع در خیابان نادرشاه نبش تخت‌طاوس شماره ۱۴۰ مراجعه نمایند .

استخدام شرکت ماشین سازی وتولیدی رایکوتکنیک
به یکنفر که مسلط بزبان انگلیسی ومکاتبات تجاری باشد نیازمند است .
واجدین شرایط باشماره تلفنهای ۶ـ ۹۳۱۰۸۵ تماس حاصل نمایند .

سازمان توسعه آبیاری
به افراد واجد شرایط زیر جهت کار تمام وقت‌با حقوق مکفی نیازمند است
۱ ـ حفارکار جهت دستگاه ضربه‌ای ۴ نفر
۲ ـ راننده پایه یك ۳ نفر
۳ـ راننده پایه دو شخصی دو نفر
۴ ـ کمك حفار ۴ نفر
۵ ـ راننده تراکتور ۳ نفر
۶ ـ تعدادی کارگر ساده
متقاضیان همه روزه از ساعت ۸ تا ۲ بعد از ظهر به خیابان امیرکبیر پلاك ۲۱۱ تلفن ۳۱۷۸۷۵ مراجعه نمایند .

یك موسسه پیشرو در صنعت الکترونیك، مهندسین الکترونیك را با شرایط زیر استخدام میکند :
۱ـ تابعیت ایران
۲ـ معافیت‌یاورقه خاتمه خدمت نظام‌وظیفه
۳ـ درجه مهندسی دانشگاهی دررشته‌الکترونیك
۴ـ آشنائی کامل به زبان انگلیسی
از افراد واجد شرایط خواهشمند است‌خلاصه تحصیلات وریز نمرات دانشگاهی‌وسابقه کارخود راهمراه یك قطعه عکس به راهنمای شماره ۱۲۴۰ روزنامه اطلاعات ارسال فرمایند.

استخدام ویزیتور دارویی
چند نفر ویزیتور داروئی باداشتن حداقل‌مدرك تحصیلی دیپلم برای سرپرستی فروش در تهران و شهرستانها با شرایط زیر استخدام میشوند :
۱ ـ داشتن وسیله نقلیه و گواهی‌نامه رانندگی
۲ ـ دارابودن کارت‌پایان‌خدمت نظام‌وظیفه یامعافی
افرادی که سابقه کار کافی یا مدرك لیسانس داشته باشند حق‌تقدم دارند لطفا از ساعت ۵ تا۸ بعد از ظهر به آدرس دوپار خیابان ویلای شمالی جنب کلیسای ارامنه‌ساختمان‌شماره ۳۴۵ مراجعه نمایند .

استخدام‌مهماندار
برای نمایشگاه بین‌المللی
شرکت تجارتی‌برای برگذاری‌امور تشریفاتی‌غرفه های‌خود واقع‌درنمایشگاه بین‌المللی‌تهران احتیاج بچند نفر دوشیزه یا بانوی جوان دارد .
کسانیکه بزبان انگلیسی آشنائی داشته باشند تقدم خواهند داشت تلفن ۵۳۰۲۶۶ و ۲۷۷۴۴

درای استور وداروخانه وسوپر مارکت
قصرشیرین
استخدام میکند
۱ـ صندوقدار خانم یا آقاواردبه امور صندوقداری .
۲ـ راننده پایه دو شخصی باتضمین کافی .
متقاضیان ازساعت ۱۳ تا ۱۶ باتلفن ۶۸۱۵۴۳ تماس بگیرند

برای‌همکاری درهفتمین دوره‌بازیهای آسیائی
تعدادی نماینده فروش خانم وآقای تحصیل کرده و بسیار مجرب با حقوق و مزایای مکفی مورد نیاز می‌باشد .
تلفنهای ۹ـ۸۳۲۵۶۶ و ۸۲۵۳۰۴

شرکت I.E.M.
به‌یکنفر منشی مسلط به زبان انگلیسی و تایپ فارسی و لاتین احتیاج دارد .
لطفا به خیابان عباس‌آباد‌ـمیرعماد خیابان۱۳شماره۲۴تلفن۸۵۰۱۴۷ مراجعه شود .

عروس‌خانم‌ـشاه‌داماد برای دعوت از بزرگترین خوانندگان وگروههای مورد علاقه خودباکانون هنرمندان اولین، سازمان هنری در ایران تماس‌بگیرید خیابان شاه بین سه راه شاه‌و چهارراه کاخ کوچه‌طلوع‌ساختمان فرزان‌طبقه‌اول تلفن ۶۶۱۴۳۳

نیازمندیهای اطلاعات تلفنی آگهی میپذیرد تلفنهای ۳۱۱۲۲۴-۳۱۱۲۲۵ ۳۱۱۲۲۹-۳۱۱۲۳۰

استخدام منشی
بیک دوشیزه ماشین نویس وبا تجربه بطورتمام‌وقت نیازمندیم علاقمندان از ٤ تا۸ بعدازظهر باتلفن ۸۳۷۸۰۲ تماس بگیرند
آ ـ ۱۰۶۷٤

پرستار بچه
بیکنفر پرستار بچه‌شبانه‌روزی نیازمندیم تلفن ٦۸٤۲٥٤ و ٦۸۰٦۷۸
آ ـ ۱۰٦٤۸

آگهی استخدام
۱ـ کارگر پرسکاردارای ۲سال سابقه چهار نفر .
۲ـ تکنیسین وتعمیرکارمکانیک دارای سابقه کار یکنفر .
۳ـ کارگر ساده ۱۰ نفر .
جاده قدیم کرج کیلومتر ۱۸ گروه صنعتی رناشرکت زرتلفن ٦ـ۹٦۳۰۰۲
۱ـ۲ آ ـ ۱۰٦۳٥

استخدام
بازرگانی آرا بیکنفر کمک حسابدار برای تمام‌روزاحتیاج دارد . تلفن ۷ـ۸۳٦۱۱۹٦ و ۸۳٦۳۹٤
۱ـ۲ آ ـ ۷۷٥۱

به‌چندنفر کارگرجوشکار دربو پنجره‌سازومونتاژ کار نیازمندیم برای کار در شهرستان تلفن ۷۹۳٦۱۷ ـ ۷۸۲۲٥۸

صحافی آپلیان
بچنددوشیزه جهت دوختکتاب وحروفچینی نیازمند است شاهرضا اول فروردین تلفن ـ ٦٦۱٥۱٤
۱ـ۲ آ ـ ۱۰٦۷٥

بیکنفر خانم و یازن و شوهر بدون بچه برای کار در منزل نیاز است تلفن ۸۲۱٤۸۸
آ ـ ۱۰٦٥۷

یکنفر سرپرستکارهای آلومینیم و ۱۰نفر استادکار با تجربه آلومینیمکار مورد نیازاست‌تلفن ۸۹۱٤۷۷
۱ـ۳ آ ـ ۱۰٦٤۲

بیک مستخدم زن مجرد برای انجام کارهای‌منزل‌درهامبورک مورد نیاز است سن از۳۰ ببالا تلفن ۸۷٦۲۸٦
آ ـ ۱۰٦۳۹

استخدام مستخدم
بیکنفر مستخدم‌که‌آشپزی‌بداند تمام‌وقت‌نیازمندیم تلفن۹۲ ٦۲۹۰
۱ـ۲ ا ـ ۱۰۷۰٤

درمانگاه خصوصی نارمک احتیج به بهیار و کمک بهیار صندوقدار جهت شب وصبح دارد ۷۹۰۰٥٥ دکتر انصاری
آ ـ ۱۰۷٦۱

یک شرکت بزرگ ساختمانی جهت کارگاه‌های راه سازی‌در نواحی شیراز و یزد احتیاج‌به نقشه‌کش باحداقل ۲ سال سابقه کار در راهسازی‌دارد. از داوطلبان خواهشمند است باتلفنهای ٦٦۱۰۸٤ و ٤٤۸۸٥ تماس بگیرند .
ا ـ ۱۰٦۹٥

کمک حسابدار مرد باحداقل‌دو سال سابقه ثبت دفاترمعین‌برای تمام وقت استخدام میشود از ساعت ۳۰ر۱٥ الی ۱۹ وسیله تلفنهای ۸۳۰٥۸۰ و ۸۲۸۹۷۸
ا ـ ۱۰٦۸٦

دفتر بیمه سعید
بیک دوشیزه مسلط به تایپ فارسی تمام وقت‌نیازمند است تلفن ٤٦٦٦٤
۱ـ۲ ا ـ ۷۷٤۳

بتعدادی راننده و فروشنده با سابقه کار مورد احتیاج است تلفن ٤۹۰۰٦
۱ـ۲ ا ـ ۱۰۷٥

یک شرکت خصوصی
احتیاج بیک دوشیزه سکرتر آشنا به زبان انگلیسی‌باتسلط کامل درتایپ انگلیسی وفارسی دارد تلفن صبحها ٦۲۲٤۷۸
آ ـ ۱۰۷۰۹

بیکبانوی مستخدم
برای تمام وقت و یا روزانه نیازمندیم تلفن ۸۷۱٥۰۰
۱ـ۲ آ ـ ۹۰٥۸۳

به یک برش‌کار ماهر که طراحی‌هم‌بداند نیازمندیم تلفن ۳۱۱۰۲٥

تکنیسین و کمک تکنیسین آزمایشگاهی‌موردا‌حتیاج‌است. دکتربرال آزمایشگاه بیمارستان سینا .
آ ـ ۱۰٦٦۹

دوشیزه یابانوی تلفنچی‌مسلط به ماشین‌نویسی فارسی بطور تمام وقت استخدام میشود از ساعت ۹تا۱۲ بشرکت زیماک تخت جمشید خیابان کیوان جنوبی شماره ٤۲ مراجعه فرمایند یا باتعیین وقت قبلی تلفن ٤۳۷۰٤
۱ـ٥ آ ـ ۱۰۳٤۷

مهندس راه وساختمان
با ٥ سال سابقه کار جهت سرپرستی کارگاهی درنزدیکی اهواز مورد نیاز است تلفن ـ ٦٦٤۰٥٥ و ٤۰٤۹۱

بتعدادی دوشیزه کارگر نیازمندیم تلفن ٥۳٤۲۷۲

استخدام ویزیتور
ویزیتور برای پخش لوازم آرایش باشرائط زیراستخدام میشود .
۱ـ حداکثر سن ۲٥ سال .
۲ـ دارای معافی .
۳ـ متاهل وخوش‌برخورد .
٤ـ تحصیلات سوم متوسطه .
٥ـ دارای اتومبیل شخصی و ضامن معتبر بانظر شرکت .
بین ساعت ۸ تا۹ صبح به کارخانه بلنداکس خیابان قدیم شمیران بالاتر از سه راه ضرابخانه انتهای‌کوی‌لاجوردی مراجعه فرمائید .
۱ـ۲ ا ـ ۹۰۷۷۲

به یکنفر مستخدم با تضمین نیازمندیم فیشرآباد بالاتر از تخت جمشید ساختمان ۱۱۲ شرکت کالری .
آ ـ ۱۰۷۷٥

شرکت کالری
نیاز به تعداد ۲۰ نفر کارگر مونتاژکار اجاقگاز وبخاری و ۲۰ نفر کارگر ساده داردبالاتر ازسه راه تهرانپارس جنب قفلسازی مهریا .
۱ـ۳ آ ـ ۱۰۷۷٦

فروشنده لباس بچگانه دوشیزه‌یابانو ۷٥۱۷٦۹

بچند دوشیزه
جهت کنترل اجناس تریکو نیازمندیم تلفن۲۱٦۹۷۰مراجعه نمائید.
۱ـ۳ آ ـ ۱۰۷٦۳

تکنیسین دندانساز و کارآموز مورد نیاز است وموتورسوار باموتور برای عصرها خیابان فردوسی شماره ۹۱ تلفن ـ ۳۱۲٦۷٤
۱ـ۲ آ ـ ۱۰٦٤٦

استخدام شوید
تعمیرات مونتاژرادیووتلویزیون نقشه‌کشی برق و فشار قوی‌و رسم‌فنی . ماشین‌نویسی‌فارسی وانگلیسی را بیاموزید و با معرفی مجانی ماکار کنید. کار وآموزش تلفن ٤۹٤۹٤

شریک
جهت ساندویچ فروشی سیار (باستیشن) باسرمایه بیست هزار تومان شریک نیازمند است ۳٥۹۷۱٤
آ ـ ۷۸۰٥

جویای کار
ماشین آریا با راننده جویای کار است تلفن ٥۳٤٥۹۰

آموزشگاهها
ماشین نویسی ربانی
شما را بابهای‌کم‌درزمانی‌کوتاه برای استخدام‌آماده‌میکندشاه‌آباد مقابل‌سینماحافظ ۳۱۷۱۳

ماشین نویس
بیژن همتاندارد
میتوانید امتحان‌کنیدمیدان‌ژاله تلفن ۳٤۸۳۸٤

تدریس خصوصی
تدریس خصوصی‌زبان‌انگلیسی به دانشجویان ودانش‌آموزان سیکل دوم در منازل تلفن ـ ٥۳۸۰۲٦ پنج‌تا۹ بعدازظهر .
۱ـ۲ آ ـ ۷٦۸۷

ریاضیات فیزیک شیمی و دوره راهنمائی تضمینی ٦٦۳۰۳٤

فیزیک شیمی ریاضیات و دوره راهنمائی در سیزده جلسه باتضمین قبولی توسط دانشجویان سال چهارم پلی تکنیک تهران باچهارسال‌سابقه تدریس خصوصی و دبیرستانی تلفن۷۹٥۱۱٤

انگلیسی نوسه بانوی انگلیسی ٤۷۱٤۱

٦۲۲٤٥۷
تدریس خصوصی زبان های زنده دنیا

٦۲۲٤٥۷
تدریس خصوصی دوره راهنمائی ، ابتدائی، دبیرستان

٦۲۲٤٥۷
انگلیسی کنتراتی تضمینی

ترسیمی‌ورقومی باتضمین محضری ۲۰۰ تومان شهریه

۳۹۱٤٥۳

کلیه دروس دوره ابتدائی ـ دوره راهنمائی ـ سوم متوسطه ـ سیکل دوم و ششم طبیعی و ریاضی بویژه‌برای‌دانش‌آموزان دبیرستانهای البرز ، هدف ، خوارزمی . دکتر هشترودی ، اتفاق و مدارس خارجی زبان وسیله دبیران متخصص تلفن ۳۰٤۹٤۲ و ۸۷٤٥٦۸

دروس راهنمائی توسط استادان دوره دیده

۹۳٦۱۸۱

زبان
تضمینی ٦۲۲٤٥۷

مکالمه وگرامرانگلیسی در محل کار و منزل تلفن ٦٦۳۰۳٤

۸۳۳۳۱۹
تدریس خصوصی

۸۳۳۳۱۹
کلاس مخصوص

انگلیسی در سطح عالی‌توسط MRS. ELINA
تلفن ۹۳٦۱۸۱
۱ـ۱۰ آ ـ ۱۰۰۷۳

مکالمه انگلیسی
مقدماتی تا عالی

۹۳٦۱۸۱

تدریس خصوصی گیتار تلفن ۷٦٥۷۹۹

مکالمه خصوصی‌زبانهای انگلیسی عربی فرانسه بطریقه مکاتبه‌ای وصبط نوار یاحضوری تلفن ۷٥۲۱۹۱ یا صندوق پستی۱٦۰۸ـ۱٤ مکاتبه فرمائید

املاک ومستغلات
فروش
خانه فروشی
خانه‌ای جنوبی واقع در امیرآباد شمالی شیراز غربی پلاک ۱۲ دوشماره تلفن چهار رشته برق دکوراسیون‌عالی‌سرویس مدرن‌بمساحت ٤۰۰متر زیربنا حدود ۸۰۰ متر قیمت یک‌میلیون‌وپانصد هزار تومان بدون‌واسطه تلفن٤٥۱٦۸ و٦٦۲٤٥۹ و ٤۳٤۹۹

خانه فروشی شخصی‌سازواقع در سلطنت‌آباد نقدا بفروش میرسد حدود ۸٥۰ هزارتومان تلفن ۸۸۰۱٥٦
۱ـ۳ آ ـ ۱۰۲٦۱

خیابان حافظ بین شاهرضا و شاه مستغلاتی جنوبی ۸ دستگاه ۳ اطاقه تکمیل باتلفن لوله‌کشی شوفاژ درآمد۷ هزار تومان۷٥۰هزارتومان ٦٦۳۰۷٤
آ ـ ۱۰٦٥٦

فروش یا اجاره
بنای ٤ طبقه
باپارکینگ و شوفاژ
دارای هشت آپارتمان چهار اطاقه باتلفن در خیابان حقوقی رجوع فرمائید ۳۱۹۷۸٤ به : بنگاه کوشان .
آ ـ ۹۰۷۲۳

اکازیون خانه شمالی
بمساحت ۱۲٦ متر دوطبقه ٥ اطاق دو سرویس مجزا کامل آب و برق‌تلفن‌کولر پرده‌کرکره موکت مکالئوم خیابان تهران‌نو ایستگاه مرودگاه مقابل کوی امرا تلفن ۷۹٤٥۰٤
۱ـ٥ آ ـ ۱۰۲۷۰

خانه های نو ساز تهران پارس ۳ تا ۱۲ ۱تاقه با وام بانکی ۷۸۱۹۱۸

خانه فروشی مستغلاتی ٥ر۳ طبقه شخصی‌ساز میدان ونک ۸٤٤۰۲۳
۱ـ٥ آ ـ ۱۰٦۰۷

اکازیون
منزلی نوساز ویلائی شمالی بمساحت ۳٦٦متر‌واقع‌درمیدان دوم نارمکبیواسطه‌مقطوع ٤۷۰ هزار تومان ۸٥٥۳۹۸
۱ـ۳ آ ـ ۱۰۷۲٤

اجاره یکجا یا فروشی
یک باب ساختمان٦طبقه‌دارای ٤۲ اطاق‌باه‌رشته‌تلفن‌آسانسور و شوفاژ برامیرآباد شمالی‌تلفن ٦۳۱۹٦۸ و ٤٥۷۳٤
۱ـ۳ آ ـ ۱۰۷۳۸

واقع در سلطنت آباد
یک منزل ۲ طبقه‌ونیم‌بمساحت ٥۰۰ متر دارای شوفاژ و تلفن باکولرواستخربمبلغ ۱۷۰۰۰۰۰ تومان فوری بفروش‌میرسدتلفن ۸٤۲۳۱۹
۱ـ۲ آ ـ ۱۰۷٤۸

منزلی در میدان ونک‌دو طبقه ٤ اتاق خواب‌سالن ناهارخوری و یک اتاق مستخدم با آب برق‌تلفن و سرویس کامل مقطوع ٦٥۰هزارتومان فروشی ۸۳۰۸۳٥ و ۸۲۸۳٤۹

خانه شخصی‌ساز واقع در خیابان سلطنت‌آباد جنب‌اداره تلفن بمساحت سیصد متر زمین وچهارصد متر زیربنا ۲طبقه دارای یازده اطاق‌وبکیرزمین وگارازولوله‌کشی شوفاژ بدون واسطه قیمت هفتصد و سی هزار تومان مقطوع‌خواستاران بتلفن ۷۷۷۲۰۸ مراجعه‌فرمایند

فروشی یکجا و یا اجاره خیابان حقوقی
ساختمان چهار طبقه‌باپارکینگ مشتمل برهشت آپارتمان‌چهار اطاقه باهال بزرگ آشپزخانه وحمام باشوفاژ و تلفن رجوع فرمائید ۳۱۹۷۸٤
به بنگاه کوشان
۱ـ۲ آ ـ ۹۰٤٥۸

خانه‌فروشی ۱٥۰متردرفرح‌آباد ژاله انتهای ۲۰ متری‌کوکاکولا دارای سه اطاق . هال‌سرویس کامل کولر دئوترم تلفن برق بیواسطه مقطوع ۲۰٥ هزار تومان بعدازظهر تلفن۳٤۹۱۹۰
۱ـ۲ آ ـ ۱۰٦۰۱

دربهترین نقطه خیابان تاج خانه‌ای دوطبقه‌هرطبقه۳اطاق باهال بزرگ و سرویس کامل مستقل ۱٥۰مترمساحت۲٦۰متر زیربنا با کولر ، آب‌وبرق تلفن وبدهی بانکی بمبلغ ٤٥۰هزار تومان تلفن ۹۷۲۲٤٤
آ ـ ۱۰۷۷۳

خانه‌ای یکطبقه ویلائی باکلیه وسایل شمال شهر ٤۹۰ هزار تومان بدون واسطه‌فروشی‌تلفن ۷۷۸۹۲۳
آ ـ ۱۰۷٦٥

خانه های فروشی
از۳۰۰ هزارتومان به‌بالااملاک تابنده تلفن ۷۹۱۳۹۷
آ ـ ۱۰٦٤٥

فروش فوری
بعلت مسافرت بخارج خانه‌ای ویلائی جنوبی مشجر مساحت ۸۰۰متر ۲٥۰متر‌زیربناسه‌اطاق خواب سرویس‌کامل‌دوزیرزمین مسکونی استخردرقلهک‌بفروش میرسد. تلفن ۸٦٦۹٦٤

خانه‌ای نوساز ویلائی
بمساحت ۲٤۰ متر دوبردارای ٥ اطاق هال بزرگ و سرویس کامل آب ، برق ، فیش تلفن، موکت، کولر و پرده کرکره با ٦۰ هزار تومان‌بدهی‌بانکی۳٦۰ هزار تومان تلفن ۲٥۳٦۹۱
آ ـ ۱۰٦٦٥

خانه‌ای چهار اطاقه و سرویس کامل باتلفن‌نقد۱٥٥ هزارتومان فروشی رودکی‌چهارراه‌بوستان سعدی تلفن ۹٦۱۲۲۹
۱ـ۲ آ ـ ۱۰۳٦٦

خانه فروشی‌ارزان
مساحت ۱۳۰ متر زیربنا ۳۰۰ متر در سه‌طبقه و نیم ٦ اطاق شمالی اول ایزنهاور کوچه ۸متری قیمت‌مقطوع‌سیصدهزار تومان تلفن ۹۲٤٤۲۲
۱ـ٥ آ ـ ۹۰٤٦۸

منزلی دو طبقه ٤۳٥ متر در قلعه دروس فوری بفروش میرسد تلفن ۸۸۰۹۷۹
آ ـ ۱۰٥۳۸

خانه‌ای ۱٥٥ متر٤ اطاق‌گاراژ تلفن اب و برق کولر قلهک خیابان دولت بفروش میرسد تلفنهای ۸۸۳۷٦۹ و٦٦۹٦۹۷
۱ـ۲ آ ـ ۱۰٦۱٦

چندین دستگاه ساختمانهای شخصی ومهندسی‌ساز ویلائی ومستغلاتی بامساحتهای‌مختلف در خیابانهای عباس‌آبادگاندی وزراء جردن پهلوی‌ونک‌آماده فروش تلفنهای ٦۲۲۰٦٥ و ٦۲۰۱۰۷
شرکت تهیه مسکن‌آسیانکو
آ ـ ۱۰۷۲۱

اپارتمان فروشی
آپارتمان فروشی
خیابان گاندی تلویزیون و ظفرکوی شهریار ٦۳۳٦۰۱ و ٦۳۳٤۲٦ و ٦۳۰۲۷٤

چند دستگاه آپارتمان
۳و٤و۱٥تاقه برای‌فروش آماده است تلفن۷۹۰٥۳٦

آپارتمان فروشی
نوساز ٥ اطاقه باسرویس‌کامل بین بهار و شمیران ۷٦۳٦٥٥
۱ـ۳ آ ـ ۱۰۷۲۲

آپارتمانهای فروشی عباس‌آباد اندیشه
لوکس‌ترین آپارتمانهای٥اطاقی و ٤ اطاقی مجهز به شوفاژ کولر تلفن مستقل با آسانسور وپارکینگ‌باقیمت‌مناسب۲سوم‌نقد وبهمدت بابهره بانکی بفروش میرسدشرکت الهام۸۲۷۷٥٦
۱ـ۲ ا ـ ۱۰۷۰۲

آپارتمان فروشی
واقع در خیابان قدیم شمیران نرسیده به حسینیه ارشاد کوچه داروئی ویرا پلاک ۳سه طبقه‌نوساز هر طبقه۲۰۰ متر زیر بنا ٦ اتاق وهال سرویس‌کامل‌کولرشوفاژ روشن تلفن مستقل با آب و برق‌وسندمالکیت جداگانه قیمت هر طبقه ٤٥۰ هزار تومان تلفن ۸٤٤٥۰۸ و ۷۷۱٤۸۸

لطفا توجه فرمائید
درمدتی مختصر کلیه آپارتمان های این موسسه درکوی‌گیشا و تهران پارس‌ونارمک منجمله ۱۰ متری سوم‌و۱۲متری‌شماره ۱٥ گیشا وفلکه‌اول‌تهران‌پارس و میدان‌های هفت‌حوض و ۸و ۱۸ و۲۲ و ۲۳وپارک وخیابان های ۲٥ شهریور و سیمتری‌و فرجام ومینو و کامران‌وکامیاب نارمک در اثر استقبال فراوان مشتریان محترم وارزانی و مرغوبیت آن بفروش رسید و ساختمان های بعدی از پنجم مهرماه ٥۳ به بعدارائه‌خواهد شد .

تلفن ۷۹۱٥٥٤

لطفا عجله فرمائید
بهترین آپارتمان های ٥اطاقی را با حیاط و گاراژ وبالکن‌و تراس آن در ساختمانهای دو طبقه نبش خیابان های فرجام ومینونشعب‌ازادامه٤٥ متری سید خندان ملاحظه و بقیمت های ارزان‌ومقطوع۲۳۰ و ۲۳٥و۲٤۰ هزار تومان خریداری فرمائید .

تلفن ۷۹۲۲۷۷

آپارتمانهای‌مجهز حوالی نادری مجاور پارک هتل آماده‌فروش‌شد٦٦٥٥۱۹

جبهه بلوار الیزابت آپارتمان های‌فروشی۳ اطاقی نقد و اقساط‌بدون بهره، بیواسطه۸۷۸٥٥۸

آپارتمان های فروشی نقدواقساط بابهره‌بانکی چهارراه شاه سیمتری ٤٥٤۲٦

فروش آپارتمان های مدرن با کلیه تجهیزات خیابان فرح اندیشه ۸٤٦۹٦۰

آپارتمان دربخارست
فوق‌العاده لوکس فروشی ـ ۸۲۳۰۰۳

چند دستگاه آپارتمان‌دربهترین نقطه بالاتر از میدان ونکبین جردن و پهلوی شخصی و مهندسی‌ساز مجهز و مدرن ٤ اطاق‌خوابه زیربنا ۳۱۱ متر تلفن مستقل برق اختصاصی شوفاژ و کولر تفکیک‌شده‌آماده فروش تلفنهای ٦۲۲۰٦٥ و ٦۲۰۱۰۷
شرکت تهیه مسکن‌آسیانکو
آ ـ ۱۰۷۲٥

آپارتمان درشهرآرا فروشی تلفن ۹۷۳٤۸۸

امیرآباد شمالی.پهلوی‌و یوسف‌آباد آپارتمانهای‌شیک۳ الی ٦اطاقه تلفن ٦۳٤۲٥۷

ویلای فروشی
سری دوم ویلاهای گلشهر
ویلای کرج
نقد و مدت بفروش میرسد
۹۷۸٥۰۰

ویلا های کوی ارم کرج نقد واقساط ۳۱٦۹۲۱

باغ فروشی
باغچه‌با درختان میوه در خیابان شیبانی دروس‌با آب جاری بمساحت ٦۰۰ متر مقطوع متر مربعی ۱۱۰۰ تومان ۸۳۰۸۳٥ و ۸۲۸۳٤۹

فروش فوری
۳هکتار باغ در ٥ کیلومتری ساری و ۱۱۲٥ متر زمین در جاده کازینو رامسر بفروش میرسد تلفن ۷۷۷۱٥۲
۱ـ۲ آ ـ ۱۰۷۱۰

زمین فروشی
در شاهین شهر اصفهان زمین جنوبی ۲٥۰ در خیابان فردوسی قطعه ۳٦۲۰ تلفن ـ ۳۱۱۲۲۹
آ ـ ۱۰٤۲۱

بنفع شماست
قطعات ۹۰۰ و ٥۰۰متری اقبالیه کرج متری ۱٦ تومان زمین های شهر پرسپولیس کرج متری ٦۰ ریا ببالا قطعات ۱۰۰۰ متری سلطان‌آباد کرج مقابل مهر شهرنقد و اقساط

۳۱٦۹۲۱

موسسه ساختمانی‌زمین‌ومسکن مقابل‌درب‌شمالی‌کاخ‌دادگستری طبقه فوقانی بانک صادرات.

زمینی بمساحت۳٦٦متردرکوی مکانیر بفروش میرسد تلفن ـ ۸۳۱٦۲۲
۱ـ۲ آ ـ ۱۰۷٦۹

زمینی به مساحت ۱۱٥۰متر واقع در نیاوران جمال‌آباد بیواسطه بفروش میرسد تلفن ۸۳٦۳٥۷
۱ـ٥ آ ـ ۱۰۷٦۹

قطعه زمینی‌بمساحت۱٤۰۰متر سه‌نبش شمالی دربهترین نقطه بلوار بدون واسطه بفروش میرسد از ٥ تا۱۰ بعدازظهر تلفن ٤٥۸۱۸
۱ـ۳ آ ـ ۱۰۷٦٦

شهروز
نقدواقساط ۹۷۱۸۷۱ـ ۹۷۳۲٦٤ ـ ۹۷۳٦٦۰

جنوب غربی تهران
زمین متری
نقد واقساط
۹۷۳۲٦٤ و ۹۷۱۸۷۱

بندرپهلوی
دوقطعه زمین۸۰۰متری‌نرسیده به پهلوی ۳ کیلومتر به‌دهکده ساحلی ۲۰۰ متر فاصله بادریا خیلی فوری بیواسطه فروشی تلفن ۹۷۸۷۱٦ چهاربعدازظهر ببعد .
۱ـ۲ آ ـ ۱۰٥٥۹

رودهن
زمین بقطعات دوچکدربهترین منطقه رودهن تلفن ۳٤۹۱۰۹
۱ـ۷ آ ـ ۱۰٦۲٥

بازارک شهریار
جاده ساوه‌جنب‌فرودگاه جدید مقداری قطعات کوچک تفکیک شده زمین باسند مالکیت‌موجود تلفن ٦۲٥۲٦٤منوچهری

در تمام ۲٤ ساعت‌جهت اطلاعات زمین
باتلفن
۹۷۳۲٦٤
و۹۷۱۸۷۱ تماس بگیرید

زعفرانیه (اسدآباد)زمین‌جنوبی ٤٥ × ۱۷ بدون‌واسطه‌مقطوع متری۱۱۰۰تومان‌تلفن۸٥٥٥۲۸
آ ـ ۱۰٦۰٦

زمین فروشی دربهترین نقطه شهرستان ساری برخیابان امیرمازندرانی بمساحت ۱۲٤۰ متر بانرده آهنی‌وآب لوله‌کشی و مناسب برای‌مستغلات وغیره تلفن ۹٥۹۱۱٤
۱ـ۳ آ ـ ۱۰۷٥۰

زمینهای ارزان
در ارامنه کرج موجود است‌تلفن ٦۳٤۲٥٥

جنگل فروشی
شمیرن دربند متری ۲٥۰ تومان
دوهزارمتر باساختمان قدیمی تلفن و آب و برق‌باخانه شهر معاوضه‌هم میشودرجوع‌فرمائید ۳۱۹۷۸٤ به : بنگاه کوشان .
آ ـ ۹۰۷۲٤

فروش سرقفلی
مغازه واگذاری

ابتکار جالب
بجای پرداخت سرقفلی واجاره مالک مغازه خودشوید٤۰٥۷۸

بعلت مسافرت مغازه اغذیه‌با پروانه آبجومیدان‌شهنازواگذار میشود ۸۳۳۷۰۰ و ۸۳۳۹۰۰
۱ـ٥ آ ـ ۹۹۹۲

دوباب مغازه(یک دهنه‌و دودهنه) در بهترین‌نقطه خیابان فرح شمالی‌جهت واگذاری آماده تلفن ۸٤۱٥٥۸

کارگاهی بمساحت ۲٥۰ متر با برق ۳ فاز فیش تلفن جواز پرس‌کاری واقع در خیابان فرح‌آباد خزانه روبروی پارک خزانه بفروش میرسد باتلفن ۳۱۱۰۷۱ داخلی۳٦۷ محمد قشمی مراجعه فرمائید .
۱ـ۳ آ ـ ۱۰۷٦٤

چاپخانه
برای تاسیس و خرید چاپخانه و ماشین های چاپ به تلفن های ٥۳۰۹٤۷ و ٥۳٤٥۹۲ آقای خوشقدم مراجعه فرمائید .

یک سالن ۲ طبقه درسه قسمت بمساحت ۲٥۰مترتقریبی‌دارای ۲٥ آمپربرق سفماز و تلفن ، شوفاژ ، کولر واگذار میشود تلفن ٦۳۱۹٦۸ و ٤٥۷۳٤

قابل توجه
یك کارگاه قندریزی با تمام‌وسایل‌وملک‌شخصی وتلفن‌وسهمیه‌شکر‌مکفی واقع در خیابان رزم‌آرا جاده‌دولت آباد بفروش میرسد طالبین بتلفن ۲٤۱٤۸ مراجعه نمایند.

آرایشگاه
زنانه مدرن
باٌ٤ اطاق و ۲۰ سال سابقه درخشان بادرآمد حداقل ٦۰۰۰۰ ریال در ماه واگذار میشود تلفن ۷۹۰٥٦۸
۱ـ٥ آ ـ ۱۰۳٥٤

سالن آرایش زنانه با لوازم و پروانه کسب واگذار میشود تلفن ٦۲٤۳۲۸

اغذیه فروشی‌درمیدان۲٤اسفند بفروش میرسد تلفن ٦٦٥۸۲٤
۱ـ۳ آ ـ ۱۰٦٥۳

قابل توجه بانکها و تجارتخانه ها
٥ باب حجره تجارتی خیابان بوذرجمهری بازار شیرازی طبقه‌هم‌کف خیابان بفروش میرسد تلفن ۲۰۱۷۷
آ ـ ۱۰٦۲۱

شرکت سهامی بی. اف. گودریچ
ایران یکنفر لیسانسیه فعال در علوم بازرگانی ـ اقتصاد یا مدیریت بازرگانی را با حقوق و شرایط استخدامی عالی‌ودر نظرگرفتن دیگر مزیای‌مربوط به خدمت می‌پذیرد . داوطلبان باید به زبان انگلیسی کتبی و شفاهی تسلط‌کامل داشته‌وحداقل دارای پنج سال تجربه در امور خرید تدارکات از خارج کشور باشند . حداقل سن برای احراز این شغل ۳۰ سال میباشد . ازواجدین شرایط تقاضا میشود با اداره‌استخدام‌شرکت تلفن‌های۹۷۳۰۰۱ تا ۱۰ تماس حاصل نمایند .

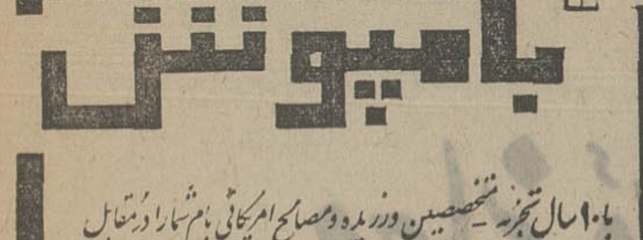

بامپوشش
باه۱ سال تجربه متخصصین ورزیده ومصالح امریکائی بام شمارا درمقابل آفتاب ، باران وبرف
تا۲۰ سال تضمین میکند
شرکت بامپوش
متخصص انواع عایق‌کاری
خیابان خردمند جنوبی ـ کوچه تقوی پلاک ۳ ـ تلفن های ۸۳۲۲٦۳ـ۸۲۳۳٥٦

انبارسرپوشیده‌فوری‌اجاره‌میشود
محلی سرپوشیده (مسقف) برای انبار حداقل‌به مساحت سه هزار متر مربع در جاده مخصوص کرج فوری نیازمندیم لطفا صبحها با تلفن ۹٥ الی ۷٥۰۸۹۱ مذاکره فرمائید

اطلاعیه
شهرییلاقی کورش
نظر باینکه کلیه کار های لوله‌کشی شهر ییلاقی کورش جهت احداث باغات روبه‌اتمام است و مقاطعه‌کار موظف‌است انشعاب هریك از قطعات را تحویل مالکین نماید . لذا از صاحبان هر قطعه تقاضا میشود که ظرف ده روز از تاریخ۱ر٦ر٥۳ به‌دفتر شهر ییلاقی کورش واقع در خیابان تاج سه‌راه‌تهران ویلامراجعه نموده‌تاترتیبی اتخاذشود تلفن ۹۷۰٤۷٤ و ۹۷۸۳٦٤

سلف سرویس مجهز ومدرن
شهرییلاقی کورش
آماده بهره برداری است
اشخاصی که‌سابقه خوب‌درامور مدیریت رستوران وسلف سرویس را دارند به‌دفتر شهر ییلاقی کورش واقع در خیابان تاج سه‌راه تهران ریلا مراجعه نمایند تاشخصی که واجد شرایط باشد انتخاب گردد . تلفن ۹۷۰٤۷٤ و ۹۷۸۳٦٤

PARS PAPER CO. REQUIRES:

a) Mechanical Engineers, Civil engineers, Industrial Engineers, wtih good knowledge of English Language and pereferably some experience to work in Haft-Tappeh Khuzestan.

b) Warehousemen, Mechanics (heavy mobile machinery) with some knowledge of English and minimum of 5 years experience to work in Haft-Tappeh Khuzestan.

Please contact Personnel Dept.
124 Elizabeth IInd Boulvard
Tehran Phone: 665121-25.

آگهی استخدام
یك شرکت بزرگ تولیدی در تهران تعدادی دوشیزه یا خانم ماشین نویس فارسی استخدام مینماید واجدین شرائط باصندوق پستی‌شماره ۲٦۲٥ مکاتبه نمایند .

آگهی استخدام دختر بسته‌بند
به چند نفر دوشیزه که سواد خواندن و نوشتن را داشته باشند برای کار های بسته‌بندی مورد نیاز است. متقاضیان‌فقط بعدازظهرها ازساعت ٥ر۲ الی ٥به‌آدرس جاده‌قدیم شمیران بالاتر از سه‌راه ضرابخانه جنب مدرسه عالی پارس شماره یك داروسازی ویرا مراجعه نمایند .

عالیترین منطقه تجارتی با موفقیت بی‌نظیر یك باب خانه دو طبقه بمساحت ۱٦۲ متر بر خیابان آریامهر دوبر روبروی درب هتل‌انیترـ کنتیننتال بمبلغ ۱۲۰۰۰۰۰ تومان بفروش میرسد امکان معاوضه مقداری از بهاء یا زمین شمیران یاکنار دریامیباشد تلفنهای: ۳۱٦٦۷۱ـ۳۱٥۲۷۹

PANELIR
پانل ایر
سقف پیش ساخته بتونی
باتیرچه‌وبلوك مجوف آماده تحویل‌فوری شاهرضا مقابل سینما دیانا شماره ۱٦٤
تلفن ٤۰٤۸۸

شرکت ساختمانی سنگین
بافراد زیر نیازمند است
۱ ـ مهندس با حداقل ۳ سال‌سابقه‌راهسازی۱نفر
۲ ـ مهندس باحداقل ۳ سال سابقه در امر ساختمان ۱ نفر
۳ ـ حسابدار جهت کار در شهرستان ۳ نفر
از داوطلبین خواهشمند است رونوشت مدارك و سوابق خود را به خیابان ویلای شمالی ۲٥۷ تسلیم نمایند

آگهی استخدام کارگرپسر
حدود ۲۰ نفرکارگر پسرکه‌سواد خواندن‌ونوشتن را داشته باشند برای‌کارهای بسته‌بندی ونظافت مورد نیاز است .
متقاضیان فقط بعد از ظهر ها از ساعت ٥ر۲ الی ٥ به آدرس جاده قدیم شمیران بالاتر از سه راه ضرابخانه جنب مدرسه عالی پارس شماره‌یك داروسازی ویرا مراجعه نمایند .

استخدام بهیار
بیمارستان وزایشگاه‌شهریار
تعدادی بهیار با حقوق مکفی استخدام مینماید . برای مصاحبه ساعت ۸ الی ۱٦ بدفتر پرستاری مرجعه نمایند .
بیمارستان و زایشگاه شهریار خیابان آیزنهاور اول آذربایجان نبش کارون تلفن ۹٥۰۸۱۱

به یکنفر دیپلمه فنی ابزارسازی باسه سال سابقه کار نیازمندیم .
کسانیکه درکاربرد هوای‌فشرده تجربه داشته باشند حق تقدم دارند.
متقاضیان میتوانند مشخصات‌خود رابه صندوق پستی ۲٤٤٤تهران ارسال ویاباتلفن٥ـ٦٦۸٦٥٤ کارگزینی تماس بگیرند.

آگهی استخدام
گروه صنعتی مینو به منظور تکمیل کادر پرسنلی تاسیسات خود در ابهربه‌افراد زیر نیازمنداست:
۱ ـ کارمند دیپلمه (طبیعی ، ریاضی ، هنرستان صنعتی)
۲ ـ ماشین نویس فارسی و لاتین آشنا بزبان انگلیسی با حداقل تحصیلات دیپلم متوسطه .
۳ ـ تکنیسین برق با حداقل یکسال سابقه کار و مدرك ششم ابتدائی
٤ ـ کارگر برق با حداقل یکسال‌سابقه‌کارومدرك ششم ابتدائی
٥ ـ مکانیك ماشین آلات صنعتی با حداقل سه سال سابقه کار و مدرك ٦ ابتدائی
٦ ـ مسئول بخار و موتورخانه با حداقل سه‌سال سابقه کار و مدرك ٦ ابتدائی
واجدین شرایط بالا میتوانند جهت مصاحبه و کسب اطلاعات همه هفته روز های یکشنبه از ساعت ۸ الی ٤ بعد از ظهر و پنجشنبه ازساعت ۸تا۱۲ به اداره مرکزی گروه صنعتی مینو واقع درکیلومتر ۱٤ جاده مخصوص‌کرج‌مراجعه نمایند

استخدام فوری
دو نفر نگهبان با حداقل ۲ سال سابقه کار نگهبانی و یك نفر سرایدار باضامن معتبر مورد نیاز است .
از متقاضیان خواهشمند است به‌آدرس خیابان شاه‌عباس روبروی تهران کلینیك کوچه چهارم پلاك ۹ر۱ شرکت سهامی سیمان آریا مراجعه نمایند .

برای خریدوفروش خانه وزمین‌ومستغلات بیش از یك میلیون تومان وتهیه وام ازیك میلیون ریال ببالا باما تماس‌بگیرید . پاکپور ٦٦٤٦۱۸ ـ ٦٦٦۲٦۳ـ ٦٦۰۲۰۰

عروس خانم ـ شاه داماد برای دعوت از برگزیده ترین خوانندگان و گروههای مورد علاقه خود با **خانه هنر** مجهزترین سازمان هنری در ایران تماس بگیرید ، خیابان امیریه پائین تراز چهارراه معزالسلطان **تلفن : ٥۳۰۲۲۸**

خبر بزرگ برنده بزرگ

بنگاه اعانه ملی هرچندگاه یکبار، امکانی بزرگ برای بردن جوایز بزرگ در دسترس خریداران اعانه‌ملی قرار میدهد. این بار نیز بمناسبت تابستان، جایزه فوق‌العاده‌ای درنظر گرفته شده، که از نظر کیفیت و ارزش کل، در تاریخ اعانه ملی بیسابقه است. این جایزه شامل یك باغ زیبا باضافه مرسدس بنز ۷۴ و هشتصدهزار تومان پول نقد است.

این باغ زیبا با انواع درختان میوه و محوطه گل کاری شده، در کیلومتر ۱۴ جاده کرج ـ چالوس قرار دارد که ازیکطرف مجاور جاده‌اصلی وازطرف‌دیگر مشرف‌به رودخانه کرج است.

شما باخرید حتی یك دسته چك میتوانید این‌باغ زیبا باضافه مرسدس بنز ۷۴ وهشتصدهزار تومان پول‌نقد را برنده شوید و جمعاً ۱/۳۸۰/۰۰۰ تومان بزرگترین جایزه اعانه ملی را بدست آورید.

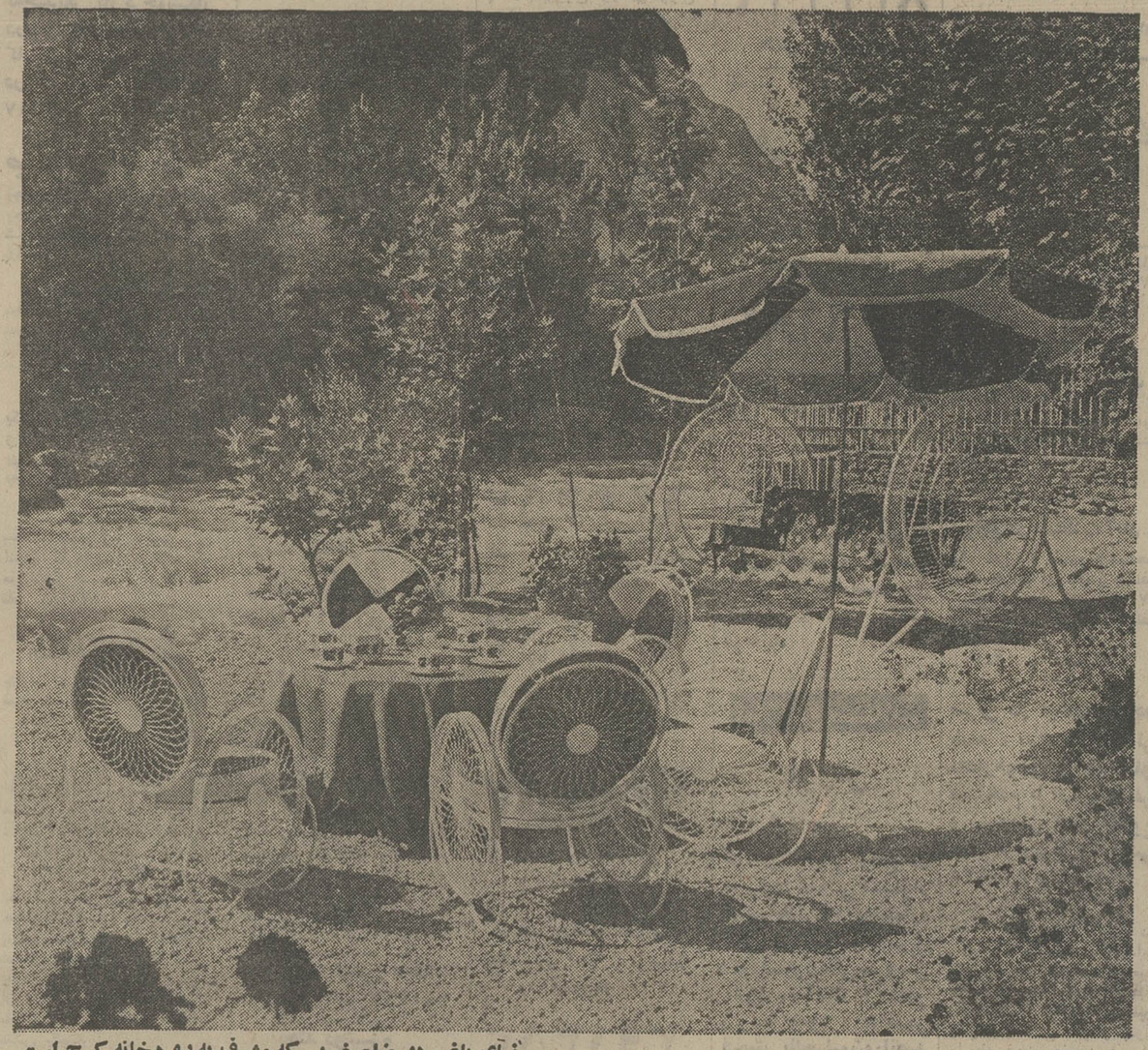

نمای باغ، در ضلع غربی که مشرف به رودخانه کرج است

نمای باغ زیبای اعانه ملی در ضلع شرقی که مجاور جاده است

باخرید دسته چك اعانه ملی مخصوص تابستان میتوانید

این باغ زیبا بارزش ۴۳۰,۰۰۰ تومان

باضافه مرسدس بنز ۷۴ بارزش ۱۵۰,۰۰۰ تومان

وجایزهٔ بزرگ دسته چك بمبلغ ۸۰۰,۰۰۰ تومان

جمعاً ۱,۳۸۰,۰۰۰ تومان

بزرگترین جایزه اعانه ملی را برنده شوید

دسته چکهای مخصوص تابستان، با بزرگترین جوایز اعانه ملی منتشر شد

نیازمندیهای اطلاعات تلفنی آگهی میپذیرد
تلفنهای ۳۱۱۲۲۵-۳۱۱۲۲۴ ۳۱۱۲۳۰-۳۱۱۲۲۹

اجاره داده میشود

اپارتمان اجاره

چهاردستگاه آپارتمان دو اتاقه با سرویس برای دفتر تجارتی یامطب اجاره داده میشود تلفن ۹۵۹۸۴۸

آپارتمانهای ۲و۳و۵

اطاقه لوکس باسرویس مدرن واقع در کریمخان‌زند واطراف بلوار الیزابت برای شرکتها و تجارتخانه‌ها و محل سکونت برای اجاره و فروش موجود است آژانس نوبل‌کریمخان‌زند نرسیده به ابان‌جنوبی تلفن - ۸۲۴۸۹۳
۱-۲ آ- ۱۰۷۳۶

واقع در سلطنت‌آباد
طبقه دوم منزلی دارای ٤ اطاق خواب با سالن پذیرائی نهارخوری و تلفن باکولر ماهیانه ۳۷۰۰ تومان اجاره‌داده‌میشود تلفن ۸٤۲۳۱۹
۱-۲ آ- ۱۰۷٤۹

چند دستگاه آپارتمان ٤ اطاقه باشوفاژ و پارکینگ وتلفن و کولر وموکت‌درحوالی۲٤اسفند جهت اجاره برای محل کار موجود است تلفن ۹۲۷۹۸٤
آ- ۱۰٦٥٤

یکدستگاه آپارتمان مدرن رهن داده میشود تلفن ۹٦۳٦۳۷
۱-۲ آ- ۱۰۸۳۹

بهترین نقطه پهلوی - ونک
آپارتمانهای ۲ تا ۸ اطاقه با سرویس کامل جهت سکونت و محل کار برای اجاره تلفن ٦۲۲۹٥٤ و ٦۲٤٦۱۳ دریچه

چندین دستگاه آپارتمانهای ۳الی٤ اطاق‌خوابه‌درخیابانهای وزراء عباس‌آباد جردن پهلوی برای سکونت تلفن ٦۲۲۰٦٥و ٦۲۰۱۰۷
شرکت تهیه مسکن آسیانکو

چند دستگاه آپارتمان٤ اطاقه باشوفاژ و پارکینگ و تلفن و کولر وموکت‌درحوالی۲٤اسفند جهت اجاره موجود است تلفن ۹۲۷۹۸٤

بهترین نقطه شمیران
آپارتمانهای لوکس۲ تا ۸ اطاقه با سرویس کامل مدرن برای اجاره‌تلفن٦۲٤٦۱۳- ٦۲۲۹٥٤ دریچه .

خیابان وزراء
آپارتمان های ۲تا۸ اطاقه با سرویس کامل برای دفترکارو سکونت‌وزراء نرسیده‌به‌خیابان یازدهم ساختمان ۱۳۸ طبقه سوم تلفن‌های ٦۲۲۹٥٤ و ٦۲٤٦۱۳ دریچه .

درشمال‌شهروشمیرانات آپارتمان و ویلا برای اجاره موجود است تلفن ۸۹۰۲۸۰

منزل اجاره
اتاق مبله مجردی لوکس باشوفاژ - کولر تلفن خیابان شمیران نزدیک بولینک ۸٦۲٥۹٤ و ۷۷۹۱۱۸

آرایشگاه اجاره
آرایشگاه ایران واقع‌درخیابان مولوی جنب دبیرستان ایران باآب و برق جواز اجاره‌داده میشود تلفن ٥۳۷۰۰۹
۱-۳ آ- ۷۸۲۹

مورد نیاز برای اجاره

آپارتمان و ویلا اطراف خیابان پهلوی و جردن‌و شمیرانات جهت اجاره نیازمندیم تلفن ۸۹۰۲۸۰

مورد نیاز برای خرید

زمین
اراضی تهران پارس خریداریم ۷۸۰۰٦۱

اراضی تهران پارس خریداریم تلفن ۷۸۸٤۹

زمینهای افسریه‌شاه‌آباد شرق مشیریه خریداریم ۳٥۹٤۰۸

زمین شما را فوری خریداریم تلفن٦۲٥٦۷۳

خریدارزمین تهران‌پارس تلفن ۷۸۱۹۲٦

زمین‌تهران‌پارس خریداریم‌تلفن ۷۹۳۰۲۰

زمین‌افسریه‌خریداریم۳٤۱۳٥۹

خریدار اراضی‌ساحلی‌وجنگلی شمال تلفن ٤٥۱٦۸و٦٦۲٤٥۹

بنگاههای معاملات املاک

در تهرانپارس و نارمک معاملات زمین و خانه ۷۹۰۰۹۰

مشاور املاک جهانگیر
زمینهای صنعتی برجاده‌کرج‌را خریدار و فروشنده‌ایم تلفن - ۹٦۱۸٦۹

اراضی جاده قدیم کرج‌و یافت‌آباد خریدار و فروشنده‌ایم ۹٥٦٥٤۳ طهماسبی

آپارتمان و ویلا
زمین‌مستغلات‌در بهترین نقطه فروشی
تلفن ۹۳٦۱۸۱

زمین - ویلا - مستغل خانه در شهر وشمیرانات خریداریم ۳۱۹۷۸٤بنگاه‌کوشان

دفتر پارس
مستغلات در شهر و مرکز معاملات املاک و عباس آباد و شمیرانات تلفن ۸٤۱٥٥۸

دفتر مرکزی جلالی
خرید اراضی سعادت‌آباد و عباس‌آباد و دره قشلاق و شمیرانات ومبارک‌آباد تلفن- ٦۲٦٤۱۱ - ٦۲٤۱۹۳

مهرشهر برقش‌آباد و گلشهر سرحدآباد خریداروفروشنده‌ایم ٤۲٦۸۲
آ- ۱۰٦٥۲

اجاره بخارجیان و خرید وفروش‌ملک ۹۳٦۲۷۸

بورس املاک شمیران
دفتربراتی ۸۷۳٥۷٥- ۸۷۷۸۷٥

نیازمندیهای اجاره

سازمان نیازمندیهای خارجیان
خانه شما را اجاره میدهد
۸۲۳۱٥٥ ۸۲۳۹۳۹
۸۲۸۱۰٦

اجاره خانه بخارجیان

موسسه نیازمندیهای خارجیان
خانه بخارجیان اجاره میدهد
۸۳۰۰۸۱ - ۸۳۰۰۸۲
۸۲۱۸۱۱ - ۸۲۱۷۲۳
۲٦۱ تخت جمشید مقابل سفارت آمریکا

موسسه امپایر ۷۷۷٥۰۰
خانه بخارجیان اجاره میدهد
۷۷۸۹٥٥-۷۷۲۳۲۲

مؤسسه امور خارجیان
مرکز اجاره تخت جمشید جنب بهار ٥۰۳
۷٥۱۷۸۲-۷٥۲۳٥۸

سازمان مسکن پارس
مرکز ۸٥۳۸٥۳
۸٤۸٤۲٤
اجاره ۸٥۷٥۸٥
بخارجیان

موسسه ظفر ۷۷۷۷٤٦
خانه بخارجیان اجاره میدهد
۷۷۸٦۰۰-۷۷۸٥۸۹

۲٤ ساعته
اجاره بخارجیان
۷۷۸۷۹۹
۷۷۹۱۱۸
سازمان نیازمندیهای بین‌المللی

۸۳٥۱۲۰- ۸۲۹۷٦٦
سازمان کورش
اجاره منازل بخارجیان

موسسه کوئیک
خانه بخارجیان اجاره میدهد
۸٥٥٥٥٦-۸٥٥٦۰٥

جهت اجاره بخارجیان
هرنوع مستغلات در شهر و شمیرانات خصوصا طبقه اول بااستخر نیاز فوری است - ۸۲۲۹٦٤ و ۸۳۰۸٤۱

معاملات پول

پول موجود
مرکز پول شرطی‌تهران موسسه ٥٥٥ فقطروی خانه و مستغلات پول فوری میدهد ۸۳۰۸۳٥

پول
درمقابل چك كارمندی ملك - تلفن - اتومبیل
٤۳٥۲۸

پول
نیمساعته
بدون کمیسیون
هزاری ۱٥ تومان
در مقابل هر نوع سند اتومبیل‌شخصی-تاکسی -کرایه - تلفن بدون خرج محضر ساختمان‌با سودبانکی
۸۳۲۹۸٦
آدرس شاهرضابین‌رامسر وفرصت‌پلاك٤٤٤موسسه ایرانشاد

پول
فوری در مقابل چك تاکسی ، سواری ،تلفن ملك
۸۳٦۷۳٥

پول
نیازپولی شما رابه اسرع وقت در مقابل چك - اتومبیل -ملك و غیره برآورده میسازیم تلفن ٤۲۲۲۷

دویست و پنجاه هزار تومان
پول شرطی موجود ۷٦٥۷٤٥

پول فوری باسودبانکی در مقابل خانه مستغلات ۹۲۸٤٦٥

وام بهر طریق
۹۳۱۷۳۱

وام باچك كارمندی
۷٥٤٤۹۲

بورس پول شرطی‌تلفن ٦٦۷۱۰۸

پول‌راکدشما با انتقال مبیع هزاری ٥۰ تومان سود میدهیم ۷٥٦٤۲٥

پول شرطی با سودبانکی در مقابل خانه و تلفن: ۹۲۳٥۰٤

وام ٦ساله بابهره‌٥ر۸٪ ۸۳۲۹۸٦

قلك وام میدهد
در مقابل مبیع ارزنده‌قلکفورا وام میدهد تلفن ۷٦٥۷٤٥

وام به اتومبیل و چك ٤٤۲۲۰

خانه پول - فرحشمالی مرکز معاملات پول تهران ۸٤۸۳۸۸

پول٥ر۱شاهی٦۲٤۸۷۳

پول ارزان و فوری
موجود است‌دفترسام۸۲۲٦٥۹

مورد نیاز

پول راکد شما درمقابل مبیع چهار برابر باسود عالی نیازمندیم۸۳۲۹۸٦

در مقابل ساختمان که‌دو میلیون و نیم ارزش داشته باشد ٥۰۰ هزار تومان فوری نیازمندیم ۳۰۱۳۲٤ یا به آدرس لاله‌زارنو ساختمان‌شماره ۱۱البرز طبقه‌اول شماره ۳

پول راکد شما درمقابل سفته‌وچك معتبر هزاری ۸۰ تومان بهره‌باتضمین میدهیم تلفن ۹۳۱۷۳۱- ۹۳۱۷۲۱ و ۹۳۱۸۲۱

پول در مقابل خانه‌ارزنده نیازمندیم ۷٥٦٤۲٥

پول شرطی درمقابل‌خانه مستغلات فورانیازمندیم ۹۲۸٤٦٦

پول شرطی نیازمندیم ۸۲۸۳٤۹

پول شرطی نیازمندیم۸۲۲٦٥۹

قبوض

وام درمقابل
فرش و جواهر ومازادارزیابی تبوض فرش . زمین ومستغلو جواهر بانك كارگشائی تلفن- ٤٥۱٦۸ و ٦٦۲٤٥۹ و٤۳٤۹۹

خریداو قبوض‌شهرداری ٤٥۹٥۷

معاملات تلفن

خرید فروش هر نوع شماره تلفن با نصب ۸۲۰۸٤۱

تلفن ۷۷منطقه‌داودیه‌خریداریم صبح‌ها تلفن ۲٤۷٦٦مراجعه شود .

تلفن درهرمنطقه‌خریدار بانصب فروشنده‌ایم ۸٥۳۰۳۱

تلفن ۳و۷ و۲٦
خریداریم ۳۰۳۲۳۷

خرید و فروش تلفن ٦٦۷٦٦۸

تلفن ٤ و ٦ و ۸۹ خریداریم ۸۹٤۰٥۰

خرید
تلفن ۲ و ٥ فوری خریداریم ٥۳٥۷٤٤

تلفن بانصب فروشنده‌ایم - ۹٦۰۱۰۲

خرید و فروش تلفن
۳۱۷٤۳۷اسلامبول‌کمپانی۱۷و۲

بورس تلفن شاهین ۳۱۱۷۷۱

تلفن ۳و۷ خریداریم ۷٥۹۷۱٥

۱ خرید و فروش تلفن ٦٦٥۸۰۸

خرید و فروش تلفن ۸۳۲۹۸٦

فروش تلفن ٥۳۳۰۳۰

خریدار تلفن ۲۳۰۳۰

تلفن خریداریم تلفن ۹٦۰۱۰۲
۱-۳ آ- ۷۳۷٤

تزئینات ودکوراسیون

دلخواه
فقط با یک تلفن دراسرع‌وقت متخصصین‌ما ازنزدیکترین‌شعبه شرکت پلاستر در اختیار شما میباشند و شما میتوانید با شرایط دلخواه منزل و محل کار خود را با بهترین انواع کاغذ دیواری ، موکت، کفپوش

پلاستر
تزئین نمائید شعبه‌مرکزی‌پهلوی بالاتر از چهارراه امیراکرم ساختمان شرکاءجنب‌کوچه‌بیدی
تلفن ٦٦٦٦٦٥
٤٤۰٤۱،٤۸۷٥۱
شعبه بازار بازار بین‌الحرمین بازار تجریر پاساژ زردوز
تلفن ٥۳۳۷۹۷
شعبه کیشا- سی‌متری‌اول‌کیشا
٦۳۱۹٤۷ و ٦۳۲۹۱٤
شعبه باغشاه سی متری سپه میدان باغشاه
تلفن ٦٦۰۷۷۲

با۳تومان
با روزی سه تومان‌منزل‌و محل کار خود را با بهترین انواع کاغذ دیواری . پرده کرکره موکت و کفپوش تزئین فرمائید
تزئینات مارال۹۷٥٥۱۸

نقدواقساط
کاغذ دیواری ، کفپوش طرح و تهیه دکوراسیون و کلیه لوازم فلزی‌فوری
تلفن ۹۳٦۱۸۱

نقدبخر
ارزان بخر
پاپکتلفن انواع کاغذ دیواری موکت کفپوش و پرده کرکره
تزئینات ساناز ٦٦۸۳٤۰

حراج حراج
کاغذ دیواری هلندی قابل شستشو متر مربع ٤۰ ریال - ۷۷۲۹۱۳ - ۷۷۷۲۰٥

کاغذ دیواری و نقاشی
ساختمان با تخفیف کلی‌فوری ۹۷۸٤۲۰

تزئینات‌ساحل۸٤۳۱۹٦
کلیه بنائی رنگ‌امیزی‌ساختمان

کاغذ دیواری فوری ۷۷٥۷۷۱

دیوارکوب پلاستیکی ۷۷٥۷۷٥

موکت فوری تلفن ۷۷٥۷۷٥

کفپوش همه‌نوع‌فوری۷۷٥۷۷٥

برای ساختمان شما

پاکتان
انجام کلیه امور نظافتی نقاشی و دکوراسیون ساختمان ۸۳۸۱۷۲ و ۷٥٤۷٥۳

۳تومان
با روزی ۳تومان و بایک تلفن انواع کاغذ دیواری - موکت- کفپوش‌وسایر محصولات‌تزئینی ساختمان برای منزل ومحل‌کار شما نصب میشود تلفن های ٦٦۰۷۷۲ و ٤۸۷٥۱ ٥۳۳۷۹۷ و ٤٤۰٤۱ ٦۳۲۹۱٤ و ٦۳۱۹٤۷

سرامیک آسیا
تولیدکننده‌انواع‌سرامیك لعابی‌جاده ساوه‌کیلومتر ٦ املاك بختیاری تلفن ۹٥۹۱۹۱

تعمیرات ساختمان ۹٥۳٥۰٤

طرح نقشه های ساختمانی
٤ تا ۸ بعد ازظهر ۹۲۷۹۰۲

شرکت ساختمانی آسیا
سازنده اپارتمان ویلا . بیمارستان‌درتهران‌وشهرستانها تلفن ۸٤۷۲۸۸

انجام عملیات نقشه برداری
٤تا ۸ بعدازظهر ۹۲۷۹۰۲
آ- ۱۰۰۳٤

ساختمان زمین شمارا نقد و اقساط میپذیریم تلفن٦٦۰٤۷۹

اکوستیک
فروش ونصب سقفهای کاذب صادکو تلفنهای ۸۱-۷٦۱۲۸۰

اسفالت و تعمیرات پیشرو تلفن ٦٦۰٤۷۹

آسفالت ، نقاشی ، تعمیرات مرغوب تلفن ٦۲٥۷۳۲

سمپاشی آناهیتا ۷۹٥۳۰۷

لوله‌بازکنی
لوله‌بازکنی‌ولوله‌کشی مقدم ۹۲٥۲۷٤

لوله‌بازکنی و تعمیر کولر وآبگرمکن دروازه دولت ۸۲۷٤۰۸

رفع گرفتگی هرنوع لوله ساختمانی
بادستگاه ، تراکم هوا . تلفن ۷۸۷۲۷

لوله بازکنی یکساعته ۷٦٥۲٤٤

تخلیه چاه
تخلیه چاه فوری تلفن
۹۲۳۳٥۹

تخلیه‌چاه
ولوله بازکنی
تلفن : ٥۳۷۱۸۳

تخلیه‌چاه
ولوله بازکنی
تلفن: ٥۳۲٥٥۰

تخلیه‌چاه
ولوله بازکنی
تلفن : ٥۳۱۷۰٥

تخلیه چاه فوری ارزان لوله بازکنی دستگاه جدید۲٤ساعته٥٤۱٦۹٥

تخلیه چاه ولوله بازکنی فوری ۸۷۰٥۹۱

گاز

بوتان گاز
BUTANE بوتان
قبول سفارشات‌گاز از ۷صبح تا ۹شب
باشماره‌های ٥۹-۹٥۳۰٥۱
صدورکارت‌اشتراك ۳۱۳۱٦۳
سرویس‌وتعمیرات ۲-۳۱۳۱٦۱
دفترمرکزی‌وفروش ۱٥-۳۰٤۷۱۱
شکایات‌گازرسانی ۹٦۲۰٦۰
بوتان

گمشده

چك شماره ٤۲٤۰٤۸ جاری ۱۱٤ صادرات شهرآرا مفقود از درجه اعتبار ساقط
نامدار محبت
آ- ۹۰٦۸۷

یکبرگ چك سفید شماره - ۱٤٦٤٤۳ بانك پارس شعبه تهران‌نو قاسم‌آباد از حساب ٦٤۳ مفقود شده واز درجه اعتبار ساقط است .
محمدعلی ایرجی
آ- ۷۸۰۹

چکهای شماره ۱۰۷۲٥۲ الی ۱۰۷۲۷٥ از حساب جاری شماره ۸٦ بانك عمران شعبه کلوپ شاهنشاهی بنام‌اینجانب مهدی کاشفی مفقود گردیده لذا از درجه اعتبار ساقط است .

گواهینامه ۲ همگانی اینجانب محمدکلانتری که بشماره ۳۷۷۰۰ - ٥ر٥ر٤۹صادرشده مفقود گردیده ازیابنده تقاضا میشود بتلفن٥۳۰٦٦اطلاع‌دهد

یکبرگ سفته بشماره ٥٦٦۷۲۸ سری الف بمبلغ بیست هزار ریال‌بنام‌کرامت . مفقودوازدرجه اعتبار ساقط میباشد .

آگهیهای متفرقه

زمین شمارا با سهلترین‌شرایط‌میسازیم ٦۲٥٦۷۳ و۹-٦۲۷۹٤۷ داخلی ٤۷

اسناد صعب‌الوصول شما را خریداریم بعدازظهرها تلفن - ٦٦۰٤۷۹

کسری : حقه‌های من

برنامه‌سینماها

تماشای‌فیلمهائی که باعلامت(×) مشخص شده برای اشخاص کمتر از ۱۸ سال‌ممنوع‌است

★ **اژدها واردمی‌شود -رنگی- جان‌ساکسون**
امپایر (٦۲۳۹٤۲) ۱٥ر۱۱-۳۰ر۱-۳۰ر۳-۳۰ر٥-۳۰ر۷-۳۰ر۹

★ **اشگها و لبخند ها - رنگی - جولی‌اندروز**
تخت‌جمشید (٤۳٥۰۰) ۱۱-۳-٦-۹

★ **آتش برفرازتلمارك - رنگی - كرك‌داگلاس**
ادئون (۳۱۸۱۱۸) ۳۰ر۱۰-۱-۳۰ر۳-٦-۳۰ر۸

★ **آپارتمان خصوصی -رنگی- لاندوبوزانکا**
برلیان (۳۹۳٥۳٥) ۹-۱۱-۱-۳-٥-۷-۹

★ **انقلابی‌قلابی - رنگی - وودی‌الن**
شهرقصه (٦۲۷۲۹۰) ۱۱-۲-٤-٦-۸-۱۰

★ **اولیس -رنگی - كرك‌داكلاس**
پردیس (۳۰٤۲٥۹) ۹-۱۱-۱-۳-٥-۷-۹

★ **بروبریم جنگل - رنگی - جیم‌براون**
سینمومند (٤۸۳۲۲) ۱۱-۳-٥-۷-۹

★ **پاپیون - رنگی - استیومك كوئین**
شهرتماشا (۹۲۸٦۸٦) ۱٥ر۱۱-۲-٤٥ر٤-۳۰ر۷-۱٥ر۱۰
ونك (٦۸٤۱۱٦) ۳۰ر۱۱-۱٥ر۲-٥-٤٥ر۷-۳۰ر۱۰
پارامونت (٤۸۳۲۱) ۳۰ر۱۰-۱٥ر۱-٤-٤٥ر٦-۳۰ر۹
ریولی (۷٥۷۷۷۷) ۱۱-۲-٤٥ر٤-۳۰ر۷-۱۰

★ **پاداش گناه - رنگی - ناتالی‌نستله**
آریا (۳۱۹۸۸٤) ۹-۱۱-۱-۳-٥-۷-۹

★ **جزیره گناهکاران - سینما سکوپ - رنگی**
دروازه‌طلائی(۳٥۲۱٦۰) ۳۰ر۱۱-۳۰ر۳-۳۰ر٥-۳۰ر۷-۳۰ر۹

★ **حقه‌های من - رنگی - لاندوبوزانکا**
کسری (۸۲٦۹۳۹) ۳۰ر۱۰-۲-٤-٦-۸-۱۰

★ **دورفیق -رنگی - آنتونی کوئین**
آتلانتیك (٦۲۷۱۷۱) ۱٥ر۱۱-۳۰ر۳-۳۰ر٥-۳۰ر۷-۳۰ر۹

★ **دکتر و رقاصه - ایرج‌قادری - مرتضی‌عقیلی**
اروپا (٤۰۳۱۷۹) ۳۰ر۱۰-۳۰ر۲-۳۰ر٤-۳۰ر٦-۳۰ر۸
آسیا (٤۲۹۰۹) ۱۱-۱-۳-٥-۱٥ر۷-۳۰ر۹
شهوند (۳٥٤۰٤۰) ۳۰ر۱۰-۳۰ر۲-۳۰ر٤-۳۰ر٦-۳۰ر۸
لیدو (۹٥۱۲۸۲) ۹-۱۱-۱-۳-٥-۷-۹
نپتون (۷٦۰۱۳٦) ۹-۱۱-۱-۳-٥-۷-۹
ژاله (۳۰٤۱۲۰) ۹-۱۱-۱-۳-٥-۷-۹
توسکا (٥۳۹۰٤٤) ۱۰-۱۲-۲-٤-٦-۸
المپیا (۹۲٦۷۹۷) ۱۰-۱۲-۲-٤-۱٥ر٦-۳۰ر۸
چرخ‌فلك (۹٥۰۰٥۸) ۹-۱۱-۱-۳-٥-۷-۱٥ر۹
فیروزه (۷٥۷٦٦۹) ۱۰-۱۲-۲-٤-٦-۸
پاسارگاد (۳٤۲۷۸۲) ۱۰-۱۲-۲-٤-۱٥ر٦-۳۰ر۸

★ **دو مرد در شهر - رنگی - آلن‌دلون**
پولیدور(٤۲٦۳۱) ۳۰ر۱۱-۳۰ر۱-۳۰ر۳-۳۰ر٥-۳۰ر۷-٤٥ر۹

★ **دختر بی‌پناه - ناخدا - منوچ کومار**
همای (۳۱۱٦٦۹) ۳۰ر۱۰-۳۰ر۲-۳۰ر٤-۳۰ر٦-۳۰ر۸

★ **راه سیاه - رنگی - دارمندرا**
حافظ (۳۹۱۰۷٤) ۳۰ر۱۰-۳۰ر۲-۳۰ر٤-۳۰ر٦-۳۰ر۸

★ **ریکادختر قهرمان -سینماسکوپ- رنگی**
شهاب (٥٤۲۳۹٦) ۹-۱۱-۱-۳-٥-۷-۹

★ **رئیس بزرك - رنگی - بروس‌لی**
تاج (۳۱۳۸٦٤) ۱۰-۲-٤-٦-۸-۱۰

★ **زن پراشتها مردکم اشتها - رنگی**
تراس آتلانتیك ۸-۱۰

★ **سفرهای طلائی سندباد -رنگی -جان‌فیلیپ‌لا**
دیاموند (۸۲۸٤۰۰) ۱٥ر۱۱-۳۰ر۳-۳۰ر٥-۳۰ر۷-٤٥ر۹

★ **سه‌سوپرمن و ماشین پرنده - لامیکا**
ستاره (٥۳۹۷۲۱) ۹-۱۱-۱-۳-٥-۷-۹

★ **(×) سگهای پوشالی - رنگی - داستین‌هافمن**
ماژستیك (٦٦۸٤٦۱) ۱۱-۱-۳-٥-۱٥ر۷-۳۰ر۹

★ **سه‌سوپرمن باماشین پرنده - تارزان وپسر**
البرز (۳۰٤۲٥۸) ۳۰ر۸-۳۰ر۱۱-۳۰ر۲-۳۰ر٥-۳۰ر۸

★ **سازش - بهروزوثوقی - آرمان-نوری‌کسرائی**
نیاگارا (٦٦٥۳۰۷) ۱۱-۱-۳-٥-۷-۱٥ر۹
میامی (۷٥٤۳۲۹) ۱۱-۱-۳-٥-۱٥ر۷-۳۰ر۹
رکس (۳۱٥۲۹۳) ۳۰ر۱۰-۳۰ر۲-۳۰ر٤-۳۰ر٦-۳۰ر۸
الوند (۳٥٦٥۳۸) ۱۰-۱۲-۲-٤-٦-۸
کیهان (٥٤٦۳٦۰) ۹-۱۱-۱-۳-٥-۷-۹
مارلیك (۹٦۳٦۱٦) ۳۰ر۱۰-۳۰ر۲-۳۰ر٤-۳۰ر٦-۳۰ر۸
شهرام (۸٤٤٥٤۹) ۱۰-۱۲-۲-٤-٦-۸
سیلوانا (۳۹۳۷۷۷) ۳۰ر۱۰-۳۰ر۲-۳۰ر٤-۳۰ر٦-۳۰ر۸
سیلورسیتی (۸٦۱۲۰٥) ۳۰ر۱۰-۳۰ر۲-۳۰ر٤-۳۰ر٦-۳۰ر۸
ارانوس (۲۷۹۷۱) ۱۰-۱۲-۲-٤-٦-۸
شرق (٥۳٤۰۲٤) ۳۰ر۱۰-۳۰ر۲-۳۰ر٤-۳۰ر٦-۳۰ر۸
اسکار (۹۲۰۸۸۸) ۱۰-۱۲-۲-٤-٦-۸

★ **سامورائی - بی ایمان**
پردیس (۳۰٤۲٥۹) ۹-۱۱-۱-۳-٥-۷-۹

★ **صلوة ظهر - ملك‌مطیعی -فرزانه تائیدی**
اونیورسال (۹۲٦۹٥۳) ۱۱-۱-۳-٥-۷-۳۰ر۹
پاسیفیك (۷٥۳۳۱۱) ۳۰ر۱۱-۳۰ر۳-۳۰ر٥-۳۰ر۷-۳۰ر۹
ایران (۳۱٦۳٥٤) ۹-۱۱-۱-۳-٥-۷-۹
ساینا (۳٥۲٤٤۲) ۹-۱۱-۱-۳-٥-۷-۹
تیسفون (۹٥۸۸۸۲) ۱۰-۱۲-۲-٤-٦-۳۰ر۸
رنگین‌کمان (۳٤٦۷٦۰) ۱۰-۱۲-۲-٤-٦-۳۰ر۸
موناکو (۷۹٥٥۹٦) ۹-۱۱-۱-۳-٥-۷-۹
پرسپولیس (٥۳۸۰۸۳) ۸-۱۰-۱۲-۲-٤-٦-۸
کارون (۹٥٥۱٦٥) ۱۰-۱٥ر۱۲-۱٥ر۲-۱٥ر٤-۱٥ر٦-۳۰ر۸
دریا (۳٤۱۷٤٦) ۹-۱۱-۱-۳-٥-۷-۹
آستارا (۸۷٤۰۲۲) ۳۰ر۱۰-۳۰ر۲-۳۰ر٤-۳۰ر٦-۳۰ر۸
تراس اونیورسال ۸ - ۱۰

★ **ضریب‌مرك - رنگی - كلینت‌ایستوود**
شهرفرنگ (٦۲۷٦۲۸) ۱٥ر۱۱-۳-۱٥ر٥-۳۰ر۷-٤٥ر۹

★ **(×) عشق نفرت‌انگیز - رنگی - فالی‌گرینجر**
رادیوسیتی (٤۳۳۲۰) ۱٥ر۱۱-۳۰ر۳-۳۰ر٥-۳۰ر۷-٤٥ر۹

★ **قهرمانان هنك‌كنك - سینما سکوپ - رنگی**
سهیلا (۳۱٦٤۲٤) ۳۰ر۱۰-۳۰ر۲-۳۰ر٤-۳۰ر٦-۳۰ر۸
پلازا (٤٤۲٥٥) ۱٥ر۱۱-۳۰ر۳-۳۰ر٥-۳۰ر۷-۳۰ر۹
مراد (۷٥۳۳۸۲) ۹-۱۱-۱-۳-٥-۷-۹

★ **گروگان بزرك - رنگی - لاری‌دانیل**
مولن‌روژ (۷٥۲۹۲۹) ۱۱-۳۰ر۳-۳۰ر٥-۳۰ر۷-۳۰ر۹

★ **کلبه عموتم - رنگی - میلن دومونژو**
دیانا (٤۷۳٦۰) ۳۰ر۹-٤٥ر۱۱-۲-۳۰ر٤-۳۰ر۷-۳۰ر۹

★ **کلید معما - رنگی - باری‌نیومن**
گلدیس (٦۲۸۷۱۳) ۳۰ر۱-۳۰ر۳-۳۰ر٥-۳۰ر۷

★ **کاراته وزنها - رنگی**
ری (۲۲٥۷۸) ۹-۱۱-۱-۳-٥-۷-۹

★ **مشتهای خشمکین - مغربی**
آسمان آبی (۳٤۱٦٦۸) ۹- ۱۱- ۱- ۳- ٥- ۷- ۹

★ **مشت های فشرده - سینماسکوپ - رنگی**
رویال (۸۲۹۷۸٥) ۱۰-۱۲-۲-٤-٦-۸-۱۰
متروپل (۳۱۹٤۱۰) ۹-۱۱-۱-۳-٥-۷-۹
سانترال (۹۲۸٦۸٦) ۱۱-۱-۳-٥-۷-۱٥ر۹

★ **نخاله‌ها در فروشگاه - رنگی - گروه‌شارلو**
ب.ب (۸۲۹٦٤۱) ۱۰-۱۲-۲-٤-٦-۸-۱۰
بولوار (٦٦۰۲۹۲) ۱۱-۱-۳-٥-۱٥ر۷-۱٥ر۹

★ **نخاله‌ها درالمپیك - رنگی - گروه‌شارلو**
تراس امپایر ۸ - ۱۰

★ **هیجان درمونیخ - رنگی**
گلدن‌سیتی (٦٦۳۲٦۹) ۱٥ر۱۱-۳۰ر۳-۳۰ر٥-۳۰ر۷-٤٥ر۹

★ **۷ اورکیده خونین - رنگی - ماریزامل**
پارك (۳۱۹٦۳۷) ۹-۱۱-۱-۳-٥-۷-۹

★ **یاران - دلجو - داریوش - آیلین**
کاپری (۹۲۸٤۰۱) ۱۱-۱-۳-٥-۷-۱٥ر۹

سئانس انگلیسی
گلدیس ۳۰ر۹ (کلید معما)

B.K.D
بکد
دربازکن برقی
۲٥۰ تومان
بوسیله تلفن سفارش دهید . شرکت بکد الکتریك تلفن ۱٥ الی ٦۸۱۰۱۱
فروش درکلیه الکتریکی‌های در تهران وشهرستانها

روش نوین
دریادگیری زبان

ما همه گونه امکانات را جهت یادگیری زبان برای شما فراهم آورده‌ایم .**در هر نقطه از ایران که هستید** این‌فرم‌را تکمیل نموده و به آدرس زیر بفرستید .
شما پس از ٦ ماه قادرخواهید بود بزبان دلخواه خود صحبت کنید .

نام	نام خانوادگی
آدرس . تلفن	
زبان مورد یادگیری	

آدرس : تهران بلوار الیزابت‌خیابان هماساختمان
هما مرکز آموزش زبان - نورجهان
تلفنهای ٦۲۲٤٥۷- ۹۳٦۱۸۱

دانشگاه تهران
مرکز پزشکی داریوش کبیر
«آگهی استخدام پرستارو بهیار»

مرکز پزشکی داریوش کبیر جهت تکمیل کادر پرستاری خود تعدادی پرستار لیسانسیه و بهیار دیپلمه با حقوق مکفی و مزایا استخدام مینماید . از داوطلبان خواهشمند است با در دست داشتن مدارك زیر به دفتر پرستاری مرکز پزشکی داریوش کبیر واقع در امیرآباد شمالی روبروی دانشکده اقتصاد خیابان فرحزادمراجعه نمایند .
۱- فتوکپی مدرك تحصیلی یك برگ
۲- رونوشت شناسنامه دو برگ
۳- عکس پرسنلی ٦ قطعه
مرکز پزشکی داریوش کبیر - دانشگاه تهران
م‌الف ۱۰٦۲۷

آگهی استخدام

نیروی دریائی شاهنشاهی تعداد ۱٥ نفر لیسانسیه زبان انگلیسی راجهت‌تدریس‌درپایگاه دریائی بندرپهلوی استخدام مینماید ، داوطلبین میتوانند بمنظور کسب اطلاع وانجام مصاحبه همه روزه باستثناء روز های پنجشنبه و جمعه به مرکزآموزش زبان نیروی دریائی شاهنشاهی واقع در خیابان بهار جنوبی بین شاهرضا وثریا ساختمان چهل ستون مراجعه نمایند.
م‌الف ۱۰۳۲۲

آگهی استخدام

سازمان آب و برق خوزستان جهت تامین احتیاجات خود در خوزستان به تعدادی مهندس‌لیسانس‌و یا فوق‌لیسانس در رشته های راه و ساختمان - مکانیك - برق - نقشه‌برداری و تعدادی متخصص کشاورزی که دارای درجه دکترا ،فوق لیسانس و یا درجه لیسانس باحداقل ۳ سال تجربه در رشته های حشره شناسی - اصلا نباتات - دامپروری - طبقه‌بندی خاك - سبزیکاری و علفهای‌هرز و آبیاری و آبادانی باشند نیازمند است .
متقاضیان واجد شرایط که خدمت نظام وظیفه را انجام داده و یادارای برگ معافیت از خدمت میباشند و در موسسات دولتی و وابسته به دولت اشتغال ندارند دعوت میشود با در دست داشتن فتوکپی مدارك تحصیلی و تجربی- فتوکپی ریز نمرات‌دانشگاهی - فتوکپی برگ معافیت و یا پایان خدمت و ٤ قطعه عکس از تاریخ ۳شنبه ٥ر٦ر٥۳ تا پایان وقت اداری روز دوشنبه ۱۱ر٦ر٥۳ به دفتر این سازمان در تهران بلوار الیزابت - خیابان میکده و یا امور تشکیلات و آموزش در اهواز - امانیه خیابان دزمراجعه وپس ازتاریخ مذکور تقاضای خود را به نشانی فوق در اهواز ارسال‌نمایند.
م‌الف ٥۹٥ر
سازمان آب وبرق خوزستان

مورد نیاز جهت اجاره

ساختمان مستقل دارای حدود ۱٥ اتاق وسالن‌و انبارجهت دفتر مرکزی‌شرکتی در محدوده‌خیابان های تخت‌طاوس و عباس‌آبادوخیابان پهلوی‌مورد نیاز است تلفنهای ٤٤۰٤۱ و ٤۸۷٥۱

SCOTSMAN
یخسازی
اسکاتسمن

▲ ۱۰۰، ۲۰۰، ٥۰۰ کیلو
در۲٤ساعت وارد شد
فروشگاه منصور تلفن ۷٥٤۲۹۲ ۷٦۲٥۲۷

آگهی دعوت مجمع عمومی فوق‌العاده

نظر باینکه در جلسه مجمع عمومی فوق‌العاده روز یکشنبه ۲۰ مرداد ماه ۱۳٥۳ حدنصاب‌قانونی بعمل نیامده لذا بدینوسیله‌ازکلیه صاحبان‌سهام شرکت سهامی خاص روغن نباتی جهان دعوت میشود تادرجلسه مجمع‌عمومی فوق‌العاده مجددی که در تاریخ دوشنبه۲٥شهریور ماه ۱۳٥۳ساعت ۱۰ صبح در محل شرکت‌تشکیل میگردد حضور بهمرسانند .

دستور جلسه :

۱ - تعیین‌وتبدیل نوع‌شرکت بشرکت‌سهامی‌عام
۲ - تغییر و اصلاح پاره‌ای از مواد اساسنامه یا تنظیم اساسنامه جدید و تصویب آن .
۳ -ازدیاد سرمایه شرکت .
٤ - انتخاب هیئت مدیره و بازرسان شرکت‌بر طبق قانون .
٥ - تعیین روزنامه کثیرالانتشار برای درج آگهی های شرکت .

هیئت مدیره

دربازکن برقی
اف باکس
اف اف
FF BOX
مبافنل برقی
ساخت آلمان غربی

باگوشی شکن ومغناطیسی منحصربفرد
نماینده انحصاری ومرکز پخش : شرکت کادور میدان ۲٥ شهریور
بالتلفنهای : ۸۲۲۳۸٤- ۸۲۳٦۹۸- ۸۳۱۸۷۷
سفارش دهید تا دراسرع وقت نصب وتحویل گردد .

الکتروایران کار
سازنده انواع دستگاه های جوشکاری در مدل‌های مختلف . ازشهرستانهانماینده فروش میپذیریم
تلفن ۷۹٥۲۳۷

عایق واسفالت بام
قلهک تلفن ۸٦۱۳۲۷

عروس خانم‌شاه‌داماد(برای برگزاری جشن عروسی خود محبوب‌ترین‌خوانندگان ونوازندگان‌رادیووتلویزیون‌وارکستر های‌جازوبزمی‌راز) کانون‌هنر بین‌سه‌راه‌شاه‌وچهارراه‌امیراکرم شماره ٦٦۳۰۳٤بخواهید.

ماجرای «گم شدن روز مشروطیت»

مقاله‌یی از: استاد محمد محیط طباطبائی

★ عنوانی که برای مقاله‌یی پیرامون روز مشروطیت برگزیده شد، بصورت دست آویزی برای برخی از نیک اندیشان درآمد

مقاله‌یی که درآستانه مشروطیت، پیرامون روز مشروطیت بقلم استاد فاضل وارجمند آقای محیط طباطبائی در روزنامه اطلاعات انتشار یافت، بحثهای بسیاری برانگیخت واعتراضاتی به دنبال آورد. این بحثها و اعتراضات، همچنانکه خود استاد محیط طباطبائی درمقاله امروز خود توضیح داده‌اند، از عنوانی سرچشمه گرفت که برای مقاله ایشان «سهوا برگزیده شده بود. مقاله جدید استاد محیط طباطبائی، روشنگر همه نکاتیست که بحث برانگیخت.

باسپری شدن ماه مرداد وبرگزاری جشن مشروطه سال بایستی پرونده سیزدهم و چهاردهم و مرداد و «امرداد» بسته شود تا مردم شهری و روستائی مجال آن یابند که به داستان شهریوشهریور خودبپردازند. چه‌کنم، استفسار حقیقتجویان واصرار برخی از علاقمندان نمیگذارد لب از «لا» و«لب» و نسب ولقب بربندم و نوک قلم زبان بریده را از پیروی راه کشمکش که درشان مبارزات شمشیرکش است باز دارم وراه خاموشی و فراموشی را بسپارم. بنابراین، با اجازه خوانندگان، موضوع را تجدیدمیکنم.

عنوان گفتاری که برای درج در شماره ۱۴۴۷۴ روزنامه اطلاعات فرستاده شد، این بود که «چرا روز چهاردهم‌مرداد‌برای جشن مشروطه برگزیده شده است.

مسئول‌صفحه هفت روزنامه، «ازبیش‌خود» عنوان تازه‌ای در بالای این مطلب قرارداد که برای برخی نیک اندیشان، دست آویز بدی شد و آن «روز مشروطه گم شده‌است» که با محتویات گفتار من به هیچوجه‌تطبیق نمیکرد ولی زمینه مساعدی‌برای برانگیختن هیاهو به دست میداد.

شاید اگر چاپ‌این‌نوشته درزیر پای «کارمطربها» درون کاردصفحه ۷ نیافتاده بود واز این‌چهره، گشاده‌تر برخوانندگان عرضه میشد، چندین ردونقد وطرد وجرح وشرح دیگرهم دربی خود می‌آورد.

غرض اصلی از طرح این موضوع، عرض کیفیت تحول تدریجی روز عید مشروطیت از چهاردهم جمادی‌الثانیه به چهاردهم مرداد بود.

دراین میان، گمشده‌ای یا مجهولی وجود نداشت که احتیاج به جستن و یافتن داشته باشد. یک مراجعه دیکر بدان، میتواند خواننده رابدین حقیقت آشناسازد که منظور از این تحقیق، تعویض چهاردهم به سیزدهم یا نوشته‌ای برای بی‌ضلالت افکندن مردم و یا هدایت افکار عمومی در مسیر دیگری نبود که روز دیگری رابجای این روز بنهند بلکه صرف خدمت به افزایش معلومات عمومی بود و دیگر هیچ.

★★★

۱ـ در اینکه روز چهاردهم جمادی‌الثانیه فرمان تاسیس مجلس شورای انتشار یافته است، اختلاف قولی وجود ندارد.

۲ـ در اینکه چهاردهم جمادی‌الثانیه۱۳۲۴ هجری قمری با روز سیزدهم برج اسدسال ۱۲۸۵ هجری شمسی مقارن بوده است، در میان ارباب تقویم اختلاف نظری نیست.

۳ـ در اینکه روز سیزدهم‌اسد یاچهاردهم جمادی الثانیه با روزهفدهم مرداد ماه سال ۸۲۸ جلالی موافق بوده‌است، تردیدی نشده ومراجعه‌ای به تقویم ۱۲۸۵نجم‌الملک حاجی نجم‌الدوله برای اثبات این کفایت میکند.

۴ـ در اینکه روز ۱۷مرداد = ۱۳اسد = ۱۴ج۲ یکصد و سی و هفتمین روز ازسال ۱۲۸۵ هـ . ش . بود است، نیازی به استدلال ندارد.

۵ـ تصور میکنم نویسنده نامی‌دکترسرتیب قائم‌مقامی هم موافق باشند که روزسیزدهم مرداد ماه کنونی بایکصد و سی وهفتمین روز هرسال شمسی موافق باشد.

در این صورت موافقت روز چهاردهم جمادی‌الثانیه ۱۳۲۴ باروز سیزدهم مرداد از سال ۱۲۸۵ قابل انکار نیست و اختیار روز چهاردهم به‌جای سیزدهم سببی غیر علمی داشته است.

چنانکه از نظر ملاحظه شما میگذرد، در این محاسبه کەتحویل روزی از تاریخ قمری هجری بەروزی از تاریخ شمسی هجری باشد، هیچ رقم مجهول و مبهمی در کار نمیاید تا برای مسئول تنظیم‌صفحه، عذر گذاردن جنان عنوان مهیجی بتواند باشد.

★★★

کودک هشت‌نه‌ساله‌یی بودم که‌نصاب‌الصبیان ابونصر فراهی رادر مکتب‌نواده خواندم واشعار آن را به حافظه سپرده ودستوری که به حساب قومی برای ایام بروج دوازده‌گانه سال در یک بیت‌برشته نظم کشیده است فرا گرفتم که:

لولا، لب، لاولولا، شش مه است
ال کط وکطلل شهور کوته‌است. و از روی سادگی کودکی آن‌راجزو معلومات خود بریدر عرضه میداشتم زیرا مولف‌خود در مقدمه کتابش سخن راچنین آغازنموده است:

«چنین گوید ابونصر فراهی کتاب من بخوان گرعلم خواهی».

پدرم خاطرنشان ساخت که این تقدیر تقریبی در خیلی از سالها صدق نمی‌کندو در مقابل سئوال‌من از کیفیت‌امر، توضیح آنرا موکول به‌وقتی کرد که کتاب فارسی هیات قوشجی را خوانده باشم واز روی تقویم رقومی که هر ساله به‌دست‌میاورد، نشان میداد که کمتر در صفحات تقویم رقومی حساب بیت‌نصاب‌الصبیان برطول ایام بروج سالها تطبیق میکند.

از آن‌جمله در سال۱۲۸۵ شمسی‌مورد بحث ما این ترتیب روز شماری برطول ایام توقف ظاهری شمس در بروج تطبیق نمیکرده‌است، بدین ترتیب:

اول حمل ۱۲۸۵ با روز ۲۶ محرم ۱۳۲۴ ونخستین روز از فروردین ماه جلالی ۸۲۸

اول ثور ۱۲۸۵ باروز ۲۶ صفر ۱۳۲۴ ونخستین روز از اردیبهشت ماه جلالی ۸۲۸

اول جوزا ۱۲۸۵ باروز۲۷ ربیع‌الاول ۱۳۲۴ و دومین روز از خردادماه‌جلالی ۸۲۸.

اول سرطان ۱۲۸۵ باروز۲۹ربیع‌الثانی و سومین روز از تیرماه جلالی ۸۲۸

اول اسد ۱۲۸۵ با روز۲جمادی‌الثانیه و چهارمین روزاز مرداد ماه جلالی۸۲۸

وسیزدهم اسد ۱۲۸۵باروز۱۴جمادی‌الثانیه از ۱۳۲۴ وهفدهمین روز ازمرداد ۸۲۸ جلالی موافق بوده است. بنابراین چنانکه ملاحظه شد:

طول ایام برج حمل سی روز یعنی(ل) است ونه‌لا وطول ایام برج‌ثورسی ویک روز (لا).

و طول ایام برج جوزاسی و یک روز یعنی (لا) ونه‌لب.

بقیه در صفحه ۶

چهل سال قبل در همین روز

ایران وشوروی قرارداد های جدیدی امضاء کردند

عهدنامه اقامت و تجارت و بحرپیمائی‌بین‌دولت شاهنشاهی و اتحاد جماهیر شوروی که از قبل مورد مذاکره دولتین قرارگرفته بود اتمام وبتصویب هیئت وزراء هم رسیده و در تاریخ چهارم شهریور ۱۳۱۴ نسخ آن در عمارت وزارت امور خارجه بامضای جناب‌آقای کاظمی وزیر امور خارجه و جناب آقای اعلم رئیس اداره کل تجارت نمایندگان دولت ایران و جناب آقای الکسی چرنیخ سفیر کبیر شوروی و آقای شوستاک نماینده تجارتی دولت شوروی رسید. علاوه برعهدنامه های مذکورقرارداد مبارزه‌بامراض نباتی وقرارداد مبارزه با ملخ و قرارداد راجع به امور صحی و بیطاری نیز بامضاء آقای وزیر امور خارجه و آقای سفیر کبیر شوروی رسید. بمناسبت عقد قرارداد های مزبور از طرف جناب آقای وزیر امور خارجه دعوتی در کلوب ایران برای صرف ناهار بعمل آمده است و آقای سفیر کبیر شوروی نیز دعوتی بشام در سفارت ییلاقی شوروی بعمل آورده‌اند.

اعطای نشان و مدال

بنا برپیشنهاد اداره انطباعات و اداره تعلیمات ولایات و تصویب شورای عالی معارف آقایان ذیل به اخذ نشان‌ومدال علمی بشرح ذیل نائل آمده‌اند:

آقای قاضی تلمذ حسین مترجم جامعه حیدرآباد دکن، آقای اسمعیل امیرخیزی‌مدیردبیرستان فردوسی‌تبریز، آقای محمدعلی صفوت مدیر دبیرستان شمس تبریز، آقای باقر حکمت مدیر دبیرستان حکمت تبریز نشان دوم علمی. آقایان حاج حسینقلی‌افشارموسس‌دبیرستان محمدیه در تکان‌تپه آذربایجان، موریس لانیل دبیر دبیرستانهای دولتی تبریز، رضاقلی رشدیه موسس و مدیر دبیرستان ملی رشدیه تبریز، حسین فیوضات موسس و مدیر دبیرستان فیوضات تبریز، عطائی «میرزا آقاخان» موسس ومدیردبیرستان ملی سعدی‌تبریز. امیل بدو دبیر دبیرستانهای دولتی تبریز نشان سوم علمی. آقایان دکتریوسف کاظم‌زاده مفتش صحی معارف ایالت شرقی آذربایجان، هدایت‌الله شهابی فردوسی دبیر ادبیات دبیرستانهای دولتی تبریز، هادی عاصم مدیر دبیرستان دولتی میانه‌دوآب، رسول هندی دبیر ریاضیات دبیرستان‌دولتی‌پهلوی رضائیه، سیدرضی عدل امین دبیرادبیات دبیرستان پهلوی رضائیه، محمدباقر نظمی دبیر دبیرستان پهلوی رضائیه، محمدرضا منطقی مدیر دبیرستان دولتی نوبدفتح‌رضائیه مدال اول‌علمی. خانمها نیره محبی مدیرمدبستان بنات پهلوی، کوچک صدیق مدیرو آموزگار دبستان‌ناموس قزوین، رباب صدقی دبیر دانشسرای مقدماتی ایراندخت تبریز، ایران غفوری دبیر دانشسرای ایراندخت تبریز، خدیجه مرزبان مدیره دبستان دولتی ناموس تبریز، زهرا حقیق‌الشریعه آموزگاردبیرستان شاهدخت رضائیه، بدرالملوک انصاری مدیره فعلی دبستان شاهدخت رضائیه، صفیه نوائی آموزگار دبیرستان رضائیه و آقایان فرج‌الله میلانی مدیر دبستان هدایت خوی، جعفر نورین‌هنرآموز موسیقی‌مدارس رضائیه، طاهر خوشنویس دبیر خط مدارس تبریز، صادق کوچک پور مدیر و آموزگار دبستان ادب قزوین، نصرالله معین دبیردبیرستانهای قزوین، عبدالرزاق‌نبیره آقا حسین مدیر و آموزگار دبستان پهلوی شاهپور آذربایجان مدال دوم علمی.

«نقل از اطلاعات ۵ شهریور ۱۳۱۴»

آقای کاظمی وزیر امور خارجه و آقای آلکسی چرنیخ سفیر کبیر شوروی و آقای شوستاک‌نماینده تجارتی‌شوروی در سالون‌وزارت امورخارجه‌هنگام امضای قرارداد تجارتی.

سیکو ـ افتخار می‌کند که بار دیگر زمان‌سنج رسمی بازیهای آسیائی است.

در صفحه نسبتاً کوچک ساعتهای مچی سیکو تجربه ۴۰۰ ساله ساعت‌سازی و تکنولوژی بسیار پیشرفته‌ی میکرو مکانیک درهم آمیخته است تا اندازه‌گیری زمان با حداکثر دقت انجام شود ـ سیکو با اطمینان کامل به دقت ساعتهائی که ساخته تکیه میکند و این اطمینان بخاطر آنست که سیکو کلیه قطعات ساعت را در یک کارخانه میسازد و در کلیه مراحل کیفیت ساعت را کنترل میکند.

قطعا بهمین دلیل است که سیکو را بعنوان زمان سنج رسمی بازیهای آسیائی برگزیده‌اند.

برای کلیه ورزشکاران ایرانی آرزوی موفقیت میکنیم

سیکو زمان سنج رسمی هفتمین دوره بازیهای آسیائی SEIKO

503 B

جدول‌های اطلاعات

جدول عادی

شماره ۷۸۲۴

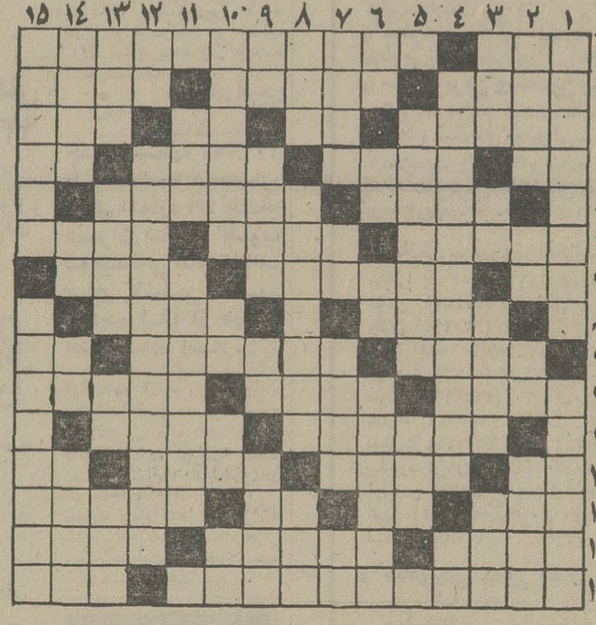

افقی:
۱ـ ضایع‌شده ـ در سینما به ترس‌آفرین معروف شده ۲ـ عاشق که شوند پرسوزوگداز نویسند ـ ازنویسندگان معروف سرزمین هند ـ داغ پدر دیده ۳ـ مکر و افسون ـ عددیست ـ باد سرد ـ از انسان واقعی سر نزند ۴ـ شراب فرنگی ـ بزرگوارتر ـ بادنوزیدنی ـ یکی ازمعاونان زنده هیتلر ۵ـ ملخ دریائی ـ نوشتن ۶ـ برابری ـ از انواع تفنگ درقدیم ـ از شاعران قرن پنجم هجری که در داستان پردازی استاد بود ۷ـ ضمیر غایب ـ از برپاکردنی‌هاست و زیبایان برپا میکنند ـ زشت و بدمنظر ۸ـ پیشوا و رهبر ـ الهام شده ۹ـ فرمان کشتی ـ شهری در ایران ـ حرف همراهی ۱۰ـ سربازی که در نیروی دریائی خدمت میکند ـ میوه‌ایکه‌ملسش را بهترمی‌پسندند ـ معجونی از تخم‌مرغ و اسفناج ۱۱ـ یکی از نواحی خوش آب‌و هوای تهران ـ جنگ‌وجدال ۱۲ـ مغز ـ گاهی میپردازند و گاهی می‌سنجند ـ سخت‌ترین سنگ ـ نفس ۱۳ـ برابر و مقابل ـ نفی عربی ـ تردستی در کار ـ کم‌کم بی‌رونق شود ۱۴ـ تازه از راه رسیده ـ برتری‌وفزونی ـ قبایش نشان درویشی است ۱۵ـ کتابی از ویکتورهوگو ـ یکی از احجام هندسی.

عمودی:
۱ـ سرزمین طوطیان ـ بلند آوازه‌ومشهور ۲ـ یابالای‌بالاست یا پائین پائین ـ طرف ـ شبیه ـ فصل نزدیک ۳ـ چشم درد ـ خودمان ـ هرچه‌بخورد سیرشدنی نیست ـ قدرومرتبه ۴ـ از عشاق معروف که خواجوی کرمانی‌شرح عشقشان را به نظم‌کشیده ـ خرس عرب ۵ـ مردمی که در یکردیف و نظرند ـ خوردن ۶ـ لنگه‌بار ـ برادرش را آدم خورد و رانده شد ـ نابیدا ـ شهری در شمال ۷ـ بکارنیامدنی ـ برای قمارجور میشود ـ عمل‌ناپسند ونکوهیده ـ انس‌ازآن‌میترسد ۸ـ معدن‌شناس دربی آنست ـ خزندگان ـ سنگ آخرین ۹ـ ورزشی است ـ داننده ـ صد متر مربع ـ شراب فروش ۱۰ـ لحظه‌دلخواه وآماده ـ شهر واژگونه ـ مثل و مانند ـ ازآلات طرب ۱۱ـ دانه آشی ـ سرانجام کشمکش به آنجا ختم میشود ۱۲ـ حرف پرسش ـ جانوری که جز در آب زندگی نتواند ۱۳ـ دوستان بی‌ریا ـ وزیدنی خوشایند ـ واحدی در طول ـ ننگش دامن آلاید ۱۴ـ عقیده و رای ـ روستا ـ کافی است ـ پلیس‌معروف قصه‌ها ۱۵ـ از شعبات شهربانی ـ ازنخست وزیران معروف در دورمقاجاریه.

حل جدول شماره ۷۸۲۳

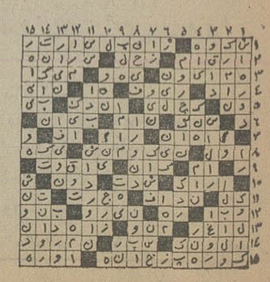

جدول ویژه

شماره ۱۸۴

افقی:
۱ ـ سفید پوش فرشته صفت ـ از دانشمندان آزادیخواه قرن نوزدهم انگلستان ۲ ـ کتابی از ژان ژاک روسو ـ از دریا های معروف جهان ـ غذای خوشبو ۳ ـ اتاق کشتی ـ کوچکتر ـ می بینند و پیش گوئی می کنند ـ دکان کوچک ۴ ـ ماهی قرمز رنگ ـ آنچه که با نان بخورند ـ میدان جنگ خاورمیانه ـ عریان ۵ ـ گل سرخ باب طبع همه ـ حرکت زمین را به ثبوت رساند و تکفیر شد ۶ ـ در جلفا منزل کرده ـ میوه به کارنیامدنی ـ آسوده شدن از کاری ۷ ـ بازداشتن ـ پائین آمدن ـ سبیل است از علامات مردی ـ ۸ ـ شلاق خورده ـ هدایت شده ۹ـ حتما منظم هم هست ـ طبیب و فلسوف قرن دوازدهم عرب که فلسفه ارسطو را تفسیر کرد ـ کلام معتبر ۱۰ـ نجات دادن ـ بلای محصولات ـ نوشته‌یی را مهر و امضاء کردن ۱۱ ـ در ردیف فلان قرار دارد ـ شتر بی کوهان ۱۲ ـ از پایتخت های قدیمی مصر ـ شهری در استان مرکزی ـ دیوار قلعه ـ هنگامه بیکاری ۱۳ ـ از موجودات فردوس آشیان ـ شانه ـ جنس قوی ـ سکه زده شده ۱۴ ـ به گوشواره هم گفته‌اند ـ سستی و کم عقلی ـ خرمن ماه ۱۵ ـ مولف تاریخ جهانگشا ـ در حمام به کار آید.

عمودی:
۱ ـ از شهر های نگون بخت ژاپن در جنگ دوم ـ گوش فرادادن ۲ ـ فالبین ـ طاقچه بالا ـ واحدی در وزن ـ درختی است ۳ ـ گاهی ترش از کار در می‌آید ـ مادر ـ بزرگو باشکوه ـ مرزبان ۴ ـ از کشور های کوچک اروپائی ـ باد سرد ۵ ـ شیرین لب ـ اضافه بار ۶ ـ عرق نیشکر ـ از واحد های وزن ـ یکی‌از نام های خدا ـ مرد نامی و بنیان گزار ترکیه نوین ۷ ـ در آن تیر می گذاشتند ـ خانه و ده ـ کرانه ها ـ ناراست ۸ـ چوپان به چرا می برد ـ درخت پرثمر ـ کشتی جنگی ۹ ـ اگر ـ قصه گو ـ یادداشت ـ کلاه درویشان ۱۰ ـ سه من تمام ـ تلخ ـ نفی عرب ـ درجه بلندی و کوتاهی صدا ۱۱ـ یکی از دانشکده ها ـ شداد ساخت‌اما خود از آن بهره نبرد ۱۲ ـ حرف صریح ـ رمانتیک ترین شاعر قرن نوزدهم فرانسه که بسوی خدا سرودمبی زیبا ازاوست ۱۳ ـ تاجهان باقیست ـ اینهم اهل هرات است ـ گوسفند عرب ـ نپخته ۱۴ ـ مستی‌آور ـ گوشت ترکی ـ از کلمات نفی ـ آش ملی‌یزدیها ۱۵ ـ اثری دیگر از نویسنده کتاب تسخیر ناپذیر ـ سگشان مردم شد!

حل جدول شماره ۱۸۳

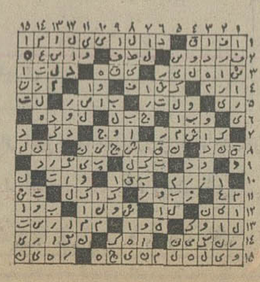

از فردا صبح

فقط بمدت یك هفته بخاطر تقاضای علاقمندان‌در

سینما حافظ

نمایش دهنده آثار ممتاز سینمای هند

دنیای ورزش
بامطالب متنوع
روز های شنبه
منتشر میشود

ازامشب درگروه سینماهای
سهیلا ـ پلازا ـ مراد ـ ناهید

آغاز هفته دوم نمایش در قویترین گروه سینمائی پایتخت

اونیورسال ـ پاسیفیک ـ ایران ـ ساینا ـ تیسفون ـ رنگین کمان
موناکو ـ پرسپولیس ـ کارون ـ دریاو آستارا (تجریش)

برگزیدگان جشنواره سینمائی سپاس در اثری برگزیده از سینمای ایران و تجلی میراث کهن در فیلمی‌نو

حمام صفویه به‌صورت اولیه نگهداری میشود

بنای تاریخی حمام خسرو آقا واقع درخیابان سپه اصفهان در فهرست آثار ملی ایران قرار گرفت . برای حفظ و نگهداری این حمام مقامات مسئول شهر اصفهان موافقت نمودند مسیر خیابان استانداری بطرف شمال که درصورت ادامه مستقیم باعث خرابی حمام می شد منحرف شود و باطرح جدیدی اجرا گردد بطوریکه لطمه‌ای به بنای حمام زیبای دوره صفویه وارد نشود .

این حمام یکی از آثار بسیار ارزنده با معماری خاص دوره صفویه است که بوضعی بسیار مستحکم و در موقعیت مکانی خاصی بیادگار مانده است .

روی سنگاب این حمام تاریخ ۱۱۱۰ هجری قمری حجاری شده است ولی باحتمال زیاد ساختمان حمام بیش از این سابقه تاریخی دارد در سال ۱۸۵۱ میلادی دو نفر از سیاحان فرانسوی بنام پاسکال کشت و فلاندن که ازاصفهان بازدید کردند تصویر بسیار زیبائی از این حمام نقاشی کرده‌اند که در سفر نامه‌هایشان منظور شده وشکوه و عظمت حمام رادر ۱۲۲ سال پیش نشان میدهد.

عضو کمیته حمایت از مصرف‌کنندگان شیراز :

نانواهای شیراز سرکش شده‌اند !

شیراز ـ خبرنگار اطلاعات : در جلسه کمیته حمایت ازمصرف کننده شیرازکه با حضورمعاون استانداری و فرماندار شیراز تشکیل شدازگرانی و نامرغوبی نان شیراز شدیدا انتقاد شد . در این جلسه گفته شد باآنکه دولت گندم ارزان دراختیار نانواها قرار میدهد اما نانواها نان را بیش از نرخ تعیین شده و به صورت نامرغوب عرضه میکنند. فرماندار شیراز در این جلسه اظهار داشت: پیشه‌وران شیراز اخیرا در مقابل کمیته حمایت ازمصرف کننده‌دست به جیهه‌گیری زده‌اندو بااینکه خودشان قیمتها را پیشنهاد میکنند اما بازهم‌دست‌به گرانفروشی میزنند. صنف نانوا چندی پیش قول داد نان را کیلوئی نه ریال بفروش برساند اما عملا مشاهده شدکه نان با قیمت هر کیلو ۱۵ ریال عرضه میشود . فرماندارشیراز سپس از گرانفروشی سایر فروشندگان انتقاد کرد و گفت:

پس از بررسی هائی که بعمل آمد معلوم شد میوه‌فروش ها هندوانه را کیلوئی یک ریال و ۱۸ شاهی میخرند و ۸ ریال میفروشند . بهمین ترتیب ساندویچ فروشها چون کالباس کیلوئی ۲۰ ریال گران شده است پنجاه در صد به نرخ ساندویچ افزوده‌اندو استدلالشان نیز اینست که هزینه زندگی بالا رفته‌است .

در این جلسه یکی‌ازاعضای کمیته حمایت از مصرف کننده اظهار داشت : نانوا ها بیش ازحد سرکش شده‌اند تاجائیکه باید با آنها شدت عمل بیشتری نشان داد و متخلفین را شدیدا تنبیه کرد . این عضو سپس افزود : نانوای گرانفروش و سرکش را باید داخل تنور انداخت تا دست از اجحاف بردارد !

گمشده

گذرنامه شماره ۰۴۵۳۵۶ بنام علی گرانمایه مفقود شده‌از یابنده تقاضا میشود گذرنامه مزبور را به موسسه اطلاعات ارسال‌ومژدگانی دریافت دارد .

طرح یکسره‌شدن کار بانکها

دراجلاس مدیران روسای بانکها مطرح شد

یکسره شدن ساعت کار بانک ها در اجلاس دیشب مدیران و روسای بانکها یکبار دیگر مطرح شد و براساس طرحی که در دست بررسی کانون بانک ها است، ازآغاز فصل پائیز، ساعت کار بانک هایکسره خواهد شد، به این ترتیب که در روز های شنبه تاچهارشنبه ساعت شروع کار صبح ها از ساعت ۸ تا ۱۴ و نیم بعدازظهر و پنجشنبه ها از ساعت ۸ صبح تا یک و نیم بعد ازظهر خواهد بود ، این ساعت کار برای اواسط مهر ماه تا اواسط اردیبهشت‌است، ولی‌در ساعات کار فصل گرما تغییری داده نخواهد شد و واحد های بانکی در این فصل دو سره به صورت فعلی باقی خواهندماند.

طبقه‌بندی مشاغل

لزوم تسریع درپیاده کردن طرح طبقه بندی مشاغل‌دربانک هائی که تاکنون طبقه بندی مشاغل برای کارکنان آن پیاده نشده است، از جمله‌موارد مهم‌دیگری بود که در اجلاس‌دیشب‌مدیران بانک ها مطرح گردید . قرار شد بانک هائی که تاکنون طرح طبقه بندی‌کارکنان خود رابرای تائید به وزارت کار ارسال نداشته‌اند ، هر چه زودتر اقدام کنند و طرح طبقه بندی مشاغل کارکنان خودرابتائیدو تصویب وزارت کار رسانده و در بانک های خود پیاده کنند .

خبرنگار بانکی ما می نویسد: یکسره شدن کار در بانک ها از مدت هاقبل‌مطرح بوده است و مدیران و کارکنان بانک ها هرکدام نظراتی در این باره داشته‌اندکه جوانب مختلف آن هم اکنون مورد بررسی جدی کانون بانک ها قرار دارد . در یک طرف این مسئله ، مردم و مشتریان بانک ها قراردارند که باید ساعت مراجعه خود را براساس‌طرح جدیدتطبیق دهند و طرف دیگر وضع کارمندان‌و ناهار آنها است‌که باید برای‌آن چه از نظر تهیه ناهار و چه از نظرقیمت‌آن تسهیلات‌و مزایائی در نظر گرفته شود .

بوتو: من دژهای فئودالیسم را در بلوچستان پاکستان ویران میکنم

اسلام‌آباد ـ آسوشیتدپرس ـ مجلس ملی پاکستان دیروز مقررات مربوط به برقراری حالت فوق‌العاده در سراسر این کشور را کهبدولت اختیارات وسیعی میدهد تا حقوق و آزادی های اساسی را محدود کند برای‌شش ماه دیگر تمدید کرد .

نمایندگان احزاب اقلیت درمجلس ملی پاکستان قبل از آنکه درباره تمدید مقررات وضع فوق‌العاده اخذ رای شود بعلامت اعتراض ازجلسه خارج شدند. قبل‌ازاینکار خان عبدالولی‌خان رهبر حزب ناسیونال عوامی و سخنگوی جناح اقلیت مجلس ملی پاکستان دولت ذوالفقار علی بوتو ـ نخست وزیر این کشور را بشدت مورد انتقاد قرار داده واو را متهم کرده بود که بحرانی انریس بحران دیگر درپاکستان بوجود آورده است . ولی خان گفت : زیان بخش ترین خطری که کشور پاکستان را تهدید می‌کند سلب آزادی بیان وعقیده است .

ولی‌خان درعین حال دولت پاکستان را مسئول واقعی بحران اقتصادی و ترقی سرسام آور قیمت ها و فرار سرمایه‌هااز پاکستان و فقدان سرمایه گذاری های‌بخش خصوصی در این کشور دانست و اضافه کرد که گناه آشفتگی اوضاع بلوچستان‌نیز متوجه دولت پاکستان است. در بلوچستان پاکستان از فوریه سال گذشته بین ارتش این کشور و عشایر مسلح بلوچ جنگ مسلحانه آغاز شده است و درپاره‌ای از مناطق دیگر پاکستان نیز اوضاع مشابهی وجود دارد .

درباره اوضاع بلوچستان بوتو اظهار داشت که دراین استان هنوز نقاطی‌وجود دارند که هیچکس حق قدم گذاشتن به‌آنها را ندارد چون این نواحی در تیول‌سران عشایر گردنکش و خوانسالاران محلی است که هریک برای خود زندانها وارتش های جریکی جداگانه دارند. این نقاط آخرین دژهای فئودالیسم در پاکستان‌است ودولت من تصمیم دارد که این شهر هارا ویران و تصرف کند .

مسابقات شنادر باشگاه بانک ملی ایران

مسابقات سالیانه شنای سازمان کودکان عضو باشگاه بانک ملی ایران و نمایش عملیات کاراته

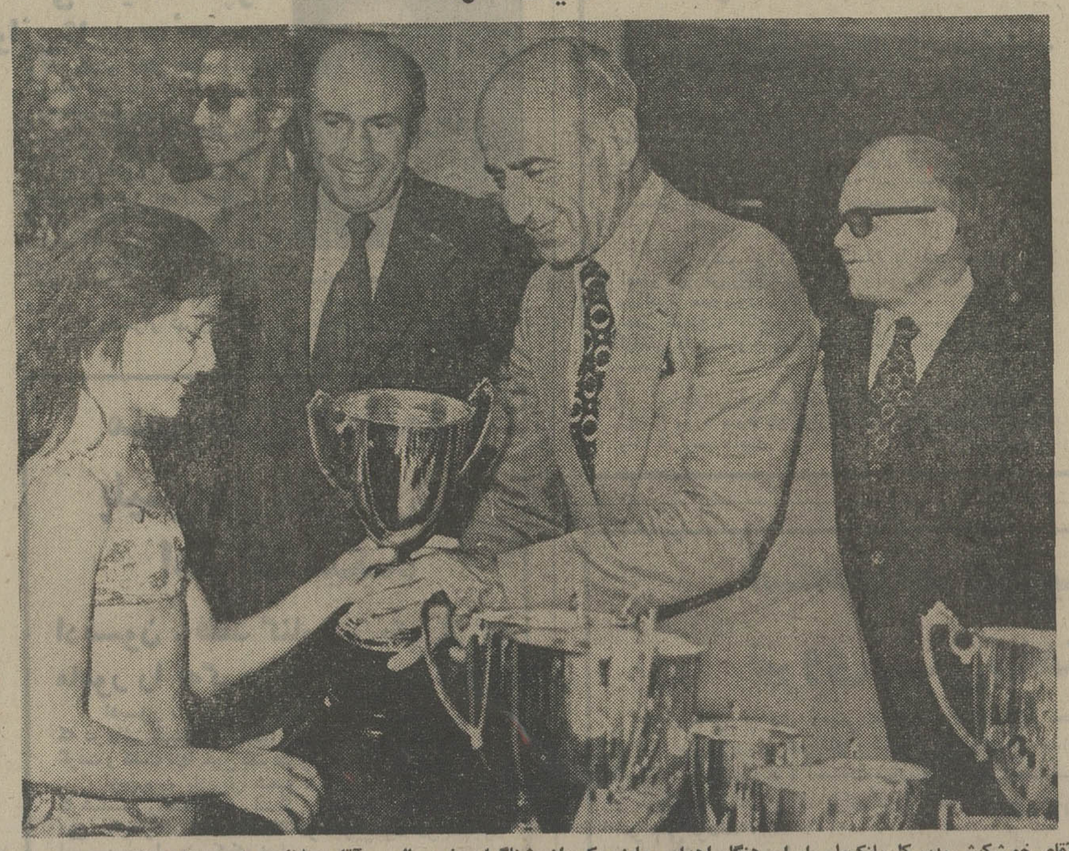

آقای خوشکیش مدیر کل بانک‌ملی ایران هنگام اهدای جایزه یکی از شناگران خردسال ـ آقای علائی معاون بانک و آقای جوبینه رئیس باشگاه بانک نیز در عکس دیده می شوند .

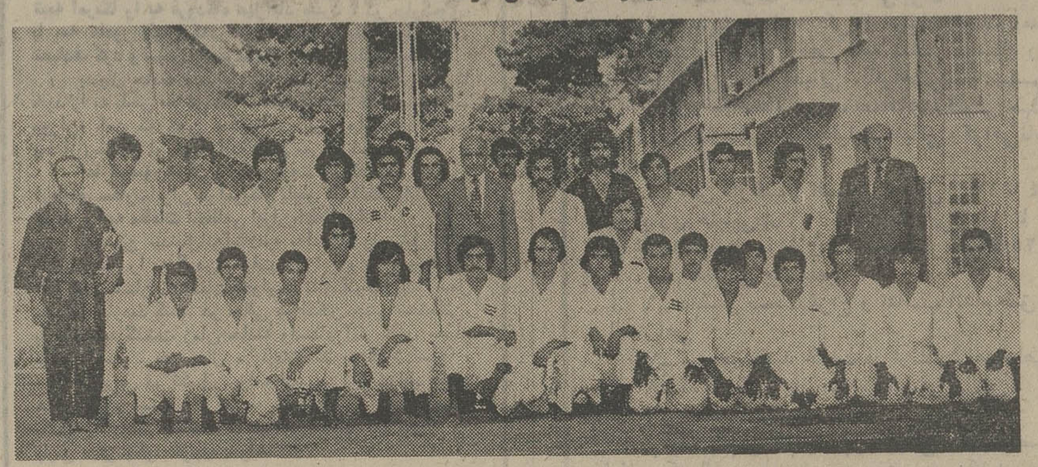

آقای خوشکیش مدیر کل بانک در میان ورزشکاران کاراته‌باز باشگاه بانک ملی ایران .

مسابقات سالیانه شنای سازمان کودکان عضو باشگاه بانک‌ملی ایران درحضور آقای‌خوشکیش مدیر کل بانک ملی ایران، آقای علائی معاون بانک و عده‌ای‌از روسای ادارات‌بانک و همچنین اولیای اطفال شرکت کننده در استخر شنای بانک ملی ایران انجام و برندگان رشته های مختلف تعیین شدند که جوایز نفرات اول تا سوم هر رشته توسط مدیر کل بانک‌ملی‌ایران اهدا گردید .

قبل از مسابقات آقای جوبینه رئیس باشگاه بانک ملی ضمن تشکر از حضور مدعوین در مورد کوششهای بی‌گیر بانک ملی ایران در زمینه پیشرفت و تعمیم امور ورزشی بویژه در شهرستانها توضیحاتی دادند. پس از مسابقات شنا و توزیع جوایز نمایش عملیات کاراته‌زیر نظر آقای مهدی نجفی کارمند بانک ملی و با شرکت‌فرزندان کارکنان بانک انجام شد که مورد توجه قرار گرفت و در پایان آقای نجفی بدریافت‌کاپ نایل شد .

همچنین در این مراسم آقای محمد پهلوان شاندیز سرپرست یازده نفر از کوهنوردان بانک ملی ایران که با موفقیت بقله دماوند صعود کرده‌اند بدریافت کاپ از طرف آقای خوشکیش مفتخر گردید .

جک‌اندرسون: یونان کلیه پایگاههای ناتو را تعطیل میکند

اخبار خارجی

واشنگتن ـ خبرگزاری فرانسه ـ جک‌اندرسون وقایع نگار معروف آمریکا اظهار داشت که یونان ظاهرا قصد دارد کلیه پایگاه های‌سازمانی آتلانتیک شمالی را در خاک خود تعطیل کرده وباین‌ترتیب تا دوازده ماه دیگر شکاف عمیقی در سیستم دفاعی غرب بوجود بیاورد .

اندرسون از قول منابع دیپلماتیک موثق تصریح کرد که دولت یونان مصمم است در صورتی که‌آمریکا درروش خود نسبت به قبرس تجدید نظر نکند کلیه پایگاه های‌ناتو را در خاک خود تعطیل کند.

اندرسون گفت رهبران‌آمریکا ظاهرا تهدید های یونان را جدی نمی‌گیرند ولی اسناد و مدارکی که بدست آمده نشان میدهد کهدولت کارامانلیس‌در تصمیم خود کاملا جدی‌است. بعقیده جک اندرسون اتحادیه آتلانتیک شمالی درحال‌حاضر در یونان تاسیسات دریائی ، هوائی و پایگاه های پرتاب موشک و همچنین خطوط ارتباطی مهمی در اختیاردارد. این تاسیسات‌بسازمان‌آتلانتیک شمالی در برابر شوروی و ماهواره های آن قدرت آتش فوق‌العاده‌ای میدهد و در صورت برچیده شدن این تاسیسات دفاع مدیترانه شرقی باخطر بزرگی روبرو خواهد شد.

وقایع نگار آمریکائی تاکید کرده است که نمایندگان کنگره از سیاست پرزیدنت جرالدفورد وهنری کی‌سینجر در مسئله قبرس و بویژه‌ادامه کمک های نظامی آمریکا به ترکیه سخت ناراضی هستند.

جک اندرسون گفت بقرار اطلاعی که بوی رسیده‌هنری‌کی‌سینجر در جریان مذاکرهبا پنج نماینده جمهوری خواه و دموکرات یونانی الاصل دچار لکنت‌زبان شده و در حالیکه چهره‌اش بشدت سرخ‌شده‌بود جلسه را ترک گفته تا تلفنی‌با نخست وزیر ترکیه تماس‌بگیرد وپس از آن مودبانه از نمایندگان کنگره درخواست کرده است که یک روز دیگر باوی ملاقات کنند.

جرالدفورد : نیکسون قصد کودتا نداشت

واشنگتن ـ آسوشیتدپرس ـ جرالدفورد رئیس جمهور آمریکا دیروز با جمزشلزینگر وزیر دفاع‌این کشور ملاقات کرد و از وی درباره گزارش های اخیر دایر براینکه در آخرین روزهای زمامداری ریچارد نیکسون رئیس جمهوری قبلی آمریکا رفتار بسیاری از افسران ارشد وواحد های نظامی‌ازنزدیک تحت مراقبت دقیق وزارت دفاع آمریکا قرار گرفته بود تا احیانا یک کودتای نظامی در این کشور روی دهد توضیح خواست . شلزینگر قبلا گفته است که وی می‌خواست مطمئن باشد که در آخرین روز های‌ریاست جمهوری نیکسون از طرف وی در خارج از چارچوب سلسله مراتب فرماندهی‌نظامی و برخلاف ترتیبات پیش بینی شده در قانون اساسی آمریکا دستوری به هیچیک از واحد های نظامی ایالات متحده داده نشود .

«جرالدترهورست» سخنگوی کاخ سفید بعد از ملاقات خود و شلزینگر از قول رئیس جمهور آمریکا به خبرنگاران گفت که وی از جانب وزیر دفاع اطمینان یافته است که در آخرین روز های زمامداری نیکسون هیچ عملی‌ازاین‌قماش صورت نگرفته است . سخنگوی‌کاخ سفید درباره اظهاراتش توضیحی نداد و روشن نکرد که مقصود فورد از عبارت « این نوع اقدامات» چه بوده است .

خبرهای تلفنی شهرستانها

جلسه هیات امنای دانشگاه

همدان ـ طی چندروزآینده نخستین جلسه هیات امنای دانشگاه بوعلی سینا دردفتر کاراقای علم وزیر دربار شاهنشاهی تشکیل میشود . آقای امیرحسین امیرپرویز استاندار همدان ضمن گفتگوبا خبرنگار ما گفت : کادر فنی‌و اجرایی طرح ایجاد دانشگاه بوعلی سینا‌هم‌اکنون در تپه « مصلای» همدان مستقر شده است‌ومقدمات تهیه نقشه‌وطرح ایجاد بناهابسرعت پیش‌میرود. ریاست عالیه دانشگاه‌بوعلی سینای همدان را والاحضرت همایون ولایتعهد بعهده دارند.

تربیت روسا پزشک

شیراز ـ عصرامروزمسابقه ورودی بهدار روستایی با شرکت یکهزار داوطلب در دانشگاه پهلوی برگزار شد .

ازاینعده کهدارای‌گواهینامه سوم متوسطه می باشند واز بین روستائیان و عشایرشرکت کرده‌اند ۵۰ نفر انتخاب خواهند شد و پس از طی یک دوره ٤ ساله بعنوان « روستا پزشک » در زادگاههای‌خود بخدمت مشغول میشوند .

قنادی سوخت

مشهد : طی‌یک آتش‌سوزی کافه قنادی «پروانه» واقع‌در فلکه «تقی‌آباد» مشهد یکلی سوخت و دو تن از کارگران آن به اسامی رضا و حمید نقی‌زاده‌بشدت‌مجروح شدند. مجروحین به بیمارستان «شهناز» مشهد انتقال یافتند وبستری گردیدند. علت‌حریق عدم توجه کارگران هنگام‌کار بوده‌است .

عذرخواهی از شهردار

شیراز ـ انجمن شهرشیراز ازشهردار‌این‌شهر عذرخواهی کرد و شهردار را از استعفا منصرف کرد !

هفته قبل در جلسه انجمن شهر شیراز مطالبی در مورد وضع شهرداری شیراز عنوان شدکه‌موجب ناراحتی‌بشهردار گردید ، بهمین جهت شهردار شیراز اعلام کرده بودچنانچه ازوی معذرت خواهی نشود استعفا خواهد کرد !

زلزله در خلیل‌آباد

خلیل آباد کاشمر : ساعت ۵ صبح امروز زلزله نسبتا شدیدی بخش «خلیل آباد» کاشمر و حومه آنرا به لرزه درآورد. این زمین لرزه براساس‌آخرین گزارش‌رسیده تلفات مالی و جانی نداشته است . زلزله‌هنگامی رخ داد که اهالی در خواب بودند.

طوفان ۳ موتور لنج را غرق کرد

آبادان (خبرنگار سیار اطلاعات) : سه موتورلنج در نواحی جزیره‌منخیله واقع در آبهای خلیج‌فارس براثرتوفان غرق شد و از سرنوشت سرنشینان دو فروند آن‌ها اطلاعی در دست نیست.

احداث کارخانه سیمان

همدان : ساختمان کارخانه بزرگ سیمان همدان ازهفته آینده شروع خواهد شد.

استاندار همدان ضمن اعلام این خبر ، گفت کار های مقدماتی احداث این واحد بزرگ اقتصادی ازهر جهت انجام شده است.

مردی زن شد !

اهواز ـ خبرنگار اطلاعات: پسر جوانی پس از یک عمل جراحی تغییر جنسیت دادو دختر شد !

«جواد» چند ماه پیش متوجه حالت دو جنسی خود شد و به بیمارستان جندی‌ـ شاپور اهواز مراجعه کرد. عمل‌جراحی‌روی‌جواد توسط تیمی از پزشکان بیمارستان‌به سرپرستی آقای دکتر محمد محتسبی باموفقیت‌انجام شد و جواد تغییر جنسیت دادو نام‌نرگس‌رابرای خودانتخاب کرد . جواد سابق و نرگس فعلی ۱۷ سال دارد و از سلامت‌کامل برخوردار است.

نصب تلویزیون رنگی

کرمانشاه ـ بهنگام پخش مستقیم جریان‌برگزاری‌بازیهای آسیائی تهران از شبکه سراسری تلویزیون ملی‌ایران، چند دستگاه تلویزیون رنگی برای استفاده مردم کرمانشاه درنقاط مختلف این شهرنصب خواهد شد .

این موضوع در جلسه‌ای‌که باحضور آقای‌محمدعلی‌سمیعی استاندار کرمانشاهان تشکیل شد مورد بررسی قرار گرفت .

جشن ۲۸ مرداد در پیست آبعلی

بمناسبت سالروز قیام ملی ۲۸ مرداد، از طرف آقای حسین افشار وباکمک فدراسیون اسکی کشور مراسم باشکوهی درمحل پیست آبعلی برگزار گردید.

دراین مراسم عده‌ای از شخصیت های مملکتی ، آقای مجید محسنی نماینده‌مردم‌درمجلس شورایملی،اسکی بازان وورزشکاران شرکت داشتند . ابتدا آقای مجیدمحسنی پیرامون این روزخجسته مطالبی بیان داشت، سپس چند رشته عملیات ورزشی با مشعل اجرا گردید که فوق‌العاده‌موردتوجه قرار گرفت و در پایان‌مدعوین بگرمی پذیرائی شدند.

آگهی پذیرش دانشجو هنرسرای بهبهانی (تربیت معلم حرفه‌ای)

هنرسرای بهبهانی برای دوره دو ساله فوق دیپلم (تکنسین عالی) برای سال تحصیلی (۵۲ـ۱۳۵۴) ازبین فارغ‌التحصیلان هنرستان های صنعتی کشور تعدادی برا ی‌رشته های :

فلز کاری ـ برق ـ اتومکانیک ـ صنایع فلزی ـ انتخاب مینماید .

شرایط خاص :

۱ـ پذیرفته شدگان برای‌چهار نیمسال تحصیلی کمک هزینه دریافت مینمایند .

۲ـ از قبولشدگان مسابقه ورودی موقع ثبت‌نام گواهی صحت مزاج ازبهداری کل آموزشگاهها و تعهد پنجسال خدمت در وزارت آموزش و پرورش اخذ میگردد .

۳ـ انتخاب دانشجو باتوجه به جمع نمرات مسابقه ورودی وظرفیت کارگاه ها و مصاحبه صورت خواهد گرفت .

۴ـ فارغ التحصیلان دوره دوساله هنرسرا پس‌از کسب مجوز برابر مقررات استخدام کشوری در وزارت آموزش و پرورش استخدام خواهند شد .

شرایط ثبت‌نام :

۱ـ دارندگان دیپلم هنرستان های صنعتی رشته های فوق برای ثبت‌نام باید فرم زیر را تکمیل نموده و همراه مدارک تا تاریخ شنبه ۱۶ شهریورماه بدبیرخانه هنرسرا واقع درخیابان سیروس ـ چهارراه بوذرجمهری تسلیم یا با پست سفارشی طوری ارسال نمایند که لااقل تا تاریخ فوق بدبیرخانه هنرسرا واصل گردد . به مدارکی که بعداز تاریخ ۱۶ شهریور ماه به هنرسرا برسد ترتیب‌اثر داده نخواهد شد .

اینجانب ..... دارنده شناسنامه شماره ..... صادره از .....

متولد سال ..... دارای دیپلم کامل‌هنرستان رشته .....

داوطلب‌شرکت در مسابقه ورودی هنرسرای بهبهانی بوده و به ضمیمه‌این تقاضانامه مدارک زیر را تسلیم میدارم. ۱ـ فتوکپی‌دیپلم یاجواز قبولی‌هنرستان

۲ـ فتوکپی شناسنامه ۳ـ دوقطعه عکس ٤ × ۳ پشت‌نویس‌شده

٤ـ قبض‌رسید بانکی بمبلغ ۵۰۰ ریال به حسابجاری ۹۰۰۱۳ بانک ملی شعبه سرپولک تهران ۵ـ اصل ورقه معافیت دائم غیر پزشکی یا خاتمه خدمت .

۶ـ از متولدین ۱۳۳۱ و بعداز آن‌بشرط نداشتن ترک تحصیل ثبت‌نام خواهد شد .

۷ـ نشانی شهر : ..... خیابان .....

کوچه ..... تلفن .....

تاریخ تسلیم و امضاء داوطلب

۲ـ داوطلبانی که سال تحصیلی گذشته ۵۲ـ۵۳ مشغول تحصیل بوده و تجدیدی میباشند میتوانندبجای جوازقبولی گواهی اشتغال به تحصیل ارائه دهند.

۳ـ مبلغ پرداختی بابت ثبت‌نام بـه هیچ عنوان مسترد نخواهد شد .

تاریخ و نحوه برگزاری امتحان :

۱ـ کارت ورود بجلسه امتحان روز یکشنبه ۱۷ شهریور ماه در محل هنرسرا توزیع خواهد شد .

۲ـ امتحانات‌دروس ریاضیات ـ درس فنی و حساب فنی تخصصی روز دوشنبه ۱۸ شهریورماه از ساعت ۸ صبح در محل هنرسرا انجام و نتیجه آن یک هفته بعد در محل هنرسرا اعلان خواهد شد .

۳ـ از قبولشدگان مرحله اول روز ۲۶ شهریور ماه مصاحبه بعمل خواهدامد و از بین آنان افراد واجد شرایط انتخاب خواهد شد .

م‌الف ۱۰۸۵۲

وزارت آموزش وپرورش

اطلاعیه وزارت آموزش وپرورش برای شرکت در فستیوال بین المللی فیلمهای آموزشی

یازدهمین فستیوال بین‌المللی‌فیلمهای‌آموزشی باشرکت کشورهای :

امریکا، اردن‌هاشمی، آلمان فدرال، اطریش، استرالیا ، انگلستان ، برزیل، پاکستان، چکسلواکی رومانی ،ژاپن، سویس ،شوروی، عراق، فرانسه ، کانادا، کره جنوبی، کویت، لبنان، مجارستان ،نپال، هندوستان، یونان، وایران.

دررشته‌های «علمی‌و کمک درسی »، « تربیتی»، «جهانشناسی ».

از تاریخ ۲۷ شهریورماه تا ۷ مهرماه ۱۳۵۳ در تهران « تالارفرهنگ» برگزارخواهدگردید. به منظورتوزیع بهتر کارت ودعوت از دوستداران‌واقعی چنین برنامه‌ای بدین‌وسیله از عموم دانشگاهیان، فرهنگیان‌و علاقمندان‌فیلمهای آموزشی‌تمنی‌داردر صورت تمایل به‌استفاده باتوجه به رشته مورد علاقه وفرصتی که‌خواهند داشت نمونه زیرراتکمیل وتا دهم شهریورماه‌به نشانی ذیل ارسال فرمایند:

دفتر آموزش سمعی و بصری‌و تلویزیون آموزشی

تهران ـ سه‌راه ژاله

خواهشمند است کارت دعوت یازدهمین فستیوال بین‌المللی فیلمهای آموزشی را

بنام اینجانب ☐ و درمعیت همسر ☐ به نام و نشانی زیرارسال فرمایند

نام ..... نام خانوادگی ..... سمت .....

نشانی محل کار .....

نشانی محل سکونت .....

برای استفاده از فیلمهای رشته علمی و کمک درسی ☐

رشته پرورشی ☐ رشته جهانشناسی ☐

برای برنامه ۹تا۱۱ صبح ☐ ۱۵ تا ۱۷ ☐ ۱۹ تا ۲۱ ☐

آگهی مزایده

سازمان آب منطقه‌ای اصفهان تعدادی ماشین‌آلات سنگین ساختمانی راهسازی و وسائط نقلیه مستعمل و مقداری آهن آلات و ابزار و لوازم و اثاثه اداری مازادساختمان‌سد شاه‌عباس کبیر موجود در محل این‌سد را در ۵ گروه مجزا وهمچنین تعدادی وسائط نقلیه و لوازم واثاثه‌اداری مستعمل واقع در انبار سد آبشار را ازطریق مزایده عمومی به فروش می رساند.

۱ـ علاقمندان شرکت در مزایده می توانند در قبال پرداخت مبلغ ۵۰۰۰ ریال در تهران به‌دفتر تهران این‌سازمان واقع درخیابان میکده ساختمان امیرکبیرودر اصفهان‌به‌صندوق حسابداری اداره مرکزی واقع در بولوار آئینه خانه ، جنب پل‌خواجوبرگ مشخصات‌و شرایط مزایده‌را دریافت وبادردست داشتن آن تاتاریخ ۵۳٫۷٫۱ روز های شنبه و دوشنبه وچهارشنبه از ساعت ۸ الی ۱۷ به سدشاه عباس کبیر واقع در آبشار در کنار پل‌شهرستان برای بازدید و رویت مورد مزایده مراجعه نمایند.

۲ـ شرکت کنندگان در مزایده بایستی ۵٪ کل مبلغ پیشنهادی رابعنوان سپرده به صورت ضمانتنامه بانکی معتبر تاتاریخ ۵۳٫۹٫۱ ویا بطور نقد بحسابجاری شماره ۹۰۷۵۸ این سازمان نزد بانک ملی‌ایران‌ـشعبه اصفهان منظور و رسید آنرا ضمیمه‌پیشنهاد خودنموده وتاساعت ۱۰ صبح روز ۵۳٫۷٫۲ دریاکت سر بسته ولاک‌ومهر شده که‌روی‌آن جمله «مربوط به مزایده وسایل مازاد ساختمان‌سد شاه‌عباس کبیر» نوشته شده‌باشد ، به دفتر اداره‌مرکزی این سازمان دراصفهان تسلیم و رسیددریافت دارند.

۳ـ پیشنهادات رسیده در ساعت ۱۰ صبح روز ۵۳٫۷٫۲ باحضور کمیسیون مربوطه در اداره مرکزی سازمان باز وقرائت خواهد شد. فقط حضوربپیشنهاد دهندگان در جلسه مزایده آزاد خواهدبود.

۴ـ پیشنهادات بایستی صریح‌و روشن وبدون شرط و ابهام باشد. به پیشنهادات فاقد سپرده و مبهم و مشروط وهمچنین به‌پیشنهاداتی که بعد از ساعت مقرر واصل شود ترتیب اثر داده نخواهد شد .

۵ـ سپرده نفر اول و دوم «حائزین‌حداکثر قیمت» برندگان مزایده تاقطعیت معامله نزد سازمان باقی خواهدماندو در صورت استنکاف از انجام معامله سپرده آنان‌بدون هیچگونه تشریفاتی بنفع سازمان ضبط خواهدشد.

۶ـ پرداخت کلیه هزینه های قانونی ، عوارض، مالیات‌و غیره کلابعهده برنده‌مزایده خواهدبود.

۷ـ سازمان در ردیاقبول یک‌یا کلیه پیشنهادات مختاراست.

سازمان آب منطقه‌ای اصفهان

تلفن سرویس حوادث ۳۱۱۲۱۲

همسر مردی که جسد بی‌سرش کشف شد:

این مرد، قاتل شوهر من است

★ قاتل شوهر من ، کاه فروشی است به اسم جلال ، او را دستگیر کنید!

صبح دیروز ، برادرو همسر محمد علی جریانی ـ مردی‌که جسد بی سرش ، دیروز در جاده ساوه از زیر خاک‌کشف شد به بازپرسی آمدند .

همزمان ، برادر محمد علی به خبرنگار اطلاعات گفت : «بیست و پنجم فروردین‌گذشته برادرم گم شد . جریان را به کلانتری محل و اداره‌آگاهی اطلاع دادیم . خودمان هم بدنبال او گشتیم . حتی دراین خصوص پرونده‌ای تشکیل شد و آن را به‌شعبه سیزده‌بازپرسی فرستادند . در این فاصله ، تلاشهای ما برای یافتن زنده یا مرده برادرم ، به نتیجه نرسید . تا اینکه دیروز از کلانتری ۱۹ به من خبر دادند که جسد بی سر برادرم‌کشف شده است گویا یک عده‌کارگر، هنگامی که با گریدر سرگرم صاف کردن زمینی بوده‌اند ، بطور تصادفی ، به جسدبرادرم برخورده‌اند . برادرم همیشه عکسی از خودش را در جیب نگاه میداشت و همین عکس ، کمک کرد تا ماموران به هویت جسد بی سر برادرم پی‌ببرند و ما را در جریان قراردهند».

برادر مقتول افزود : « من قاتل برادرم را می‌شناسم و او رابه بازپرس معرفی خواهم کرد .»

ظهر دیروز آقای گیلانی ـ بازپرس شعبه ۱۳ دادسرای تهران ـ تحقیقات خود را پیرامون این جنایت آغازکرد. بازپرس در اولین قدم برای کشف اسرار این جنایت،همسر محمد علی را به بازپرسی فرا خواند . همسر محمد علی به بازپرس گفت :

« شوهرم‌هر بار که برای‌خرید کاه به سمنان می‌رفت ، ۹هزار تومان پول همراه خود می‌برد. صبح روزی که شوهرم گمشد، همراه دوستش جلال از منزل خارج شده بود . دو روز بعد جلال را دیدم و از او سراغ شوهرم را گرفتم . جلال گفت که محمد علی به تنهایی به سمنان رفته است . اما شوهرم هرگز به خانه بازنگشت.جست وجوی چهار ماهه من و برادر شوهرم نیز برای یافتن او به نتیجه نرسید تا اینکه دیروز جسد بی‌سر او را یافتند .»

همسر محمد علی ، دوست کاه‌فروش شوهر خود ـ جلال را مسبب جنایت می‌داند .

آقای گیلانی نیز پس ازپایان بازجوئیهای خود از بستگان مقتول ،دستور دستگیری‌جلال را صادر کرد .

بازپرس امیدوار است که با دستگیری جلال ، از راز این جنایت مدهش پرده بردارد.

همسر مردبی‌سر ، همراه برادر شوهر خود ، دیروز به بازپرسی آمد . زن معتقد است که خون شوهرش را دوست کاه فروش او جلال ریخته است .

این مردیست که جسد بی سرش را دیروز یافتند . پرده از راز قتل او هنوز برداشته نشده است .

باند «پنجه‌سیاه» متلاشی شد

★ «به مرغ سفید بگو ، پنچه سیاه خفه‌اش می‌کند !»

این جمله رمز برای فرار بود!

★ رئیس باند، همکاران‌خودرا روز های تعطیل به‌پیک‌نیک میبرد تا بیشتر به کار علاقه‌مند شوند !

اعضای یک باند جوان پانزده تا هژده ساله ـ که بانام «پنجه سیاه» دراصفهان دست به سرقت می‌زدند- بوسیله مامورین پاسگاه مرکزی‌ژاندارمری اصفهان‌دستگیر شدند.

اعضای این باند برروی زیر بیراهن خود تصویری‌از یک‌پنجه سیاه نقاشی کرده بودند و بدین وسیله یکدیگر را شناسایی‌می ـ کردند.

حسین عباسی ـ رئیس باندپنجه سیاه ـ اموال مسروقه را که بیشتر از موتوسیکلت هایگران قیمت تشکیل میشده ، درمغازه خود بفروش میرساند و درازای فروش آن ها دستمزد ناچیزی‌به سارقین باند خود میداد .

حسین عباسی برای‌ایجاد تفاهم و علاقه‌به‌کار، اعضای باندخود. رادر روزهای تعطیل به پیک نیک می‌برد! خبرنگار مادراصفهان‌می‌ـ نویسد :

مامورین پاسگاه مرکزی‌ژاندارمری اصفهان که‌از مدتها قبل درتعقیب دزدهای باند پنجه سیاه بودند ، پس از پیگیری ، ابتدا عباسعلی خدادادیان ـ یکی‌از اعضای‌موثر باند- را دستگیر کردند. عباسعلی هنگام دستگیری برای اینکه سایر اعضای باند را متوجه خطرکند. به‌ابراهیم وفایی یکی دیگر از سارقین گفت : «به مرغ سفید بگو پنجه سیاه خفه‌اش میکند!»

اما همین باعث شد مامورین به ابراهیم وفایی نیز مظنون شوند واورا نیز دستگیر کنند .

بدنبال اعتراف این دو سارق، حسین عباسی رئیس باند نیز در حین فروش موتوسیکلت های مسروقه بدام افتاد و سایراعضای باند (حسین بهرامی ، اصغر ابراهیمی و محسن باقرخراش) یکی پس‌از دیگری دستگیر شدند. خبرنگار مادر اصفهان ، اضافه کرده است :

دربازرسی از نهانگاه اشیای مسروقه،هفده دستگاه‌موتوسیکلت گران‌قیمت ، یک کیف محتوی قطعه چکی بمبلغ یکصدهزار ریال ومقداری‌وسایل یدکی‌موتوسیکلت بدست آمدو سارقین جوان باند «پنجه سیاه» با پرونده تنظیمی عازم دادسرای اصفهان شدند.

تحقیق از دزدان همچنان ادامه دارد .

۳ مرد مست، «عقیلی» را کتک زدند

مست ها عربده می‌کشیدند : چرا اینقدر بدمیخوانی ؟!

مستها، راه را بر عقیلی بستند و اورا ـ در حالی که زیباترین جامه‌هایش را به تن کرده بود!ـ باتهام بد خواندن ، کتک زدند!

عقیلی خواننده « فردا تومیایی» رابدنبال اجرای‌برنامه،در خیابان پهلوی محاصره کردند و کتک مفصلی زدند.

شاپور هوشمند عقیلی‌خواننده‌ـ دیشب به پزشکی قانونی آمد تا پزشکان‌این‌مرکز برای جراحاتش طول درمان تعیین کنند.

عقیلی نیمه‌شبیکشنبه گذشته، پس از اجرای برنامه در کاباره میامی ، هنگامیکه از در کاباره خارج می شد، خودرا باسه‌مرد مست روبرودید که رگبار ناسزا را براو گرفته بودند و اجازه نمیدادند ، قدم از قدم بردارد!

خواننده معروف هرچه تلاش کرد تا شاید سه مرد مست را آرام‌کند، فایده‌ی نبخشیدومردان مست همچنان ناسزاگویان براو ایراد گرفتند که چرا اینقدر بد می خوانی ؟.. یکی از مستهاهم عربده کشید:« باید سزای صدای بدترا، همین‌حالا که (زیباترین جامه‌هایت!) را پوشیده‌ای ، با کتک داد!»

بدنبال این التیماتوم ، اکبر میرزایی(باجگیر معروف) بامشت ولگد بجان عقیلی افتاد وپس ازاینکه اورامضروب کرد،همراه دوستانش گریخت.

جریان بلافاصله به کلانتری یوسف آباد گزارش شد . از آن شب تاکنون ماموران انتظامی‌هم چندین جست و جوی مستهای فراری هستند. از سوی دیگر ، پزشکی قانونی ، عقیلی را با پنج روز طول‌درمان برای استراحت به‌خانه فرستاد.

پرونده شکایت عقیلی ازضاربین مست، به دادسرای تهران احاله شد.

متهم بقتل ۳ مأمور پلیس در پارک وی اعتراف میکند

ادیسون ، فقط گناه قتل یکی از ۳ مامور را به‌گردن می‌گیرد

ادیسون ، راننده ۲۵ ساله شرکت کرایه اتومبیل ـ که در پائیز گذشته سه مامور پلیس را در «پارک‌وی» زیر گرفت و کشت تنها خون یک نفر را به گردن میگیرد.

ازاین‌رو ، بازپرس شعبه ۸ دادسرای تهران از کارشناسان راهنمائی و رانندگی برای بازدید از اتومبیل دوج سفید رنگ ۲۳۸۸۶ ـ که در شب حادثه در اختیار ادیسون بوده‌است ـ کمک خواست .

ادیسون ، پائیز گذشته ، هنگامی که «پیتر موران» تبعه امریکا را به فرودگاه مهرآباد میبرد ، در «پارک‌وی» با سه مامور پلیس که‌درکنار جاده حرکت میکردند ، تصادف کرد و سپس به سرعت از محل حادثه گریخت.

بدنبال حادثه ، «پیتر موران» از ادیسون خواست تا خود را به پلیس معرفی کند . اما راننده بزهکار به «پیتر- موران» گفت که چون ممکن است از پرواز عقب بماند، بعد از رساندن او خود را به پلیس معرفی خواهد کرد.

اما ادیسون‌هرگز نزدپلیس‌نرفت تااینکه «پیتر موران» ازطریق سفارت‌ایران درآمریکاو پلیس بین‌المللی(اینترپول) جریان را به مقامات انتظامی ایران اطلاع داد.

ادیسون ،بدنبال‌این‌اطلاعیه بدام‌افتاد ولی قتل‌هرسه مامور پلیس را به گردن نگرفت . ازاین‌رو بازپرس شعبه ۸از کارشناسان تصادفات خواست تااز اتومبیل‌ونیز محل حادثه ، بازدید کنند. در حالی که امکان چنین تحقیقاتی، با توجه به گذشت زمان حادثه وامحاء آثار جرم، بسیار ناچیز است . بهر حال ، بااعلام نظریه کارشناسان ، دست بازپرس در تکمیل پرونده ادیسون باز خواهد ماند. هنوز معلوم نیست اگر نظریه کارشناسان ، فقط مرگ یکنفر را دراثر تصادف با اتومبیل تائید کند مرگ دو پلیس دیگر چگونه توجیه خواهد شد.

زدوخورد ۲ وکیل درداد گاه

وکلای مدافع،میز و صندلی دادگاه را شکستند

یکی‌ازدووکیل ، از ناحیه صورت آسیب دید

زد و خورد دووکیل مدافع در دادگاه ، جلسه محاکمه را بهم زد، یکی از آنان (علی زرینه‌باف) از ناحیه صورت آسیب دیدوچند میزو صندلی دادگاه نیز شکست!

شعبه دوم دادگاه جنایی آذربایجان شرقی دیروز برای رسیدگی به پرونده تخریب زمین های دیمی روستای «ایلخچی» تبریز ، تشکیل جلسه داده بود. آقایان علی زرینه‌باف و شیخ ـ الاسلامزاده وکالت مدعیان این پرونده را بعهده گرفته بودند.

خبرنگار اطلاعات در تبریزمی‌نویسد : دیروز پس از تشکیل جلسه دادگاه ، دووکیل مدافع برسر محتویات پرونده ، باهم اختلاف پیدا کردند و این‌اختلاف به بگومگو و سرانجام به زد و خورد کشید . بزودی دووکیل مدافع باهم گلاویز شدند . از سوی دیگر ، رئیس‌دادگاه‌دستور تعطیل جلسه دادگاه را داد اما زدو خورد تاچند لحظه بعدادامه داشت .

صبح امروز هردو وکیل‌مدافع که نظم‌جلسه دادگاه رابهم‌زده‌اند، در دادسرای تبریز به‌بازپرسی احضار شدند.

پدر کشته شد ، پسر لال شد

در یک حادثه رانندگی پدرو پسری که سوار بر موتور از بولوار فرودگاه مشهد میگذشتند بترتیب جان و زبان خودرا از دست دادند!

حسین ظریف ۳۵ ساله، پسر پانزده ساله‌اش (علی) رابرترک موتور خودنشانده بود وبطرف منزلش‌حرکت میکردکه‌یک اتومبیل سرراهش سبز شد.

موتور سوار که فرصتی‌برای گریز نمیدید خود و پسرش را بدست تقدیر سپرد . در برخورد شدید موتورسیکلت با اتومبیل حسین ظریف کشته شد و علی پسرش‌که‌چند قدم آنطرفتر پرتاب شده بود جان سالم بدربرد. اما قدرت تکلم خودرا از دست داد.

چند نفر از رهگذران علی را که قادر به تکام نبود به بیمارستان بردند واورا بستری کردند.

تهران خوراک

غذای جشنها و میهمانی های شما تهیه و درمنزل تحویل و پذیرائی مینماید

تلفن : ۳۰۱۳۱۶

سنگام ـ زندگی ـ سورج و دیگر فیلمهای سینمای هند را فراموش کنید زیرا

از فردا هفته‌سوم

نمایش در

سینماهمای

(نمایش دهنده آثار برجسته سینمای هند)

دختر بی‌پناه

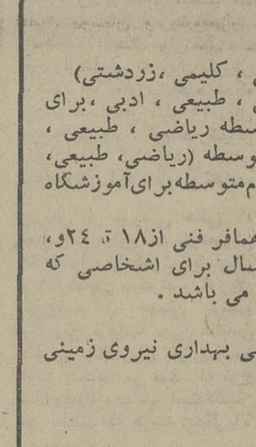

ساعت ۳۰ر۸ بعدازظهر امروز این فیلم درسینما همای بزرگ با هندی نمایش داده میشود

سوءاستفاده کنندگان اراضی دشت قزوین بازداشت شدند

باصدور قرار بازداشت چند نفر از متهمان شرکت در سوء استفاده بزرگ در اراضی دشت قزوین پرونده این ماجراوارد مراحل تازه‌تری‌شد.تاکنون چهار نفر ازکارمندان دولت ومالکین‌محلی که بازپرس دیوان کیفر مطالعه مقدماتی روی پرونده آنهارابپایان رسانیده است، بازداشت شده‌اندو رسیدگی به پرونده های دیگر متهمین ، همچنان ادامه دارد .

آخر وقت دیروز بدنبال اعلام بازداشت مهندس علی اصغر سیروس رئیس‌اداره تعاون وامور روستا های قزوین وبراقی‌فر معاون‌وی دوتن‌از مالکین‌روستای «دشته» باسامی جعفر گلچین و حاج رفیع زاده نیز باتهام سوء استفاده در اراضی دشت قزوین هریک‌باقرار ۵تا۷ میلیون ریال‌بازداشت شدند.

به‌اینترتیب عده کسانیکه تابحال‌در جریان سوء استفاده اراضی مورد سوء ظن قرار گرفته‌اندوفعلا تحت نظرهستند به۱۱ نفر رسیده است.

استخدام در هواپیمائی نیروی زمینی شاهنشاهی

هواپیمائی نیروی زمینی‌شاهنشاهی امکانات تحصیلی شمارا بابهترین‌وجهی فراهم نموده و از هم‌اکنون شما را با داشتن مدارک تحصیلی مشروحه زیر استخدام می نماید . استخدامیان واجد شرایط پس از طی دوره های تخصصی و کارآموزی در ایران برای دوره های تکمیلی فنی و خلبانی بکشور آمریکا اعزام‌می‌گردند .

الف : شرایط عمومی

۱ـ تابعیت دولت شاهنشاهی‌ایران

۲ـ متدین بودن به یکی از ادیان (اسلام ،مسیحی ، کلیمی ،زردشتی)

۳ـ دارا بودن گواهی نامه ششم متوسطه ریاضی ، طبیعی ، ادبی ،برای داوطلبین‌افسری‌جزء خلبانی ، گواهی نامه ششم متوسطه ریاضی ، طبیعی ، فنی ، (برق‌و مکانیک) برای ، همافری ، قبولی چهارم متوسطه (ریاضی، طبیعی، ادبی)برای داوطلبین ستوانیاری‌خلبانی وگواهی نامه‌سوم‌متوسطه‌برای‌آموزشگاه گروهبانی .

۴ـ سن داوطلبین افسری خلبانی از ۱۷ تا ۲۴ و همافر فنی از۱۸ تا ۲۴و، ستوانیاری خلبانی از ۱۶تا۲۴ودرجه‌دار از ۱۵ تا ۲۴ سال برای اشخاصی که برگ خاتمه خدمت سربازی دارندحداکثر سن تا ۲۵ سال می باشد .

۵ـ نداشتن پیشینه‌بد .

۶ـ داشتن صحت مزاج و تناسب اندام طبق گواهی بهداری نیروی زمینی شاهنشاهی

۷ـ سپردن تعهد خدمت در ارتش شاهنشاهی

۸ـ قد داوطلبین از ۱۶۰سانتیمتر ببالا.

۹ـنداشتن عیال تحت‌تکفل

ب: داوطلبین افسری جزءخلبانی: مدت تحصیل در آموزشگاه افسری جزء خلبانی یکسال و بطور شبانه‌روزی‌بوده و کلیه مخارج دانش جویان بعهده‌ارتش شاهنشاهی خواهد بود . دانشجویان‌در مدت تحصیل ۵۲۵۰ ریال وپس ازشروع اولین پرواز ۱۱۵۰۰ ریال وپس از نیل بدرجه افسری خلبانی از ۲۲۵۲۰ریال حقوق و مزایا استفاده خواهند کرد و ترفیعات‌بعدی‌آنان‌طبق مقررات ، قانون استخدام نیرو های مسلح شاهنشاهی خواهد بود ضمنا در صورت خدمت در خارج ، از مرکز حداکثر مبلغ ۳۴۰۴۰ ریال دریافت خواهند نمود .

پ : داوطلبین همافرفنی

مدت تحصیل‌درآموزشگاه‌همافری ۲ سال بوده و کلیه مخارج هنرجویان بعهده ارتش شاهنشاهی خواهد بود هنر جویان در سال‌یکم مبلغ۴۱۶۶ریال ودرسال‌دوم مبلغ ۵۴۱۰ ریال و پس از نیل به‌درجه همافر سومی مبلغ ۲۰۷۷۰ ریال و در صورت خدمت در خارج از مرکز مبلغ ۳۲۲۹۰ ریال دریافت‌خواهند داشت و ترفیعات بعدی‌آنان طبق‌مقررات قانون استخدام نیرو های مسلح شاهنشاهی خواهد بود .

ت: داوطلبین ستوانیاری خلبانی

مدت تحصیل در آموزشگاه‌سنوان یاری خلبانی دوسال وبطور شبانه روزی بوده و کلیه مخارج هنرجویان بعهده ارتش شاهنشاهی خواهد بودهنرجویان قبل از پرواز ماهانه ۲۰۰۰ ریال وپس‌از شروع اولین پرواز ۵۷۵۰ ریال و پس‌از نیل بدرجه ستوانیار سوم خلبان مبلغ ۲۸۴۷۰ ریال که بمرور افزایش خواهد یافت دریافت‌خواهند داشت‌اضافه‌حقوق ومزایای آنهاطبق‌مقررات‌قانون‌استخدام نیرو های مسلح شاهنشاهی خواهد بود ضمنا در صورت خدمت درخارج‌ازمرکز حداکثر مبلغ ۳۷۱۹۰ ریال دریافت خواهند نمود.

ث: داوطلبین آموزشگاه درجه‌داری

۱ـ مدت تحصیل در آموزشگاه درجه‌داری یکسال وبطور شبانه روزی بوده و کلیه مخارج دانش آموزان بعهده ارتش شاهنشاهی خواهد بوددانش آموزان در مدت تحصیل مبلغ۲۰۰۰ریال وپس ازنیل بدرجه گروهباندومی مبلغ ۱۰۵۸۰ ریال که بمرور افزایش خواهد یافت دریافت خواهند داشت واضافه حقوق‌و مزایای آنان طبق مقررات قانون استخدام نیرو های مسلح شاهنشاهی خواهد بود ضمنا در صورت خدمت در خارج‌از مرکز حداکثر مبلغ ۲۰۶۶۰ریال دریافت خواهند نمود .

ج: به‌فارغ‌التحصیلان سالیانه تامیزان دو برابر حقوق ماهانه بعنوان پاداش در آخرسال پرداخت می‌گردد

چ: فارغ التحصیلان از مزایای بسیاری نظیر پس‌انداز مسکن ، تامین آتیه ، بانک سپه که برای دوران خدمت ۳۰ ساله با توجه بمبلغ‌پس‌انداز و مبلغ معادل آن که بلاعوض از بودجه وزارت جنگ اضافه میشود و بهره مربوطه .

وام مسکن بانک سپه ، استفاده از خانه های سازمانی با توجه به برنامه افزایش سالیانه خانه‌سازی‌برای پرسنل هرسازمان عمومیت‌خواهد داشت، درمان رایگان خود و خانواده تحت تکفل،خرید از فروشگاه های ارتش با تخفیف قابل ملاحظه‌وغیره بهره‌مندمی‌شوندداوطلبین برای ثبت‌نام و کسب اطلاعات بیشتر می توانند همه روزه باستثنای پنجشنبه و جمعه و ایام تعطیل از ساعت ۷ الی ۱۴ در تهران بپادگان باغشاه خیابان‌کاشان دایره استخدام و روانسنجی هوانیروزو در شهرستانها به اکیپ‌های استخدامی در دژبانی و شهرستانهائی که دژبانی ندارند به ژاندارمری‌محل‌مراجعه‌نمایند. ام الف ۷۵۶۵

هواپیمائی نیروی زمینی‌شاهنشاهی

بورسالینو(ساقی)

پس از تعطیلات تابستانی از چهارشنبه ششم شهریور همه‌شب

هنرمندان محبوب شما

گیتی خواننده با ارزش روز

گلپا مرد آواز سال

نادیا رقاصه زیبا

کیوان هنرمند جوان چشمک

وزیگلری خواننده خوش‌صدای شیرازی در بورسالینو غوغا میکنند

جاده قدیم شمیران نرسیده به پل رومی شماره ۳۲۵

تلفن رزرو ۸۶۳۸۶۱ ۸۶۳۳۷۷

بزم خانوادگی درویش

تلفن رزرو ۹۳۹۹۸۲

میدان کندی نبش کندی

فرخ‌زاد

محبوب‌ترین شومن ایران در یک برنامه جنجالی هدیه

شکوفه‌نو

تلفن رزرو ۵۴۴۰۴۴ ـ ۵۴۳۰۳۳

ازدوشنبه ۱۱ شهریور

از فردا صبح فقط در

سینما مولن روژ

یک وسترن کمدی بانمک از یک سیاه فلفلی و یک سفید پشتکی !!

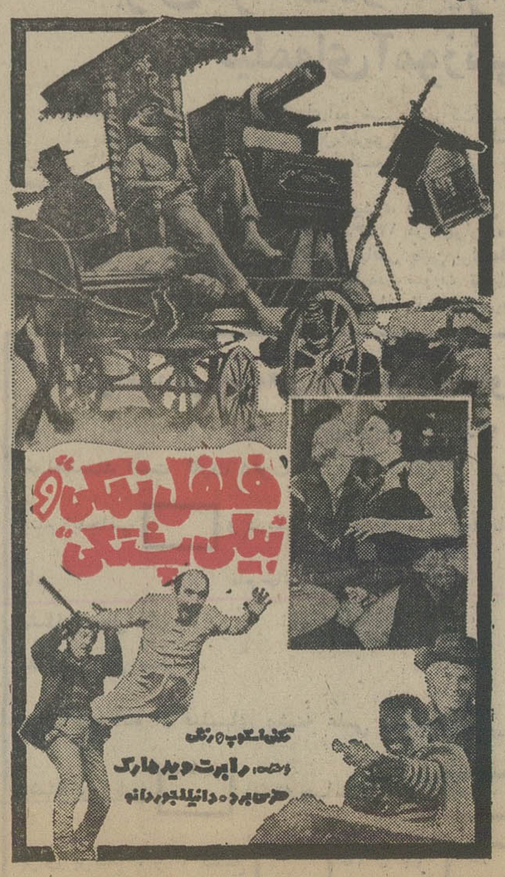

گیشه سینما مولن روژ برای رزرو بلیط آماده است

متالورگیکال دولپمنت کمپانی مالک اختراع شماره ۷۰۲۴ مربوط به : اصلاحات مربوط به کوره‌های ذوب روی

میل دارد با صاحبان صنایع‌در ایران‌برای بهره‌برداری از اختراع خودوارد مذاکره شود. برای‌اطلاع بیشتر به دفترحقوقی دکتر آقایان‌و همکاران خیابان سو م‌اسفند ۱۴۹ مراجعه‌فرمائید.

گوگوش

شاه ماهی هنر ایران

ویگن

سلطان‌جاز و خواننده‌بی‌رقیب ایران

جمیله

مشهورترین رقاصه ایران همراه با یک شو کامل

از ۱۱ شهریور در

باکارا

تلفن رزرو ۶۲۸۲۰۸ ـ ۶۲۵۱۷۷

استخدام در نیروی هوائی شاهنشاهی

نیروی هوائی شاهنشاهی تعدادی داوطلب برای تحصیل در آموزشگاه گروهبانی پلیس با شرایط‌و امتیازات زیر استخدام می نماید :

الف . شرایط :

۱ـ تابعیت دولت شاهنشاهی ایران ومتدین بودن بیکی از ادیان اسلام ، مسیحی، ، کلیمی‌و زرتشتی .

۲ـ داشتن گواهینامه سوم‌متوسطه یاپایان‌دوره راهنمائی (دارندگان مدارک تحصیلی‌بالاتر حق‌تقدم دارند) و داشتن حداقل سن ۱۷و حداکثر۲۴سال و برای کسانیکه خدمت زیر پرچم‌را انجام داده‌اند ۲۵ سال و داشتن صحت مزاج و تناسب اندام ونداشتن پیشینه بد .

۳ـ نداشتن افراد تحت‌تکفل و سپردن‌تعهد خدمت برای مدت محدود .

ب ـ حقوق و مزایا :

۱ـ هنرآموزان در مدت تحصیل شبانه روزی بوده و علاوه براینکه هزینه‌ای متحمل نمیشوند ماهانه ۲۰۰۰ ریال دریافت خواهند داشت و پس از احراز موفقیت در آزمایشات پایان دوره، بدرجه گروهباندومی مفتخروبرابر قانون از ترفیعات‌بعدی بهره‌مند میگردند .

۲ـ اولین حقوق و مزایای گروهبانی پلیس در مرکز۱۴۵۸۰ ریال‌ودر خارج‌از مرکزتا۲۴۵۸۰ ریال‌خواهد بود.

۳ـ درجه داران از مزایای مفیدی نظیرپس‌انداز تامین آتیه که با کمک وزارت‌جنگ و بهره‌حاصله مبلغ آن در صورت ۳۰ سال خدمت به حدود ۱۷۰۰۰۰۰ ریال بالغ میگردد .

وام مسکن با شرایط مناسب،امکان‌استفاده ازخانه‌های سازمانی ،درمان خود و خانواده ، خرید از فروشگاههای ارتشی با تخفیف قابل ملاحظه بهره‌مند میگردند .

پ ـ داوطلبان برای استفاده از موقعیت وثبت‌نام میتوانند هر چه زودتر باعین مدرک تحصیلی وفتوکپی آن، شناسنامه (عکس‌دار)، و دو برگ فتوکپی آن و ۲۲ قطعه عکس ۴×۳ تا تامین احتیاج همه روزه باستثناء تعطیلات رسمی ازساعت ۷ تا ۱۴ در تهران بدفرماندهی آموزشهای هوائی واقع در خیابان دماوند، ایستگاه فرودگاه و در شهرستانها به پایگاهها و ایستگاههای‌هوائو و تیم‌های سیار اعزامی مراجعه نمایند . م الف ۱۰۶۶۷

نیروی هوائی شاهنشاهی

مجالس ترحیم

باندوه فراوان درگذشت همسر و مادر عزیز و فداکارمان **بانو حاجیه کوکب‌السلطنه خلعتبری** (دیلمی معزی) را باطلاع بستگان و دوستان میرساند مجلس ترحیم مردانه و زنانه آن شادروان روز پنجشنبه ۷ شهریور ماه از ساعت ۳ تا۵ بعد از ظهر در خانقاه صفی علیشاه منعقد میباشد.
محمد رضاخلعتبری . مهندس انوشیروان. دکتر بوذرجمهری. شهلا. شیرین و شیده خلعتبری.
۱ـ۲ آ ـ ۷۸۲۵

باکمال تاسف درگذشت **حاجیه کوکب‌السلطنه خلعتبری (دیلمی معزی)** را باطلاع کلیه‌دوستان و بستگان میرساند مجلس ترحیم روز پنجشنبه ۷ شهریور ۵۳ از ساعت ۳تا۵ بعد از ظهر درخانقاه صفی علیشاه منعقد است.
خانواده های : خلعتبری. دیلمی معزی. دیلمی. معانی . حسینی. منشی. نیرو. منتظمی . تهرانچی. جمالی . مهران . ادیب زاده. شکی. اصانلو. حاج سید جوادی . فرح. فلسفی . رضائی. اسکندری‌پور. صدر. زهری. نیکنام. موحد . جزایری. تهرانی. هرمزان. اعزازی.گامل. کروندی غفاری . جعفر پور. شهیدی. کریم. صنیعی. قهرمانی . کلهر. کجدی. رفیعی . قریب. الحبیب. صولت‌دخت. شریعتمداری . لاوری. صدری. سعید. ناصر.نصیری. مشرفی.جوهی. منصوری‌دارا. مسعودی تنکابنی. طلوعی.طالقانی. لطفی. مشکوةمقدسی.سجادی .و خانواده‌های وابسته.
ضمنا شب هفت آنمرحومه از ساعت ٤ الی ٦ بعد از ظهر درسالن شماره ۱ بهشت زهرا منعقد میباشد وسیله نقلیه تاساعت ۳ بعد از ظهر در منزل شخصی واقع در دریانو خیابان پنجم پلاک ٦٢ مهیا است.
۱ـ۲ آ ـ ۷۸۲۵
مصیبت وارده را بخانواده‌های خلعتبری و بازماندگان آنمرحومه تسلیت میگوئیم

بازگشت همه بسوی اوست
فقدان بانوی متقیه والده مکرمه برادر مسلمان ما آقای دکتر حبیبا . پیمان موجب تاثر است . ضمن تسلیت بفرزندان و بازماندگان محترم مجلس فاتحه‌ای روز چهارشنبه بعد از ظهر در مسجد حضرت ولی عصر (عج) خیابان حشمت‌الدوله منعقد است .
سید محمود طالقانی
آ ـ ۷۸۰۷

انجمن اسلامی پزشکان
باکمال تاسف ضمن عرض تسلیت برادر و همکار ارجمند خود دکتر حبیب‌اله پیمان‌و سایر بازماندگان مجلس ختم‌مرحومه والده ماجده ایشان‌رادر روز چهارشنبه ششم شهریور ماه‌ساعت ٤تا٦ بعد از ظهر در مسجد ولی‌عصر (ع) واقع در خیابان حشمت‌الدوله چهارراه کیوان اعلام میدارد.
آ ـ۷۸۲۵ ـ۹۰۰۵۷

با اندوهی عمیق فاجعه وفات ناگهانی بانوی آزاده و متقیه شادروان **حاجیه خانم کوکب‌الشریعه پیمان (هاشمی)** همسر ارجمند جناب آقای حسن پیمان و مادر مهربان‌خانمها پری راضی . پروانه میرزا صالحی . مریم و پرویزو آقایان محمود . دکتر حبیب‌اله . مهندس حمید و مجید پیمان را که بعلت تصادم اتومبیل در جاده قم ـ تهران اتفاق افتاده است باطلاع منسوبین و دوستان میرساند .
مجلس ترحیم زنانه و مردانه فقیده سعیده از ساعت ٤ تا ٦ بعد از ظهر روز چهارشنبه ٦ر٦ر٥٣ درمسجد ولی‌عصر واقع در خیابان حشمت‌الدوله غربی چهارراه کیوان منعقد خواهد بود .
علم‌الهدی فضائلی و خانواده های : پیمان ـ هاشمی ـ راضی ـ میرزا صالحی ـیاوری ـتقوی شیرازی ـ سجادیان ـ فالی ـ فال‌اسیری ـ نیازمند ـ آذرخشی ـ شاکر ـ حمیدپور ـ صمدی ـ مرتاضی ـ بهمنی ـ پرنیانی ـ رمضانی .
آ ـ ۷۸۰۷
مصیبت وارده را بخانواده های داغدار تسلیت میگوئیم.

بسمه تعالی
بمناسبت فوت مرحوم مغفور آقای **مصطفی‌قلی برومند** والد محترم فاضل دانشمند جناب آقای عبدالعلی ادیب برومند مجلس فاتحه‌ای از ساعت پنج تا هفت بعد از ظهر چهارشنبه ششم شهریور در مسجد مجد منعقد است . امید آنکه عموم آقایان دوستان و علاقمندان با حضور خود روح آن مرحوم را شاد و تسلیت خاطر بازماندگان محترم را فراهم فرمایند .
انشاءاله تعالی
رضا الموسوی زنجانی
آ ـ ۷۸۲۵

انا لله و انا الیه راجعون
بانهایت تاسف و تاثردرگذشت شادروان **مصطفی‌قلی برومند** پدر آقای عبدالعلی ادیب برومند وکیل محترم دادگستری را باطلاع آقایان قضات و همکاران و دوستان و بستگان آن مرحوم میرساند .
مجلس تذکر فقید سعید از ساعت ٥ تا ٧ بعد از ظهر روز چهارشنبه ٦ر٦ر١٣٥٣درمسجد مجد منعقدخواهدبود.
رئیس کانون وکلای دادگستری ـ جلالی نائینی
آ ـ ۷۸۲۵

بدینوسیله درگذشت شادروان **مصطفی‌قلی برومند** پدر بزرگوار شاعر ملی جناب آقای ادیب برومند را به اطلاع کلیه دوستان و آشنایان میرسانیم مجلس یادبود آن فقید سعید روز چهارشنبه ششم شهریور از ساعت ٥ تا ٧ بعد از ظهر در مسجد مجد برگزار میشود .
جلال‌الدین همائی ـ محمد محیط طباطبائی ـ پژمان بختیاری ـ امیری فیروزکوهی ـ دکتر کاسمی ـ صدارت (نسیم) ـ پارسا نویسرکانی ـ محمدعلی نجاتی ـ سهیلی خوانساری ـ ابوالقاسم حالت ـ گلچین معانی ـ دکترسادات ناصری ـ غلامحسین رضانژاد نوشین ـ ریاضی یزدی ـ مظاهر مصفا ـ رکن‌الدین همایونفرخ ـ دکتر محمودشفیعی ـ دکتر منوچهر آدمیت ـ شهرآشوب آذرکنارمچی ـ محمود منشی ـ مشفق کاشانی ـ گلشن کردستانی ـ ابراهیم ناعم ـ نیاز کرمانی ـ اطهری کرمانی ـ مژده قمشه‌یی ـ عبدالرفیع حقیقت ـ مرتضی کامران ـ احمد شاهد ـ خلیل سامانی .
آ ـ ۷۸۲۵

باکمال تاسف درگذشت شادروان **مصطفی‌قلی برومند** پدر بزرگوار دوست عالیقدر جناب آقای ادیب برومند شاعر ملی را در اصفهان باطلاع دوستان میرساند . بدین مناسبت مجلس یادبودی از ساعت پنج تا هفت بعد از ظهر روز چهارشنبه ششم شهریور در مسجد مجد برگزار میشود .
دکتر کریم سنجابی
آ ـ ۷۸۲۵

باین وسیله با اندوه و تاسف بسیار درگذشت شادروان **مصطفی‌قلی برومند** بزرگ خاندان برومند را در اصفهان باطلاع دوستان و آشنایان میرسانیم . باین مناسبت‌مجلس یادبودی در روز چهارشنبه ششم شهریور ماه از ساعت پنج تا هفت بعد از ظهر در مسجد مجد منعقد خواهد بود .
علیرضا برومند ـ سرهنگ علیقلی برومند ـ مهدیقلی‌برومند ـ ادیب برومند ـ ابوالفتح برومند ـ سرلشکرسیف‌اله برومند ـ سرلشکر ناصرقلی برومند ـ دکتر حسینقلی برومند ـ دکتر حیدرقلی برومند ـ لطف‌اله برومند ـ دکتر جهانشاه برومند ـ محمدرضا برومند ـ حیدرعلی برومند ـ سرهنگ محمدرضا برومند ـ دکتر عبدالرحمن برومند ـ عبداله برومند ـ امین‌اله برومند ـ پرویز برومند ـ منوچهر برومند .
خانواده های : برومند ـ امینی سدهی ـ ممیزی ـ بخردی ـ محبی ـ سیدالعراقین ـ روغنی ـ امید سالار ـ کازرونی ـ امین ـ بازار مرغی ـ پوررضا ـ بوذری ـ پرتوی ـ حسابی ـ دکتر ادیب ـ فیض ـ کلانتری ـ شهشهانی .
آ ـ ۷۸۲۵
مصیبت وارده را بخانواده های برومند و بازماندگان آن مرحوم تسلیت میگوئیم .

با نهایت تالم و تاثر فوت جانگداز همسر و پدر فرزندان عزیزم مرحوم سرهنگ رضا فکری را باطلاع خویشان و دوستان میرساند .
مجلس ختم مردانه و زنانه آن مرحوم از ساعت ۳ الی ٥ بعداز ظهر روز چهارشنبه ٦ شهریور در مسجد فخرالدوله واقع در دروازه شمیران منعقد میباشد .
همسر و فرزندان :دکتر عصمت فکری ، مهندس عقیلی، کاظم فکری ، مهندس جواد سعادت ، ابوالفتوح ، طلائی ، شجاعی فخر، هاشیمان، نوین ، قمرنژاد ، شعرباف ، سرهنگ شمیرانی، سرهنگ رحیمی .
مصیبت وارده را به خانواده های فکری و بازماندگان تسلیت میگوئیم .

بانهایت تاسف درگذشت شادروان سرگرد بازنشسته شهربانی **مهدی قربانی‌فر** را باطلاع دوستان و آشنایان میرساند . مجلس ترحیم زنانه و مردانه آن مرحوم روز چهارشنبه ٦ر٦ر٥٣ از ساعت ۲ الی ٤ بعدازظهر در خانقاه صفی‌علیشاه برگزار میگردد .
خانواده های : قربانی‌فر ـ جمالی آشتیانی ـ مایل‌افشار ـ بهرامی‌تبار ـ همایونی ـ بیات ـ بهزادی ـ سلمان ـ ساعی ـ نخستین ـ آصف ـ فرخنده ـ ایمانی ـ کاتوزیان .
آ ـ ۷۸۵۳
مصیبت و ارده را بخانواده های قربانی تسلیت میگوئیم .

باندوه فراوان درگذشت مادر عزیزم **بانو مریم نصیری‌امینی** بزرگ خاندان را باستحضار اقوام و آشنایان میرساند .
مجلس ختم مردانه و زنانه روز چهارشنبه ششم شهریور از ساعت ۳ تا ٥ بعد از ظهر در مسجد مجد منعقد خواهد بود .
دکتر صدرالدین نصیری
آ ـ ۷۷۷۹

بانهایت تاسف درگذشت **ابوالقاسم مهدیزاده محلاتی** را باطلاع همکاران‌محترم‌میرساند . مجلس ختم مردانه و زنانه آن مرحوم ازساعت ٦ الی ۸ بعد از ظهر روز چهارشنبه ششم شهریور ماه درخانقاه صفی‌علیشاه برگزار میشود .
رئیس اتحادیه صنف گل‌فروش ـ عباس خان میرزا

باکمال تاسف درگذشت **ابوالقاسم مهدیزاده** بزرگ خاندان مهدیزاده محلاتی‌را باطلاع‌کلیه دوستان و آشنایان میرساند.
مجلس ختم مردانه و زنانه از ساعت ٦ الی ۸ بعد از ظهر روز چهارشنبه ششم شهریور ماه در خانقاه صفی علیشاه منعقد است .
خانواده های مهدیزاده ـ شاهرخی ـ امیری ـ مجیدی ـ امین ـ علمی ـ امداد ـ امیرخانی ـ خان میرزائی و سایر بستگان .
آ ـ ۷۷۶۹

خانواده های : پورطبیب ـ مداوی ـ شکیبا ـ سمیعی ـ فیلسوفی ـ رادمرد ـ زادمرد ـ جلالی ـ محمدیه ـ طبیبی ـ قدیمی ـ قجوند ـ فقهی ثابت ـ فرشچی ـ احیائی ـ مکی آل‌آقا ـ نبوی آل‌آقا ـ آل‌آقا ـ سامیاتی ـ هدایت ـ گلبرگ ـ سردار ـ نیکخواه ـ مصباح قدیمی ـ شریفی ـ شاهوردی مقدم ـ کاشانی ـ سراج ـ مومنون و خانواده های وابسته .
بدینوسیله درگذشت آقای **عزیزاله پورطبیب** کارمند بازنشسته وزارت پست و تلگراف را به اطلاع میرساند .
مجلس ختم مردانه و زنانه آن مرحوم در روز چهارشنبه ٦ شهریور ماه از ساعت ٥ الی ۷ بعدازظهر درمسجدالجواد برقرار میباشد .
آ ـ ۹۰۶۶۸

خانواده های : بدیع ، بهبهانی ، پویانی ، نصیرپور ، رفعت فراهانی ، کمالی ، آتشکدی،علوی ، سالمی ،محمدیان، ناخدازاده ، سلامت ، فتحی، سالاری ، ابراهیم‌پور ، کارون، پاک ، بیگلری ، علوی شوشتری ، مهاجر ، عبدی‌زاده ،جاهد، سروش‌زاده ، ارگانی ، میرسپاسی ، دولتشاهی ، مبصر ، صیادی، مدنی، شیوخی،زندنیا، وزیری،مستوفی، ضرابی.
با نهایت تاثر و تاسف درگذشت نابهنگام **بانو قمر بدیع‌را** باطلاع اقوام و آشنایان میرسانند .
مجلس ترحیم زنانه و مردانه آن روان‌شاد روز پنجشنبه ۷ر٦ر١٣٥٣ از ساعت ۱۷ الی ۱۹ در مسجد الجواد منعقد می گردد .
عبدالعزیز بدیع ، محمد بدیع ، حسن‌بدیع ، فخرالملوک ناخدازاده ، زرین‌تاج محمدیان ، بدریه بدیع ، رباب بدیع .
آ ـ۹۰۸۰۹
مصیبت وارده را به خانواده های بدیع و بازماندگان آن مرحومه تسلیت میگوئیم .

با نهایت تاسف و تاثر درگذشت پدر و برادر عزیزمان مرحوم **(عباس صالح)** را باطلاع کلیه دوستان و آشنایان می رساند .
مجلس ختم آن مرحوم روز چهارشنبه ٦ر٦ر٥٣ ازساعت ٤ الی ٦ بعداز ظهر در مسجد ارک و فاتحه زنانه در همان روز و ساعت در منزل آن مرحوم واقع در چهارراه شاهپور کوچه باغ وزیر دفتر پلاک ۱۲۸ منعقد است .
هاشم صالح ، احمد صالح ، ابراهیم صالح ، سیمین صالح ، محمد صالح ، رحیم صالح ، مهری صالح .
خانواده های : صالح ، کاظمی ، زندیه ، کبیریان ، گنجیان ، فرجیان ،نعمانی ، خواجه‌نوری ، صالحی ،صداقت، منصوری ، فقیهی ، امام‌چای ، فیاض ، بیگدلی ، حسینی‌فر ، علیزاده، کریمی، شیرازی، فروتن، اردکانی، کازرونی.
ضمنا مراسم شب هفت آن مرحوم روز شنبه ۹ر٦ر٥٣ از ساعت ٤ر٥ الی ٦ر٥ بعداز ظهر در حضرت عبدالعظیم باغچه علیجان برپاست . و بهمین مناسبت روز جمعه ۸ر٦ر٥٣ از ساعت ٤ تا ۷ بعداز ظهر در مسجد امیرالمومنین واقع در قریه یافت‌آباد از طرف داماد آن مرحوم و خانواده زندیه مجلس ختمی برپاست .
آ ـ۷۸۲۷
مصیبت وارده را به خانواده های صالح و بازماندگان آن مرحوم تسلیت میگوئیم .

تسلیت

جناب آقای سعیدنیا
باکمال تاسف مصیبت وارده را صمیمانه تسلیت میگوید.
شرکت سهامی خاص ناوا
آ ـ ۷۸۵۵

جناب آقای حسن بدیع
بانهایت تاسف درگذشت مادر گرامیتان راتسلیت عرض می‌نمائیم ما را نیز در غم خود شریک بدانید .
کارمندان و کارکنان شرکت سهامی یونیتداکسپرس
آ ـ ۹۰۷۲۷

دوستان و ارادتمندان جناب آقای **محمدرضا خلعتبری** باکمال تاسف و اندوه فوت همسر نیکوکار و گرامی را تسلیت عرض مینمایند .
احمد ناصر ـ مهندس لاوری ـ مهدی سعیدی ـ حسن صدر ـ نائینی ـ کبری غفاری ـ مهندس ابوالفضل غفاری ـ حاج مدامی ـ دکتر اقبالداری .
آ ـ ۷۸۱۷

کارمندان اداره کل تربیت بدنی و اعضای انجمنهای ورزشی آموزشگاههای کشور مصیبت وارده را به آقای عزت‌اله مجد همکار محترم و بازماندگان آن مرحومه تسلیت می‌گویند .
آ ـ ۷۸۱۵

جناب آقای فضل‌اله و هابزاده
بانهایت تاسف و تالم مصیبت وارده را تسلیت گفته بقاء خاندان محترم را از درگاه ایزد متعال مسئلت مینمایم .
امیرناصر طهوری
آ ـ ۷۷۹۳

جناب آقای دکتر علی بهشتی
پزشکان و کارمندان درمانگاه ۵۰۱ مصیبت وارده را حضور حضرتعالی و فامیل محترم تسلیت عرض می نمایند .
درمانگاه ۵۰۱
آ ـ۷۸۳۵

جناب آقای ناصر ماهوتیان
با نهایت تاسف درگذشت مادر گرامتان را تسلیت می گوئیم و در سوگ بزرگ شما شریک هستیم .
همکاران دانشگاه آزاد ایران
عبدالرحیم احمدی ، بهمن وحیدی ، بهمن سقط‌چیان ، جان‌بردزلی ، بهرام زنگنه ، کورش گیدانیان ، کیژاطبری ، امجد فاطمی ، جلیل مستشاری، حمید نفیسی ، حسن نفیسی، احمد مکی ، رضا ابوترابیان ، غلامرضا یوسفیان ، مهرداد آهوبیم .
آ ـ۷۸۲۳

یادبود

روز چهارشنبه ششم شهریور مصادف با سالگرد درگذشت عزیزازدست‌رفته‌مان محمد یزدانفراست . روانش شادباد .
عزیز و رضا یزدانفر

سپاسگزاری

بدینوسیله از کلیه اقوام، مقامات لشگری و کشوری ، دوستان و آشنایانیکه در مراسم تشییع و ختم مرحومه بانو **فاطمه زمانیان** شرکت نموده و یا حضورا و یا بوسیله‌تلگراف، نامه، درج آگهی در جراید و تلفن بازماندگان را مورد محبت قرارداده‌اند صمیمانه سپاسگزاریوچنانچه بعلت تالمات‌روحی تاخیری درشرفیابی و عرض تشکر رخ‌دهد پوزش میطلبیم .
خانواده‌های : طهماسب زمانیان . زمانیان. زمانی .

تسلیت

کارکنان شرکت حمل‌ونقل جانسپار درگذشت جانگداز غلامعلی حسینی را در بندرعباس به خانواده محترم حسینی و جانسپار مخصوصا به آقای شهرام جانسپار تسلیت عرض می نماید .
شرکت حمل‌ونقل جانسپار
آ ـ۷۸۳۳

جناب آقای حاج علی غیاثی
مصیبت وارده را به آن جناب و خانواده محترم تسلیت میگویم بقاء عمر شما را از خداوند مسئلت دارم .
محمود نوروزی
آ ـ۹۰۸۱۱

دوست عزیزم بدیع
باکمال تاسف مصیبت واردهرا بشما وخانواده‌محترمتان تسلیت عرض نموده و بقاء عمر بازماندگان را از خداوند بزرگ آرزو دارم .
خسرو
آ ـ۹۰۸۱۰

همکار ارجمند جناب آقای بیژن شمس
باکمال تاسف مصیبت وارده را به جنابعالی و سرکار خانم تسلیت عرض می‌کنیم و سلامتی شما را از درگاه‌احدیت خواستاریم .
همکاران گروه ریاضی دانشگاه تهران
آ ـ۷۸۶۵

تیمسار محترم سرتیپ رضا شیفته
بانهایت تاثر مصیبت وارده را تسلیت عرض مینمائیم .
کارکنان بنیاد نیکوکاری والاحضرت شاهدخت شمس پهلوی . خرم‌آباد لرستان .
آ ـ۹۰۸۲۳

جناب آقای چاوشیان
بانهایت تاسف مصیبت وارده را بجنابعالی و بستگان محترم تسلیت عرض مینماید .
گروه فرهنگی بابکان
آ ـ۹۰۸۲۲

سرکار خانم فرشته رضایتی
بانهایت تاسف وتالم درگذشت مادر گرامیتان را بشماو خانواده محترمتان تسلیت عرض نموده سلامت بازماندگان آن‌مرحومه را ازخداوند متعال خواستاریم.
شرکت آی بی ام شعبه ایران
آ ـ۹۰۸۲۵

آقای بیژن شمس
بانهایت تاسف مصیبت وارده را بشما تسلیت میگوئیم.
قاسم حیدری . رحیم هاشمی . محمود بیات‌پور . تقی اله‌وردی. عبدالخالق خسروی . اصغر محسنی. سید احمد موسوی. هادی ابراهیمی .

جناب آقای راضی
مصیبت وارده را بجنابعالی و خانواده محترم تسلیت عرض نموده سلامتی و بقای عمر بازماندگان را از خداوند متعال خواستاریم .
نادر پرویزیان . ابراهیم زنجانی. امراله‌عزتی. حاجعلی صفری . اسماعیل عبدالهی . رمضانی . رحمت‌اله حیدری . خسرو لاهوتی .

آقای حاج علیرضا کاشانی‌پور
باکمال تاثر و تاسف مصیبت وارده را به آن جناب و خانواده محترم کاشانی‌پور تسلیت گفته از خداوند متعال صبر و سلامتی بازماندگان را آرزومند است .
کیومرث ذوالقدری

جناب آقای هادی‌زاده مقدم
باقلبی مملو از اندوه فراوان مصیبت وارده را بجنابعالی تسلیت عرض نموده از خدای بزرگ دوام و بقای آن‌خانواده را آرزومندیم .
اسداله خواجوی . عزیز مهبوش . ذبیح‌اله ساداتی . عبدالمجیدحسینی. محمدآخوندی. شاهرخ‌اسماعیلی. غلامرضا قدرتی . عبدالعلی کاظمی‌پور .

جناب آقای فرخ خاوند
تسلیت صمیمانه همکاران خود را امید است بپذیرید ما هم در غم شما شریک می‌باشیم .
غلامرضا باقری. رضا گلاب‌دره. حبیب‌اله روشن . حسن نیاکان . شعبان مسگرپور . احمد سبحانی . جواد معزنی . محمود صبوری .

ورودمدیران گروه تولیدی کارخانجات بین‌المللی (جانسون‌اندجانسون) به‌ایران

سه گروه تولیدی کارخانجات جانسون اندجانسون‌سازنده‌لوازم‌بهداشتی و بیمارستانی با همکاری و مشارکت‌شرکت سهامی فیروز بزودی در شهر صنعتی البرز آغاز بکار خواهد کرد

آقای عطاءالله زربخش از طرف شرکت سهامی فیروز از آقایان آر.بی. رجیمبیل معاون رئیس هیئت مدیره ، آر.آر.بی ساویل معاون ریاست‌کل‌ونورمان‌وایمان رئیس مالی‌استقبال به‌عمل‌آورد .

یکی از ثمرات درخشان انقلاب سفید ایران،پیشرفت و ثبات اقتصادی مملکت‌است که در پرتو آن ، قدرت جاذبه‌کشور ما، درزمینه‌بکار انداختن سرمایه های‌داخلی و بوجود آوردن امکانات برای سرمایه گذاری ازطرف سرمایه گذاران خارجی ، بنحوچشمگیر و قابل‌توجهی افزایش یافته است.اقتصاد پیشرفته کشور ما ، طی سالهای اخیر ، پایتخت را بصورت میعادگاه برجسته ـ ترین شخصیت های‌اقتصادی جهان در آورده است .
از جمله شخصیت های برجسته اقتصادی که‌اخیرا به طهران آمده‌اند ، سه‌تن از مدیران گروه تولیدی بین‌المللی (جانسون‌اند ـ جانسون) میباشند ـ (جانسون اند جانسون) بزرگترین سازنده لوازم بهداشتی ووسائل‌بیمارستانی در جهان است‌که محصولات آن از شهرت و معروفیت شگرف و کم‌نظیری‌برخوردار میباشد مدیران کارخانجات (جانسون اندجانسون)که اینک در طهران بسرمیبرند، عبارتند از آقایان (آر . پی . رجیمبیل) معاون رئیس هیئت مدیره (آر .پی. ساویل) معاون ریاست کل و (ن . وی‌مان) مدیر مالی (جانسون‌اندجانسون) که بمنظور تاسیس کارخانه مذکور به ایران آمده‌اند .
(جانسون‌اند جانسون)، برای خانواده های ایرانی ، نامی آشنا و مطمئن است. کمتر خانواده‌ای‌وبیمارستانی است که از محصولات ممتاز و معروف بهداشتی و بیمارستانی (جانسون اند ـ جانسون) استفاده نکرده باشد .
گروه تولیدی(جانسون اند جانسون) با ۸۲ سال سابقه کار درتولید لوازم بهداشتی و بیمارستانی در سراسر دنیا از شهرتی کم‌نظیر و بیمانند برخوردار است . (جانسون اند جانسون)با تاسیس۳۰ شرکت‌در سراسر دنیا (غیر از آمریکا) ۳۷ کارخانه در امریکا و ٥٦ کارخانه در سراسر جهان توانسته است بصورت یک موسسه عظیم بین‌المللی‌درآید و محصولات خود را در سطح جهانی ، به مردم‌دنیا عرضه کند .
گروه‌تولیدی (جانسون‌اند ـ جانسون)، که اینک سه‌تن از مدیران طراز اول آن‌در طهران بسر میبرند ، با مشارکت و همکاری شرکت سهامی فیروز اقدام به تاسیس یک واحد صنعتی بزرگ ، در زمینه تولید لوازم بهداشتی وبیمارستانی در ایران خواهد نمود و محصولات این واحدصنعتی بزرگ که در شهر صنعتی البرز آغاز بکار خواهدکرد، نه فقط نیاز بازار های داخلی را تامین خواهد نمود، بلکه تولیدات مازاد بر نیاز بازار داخلی را به بازار های بین‌المللی صادر و عرضه خواهد کرد.
مدیران گروه تولیدی (جانسون‌اند جانسون) که بوسیله‌آقای‌عطاء اللهزربخش یکی‌از مدیران شرکت‌سهامی فیروز بهنگام ورودبه‌ایران ، در فرودگاه مهرآباد مورد استقبال قرار گرفتند اظهار داشتند از اینکه با همکاری یک شرکت معتبر ایرانی (شرکت سهامی فیروز) اقدام به تاسیس کارخانه و تولید محصولات(جانسون‌اند جانسون) در ایران‌میناینند، بسیار خوشحالند و اطمینان دارند که این همکاری‌نتایج بسیار ارزنده‌ای دربرخواهد داشت .
آقای عطاء الله زربخش در مورد تاسیس کارخانه (جانسون‌اند جانسون)در ایران اظهار داشتند : ما امیدواریم که یک تولیدکننده خوب در سطح جهانی،برای هموطنان عزیز ایرانی باشیم و با عرضه محصولات (جانسون‌اند جانسون)در حفظ بهداشت و سلامت هم‌میهنان عزیز ، گامهای موثری برداریم و دراجرای منویات اعلیحضرت همایون شاهنشاه آریامهر ، نسبت به پیشبرد و توسعه هرچه بیشتر اقتصاد کشورعزیزمان ایران کمک کنیم .

آگهی پرداخت قسمتی از سرمایه تعهدی شرکت بین‌المللی کشت و صنعت ایران (سهامی خاص) ثبت شده بشماره ۱٦٤٥۱

برابر نامه مورخ ۵ر۵ر۵۳ شرکت مذکور و گواهی های شماره ۳۲۹۹۵ ـ۲٦ر٤ر۵۳ و ۳۳۱۸۷ـ۳ر۵ر۱۳۵۳ بانک ملی ایران شعبه مرکز مبلغ هشتاد و پنج میلیون ریال بابت قسمتی از سرمایه تعهدی شرکت مذکور به حساب جاری شماره ۸۱۳۸۸ شرکت منظور گردیده است . م‌الف۱۰۷۳۱
مدیرکل ثبت شرکتها ومالکیت صنعتی ـ حمید جمشیدی

آگهی تغییرات‌شرکت سهامی‌خاص‌بین‌المللی مسافرتی اینترا ثبت شده بشماره ۰۷۳٦۰

برابرصورتجلسه مجمع عمومی‌عادی‌سالیانه مورخ ۳۰ر۳ر۵۳ شرکت مذکور ترازنامه سال ۱۳۵۲ شرکت تصویب گردید و روزنامه اطلاعات جهت درج آگهی های شرکت تعیین شد آقای مهران بوخانیان بسمت بازرس اصلی و آقای فریدون سیمون بسمت بازرس علی‌البدل برای مدت یکسال انتخاب شدند .
مدیرکل ثبت شرکتها ومالکیت صنعتی ـ حمیدجمشیدی

آگهی تغییر در شرکت‌سهامی عام نوردو لوله اهواز ثبت شده بشماره ۱۱۹۰۲

طبق صورتجلسه‌مورخ۲۵ر۳ر۵۳ هئیت مدیره‌شرکت‌سهامی عام نوردولوله اهواز آقای فریدون مهدوی از عضویت هئیت‌مدیره مستعفی شد و از آقای دکتر عبدالمهدی شریف امامی عضو علی‌البدل بسمت عضو اصلی هئیت مدیره دعوت شد .
مدیر کل ثبت شرکتها و مالکیت صنعتی ـ حمید جمشیدی
آ ـ۷۷۸۵

آگهی استخدام

برای توسعه طرح تربیت بهورزان و تکمیل کادر های مورد لزوم جهت خدمت در شبکه تندرستی سازمان شاهنشاهی خدمات اجتماعی افرادی را با حقوق و مزایای ویژه و استثنائی برای مرکز تندرستی فیروز درمانگاه های نور آباد ممسنی ، خرامه وسید حسین (در استان فارس) و همچنین بخش‌سلسله (در لرستان) استخدام می نماید .
۱ ـ پزشک عمومی) با حداکثر سن ۳۵ سال‌وانجام خدمت زیر پرچم در سپاه بهداشت)
۲ ـ دندانپزشک ۵ نفر
۳ ـ فوق لیسانس بهداشت ۱ نفر
٤ ـ پرستار مامائی یا مامای لیسانسیه ۲ نفر
٥ ـ مددکار اجتماعی لیسانسیه ٤ نفر
٦ ـ تکنیسین تنظیم مدارک پزشکی ۲ نفر
۷ ـ تکنیسین امور تغذیه ۱ نفر
۸ ـ تکنیسین پرتو شناسی ۱ نفر
۹ ـ تکنیسین آزمایشگاه ۵ نفر
۱۰ـ بهیار ۵ نفر
۱۱ نفر
از داوطلبان و علاقمندان بخدمت در طرح مذکور خواهشمند است حداکثر تا پایان شهریور ۱۳۵۳ بادر دست داشتن مدارک لازم و برای کسب اطلاعات بیشتر بدفتر شبکه تندرستی در سازمان شاهنشاهی خدمات اجتماعی (خیابان قوام‌السلطنه طبقه هشتم) مراجعه نمایند .
دفتر شبکه تندرستی سازمان شاهنشاهی خدمات‌اجتماعی
۱ ـ۲ آ ـ ۷۷۷۱

آگهی اعزام فارغ‌التحصیلان ممتاز به‌خارج از کشور

مدرسه عالی بازرگانی درنظر دارد برای تکمیل کادر آموزشی خود تعدادی از فارغ‌التحصیلان دوره های لیسانس یا فوق لیسانس دانشگاهها وموسسات آموزش عالی داخل یا خارج از کشوررا طی شرائط زیر از طریق مسابقه و مصاحبه برای ادامه تحصیل تا اخذ درجه دکتری به کشور های امریکا ـ کانادا و انگلستان اعزام دارد .

الف ـ شرائط عمومی
۱ـ تسلط بزبان انگلیسی
۲ـ دارا بودن حداکثر سن ۲۸ سال برای فارغ‌التحصیلان لیسانسیه‌و ۳۰سال برای فارغ‌التحصیلان فوق لیسانس
۳ـ دارا بودن میانگین‌کل ۳ (یا۱۵ در نظام قدیم) درآخرین دوره تحصیلی
٤ـ روشن بودن وضع از نظر نظام‌وظیفه
٥ـ سپردن وثیقه ملکی به مبلغ ۱ر۵۰۰ر۰۰۰ ریال برای تعهد انجام خدمت (دوبرابر سالهائی که کمک‌هزینه دریافت شده است)

ب ـ شرائط اختصاصی
داوطلبان بایستی در یکی از رشته های‌مدیریت بازرگانی، مدیریت‌صنعتی، حسابداری ، علوم کامپیوتر ، آمار ، بازاریابی ، امور مالی و یا رشته های مربوط دیگر به تشخیص مدرسه عالی بازرگانی ادامه تحصیل دهند .

ج ـ ثبت‌نام
۱ـ داوطلبان بایستی تا تاریخ بیستم شهریور مشخصات کامل (نام و نام خانوادگی ، شماره شناسنامه‌وسال تولد ، محل تحصیل ، نام موسسه آموزشی ، رشته تحصیلی ، مدرک‌اخذ شده و تاریخ آن ، آدرس و شماره‌تلفن) خود را به نشانی تهران ـ خیابان‌عباس‌آباد ـ نبش بخارست به مدرسه عالی بازرگانی ارسال دارند .
۲ـ داوطلبان بایستی مبلغ ۵۰۰ ریال بابت ثبت‌نام و شرکت درامتحان‌به حساب ۱۰٦٦ بانک بیمه ایران شعبه کریمخان‌زند(بنام‌مدرسه عالی‌بازرگانی) واریز کرده و فیش بانکی‌را ارائه‌نمایند.
۳ـ دانشجویانیکه در خارج از کشور به تحصیل مشغول هستند از شرکت در امتحان زبان معاف بوده و بایستی درخواست خود رابوسیله وکیل قانونی خود به مدرسه عالی بازرگانی ارسال دارند .

و ـ مدارک لازم
۱ـ یکبرگ فتوکپی آخرین مدرک تحصیلی و ریز نمرات دوران تحصیلات دانشگاهی
۲ـ فیش بانکی مبلغ ۵۰۰ ریال
۳ـ ۲قطعه‌عکس ٤ × ٦(مشخصات کامل در پشت عکس نوشته شود)
٤ـ یک برگ فتوکپی صفحه اول شناسنامه

هـ ـ یادآوری
۱ـ مبلغ کمک‌هزینه در دوران تحصیل معادل ۳۰۰دلار امریکائی‌خواهد بود .
۲ـ کارت شرکت در امتحان در روز شنبه ۲۳ شهریور ماه در محل توزیع خواهد شد . تاریخ امتحان درروز توزیع کارت اعلام خواهد شد .
م الف ۱۰۸۵۹ آ ـ۹۰۷۷۸

اطلاعیه
چون مقداری چک‌وسفته‌های سفید امضاء و مقادیر زیادی چک های اشخاص در دفتر این جانب بسرقت رفته‌است‌وامضای خودرا در بانک تغییر داده‌ام لذا بدین وسیله باطلاع می ـ رساند که از این تاریخ تا مدت ده روزبرای تعویض مهر وامضای چک یا سفته‌ای که دارند به این جانب داود پنهاسکاشی مراجعه‌نمایندتلفن ۳۱٥۱۹۰
۱ـ۹۰۷۰٤

سال چهل و نهم ـ شماره ۱۴۴۹۴

اطلاعات

سه شنبه ـ پنجم شهریورماه ۱۳۵۳
هشتم شعبان ۱۳۹۴ ـ بیست و هفتم‌اوت ۱۹۷۴

ساعات شرعی

استخراج دکتر ریاضی کرمانی

اذان مغرب . . . . ساعت ۶ و ۵۸ دقیقه
اذان صبح (فردا) . . . . ساعت ۳ و ۵۶ دقیقه
طلوع آفتاب (فردا) . . . . ساعت ۵ و ۳۱ دقیقه
ظهر شرعی (فردا) . . . . ساعت ۱۲ و ۷ دقیقه

مدیر عامل شرکت پس‌انداز و وام مسکن کوروش :

محدوده و محدوده‌بازی از شکل فعلی خارج میشود

★ ۸۱۰ هزار واحد مسکونی جدید تا پایان برنامه پنجم ساخته خواهد شد

★ دولت باید اراضی متعلق به خود را برای ساختن خانه های ارزان قیمت اختصاص دهد

★ شرکت های تعاونی‌مسکن موفق نبوده‌اند

۸۱۰ هزارواحد مسکونی جدید در طی برنامه پنجم عمرانی در مناطق شهری احداث میشود .

رقم قبل از تجدید نظر در برنامه پنجم احداث ۷۳۰ هزار واحدمسکونی درمناطق شهری‌با هزینه‌ای معادل ۳۲۰٫۸ میلیارد ریال بود و قرار بود ۵۷۵هزار واحد مسکونی با سرمایه حدود ۲۳۳٫۸ میلیارد ریال از طرف بخش خصوصی و بقیه بوسیله بخش دولتی ایجاد شود .

این‌مطلب‌را علی‌اکبر امیرشاهی مدیر عامل شرکت پس‌انداز و وام مسکن کورش‌که‌نقش بخش خصوصی‌وشرکت های پس‌انداز وام مسکن‌رادرتامین مسکن برای اعضای‌کلوپ روتاری‌مرکز تجزیه و تحلیل میکرد ، عنوان نمود .

امیرشاهی‌ضمن تشریح مسائل مختلف مربوط به‌ایجاد واحداث واحدهای مسکونی برای طبقات مختلف گفت : در برنامه تجدید نظر شده قرار است تعداد ۸۱۰ هزار واحد مسکونی جدید در مناطق‌شهری ایجادشود، درسال اول اجرای برنامه پنجم بعلت محدودیت صدورپروانه ساختمانی و نیز محدودیت اعتبارات ساختمانی ازجانب‌بانک مرکزی تعدادواحدهای مسکونی احداثی درمناطق شهری در مقام مقایسه باسال‌آخر برنامه چهارم حدود ۴۵ر۴درصد کاهش‌داشته است.

مدیرعامل شرکت س‌انداز و وام مسکن افزود : در اینجا این سئوال مطرح است که چرا هر وقت‌صحبت‌ازتورم‌میشود‌بلافاصله اولین‌اقدام‌دولت تحدید اعتبارات ساختمانی است درصورتی که اعتقاد دارم سرمایه گذاری در بخش‌مسکن نه‌تنها تورمی نیست بلکه در یک برنامه دراز مدت قطعا حتی ضد تورمی است ، بهرتقدیر سرمایه گذاری صحیح دراین‌بخش ، باعث ایجاد واحد های مسکونی جدید در مملکت میشود و لذا با افزایش عرضه واحدهای مسکونی، بهای مسکن که در حال حاضر با هیچ معیار و ضابطه‌ای تطبیق نمیکند تقلیل پیدا خواهد کرد .

امیرشاهی تاکید کرد که در برنامه کوتاه مدت هم سرمایه ـ گذاری در بخش مسکن چنانچه از طریق سپرده های بخش خصوصی‌باشد ، بازهم ضدتورمی خواهد بود زیرا با جلب وجوه افراد بصورت سپرده ، قدرت خریدکالاهای مصرفی را کاهش میدهیم و از جانب دیگر با اعطای‌وام‌مسکن‌و لزوم‌بازپرداخت اقساط از طرف وام گیرنده ، قدرت خرید کاهش پیدا میکند . سرمایه گذاری هنگامی در امر مسکن تورمی‌خواهد بودکه‌دولت باانتشار اسکناس منابع‌سرمایه‌ـ گذاری‌را تامین کند . برای‌ایجاد واحد های مسکونی پیش‌بینی شده در برنامه تامین مسکن‌به ۴۰۰ هزار نفر کارگر ساختمانی دیگر در این بخش نیاز خواهیم داشت .

تهیه زمین

امیرشاهی آنگاه به مسئله‌زمین اشاره کرده و گفت «رامحل مشکل زمین‌تهیه‌و ذخیره‌اراضی واقع در محدوده توسعه شهرها است . بعبارت دیگر دولت باید اراضی متعلق به خود واقع در اطراف شهر ها و یازمین هائی راکه‌تملک خواهدکرد به‌تاسیسات شهری مجهز کرده و این‌اراضی را خصوصا به خانه های ارزان قیمت و طرحهای خانه سازی شرکت های تعاونی مسکن اختصاص دهد . با اجرای این طرح نه‌تنهادولت میتواند وظایف خود را بشرحی که در برنامه مندرج است بنحو اکمل انجام دهد ، بلکه سبب خواهد شدکه مسئله‌ای‌بنام محدوده ومحدوده‌ـ بازی ازشکل فعلی خارج شود .

شرکت های تعاونی

امیرشاهی سپس به توجیه نقش شرکت های تعاونی مسکن پرداخت وگفت‌باآنکه این‌شرکتها در رفع مشکل مسکن افراد کم‌درآمد بسیار موثرند متاسفانه مانندسایرتعاونی ها در ایران به هیچ عنوان موفق نبوده‌اند . به عقیده من تعاونی ها روح تعاون وآموزش تعاونی‌را درک‌نکرده‌اند، زیرابراساس‌آمارسازمان مرکزی تعاون تا پایان اردی بهشت ماه ۲۲۱ شرکت تعاونی مسکن‌غیرـ کارگری در مناطق شهری با ۴۹۵۰۰ عضوتشکیل شده است. ازاین تعداد تاکنون ۱۷۰ شرکت با ۷۲۰۰۰ عضو برای دریافت اعتبار به بانک رهنی مراجعه کرده‌اند، بنابراین میتوان گفت زدکه‌تعداد اعضای ۲۲۱ شرکت در حال حاضر ، در حدود ۱۰۰ هزار نفر است ، اما متاسفانه جمع واحد های مسکونی که تعاونی ها شروع کرده‌اند فقط ۱۸۰۰ واحدمیباشد . وی‌اعتبار ۹ میلیارد ریالی کمک به تعاونی هاراکافی ندانست و گفت بااین پول فقط میتوان ۱۲۰۰۰ واحد مسکونی ساخت .

اینان ، گروهی از فرزندان ایران زمین ، نماینده نسل‌دختران و مادران فردایند که افتخاردارند تیم های شرکت کننده در بازی‌های آسیائی را در روز های افتتاح و اختتام راهنمایی کنند.

روسای حوزه های امتحانی تعیین‌شدند

امتحانات نهائی تجدیدی ششم متوسطه ازشنبه آغاز میشود . روسای حوزه های‌تهران‌برگزیده شدند ، ولی طبق معمول تاروز امتحان اسامی آنهااعلام‌نمی‌شود. تعداد حوزه های تهران وروسای حوزه‌ها باخرداد ماه تفاوت زیاد نکرده است . ستاد امتحانات از پس‌فردا در ساختمان دبیرستان بزرگ تهران تشکیل میشود تا مقدمات تکثیر سئوالات را فراهم سازد .

اعضای کمیته‌فنی‌امتحانات‌تهران نیز همان افرادی هستند که در خرداد ماه بودند. تصحیح اوراق بصورت‌متمرکزصورت‌خواهدگرفت در اداره کل امتحانات که‌طراح سئوالات است یک کمیته ویژه تشکیل میشود تا از اشکالات احتمالی سئوالات ، رفع نقص کند .

در امتحانات خرداد ماه تهران کمتر از ۵۰ درصدشرکت‌کنندگان قبول شدند . عده‌ای از داوطلبان آزاد که برای امتحانات خرداد ماه ثبت نام نکرده بودند ، برای امتحانات شهریور ماه اسم‌نویسی کرده‌اند .

بیمه درمان همگانی رایگان در مرحله نهائی است

مراحل نهائی تهیه طرح بیمه درمان رایگان‌همگانی روبه پایان است و براساس این طرح همه افراد کشورام از شاغل وبیکار مشمول‌بیمه درمان‌رایگان‌میشود

در این طرح استفاده از همه امکانات موجود درمانی کشور در شهر و روستا ها برای بیمه همگانی پیش‌بینی شده است و همچنین نیاز های‌آینده هر یک‌از موسسات درمانی برای خدمات بیشتر در نظر گرفته شده است.

برای برطرف کردن نیازهای آینده مراکزدرمانی‌علاوه‌بر فراهم آوردن امکانات مالی و اعتباری برای توسعه موسسات درمانی دولتی، طرح های جنبی نیزبرای تقویت‌و احدهای‌درمانی‌خصوصی باایجاد تسهیلات اعتباری تهیه خواهد شد.

طرحی در دست مطالعه است که در صورت تصویب

دانشگاه‌تهران درشمال دانشکده کشاورزی تأسیس میکند

دانشکده کشاورزی کرج از مدتهاقبل مشغول مطالعه است که دو رشته از رشته های‌این دانشکده را به شهرستانهای شمالی که امکانات فراوانتری برای کار های مطالعاتی و تحقیقاتی دارد انتقال دهد .

در شورای دانشگاه‌پیشنهاد شد حال که قرار است دو رشته در آنجا تشکیل شود و مسافت کرج تا محل تاسیس این شعبه بیش از دو ساعت و نیم راه نیست در این محل‌یک دانشکده‌کشاورزی‌تاسیس‌گردد که رشته های بیشتری داشته باشد ، و از امکانات کادر دانشکده کشاورزی کرج استفاده کند .

این پیشنهاد و طرح های مطالعه‌شده‌دیگر، در کنفرانس انقلاب آموزشی رامسر که هفته آینده تشکیل میشود ، مطرح میگردد . تصمیم‌نهائی بعد از این کنفرانس گرفته خواهد شد .

اطلاعیه پلیس راه‌ژاندارمری کشور

دراجرای‌ماده «۷»قانون بیمه‌اجباری‌مسئولیت مدنی دارندگان وسایط نقلیه‌موتوری زمینی‌درمقابل‌شخص ثالث و ماده ۱۶ آئین‌نامه اجرائی آن مصوب ۴۷ر۱۲ر۲۹ هیات وزیران باطلاع کلیه دارندگان وسایل نقلیه مشمول بیمه که تاکنون بانجام بیمه قانونی اقدام نکرده‌اند یا بیمه قبلی‌آنها منقضی‌شده میرساند که مامورین پلیس راه در اجرای وظیفه خود ازحرکت‌وسایل‌نقلیه فاقد بیمه‌نامه شخص ثالث موضوع قانون جلوگیری‌خواهندکرد

روزنامه دیپلمات
چهارشنبه‌ها خواندنی است

فقط ۲ روز فرصت میباشد

برای تهیه بلیطهای۲روز مراسم افتتاح و اختتام بازیهای آسیائی‌فقط تاساعت ۱۲ روز پنجشنبه هفتم‌شهریورماه فرصت باقی است جهت تهیه آن بشعب

بانک‌عمران

مراجعه فرمائید ـ این‌بلیطها فقط‌درشعب بانک عمران بفروش میرسد

افتتاح مطب
دکتر احمد پوستی
متخصص جراحی پلاستیک و زیبائی
دارای بورد تخصصی از آمریکا
خیابان تخت طاووس ـ چهارراه روزولت ـ ساختمان پزشکان
پذیرائی عصرها باتعیین وقت قبلی ـ تلفن ۸۲۱۶۹۳ و ۸۳۶۱۸۴

PLP
پی ال پی

شرکت تجارتی . پی. ال. پی .جهت تکمیل کادر فروش لوازم یدکی خود افرادی را با شرایط ذیل استخدام مینماید .

۱ـ حداکثر سن ۲۵ سال تمام
۲ـ دارا بودن برگ خاتمه خدمت نظام‌وظیفه یا معافیت دائم غیر پزشکی
۳ـ داشتن حداقل پنجسال سابقه ممتد فروشندگی لوازم یدکی اتومبیل
۴ـ معلومات در حدود دیپلم متوسطه

افراد دیپلمه واجد شرایط که‌سابقه‌نداشته و علاقمند به فروشندگی لوازم یدکی اتومبیل باشند پس‌ازطی‌یک‌دوره‌آموزش در صورت‌موفقیت در کلاس مربوطه بکار گمارده میشوند .

داوطلبان واجد شرایط میتوانند از ساعت ۷ صبح تا ۴ بعدازظهر بمحل شرکت واقع در کیلومتر ۱۸ جاده مخصوص کرج اداره‌کارگزینی مراجعه نمایند .

آگهی استخدام

بیمارستان بانک ملی ایران احتیاج به متخصص رادیولوژی دارد .

متقاضیان می‌توانند با در دست داشتن مدارک و سوابق شخصا به دفتر این بیمارستان واقع در خیابان فردوسی، ادارات مرکزی بانک ملی‌ایران مراجعه‌نمایند.

بیمارستان بانک ملی ایران

آگهی انتخاب بازرس ، تصویب ترازنامه و تعیین روزنامه شرکت پلاسکو (سهامی خاص) ثبت شده بشماره ۳۸۲۵

طبق صورتجلسه مورخ ۵۳ر۴ر۱۵ مجمع عمومی عادی‌سالیانه شرکت مذکور آقای صیون‌القانیان بسمت بازرس اصلی و آقای نجات‌الله القانیان بسمت بازرس علی‌البدل برای مدت یکسال انتخاب شدند و ترازنامه سال ۱۳۵۲ شرکت تصویب‌و روزنامه اطلاعات جهت درج آگهی های شرکت تعیین شد .

م الف ۱۰۷۳۲

مدیر کل ثبت شرکتها و مالکیت صنعتی ـ حمیدجمشیدی

دانشگاه ملی ایران

تاریخ مسابقه ورودی
آموزشگاه عالی پرستاری
وابسته به‌دانشکده پزشکی دانشگاه ملی ایران روز شنبه ۳۰ شهریور ماه ۵۳ ساعت ۹ بامداد خواهد بود . محل کنکور : دانشکده پزشکی‌واقع در اوین .

دانشگاه ملی ایران

آ ـ ۹۰۷۶۰

دکتر مرتضی عمیدی
متخصص بیماریهای داخلی و قلب از آمریکا
دکتر محمود سام
متخصص بیماریهای داخلی و غدد از آمریکا
انتقال مطب خود را به
گروه پزشکی پارک اعلام میدارند
خیابان وزرا (پارک) نبش پانزدهم تلفن ۶۲۹۷۷۸ ـ ۶۲۶۹۲۸ ـ ۶۲۱۶۳۹

چه اتومبیل قشنگی

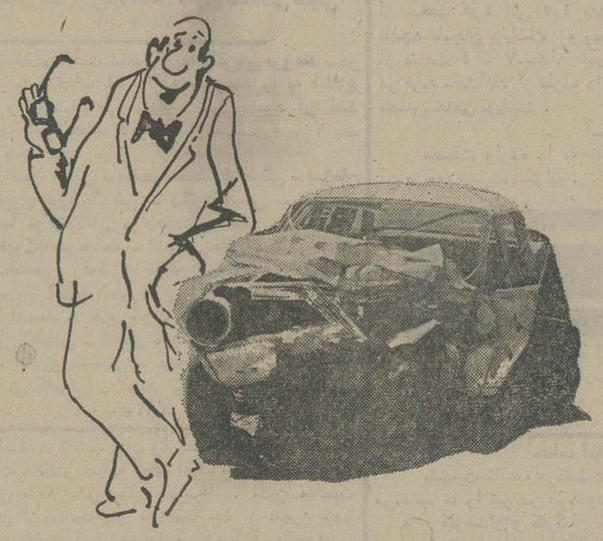

اتومبیل قشنگی بود ، اما بعد از یك تصادف به این شکل درآمده است ، مادوست نداریم ، اتومبیل شما به این‌حال درآید ، و مهمتر از اتومبیل ، خود شما هستید که برای ماارزش دارید . نگذارید خودتان و دیگران دچارآسیب وخسارات ناشی از حوادث رانندگی‌شوند . با بیمه اتومبیل و شخص ثالث جلوی هرگونه ضرر و زیان را بگیرید .

شما و اتومبیلتان
در حمایت بیمه ایران

بیمه ایران

لذت می برید

حتی از ورق‌زدن شماره مخصوص شهریور ماه اطلاعات بانوان لذت می‌برید . این حقیقت را همین امروز امتحان‌کنید

ریرتاژهای نو و اختصاصی ، اخبار داغ هنری ، اخبار خصوصی از پشت درهای بسته ـ عکس های رنگی از چهره های سرشناس داستانهای پرکشش و مسابقات جالب با جوایز بزرگ

شماره مخصوص شهریور ماه‌اطلاعات بانوان‌منتشر شد

THE BRITISH COUNCIL
شورای‌فرهنگی بریتانیا
کلاسهای زبان انگلیسی سال تحصیلی ۵۴ ـ ۱۳۵۳

تاریخ نام نویسی دانشجویان قدیم و امتحانات ورودی داوطلبان جدید بشرح ذیل است :

تاریخ‌نام‌نویسی دانشجویان قدیم: یکشنبه ۱۷ شهریور سال‌اول ، دوم‌و سوم. دوشنبه ۱۸ شهریور سال چهارم وکلاسهای گواهی‌نامه مقدماتی زبان انگلیسی و کلاس های بالاتر.
ساعات نام‌نویسی :۸ الی ۱۱ر۳۰ صبح‌و ۱ر۳۰ الی ۵ر۳۰ بعدازظهر.
دانشجویان جهت ثبت نام باید برگ‌های عضویت خودرا همراه داشته باشند.
امتحانات ورودی داوطلبان جدید درروز های۱۲،۱۳و۱۴ شهریور ازساعت ۸ الی۱۱ر۳۰ صبح‌و ۱ر۳۰ الی ۴ر۳۰ بعداز ظهر انجام‌خواهد شد.
نام‌نویسی دانشجویان قدیم‌و امتحانات ورودی داوطلبان جدید در واحدشماره ۲شورای فرهنگی بریتانیا واقع درخیابان روزولت‌روبروی دانشسرای عالی کوی نیك‌شماره ۴۱ بعمل خواهد آمد.

آ ـ ۹۰۵۰۷

بیمه ایران

آگهی پذیرش نماینده بیمه‌عمر

شرکت سهامی بیمه ایران بتعدادی نماینده بیمه برای فروش بیمه عمراحتیاج‌دارداز کسانی که دارای تحصیلات دانشگاهی بوده و علاقمند به‌فروش بیمه‌عمر و کسب درآمد فوق‌العاده می باشند دعوت میشودتا تاریخ ۵۳ر۶ر۲۰ به شرکت‌سهامی بیمه‌ایران‌اداره‌کل توسعه بازار و شبکه نمایندگی‌واقع در خیابان تخت جمشید ، روبروی سفارت آمریکا مراجعه فرمایند .

دنیای ورزش روز های شنبه منتشر میشود