

14. 2口-208



\*1200701694723\*

昭和九年三月

耕地擴張改良事業要覽

第九次

農林省農務局



始



### 凡 例

- 一 本書ハ耕地擴張改良事業ニ關スル施設ノ綱要竝最近ノ關係事項ヲ知ルニ便セムカ爲輯録シタルモノナリ
- 一 第一編及第二編ハ總體的ノ事項ヲ掲ケ第三編ハ横組表トシテ地方別ノ詳細ヲ掲ケタリ
- 一 本書中年度トアルハ政府ノ會計年度(自同年四月至翌年三月)ニ依ルモノナリ

昭和九年三月

農 林 省 農 務 局



耕地擴張改良事業要覽第九次

目次

表

各國國土利用狀況比較圖

參考寫真

- 第一圖 地質及地層調査ト地下水利用
- 第二圖 拔根機
- 第三圖 牽曳機ニ依ル開墾地ノ耕耘作業
- 第四圖 機械力ニ依ル床締及膠灰注入吹射作業
- 第五圖 大規模開墾計畫
- 第六圖 巨椽地開墾國營工事
- 第七圖 溜池
- 第八圖 堰堤ト用水路
- 第九圖 揚水機ニ依ル排水
- 第十圖 暗渠排水

目次

第十一圖 干拓工事 . . . . .

第十二圖 水害ト旱害 . . . . .

第十三圖 開墾及耕地整理 . . . . .

第十四圖 開墾地移住家屋 . . . . .

第十五圖 時局匡救小開墾、小用排水及小設備 . . . . .

第一編 耕地擴張改良獎勵事項 . . . . .

第一 事務 . . . . . 一

一 中央事務 . . . . . 一

二 地方事務 . . . . . 三

第二 耕地整理法 . . . . . 四

第三 技術員及事務員養成 . . . . . 八

第四 耕地整理及土地改良獎勵費規則 . . . . . 九

第五 事業資金 . . . . . 一九

一 預金部低利資金 . . . . . 一九

二 遞信省簡易生命保險積立金及郵便年金積立金 . . . . . 二〇

三 普通資金 . . . . . 二二

(參考) 關係銀行法ノ要旨 . . . . .

四 耕地整理組合ノ債券發行 . . . . . 二四

五 失業救済農山漁村臨時對策低利資金 . . . . . 二四

第六 農用機械ノ利用獎勵 . . . . . 二六

一 開墾地用機械ノ貸與 . . . . . 二六

二 農用機械管理所 . . . . . 二七

三 開墾地用機械購入費補助 . . . . . 二七

四 機械使用法ノ講習 . . . . . 二七

第七 揚水機、地質、地下水等ノ特種技術指導 . . . . . 二八

第八 耕地擴張改良ニ關スル諸般ノ研究調査 . . . . . 二八

第九 土地利用計畫 . . . . . 二九

第十 開墾助成法 . . . . . 二九

第十一 開墾地移住獎勵 . . . . . 三一

一 開墾地移住獎勵金交付 . . . . . 三一

二 開墾地移住紹介 . . . . . 三三

三 開墾地移住者ニ對スル汽車電車自動車汽船ノ特別取扱 . . . . . 三三

第十二 大規模開墾計畫 . . . . . 三三

第十三 開墾ノ爲ニスル用排水主要工事國營……………三四

第十四 開墾地利用ニ關スル試驗及獎勵……………三四

第十五 開墾ニ關スル其ノ他ノ獎勵制度……………三五

第十六 農業水利改良計畫……………三六

第十七 用排水幹線改良事業……………三七

第十八 暗渠排水獎勵……………三七

第十九 時局匡救耕地關係農業土木事業……………三七

第二十 旱害救農耕地事業……………三九

第二編 耕地擴張改良事業全國狀況……………四一

第一 耕地整理……………四一

第二 技術員及事務員養成……………四六

第三 耕地整理及土地改良獎勵費……………四七

一 道府縣累年設備費豫算額同國庫補助額設備費決算額並事業終了調……………四七

二 府縣累年耕地整理補助金豫算額同國庫補助額補助金交付決算額並終了  
工事費額調……………四九

三 災害耕地復舊設備費豫算額同國庫補助額設備費決算額並事業終了調……………五一

四 災害耕地復舊事業費豫算額同國庫補助額並復舊事業費決算額……………五三

第四 事業資金……………五四

一 耕地整理事業資金……………五四

二 災害耕地復舊資金……………五六

三 失業救濟農山漁村臨時對策低利資金……………五七

第五 農用機械ノ利用獎勵……………五八

一 牽曳機ノ貸與……………五八

二 拔根機ノ貸與……………五九

三 孤輪車ノ貸與……………六〇

四 探層用穿孔機膠灰噴射機及膠灰注入機ノ貸與……………六〇

五 開墾地用機械購入費補助……………六一

六 農用機械操縱者養成……………六二

第六 揚水機、地質、地下水、用水節約等ノ調査……………六三

一 揚水機ニ關スル調査……………六三

二 地下水利用及地質ニ關スル調査……………六四

三 簡易上水道(農村用水)ニ關スル調査……………六五

四 天水利用ニ關スル調査……………六五

五 用水節約其ノ他特別調査……………六五

第七 土地利用計畫……………六六

第八 開墾助成……………六八

一 開墾助成出願地區數及面積……………六八

二 事業主別出願地區數及面積……………六九

三 施行面積別出願地區數及面積……………七〇

四 出願本省受付年度別地區數及面積……………七〇

五 開墾助成指令狀況……………七一

六 開墾助成成功面積……………七三

七 開墾助成工事終了地區ノ狀況……………七四

第九 開墾地移住獎勵……………七六

一 開墾地移住獎勵金國庫補助……………七六

二 開墾地移住紹介……………七七

三 開墾地移住者ニ對スル汽車電車自働車汽船ノ特別取扱方ニ依ル運賃割引證配布數……………七八

第十 大規模開墾計畫……………七九

第十一 開墾地利用ニ關スル試驗及獎勵成績……………七九

- 一 開墾地ニ適スル陸稻栽培ノ獎勵……………七九
- 二 開墾地甘藷栽培ノ獎勵……………八二

第十二 耕地擴張見込地……………八三

- 一 耕地擴張見込地總面積……………八三
- 二 現地目別耕地擴張見込面積……………八四
- 三 所有別耕地擴張見込面積……………八四
- 四 五町歩以上及五百町歩以上集團地耕地擴張見込面積……………八五

第十三 農業水利改良計畫……………八六

第十四 用排水幹線改良事業……………八七

第十五 暗渠排水獎勵……………八八

第十六 農業水利狀況及改良見込地……………八八

- 一 灌溉排水狀況……………八八
- 二 耕地整理施行見込地……………八九
- 三 農業水利改良ヲ要スル三百町歩以上集團地……………九〇

第十七 時局匡救耕地關係農業土木事業……………九一

- 一 助成金豫算計畫……………九一

二 助成實行豫定	九四
三 助成金交付指令	九六
四 昭和七年度中ノ助成金交付決算額	九八
五 昭和七年度中ノ事業成績	一〇〇
六 農業土木事業低利資金	一〇一
第十八 旱害地救農耕地事業	一〇二
一 旱害地救農耕地事業實行豫定	一〇二
二 旱害地救農耕地事業助成指令	一〇二
三 旱害地救農耕地事業低利資金	一〇三

第三編 耕地擴張改良事業地方別狀況(横組表トシテ掲ク)







圖 一 第  
用利水下地ト查調層地及質地



左 秋田縣平鹿郡八澤木村ニ於ケル溜池  
敷地ノ地質調査  
中左 福井縣坂井郡鳴鹿村ニ於ケル九頭  
龍川々床ノ試錐作業  
中右 同上水中ノ試錐作業

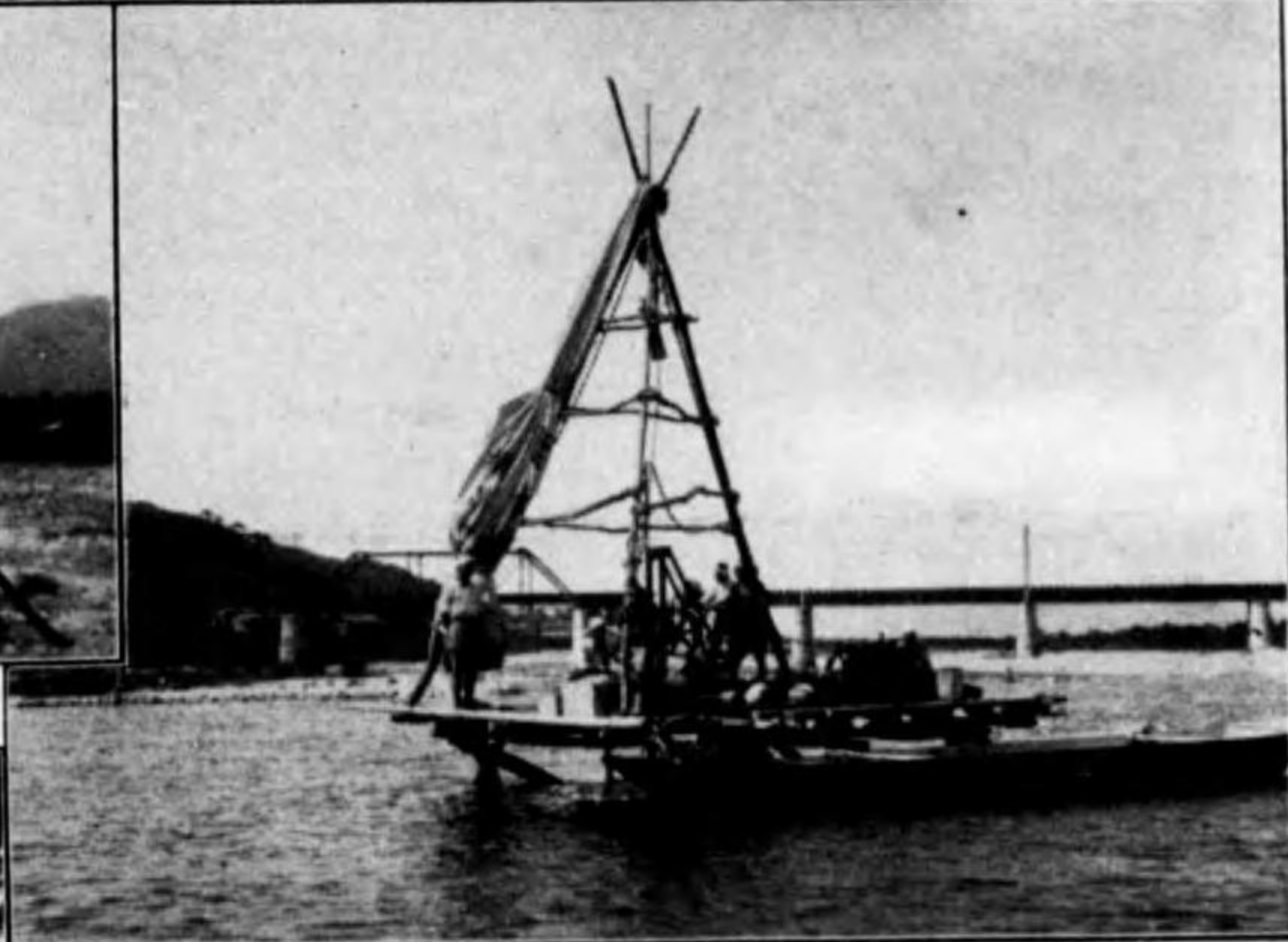

用利水下地ルケ於ニ町木柏郡經津南縣森青 上  
用利水下地ルケ於ニ村越堀郡經津中縣森青 上左  
用利水下地ルケ於ニ村重三郡鹿平縣田秋 下左

圖 二 第  
機 根 拔

鹿兒島縣川邊郡藤目村下山田開墾地ニ於ケル  
K型馬力拔根機ニ依ル拔根作業



拔根機ニ依リ拔根セラレタル根株  
ノ狀況(千葉縣東葛飾郡法典村)

福島縣双葉郡大槻村田尻耕地整理組合ニ於ケル  
人力拔根作業



圖 三 第  
業 作 耘 耕 地 墾 開 ル 依 ニ 機 曳 牽

福岡縣山門郡大和村地先干拓地ニ於ケル沼澤地用牽曳機利用肥耨掛並ニ畦立作業



鹿兒島縣川邊郡勝日村下山田開墾地ニ於ケル犁起作業

鹿兒島縣川邊郡勝日村下山田開墾地ニ於ケル肥耨掛作業



圖 四 第

業作射吹入注灰膠及締床ル依ニ力械機

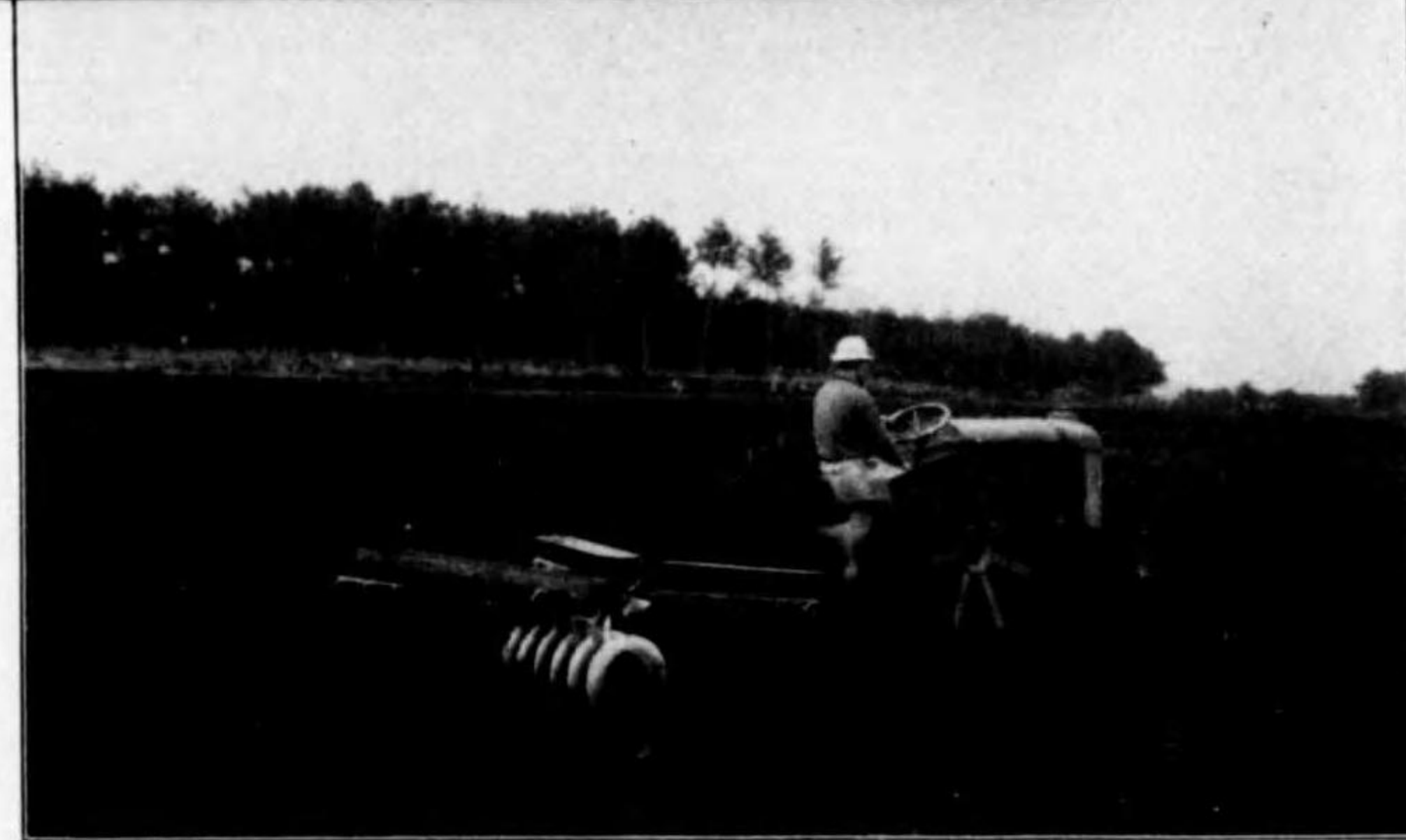
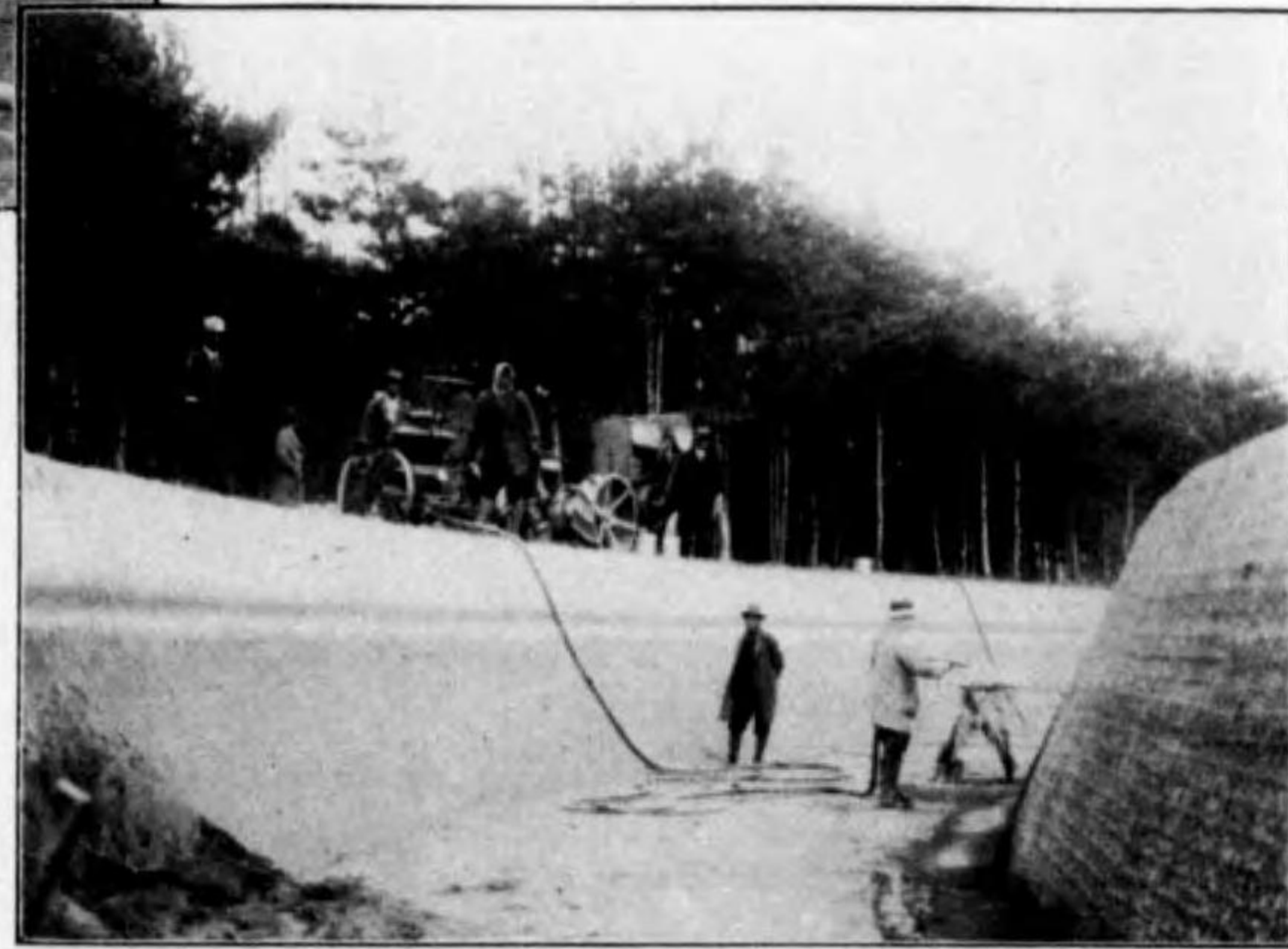
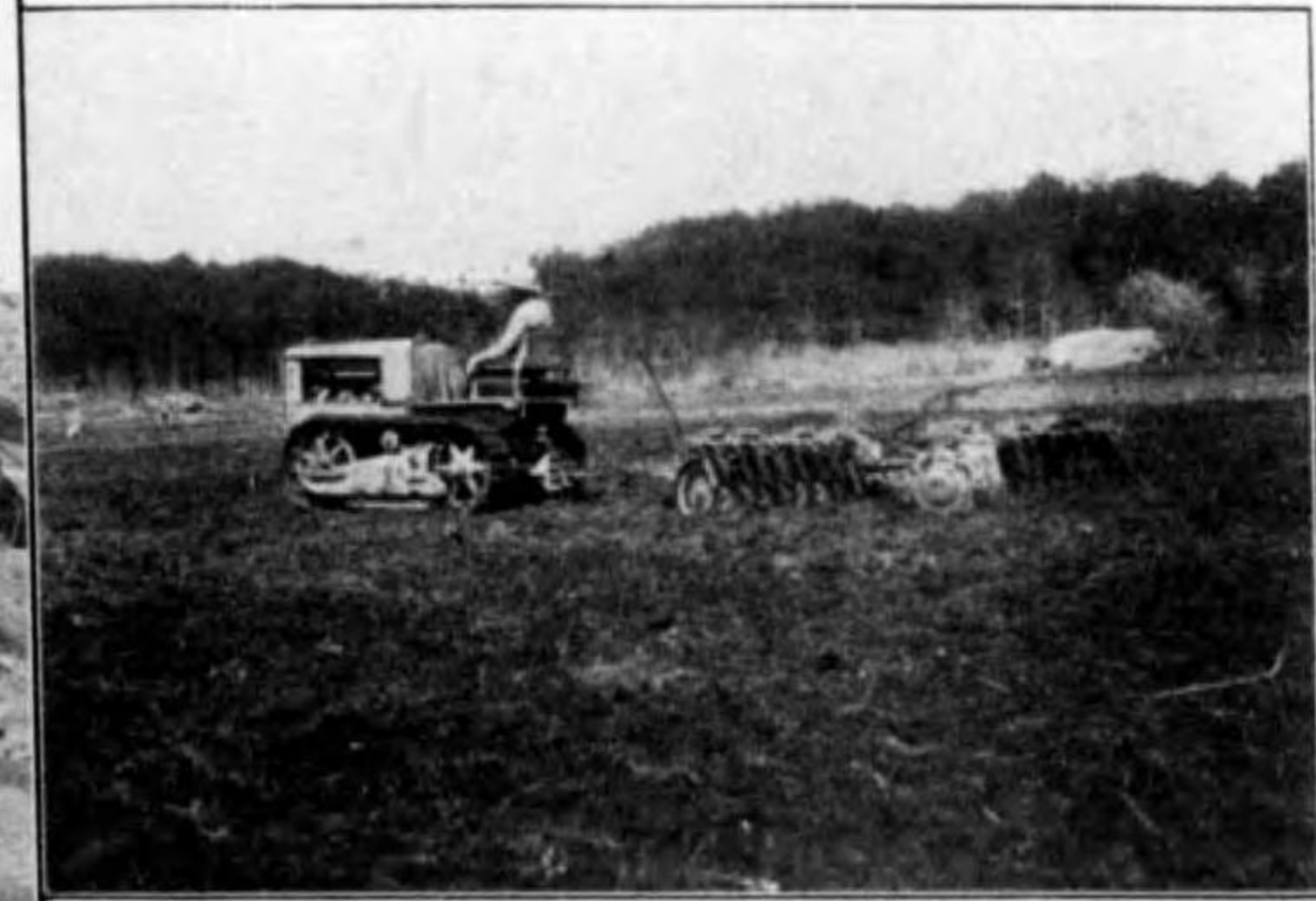
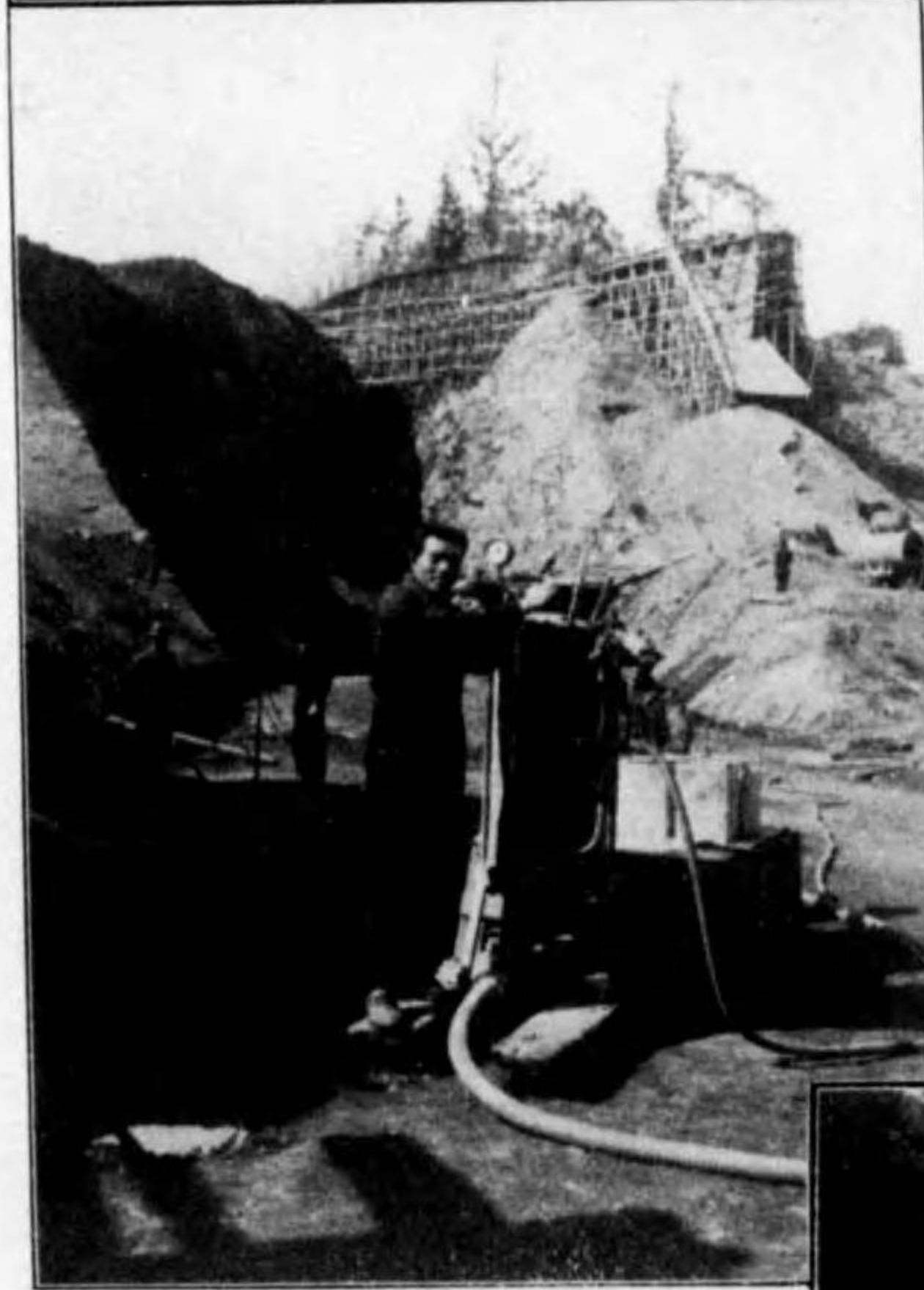

左 栃木縣那須郡那須野ヶ原ニ於ケル水田床  
締作業ノ實況

中右 同上床締作業跡地ニ於ケル表土碎土作  
業ノ實況

中左 岩手縣膽澤郡金ヶ崎町溜池地盤  
ニ膠灰注入作業

右 長野縣上伊那郡西天龍耕地整理組  
合幹線水路修理ノ爲膠灰噴射機ヲ  
利用セル光景

第五圖  
大規模開墾計畫畫



上 千葉縣印旛郡外郡一畫計地ノ印旛沼遠望  
左 福岡縣大刀洗地區計畫貯水池敷地一  
下 靜岡縣三方原開墾預定地一

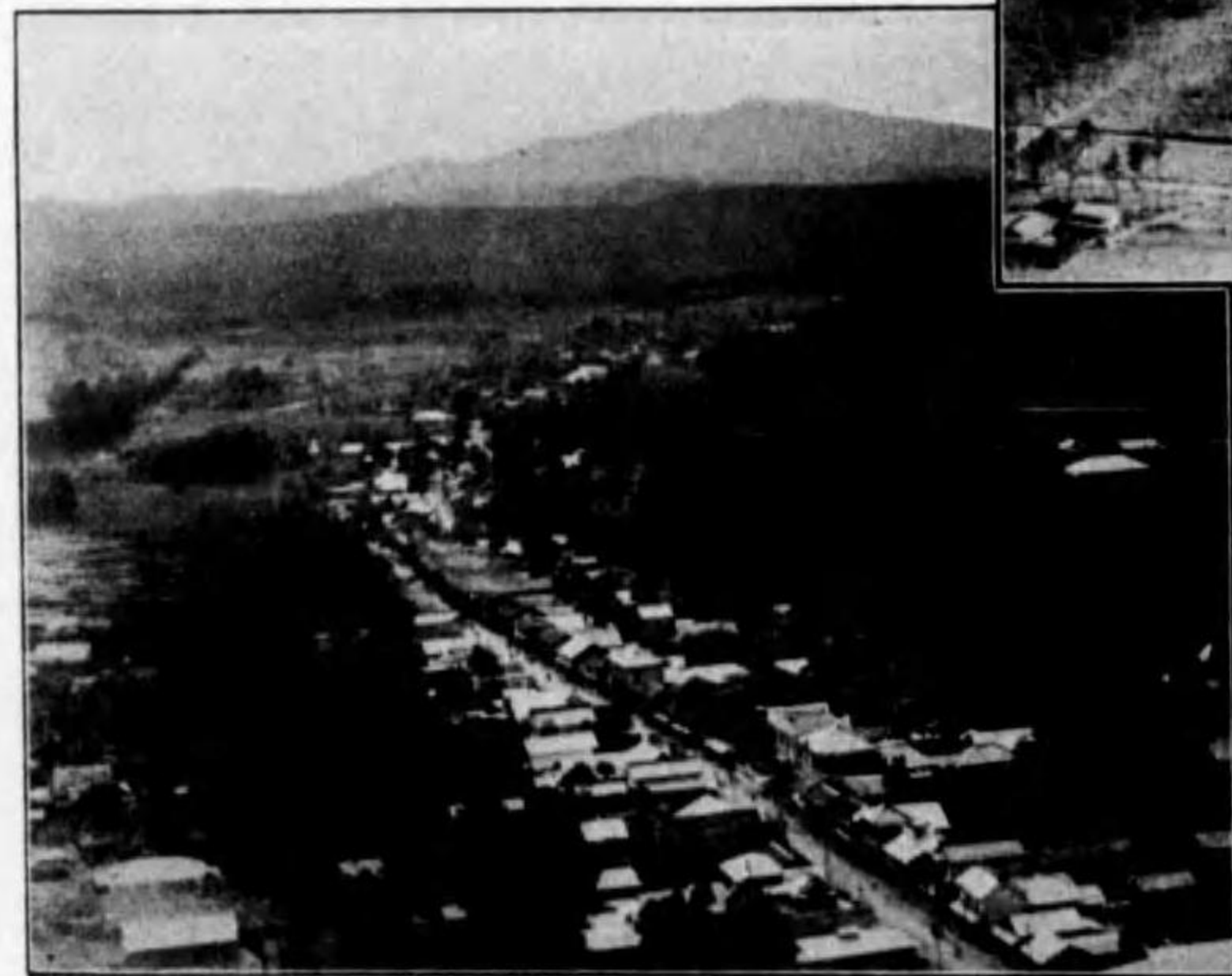

上 福島縣矢吹町附近ヨリ計畫地ヲ望ム  
右 青森縣本木原試驗田及地區一



圖 六 第  
事 工 營 國 壘 開 池 棕 巨

下  
同  
上  
事  
務  
所  
背  
面

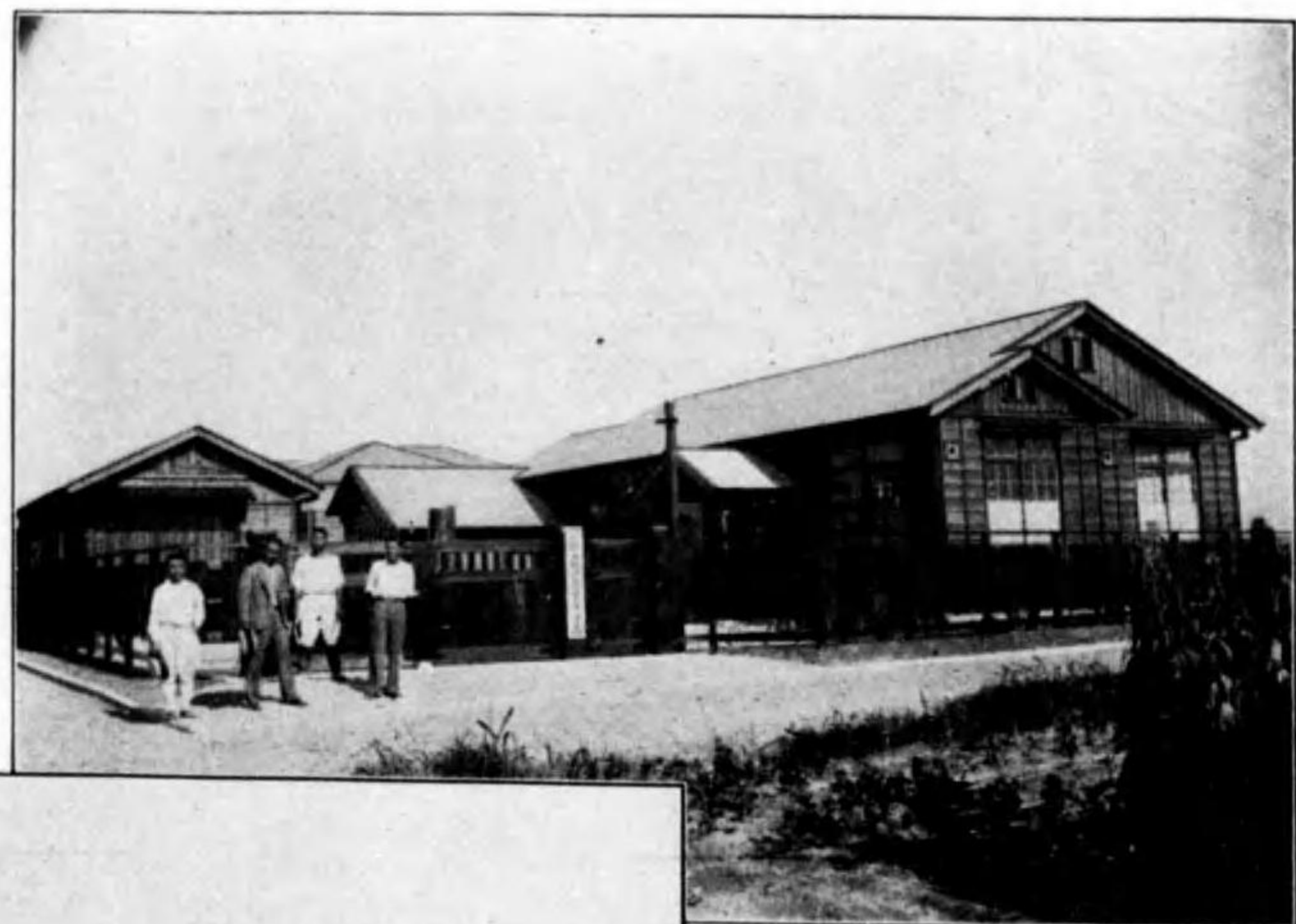

開  
壘  
國  
營  
事  
務  
所  
正  
面

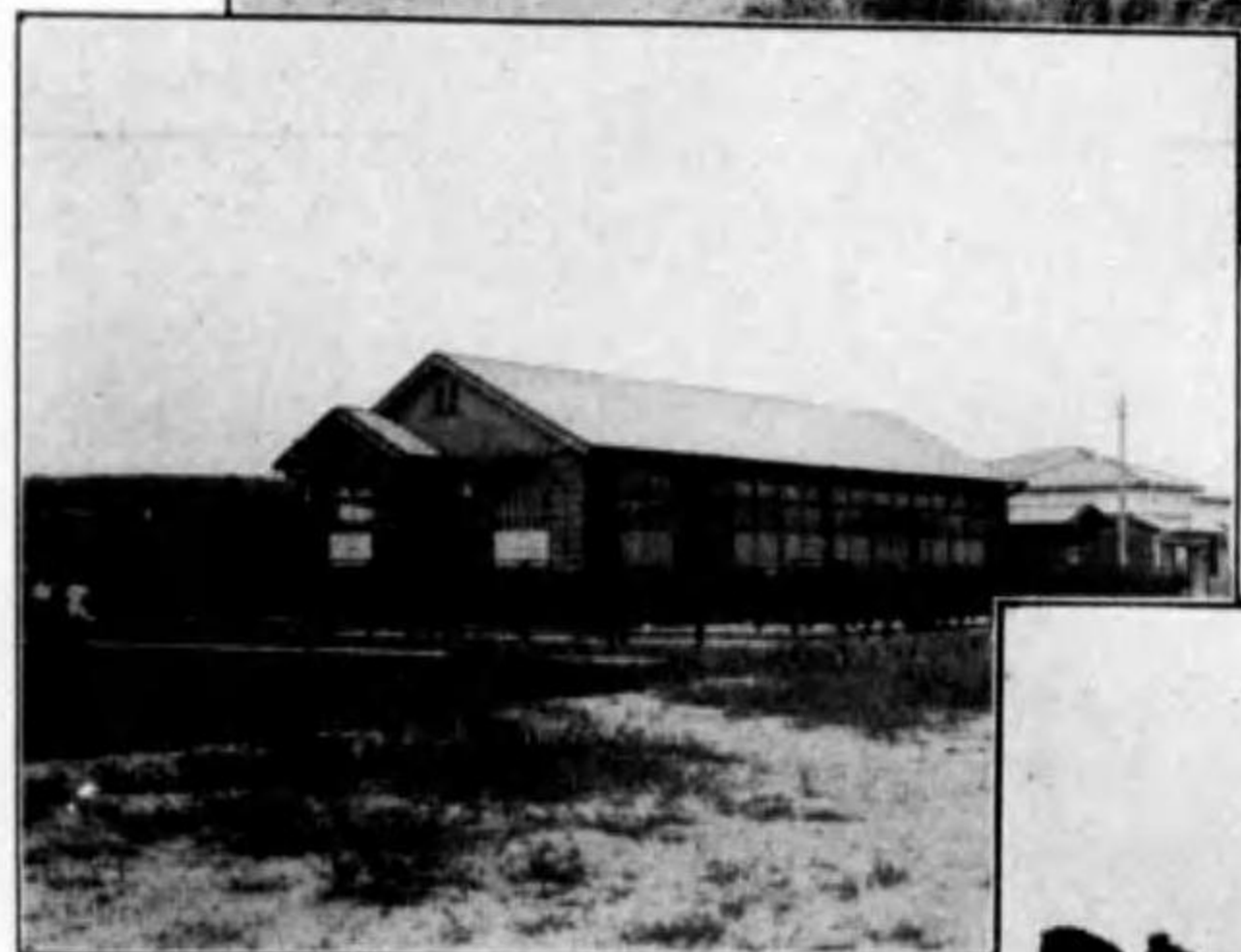

式 工 起 事 工 營 國



事 工 礎 基 場 機 水 排 々 於 = 田 反 五 下 島 向 右 下  
況 狀 事 工 ノ 近 附 上 同 左 下

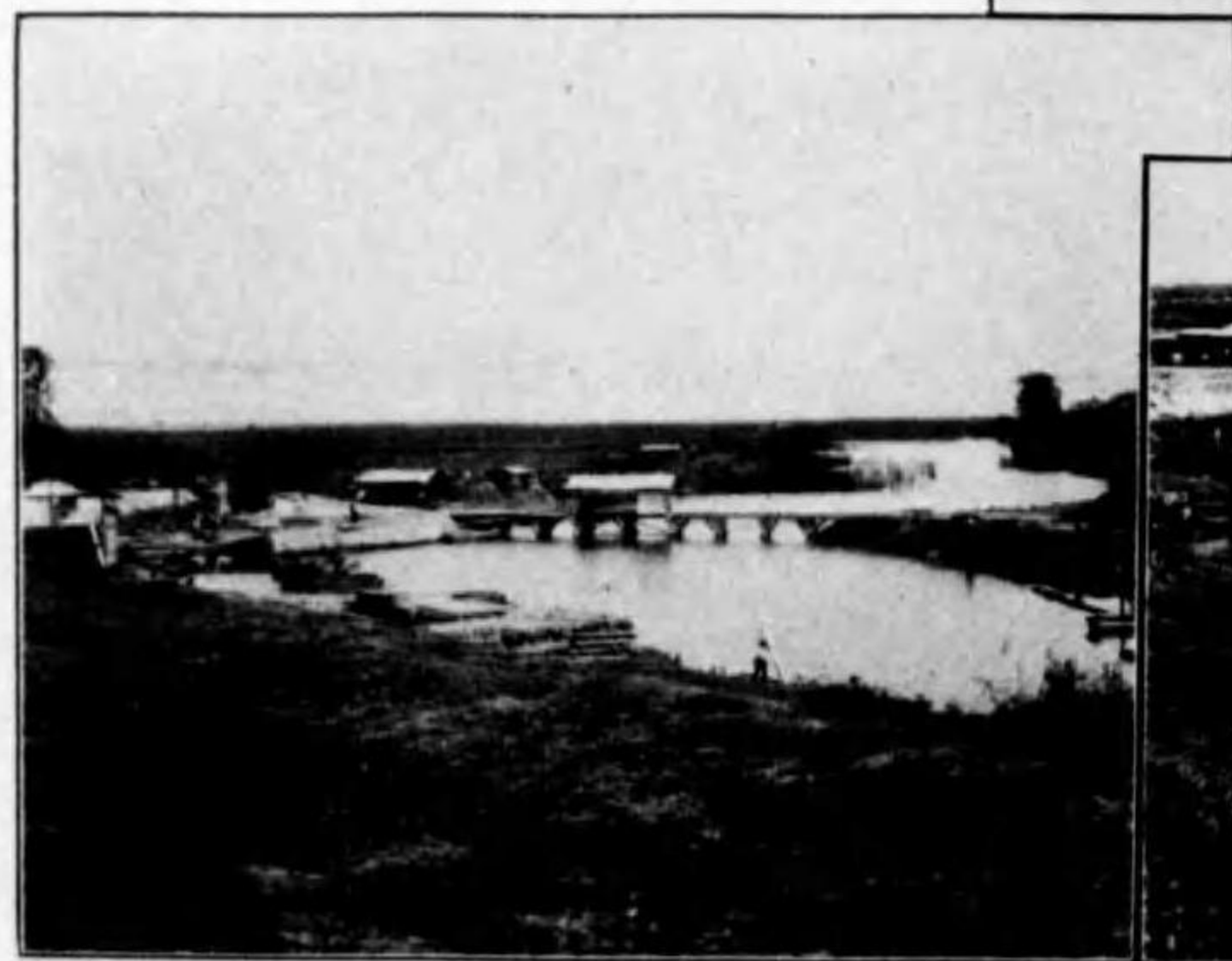

第七圖  
溜池

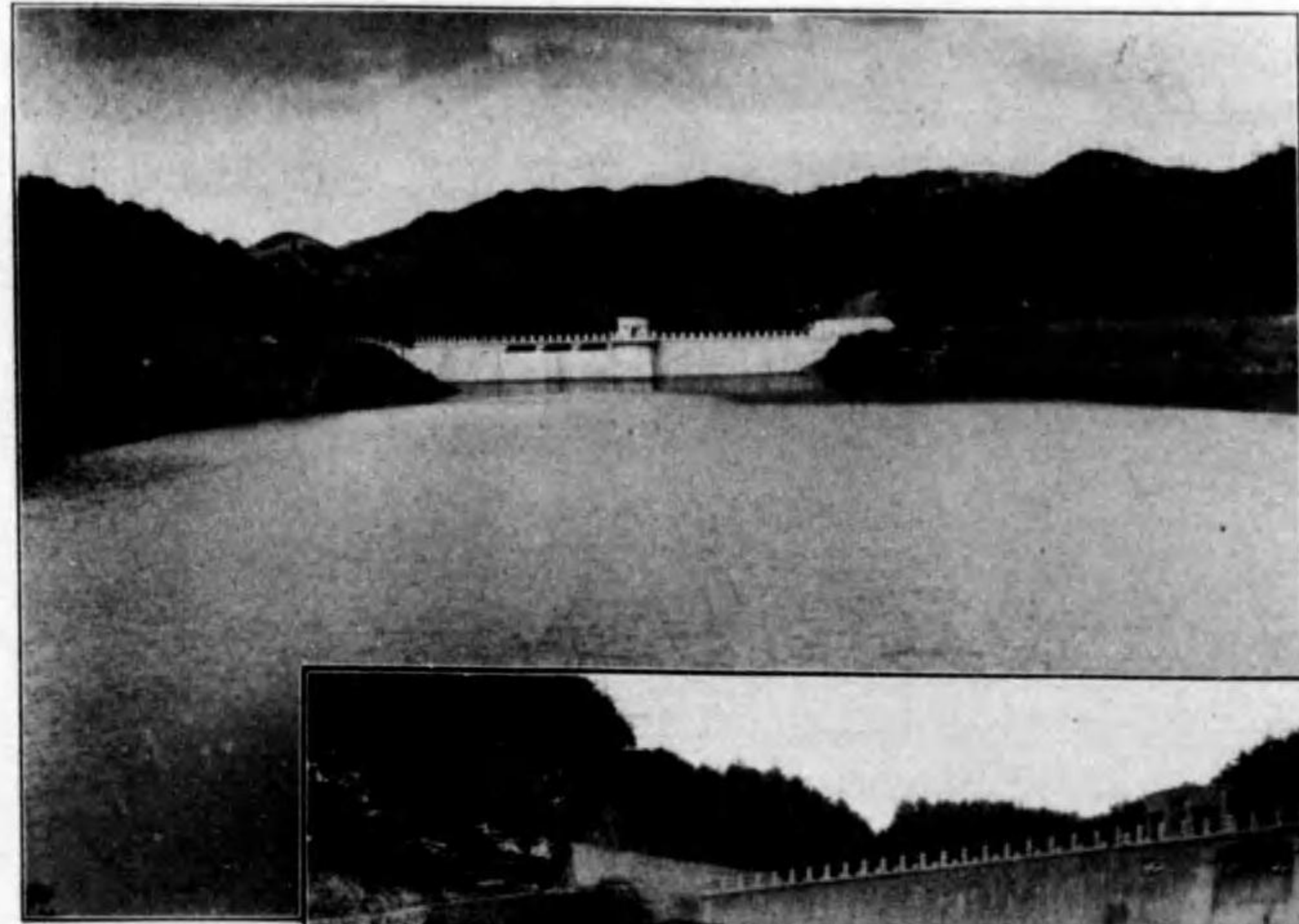

兵庫縣武庫郡山田村山田池支配地域用水改良事業ノ山田池右堰堤

上前面  
下背面

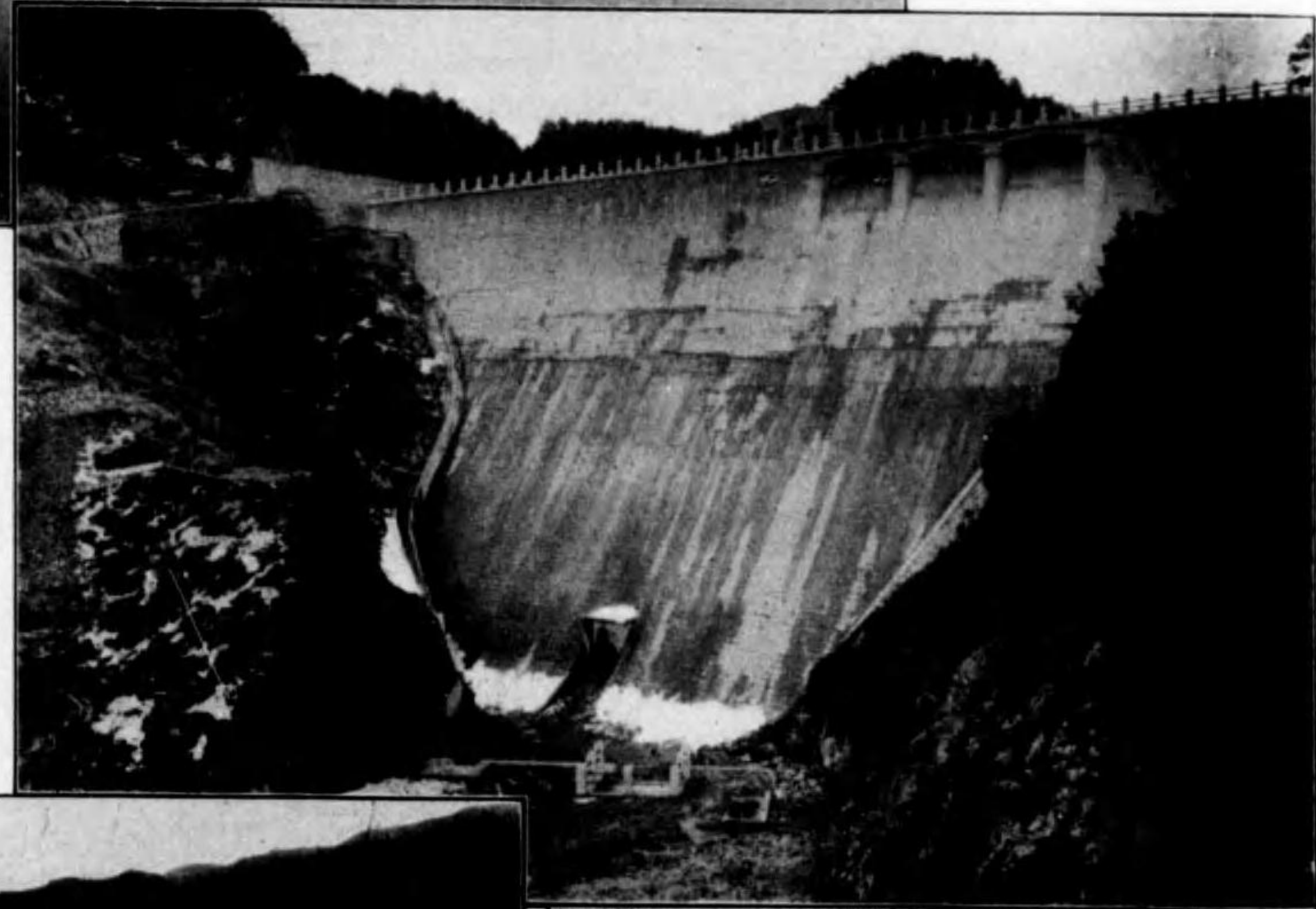

群馬縣野多郡美里村三川貯水池大谷池本堤



廣島縣安郡大谷池築堤中心鋼土拋固作業



第八圖  
堰堤用水水路

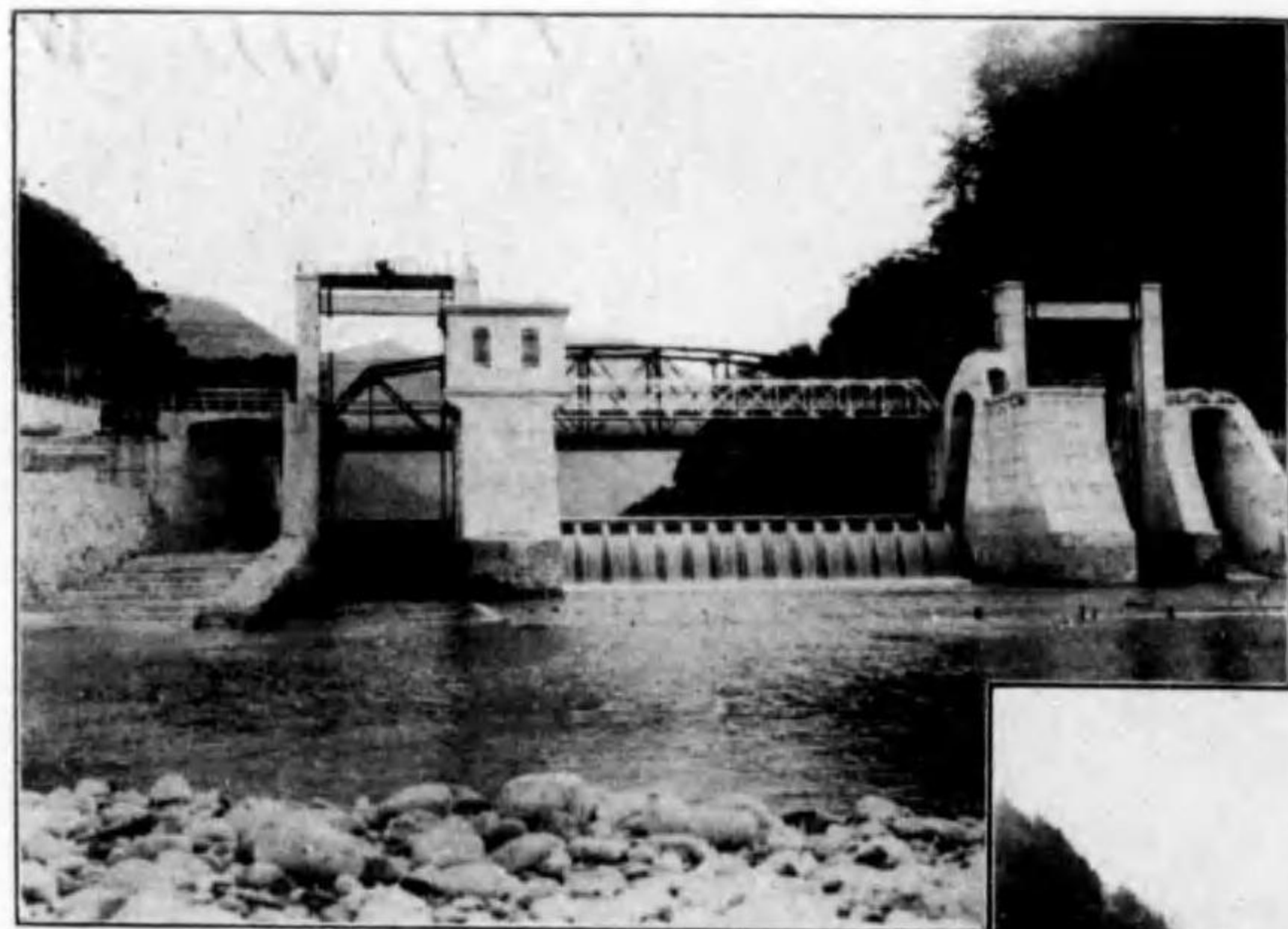

左 富山縣磐城川沿岸用水改良  
事業堰堤  
右上 同上事業ノ沈砂池  
右中 岩手縣和賀郡和賀中央耕地  
整理組合ノ用水管線ノ一部



上 愛媛縣宇摩郡津根村耕地整理  
組合ノ「サイホン」工事  
右 岩手縣和賀郡和賀中央耕地整  
理組合ノ尻平川掛樋

圖 九 第

水 排 依 機 水 揚

上 新潟縣中蒲原郡縣營白根郷排水改良事業  
ノ白井排水機場及吸水槽  
下 同上事業ノ大鷲排水機場内部

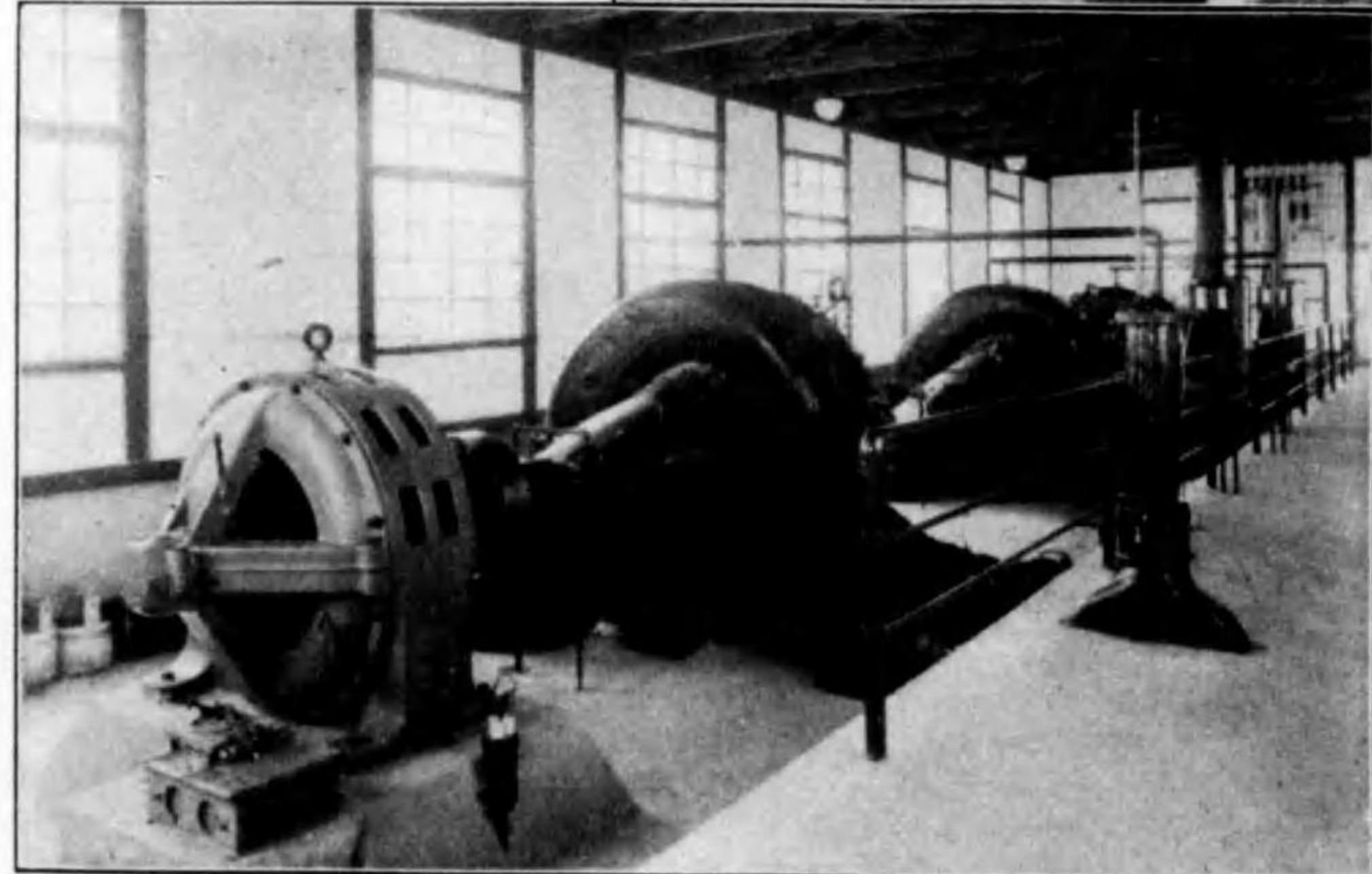
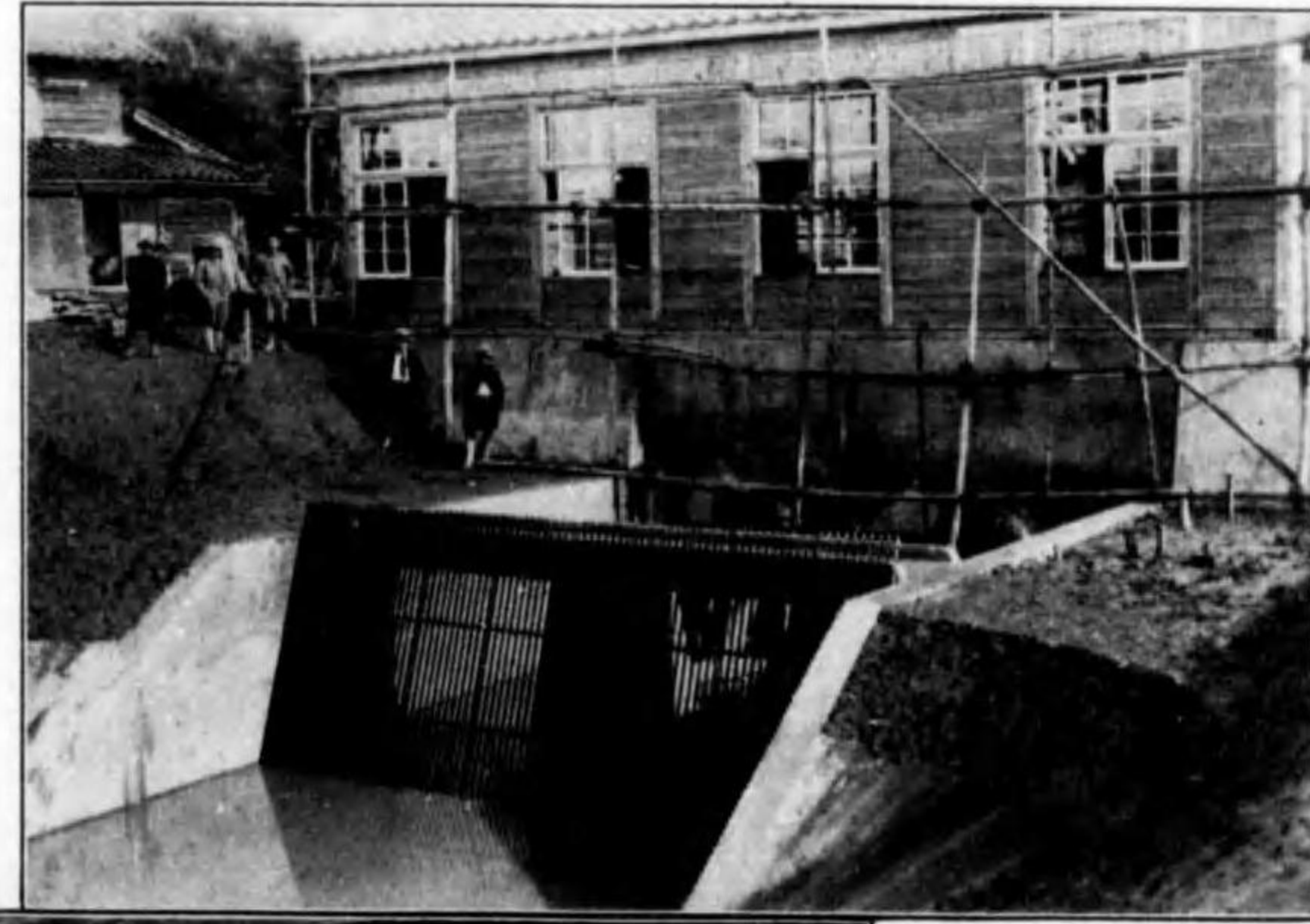

下 同上大鷲排水機場ノ基礎工事

下 新潟縣西蒲原郡營味郷排水改良事業  
ノ排水機場水口槽工事



圖 十 第  
水 排 渠 暗



上 鹿兒島縣薩摩郡大村南方耕地整理組合工ノ  
事實施中ノ狀況  
中 福島縣田村郡大越村明部淵耕地整理組合  
下右 佐賀縣東松浦郡久里村久里耕地整理組合  
下左 茨城縣新治郡眞鍋町大字木田余時局匡救  
事業

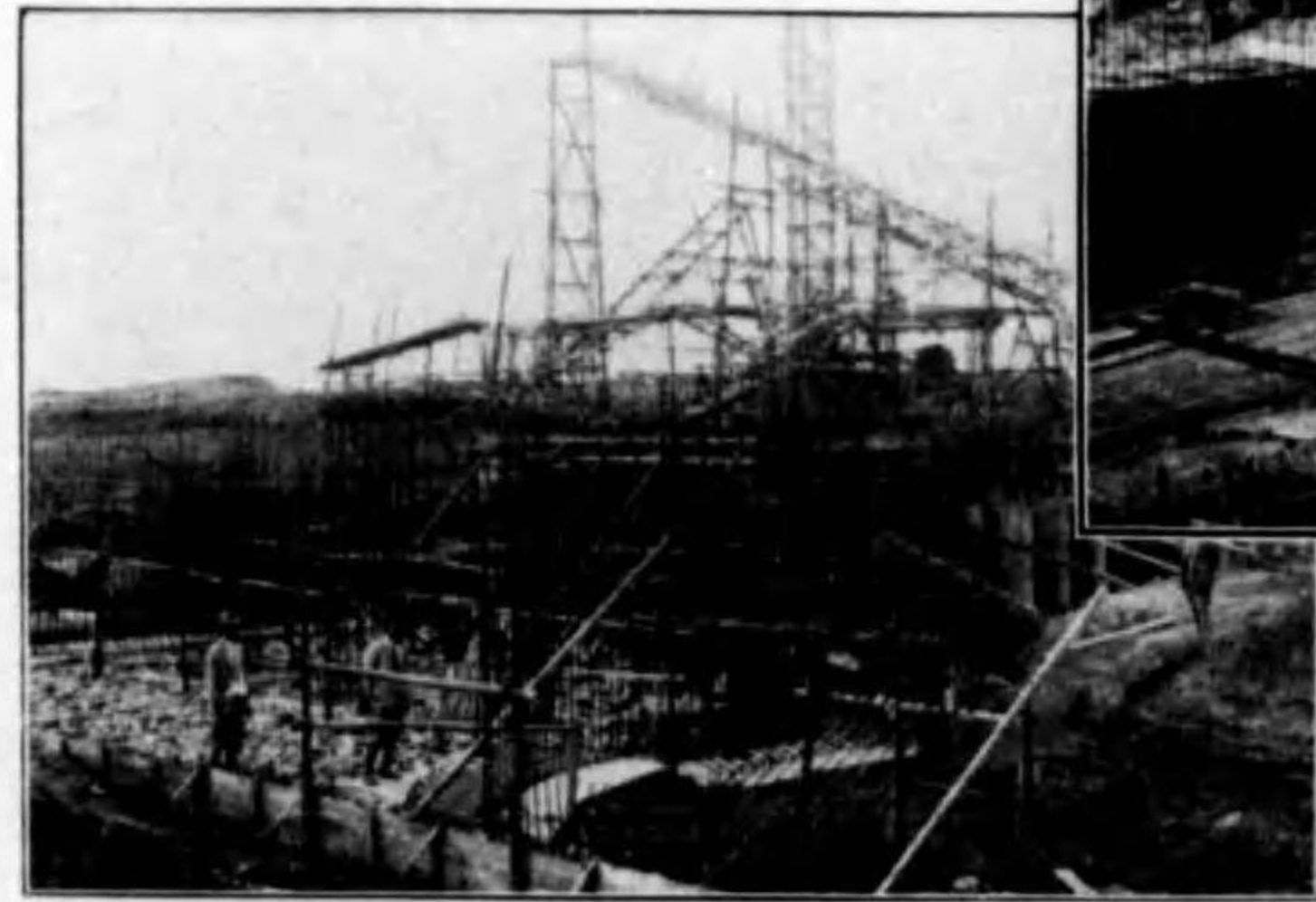

第十圖  
干拓工事



左 山口縣厚狹郡藤山村干拓事業  
(耕地整理共同施行)ノ堤防ノ一部  
下 佐賀縣杵島郡南北有明村地先  
佐賀縣營干拓地基礎工事(漏水止矢板立込)



下 佐賀縣營干拓地基礎工事ノ速成作業



上 佐賀縣營干拓地ノ潮止口逆石張狀  
左 福島縣相馬郡八澤村八澤浦干拓地ノ排水機及自動水門工事

第二十圖  
水害旱ト害水



左  
長崎縣北高來郡小野村ニ於ケル耕地  
ノ浸水狀況  
下  
同上復舊後ノ狀況



下  
千葉縣山武郡海線村ニ於  
ケル田水ノ裂狀況

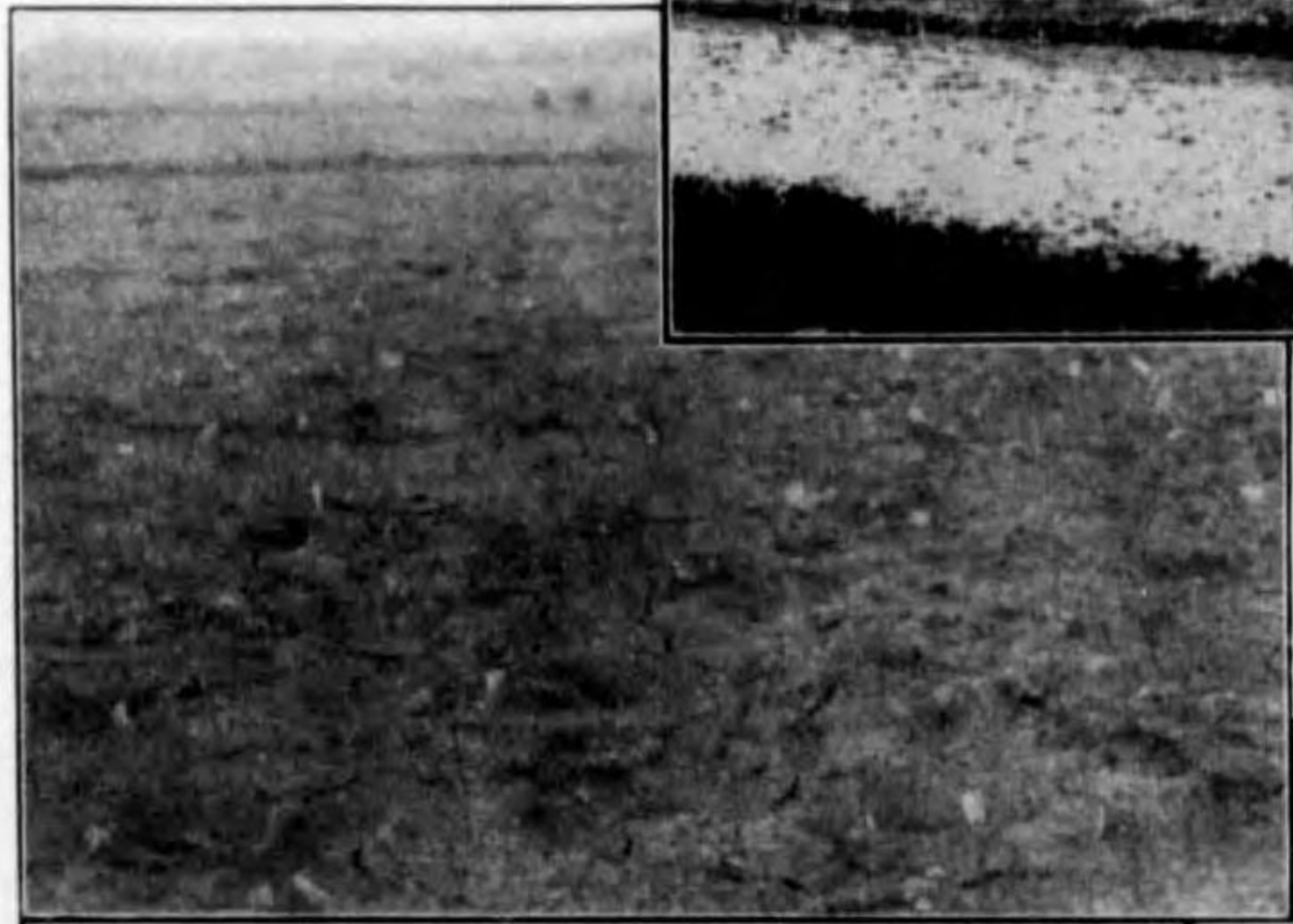

左下  
千葉縣山武郡福岡村ニ於ケル苗代田ノ  
裂狀況  
右下  
同郡海線村ニ於ケル陸植ノ狀況



圖 三 十 第  
理 整 地 耕 及 墾 開



左 埼玉縣北足立郡神根村耕地整理組合  
 中右 千葉縣香取郡小見川町第一耕地整理組合  
 中左 岡山縣高梁川廢川敷開墾地ノ甘藷栽培  
 下右 同上ノ大根栽培  
 下左 千葉縣香取郡小見川町第一耕地整理組合  
 ノ地均工事



圖 四 十 第  
屋 家 住 移 地 墾 開



左 宮城縣登米郡米山村短嶽耕地整理組合ノ完  
成田下移住家屋  
中右 三重縣鈴鹿郡國府村平野石丸開墾耕地整  
理組合

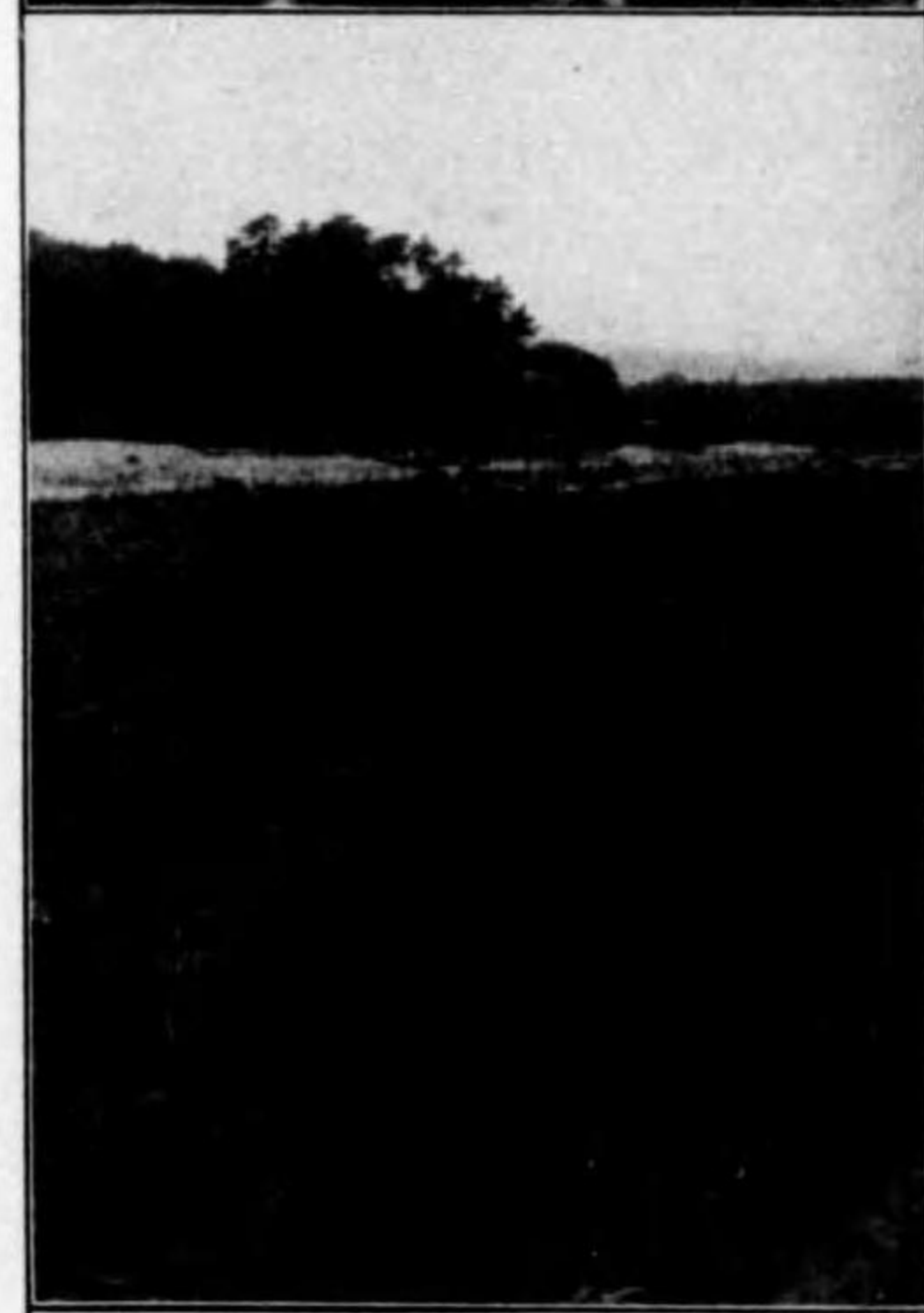
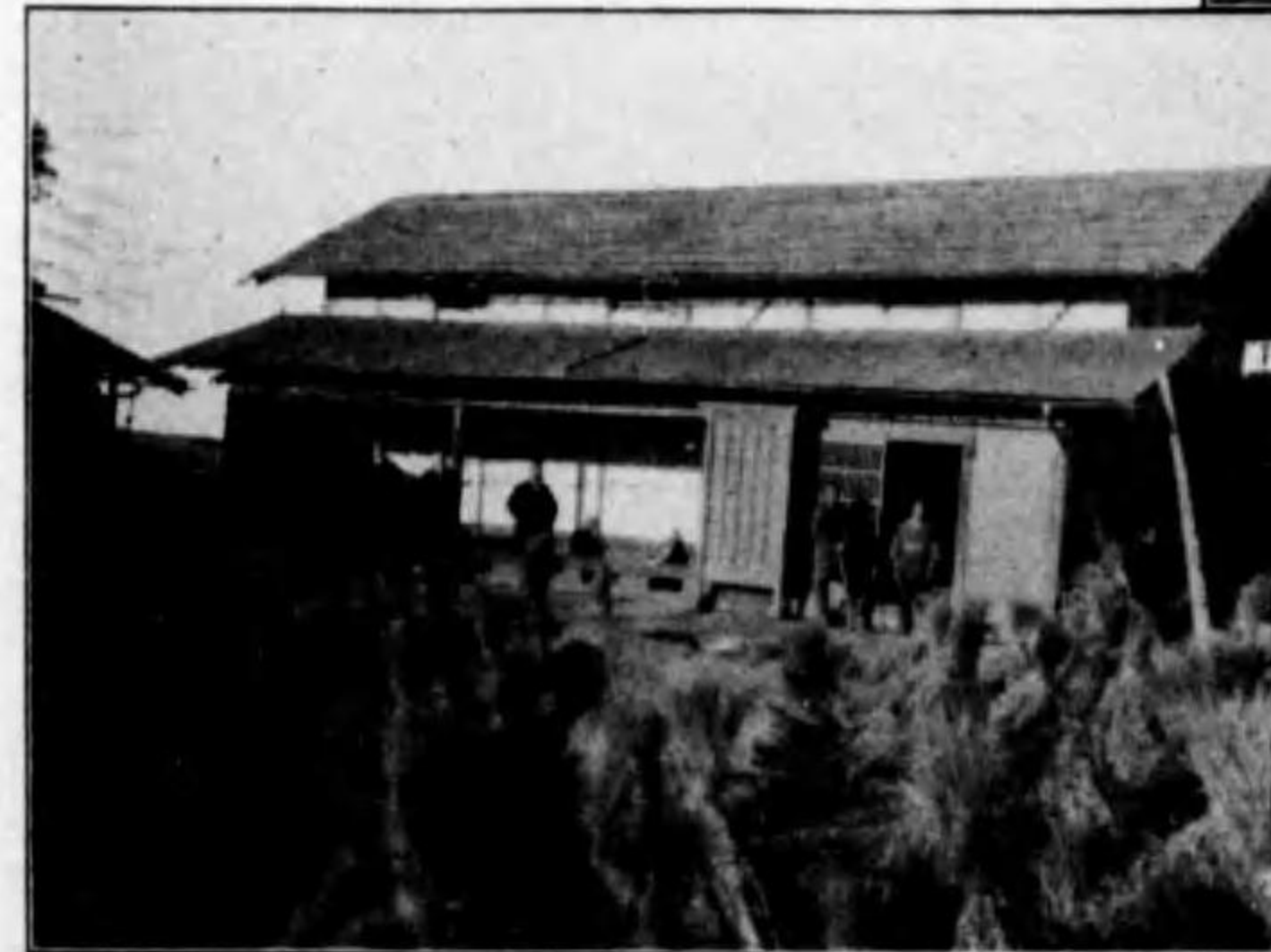
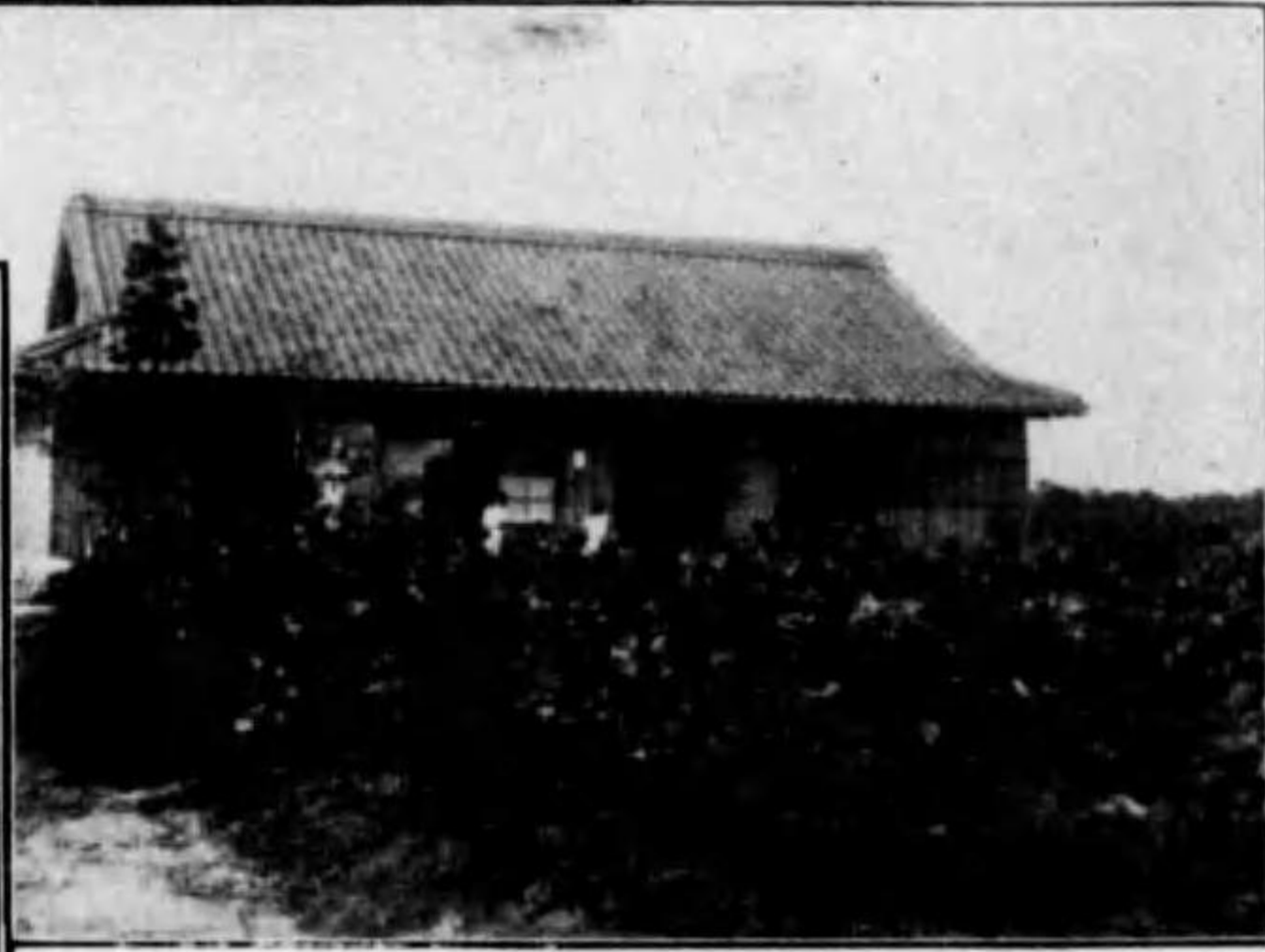

合組墾開住移吳村和名郡伯西縣取島 左中

合組墾整地耕村高五外町山小郡賀都下縣木柵 上

合組墾整地耕原野田村木藏郡足鹿縣根島 上

圖 五 十 第

備設小及水排用小・墾開小救匡局時



就ノ業事救匡ル々於ニ町川見小郡取香縣葉千 左  
況狀勞

墾開小ノ方白字村松村郡珂那縣城茨 上右  
ノ合組理整地耕土場江町者長郡隅夷縣葉千 中右  
(梓壩)備設小



右 千葉縣安房郡西條村八色ノ小用排水  
下 茨城縣那珂郡佐野村字高野ノ小設備(橋梁改築)

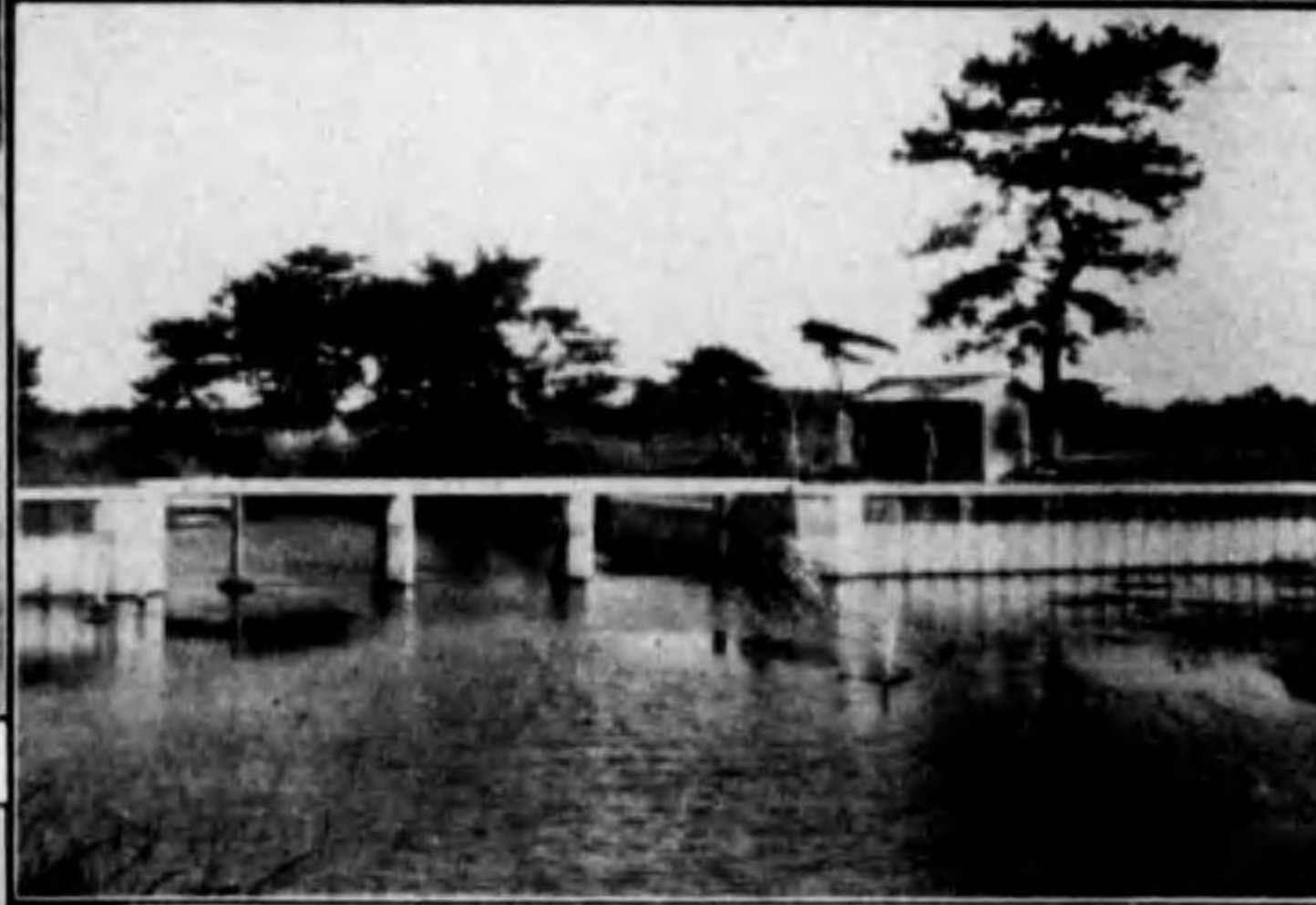

設小ノ臺間淺字余田木字大町鍋眞郡治新縣城茨 右  
(築改路道)備

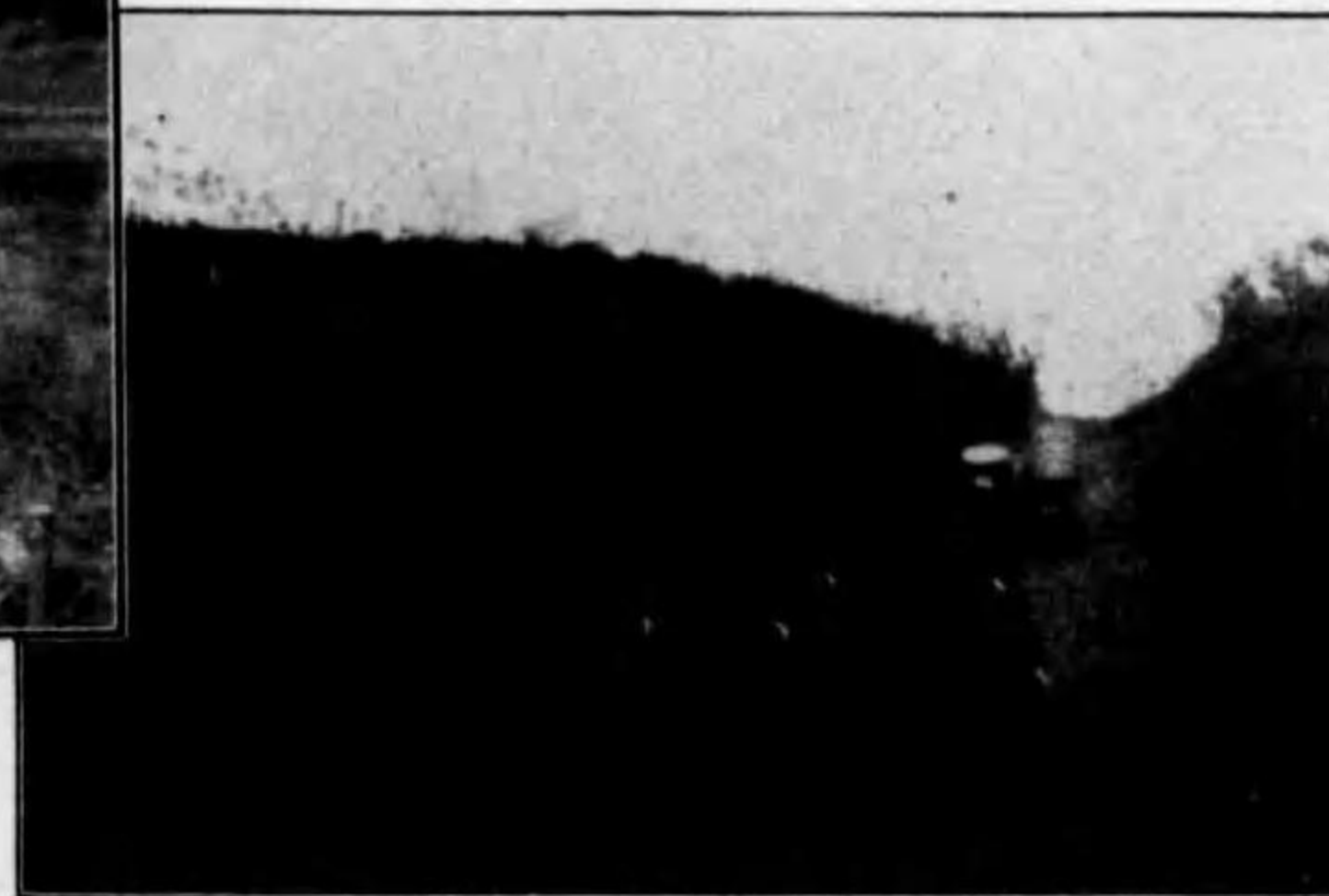



第一編 耕地擴張改良獎勵事項

# 耕地擴張改良事業要覽 第九次

## 第一編 耕地擴張改良獎勵事項

### 第一事 務

#### 一 中央事務

- 耕地整理ニ關スル事項
- 農業水利ニ關スル事項
- 大規模開墾計畫ニ關スル事項
- 開墾ノ爲ニスル用排水主要工事國營ニ關スル事項
- 土地利用ニ關スル事項
- 開墾助成ニ關スル事項
- 耕地ノ擴張及改良ニ伴フ移住ニ關スル事項
- 耕地ノ擴張改良及維持ニ用キル器具機械ニ關スル事項
- 農用機械管理所ニ關スル事項

#### (イ) 農林省—農務局—耕地課

#### (ロ) 耕地擴張改良ニ關スル事務

耕地擴張改良ニ關スル中央事務ハ明治三十二年三月耕地整理法制定當時農商務省農務局農政課ノ掌ルトコロナリシカ明治三十

第一事 務

第一事 務

二

九年六月一日耕地整理課ヲ新設セリ大正八年ニ至リ開墾助成法ノ發布ト共ニ同年五月十七日開墾課ノ新設ヲ見大體ニ於テ耕地擴張ニ關スル事務ハ同課ノ所管ト爲リ耕地改良ニ關スル事務ハ耕地整理課ノ所管ト爲レリ大正十年五月七日食糧局ノ新設ト共ニ兩課共之ニ編入セラレタリシモ大正十三年十二月二十日官制改正ノ爲同局ノ廢止ニ伴ヒ再ヒ農務局ニ移管セラレ同時ニ兩課ヲ併セテ耕地課ヲ新設セリ大正十四年四月一日農林省分立ニ際シ同省農務局耕地課ト爲レリ其ノ分課規程ハ當初耕地整理、農業水利、土地利用及開墾助成ニ關スル四項目ナリシカ昭和二年十月二十四日ヨリ前掲末尾ノ三項目追加セラレ昭和四年六月二十六日更ニ大規模開墾計畫及開墾ノ爲ニスル用排水主要工事國營ニ關スル二項目追加セラレタリ同課ニ於テ現在實行中ノ事務ヲ示セハ左ノ如シ

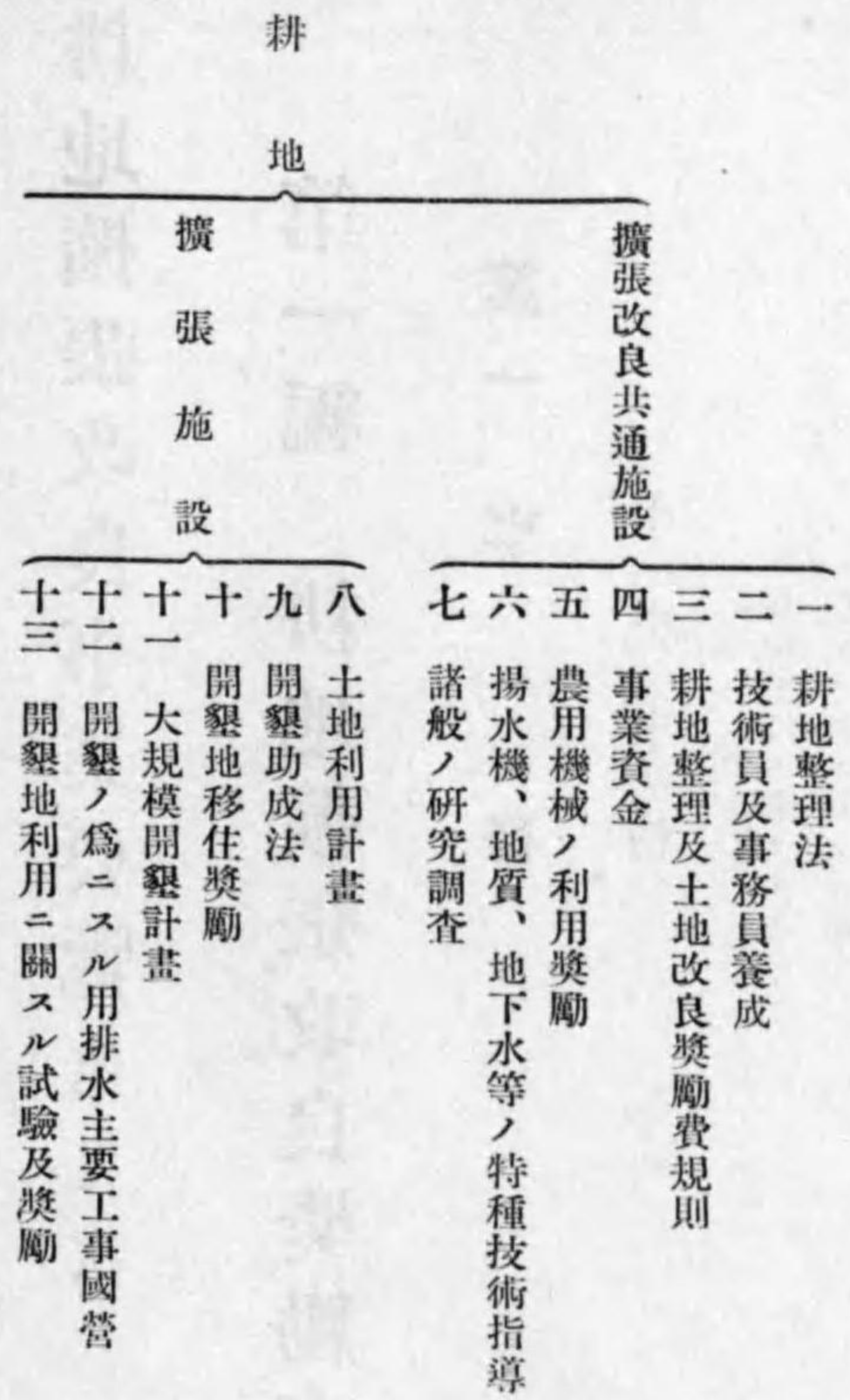

改良施設

- 十四 農業水利改良計畫
- 十五 用排水幹線改良事業
- 十六 暗渠排水獎勵

尙昭和七年度ニハ時局匡救耕地關係農業土木事業ヲ實施セリ

二 地方事務

耕地擴張改良ニ關スル地方事務ノ管掌ハ地方ニ依リ其ノ課名ヲ異ニス而シテ各地方ニハ國庫ヲ以テ特ニ耕地整理及開墾監督技術官ノ定員ヲ配置シテ地方廳ノ職員ト共ニ專ラ地方事務ニ當ラシム今其ノ現狀ヲ示セハ左ノ如シ

府縣名	課名	耕地整理監督官ノ定員		
		技師	技手	技手
青森	耕地整理課	—	—	—
岩手	耕地整理課	—	—	—
宮城	耕地整理課	—	—	—
秋田	耕地整理課	—	—	—
山形	耕地整理課	—	—	—
福島	耕地整理課	—	—	—
茨城	耕地整理課	—	—	—
栃木	耕地整理課	—	—	—
群馬	耕地整理課	—	—	—
馬場	耕地整理課	—	—	—
玉川	耕地整理課	—	—	—
千葉	耕地整理課	—	—	—
東京	耕地整理課	—	—	—
神奈川	耕地整理課	—	—	—
新潟	耕地整理課	—	—	—
富山	耕地整理課	—	—	—
石川	耕地整理課	—	—	—
福井	耕地整理課	—	—	—
山梨	耕地整理課	—	—	—
長野	耕地整理課	—	—	—
岐阜	耕地整理課	—	—	—
靜岡	耕地整理課	—	—	—
愛知	耕地整理課	—	—	—

第一事 務

三

第二 耕地整理法

府縣名	課名	耕地整理監督官ノ定員 (技手)	開墾監督官ノ定員 技師	技手	府縣名	課名	耕地整理監督官ノ定員 (技手)	開墾監督官ノ定員 技師	技手
三重	耕地整理課	—	—	—	香川	耕地山林課	—	—	—
滋賀	耕地整理課	—	—	—	愛媛	耕地山林課	—	—	—
京都	耕地整理課	—	—	—	高知	耕地山林課	—	—	—
大阪	農務課	—	—	—	福岡	耕地山林課	—	—	—
兵庫	農務課	—	—	—	佐賀	耕地山林課	—	—	—
奈良	農務課	—	—	—	長崎	耕地山林課	—	—	—
和歌山	農務課	—	—	—	熊本	耕地山林課	—	—	—
鳥取	農務課	—	—	—	大分	耕地山林課	—	—	—
島根	農務課	—	—	—	宮崎	耕地山林課	—	—	—
岡山	農務課	—	—	—	鹿兒島	耕地山林課	—	—	—
廣島	農務課	—	—	—	沖繩	耕地山林課	—	—	—
山口	農務課	—	—	—	計	耕地山林課	四三	三四	一二
徳島	農務課	—	—	—					

四

第二 耕地整理法

耕地整理法ハ明治三十二年三月法律第八十二號ヲ以テ制定セラレ翌明治三十三年一月十五日ヨリ施行セラレタリ法律施行ノ當  
初ニ於テハ耕地整理ト稱スルハ耕地ノ利用ヲ増進スル目的ヲ以テ其ノ所有者共同シテ土地ノ交換若ハ分合、區劃形狀ノ變更及  
道路、畦畔若ハ溝渠ノ變更廢置ヲ行フニ過キサリシカ實施ノ經驗ニ基キ漸次改正ヲ加ヘラレ明治四十二年四月法律第三十號ヲ

以テ根本的大改正ヲ加ヘラレタリ今其ノ要點ヲ列記スレハ

- 一、舊法ニ於テハ農耕發展上主要ナル開墾、地目變換ヲ認メサリシモ新法ハ之ヲ目的事項中ニ加ヘ尙整理ノ結果生シタル工作物ノ維持管理ニ付新ニ規定スルトコロアリタリ
- 二、舊法ニ於ケル耕地整理ハ單純ナル共同事業ナリシヲ新法ハ法人タル耕地整理組合トシテ權利義務ノ主體タルコトヲ得セシメタリ
- 三、舊法ニ於ケル耕地整理ノ發起ハ地區内土地ノ所有者數、面積、地價ノ各三分ノ二以上ノ同意アルコトノ條件ヲ要シタルモ新法ハ土地所有者數ニ於テハ二分ノ一以上ノ同意ヲ以テ足レリトシ面積、地價ニ於テハ各三分ノ二以上ノ同意ヲ以テ組合ノ設立ヲ許可シ得ルコトトナセリ
- 四、土地ノ強制編入ハ舊法ニ於テハ共同施行ニ之ヲ認メタルモ新法ニ於テハ共同施行ハ土地所有者全體ノ意思ノ合致ヲ要シ耕地整理組合ノミ強制編入ヲ許スコトトナセリ
- 五、耕地整理監督權ニ關シテハ舊法ハ農商務大臣ノミ之ヲ有シタルモ新法ハ之ヲ改メテ第一次ニ郡長、第二次ニ地方長官、第三次ニ主務大臣トシ地區ノ區域カ都市若ハ數郡ニ涉リ又ハ市内ニ止ル場合ニ於テハ第一次ニ地方長官、第二次ニ主務大臣トナセリ
- 六、舊法ニ於テハ耕地整理施行ノ認可權ハ主務大臣ニ屬シタルモ新法ハ整理施行又ハ組合設立ノ認可權ハ總テ之ヲ地方長官ニ屬スコトトナセリ
- 七、地租ニ付テハ新舊法大差ナキモ新法ニ於テハ開墾又ハ地目變換カ地區總面積ノ五分ノ一以上ニ當ルトキハ現地價ニ依ラスシテ其ノ從前ノ地域ニ依リ地價ヲ修正シ開墾ニ在リテハ工事着手ノ年ヨリ二十年乃至三十年、地目變換ニ在リテハ工事完了ノ年ヨリ六年目ニ至リ修正地價ニ依リ地租ヲ徵收スルコトトナセリ又舊法ニ於テハ整理後國有地ノ増加シタル場合地區内ノ

第二 耕地整理法

五

第二 耕地整理法

總地價ヲ減スルコトナカリシカ新法ハ相當減スヘキ旨規定セリ

大正三年三月法律第三十二號ヲ以テ再ヒ大改正ヲ加ヘラレタリ今其ノ改正ノ要點ヲ列記スレハ

- 一、湖海ヲ埋立又ハ干拓シテ耕地ト爲ス事業ニ耕地整理法ヲ適用シ得ルコトナセリ
- 二、從來耕地整理施行者又ハ耕地整理組合ノ組合員ハ土地所有者ニ限リタルモ登記シタル地上權、永小作權、土地賃借權ヲ有スル者又ハ國有林野法若ハ官有地取扱規則ニ依ル豫約開墾者ハ土地所有者及賃貸人ノ同意ヲ得タルトキハ整理施行者又ハ耕地整理組合ノ組合員タルコトヲ得セシメ以テ事業ノ實施ニ便セリ
- 三、從來開墾又ハ地目變換カ地區總面積ノ五分ノ一以上ニ當ルトキハ開墾又ハ地目變換ヲ行ヒタル從前ノ地域ニ付全部地價ヲ修正シタルモ之ヲ改メテ五分ノ一ヲ超過スル面積ニ付テノミ地價ヲ修正スルコトナセリ

大正八年四月法律第四十五號ヲ以テ更ニ改正ヲ加ヘラレタリ今其ノ改正ノ要點ヲ列記スレハ

- 一、耕地整理ノ事業トシテ行ヒ得ル事項ノ範圍ヲ擴張シ開墾、埋立、干拓等ヲ行フ場合ニ於テハ整理施行地ノ利用ニ必要ナル施設ヲモ耕地整理ノ事業トシテ遂行シ得ルコトナセリ其ノ主タル働キハ移民ヲ招致シテ新ニ開墾事業ヲナス場合ヲ豫期シタルモノナリ
- 二、水面ノ埋立、干拓ヲ行フ場合ニ漁業權トノ調和、解決ヲ計ル爲漁業權ニ對スル補償規定ヲ設ケ可成當事者間ノ紛議ヲ避ケムコトヲ期セリ
- 三、從來耕地整理組合聯合會ノ設置ヲ認メサリシモ斯クテハ組合ト其ノ事業ノ一部ヲ共同シテ行ハムトスル場合ニ於テハ不便ナルヲ以テ耕地整理組合聯合會ナル法人ヲ設置シ得ル途ヲ啓ケリ
- 四、起債ノ最長期間ハ從來二十年ナリシヲ五十年ニ改メタリ耕地整理地價据置年期ハ從來二十年以上三十年以内ナリシヲ四十年ニ改メ又耕地整理新開免租年期ハ從來埋立地、干拓地ハ五十年以内ナリシヲ六十年ニ改メ開拓地ハ十年以内ナリシヲ二十年ニ改メタリ

昭和六年三月法律第二十九號、法律第十五號抵當證券法附則並同年十月法律第六十八號ヲ以テ相當廣汎ノ改正ヲ加ヘラレタリ今此等改正ノ要點ヲ摘記スレハ

- 一、法律第二十九號ニ依ル改正ハ地租ノ制法定ニ伴フ耕地整理施行地ノ賃貸價格配賦ニ關スル規定ヲ主トシ其ノ他從來ノ地價ニ關スル規定ヲ賃貸價格ニ改メタルヲ從トシ且之ヲ機トシテ既ニ行ハレタル關係法律ノ改廢ニ基ク當然ノ改正ヲ行ヒ尙耕地整理ノ本質上當然定マルヘキ整理施行區域ニ關シ從來動モスレハ各地方ニ依リ寬嚴ノ差ヲ生シ或ハ諸般ノ事情ニ因リ眼界ヲ逸脱スルノ惧アリタルニ鑑ミ立法ノ主旨ニ於テハ毫モ異ルコトナキモ法ノ運用ヲ益適正ナラシムル爲明文ヲ以テ整理施行區域ニ一定ノ制限ヲ設ケタル等ナリ
- 二、法律第十五號抵當證券法附則ニ依ル改正ハ新ニ制定セラレタル抵當證券法施行ノ結果必要ヲ來シタル事項ニ付之ヲ爲シタルモノナリ
- 三、法律第六十八號ニ依ル改正ハ耕地整理法第七十九條ニ一項ヲ加ヘ一定ノ場合ニ組合長ハ地方長官ノ認可ヲ得テ滯納シタル組合費其ノ他ノ金錢ノ強制徵收ヲ直接ニ爲シ得ルコトニ改正シタルモノナリ

左ニ現行法ニ於ケル事業ノ目的、施行者、施行順序ニ付要項ヲ示サム

明治三十二年三月法律第八二號	明治三十二年六月法律第一〇號
同三十八年二月同第三一號	同四十二年四月同第三〇號
同四十四年四月同第四四號	同四十六年三月同第三二號
大正八年四月同第四五號	昭和六年三月同第三九號
昭和一五號附則	昭和一五號附則
昭和六年十月法律第六八號改正	昭和六年十月法律第六八號改正

一、事業ノ目的

耕地整理ト稱スルハ土地ノ農業上ノ利用ヲ増進スル目的ヲ以テ左ノ各號ノ一ニ該當スル事項ヲ行フ事業ナリ

- (イ) 土地ノ交換、分合、開墾、地目變換其ノ他區劃形質ノ變更、湖海ノ埋立、干拓若ハ道路、堤塘、畦畔、溝渠、溜池等ノ變更、廢置又ハ之ニ伴フ灌溉、排水ニ關スル設備若ハ工事

第二 耕地整理法

第三 技術員及事務員養成

八

(ロ) 前號ノ事項施行ノ爲若ハ施行ノ結果必要ナル工作物ノ設置其ノ他ノ設備又ハ其ノ維持管理  
(ハ) 開墾又ハ湖海ノ埋立若ハ干拓ニ依ル耕地整理ニ附隨シテ行フ整理施行地ノ利用ニ關スル必要ナル工作物ノ設置其ノ他ノ  
施設

(ニ) 前三號ノ事項ニ關シ必要アルトキ國、府縣、市町村其ノ他公共團體ノ認許ヲ得テ行フ營造物ノ修繕  
二、事業ノ施行者

耕地整理事業ノ施行者ハ組合ヲ設立シテ事業ヲ施行スルモノ大部分ヲ占メ其ノ他數人ノ共同施行又ハ一人施行アリ組合ハ法人ニシテ尙一組合カ他ノ組合ト事業ノ一部ヲ共同シテ行ハムトスル場合ニハ聯合會ヲ設置スルコトアリ聯合會モ亦法人ナリ  
三、事業施行ノ順序

事業施行者ハ耕地整理組合ノ設立又ハ施行ニ對スル地方長官ノ認可ヲ受ケテ工事ニ着手シ工事完了後土地ノ交換、分合即チ  
換地處分ヲ行ヒテ之ニ對スル地方長官ノ認可ヲ受ケ而シテ組合ナレハ解散ノ手續ヲ爲シ事業ヲ終了スルモノトス

地方長官ハ此ノ事業ニ對シ直接ノ指導監督ヲ行フト共ニ之ヲ本省ニ報告シ本省ニ於テハ文書又ハ實地ニ付指導監督ヲ行ヒ以  
テ事業ノ健全ナル發達ヲ期シツツアリ

北海道ノ耕地整理ニ付テハ特例ヲ設クルヲ得ルコトナリ居ルモ未タ之ヲ設クルニ至ラス

第三 技術員及事務員養成

耕地擴張改良事業ヲ行フニ當リテハ幾多ノ重要ナル技術上ノ知識及繁雜ナル事務上ノ知識ヲ傾注セサルヘカラサルカ故ニ之ニ  
従事スル者ヲ養成スル必要アリテ耕地整理講習ハ明治三十八年度ニ於テ大日本農會附屬私立東京高等農學校(後ニ東京農業大  
學ト改稱)ニ委託シテ必要ナル學科ヲ講習シ專門技術者ノ養成ヲ行ヒタルヲ初トシ翌年度ニ於テハ之ヲ擴張シテ右ノ外更ニ東

京帝國大學農學部及私立攻玉社工學校ニ委託シテ之ヲ施行セリ私立攻玉社工學校ノ委託ハ明治三十九年度及同四十年年度ノ兩年  
度ニ限リ爾後廢止シタルモ農學部及東京農業大學ノ委託ハ引續キ毎年度之ヲ實行シテ今日ニ至レリ而シテ大正五年度以降ハ以  
上ノ外更ニ府縣農會、耕地整理ニ關スル地方團體等ニ委託シテ地方講習ヲ開催シ又昭和二年度ヨリハ帝國耕地協會ニ委託シ中  
央及地方ニ講習ヲ開催セリ現在實行中ノ要項ヲ示セハ左ノ如シ

一、東京帝國大學農學部ニ委託セルモノ

本學ニ於ケル講習ハ第一種及第二種ニ區別シ第一種ハ東京帝國大學農學部在學者ニ對シ在學中ニ之ヲ行ヒ第二種ハ其ノ他ノ  
專門學校程度以上ノ農學科又ハ工業學校土木科卒業生ニ對シ一箇年ノ講習ヲ行ヒ何レモ技術員ノ養成ナリ

二、東京農業大學ニ委託セルモノ

本學ニ於ケル講習ハ第三種ニシテ尋常小學校卒業程度ヲ以テ入學資格トスル修業年限五年以上ノ農業學校若ハ高等小學校卒  
業程度ヲ以テ入學資格トスル修業年限三年以上ノ農業學校卒業生、中學校卒業生又ハ之ト同等以上ノ學術技術ヲ有スト認ム  
ル者ニ對シ一箇年ノ講習ヲ行ヒ技術員ノ養成ナリ

三、帝國耕地協會ニ委託セルモノ

帝國耕地協會ニ於ケル講習ハ長期ト短期トニ分チ主トシテ地方廳、耕地整理組合等ニ於テ實務ニ従事スル者ニ對シ技術並事  
務上必要ナル事項ヲ講習スルモノニシテ長期ハ三箇月、短期ハ八日乃至十日トス

第四 耕地整理及土地改良獎勵費規則

耕地整理及土地改良ノ獎勵ニ付テハ當初府縣若ハ府縣農會等ニ於テ技術員ヲ設置シ設計及工事監督等ヲ補助指導シタルモノニ  
シテ政府ニ於テ特ニ施設スルトコロナカリシカ明治三十九年度ニ於テ初メテ耕地整理及土地改良獎勵費規則ヲ設ケ耕地整理及

第四 耕地整理及土地改良獎勵費規則

九

第四 耕地整理及土地改良獎勵費規則

一〇

土地改良ノ施行ニ關スル調査、設計、工事監督ニ要スル府縣ノ設備費ニ對シ國庫補助ヲ行ヒ以テ其ノ施設ノ完成ヲ計レリ而シテ明治四十一年度ヨリ耕地整理事業中道路、堤塘、溝渠、橋梁、溜池ノ變更廢置又ハ灌溉排水ニ關スル設備若ハ工事ニ要スル費用ニ對スル府縣ノ補助金ニ對シ國庫補助ヲ爲スコトナリ爾後數回ノ改正ニ依リ事業獎勵ノ範圍益擴張セラレ以テ今日ニ至レリ其ノ間重要ナル改正ノ行ハレタルハ明治四十三年三月、大正元年十月、大正四年三月ノ三回ナリ今其ノ主要ナル點ヲ舉ケムニ明治四十三年三月ノ改正ニ於テハ從來本規則ノ施行地ハ府縣ニ限ラレタルモ近年北海道ニ於テモ土地改良事業ノ發達ヲ見之カ調査、設計、工事監督等ノ費用ニ對シテモ府縣ト均シク補助金ヲ交付スルコトナリタリ大正元年十月ノ改正ハ工事費補助金ニ對スル國庫補助ノ範圍ヲ擴張シテ耕地整理事業中工事又ハ設備ニ要スル總テノ費用ニ對スル補助金ニ對シテモ補助シ得ルコトニ改メタリ大正四年三月ノ改正ハ從來耕地整理費補助金ハ耕地整理事業年度ト會計年度ト一致セサル爲會計年度ニ依リ補助金ヲ分割交付スルノ不便アリシニ依リ之カ不便ヲ避クル爲補助金ノ交付ニ關スル規程ヲ以テ特ニ交付期間ヲ定メタル場合ハ會計年度ニ依リ之ヲ分割スルヲ要セス其ノ年度ノ補助金ヲ以テ右期間内ニ行フ工事又ハ設備費ニ對シ交付スルヲ得ルノ途ヲ開キタリ

又大正十五年九月二十一日附農第一二〇三號、昭和四年九月十一日附農第一二二六七號、昭和五年四月二十一日附農局第一〇八一號農務局長通牒及同年十月二十三日附農局第三三〇九號、同年十二月二十四日附農第一七六二七號決議ヲ以テ耕地整理及土地改良ノ調査、設計、工事監督等ニ從事スル技術職員ノ俸給旅費ニ對シ高率ノ補助金ヲ交付スルコトナレリ大正十二年關東震災ヲ初トシ各地方ニ於ケル震災、水害、潮害等ニ依リ耕地ノ被害甚大ナルモノニ對シテハ之カ復舊ノ爲特ニ豫算ヲ要求シテ特別國庫補助金ヲ交付セリ

以上現行補助金種別ノ大要ハ左ノ如シ

一、道府縣耕地整理及土地改良ノ調査、設計、工事監督等ノ費用ニ對スル補助金

但シ特ニ指定シタル地方技術職員ノ俸給旅費等ニ對スル高率補助金ヲ含ム

二、耕地整理事業中府縣ニ於テ定メタル補助金交付ニ關スル規程ニ基キ其ノ工事又ハ設備ニ要スル費用ニ對シ府縣ノ交付スル補助金ニ對スル補助金

三、震災其ノ他ノ災害耕地復舊ノ爲ニ要スル調査、設計、工事監督等ノ費用及災害耕地ノ復舊事業ニ對スル補助金

府縣ニ於テ定メタル耕地整理補助金交付規程ニ基キ其ノ工事又ハ設備ニ要スル費用ニ對シ府縣ノ交付スル補助金交付標準及其ノ歩合ハ左ノ如シ (昭和八年末現在)

府縣	補助金交付標準	同上交付歩合
青森	(一) 道路、堤塘、橋梁、溝渠ノ變更廢置、灌溉排水ニ關スル工事又ハ設備費ニ對シ (二) 其ノ他ノ工事費ニ對シテハ	百分ノ三十以内 百分ノ十五以内
岩手	(一) 灌溉排水ニ關スル主要工事及設備、湖海ノ埋立、干拓並災害復舊工事 (二) 土地改良ニ關スル主要工事及設備	百分ノ三十以内 百分ノ十五以内
宮城	(一) 溜池工事費 (二) 陸道、揚水機並五町歩未満ノ開墾助成法第一條該當ノ事業 (三) 其ノ他ノ工事	百分ノ二十以内 百分ノ十五以内 百分ノ十以内
秋田	溜池、揚水機、用排水幹線、鑿井、頭首工及其ノ附帶工事ノ新築、改築等ニシテ用排水ノ改良ニ依リテ受クヘキ耕地十町歩以上ヲ支配スルモノニシテ工事費二千圓以上ヲ要スルモノニ對シ交付ス但シ地形ノ關係ニヨリ其ノ支配反別十町歩ニ達セサルモノ又ハ特別ノ事由アルモノハ此ノ限ニ非ス 耕地整理法ニ依ル耕地整理組合力不測ノ障害又ハ災害等ニ依リ事業經營困難ニ陥レル場合ニ於テ之カ救済又ハ復舊ヲ目的トスル工事ヲ施行スルトキハ前條ニ準シ補助金ヲ交付スルコトヲ得	十分ノ三以内 十分ノ五以内
山形	(イ) 三十町歩以上ノ開田ヲ目的トスル開墾、埋立、干拓及地目變換ノ爲行フ左記工事ニ對シ工事費 (イ) 二千圓以上ノ溜池ノ新設又ハ改築 (ロ) 三十町歩以上ヲ支配スル灌溉排水路ノ變更廢置ニ關スル工事ニシテ二千圓以上ノモノ (ハ) 揚水機設置並其ノ頭首工又ハ排水口ヨリ排水場ニ達スル灌溉工事	十分ノ五以内

第四 耕地整理及土地改良獎勵費規則

一一

第四 耕地整理及土地改良獎勵費規則

福島	茨城	栃木	群馬	埼玉	千葉
(一) 十町歩以上ノ開田ノ目的トシテ開墾、埋立、干拓及地目變換ノ爲前項各號ノ工事ヲ行ヒタルトキ (二) 五十町歩以上ノ開田以外ノ耕地整理ニシテ第一項各號ノ工事ヲ行ヒタルトキ (三) 灌漑排水ニ關スル工事又ハ設備ニシテ主要ナルモノト認ムルモノニ對シ其ノ費用 (四) 前號以外ノ設備工事ニ對シ其ノ費用	開墾助成法ニ依リ助成金ノ交付ヲ受ケサル地區ニ對シ左ノ區別ニ依リ交付ス (一) 用排水幹線水路、揚水機、溜池、樋門、堰堤、暗渠、橋梁、伏越等 但シ縣土木費所屬區域及補助規程ニ該當スル事業ニ對シテハ同規程ノ補助率ニ依ル (二) 工事施行中災害、地變等ニ依リ災害復舊工事費ニ對シテハ其ノ既成部分ノ五割以上破壊ノ程度ニ達シタリト認ムルモノ (三) 開墾、開田、荒地復舊、干拓及埋立等ニ依リ面積五反歩以上五町歩未滿ノ土地ヲ耕地トナシタルモノニ對シ其ノ工事費 施行地ノ面積五十町歩以上ノモノニ對シテハ左ノ標準ニ依リ交付ス (四) 揚水機、樋門、堰堤、溜池、伏越、掛樋、埋樋 (五) 道路(町村道、縣道、國道改修及之ニ附帶シタル橋梁、側溝ヲ含ム) 水路(主ナル用排水路及暗渠排水設備タルコト) 但シ縣費支辨ニ係ル河川、湖沼ノ改修若ハ治水堤防工事並之ニ附帶スル工事ニ付テハ十分ノ三以内トス	(一) 道路、堤塘、溝渠、橋梁、溜池ノ變更廢置及灌漑用水ニ關スル設備工事ニ對シ其ノ費用 (二) 三十町歩以上ノ湖沼ノ埋立、干拓ニ對シテハ前號ノ補助額以外一町歩ニ付二十圓以内ヲ補助ス (三) 溜池若ハ水路ノ新設又ハ改築、揚水機ノ設置並其ノ附帶工事、地下水利用ニ關スル設備又ハ工事ニ對シ其ノ費用 (四) 一般ノ耕地整理事業ノ設備工事費 但シ揚水機設置費カ總經費ノ三分ノ一ヲ超過スル場合ニハ揚水機設置費ニ限リ本項補助額ノ外更ニ十分ノ一以内ヲ補助ス (五) 非常ノ災害ニ因リ耕地ノ破損シタル土地ニ對シテハ其ノ事業費 (六) 開墾、地目變換、區劃形質ノ變更、埋立、干拓、道路、堤塘、畦畔、溝渠、橋梁、溜池ノ變更廢置又ハ之ニ伴フ灌漑排水ニ關スル設備工事ニ對シ其ノ費用	(一) 開墾、地目變換、區劃形質ノ變更、埋立、干拓、道路、堤塘、畦畔、溝渠、橋梁、溜池ノ變更廢置又ハ之ニ伴フ灌漑排水ニ關スル設備工事ニ對シ其ノ費用 (二) 揚水機ノ設置ニ對シ其ノ費用 (三) 暗渠排水ニ對シ其ノ費用 前三項ノ設備若ハ工事カ左ノ事項ニ該當スルトキハ工費ノ二分ノ一迄増加スルコトヲ得 (四) 橋梁、水路ノ改修若ハ改築工事 (一) 國又ハ縣ノ起業ニ係ル土木工事ノ爲必要ト生ジタル工事 (五) 非常ノ災害ニ依リ復舊並之ニ伴フ改良事業ニ對シ左ノ補助金ヲ交付ス	(一) 開墾、地目變換、區劃形質ノ變更、埋立、干拓、道路、堤塘、畦畔、溝渠、橋梁、溜池ノ變更廢置又ハ之ニ伴フ灌漑排水ニ關スル設備工事ニ對シ其ノ費用 (二) 揚水機ノ設置ニ對シ其ノ費用 (三) 暗渠排水ニ對シ其ノ費用 前三項ノ設備若ハ工事カ左ノ事項ニ該當スルトキハ工費ノ二分ノ一迄増加スルコトヲ得 (四) 橋梁、水路ノ改修若ハ改築工事 (一) 國又ハ縣ノ起業ニ係ル土木工事ノ爲必要ト生ジタル工事 (五) 非常ノ災害ニ依リ復舊並之ニ伴フ改良事業ニ對シ左ノ補助金ヲ交付ス	(一) 開墾、地目變換、區劃形質ノ變更、埋立、干拓、道路、堤塘、畦畔、溝渠、橋梁、溜池ノ變更廢置又ハ之ニ伴フ灌漑排水ニ關スル設備工事ニ對シ其ノ費用 (二) 揚水機ノ設置ニ對シ其ノ費用 (三) 暗渠排水ニ對シ其ノ費用 前三項ノ設備若ハ工事カ左ノ事項ニ該當スルトキハ工費ノ二分ノ一迄増加スルコトヲ得 (四) 橋梁、水路ノ改修若ハ改築工事 (一) 國又ハ縣ノ起業ニ係ル土木工事ノ爲必要ト生ジタル工事 (五) 非常ノ災害ニ依リ復舊並之ニ伴フ改良事業ニ對シ左ノ補助金ヲ交付ス

東京	神奈川	新潟	富山	石川	福井
(一) 主要工事ト認ムヘキ設備又ハ工事 (二) 其ノ他ノ設備又ハ工事費 耕地整理事業ノ爲支出シタル工事又ハ設備費精算額五百圓以上ノモノニ對シ左ノ標準ニ依リ補助金ヲ交付ス (一) 開墾、湖沼ノ埋立、干拓、地目變換、荒地復舊、灌漑、排水用揚水機ノ設置、暗渠排水工事、各種工事又ハ設備費 (二) 前號以外ノ工事又ハ設備費 (三) 臨時災害ノ爲復舊ヲ要スル工事ニ對シテハ被害狀況ニ依リ其ノ費用 (四) 灌漑排水並道路ニ關スル工事若ハ設備ニ對シ (五) 前號以外ノ工事若ハ設備ニ對シ (六) 工事中災害ニ因リ既成部分ニ破損ヲ生ジタルモノノ復舊ニ必要ナル工事若ハ設備ニ對シ (七) 五町歩以上ノ開墾、湖沼ノ埋立、干拓又ハ開田ニ關スル揚水機、溜池、堰井、頭首工、樋門、締切堤防用水取入口ヨリ開田地區又ハ開田地ヨリ排水口迄ノ幹線水路若ハ之ニ伴フ灌漑排水ノ設備又ハ工事 (八) 水田面積五町歩以上ノ灌漑排水ニ關スル揚水機、溜池、堰井、頭首工、樋門、締切堤防用水取入口ヨリ地區内水田迄又ハ地區内水田ヨリ排水口迄ノ幹線水路若ハ之ニ伴フ設備又ハ工事 (九) 前各號以外知事ニ於テ補助ノ必要アリト認メタル設備又ハ工事 (十) 補助金ヲ受ケタルモノニシテ工事中災害地變ノ爲復舊ヲ要スル場合又ハ設計書ヲ變更シタル時ハ前各號ノ標準ニ依リ補助スルコトアルヘシ (十一) 大正十五年七月、八月ノ災害ノ爲復舊シタル耕地、溝渠、道路、頭首工、堤塘、樋門、溜池及揚水機ニシテ面積一町歩以上、事業費百圓以上ノモノニ對シ其ノ事業費 道路、堤塘、溝渠、溜池ノ變更廢置、灌漑排水ニ關スル設備工事ニ對シ其ノ費用 前項ノ費用ニシテ總額五十圓未滿ナルトキハ補助金ヲ交付セス 耕地整理工事又ハ設備ニ必要ナル場合 災害復舊事業ニシテ知事ノ必要ト認メタル場合 道路、堤塘、溝渠、溜池ノ新設、變更廢置又ハ灌漑排水ニ關スル設備並工事費及面積五反歩以上ノ開墾、埋立、干拓又ハ開田 ナナスニハ其ノ部分ニ屬スル設備工事ニ對シ其ノ費用 但シ手直修繕又ハ開墾助成金ノ交付ヲ受クル施設ニ對シテハ交付セス	(一) 主要工事ト認ムヘキ設備又ハ工事 (二) 其ノ他ノ設備又ハ工事費 耕地整理事業ノ爲支出シタル工事又ハ設備費精算額五百圓以上ノモノニ對シ左ノ標準ニ依リ補助金ヲ交付ス (一) 開墾、湖沼ノ埋立、干拓、地目變換、荒地復舊、灌漑、排水用揚水機ノ設置、暗渠排水工事、各種工事又ハ設備費 (二) 前號以外ノ工事又ハ設備費 (三) 臨時災害ノ爲復舊ヲ要スル工事ニ對シテハ被害狀況ニ依リ其ノ費用 (四) 灌漑排水並道路ニ關スル工事若ハ設備ニ對シ (五) 前號以外ノ工事若ハ設備ニ對シ (六) 工事中災害ニ因リ既成部分ニ破損ヲ生ジタルモノノ復舊ニ必要ナル工事若ハ設備ニ對シ (七) 五町歩以上ノ開墾、湖沼ノ埋立、干拓又ハ開田ニ關スル揚水機、溜池、堰井、頭首工、樋門、締切堤防用水取入口ヨリ開田地區又ハ開田地ヨリ排水口迄ノ幹線水路若ハ之ニ伴フ灌漑排水ノ設備又ハ工事 (八) 水田面積五町歩以上ノ灌漑排水ニ關スル揚水機、溜池、堰井、頭首工、樋門、締切堤防用水取入口ヨリ地區内水田迄又ハ地區内水田ヨリ排水口迄ノ幹線水路若ハ之ニ伴フ設備又ハ工事 (九) 前各號以外知事ニ於テ補助ノ必要アリト認メタル設備又ハ工事 (十) 補助金ヲ受ケタルモノニシテ工事中災害地變ノ爲復舊ヲ要スル場合又ハ設計書ヲ變更シタル時ハ前各號ノ標準ニ依リ補助スルコトアルヘシ (十一) 大正十五年七月、八月ノ災害ノ爲復舊シタル耕地、溝渠、道路、頭首工、堤塘、樋門、溜池及揚水機ニシテ面積一町歩以上、事業費百圓以上ノモノニ對シ其ノ事業費 道路、堤塘、溝渠、溜池ノ變更廢置、灌漑排水ニ關スル設備工事ニ對シ其ノ費用 前項ノ費用ニシテ總額五十圓未滿ナルトキハ補助金ヲ交付セス 耕地整理工事又ハ設備ニ必要ナル場合 災害復舊事業ニシテ知事ノ必要ト認メタル場合 道路、堤塘、溝渠、溜池ノ新設、變更廢置又ハ灌漑排水ニ關スル設備並工事費及面積五反歩以上ノ開墾、埋立、干拓又ハ開田 ナナスニハ其ノ部分ニ屬スル設備工事ニ對シ其ノ費用 但シ手直修繕又ハ開墾助成金ノ交付ヲ受クル施設ニ對シテハ交付セス	(一) 主要工事ト認ムヘキ設備又ハ工事 (二) 其ノ他ノ設備又ハ工事費 耕地整理事業ノ爲支出シタル工事又ハ設備費精算額五百圓以上ノモノニ對シ左ノ標準ニ依リ補助金ヲ交付ス (一) 開墾、湖沼ノ埋立、干拓、地目變換、荒地復舊、灌漑、排水用揚水機ノ設置、暗渠排水工事、各種工事又ハ設備費 (二) 前號以外ノ工事又ハ設備費 (三) 臨時災害ノ爲復舊ヲ要スル工事ニ對シテハ被害狀況ニ依リ其ノ費用 (四) 灌漑排水並道路ニ關スル工事若ハ設備ニ對シ (五) 前號以外ノ工事若ハ設備ニ對シ (六) 工事中災害ニ因リ既成部分ニ破損ヲ生ジタルモノノ復舊ニ必要ナル工事若ハ設備ニ對シ (七) 五町歩以上ノ開墾、湖沼ノ埋立、干拓又ハ開田ニ關スル揚水機、溜池、堰井、頭首工、樋門、締切堤防用水取入口ヨリ開田地區又ハ開田地ヨリ排水口迄ノ幹線水路若ハ之ニ伴フ灌漑排水ノ設備又ハ工事 (八) 水田面積五町歩以上ノ灌漑排水ニ關スル揚水機、溜池、堰井、頭首工、樋門、締切堤防用水取入口ヨリ地區内水田迄又ハ地區内水田ヨリ排水口迄ノ幹線水路若ハ之ニ伴フ設備又ハ工事 (九) 前各號以外知事ニ於テ補助ノ必要アリト認メタル設備又ハ工事 (十) 補助金ヲ受ケタルモノニシテ工事中災害地變ノ爲復舊ヲ要スル場合又ハ設計書ヲ變更シタル時ハ前各號ノ標準ニ依リ補助スルコトアルヘシ (十一) 大正十五年七月、八月ノ災害ノ爲復舊シタル耕地、溝渠、道路、頭首工、堤塘、樋門、溜池及揚水機ニシテ面積一町歩以上、事業費百圓以上ノモノニ對シ其ノ事業費 道路、堤塘、溝渠、溜池ノ變更廢置、灌漑排水ニ關スル設備工事ニ對シ其ノ費用 前項ノ費用ニシテ總額五十圓未滿ナルトキハ補助金ヲ交付セス 耕地整理工事又ハ設備ニ必要ナル場合 災害復舊事業ニシテ知事ノ必要ト認メタル場合 道路、堤塘、溝渠、溜池ノ新設、變更廢置又ハ灌漑排水ニ關スル設備並工事費及面積五反歩以上ノ開墾、埋立、干拓又ハ開田 ナナスニハ其ノ部分ニ屬スル設備工事ニ對シ其ノ費用 但シ手直修繕又ハ開墾助成金ノ交付ヲ受クル施設ニ對シテハ交付セス	(一) 主要工事ト認ムヘキ設備又ハ工事 (二) 其ノ他ノ設備又ハ工事費 耕地整理事業ノ爲支出シタル工事又ハ設備費精算額五百圓以上ノモノニ對シ左ノ標準ニ依リ補助金ヲ交付ス (一) 開墾、湖沼ノ埋立、干拓、地目變換、荒地復舊、灌漑、排水用揚水機ノ設置、暗渠排水工事、各種工事又ハ設備費 (二) 前號以外ノ工事又ハ設備費 (三) 臨時災害ノ爲復舊ヲ要スル工事ニ對シテハ被害狀況ニ依リ其ノ費用 (四) 灌漑排水並道路ニ關スル工事若ハ設備ニ對シ (五) 前號以外ノ工事若ハ設備ニ對シ (六) 工事中災害ニ因リ既成部分ニ破損ヲ生ジタルモノノ復舊ニ必要ナル工事若ハ設備ニ對シ (七) 五町歩以上ノ開墾、湖沼ノ埋立、干拓又ハ開田ニ關スル揚水機、溜池、堰井、頭首工、樋門、締切堤防用水取入口ヨリ開田地區又ハ開田地ヨリ排水口迄ノ幹線水路若ハ之ニ伴フ灌漑排水ノ設備又ハ工事 (八) 水田面積五町歩以上ノ灌漑排水ニ關スル揚水機、溜池、堰井、頭首工、樋門、締切堤防用水取入口ヨリ地區内水田迄又ハ地區内水田ヨリ排水口迄ノ幹線水路若ハ之ニ伴フ設備又ハ工事 (九) 前各號以外知事ニ於テ補助ノ必要アリト認メタル設備又ハ工事 (十) 補助金ヲ受ケタルモノニシテ工事中災害地變ノ爲復舊ヲ要スル場合又ハ設計書ヲ變更シタル時ハ前各號ノ標準ニ依リ補助スルコトアルヘシ (十一) 大正十五年七月、八月ノ災害ノ爲復舊シタル耕地、溝渠、道路、頭首工、堤塘、樋門、溜池及揚水機ニシテ面積一町歩以上、事業費百圓以上ノモノニ對シ其ノ事業費 道路、堤塘、溝渠、溜池ノ變更廢置、灌漑排水ニ關スル設備工事ニ對シ其ノ費用 前項ノ費用ニシテ總額五十圓未滿ナルトキハ補助金ヲ交付セス 耕地整理工事又ハ設備ニ必要ナル場合 災害復舊事業ニシテ知事ノ必要ト認メタル場合 道路、堤塘、溝渠、溜池ノ新設、變更廢置又ハ灌漑排水ニ關スル設備並工事費及面積五反歩以上ノ開墾、埋立、干拓又ハ開田 ナナスニハ其ノ部分ニ屬スル設備工事ニ對シ其ノ費用 但シ手直修繕又ハ開墾助成金ノ交付ヲ受クル施設ニ對シテハ交付セス	(一) 主要工事ト認ムヘキ設備又ハ工事 (二) 其ノ他ノ設備又ハ工事費 耕地整理事業ノ爲支出シタル工事又ハ設備費精算額五百圓以上ノモノニ對シ左ノ標準ニ依リ補助金ヲ交付ス (一) 開墾、湖沼ノ埋立、干拓、地目變換、荒地復舊、灌漑、排水用揚水機ノ設置、暗渠排水工事、各種工事又ハ設備費 (二) 前號以外ノ工事又ハ設備費 (三) 臨時災害ノ爲復舊ヲ要スル工事ニ對シテハ被害狀況ニ依リ其ノ費用 (四) 灌漑排水並道路ニ關スル工事若ハ設備ニ對シ (五) 前號以外ノ工事若ハ設備ニ對シ (六) 工事中災害ニ因リ既成部分ニ破損ヲ生ジタルモノノ復舊ニ必要ナル工事若ハ設備ニ對シ (七) 五町歩以上ノ開墾、湖沼ノ埋立、干拓又ハ開田ニ關スル揚水機、溜池、堰井、頭首工、樋門、締切堤防用水取入口ヨリ開田地區又ハ開田地ヨリ排水口迄ノ幹線水路若ハ之ニ伴フ灌漑排水ノ設備又ハ工事 (八) 水田面積五町歩以上ノ灌漑排水ニ關スル揚水機、溜池、堰井、頭首工、樋門、締切堤防用水取入口ヨリ地區内水田迄又ハ地區内水田ヨリ排水口迄ノ幹線水路若ハ之ニ伴フ設備又ハ工事 (九) 前各號以外知事ニ於テ補助ノ必要アリト認メタル設備又ハ工事 (十) 補助金ヲ受ケタルモノニシテ工事中災害地變ノ爲復舊ヲ要スル場合又ハ設計書ヲ變更シタル時ハ前各號ノ標準ニ依リ補助スルコトアルヘシ (十一) 大正十五年七月、八月ノ災害ノ爲復舊シタル耕地、溝渠、道路、頭首工、堤塘、樋門、溜池及揚水機ニシテ面積一町歩以上、事業費百圓以上ノモノニ對シ其ノ事業費 道路、堤塘、溝渠、溜池ノ變更廢置、灌漑排水ニ關スル設備工事ニ對シ其ノ費用 前項ノ費用ニシテ總額五十圓未滿ナルトキハ補助金ヲ交付セス 耕地整理工事又ハ設備ニ必要ナル場合 災害復舊事業ニシテ知事ノ必要ト認メタル場合 道路、堤塘、溝渠、溜池ノ新設、變更廢置又ハ灌漑排水ニ關スル設備並工事費及面積五反歩以上ノ開墾、埋立、干拓又ハ開田 ナナスニハ其ノ部分ニ屬スル設備工事ニ對シ其ノ費用 但シ手直修繕又ハ開墾助成金ノ交付ヲ受クル施設ニ對シテハ交付セス	(一) 主要工事ト認ムヘキ設備又ハ工事 (二) 其ノ他ノ設備又ハ工事費 耕地整理事業ノ爲支出シタル工事又ハ設備費精算額五百圓以上ノモノニ對シ左ノ標準ニ依リ補助金ヲ交付ス (一) 開墾、湖沼ノ埋立、干拓、地目變換、荒地復舊、灌漑、排水用揚水機ノ設置、暗渠排水工事、各種工事又ハ設備費 (二) 前號以外ノ工事又ハ設備費 (三) 臨時災害ノ爲復舊ヲ要スル工事ニ對シテハ被害狀況ニ依リ其ノ費用 (四) 灌漑排水並道路ニ關スル工事若ハ設備ニ對シ (五) 前號以外ノ工事若ハ設備ニ對シ (六) 工事中災害ニ因リ既成部分ニ破損ヲ生ジタルモノノ復舊ニ必要ナル工事若ハ設備ニ對シ (七) 五町歩以上ノ開墾、湖沼ノ埋立、干拓又ハ開田ニ關スル揚水機、溜池、堰井、頭首工、樋門、締切堤防用水取入口ヨリ開田地區又ハ開田地ヨリ排水口迄ノ幹線水路若ハ之ニ伴フ灌漑排水ノ設備又ハ工事 (八) 水田面積五町歩以上ノ灌漑排水ニ關スル揚水機、溜池、堰井、頭首工、樋門、締切堤防用水取入口ヨリ地區内水田迄又ハ地區内水田ヨリ排水口迄ノ幹線水路若ハ之ニ伴フ設備又ハ工事 (九) 前各號以外知事ニ於テ補助ノ必要アリト認メタル設備又ハ工事 (十) 補助金ヲ受ケタルモノニシテ工事中災害地變ノ爲復舊ヲ要スル場合又ハ設計書ヲ變更シタル時ハ前各號ノ標準ニ依リ補助スルコトアルヘシ (十一) 大正十五年七月、八月ノ災害ノ爲復舊シタル耕地、溝渠、道路、頭首工、堤塘、樋門、溜池及揚水機ニシテ面積一町歩以上、事業費百圓以上ノモノニ對シ其ノ事業費 道路、堤塘、溝渠、溜池ノ變更廢置、灌漑排水ニ關スル設備工事ニ對シ其ノ費用 前項ノ費用ニシテ總額五十圓未滿ナルトキハ補助金ヲ交付セス 耕地整理工事又ハ設備ニ必要ナル場合 災害復舊事業ニシテ知事ノ必要ト認メタル場合 道路、堤塘、溝渠、溜池ノ新設、變更廢置又ハ灌漑排水ニ關スル設備並工事費及面積五反歩以上ノ開墾、埋立、干拓又ハ開田 ナナスニハ其ノ部分ニ屬スル設備工事ニ對シ其ノ費用 但シ手直修繕又ハ開墾助成金ノ交付ヲ受クル施設ニ對シテハ交付セス

第四 耕地整理及土地改良獎勵費規則





第四 耕地整理及土地改良獎勵費規則

和歌山	鳥取	島根	岡山	廣島	山口	徳島	
(一) 工事施行中天然其ノ他不測ノ障礙ニ依ル復舊工事費ニ對シテハ事業ノ遂行困難ナルモノニ限リ其ノ費用ニ對シ (二) 耕地整理工事又ハ設備 暗渠排水及溜池工事	(一) 揚水機、溜池、堰、樋門、井戸水源、暗渠ノ新設又ハ變更ニ對シ其ノ費用 (二) 道路、堤防、溝渠、橋梁、暗渠排水、伏越、掛樋、隧道及井堰ノ新設變更又ハ床煉工事ニ對シ其ノ費用 (三) 災害ニ依ル復舊工事ニ對シテハ左ノ標準ニ依リ交付ス (イ) 揚水機、溜池ハ其ノ工事費 (ロ) 堰、樋門、井戸水源、暗渠及導水溝ハ其ノ工事費 (ハ) 道路、堤防、溝渠、伏越、掛樋、隧道、暗渠、井堰及橋梁ハ其ノ工事費 (ニ) 荒地及畦畔ノ復舊ハ其ノ工事費 但シ各項共特別ノ事情アルモノニ對シテハ以上ノ補助率ニ依ラサルコトアルヘシ	(一) 面積三反歩以上五町歩未満ノ開墾地、湖海ノ埋立、干拓及開田又ハ之ニ伴フ灌漑排水ニ關スル施設及道路、堤塘ノ新設 若ハ變更ニ付テハ其ノ工事費 (二) 面積一町歩以上二町歩以上ノモノニシテ溜池、揚水機、樋門、井堰、伏越、隧道、掛樋等並之ニ伴フ附帯 工事ニ付テハ其ノ工事費 (三) 一地區ノ面積五町歩以上ノモノニシテ前各號ノ場合以外ノ工事費 (四) 荒地復舊工事ニ對シテハ其ノ都度之ヲ定ム	(一) 灌漑、排水並道路、堤塘ニ關スル工事ニ在リテハ其ノ費用ニ對シ (二) 前號以外ノ工事ニ在リテハ其ノ費用ニ對シ 五町歩以上ノ耕地整理事業中設備又ハ工事ニ要シタル費用 (三) 十町歩以上ノ開墾、埋立、干拓、開田ヲナス地目變換ニ伴フ溜池、揚水機、頭首工、樋門、伏越、隧道、算、吹上等ノ 特殊工事又ハ設備ニ對シ其ノ費用 (四) 十町歩未満ノ前號規定ノ特殊工事又ハ設備ニ對シ其ノ費用 (三) 第一號、第二號以外又ハ設備ニ對シ其ノ費用 但シ知事ニ於テ特ニ必要ト認ムル場合ハ十分ノ二迄交付スルコトヲ得 (四) 工事中天然地變ニ依ル復舊工事ノ必要ヲ生シタルトキハ其ノ費用 (一) 五町歩未満五反歩以上ノ開墾、湖海ノ埋立又ハ開田ニ要スル費用ニ對シ	(一) 前項ニ掲グル事業ニ伴フ灌漑排水ニ關スル施設又ハ道路、堤塘ノ新設若ハ變更 (二) 一町歩以上ノ開墾又ハ地目變換ヲ行フモノ 但シ土地ノ情況ニ依リ此ノ制限ニ依ラサルコトアルヘシ (三) 十町歩以上ノ面積ナ有スルモノ 但シ土地ノ情況ニ依リ又ハ前項ノ事業ヲ伴フ場合ニハ制限ニ依ラサルコトアルヘシ (四) 溜池ノ新設又ハ變更ヲ行ヒ古田ノ用水補給ヲ目的トスルモノニアリテハ三十町歩以上ノ面積ナ有スルモノ 但シ前號但書ニ該當スル場合ハ其ノ例ニ依ル	(一) 普通補助金ハ耕地整理施行ノ爲支出シタル工事費總額 (二) 特別補助金ハ工事非常ノ災害ニ因リ復舊ノ爲支出シタル工事費總額 但シ特別補助金ヲ交付スル場合ニ於テハ普通補助金ハ交付セス (三) 開墾補助金ハ一町歩以上五町歩未満ノ開墾又ハ地目變換及之ニ伴フ事業ノ爲支出シタル工事費總額ノ十分ノ二以内トス 但シ特別補助金ノ交付ヲ受クル事業ニ該當スルモノニ在リテハ其ノ部分ニ對スル開墾補助金ハ之ヲ交付セス (一) 用排水路(灌漑區域ニ達スル迄ノ用水幹線及其ノ他ニ在リテハ底幅一間以上ノ水路ニ限ル)溜池、揚水機(定道ノモノ ニ限ル)鰐泉ノ新設改良等ノ主要工事(附帯工事ヲ含ム)ニシテ各工事費一千圓以上ノモノニ對シ (二) 耕作道(上幅九尺以上ノモノニ限ル) (三) 其ノ他ノ工事ニ對シ	(一) 開墾助成法ニヨリ助成金ノ交付ヲ受ケサル地區ニシテ工事又ハ設備ニ要シタル費用ニ對シ左ノ標準ニ依リ補助金ヲ交付ス (一) 區劃整理、水路、堤塘、溝渠、溜池等ノ新設變更廢止又ハ灌漑排水ニ關スル設備若ハ工事費 (二) 開墾、埋立、開拓又ハ地目變換ニ依ル開田、荒地復舊工事及之ニ伴フ道路、堤塘又ハ灌漑排水ニ關スル設備若ハ工事費 (三) 耕地整理法第三十條第四項ノ告示前ニ於ケル既成工事又ハ設備ノ災害復舊工事費ニ對シテハ前各項ニ準シ補助金ヲ交付 スルコトアルヘシ	(一) 五町歩以上ノ耕地整理ニ關スル工事又ハ設備費 (二) 五町歩以上ノ開田、埋立干拓及開田ヲナス地目變換ヲ行フモノニハ其ノ部分ニ關スル設備工事ニ對シ其ノ費用 (三) 災害復舊改良事業ニ要スル工事若ハ設備ニ要シタル費用ニ關シテハ左ノ標準ニ依リ交付ス (イ) 五町歩以上ノモノ 百分ノ十八以内 百分ノ二十五 以

香川	愛媛	高知	福岡
(一) 前項ニ掲グル事業ニ伴フ灌漑排水ニ關スル施設又ハ道路、堤塘ノ新設若ハ變更 (二) 一町歩以上ノ開墾又ハ地目變換ヲ行フモノ 但シ土地ノ情況ニ依リ此ノ制限ニ依ラサルコトアルヘシ (三) 十町歩以上ノ面積ナ有スルモノ 但シ土地ノ情況ニ依リ又ハ前項ノ事業ヲ伴フ場合ニハ制限ニ依ラサルコトアルヘシ (四) 溜池ノ新設又ハ變更ヲ行ヒ古田ノ用水補給ヲ目的トスルモノニアリテハ三十町歩以上ノ面積ナ有スルモノ 但シ前號但書ニ該當スル場合ハ其ノ例ニ依ル	(一) 普通補助金ハ耕地整理施行ノ爲支出シタル工事費總額 (二) 特別補助金ハ工事非常ノ災害ニ因リ復舊ノ爲支出シタル工事費總額 但シ特別補助金ヲ交付スル場合ニ於テハ普通補助金ハ交付セス (三) 開墾補助金ハ一町歩以上五町歩未満ノ開墾又ハ地目變換及之ニ伴フ事業ノ爲支出シタル工事費總額ノ十分ノ二以内トス 但シ特別補助金ノ交付ヲ受クル事業ニ該當スルモノニ在リテハ其ノ部分ニ對スル開墾補助金ハ之ヲ交付セス (一) 用排水路(灌漑區域ニ達スル迄ノ用水幹線及其ノ他ニ在リテハ底幅一間以上ノ水路ニ限ル)溜池、揚水機(定道ノモノ ニ限ル)鰐泉ノ新設改良等ノ主要工事(附帯工事ヲ含ム)ニシテ各工事費一千圓以上ノモノニ對シ (二) 耕作道(上幅九尺以上ノモノニ限ル) (三) 其ノ他ノ工事ニ對シ	(一) 開墾助成法ニヨリ助成金ノ交付ヲ受ケサル地區ニシテ工事又ハ設備ニ要シタル費用ニ對シ左ノ標準ニ依リ補助金ヲ交付ス (一) 區劃整理、水路、堤塘、溝渠、溜池等ノ新設變更廢止又ハ灌漑排水ニ關スル設備若ハ工事費 (二) 開墾、埋立、開拓又ハ地目變換ニ依ル開田、荒地復舊工事及之ニ伴フ道路、堤塘又ハ灌漑排水ニ關スル設備若ハ工事費 (三) 耕地整理法第三十條第四項ノ告示前ニ於ケル既成工事又ハ設備ノ災害復舊工事費ニ對シテハ前各項ニ準シ補助金ヲ交付 スルコトアルヘシ	(一) 五町歩以上ノ耕地整理ニ關スル工事又ハ設備費 (二) 五町歩以上ノ開田、埋立干拓及開田ヲナス地目變換ヲ行フモノニハ其ノ部分ニ關スル設備工事ニ對シ其ノ費用 (三) 災害復舊改良事業ニ要スル工事若ハ設備ニ要シタル費用ニ關シテハ左ノ標準ニ依リ交付ス (イ) 五町歩以上ノモノ 百分ノ十八以内 百分ノ二十五 以

第四 耕地整理及土地改良獎勵費規則

第四 耕地整理及土地改良獎勵費規則

佐賀	但シ開墾助成法ノ適用ヲ受ケサル被書程度ノモノハ百分ノ二十以内トス (一) 十町歩以上(土地ノ情况ニヨリ十町歩未滿ナルモノ)ノ開墾、湖海ノ埋立、干拓及開田チナス地目變換チ行フモノニテ其ノ部分ニ屬スル工事又ハ設備ニ對シ其ノ費用 (二) 前號以外ノ設備工事ニ對シ其ノ費用 (三) 市町村水利組合若ハ共同事業トシテ縣令第七十九號溜池、樋管、水路工事設計及監督規程ニ依リ行フ總費額一千圓以上ノ灌溉排水ニ關スル設備及工事並之ニ伴フ必要ナル工作物ノ新設變更 (四) 災害其ノ他特別ノ事由アルモノニ對シテハ前各號ノ補助率ヲ增加スルコトアルヘシ	十分ノ三以内 十分ノ二以内
長崎	(一) 耕地整理事業中支出シタル工事費 (二) 農業水利ノ施設ヲ獎勵スル爲メ地下水利用ノ施設又ハ揚、排水機ノ設備ヲ爲ス者ニ其ノ費用 前二項ノ補助金ハ開墾助成法ニ依リ補助金ヲ交付スルモノニ對シテハ交付セス	十分ノ二以内 三分ノ一以内
熊本	(一) 開墾助成法ノ適用ヲ受ケサル部分ニ對シ其ノ費用ニ對シ (二) 災害復舊工事又ハ不測ノ障害ニ依リ工事困難ニ陥リタルモノニシテ知事ニ於テ必要ト認メタル場合ハ前條ノ規定ニヨリ其ノ費用ニ對シ (三) 五町歩以上ノ耕地整理ノ工事若ハ設備ニ要シタル費用ニシテ開墾助成ノ適用ナキ場合ニ限リ交付ス 但シ五町歩以上ノ非助成事業ヲ併セ行フトキハ其ノ非助成部分ニ補助ス (四) 不測ノ障害等止ムヲ得サル事由ニヨリ經營困難ニ陥リ開墾助成特別取扱ヲ受クル事業ニ付テハ其ノ事業費ニ付補助金ヲ交付ス	百分ノ二十以内 百分ノ五十以内 百分ノ二十以内
大分	補助事項ナシ	
宮崎	耕地整理事業ノ爲支出シタル工事費反當六十圓以上ヲ要スルモノニ對シ其ノ費用	十分ノ二以内
鹿兒島	開墾助成法ニ依リ助成金ノ交付ヲ受ケサル地區ニ對シ左ノ標準ニ依リ補助金ヲ交付ス	五分ノ一以内
沖縄	五町歩(土地ノ狀況ニ依リ五町歩未滿)以上ノ耕地整理工事及面積五町歩以上ヲ支配スル灌溉排水、道路ノ新設、改廢並其ノ附帶工事	

第五 事業資金

一 預金部低利資金

耕地整理事業ニ供給スル低利資金ハ明治四十三年度ヨリ毎年度(大正三年度ヲ除ク)大藏省預金部ヨリ日本勸業銀行、府縣農工銀行ヲ通シテ貸付ケツツアルカ昭和七年十二月十六日ヨリ預金部ハ直接貸付ノ途ヲモ開キタリ今預金部普通地方資金融通規則ニ依ル要領ヲ示セハ左ノ如シ

- (イ) 資金ノ供給ヲ受クヘキ者
  - (一) 耕地整理組合
  - (二) 耕地整理組合聯合會
  - (三) 耕地整理共同施行者
  - (四) 耕地整理ヲ施行シ又ハ耕地整理事業助成ノ目的ヲ以テ工事又ハ設備ヲ行フ道府縣、市町村、市町村組合及町村組合
- (ロ) 資金ノ供給ヲ受クヘキ者ノ具備スヘキ條件
  - (一) 財務ノ整理良好ナルコト
  - (二) 事業ノ計畫及償還ノ見込確實ナルコト
- (ハ) 貸付利率
  - (一) 耕地整理組合、同聯合會、同共同施行者ニ對シテハ年三分九厘(取扱銀行ノ利鞘七厘ヲ含ム)
  - (二) 公共團體ニ對シテハ年三分二厘

第五 事業資金

第五 事業資金

(二) 償還年限

(一) 年賦二十箇年以内(五箇年以内ノ据置期間ヲ含ム)但シ事業ノ種類其ノ他ノ事由ニ依リ特ニ必要アリト認ムル場合ニ於テハ三十箇年以内(五箇年以内ノ据置期間ヲ含ム)

(二) 定期五箇年以内(公共團體ノ分ハ定期償還ナシ)

(ホ) 貸付方法

(一) 公共團體ニ對スル貸付ハ直接預金部ニ於テ之カ取扱ヲ爲ス

(二) 公共團體以外ノ者ニ對スル貸付ハ日本勸業銀行又ハ府縣農工銀行ヲ經由シテ之ヲ行フ

尙昭和七年度ニ於テ預金部ハ農村關係ノ既融通預金部各種低利資金ニ付其ノ償還緩和ヲ圖ル爲昭和七年度以降向フ三箇年間元利支拂資金ヲ融通シ其ノ償還ニ充當セシムルコトトセリ其ノ融通利率ハ現在ト同様ニシテ償還期限ハ三十箇年以内(五箇年以内ノ据置期間ヲ含ム)ナリ又預金部ハ昭和七年十二月一日ヨリ融通濟地方資金ニ付六厘ノ利率引下ヲ行ヘリ此ノ外昭和七年度ヨリ時局匡救農業土木事業ニ對スル資金ヲモ融通スルコトトナレリ

二 遞信省簡易生命保險積立金及郵便年金積立金

○簡易生命保險積立金

昭和七年度ヨリ遞信省簡易生命保險積立金ヲ耕地擴張改良事業ニモ運用スルコトトナレリ現在ニ於ケル其ノ貸付要領左ノ如シ

(イ) 資金ノ供給ヲ受クヘキ者

(一) 耕地整理事業(耕地整理法ニ依リ地方自治團體又ハ耕地整理組合ノ行フ事業尙開墾助成法又ハ公有水面埋立法ニ依リ地方自治團體ノ行フ耕地改良擴張事業ヲモ含ム)

(二) 前項ノ事業ノ爲借入レタル舊債ノ償還

(三) 國內移住獎勵補助資金(國內開墾地移住獎勵ノ爲地方自治團體カ開墾地移住者ニ對シ其ノ旅費、農具購入費及住宅又ハ共同建造物ノ建設ニ必要ナル費用ノ補助ヲ爲スニ要スル資金)

尙此ノ外地方自治團體ノ行フ水利事業、土木事業等ニ對シテモ供給セリ

(ロ) 貸付利率

年五分八厘

(ハ) 償還年限

(一) 年賦償還 二十五箇年以内(外ニ据置期間五箇年以内ヲ設クルコトヲ得)

(二) 半年賦償還 二十五箇年以内(外ニ据置期間五箇年以内ヲ設クルコトヲ得)

(三) 定期償還 五箇年以内

昭和七年度ニ於テハ本資金ノ貸付金償還延期ヲ圖ル爲中間据置期間ノ設定並償還遲滯元利金分納ノ方法ヲ講セリ

○郵便年金積立金

昭和三年度ヨリ郵便年金積立金ヲ各種公共事業ニモ運用セラルルコトトナレリ其ノ貸付要領左ノ如シ

(イ) 資金ノ供給ヲ受クヘキ者

(一) 地方自治團體

(二) 前項事項ノ爲ニ借入レタル舊債償還及轉貸ノ場合

(ロ) 貸付利率

(ハ) 償還年限 簡易生命保險積立金ノ場合ト同様ナリ

第五 事業資金

二 普通資金

耕地整理事業資金ハ以上ノ資金供給ヲ以テ十分ナリトセス尙日本勸業銀行、府縣農工銀行及地方普通銀行其ノ他ノ金融機關ヨリ融通ヲ受ケ昭和元年度ヨリハ生命保險會社ノ資金ヲ耕地整理事業ニ融通スルノ途ヲ開カレタリ今日本勸業銀行ノ普通資金貸付ニ關スル要領ヲ示セハ左ノ如シ

- (一) 利率
  - 年賦貸付据置、年賦期間共年六分五厘
  - 定期貸付 五箇年以内 六分五厘
  - 年賦貸付 五十箇年以内
  - 定期貸付 五箇年以内
- (二) 償還期間

(参考)

關係銀行法ノ要旨

- (イ) 日本勸業銀行
  - (一) 有抵當貸付ノ場合
    - 一 五十箇年以内ニ於テ年賦償還ノ方法ニ依リ不動産ヲ抵當トシテ貸付ヲナスコト
    - 一 拂込資本金及積立金總高ノ二倍ニ相當スル金額ヲ限り不動産ヲ抵當トシ五箇年以内ノ定期償還貸付ヲ爲スコトヲ得ルコト(同銀行法第十四條參照)
  - (二) 無抵當貸付ノ場合
    - 一 府縣市町村其ノ他法律ヲ以テ組織セル公共團體ニ貸付ヲ爲ス場合ニ於テ抵當ヲ徵セサルコトヲ得ルコト
    - 一 耕地整合法ニ依リ耕地整理ヲ施行スル場合ニ於テ耕地整理組合若ハ其ノ聯合會ヨリ借用ヲ申出タルトキ又ハ共同施行者力連帶責任ヲ以テ借用ヲ申出タルトキハ抵當ヲ徵セスシテ定期償還貸付又ハ年賦償還貸付ヲ爲スコトヲ得ルコト

- (ロ) 農工銀行
  - (一) 有抵當貸付ノ場合
    - 一 十人以上ノ農業者、工業者又ハ漁業者申合セ連帶責任ヲ以テ借用ヲ申出タルトキハ其ノ信用ノ確實ナルモノニ限り五箇年以内ニ於テ定期償還ノ方法ニ依リ又ハ十箇年以内ニ於テ年賦償還ノ方法ニ依リ無抵當貸付ヲ爲スコトヲ得ルコト(同銀行法第十五條參照)

- (二) 無抵當貸付ノ場合
  - 一 府縣市町村又ハ法律ヲ以テ組織セル公共團體ニ對シ無抵當ニテ貸付ヲ爲スコト
  - 一 耕地整合法ニ依リ耕地整理ヲ施行スル場合ニ於テ耕地整理組合若ハ其ノ聯合會ヨリ借用ヲ申出タルトキ又ハ共同施行者力連帶責任ヲ以テ借用ヲ申出タルトキハ無抵當ニテ年賦償還、定期償還ノ貸付ヲ爲スコト
  - 一 十人以上ノ農業者、工業者又ハ漁業者申合セ連帶責任ヲ以テ借用ヲ申出タルトキハ其ノ信用ノ確實ナルモノニ限り五箇年以内ニ於テ定期償還ノ方法ニ依リ又ハ十箇年以内ニ於テ年賦償還ノ方法ニ依リ無抵當貸付ヲ爲スコト(同銀行法第六條參照)

- (ハ) 北海道拓殖銀行
  - (一) 有抵當貸付ノ場合

- (二) 無抵當貸付ノ場合
  - 一 五十箇年以内ニ於テ年賦償還ノ方法ニ依リ不動産ヲ抵當トスル貸付ヲナスコト
  - 一 五箇年以内ニ於テ定期償還ノ方法ニ依リ不動産ヲ抵當トスル貸付ヲナスコト(同銀行法第七條參照)

- 一 北海道ニ於ケル市又ハ法律ニ依リ組織スル北海道若ハ樺太ノ公共團體ニ對シ北海道拓殖銀行ハ無擔保ニテ年賦若ハ定期償還ノ方法ニ依リ貸付ヲ爲スコトヲ得ルコト
- 一 耕地整合法ニ依リ耕地整理ヲ施行スル場合ニ於テ耕地整理組合若ハ其ノ聯合會ヨリ借用ヲ申出タルトキ又ハ共同施行者力連帶責任ヲ以テ借用ヲ申出タルトキハ年賦若ハ定期償還ノ方法ニ依リ貸付ヲ爲スコトヲ得ルコト

第五事業資金

第五 事業資金

二四

一 十人以上ノ農業者、工業者又ハ漁業者申合セ連帯責任ヲ以テ借用ヲ申出タルトキハ其ノ信用ノ確實ナルモノニ限リ五箇年以内ニ於テ定期償還ノ方法ニヨリ又ハ十箇年以内ニ於テ年賦償還ノ方法ニ依リ無抵當貸付ヲ爲スコトヲ得ルコト(同銀行法第八條參照)

四 耕地整理組合ノ債券發行

昭和二年度ヨリ耕地整理組合ノ起債方法ノ一トシテ債券發行ヲ認メタリ

五 失業救済農山漁村臨時對策低利資金

失業救済産業振興應急對策トシテ農山漁村ニ於テ臨時ニ企畫スヘキ事業尠カラサルモ開墾及耕地ノ改良、林道ノ開鑿、桑園ノ改植、舟溜、舟揚場ノ修築、牧野整備並副業ニ關スル施設等ハ事業遂行ノ結果收益ヲ齎シ地方産業ノ振興ニ資スル所大ナルモノナルヲ以テ政府ハ昭和五年度ニ於テ大藏省預金部ヨリ低利資金ヲ融通シテ事業ノ促進ヲ圖レリ

本對策ニ於テハ總テノ事業費ヲ最低ノ低利資金ニ求メ加フルニ該資金ハ原則トシテ府縣町村ヲ通シテ長期最低利ノ年賦償還法ニ依リ各團體等ニ貸付セシムルモノニシテ事業ノ種類ニ依リ事業主體ノ負擔輕減ニ資スル爲國庫ヨリ利子補給ヲ爲スモノナリ

昭	五	年	九	月	八	日	附	五	農	第	一	、	一	四	號	農	林	次	官	通	牒																			
同	五	年	十	月	一	日	附	五	農	第	二	、	九	八	一	號	農	務	局	長	通	牒																		
同	六	年	六	月	四	日	附	六	農	第	二	、	〇	、	五	六	一	號	農	林	次	官	通	牒																
同	六	年	八	月	十	四	日	附	六	農	第	一	、	三	、	六	八	八	號	農	林	次	官	依	命	通	牒													
同	六	年	八	月	十	四	日	附	六	農	第	一	、	三	、	八	四	九	號	農	務	局	長	、	山	林	局	長	、	水	產	局	長	、	畜	產	局	長	通	牒
昭	和	八	年	一	月	十	八	日	附	八	更	第	四	六	二	號	經	濟	更	生	部	長	通	牒																

左ニ助成金交付要項ノ大要ヲ示サム

一、助成金ハ昭和五年十一月四日附農第一一、二一四號ヲ以テ農林、大藏兩次官ヨリ通牒ノ失業救済農山漁村臨時對策低利資金供給要綱ニ依リ普通耕地整理事業資金及蠶桑改良事業資金以外ノ資金ヲ借受ケタル事業主體ノ負擔輕減ニ資スル爲道府縣ニ

對シ毎年度豫算ノ範圍内ニ於テ之ヲ交付スルモノトス

二、助成金ノ交付額ハ左ノ標準ニ依ル

- (一) 元金償還据置期間中ニ在リテハ元金ニ對シ日割計算ニ依リ年利七厘ノ割合ヲ以テ算出シタル額
  - (二) 元金償還開始後ニ在リテハ年利四分二厘ト年利三分五厘トノ半年賦元利均等償還定率ノ差ヲ元金ニ乘シ算出シタル額
- 三、助成金ハ毎年左ノ各期ニ屬スルモノヲ毎期末日迄ニ之ヲ交付スルモノトス但シ昭和六年九月一日迄ノ分ニ付テハ昭和六年十月三十一日迄ニ之ヲ交付スルモノトス

上 期 自三月二日  
至九月一日

下 期 自九月二日  
至三月一日

四、助成金交付ノ指令ヲ受ケタル道府縣ハ昭和六年度下期以降ノ分ニ屬スル助成金ノ交付ヲ請求セムトスルトキハ借入金現狀調書ヲ添附シ毎年上期分ニ在リテハ四月三十日迄ニ、下期分ニ在リテハ十月三十一日迄ニ當該期分ノ助成金交付請求書ヲ五大事業毎ニ提出スヘシ

五、助成金ノ交付ヲ受ケタル道府縣ハ資金ヲ借受ケタル事業主體ニ對シ左ノ標準ニ依リ計算シタル金額ヲ補給金トシテ交付スヘシ

- (一) 元金償還据置期間中ニ在リテハ貸付元金ニ對シ日割計算ニ依リ年利七厘ノ割合ヲ以テ算出シタル額
- (二) 元金償還開始後ニ在リテハ年利四分二厘ト年利三分五厘トノ半年賦元利均等償還定率ノ差ヲ貸付元金ニ乘シ算出シタル額

第五 事業資金

二五

第六 農用機械ノ利用獎勵

二六

- (三) 昭和七年度下期分ニ屬スル助成金ノ交付額ハ指令額千圓ニ對シ五百七十一圓四十二錢ノ割合ヲ以テ算出シタル額
- (四) 昭和八年上期以降ノ助成金ハ元金償還據置期間中タルト否トニ拘ラス既指令額ノ各七分ノ一ニ相當スル額
- 六、助成金ノ交付ヲ受ケタル道府縣ハ毎年六月三十日迄ニ收支計算書ヲ五大事業毎ニ農林大臣ニ提出スヘシ

第六 農用機械ノ利用獎勵

農用機械ノ利用ヲ獎勵スル爲左ノ事項ヲ行フ

一 開墾地用機械ノ貸與

大正八年度以來牽曳機、整地用農具、耕作用農具、土工用農具、運搬用農具、拔根機、地層探査用具及水路工事用具等ヲ地方應又ハ當業者ニ貸與シ必要ニ應シ技術員ヲ派遣シ之カ利用法ノ指導ヲ行ヒ尙所要消耗品等ヲ國庫ヨリ補助スル場合モアリ現在機械ノ種類及臺數ヲ示セハ左ノ如シ

- (イ) 大型牽曳機 三十九臺 (ベスト型六〇馬力(一臺) ベスト型三〇馬力(九臺) ベスト型二五馬力(一臺) キヤタビラー型三〇馬力(四臺) キヤタビラー型二五馬力(十八臺) フォードソン型二二馬力(六臺))
- (ロ) 小型牽曳機 二十一臺 ビーマン型四馬力(三臺) スプライホール型一馬力半(十八臺)
- (ハ) 整地用農具 八十六臺 犁(二十七臺) 耙耨(三十臺) 中耕機(十八臺) 鎮土機(一臺)
- (ニ) 耕作用農具 六臺 肥料撒布機(一臺) 播種機(五臺)
- (ホ) 土工用農具 三十三臺 均平機(二十五臺) 作溝機(八臺)
- (ヘ) 運搬用農具 百七十三臺 四輪車(十四臺) 孤輪車(百五十九臺)

- (ト) 拔根機 七十六臺 (K型馬力用(八臺) K型人力用(三十二臺) カースチン型人力用(二十二臺) 齒板式人力用(十四臺))
- (チ) 地層探査用具 七臺 探層用穿孔機(七臺)
- (リ) 水路工事用具 四臺 鑿岩機(一臺) 膠灰噴射機(一臺) 膠灰注入機(二臺)

一 農用機械管理所

昭和元年度ノ事業トシテ埼玉縣川口市横曾根町(東北本線川口驛ニ農用機械管理所ヲ建設シ昭和二年四月ヨリ農用機械ノ修理、格納、陳列等ノ事業ヲ開始セリ)

二 開墾地用機械購入費補助

本制度ハ大正十年度ヨリ實施シタルモノニシテ開墾事業ノ施行並其ノ經營ニ當リ拔根機、牽曳機、整地用農具、耕作用農具、土工用農具、運搬用農具、地層探査用具、水路工事用具等ヲ使用シ事業ノ遂行ヲ容易ナラシムル爲右ノ機械ヲ購入スル場合ハ左ノ通國庫補助金ヲ交付スルモノトス(大正十年九月二十六日附食第一(四六五號食糧局長依命通牒))

- イ 補助金ノ交付額ハ直接地方廳ニ於テ農用機械ヲ購入スル場合ハ其ノ豫算ノ半額以內
  - ロ 地方廳カ農用機械購入ヲ爲ス當業者ニ對シ獎勵金ヲ交付スル場合ハ其ノ獎勵金ノ半額以內
- 本制度ハ北海道ニハ施行セス

四 機械使用法ノ講習

第六 農用機械ノ利用獎勵

二七

第七 揚水機、地質、地下水等ノ特種技術指導

二八

第八 耕地擴張改良ニ關スル諸般ノ研究調査  
牽曳機、附帶農具、拔根機其ノ他ノ開墾地用機械ノ利用ヲ普及セシムル爲大正九年度ヨリ相當團體ニ委託シ又ハ直營ニ依リ其ノ使用上必須ナル科目ヲ講習スルコトアリ

### 第七 揚水機、地質、地下水等ノ特別技術指導

耕地擴張改良事業獎勵ノ爲技術員ヲ置キテ實地ニ付揚水機、地質、地下水、簡易上水道(農村用水)、天水利用等ニ關スル調査研究、指導、講話ヲ擔當セシム

### 第八 耕地擴張改良ニ關スル諸般ノ研究調査

耕地擴張改良ニ關スル諸般ノ研究調査中其ノ主ナルモノヲ示セハ耕地擴張及改良見込地調査、人口食糧問題ニ關スル調査、開墾地經營ニ關スル調査、耕地整理事業ニ關スル經濟調査、用水節約其ノ他ノ特別調査、災害耕地ニ關スル調査、農業水利制度ニ關スル調査、爆藥開墾ニ關スル調査等ナリ  
農林省ハ殆ト毎年地方耕地主任官ヲ招集シテ會議ヲ開催シ斯業ニ關スル緊要ナル事項ニ付研究協議ヲ遂ケツツアリ  
尙耕地擴張改良事業獎勵ノ爲必要ニ應シ映畫フィルムヲ作成、購入シ申請ニ依リ之ヲ貸與シツツアリ現在ニ於ケル映畫フィルムノ種類左ノ如シ

林野開墾	三卷	三組
海面干拓「海を田に」	六卷	三組
大耕地に活躍するトラクターの状況	一卷	一組
萩野開墾地	三卷	二組

用排水幹線改良工事「機械掘鑿作業の巻」	一卷	一組
農業水利改良事業「溜池築造作業の巻」	一卷	一組
建設者	五卷	三組
トラクターに依る開田地盤鎮壓作業	一卷	一組
暗渠排水事業	二卷	一組
巨椋池開墾國營工事	一卷	一組

### 第九 土地利用計畫

本計畫ハ大正七年度ヨリ着手セル事業ニシテ耕地擴張見込地中主トシテ百町歩以上ノモノニ付開發ニ關スル計畫ノ綱要ヲ立案シ計畫書ヲ作成シ地方廳及當業者ニ示シテ實行ヲ獎勵スルモノトス  
右ノ目的ヲ達スル爲技術員一人技手二人ヲ以テ一班トシ現在ニ於テハ全國ニ亘リ八班ヲ組織シ之カ調査ヲ遂行シツツアリ

### 第十 開墾助成法

本法ハ大正八年四月五日法律第四十二號ヲ以テ公布シ同年六月一日ヨリ實施セラレタリ  
同法ノ趣旨ハ開墾ノ當初未タ十分ノ收益ヲ舉クルコト能ハサル相當期間ニ於ケル投入資本ニ對スル利息ヲ補給スルノ精神ニ基キ年々一定ノ標準ニ依ル助成金ヲ事業者ニ交付スルモノナリシモ昭和四年一部改正行ハレ事業費元金ノ一部補給ノ趣旨ニ改メラレタリ

左ニ助成金ノ交付ヲ受クヘキ事業、主體、期間、助成金額等ニ付大要ヲ示サム  
第九 土地利用計畫 第十 開墾助成法



第十 開墾助成法

- 一 助成金ノ交付ヲ受クヘキ事業
  - 助成金ノ交付ヲ受クヘキ事業ハ施行面積五町歩以上ニシテ土地ノ農業上ノ利用ヲ増進スル左ノ事業ナリ
  - (イ) 開墾、湖海ノ埋立若ハ干拓又ハ地目變換ニ依ル開田
  - (ロ) 前號ニ掲クル事業ニ伴フ灌漑、排水ニ關スル施設又ハ道路、堤塘ノ新設若ハ變更
- 二 助成金ノ交付ヲ受クヘキ者
  - 前掲事業ヲ行フ者ナレハ耕地整理法ニ依ルモノト普通開墾ニ依ルモノトヲ問ハス助成金ノ交付ヲ受クルコトヲ得即チ一人、數人共同、公共團體、耕地整理組合、會社其ノ他法人ニテモ可ナリ
- 三、助成金額
  - 助成金額ハ事業ノ爲支出シタル費用ノ十分ノ四トス但シ事業ノ爲ニ支出シタル金額中ニハ素地ノ買入代金及借入金ノ利子ヲ含マス
- 四、前項ノ助成金ハ毎年度ノ決算書ニ基キ毎年之ヲ交付セラルルモノトス
  - 右開墾助成法ハ北海道ニハ之カ適用ヲ除外セリ
  - 附 記 昭和四年助成法改正前ニ於テ助成指令ヲ受ケタル者ニ付テハ仍改正前ノ例ニ依ル助成金即チ投入資本ニ對スル利息補給ノ趣旨ニ基ク助成金ヲ交付セラルモノニシテ其ノ助成金ハ工事開始ノ年ヨリ工事終了四年ニ至ル期間内ニ於テ毎年之ヲ交付セラレ其ノ年額ハ創業以來ノ支出累計額ニ對スル百分ノ六トス(助成法改正前ニ助成指令ヲ受ケタル者モ改正法施行後ニ施行スル事業ニ對シテハ改正法ニ依ル助成金ニ乘換ヲ爲スコトヲ認メラル但シ昭和四年十二月三十一日迄ニ其ノ旨農林大臣ニ申請シ認可ヲ受ケサルヘカラス)

第十一 開墾地移住獎勵

一 開墾地移住獎勵金交付

- 本制度ハ大正九年度ヨリ實施シタルモノニシテ其ノ趣旨トスル處ハ開墾地ニ移住民ヲ招致シテ開墾事業ノ經營ヲ容易ナラシムルト共ニ優良ナル新農村ノ創成ヲ助ケ以テ事業ノ效果ヲ永遠ニ收メトスルニアリ今其ノ要項ヲ示セハ左ノ如シ(大正九年九月十二八〇號農務局長依命通牒(大正十年十一月二十五日附食第二三八三號、大正十五年五月六日附農第一五五四三號、昭和三年七月四日附農第八五七一號、昭和四年六月二十四日附農第八二九〇號通牒改正)
- (イ) 農林省ノ補助金
    - 農林省ノ補助金ハ地方廳ト協力シテ移住獎勵ヲ實行スル府縣ニ對シテ交付スルモノニシテ其ノ金額ハ左記ノ標準ニヨリ府縣ノ負擔アルモノヨリ先ニ交付ス
    - 一 家屋ニ在リテハ一戸當三百圓
    - 二 共同建造物ニ在リテハ建築費ノ三割
  - (ロ) 府縣ノ獎勵金
    - 前項ニ依ル府縣ノ負擔額ハ家屋ニ在リテハ一戸當百圓以上共同建造物ニ在リテハ建築費ノ一割以上トスルコト
    - 府縣ノ獎勵金
    - 農林省ノ補助金ノ交付ヲ受ケタル府縣ハ其ノ受ケタル補助金ニ府縣費ヲ加ヘ之ヲ府縣ノ獎勵金トシテ家屋及共同建造物建築者ニ交付スルモノトス
  - (ハ) 獎勵金ノ交付ヲ受ケ得ヘキ者
    - 開墾助成法ニ依リ事業ヲ施行スル地區ニ於テ移住ノ爲必要ナル家屋及共同建造物ヲ建築スルモノトス

第十一 開墾地移住獎勵  
府縣開墾地移住獎勵金交付資格及交付額

府縣	獎勵金交付資格		交付額	府縣	獎勵金交付資格		交付額
	家屋	建築費			家屋	建築費	
青森	一千圓以上	二十坪以上	四百圓以內	岐阜	一千圓以上	二十坪以上	四百圓以內
岩手	一千圓以上	二十坪以上	四百圓以內	靜岡	一千圓以上	二十坪以上	四百圓以內
宮城	一千圓以上	二十坪以上	四百圓以內	愛知	一千圓以上	二十坪以上	四百圓以內
秋田	一千圓以上	二十坪以上	四百圓以內	三重	一千圓以上	二十坪以上	四百圓以內
山形	一千圓以上	二十坪以上	四百圓以內	京都	一千圓以上	二十坪以上	四百圓以內
福島	一千圓以上	二十坪以上	四百圓以內	大阪	一千圓以上	二十坪以上	四百圓以內
茨城	一千圓以上	二十坪以上	四百圓以內	兵庫	一千圓以上	二十坪以上	四百圓以內
栃木	一千圓以上	二十坪以上	四百圓以內	奈良	一千圓以上	二十坪以上	四百圓以內
群馬	一千圓以上	二十坪以上	四百圓以內	鳥取	一千圓以上	二十坪以上	四百圓以內
埼玉	一千圓以上	二十坪以上	四百圓以內	島根	一千圓以上	二十坪以上	四百圓以內
千葉	一千圓以上	二十坪以上	四百圓以內	岡山	一千圓以上	二十坪以上	四百圓以內
東京	一千圓以上	二十坪以上	四百圓以內	廣島	一千圓以上	二十坪以上	四百圓以內
神奈川	一千圓以上	二十坪以上	四百圓以內	山口	一千圓以上	二十坪以上	四百圓以內
新潟	一千圓以上	二十坪以上	四百圓以內	徳島	一千圓以上	二十坪以上	四百圓以內
富山	一千圓以上	二十坪以上	四百圓以內	愛媛	一千圓以上	二十坪以上	四百圓以內
石川	一千圓以上	二十坪以上	四百圓以內	高知	一千圓以上	二十坪以上	四百圓以內
山梨	一千圓以上	二十坪以上	四百圓以內	福岡	一千圓以上	二十坪以上	四百圓以內
長野	一千圓以上	二十坪以上	四百圓以內	佐賀	一千圓以上	二十坪以上	四百圓以內

二 開墾地移住紹介

本手續ハ大正十年六月ヨリ實施シ移住者ヲ要スル開墾地及開墾地ヘノ移住希望者ヲ相互ニ廣ク紹介スルニアリ紹介ヲ受ケムトスル者ハ府縣ニ申込ミ府縣ハ之ヲ農林省ニ報告シ農林省ハ之ヲ全國ニ周知セシメ以テ開墾地ノ移住ヲ容易ナラシメムトス(大正十年六月二十四日附食第(六三一五食糧局長依命通牒)本手續ハ北海道ニハ施行セス

三 開墾地移住者ニ對スル汽車電車自動車汽船ノ特別取扱

大正十一年二月ヨリ開墾地移住者ニ對スル汽車電車自動車汽船ノ特別取扱方ヲ實施シ本土、四國、九州及沖繩ニ於ケル農業ヲ目的トスル開墾地ニ移住スル者ニ對シ移住費ヲ輕減セムトス而シテ此ノ特別取扱ヲ受ケムトスル者ハ北海道廳、同支廳、府縣廳同支廳又ハ市區町村役場ニ申出テ鐵道省ノ發行スル割引證ノ交付ヲ受クルモノトス

大正十一年二月二十四日附農務省告示第一號	同 十一年三月十五日附同 第三八二號改正	同 十一年三月十五日附同 第三八二號改正	同 十一年三月十五日附同 第三八二號改正
同 十一年三月十五日附同 第三八二號改正	同 十一年三月十五日附同 第三八二號改正	同 十一年三月十五日附同 第三八二號改正	同 十一年三月十五日附同 第三八二號改正
同 十一年三月十五日附同 第三八二號改正	同 十一年三月十五日附同 第三八二號改正	同 十一年三月十五日附同 第三八二號改正	同 十一年三月十五日附同 第三八二號改正
同 十一年三月十五日附同 第三八二號改正	同 十一年三月十五日附同 第三八二號改正	同 十一年三月十五日附同 第三八二號改正	同 十一年三月十五日附同 第三八二號改正

第十二 大規模開墾計畫

第十二 大規模開墾計畫

第十三 開墾ノ爲ニスル用排水主要工事國營  
第十四 開墾地利用ニ關スル試驗及獎勵

本計畫ハ昭和二年度ヨリ創設セル事業ニシテ主トシテ五百町歩以上ノ集團の開墾見込地ニ付實施設計ヲ行ヒ開墾計畫ヲ樹ツルモノニシテ其ノ結果例ヘハ主要工事ノ國營等特別ノ方法ヲ以テ開發ヲ實行セムトスルモノナリ

三四

第十三 開墾ノ爲ニスル用排水主要工事國營

大規模開墾ニ適スル集團地ハ府縣又ハ耕地整理組合等ヲシテ容易ニ之ヲ開發スルコト困難ナルヲ以テ五百町歩以上ノ開墾適地ニ對シ其ノ用排水主要工事ヲ國營ニテ施行スルコトトシ昭和五年度ヨリ九箇年ニ亘ル繼續費トシテ七十七萬三千餘圓ノ豫算ヲ計上シ京都府巨椋池開墾地區ニ對シ其ノ用排水主要工事實施ノ爲昭和八年一月二十五日京都市伏見區向島ニ巨椋池開墾國營工事事務所ヲ開設シ同年六月十八日起工式ヲ舉行目下排水機場基礎工事ヲ進行中ナリ

第十四 開墾地利用ニ關スル試驗及獎勵

大正九年度ヨリ元農商務省農事試驗場陸羽支場ニ大正十年度ヨリ元同九州支場ニ委託シテ開墾地ニ適スル農作物主トシテ陸稻ノ品種改良及栽培ニ關スル試驗ヲ行ハシメタリ大正十三年十二月二十日兩支場廢止セラレ前者ハ本省農事試驗場奥羽試驗地ニ後者ハ熊本縣立農事試驗場ニ此ノ試驗ヲ繼承セリ

試驗地

- 一 農林省農事試驗場奥羽試驗地 (秋田縣仙北郡花館村) ノ試驗地秋田縣仙北郡刈和野町
  - 一 熊本縣立農事試驗場 (熊本市) ノ試驗地熊本縣菊池郡合志村大字豐岡
- 試驗事項
- 一 陸稻ノ品種改良 (品種試驗、純系分離及雜種試驗ニ依リ開墾地ニ適スル品種ヲ選出スルコト)

一 陸稻ノ栽培 (雨量、土質等ニ適應スル耕耘、施肥ノ方法ヲ試驗シテ開墾地ニ於ケル栽培法ヲ案出スルコト)

一 陸稻ノ種子配布 (以上試驗ニ依リ良好ナル成績ヲ得タル品種ハ各地方ノ開墾地ニ配布スルコト)

一 甘藷、馬鈴薯其ノ他農作物ノ品種改良及栽培 (陸稻ニ於ケルト同様ノ試驗ヲ行ヒテ開墾地ニ適スル品種ノ選出及其ノ栽培法ヲ案出スルコト)

此ノ試驗ノ結果成績良好ト認メタルモノハ之ヲ府縣ノ開墾地ニ配布シテ試作セシメツツアリ

大正十三年度ヨリハ開墾畑地ニ甘藷ノ栽培ヲ獎勵スル爲諸苗ノ供給、幹旋ヲ爲シ其ノ成績頗ル良好ナリシヲ以テ爾來大ニ之カ栽培ヲ獎勵シツツアリ

第十五 開墾ニ關スル其ノ他ノ獎勵制度

開墾助成法以外ニ開墾獎勵制度トシテ法規ノ數フヘキモノハ耕地整理法、地租法、耕地整理及土地改良獎勵費規則等アリ又各地方ニモ相當施設アリ左ニ參考ノ爲耕地擴張事業ニ對スル地租減免年期ヲ示セハ左ノ如シ

種別	減免租	年期	延長年期	
開墾	普通ノモノ	減租(着手ノ年及其ノ翌年ヨリ)	二十年	十年以内
	耕地整理法ニ依ルモノ	同(工事着手ノ年)	二十年	
地租法ニ依ルモノ	二十年以内ニ成功シ能ハサルモノ	同(同)	四十年	十年以内
	普通ノモノ	同(同)	四十年	
地目變換	二十年以内ニ成功シ能ハサル地目變換ハ開墾ト看做ス	同(同)	四十年以上	十年以内
	地租法ニ依ルモノ	同(着手ノ年及其ノ翌年ヨリ)	四十年	

第十五 開墾ニ關スル其ノ他ノ獎勵制度

三五

種	別	減 免 租 年 期	延 長 年 期
耕地整理法ニ依ルモノ 〔普通ノモノ〕 二十年以内ニ成功シ能ハサルモノ	減租(工事完了ノ年及 其ノ翌年ヨリ)	六年	
	開墾ト看做ス(四十年開墾ノ項參照)		
國有地ノ開拓 〔地租法ニ依ルモノ〕 耕地整理法ニ依ルモノ	減租(有租地ト爲リタル 年及其ノ翌年ヨリ)	二十年	十年以内
	免租(同)	二十年	十年以内
國有、公有水面ノ埋立(干拓ヲ含ム)	免租(同)	六十年	十年以内

耕地整理法ニ依ルモノハ一般ニハ工事着手ノ年ノ翌年ヨリ起算シ七十年ノ減租年期ヲ有シ地區内有租地ノ總地積ノ五分ノ一ヲ超エサル開墾、地目變換ノ場合ハ全然貸賃價格ノ修正ヲ行ハス五分ノ一ヲ超ユル開墾、地目變換ヲ爲シタル場合ハ五分ノ一ヲ超ユル分ニ付テノミ貸賃價格ヲ修正ス

### 第十六 農業水利改良計畫

本邦ニ於ケル農業水利狀況ヲ見ルニ田ノ灌溉水不足セルモノ五十七萬八千町歩、平時排水不良ナルモノ五十六萬九千町歩、洪水ノ場合ニ於テ一時的浸水ノ被害アルモノ五十一萬四千町歩アリ之等ハ耕地整理事業トシテ漸次改良セラレツツアリト雖此ノ内五百町歩以上ノ集團地ニ付テハ大正九年度ヨリ本省ニ於テ農業水利改良計畫ニ依リ事業ノ方法、損益等ニ關スル計畫ノ綱要ヲ立案シ事業ノ實施ヲ獎勵シツツアリ之カ爲ニ專任職員ヲ設置シテ各地ニ派遣シ實地ニ付調査計畫ヲ行ハシメ成案ヲ得ルニ從ヒテ之ヲ當該地方ニ交付スルモノトス(大正九年九月二十日附農第一二四四五號農務局長依命通牒)

本計畫ハ北海道ニハ施行セズ

### 第十七 用排水幹線改良事業

耕地ノ用水又ハ排水ノ改良ニ依リテ利益ヲ受クヘキ面積五百町歩以上ヲ支配スル用排水幹線又ハ用排水設備ノ改良事業ヲ府縣管トシテ行フモノニ對シテハ大正十二年度ヨリ用排水改良事業補助要項ニ依リ其ノ事業ノ爲支出シタル金額ノ二分ノ一ノ國庫補助金ヲ交付スルモノトス(大正十二年四月十七日附農第一四〇七號食糧局長依命通牒)

右ノ外大震災ニ因リ損害ヲ被リタル用排水幹線ノ復舊ヲ要スルモノニシテ五百町歩以上ノ耕地ヲ支配シ府縣管事業トシテ之ヲ行フモノニ對シテハ大正十三年度以降十箇年ニ亘リ三百四十七萬二千餘圓ノ補助金(補助率六割乃至八割)ヲ交付スルコトトセリ

### 第十八 暗渠排水獎勵

排水不良ナル耕地ノ改良ニ關シテハ從來之カ獎勵ヲ爲シ來リツツアリト雖猶暗渠排水工事ヲ施スヲ適切有利ナリトスルモノ頗ル多キヲ以テ之カ促進ヲ圖ル爲昭和七年度ヨリ暗渠排水工事補助要項ニ依リ其ノ工事ニ對シ交付スル道府縣ノ助成金ニ對シ工事費ノ十分ノ五ノ國庫補助金ヲ交付スルモノトス(昭和七年七月十九日附農第一三六〇五號農林次官依命通牒)

### 第十九 時局匡救耕地關係農業土木事業

農村救済ノ爲昭和七年度ヨリ時局匡救農業土木事業ヲ實施セリ本事業ニ於テハ一箇年或ハ二箇年ニテ完了スル比較的小ナル事業ヲ行フコトトシ昭和七年度ニ着手セルモノハ昭和七年度乃至昭和九年度ニ、昭和八年度ニ着手セルモノハ昭和八年度乃至昭和九年度ニ於テ定メタル年度割助成金ヲ交付スルモノトス

- 第十七 用排水幹線改良事業
- 第十八 暗渠排水獎勵
- 第十九 時局匡救耕地關係農業土木事業

時局匡救農業土木事業中耕地關係ニ屬スル事業ハ左ノ六種ナリ

### 甲 開墾事業

- (一) 二年量開墾  
五町歩以上ヲ一團地トスルニ二箇年量ノ開墾事業ヲ行フモノニ對シ開墾助成法ニ依リ助成ヲ爲スモノニシテ反當事業費ハ平均百二十六圓、助成金ハ其ノ四割トス  
前項ノ助成金ノ請求ハ事業年度内數回ニ分チ當該期間内ノ精算書ニ基キ之ヲ爲スコトヲ得ルモノトス
- (二) 小 開 墾  
五町歩未満ヲ一團地トスル小開墾事業（水害復舊事業ハ五町歩以上ニテモ支障ナシ）ヲ行フモノニ對シ助成ヲ爲スモノニシテ反當工事費ハ平均百二十圓、助成金ハ其ノ五割トス

### 乙 用排水改良事業

- (一) 用排水幹線改良  
既耕地五百町歩以上ヲ支配スル二箇年量ノ用排水幹線改良事業ヲ府縣營ニテ行フモノニ對シ助成ヲ爲スモノニシテ反當事業費ハ平均十九圓八錢、助成金ハ其ノ五割トス
- (二) 小 用 排 水  
既耕地五百町歩未満ノ小用排水事業ヲ行フモノニ對シ助成ヲ爲スモノニシテ反當工事費ハ平均二十四圓、助成金ハ其ノ五割トス

### 丙 暗渠排水事業及小設備

- (一) 暗 渠 排 水  
暗渠排水事業ヲ行フモノニ對シ助成ヲ爲スモノニシテ反當工事費ハ平均二十五圓六十錢、助成金ハ其ノ五割トス
  - (二) 小 設 備  
耕地ニ關スル道路、堤塘、井堰、樋門等ノ小設備ノ改良、新設ニ對シ助成ヲ爲スモノニシテ一箇所ノ工事費ハ平均七百二十圓、助成金ハ其ノ五割トス
- 以上ノ事業ヲ行フモノニハ預金部ヨリ低利資金ノ融通アリ即チ道府縣及六大都市ハ地方債ノ引受、六大都市以外ノ市町村（市町村組合及町村組合ヲ含ム）ハ貸付ノ形式ニ依リ、水利組合其ノ他ノ事業主體ハ（市町村ヲ經由スル場合ヲ含ム）日本勸業銀行、府縣農工銀行又ハ北海道拓殖銀行ヲ經由シテ貸付セラル此ノ場合道府縣、市町村ハ年三分二厘、水利組合其ノ他ノ事業主體ハ年三分九厘ナリ而シテ市町村ハ轉貸ノ場合利鞘ヲ徵スルコトヲ得ス
- 償還期限ハ二十箇年以内（五箇年以内ノ据置期間ヲ含ム）但シ開墾及林道開設事業資金分ハ三十箇年以内（五箇年以内ノ据置期間ヲ含ム）ナリ
- 尙用排水幹線改良事業ニ對シテハ三年間低利資金ニ對スル利息ノ補給アリ且本事業ヲ起ス府縣ノ起債額五十萬圓ヲ超エサル場合ハ内務、大藏兩大臣ノ認可ヲ要セサルコトナレリ

### 第二十 旱害地救農耕地事業

昭和八年ノ旱魃ニ因ル水稻作被害甚地ノ被害民ニ就勞ノ機ヲ與ヘ一面將來ノ旱害ヲ防止スル趣旨ヲ以テ旱害地救農耕地事業

第二十 旱害地救農耕地事業

四〇

ヲ起シ昭和八年度ニ於テ旱害ヲ被リタル四十府縣中被害激甚地十七府縣ニ對シ割當助成金ヲ交付スルコトトセリ(昭和八年九月二十六日附八農第一二三四號農林次官依命通牒)

第二編 耕地擴張改良事業全國狀況

## 第二編 耕地擴張改良事業全國狀況

### 第一 耕地整理

耕地整理事業ハ明治三十三年耕地整理法施行以來逐年益進捗ノ狀況ニシテ昭和七年十二月末日迄ニ認可セル地區數二萬五千二百七十四、地積百三萬一千二百六十町歩ニ達シ之カ整理費五億九千七百二十四萬九千九百四十八圓ヲ算セリ内工事完了地區數一萬三千三百六十三、地積五十二萬五千二百三十九町歩、内換地處分認可濟地區數一萬八百六十、地積四十五萬七千四百五十四町歩、内事業終了地區數六千五百一十一、地積二十五萬六千六百三十八町歩ニシテ之ヲ耕地整理事業施行別ニ觀ルトキハ事業現存スルモノノ内組合施行ニ依ルモノ地區數一萬三千三百二十七、地積七十二萬五千九百八十一町歩、内耕地整理組合聯合會地區數二十、地積一萬四千三百三十四町歩、一人及共同施行ニ依ルモノ地區數四千九百二十二、地積四萬一千九百二十六町歩、舊法ニ依ルモノ地區數五百十四、地積二萬七千三百三十五町歩、計地區數一萬八千七百六十三、地積七十九萬五千四十二町歩ナリ尙事業終了セルモノノ内組合施行ニ依ルモノ地區數四千五十一、地積十九萬四千三百八十九町歩、内耕地整理組合聯合會地區數六、地積九百八十六町歩、一人及共同施行ニ依ルモノ地區數九百二十六、地積六千八百九十町歩、舊法ニ依ルモノ地區數一千五百三十四、地積五萬五千三百五十七町歩、計地區數六千五百一十一、地積二十五萬六千六百三十六町歩ナリ

耕地整理事業中主要工事別ノ箇所數ヲ觀ルニ開墾四千九百八十三箇所、地目變換三千九十五箇所、埋立百四十六箇所、干拓六十七箇所、溜池三千八百八箇所、伏樋三十三箇所、隧道九十五箇所、頭首工三百二十二箇所、排水樋門七十箇所、揚水機一千二百八箇所、河川改修二百八十二箇所、暗渠排水二千四百四十四箇所、地下水利用百九十箇所、水害復舊二千二十九箇所、其ノ他七千三百八十三箇所ナリ、整理前後ノ地目別地積ヲ觀ルニ田ニ在リテハ整理前地積六十三萬三千四百五十三町歩、整理後地積

第一 耕地整理

四二

七十九萬九千七百九十五町步、差引十六萬六千三百四十二町步即チ整理前地積ニ對シ二割六分ノ増加、畑ニ在リテハ整理前地積十七萬二千二百七十六町步、整理後地積十四萬七千八百三十四町步、差引二萬四千四百四十二町步即チ整理前地積ニ對シ一割四分ノ減少、山林、原野雜種地ニ在リテハ整理前地積十萬八千二百五十九町步、整理後地積三萬一千六百三十二町步、差引七萬六千六百二十七町步即チ整理前地積ニ對シ七割ノ減少、池沼、湖海ニ在リテハ整理前地積一萬五千六百九十九町步、整理後地積五千三百六十一町步、差引一萬三千三十八町步即チ整理前地積ニ對シ六割五分ノ減少、其ノ他ノモノニ在リテハ整理前地積四萬一千六百六十八町步、整理後地積一萬七千六百九十町步、差引二萬三千九百七十八町步即チ整理前地積ニ對シ五割七分ノ減少、道路、溝渠、堤塘、溜池等ニ在リテハ整理前地積五萬九千九百五町步、整理後地積八萬五千四百四十二町步、差引二萬五千五百三十七町步即チ整理前地積ニ對シ四割二分ノ増加、總計整理前地積百三萬一千二百六十町步、整理後地積百八萬七千七百五十四町步、差引五萬六千四百九十四町步即チ整理前地積ニ對シ五分五厘ノ増加ヲ示セリ

耕地整理事業ノ實施ニ要スル費用ニ付テハ其ノ地區ニ於ケル工事ノ難易、地方勞働賃金ノ高低等ニ依リ著シキ差異アルモ昭和七年末迄ニ認可セラレタル總地區ニ付テ觀ルニ整理後地積一反當費用少キハ宮城縣ノ二十五圓多キハ佐賀縣ノ百四十七圓ニシテ之カ全國平均ヲ求ムレハ五十五圓ナリ而シテ費用中大部分ヲ占ムルハ工事費ニシテ最近一箇年間(昭和七年中)ニ要シタル整理費ノ内工事費一千六百四十九萬八千五百四圓、其ノ他ノ費用八百三十六萬一千四百十四圓合計二千四百八十五萬九千九百十八圓ニシテ總費用ニ對シ工事費ハ六割六分、其ノ他ノ費用ハ三割四分トナル更ニ昭和七年中工事完了シタル地區ノ創業ヨリ工事完了迄ニ要シタル費用ヲ觀ルニ工事費一千六百六十六萬七千四百四圓、其ノ他ノ費用三百七十七萬七千八百八十一圓、合計一千九百三十三萬八千六百二十五圓ニシテ總費用ニ對シ工事費ハ八割四分、其ノ他ノ費用ハ一割六分トナレリ

整理費借入及償還狀況ハ昭和七年末現在借入金一億三千九百九十八萬一千八百三十六圓、地區數八千三百六十、一地區當一萬六千七百四十四圓ニシテ昭和七年中ノ借入金二千五百八十七萬八千二百九十二圓、地區數二千九十一、一地區當一萬二千三百七十六圓、償還金二千二百三十三萬二千五百四圓、地區數三千九百三十二、一地區當五千六百八十圓ナリ

耕地整理事業累年比較

年次 (年末現在)	發起設立施行認可		工事完了		換地處分認可済		事業終了	
	地區數	地積	地區數	地積	地區數	地積	地區數	地積
明治三十三年	一五	八二七	一	三三	一	三三	一	三三
同三十四年	七三	三〇九六	五	一〇一	五	一〇一	一	三三
同三十五年	一五四	六三九五	三三	五九	一一	三三	一	三三
同三十六年	三〇四	一一九七	九五	二二〇	五〇	八九七	九	一三三
同三十七年	四七三	一九七三〇	一四九	三、七七一	九九	三、三二九	一九	二七三
同三十八年	六八三	二九、七五七	一九八	五、五五八	一三九	三、三〇五	三四	六五七
同三十九年	一、二〇一	六三、七八一	二八〇	九、二二〇	一六四	四、一三〇	四五	八五九
同四十年	一、五八二	八六、九七六	四一八	一五、五五〇	二〇五	五、九七五	五五	一、三四四
同四十一年	一、九九九	一一二、一八	六〇三	二二、三三八	三〇七	一〇、〇九八	七二	一、七三五
同四十二年	二、七四四	一四九、三四五	八四二	三二、三九三	四八六	一六、四四八	九三	二、三八九
同四十三年	三、三六三	一八九、九九八	一、三九八	四三、〇七四	七三八	二六、一六五	一〇〇	二、七〇六
同四十四年	四、一八四	二四七、三〇七	一、七三六	六二、〇五六	一、〇四六	三九、〇四三	一三九	四、三八四
大正元年	四、九五〇	二八六、三〇六	二、二六六	八一、九四	一、四八二	五三、九六四	一八五	六、一〇六
同二年	五、七六八	三三三、三四四	二、八三八	一〇四、〇一六	一、〇三九	七三、四八八	二五六	七、八五〇
同三年	六、五三三	三八八、三三六	三、三五四	一二八、五九七	二、五五三	九五、四八三	三四四	一一、五三九
同四年	七、二四〇	四〇五、八九九	三、八六四	一五〇、五九九	二、九八二	一一四、四九六	四八九	一五、六二七
同五年	七、九三六	四三四、四一〇	四、四一三	一七四、三八七	三、四六九	一三四、一四五	六五三	二一、八四七
同六年	八、五八五	四六〇、八九〇	四、九三三	一九九、七五五	三、九三九	一五四、七六三	九八九	三三、八〇〇

第一 耕地整理

四三



第一 耕地整理

年次	發起設立施行認可		工事完了		換地處分認可済		事業終了	
	地區數	地積	地區數	地積	地區數	地積	地區數	地積
大正七年	九、七二	四六、九四七	五、三八一	二八、九一八	四、三九六	一八、二七三	一、二八八	四五、二一九
同八年	九、九八一	五一、九四三	五、六三三	二四、四五四	四、七九七	二〇、五三七	一、四九一	五三、八四六
同九年	一〇、八四〇	五五、六三八	六、一九五	二五、五二三	五、二一一	二五、九一二	一、七六五	六四、九五三
同十年	一一、七五六	五九、四六三	六、六九八	二八、三九五	五、六五八	二四、九〇八	二、〇八六	八四、九五九
同十一年	一二、六四八	六三、五六七	七、一九九	三〇、三六六	六、一〇三	二七、三三三	二、五三三	一〇〇、四四〇
同十二年	一三、三三六	六六、三四四	七、七〇三	三三、八三八	六、五五六	二九、〇九七	二、九〇三	一一一、三三六
同十三年	一四、一四七	七〇、七五五	八、二〇一	三六、六八五	六、〇二六	三〇、七七六	三、二五六	一二一、三三六
同十四年	一五、一五五	七五、七五五	八、六八一	三九、四四一	七、四三四	三二、三七〇	三、六三二	一三四、〇四四
昭和元年	一五、九三五	七九、九〇〇	九、二二五	四二、六九二	七、八五三	三三、八四七	三、九三二	一四八、五三四
同二年	一七、三三三	八三、五八九	一〇、九八三	四七、九四五	八、二七九	三六、七六四	四、〇三三	一六三、五五九
同三年	一八、二九七	八七、三四四	一〇、四五五	四九、六五〇	八、七三三	三八、五九七	四、一三三	一七三、三三九
同四年	一九、三〇六	九二、〇三七	一〇、九五四	五三、五三八	九、二二二	四〇、三三三	四、二二二	一八三、三三九
同五年	二〇、五五九	九七、一八三	一一、八七〇	五八、〇五六	九、九三二	四二、三三三	四、三三三	一九三、三三三
同六年	二二、九五七	一〇三、二六〇	一二、四九四	六三、三三九	一〇、四五四	四四、五四七	四、四四七	二〇三、三三三
同七年	二五、二七四	一一〇、三六〇	一三、三六三	六九、四九八	一一、八六〇	四七、四五四	四、五五四	二一三、三三三

備考 一、工事ノ完成ニ至ラスシテ施行廢止、發起認可取消、事業廢止又ハ組合解散ナシタルモノヲ除外セリ  
 二、發起、設立、施行認可又ハ工事完了ノ地積ハ土地臺帳又ハ實測(整理前地積)ニ依リ其ノ他ノ地積ハ確定ヲ計上セリ  
 三、整理費ハ工事費其ノ他一切ノ費用ヲ含ミ決算ニ依リ得ルモノノ外ハ總テ豫算ニ依リ計上セリ  
 四、事業終了ハ事業完了及組合解散ヲ爲シタルモノナリ  
 五、換地交付ナリハサル地區ニシテ事業終了セルモノハ換地處分認可済欄ニ計上セリ

耕地整理事業費決算額年度表

年次	地區數	工事費	其他	計
大正六年	三、九七四	五、一二二、〇一〇	四、九八七、四九八	一〇、一〇九、五〇八
同七年	三、八七四	四、八八五、九八四	五、〇〇一、九八一	九、八八七、九六五
同八年	三、七二四	七、七二一、二六五	五、〇四三、〇八三	一二、七六四、三四八
同九年	四、〇五八	一三、二一四、五九六	六、二二八、一八〇	一九、四四二、七七六
同十年	四、〇八七	一五、五八八、四四九	七、一〇二、五四〇	二二、六九〇、九八九
同十一年	四、一三一	一九、九八一、七七七	五、八六〇、一六一	二五、八四一、九三八
同十二年	四、〇五六	一九、五〇六、三六二	六、二九六、七二〇	二五、八〇三、〇八二
同十三年	三、四二九	一八、〇九一、〇九二	五、四四四、九六八	二三、五三六、〇六〇
同十四年	三、九四四	二三、五三九、三四五	七、六〇七、一〇五	三一、一四六、四五〇
昭和元年	四、二八〇	二四、二〇八、三〇四	一一、〇七一、四七三	三五、二七九、七七七
同二年	四、五九五	二五、〇〇七、八六八	一〇、九七五、二〇五	三五、九八三、〇七三
同三年	四、六五一	二五、一八二、一三二	一一、五八二、六八五	三六、七六四、八一七
同四年	四、七三七	二九、六〇二、四九五	一二、四六三、五一二	四二、〇六六、〇〇七
同五年	四、五八六	二一、七二四、七七二	九、九九九、七六二	三一、七二四、五三三
同六年	五、三三四	二〇、六九六、三九三	一二、八一五、三四三	三三、五一一、七三六
同七年	五、七七八	一六、四九八、五〇四	八、三六一、四一四	二四、八五九、九一八

第一 耕地整理

第二 技術員及事務員養成

年 度 區 分	農 學 部		東京農業大學		帝國耕地協會		開墾地用私塾		機械利用ニ關スル講習		立 社		計
	第一種	第二種	長期	短期	長期	短期	長期	短期	長期	短期	長期	短期	
明治三十八年度	1	1	5	1							1	1	5
明治三十九年度	3	3	28	2							1	1	36
明治四十年度	4	4	29	2							1	1	36
明治四十一年度	4	4	24	2							1	1	32
明治四十二年度	4	4	25	2							1	1	32
明治四十三年度	4	4	25	2							1	1	32
明治四十四年度	4	4	25	2							1	1	32
大正元年度	2	2	4	1							1	1	6
大正二年度	3	3	3	1							1	1	8
大正三年度	4	4	3	1							1	1	10
大正四年度	5	5	3	1							1	1	13
大正五年度	6	6	3	1							1	1	16
大正六年度	7	7	3	1							1	1	19
大正七年度	8	8	3	1							1	1	22
大正八年度	9	9	3	1							1	1	25
大正九年度	10	10	3	1							1	1	28
大正十年度	11	11	3	1							1	1	31
計	77	77	235	23							23	23	536

年 度 區 分	農 學 部		東京農業大學		帝國耕地協會		開墾地用私塾		機械利用ニ關スル講習		立 社		計
	第一種	第二種	長期	短期	長期	短期	長期	短期	長期	短期	長期	短期	
昭和元年度	1	1	5	1							1	1	5
昭和二年度	2	2	6	1							1	1	7
昭和三年度	3	3	7	1							1	1	9
昭和四年度	4	4	8	1							1	1	12
昭和五年度	5	5	9	1							1	1	15
昭和六年度	6	6	10	1							1	1	18
昭和七年度	7	7	11	1							1	1	21
昭和八年度	8	8	12	1							1	1	24
昭和九年度	9	9	13	1							1	1	27
昭和十年度	10	10	14	1							1	1	30
昭和十一年度	11	11	15	1							1	1	33
昭和十二年度	12	12	16	1							1	1	36
計	124	124	396	39							39	39	832

備考 一、明治三十九年度農科大學第一種講習終了者三十名中九名ハ工學士ニ對シテ講習ヲ爲シタルモノナリ  
二、帝國耕地協會ニ委託セルモノハ長期三箇月、短期十日間ナリ

第三 耕地整理及土地改良獎勵費

一 道府縣累年設備費豫算額、同國庫補助額、設備費決算額並事業終了調

第三 耕地整理及土地改良獎勵費

年度	區分	設備費豫算額	國庫補助額	設備費決算額	事業				其、他
					基本調査	部分設計	特殊設計	普通工事	
明治三十九年度		303,331	406,843	406,843	243,397	36,907		34,521	28,043
同四十年		401,542	794,083	794,083	446,966	71,603		24,274	15,032
同四十一年		434,622	854,946	854,946	428,296	84,706		24,794	13,111
同四十二年		426,276	776,103	776,103	258,835	80,914		29,955	30,331
同四十三年		297,282	780,765	780,765	233,838	80,751		31,017	21,126
同四十四年		415,045	866,072	866,072	184,301	94,337		39,708	45,477
大正元年度		429,548	843,290	843,290	145,012	80,559		36,232	105,255
同二年度		393,102	860,573	860,573	103,126	73,457		34,507	104,153
同三年度		390,824	933,204	933,204	138,481	131,304		34,399	248,280
同四年度		360,426	870,362	870,362	91,070	84,102		40,961	648,200
同五年度		378,156	834,408	834,408	75,451	70,009		28,088	128,625
同六年度		362,660	848,715	848,715	61,187	85,501		24,333	65,117
同七年度		387,286	953,370	953,370	66,763	70,714		29,292	740,633
同八年度		343,880	1,500,712	1,500,712	87,076	99,465		28,400	1,287,411
同九年度		334,101	2,065,569	2,065,569	59,531	97,488		25,766	764,850
同十年度		374,433	2,358,867	2,358,867	29,126	84,546		29,732	2,081,633
同十一度		374,451	2,298,890	2,298,890	39,570	85,251		31,041	2,233,611
同十二度		374,974	2,294,430	2,294,430	56,197	88,448		31,041	2,234,166
同十三度		366,208	2,157,216	2,157,216	25,553	103,733		33,389	2,265,090
同十四度		347,480	2,073,389	2,073,389	24,600	85,649		29,283	2,233,011
昭和元年度		374,677	2,203,740	2,203,740	15,128	59,664		31,817	2,233,011

年度	設備費決算額	國庫補助額	補助金交付決算額	終了工事費額
二年度	41,527	236,945	19,321	24,174
三年度	37,989	239,941	9,879	16,900
四年度	36,813	230,687	7,488	16,875
五年度	35,455	211,918	5,001	16,648
六年度	28,467	1,956,953	9,284	7,333
七年度	19,570	385,873	—	—
計(昭和六年度迄)	9,501	385,873	8,885	14,681

備考 事業終了面積中昭和三年度以降ノ基本調査、特殊設計調査、特殊工事監督ハ換算面積ヲ揚上セリ

一一 府縣累年耕地整理補助金豫算額、同國庫補助額、補助金交付決算額並終了工事費額調

年度	區分	補助金豫算額	國庫補助額	補助金交付決算額	終了工事費額
明治四十一年度		63,920	—	128,693	533,558
同四十二年		87,201	—	184,385	1,051,554
同四十三年		103,846	—	377,357	1,639,357
同四十四年		93,675	—	411,378	2,337,386
大正元年度		74,444	—	510,694	3,273,034
同二年度		47,001	—	595,763	4,321,892
同三年度		47,816	—	536,052	4,399,628

第三 耕地整理及土地改良獎勵費

第三 耕地整理及土地改良獎勵費

年度	區分	補助金豫算額		國庫補助額		補助金交付決算額		終了工事費額
		豫算額	補助額	國庫補助額	補助金交付決算額			
大正	四年度	四,八三三	一,八六六,一七五,〇〇〇	六四,八三六	六二,一八〇,一九〇	四,二七九,六七五	四,二七九,六七五	
同	五年度	五,〇〇〇	一,八六六,一七五,〇〇〇	四九,一九三	四八,〇〇〇,〇〇〇	三,三三三,〇七六	三,三三三,〇七六	
同	六年度	七,〇〇〇	一,八六六,一七五,〇〇〇	七五,七五三	五三,六四六,四七〇	三,〇五八,七三三	三,〇五八,七三三	
同	七年度	七,〇〇〇	一,八六六,一七五,〇〇〇	七〇,二九六	五四,七七八,六七〇	三,〇五八,七三三	三,〇五八,七三三	
同	八年度	七,〇〇〇	一,八六六,一七五,〇〇〇	一六,〇四二	一,二七七,二四九	七,八六三,三三〇	七,八六三,三三〇	
同	九年度	七,〇〇〇	一,八六六,一七五,〇〇〇	一〇四,二九七	一,五八五,三七七	一〇,五三三,八五一	一〇,五三三,八五一	
同	十年度	七,〇〇〇	一,八六六,一七五,〇〇〇	六三,三三五	一,六三三,九九七	一〇,七七八,六二二	一〇,七七八,六二二	
同	十一年度	七,〇〇〇	一,八六六,一七五,〇〇〇	五八,六四四	一,八一八,五二四	一〇,八五三,九九七	一〇,八五三,九九七	
同	十二年度	七,〇〇〇	一,八六六,一七五,〇〇〇	六二,八四三	一,五〇三,五八二	一〇,八五三,九九七	一〇,八五三,九九七	
同	十三年度	七,〇〇〇	一,八六六,一七五,〇〇〇	七〇,八四三	一,八一八,五二四	一〇,八五三,九九七	一〇,八五三,九九七	
同	十四年度	七,〇〇〇	一,八六六,一七五,〇〇〇	九〇,二七〇	一,五〇三,五八二	一〇,八五三,九九七	一〇,八五三,九九七	
昭和	元年度	七,〇〇〇	一,八六六,一七五,〇〇〇	六三,三三三	一,四一四,九一一	一〇,八五三,九九七	一〇,八五三,九九七	
同	二年度	七,〇〇〇	一,八六六,一七五,〇〇〇	六二,〇〇〇	一,四一四,九一一	一〇,八五三,九九七	一〇,八五三,九九七	
同	三年度	七,〇〇〇	一,八六六,一七五,〇〇〇	五三,三二五	一,四一四,九一一	一〇,八五三,九九七	一〇,八五三,九九七	
同	四年度	七,〇〇〇	一,八六六,一七五,〇〇〇	五二,〇五三	一,四一四,九一一	一〇,八五三,九九七	一〇,八五三,九九七	
同	五年度	七,〇〇〇	一,八六六,一七五,〇〇〇	三三,三三四	一,四一四,九一一	一〇,八五三,九九七	一〇,八五三,九九七	
同	六年度	七,〇〇〇	一,八六六,一七五,〇〇〇	三三,三三四	一,四一四,九一一	一〇,八五三,九九七	一〇,八五三,九九七	
同	七年度	七,〇〇〇	一,八六六,一七五,〇〇〇	二〇,〇二五	一,四一四,九一一	一〇,八五三,九九七	一〇,八五三,九九七	
計	(昭和六年度迄)	一八,〇五八,六一三	一八,〇五八,六一三	一六二,一六六	一,八二二,四九六	一八,〇五八,六一三	一八,〇五八,六一三	

三 災害耕地復舊設備費豫算額、同國庫補助額、設備費決算額並事業終了調

年度	區分	設備費		事業終了面積並數量		記事
		豫算額	補助額	部分設計	特殊設計	
大正	十三年度	四,八三三	一,九三三	一〇〇町	二,二五一町	東京、神奈川、埼玉、千葉、山梨、静岡、震災
同	十四年度	五,八六四	二,四一三	九五六町	二,六八六町	同前
昭	和元年度	八,〇〇〇	—	—	—	神奈川、山梨、震災
同	二年度	二,四七六	—	—	—	山梨、震災、新潟、水害
同	三年度	二,四七六	—	—	—	新潟、廣島、水害
同	四年度	二,四七六	—	—	—	廣島、宮崎、水害
同	五年度	二,四七六	—	—	—	同前
同	六年度	二,四七六	—	—	—	同前
同	七年度	二,四七六	—	—	—	同前
同	八年度	二,四七六	—	—	—	同前
同	九年度	二,四七六	—	—	—	同前
同	十年度	二,四七六	—	—	—	同前
同	十一年度	二,四七六	—	—	—	同前
同	十二年度	二,四七六	—	—	—	同前
同	十三年度	二,四七六	—	—	—	同前
同	十四年度	二,四七六	—	—	—	同前
同	十五年度	二,四七六	—	—	—	同前
同	十六年度	二,四七六	—	—	—	同前
同	十七年度	二,四七六	—	—	—	同前
同	十八年度	二,四七六	—	—	—	同前
同	十九年度	二,四七六	—	—	—	同前
同	二十年度	二,四七六	—	—	—	同前
同	二十一年度	二,四七六	—	—	—	同前
同	二十二年度	二,四七六	—	—	—	同前
同	二十三年度	二,四七六	—	—	—	同前
同	二十四年度	二,四七六	—	—	—	同前
同	二十五年度	二,四七六	—	—	—	同前
同	二十六年度	二,四七六	—	—	—	同前
同	二十七年度	二,四七六	—	—	—	同前
同	二十八年度	二,四七六	—	—	—	同前
同	二十九年度	二,四七六	—	—	—	同前
同	三十年度	二,四七六	—	—	—	同前
同	三十一年度	二,四七六	—	—	—	同前
同	三十二年度	二,四七六	—	—	—	同前
同	三十三年度	二,四七六	—	—	—	同前
同	三十四年度	二,四七六	—	—	—	同前
同	三十五年度	二,四七六	—	—	—	同前
同	三十六年度	二,四七六	—	—	—	同前
同	三十七年度	二,四七六	—	—	—	同前
同	三十八年度	二,四七六	—	—	—	同前
同	三十九年度	二,四七六	—	—	—	同前
同	四十年度	二,四七六	—	—	—	同前
同	四十一年度	二,四七六	—	—	—	同前
同	四十二年度	二,四七六	—	—	—	同前
同	四十三年度	二,四七六	—	—	—	同前
同	四十四年度	二,四七六	—	—	—	同前
同	四十五年度	二,四七六	—	—	—	同前
同	四十六年度	二,四七六	—	—	—	同前
同	四十七年度	二,四七六	—	—	—	同前
同	四十八年度	二,四七六	—	—	—	同前
同	四十九年度	二,四七六	—	—	—	同前
同	五十年度	二,四七六	—	—	—	同前
同	五十一年度	二,四七六	—	—	—	同前
同	五十二年度	二,四七六	—	—	—	同前
同	五十三年度	二,四七六	—	—	—	同前
同	五十四年度	二,四七六	—	—	—	同前
同	五十五年度	二,四七六	—	—	—	同前
同	五十六年度	二,四七六	—	—	—	同前
同	五十七年度	二,四七六	—	—	—	同前
同	五十八年度	二,四七六	—	—	—	同前
同	五十九年度	二,四七六	—	—	—	同前
同	六十年度	二,四七六	—	—	—	同前
同	六十一年度	二,四七六	—	—	—	同前
同	六十二年度	二,四七六	—	—	—	同前
同	六十三年度	二,四七六	—	—	—	同前
同	六十四年度	二,四七六	—	—	—	同前
同	六十五年度	二,四七六	—	—	—	同前
同	六十六年度	二,四七六	—	—	—	同前
同	六十七年度	二,四七六	—	—	—	同前
同	六十八年度	二,四七六	—	—	—	同前
同	六十九年度	二,四七六	—	—	—	同前
同	七十年度	二,四七六	—	—	—	同前
同	七十一年度	二,四七六	—	—	—	同前
同	七十二年度	二,四七六	—	—	—	同前
同	七十三年度	二,四七六	—	—	—	同前
同	七十四年度	二,四七六	—	—	—	同前
同	七十五年度	二,四七六	—	—	—	同前
同	七十六年度	二,四七六	—	—	—	同前
同	七十七年度	二,四七六	—	—	—	同前
同	七十八年度	二,四七六	—	—	—	同前
同	七十九年度	二,四七六	—	—	—	同前
同	八十年度	二,四七六	—	—	—	同前
同	八十一年度	二,四七六	—	—	—	同前
同	八十二年度	二,四七六	—	—	—	同前
同	八十三年度	二,四七六	—	—	—	同前
同	八十四年度	二,四七六	—	—	—	同前
同	八十五年度	二,四七六	—	—	—	同前
同	八十六年度	二,四七六	—	—	—	同前
同	八十七年度	二,四七六	—	—	—	同前
同	八十八年度	二,四七六	—	—	—	同前
同	八十九年度	二,四七六	—	—	—	同前
同	九十年度	二,四七六	—	—	—	同前
同	九十一年度	二,四七六	—	—	—	同前
同	九十二年度	二,四七六	—	—	—	同前
同	九十三年度	二,四七六	—	—	—	同前
同	九十四年度	二,四七六	—	—	—	同前
同	九十五年度	二,四七六	—	—	—	同前
同	九十六年度	二,四七六	—	—	—	同前
同	九十七年度	二,四七六	—	—	—	同前
同	九十八年度	二,四七六	—	—	—	同前
同	九十九年度	二,四七六	—	—	—	同前
同	第一百年度	二,四七六	—	—	—	同前

第三 耕地整理及土地改良獎勵費

第三 耕地整理及土地改良獎勵費

年度	區分	設備費 豫算額	國庫 補助額	設備費 決算額	事業終了面積並數量										記事		
					基本調査	部分設計	特殊設計	普通工事	特殊工事	其ノ他							
昭和五年度	計	六五、八二九	三三、三六三	六九、三六二・八〇	耕地	一、一九五	井堰	二、六六	溜池	六三	導水路	二、八三三	堤防	一、六三三	橋梁	八九	神奈川、静岡、京都ノ震災 長崎、沖繩ノ潮害 北海道ノ噴火 奈良、宮崎、廣島、福島ノ水害
					耕地	一、〇〇四	井堰	一、五六	溜池	三九	導水路	二、〇九六	堤防	二、六八七	橋梁	一四五	
同六年度	計	五八、四六六	三一、六五七	八〇、三五一・〇〇	耕地	二、三九五	井堰	六七二	溜池	一、二六	導水路	七、七六	堤防	一、〇三二	橋梁	二四七	神奈川、静岡ノ震災 長崎、沖繩ノ潮害 北海道ノ噴火 奈良、高知ノ水害 沖繩ノ潮害
					耕地	一、〇〇四	井堰	一、五六	溜池	三九	導水路	二、〇九六	堤防	二、六八七	橋梁	一四五	
同七年度	計	七〇、七四八	三八、〇三四	五六、三五九・二四〇	耕地	二、三九五	井堰	六七二	溜池	一、二六	導水路	七、七六	堤防	一、〇三二	橋梁	二四七	神奈川、静岡ノ震災 長崎、沖繩ノ潮害 北海道ノ噴火 奈良、高知ノ水害 沖繩ノ潮害
					耕地	一、〇〇四	井堰	一、五六	溜池	三九	導水路	二、〇九六	堤防	二、六八七	橋梁	一四五	

四 災害耕地復舊事業費豫算額、同國庫補助額並復舊事業費決算額調

年度	區分	復舊事業費豫算額	同上國庫補助額	復舊事業費決算額	記事
大正十二年度	計	八七、七七一	六〇、八五〇	五九、五七八	東京、神奈川、埼玉、千葉、山梨、静岡ノ震災
同十三年度	計	一、〇九、〇〇〇	九一四、〇五三	一、〇六三、五三〇	同前
同十四年度	計	五五、一〇一	—	三九〇、八〇〇	神奈川、山梨ノ震災
昭和元年度	計	三五、九八九〇	八九、九七三	二六二、三四三・四三五	山梨ノ震災、新潟ノ水害

第三 耕地整理及土地改良獎勵費

年度	區分	復舊事業費豫算額	同上國庫補助額	復舊事業費決算額	記事
大正十二年度	計	八七、七七一	六〇、八五〇	五九、五七八	東京、神奈川、埼玉、千葉、山梨、静岡ノ震災
同十三年度	計	一、〇九、〇〇〇	九一四、〇五三	一、〇六三、五三〇	同前
同十四年度	計	五五、一〇一	—	三九〇、八〇〇	神奈川、山梨ノ震災
昭和元年度	計	三五、九八九〇	八九、九七三	二六二、三四三・四三五	山梨ノ震災、新潟ノ水害

第四事業資金

年度	復舊事業費豫算額	同上國庫補助額	復舊事業費決算額	記事
昭和二年度	四、九〇七、九四七 <sup>四</sup>	一、八四〇、五八七 <sup>四</sup>	三、四一〇、四五六 <sup>四</sup>	山梨、京都ノ震災、新潟、廣島ノ水害、熊本、長崎ノ潮害
同三年度	六、九八七、六七〇	二、八四九、四九〇	七、七〇八、八五九 <sup>三</sup>	京都ノ震災、新潟、廣島ノ水害、熊本、長崎ノ潮害、廣島ノ水害、第三回ノ分
同四年度	二、九〇三、四九五	一、〇一五、五六一	三、一〇四、六七一 <sup>四</sup>	京都ノ震災、熊本、長崎ノ潮害、北海道ノ噴火、廣島第二回ノ分、福島宮崎ノ水害
同五年度	二、〇五五、七五五	七〇八、一六七	二、七三三、七〇七 <sup>五</sup>	神奈川、静岡ノ震災、長崎、沖繩ノ潮害、北海道ノ噴火、奈良、宮崎、廣島、福島ノ水害
同六年度	一、五六六、三五六	五〇六、二七三	一、七八三、四五〇 <sup>三</sup>	同前
同七年度	一、二二一、四三五	三五九、〇五九	九九〇、三九〇 <sup>〇</sup>	神奈川、静岡ノ震災、奈良、高知ノ水害、沖繩ノ潮害
計	二一、九二一、三三〇	八、八七六、六六一	二一、四〇九、八〇三 <sup>四</sup>	

五四

第四事業資金

一 耕地整理事業資金

各年度耕地整理事業低利資金(大藏省預金部)ヨリ融通供給額ヲ示セハ左ノ如シ

年度	金額	年度	金額
明治四十三年度	二、〇六九、七一六 <sup>四</sup>	昭和元年度	七、〇三六、〇〇〇
同四十四年度	三、六一三、二六〇	同二年度	三、〇五四、七〇〇
大正元年度	三、三七八、五〇〇	同三年度	二、九〇七、〇〇〇
同二年度	一、九四四、六九〇	同四年度	六、七九三、二九四
同三年度	三、二二八、六七〇	同五年度	八、二九二、〇〇〇
同四年度	六、一〇八、一三七	同六年度	二、〇〇〇、〇〇〇
同五年度	六、〇〇〇、〇〇〇	同七年度	四、〇〇〇、〇〇〇
同六年度	八、五四〇、三〇〇	同八年度	四、〇〇〇、〇〇〇
同七年度	七、〇〇一、六〇〇	同九年度	四、〇〇〇、〇〇〇
同八年度	五、六五五、九九〇	同十年度	一、一八二、〇〇〇
同九年度	五、六〇〇、〇〇〇	同十一年度	一、七八九、〇〇〇
同十年度	三、九八三、〇〇〇	同十二年度	一、七八九、〇〇〇
同十一年度	二、六三三、〇〇〇	同十三年度	一、四八五、三三八 <sup>二</sup>
同十二年度	三、三二一、〇〇〇	同十四年度	一、四〇〇、〇〇〇
同十三年度	三、九一五、〇〇〇	計	一、四〇〇、〇〇〇
同十四年度	三、五〇〇、〇〇〇		

備考 一、本表中大正十四年度迄ハ貸付済額ヲ示シ昭和元年度以降ハ供給額ヲ示ス  
 二、震災復興資金ハ復興貯蓄債券収入金ニ依ル資金ニシテ大正十三年度ハ東京府外四縣(大正十四年度ハ神奈川縣)へ供給セリ  
 三、長期借替資金ハ災害其ノ他不測ノ障害ヲ蒙リ經營困難ナルノミナラス農産物價格下落ニ依リ借入金ノ償還一層困難ニ陥リタルモノニ對スル預金部融通資金ヲ昭和六年度以降三十箇年(五箇年以内ノ据置期間ヲ含ム)以内ノ年賦償還ニ貸付ケルモノナリ  
 四、債務償還資金ハ農産物價格下落ノ爲償還困難ナルモノニ對スル預金部融通資金ノ昭和六年度分元金償還資金トシテ貸付ケルモノナリ

第四事業資金

五五

第四事業資金

次ニ日本勸業銀行ノ耕地整理事業(貸付タル資金現在高ヲ示セハ左ノ如シ(昭和八年十)月末現在)

資金種別	直接貸付		代理賦理	
	口數	金額	口數	金額
普通資金	三三三	一、八二五、四八〇	二五	三六二、五三二
地方資金(低利資金)	八四六三	八、五八四、〇五六	一四八	三、二九六、三三三
計	八七九六	九、〇三九、五三六	一七三	三、五九二、八六五

二 災害耕地復舊資金

尙災害耕地復舊資金トシテ大藏省預金部ヨリ融通シタルモノ左ノ如シ  
大正十二年度

震災復舊資金	一、九七五、〇〇〇圓	〔東京府〕 〔神奈川縣〕 〔埼玉縣〕	二、〇〇五、〇〇〇圓 三、〇〇〇、〇〇〇圓 三、〇〇〇、〇〇〇圓	〔千葉縣〕 〔茨城縣〕 〔群馬縣〕 〔栃木縣〕 〔山梨縣〕 〔長野縣〕 〔新潟縣〕	二、七〇〇、〇〇〇圓 二、七〇〇、〇〇〇圓 二、七〇〇、〇〇〇圓 二、七〇〇、〇〇〇圓 二、七〇〇、〇〇〇圓 二、七〇〇、〇〇〇圓 二、七〇〇、〇〇〇圓
昭和元年度	八八一、〇〇〇圓	〔岩手縣〕 〔富山縣〕 〔石川縣〕 〔福井縣〕 〔山梨縣〕 〔長野縣〕 〔新潟縣〕	一、七五〇、〇〇〇圓 一、七五〇、〇〇〇圓 一、七五〇、〇〇〇圓 一、七五〇、〇〇〇圓 一、七五〇、〇〇〇圓 一、七五〇、〇〇〇圓 一、七五〇、〇〇〇圓	〔宮城縣〕 〔秋田縣〕 〔山形縣〕 〔福島縣〕 〔茨城縣〕 〔群馬縣〕 〔栃木縣〕 〔山梨縣〕 〔長野縣〕 〔新潟縣〕	六、九一一、〇〇〇圓 六、九一一、〇〇〇圓 六、九一一、〇〇〇圓 六、九一一、〇〇〇圓 六、九一一、〇〇〇圓 六、九一一、〇〇〇圓 六、九一一、〇〇〇圓 六、九一一、〇〇〇圓 六、九一一、〇〇〇圓 六、九一一、〇〇〇圓
風水害復舊資金	四〇〇、〇〇〇圓	〔京都府〕 〔長崎縣〕 〔熊本縣〕	一、二八一、〇〇〇圓 一、二八一、〇〇〇圓 一、二八一、〇〇〇圓	〔香川縣〕 〔高松縣〕 〔愛媛縣〕 〔高知縣〕 〔徳島縣〕 〔松山縣〕 〔伊予縣〕 〔高松縣〕 〔香川縣〕 〔高松縣〕 〔愛媛縣〕 〔高知縣〕 〔徳島縣〕 〔松山縣〕 〔伊予縣〕	一、二八一、〇〇〇圓 一、二八一、〇〇〇圓 一、二八一、〇〇〇圓
昭和二年度	五一五、〇〇〇圓	〔京都府〕 〔長崎縣〕 〔熊本縣〕	一、二八一、〇〇〇圓 一、二八一、〇〇〇圓 一、二八一、〇〇〇圓	〔香川縣〕 〔高松縣〕 〔愛媛縣〕 〔高知縣〕 〔徳島縣〕 〔松山縣〕 〔伊予縣〕 〔高松縣〕 〔香川縣〕 〔高松縣〕 〔愛媛縣〕 〔高知縣〕 〔徳島縣〕 〔松山縣〕 〔伊予縣〕	一、二八一、〇〇〇圓 一、二八一、〇〇〇圓 一、二八一、〇〇〇圓
震災復舊資金	三、二五五、〇〇〇圓	〔長崎縣〕 〔熊本縣〕	一、九七四、〇〇〇圓 一、九七四、〇〇〇圓	〔香川縣〕 〔高松縣〕 〔愛媛縣〕 〔高知縣〕 〔徳島縣〕 〔松山縣〕 〔伊予縣〕 〔高松縣〕 〔香川縣〕 〔高松縣〕 〔愛媛縣〕 〔高知縣〕 〔徳島縣〕 〔松山縣〕 〔伊予縣〕	一、九七四、〇〇〇圓 一、九七四、〇〇〇圓

旱害並水害復舊資金

昭和三年度

五〇〇、〇〇〇圓

〔千葉縣〕

二、六四〇、〇〇〇圓

〔千葉縣〕

二、六四〇、〇〇〇圓

水害復舊資金

昭和四年度

四〇〇、〇〇〇圓

〔山口縣〕

三、〇〇〇、〇〇〇圓

〔山口縣〕

三、〇〇〇、〇〇〇圓

旱害復舊資金

昭和五年度

五四〇、〇〇〇圓

〔岡山縣〕  
〔廣島縣〕  
〔山口縣〕

一、七〇〇、〇〇〇圓  
一、七〇〇、〇〇〇圓  
一、七〇〇、〇〇〇圓

〔岡山縣〕  
〔廣島縣〕  
〔山口縣〕

一、七〇〇、〇〇〇圓  
一、七〇〇、〇〇〇圓  
一、七〇〇、〇〇〇圓

水害復舊資金

昭和五年度

一、〇二七、〇〇〇圓

〔福岡縣〕  
〔鹿兒島縣〕

一、三〇〇、〇〇〇圓  
一、三〇〇、〇〇〇圓

〔福岡縣〕  
〔鹿兒島縣〕

一、三〇〇、〇〇〇圓  
一、三〇〇、〇〇〇圓

震災復舊資金

昭和八年度

七四九、〇〇〇圓

〔神奈川縣〕  
〔静岡縣〕

六、四〇五、〇〇〇圓  
六、四〇五、〇〇〇圓

〔神奈川縣〕  
〔静岡縣〕

六、四〇五、〇〇〇圓  
六、四〇五、〇〇〇圓

旱害救済資金

昭和八年度

一、七八二、〇〇〇圓

〔宮城縣〕  
〔秋田縣〕  
〔山形縣〕  
〔福島縣〕  
〔茨城縣〕  
〔群馬縣〕  
〔栃木縣〕  
〔山梨縣〕  
〔長野縣〕  
〔新潟縣〕  
〔千葉縣〕  
〔茨城縣〕  
〔群馬縣〕  
〔栃木縣〕  
〔山梨縣〕  
〔長野縣〕  
〔新潟縣〕  
〔東京府〕  
〔神奈川縣〕  
〔埼玉縣〕  
〔千葉縣〕  
〔茨城縣〕  
〔群馬縣〕  
〔栃木縣〕  
〔山梨縣〕  
〔長野縣〕  
〔新潟縣〕  
〔富山縣〕  
〔石川縣〕  
〔福井縣〕  
〔山梨縣〕  
〔長野縣〕  
〔新潟縣〕  
〔京都府〕  
〔長崎縣〕  
〔熊本縣〕  
〔香川縣〕  
〔高松縣〕  
〔愛媛縣〕  
〔高知縣〕  
〔徳島縣〕  
〔松山縣〕  
〔伊予縣〕  
〔高松縣〕  
〔香川縣〕  
〔高松縣〕  
〔愛媛縣〕  
〔高知縣〕  
〔徳島縣〕  
〔松山縣〕  
〔伊予縣〕

一、七八二、〇〇〇圓

〔宮城縣〕  
〔秋田縣〕  
〔山形縣〕  
〔福島縣〕  
〔茨城縣〕  
〔群馬縣〕  
〔栃木縣〕  
〔山梨縣〕  
〔長野縣〕  
〔新潟縣〕  
〔千葉縣〕  
〔茨城縣〕  
〔群馬縣〕  
〔栃木縣〕  
〔山梨縣〕  
〔長野縣〕  
〔新潟縣〕  
〔東京府〕  
〔神奈川縣〕  
〔埼玉縣〕  
〔千葉縣〕  
〔茨城縣〕  
〔群馬縣〕  
〔栃木縣〕  
〔山梨縣〕  
〔長野縣〕  
〔新潟縣〕  
〔富山縣〕  
〔石川縣〕  
〔福井縣〕  
〔山梨縣〕  
〔長野縣〕  
〔新潟縣〕  
〔京都府〕  
〔長崎縣〕  
〔熊本縣〕  
〔香川縣〕  
〔高松縣〕  
〔愛媛縣〕  
〔高知縣〕  
〔徳島縣〕  
〔松山縣〕  
〔伊予縣〕  
〔高松縣〕  
〔香川縣〕  
〔高松縣〕  
〔愛媛縣〕  
〔高知縣〕  
〔徳島縣〕  
〔松山縣〕  
〔伊予縣〕

一、七八二、〇〇〇圓

三 失業救済農山漁村臨時對策低利資金

失業救済農山漁村臨時對策低利資金供給要綱ニ依リ昭和五年度ニ於テ耕地擴張改良事業ニ對シ供給シタル金額、申込額並見込

第四事業資金

第五 農用機械ノ利用獎勵  
面積左ノ如シ

種 別	面積	申 込 額	供 給 額	借 入 額	轉 貸 濟 額
小 開 墾	二,三〇〇町	四,一〇〇,〇〇〇	三,四五〇,〇〇〇	四〇七,四九〇	四〇七,八一五
水 害 復 舊	一,七五	二,八八〇,〇〇〇	三,四五〇,〇〇〇	二,四〇一,一三〇	二,二四六,六三〇
小 設 備 ノ 改 良 新 設	—	一,〇七〇,〇〇〇	一,〇四七,〇〇〇	一,〇九〇,〇〇〇	一,〇九九,五〇〇
暗 渠 排 水	四〇〇	四六五,〇〇〇	三八二,〇〇〇	五三,四五〇	四九,六〇〇
五百町歩以下特ニ小用排水改良	二,四〇〇	二,〇九〇,〇〇〇	一,七〇一,〇〇〇	二,〇〇一,五九〇	二,〇六六,一三〇
普通 耕 地 整 理	一〇,〇〇〇	二〇,八七八,〇〇〇	一〇,〇〇〇,〇〇〇	—	—
計	—	三〇,九五八,〇〇〇	一〇,〇〇〇,〇〇〇	一〇,〇九三,四三〇	九,九四九,九六五

而シテ右事業(普通耕地整理ヲ除ク)ニ對シ昭和六年度ニ於ケル利子補給金ハ上期分二萬三千二百六圓、下期分三萬四千五百二十九圓、合計五萬七千七百三十五圓ナリ

第五 農用機械ノ利用獎勵

開墾ニ當リ牽曳機、拔根機等ヲ用フルトキハ效程ヲ大ナラシメ又費用ヲ輕減スルコト著シキモノアルハ勿論特ニ其ノ成績優良確實ナルモノアリテ之ヲ人畜ノ勞役ニ待ツモノニ比シ格段ノ相違アリ農林省ニ於テハ大正七年八月牽曳機及之ニ附帶スル各種農具、拔根機等ヲ購入スルノ議ヲ進メ相當豫算ヲ計上シ大正八年度ヨリ本機械ノ利用獎勵ヲ開始セリ今其ノ利用狀況ヲ示セハ左ノ如シ

一 牽曳機ノ貸與

年 度	臺 數	作 業		開 墾		作 業		築 堤 及 運 搬 作 業		切 盛 及 床 締 作 業		其 他 ノ 作 業	
		地 區 數	犁 起	耙 掛	中 耕 除 芥	湖 池 築 堤	運 搬	切 盛 田 地	床 締 池 底	播 土	客 土	作 溝	
大正八年度	六	一〇	七七七	七〇	—	—	—	—	—	—	—	—	—
同九年度	九	二〇	二四七九	九七三	—	—	—	—	—	—	—	—	—
同十年度	一四	二〇	九八一	一〇九六	—	—	—	—	—	—	—	—	—
同十一年度	一九	二四	二八六	三四二七	—	—	—	—	—	—	—	—	—
同十二年度	二二	二五	三三〇	二六〇〇	—	—	—	—	—	—	—	—	—
同十三年度	二七	二九	三三六	四七二七	—	—	—	—	—	—	—	—	—
同十四年度	二八	三〇	三三三	四七二七	—	—	—	—	—	—	—	—	—
昭和元年度	三五	三五	三三三	五五八	—	—	—	—	—	—	—	—	—
同二年度	三九	三四	二二四	二二四	—	—	—	—	—	—	—	—	—
同三年度	三七	三五	二六六	五三九	—	—	—	—	—	—	—	—	—
同四年度	四〇	四一	八七〇	九七九	—	—	—	—	—	—	—	—	—
同五年度	四〇	四一	六八三	一,〇〇八	—	—	—	—	—	—	—	—	—
同六年度	四三	三六	二二二	三〇〇	—	—	—	—	—	—	—	—	—
同七年度	四九	三六	二七六	一〇七一	—	—	—	—	—	—	—	—	—
同八年度	五五	三六	一五五	六六二	—	—	—	—	—	—	—	—	—
計	四六八	四七四	四五三	六〇〇	八〇五	一,一三四	二,六〇七	五,四六八	九四二	一,六九二	二,四三九	二〇,六七〇	二,四〇〇

二 拔根機ノ貸與



第四 農用機械ノ利用獎勵

年 度	臺 數	作 業 地 區 數	年 度	臺 數	作 業 地 區 數
昭 和 十 四 年 度	五 三	四 一	昭 和 二 年 度	五 三	四 三
同 十 三 年 度	五 二	三 八	同 三 年 度	七 三	三 三
同 十 二 年 度	五 九	四 二	同 四 年 度	七 四	二 八
同 十 一 年 度	五 七	四 二	同 五 年 度	五 七	一 八
同 十 年 度	五 〇	三 八	同 六 年 度	三 七	一 七
同 九 年 度	三 七	三 三	同 七 年 度	六 二	三 四
同 八 年 度	一 三	一 六	同 八 年 度	五 八	四 六
大 正 十 年 度	二	一	昭 和 三 年 度	五 三	四 三
計	五 三	四 一	計	七 三	四 七

六〇

三 孤 輪 車 ノ 貸 與

年 度	臺 數	作 業 地 區 數	年 度	臺 數	作 業 地 區 數
大 正 十 四 年 度	一 二	六	昭 和 五 年 度	一 七	三 八
同 元 年 度	六 八	三 四	同 六 年 度	一 七	三 九
同 二 年 度	七 〇	三 三	同 七 年 度	一 六	三 七
同 三 年 度	九 五	三 五	同 八 年 度	一 五	三 三
同 四 年 度	三 九	三 五	計	一 〇	二 九

四 探 層 用 穿 孔 機、  
膠 灰 噴 射 機、  
膠 灰 注 入 機 及 鑿 岩 機 ノ 貸 與

年 度	探 層 用 穿 孔 機 臺 數	作 業 地 區 數	年 度	膠 灰 噴 射 機 臺 數	作 業 地 區 數	年 度	膠 灰 注 入 機 臺 數	作 業 地 區 數	年 度	鑿 岩 機 臺 數	作 業 地 區 數
昭 和 五 年 度	一	二	計	一	二	同 十 年 度	一	一	同 十 年 度	一	一
同 六 年 度	二	二	同 十 一 年 度	一	一	同 十 一 年 度	一	一	同 十 一 年 度	一	一
同 七 年 度	七	二	同 十 二 年 度	一	一	同 十 二 年 度	一	一	同 十 二 年 度	一	一
同 八 年 度	七	二	同 十 三 年 度	一	一	同 十 三 年 度	一	一	同 十 三 年 度	一	一
同 九 年 度	七	二	同 十 四 年 度	一	一	同 十 四 年 度	一	一	同 十 四 年 度	一	一
同 十 年 度	七	二	計	一	二	計	一	二	計	一	一
計	一 七	五 三	計	一	二	計	一	二	計	一	一

五 開 墾 地 用 機 械 購 入 費 補 助

年 度	府 縣	購 入 機 械 臺 數	價 額	國 庫 補 助 額
大 正 十 年 度	一	二	一 八、四一五	八、九八二
同 十 一 年 度	一	六	四、三六四	二、一八二
同 十 二 年 度	一	一	一、〇〇〇	五〇〇
同 十 三 年 度	一	一	一、〇〇〇	五〇〇
同 十 四 年 度	一	一	一、〇〇〇	五〇〇
同 元 年 度	一	一	一、〇〇〇	五〇〇
同 二 年 度	一	一	一、〇〇〇	五〇〇
同 三 年 度	一	一	一、〇〇〇	五〇〇
同 四 年 度	一	一	一、〇〇〇	五〇〇
同 五 年 度	一	一	一、〇〇〇	五〇〇
計	一	六	一〇、〇〇〇	三、〇〇〇

第五 農 用 機 械 ノ 利 用 獎 勵

六一

第五 農用機械ノ利用獎勵

年	府	縣	數	購入機械臺數	價	額	國庫補助額
昭和六年			1	1	3,900	3,900	1,950
昭和七年			2	1	19,580	19,580	9,690
昭和八年			28	3	99,741	99,741	49,545
計							

六 農用機械操縦者養成

年	府	縣	數	養成人員	平均養成期間
昭和二年			6	10	1.9
昭和三年			7	12	2.6
昭和四年			8	14	2.8
昭和五年			6	8	2.0
昭和六年			6	9	1.9
昭和七年			1	1	2.0
昭和八年			5	3	2.4
計					(平均) 2.4

備考 本表ハ地方長官ノ依頼ニ依リ昭和二年以來農用機械管理所ニ於テ養成セシモノノミニシテ相當團體ニ委託セルモノニ付テハ第二編技術員及事務員養成ノ項ニ掲記シアルヲ以テ本表ニハ之ヲ省略セリ

第六 揚水機、地質、地下水、用水節約等ノ調査

一 揚水機ニ關スル調査

農用揚水機ハ逐年増加ノ趨勢著シキモノアリ昭和元年末現在ト大正九年末現在トヲ比較スレハ左ノ如シ

動力別	昭和元年末現在		大正九年末現在	
	馬力	箇所	馬力	箇所
電動機	26,915.1	965	8,623.0	216
蒸汽機	20,006.0	200	25,058.0	325
石油發動機	2,190.4	344	1,304.5	176
石油發動機	1,576.5	37		
重油發動機	4,792.5	217	3,402.0	163
吸入瓦斯發動機	296.7	13	143.5	5
水力タービン	56,777.2	1,776	38,531.0	885
計				

目的	昭和元年末現在		大正九年末現在	
	面積	箇所	面積	箇所
灌溉	95,532.5	38,633.2	38,633.2	38,633.2
排水	49,372.2	46,569.1	46,569.1	46,569.1
計	15,179.5	4,527.5	4,527.5	4,527.5
計	160,084.2	89,729.8	89,729.8	89,729.8

備考 本調査ハ假設ノモノ及移動式ノモノヲ含まス

第六 揚水機、地質、地下水、用水節約等ノ調査

第六 揚水機、地質、地下水、用水節約等ノ調査

二 地下水利用及地質ニ關スル調査

耕地擴張改良事業獎勵ノ爲技術員ヲ置キテ實地ニ付キ地下水ノ利用及地質ニ關スル調査、研究、指導、講話等ヲ擔當セシム今  
大正七年度ヨリ昭和八年十二月末迄ニ取扱ヒタル件數ヲ一括シテ表示スレハ左ノ如シ

年 度	地下水利用 調査及指導	貯水池調査	隧道其ノ他 水路等ノ調査	其ノ他ノ調査	講 話	計
大正七年度	一	四	一	一	二	八
同八年度	二	四	一	一	二	一〇
同九年度	一	一	一	一	一	五
同十年度	一	一	一	一	一	五
同十一年度	一	一	一	一	一	五
同十二年度	一	一	一	一	一	五
同十三年度	一	一	一	一	一	五
同十四年度	二	一	一	一	一	六
昭和元年度	一	一	一	一	一	五
同二年度	一	一	一	一	一	五
同三年度	一	一	一	一	一	五
同四年度	一	一	一	一	一	五
同五年度	一	一	一	一	一	五
同六年度	一	一	一	一	一	五
同七年度	一	一	一	一	一	五
同八年度	一	一	一	一	一	五
計	六五九	一〇九	九	一八	七	八〇二

備考 一、大正七年度ノ分ハ土地利用計畫ニ關スルモノニシテ大正七年四月ヨリ大正八年四月迄ノモノヲ示ス  
二、大正八年度ノ分ハ同年五月(元開學課新設)ヨリ同年十二月末迄ノモノヲ示ス  
三、其ノ他ノ調査トハ干拓地、地災地等ノ調査ナリ  
四、同一箇所ニ付キ調査ト指導トナ付セ行ヒタルモノハ二件トシテ計上セリ  
五、昭和八年度(十二月末迄)ニ取扱ヒタル件ノ梗概ハ地方別調中ニ蒐録ス

三 簡易上水道(農村用水)ニ關スル調査

大正九年以來農村ニ於ケル飲料水、雑用水供給設備ノ參考ニ資セムカ爲時々調査員ヲ派遣シテ既設ノ簡易上水道ニ關シ調査セシム其ノ調査箇所左ノ如シ

- 兵庫縣有馬郡藍村平野農場
- 德島縣三好郡池田町
- 大阪府豐能郡箕面村箕面公園
- 新潟縣三島郡來迎寺村

四 天水利用ニ關スル調査

大正九年以來飲料水供給設備ノ參考ニ資セムカ爲時々調査員ヲ派遣シテ既設ノ天水利用設備ニ關シ調査セシム今其ノ調査箇所ヲ示セハ左ノ如シ

- 東京 大島
- 静岡縣富士郡大淵村

五 用水節約其ノ他特別調査

耕地ノ擴張改良事業ノ成果ヲ完カラシムカ爲昭和四年度以降用水節約其ノ他特別調査等ニ付之カ指導ヲ行ヒツアリ今其ノ調査箇所ヲ示セハ次ノ如シ

第六 揚水機、地質、地下水、用水節約等ノ調査

第七 土地利用計畫

茨城縣新治郡高濱町地先(干拓地締切堤防沈下調査)  
佐賀縣東松浦郡有浦村字有浦上(乾田式稻作用水調査)

岐阜縣可兒郡小泉村第一耕地整理組合(用水節約調査)  
熊本縣菊池郡龍門村雪野地内(溜池滲透防止調査)

第七 土地利用計畫

本計畫ニ依リ大正七年度ヨリ昭和八年十二月末迄ニ計畫セル地區數三百九十八、計畫面積四十二萬八千六百五十八町步ニシテ内計畫書完成セルモノ三百四十七地區、計畫面積三十七萬六千六百六町步、目下計畫中ノモノ五地區、計畫面積二千八百九十九町步其ノ他調査ノ結果適當ナル水源ナキモノ、收支償ハサルモノ、河川改修完成セサレハ計畫ヲ立ツ能ハサルモノ及府縣ニ於テ調査ヲ始メタル爲本省ニ於テ計畫ノ必要ナキニ至リタルモノ等計畫ヲ中止セルモノ四十六地區、計畫面積四萬九千六百五十三町步アリ

年 度	計畫書完成セルモノ		計畫中ノモノ		計畫ヲ中止セルモノ		計	
	地區數	計畫面積	地區數	計畫面積	地區數	計畫面積	地區數	計畫面積
大正七年度	四九	三二、四八九			一八	一一、七四九	六七	四四、二三八
同八年度	五四	七六、〇九一			二	三、八〇〇	五六	七九、八九一
同九年度	三九	三七、六四四			七	二一、一四三	四六	五八、七八七
同十年度	四四	一八、七三七			三	二、五四一	四七	二一、二七八
同十一年度	二〇	五、二四九			二	一、一三八	二二	六、三八七
同十二年度	三〇	三六、三六〇			五	四、一二六	三五	四〇、四八六
同十三年度	三五	三二、七八八			二	三、九二七	三七	三六、七一五
同十四年度	三	一、〇二二			九	五九九	六	一、六二一
昭和元年度	一四	一五、七一一			〇	四〇〇	一六	一六、一一六

年 度	計	計畫書完成セルモノ		計畫中ノモノ		計畫ヲ中止セルモノ		計	
		地區數	計畫面積	地區數	計畫面積	地區數	計畫面積	地區數	計畫面積
同二年度	一五	二八、二五九					一五	二八、二五九	
同三年度	一四	一四、七五一					一五	一四、八五一	
同四年度	一〇	二四、二八二					一〇	二四、二八二	
同五年度	九	三一、五五三					九	三一、五五三	
同六年度	六	一五、一六〇					七	一五、二九〇	
同七年度	二	六三二					二	六三二	
同八年度	三	五、三七三					八	八、二七二	
計	三四七	三七六、一〇六	五	二、八九九	四六	四九、六五三	三九八	四二八、六五八	

計畫書完成セルモノニ付テ耕地擴張見込面積及之ニ要スル事業費豫算等ヲ調フルニ計畫面積三十七萬六千六百六町步中新ニ田トナルモノ八萬八千一町步、畑トナルモノ三萬五千九百二十三町步、畑ヲ變更シテ田トナルモノ五萬六百七十七町步、合計耕地擴張見込面積十七萬二千六百一町步ナリ而シテ其ノ事業費豫算ハ三億一千三百八十五萬五千六百八十七圓ナリ

年 度	地區數	計畫面積	耕地擴張見込面積			外ニ古田畑面積	事業費
			新田	畑地	畑ヲ田ニ變換		
大正七年度	四九	三二、四八九	七、四八八	四、九三七	四、五二〇	一六、九三六	
同八年度	五四	七六、〇九一	一四、四〇九	九、一三七	九、八〇四	二四、四一一	
同九年度	三九	三七、六四四	一三、六二九	三、八七九	四、八七八	九、五〇七	
同十年度	四四	一八、七三七	三、七六八	三、三七一	三、六八三	三、三九四	
同十一年度	二〇	五、二四九	一、一八六	九六	一、〇八一	一八、二四三	
同十二年度	三〇	三六、三六〇	一八、五二七	一、八二三	四、〇一〇	五、九二一	
同十三年度	三五	三二、七八八	六、九八八	三、八五一	五、四六三	七、一五四	
計	三四七	三七六、一〇六	六九、九八八	二九、九一七	二九、九一七	一〇、五〇八	

第七 土地利用計畫

年 度	地區數	計畫面積	耕地擴張見込面積			外古田 畑面積	事業費
			新 田	開 墾 地	畑 田 變 換		
大正十四年度	三	一〇、二二	三六四	一〇七	三三八	七九九	一、二九三、〇六六
昭和元年度	一四	一五、七六	二、七四九	六四六	二、七三四	六一九	一、七五八、二五七
同 二年度	一五	二八、三五九	六、八一四	二、三三一	二、三六三	一一、四九七	二、九三五、九二八
同 三年度	一四	一四、七五一	三、四三三	一、二三七	一、七五八	六、四四八	一、六〇八、八七二
同 四年度	一〇	二四、三三二	六、〇五九	三、〇三八	五、六〇六	一、四七〇	三、〇八三、五〇〇
同 五年度	九	三一、五五三	二、六五四	五〇三	三、一七〇	六、三三六	一、七五八、七〇〇
同 六年度	六	一五、一六〇	八六七	一三八	八二七	一、八二二	四、〇四〇、〇〇〇
同 七年度	二	六三三	一三五	一	三四九	四七四	六、七〇〇、〇〇〇
同 八年度	三	五、三七三	二七〇	五	一一五	三九〇	一、〇八四、〇〇〇
計	三四七	三、八一〇、〇六	八、八〇一	三五、九三三	五〇、六七七	一、七三六、〇一	三、二八五、六六七

備考 大正十二年度分中ニハ計畫書完成セルモ震災ノ爲損失シ事業費不詳ノ地區アリ之等ハ從來ノ反當平均ニ依リ事業費ヲ推算シ本表ニ掲上セリ

### 第八開墾助成

#### 一 開墾助成出願地區數及面積(助成法施行以來昭和八年十二月)

大正八年六月一日開墾助成法施行以來各地方ニ開墾事業ヲ企畫スルモノ多ク昭和八年十二月末迄ニ本省ニ到達セル開墾助成ノ出願五千二百八十九地區、其ノ開田豫定面積八萬八千七百九町步、開畑豫定面積四萬二千百町步、合計十三萬八百九町步ヲ算セリ猶此ノ外單ニ水路等主要工事ノミヲ行ヒ未タ之ニ伴フ開田工事ノ出願ナキモノ六地區アリテ其ノ開田畑見込面積ヲ右出願ニ加フレハ地區數五千二百九十五、開田畑豫定面積十三萬一千六十二町步トナリ開田六割八分ヲ占メ開畑三割二分ナリ

種 別	地區數	面 積	
		開 田	開 畑
助成法施行以來昭和八年十二月末迄ニ受付タルモノノ累計	五、二二	八三、九八六、〇三三	三九、三六三、五七九
右ノ外 震災復舊ノ分	一七	四、七三三、七〇七	二、七三六、七二四
單ニ水路等主要工事ノミヲ行ヒ未タ之ニ伴フ開田畑ノ出願ナキモノ	六	一九一、〇〇〇	六、九〇〇
計	五、二九五	八八、九〇〇、七四〇	四二、一〇六、二〇三

備考 單ニ水路等主要工事ノミヲ行フモノノ出願件數ハ四十三件ニ達スルモ内三十七件ハ既ニ之ニ伴フ開田畑ノ全部ヲ出願セシモノナリ從テ現存件數ハ六件(全部未出願三件)ナリ

#### 二 事業主體別出願地區數及面積(震災復舊ノ分ヲ含ミ單ニ水路等主要工事ノミヲ行ヒ未タ之ニ伴フ開田畑ノ出願ナキモノハ之ヲ含マス、以下同斷)

事業主體別	耕地整理法ニ依ルモノ		地租條例ニ依ルモノ		計
	地區數	面積	地區數	面積	
耕地整理組合	三五九五	九五、二七四、六六	—	—	三五九五
共同施行	七三	一、九六三、二六〇	二〇一	二、三九一、五〇三	九七三
一人施行	三八八	五、六八九、六三三	六二	八四〇、七〇四	四四九
會 社	一八	五、六九七、〇〇六	一四	五、三五四、七四〇	三三
公 團	一七九	五、八六〇、二九四	四〇	二、二八三、〇一一	二一九
其他ノ團體	一九	七、五三六、三二四	二	二、七三二、八	二二
計	四、九七一	一、一九九、二、三二九	三二八	一〇、八九七、八一四	五、三一九

三 施行面積別出願地區數及面積

施行面積	地區數	面積	積
十町步以上二十町步未滿	二、七二九	一八、七七七・一九二四	一八、七七七・一九二四
二十町步以上三十町步未滿	一、三一九	一八、〇七七・五三〇三	一八、〇七七・五三〇三
三十町步以上五十町步未滿	四六九	一一、二七七・八六〇一	一一、二七七・八六〇一
五十町步以上百町步未滿	三二九	一二、四九九・五七〇三	一二、四九九・五七〇三
百町步以上二百町步未滿	二三七	一六、〇二〇・一八〇九	一六、〇二〇・一八〇九
二百町步以上五百町步未滿	一三七	一八、九六八・三三二二	一八、九六八・三三二二
五百町步以上千町步未滿	四八	一四、六七二・六六二二	一四、六七二・六六二二
千町步以上	一四	九、七〇九・八八一三	九、七〇九・八八一三
計	五、二八九	一〇、七八六・二七二六	一〇、七八六・二七二六

四 出願(本省)年度別地區數及面積

年度	地區數	施行面積		計積
		開田	畑	
大正八年年度	五三三	一八、二八五・九七二三	二、六八九・九三二五	二〇、九七五・九一〇八
同九年度	二六三	四、五四八・七九一三	三、三六四・二八〇四	七、九一三・〇七一七

年度	地區數	施行面積		計積
		開田	畑	
同十年年度	三一八	七、八三六・一七〇二	一、七二五・六一二〇	九、五六一・七八二二
同十一年年度	二二七	五、四五〇・三五一五	九九八・三〇一九	六、四四八・六六〇四
同十二年年度	二二七	四、七八三・四三〇六	七七九・九四二五	五、五六三・三八〇一
同十三年年度	三二八	七、六四三・八一二三	二、一八六・〇六〇二	九、八二九・八七二五
同十四年度	二八五	六、八三〇・四七一〇	二、二四六・二一〇八	九、〇七六・六八一八
昭和元年	二四二	五、二八〇・八八〇〇	一、三九九・四一一四	六、六八〇・二九一四
同二年	二五五	四、九一九・三二〇二	二、七六〇・一一一一	七、六七九・四三一二
同三年	二八七	三、八五〇・〇八〇七	二、二三六・七三一五	六、〇八六・八一二二
同四年	四四九	五、二八一・二六〇九	三、九一二・五二二六	九、一九三・七九〇五
同五年	三八九	二、八四四・五六二二	三、五一七・五八〇一	六、三六二・一四二三
同六年	四〇五	四、二五〇・三六一一	五、三八三・七七二五	九、六三四・一四〇六
同七年	六四〇	三、九一四・一〇二一	五、三三五・〇九一八	九、二四九・二〇〇九
同八年	三五七	二、九八九・六〇〇六	三、五六四・六九二〇	六、五五四・二九二六
計	五、二八九	八八、七〇九・二〇二〇	四二、一〇〇・三〇一三	一三〇、八〇九・五一〇三

五 開墾助成指令狀況(昭和八年十二月末迄)

以上ノ出願地區中昭和八年十二月末迄ニ開墾助成ノ指令ヲ了セルモノハ其ノ地區數三千九百十八、開田豫定面積七萬八千四百四十二町步、開畑面積二萬八千九百七十七町步、合計十萬七千四百十九町步アリ其ノ各年度ニ於ケル指令狀況ハ次表ノ如シ

尙豫算ノ都合ニ依リ未タ指令スルヲ得サルモノノ内ニハ特殊ノ事由ニ依リ緊急工事開始ヲ要スルモノアルヲ以テ之等ニ付テハ

第八 開墾助成

特ニ指令前工事開始承認ヲ與ヘタルモノアリ昭和八年十二月末迄ニ之カ承認ヲ爲シタルモノ五百五十六地區、面積一萬三千七百七十五町步(内既ニ指令ヲ了セルモノ五百四十六地區、面積一萬二千八百六町步)アリ

年 度	地 區 數	施 行 面 積		事 業 費
		開 田	畑	
大正 八 年度	二二〇	六,一四一・〇九三五	七,三〇八・六三〇五	一四,一九〇,五二六
同 九 年度	四二二	九,四三六・六八一八	二,三五七・五四三九	三〇,二六八・九一
同 十 年度	二六三	八,七四九・六一〇三	一,八八一・七九二二	二〇,七〇八・九五
同 十 一 年度	二四四	三,九五六・五二〇七	一,〇二二・九二〇〇	一三,四九一・五〇
同 十 二 年度	二七八	六,五九八・四三二二	八,四九四・一二五	一九,四五二・八三三
同 十 三 年度	二七三	四,五六八・四二二五	二,四一三・〇二七	一五,〇六三・九六二
同 十 四 年度	一八五	六,〇四四・六一一	七,二五五・四	一三,二七八・八六
昭 和 元 年度	四三	六,五三二・四八	六,三八・一一三	一三,〇七五・〇四
同 二 年度	二二四	四,四一〇・四三三	一,三八〇・四五〇五	一,七三二,五六六
同 三 年度	二二四	一,二八七・五七八	一,九一〇・二二五	一,三三三,九〇八
同 四 年度	二二六	四,八五九・〇〇二七	九,六七三・〇一一	一〇,四〇五,三三三
同 五 年度	六八	二,〇八一・七三三	八,八〇・八〇三	二,九六九,二八一
同 六 年度	二六〇	三,二七〇・四三〇四	二,五三二・〇一四	一,二二八,三七七
計	一八三	七三,七一九・四〇八	一,八七四・四五二六	五,五三三,九七三
外震災	三,七三五	七三,七一九・四〇八	二,六二四・五二九	二〇,七〇三,九九五
外震災	一八三	四,七三二・七〇七	二,七三二・七二四	五,六三三,〇五四

備考 地區數、事業費中ニハ單ニ水路等主要工事ノミチ行フモノモ合ム

六 開墾助成成功面積

開墾助成ニ依ル成功面積ハ昭和八年十二月末現在ニ於テ開田五萬九千三百十町步、開畑二萬一千四百二町步、合計八萬七百七十二町步ナルモ本調ハ農林省ニ報告アリタルモノニシテ實際成功面積ハ之以上ニ達セルモノトス今各年度ニ於ケル成功狀況ヲ示セハ左ノ如シ

年 度	面 積		計
	開 田	開 畑	
大正 八 年度	二,四五三・三六〇三	八,四八四・二七	三,三三〇・二一〇〇
同 九 年度	三,四四一・〇四二八	五,四七四・四五二一	三,九八八・五〇一九
同 十 年度	二,五四二・一八〇〇	一,〇三八・六九二八	三,五八〇・八七二八
同 十 一 年度	四,〇五六・六二一六	一,四三五・〇三二四	五,四九一・六六一〇
同 十 二 年度	四,六四五・八七二〇	一,〇二五・六八二三	五,六七一・五六一三
同 十 三 年度	四,〇六一・一三〇二	一,七七二・二〇〇八	五,八三三・三三二〇
同 十 四 年度	三,三六〇・三〇二二	七,五五二・二七〇一	四,一九五・五七二三
外震災	三,七三五・六八〇一	二,六六七・七〇九	四,〇二二・三五一一

第八 開墾助成

年 度	面		開 墾	畑	積 計
	開	田			
昭和元年度	八、二〇六・三三三	九〇六・四一〇	一、〇〇四・三〇九	二、〇〇七・三〇九	九、二一〇・六五二
昭和二年度	四、一八三・七〇一	一、二六四・四九一	一、四四六・〇三二	五、二一七・七二二	一、七八六・二六二
昭和三年度	三、三三二・五二五	二、五七四・九二五	一、〇三二・六七〇	五、一七三・一八九	四、三六五・二〇〇
昭和四年度	三、六五二・二七〇	三、九一六・六九一	一、二五八・六四二	四、〇二八・〇三三	四、九一〇・九二〇
昭和五年度	三、四九五・一一四	一、〇二九・九八〇	二、五六二・八一八	四、〇三〇・二二二	五、四二五・三二七
昭和六年度	三、五九二・二七〇	八二二・二四一	二、二二二・二六五	五、七九二・二五六	一、四〇一・四九二
昭和七年度	三、九三〇・一三二	三、〇二〇・一三二	一、三二九・〇六六	九、二五九・二二八	五、二五九・二〇一
昭和八年度	一、九七五・一五〇	一、九七五・一五〇	一、八二七・五七一	三、八〇二・七二五	三、八〇二・七二五
計	五四、七二七・〇六一	四、五八三・一四二	一八、七〇九・九八〇	二、六九二・四七〇	七三、四三七・〇四一
外震災					七、二七五・六一二

七 開墾助成工事終了地區ノ狀況

開墾助成成功面積中其ノ地區全體ノ工事終了シタル地區ハ昭和八年十二月末迄ニ二千八百四十六地區、面積五萬六千五百六十七町步ニ及ヒ尙助成金交付終了シタルモノハ二千八百十地區、面積五萬六千八百三十八地區ニ及ヘリ今昭和五年五月迄ニ工事終了シタル地區ニ付其ノ成功面積、事業費、助成金交付額等ヲ調フルニ左ノ如シ

種 別	地區數	總面積	成功面積		助成事業費	助成金額	附帶既耕地改良面積
			田	畑			
助成金交付済ノモノ	一、六三三	五九、九三三	一九、八四六	五〇、六三〇	四六、三九九	一三、三三三	三三、四三六
工事終了セルモ助成金交付中ノモノ	四、四九九	一七、七九九	五、四六三	二、四三三	一三、三〇一	三、二六九	七、〇九四
水路工事ノミヲ行ヒ助成金交付済ノモノ	一、六	—	—	—	六三〇、七三六	一、五四三	—
計	一、八五〇	七七、七三二	二五、三一二	七四、九六三	六〇、四一七	一五、七五七	三〇、五三〇

即チ成功面積ハ三萬二千八百十町步（此ノ外既耕地改良ヲ伴フ面積三萬五百三十町步アリ）其ノ助成事業費六千二十四萬一千三百十七圓ニシテ平均反當百八十三圓六十一錢ニ當レリ之ニ對シ助成金交付額ハ一千五百七十五萬七千四百九十五圓ヲ算スルモ目下交付中ノモノアルヲ以テ全部交付済ノ上ハ尙増加スルモノトス

之等工事終了地區ノ事業種類ハ開墾、地目變換最モ多ク荒地復舊、震災復舊、埋立干拓等之ニ次ク其ノ内譯ヲ示セハ左ノ如シ

種 類	地區數	割 合	種 類	地區數	割 合
開墾	四六七	二、五二	震災復舊	九四	〇、五一
地目變換	一五五	〇、八四	各種事業ヲ併セ行フモノ	一九六	一、〇六
開墾及地目變換ヲ併セ行フモノ	六〇〇	三、二四	水路工事ノミヲ行フモノ	一九	〇、一〇
埋立干拓	二九	〇、一六	計	一、八九〇	一〇、〇〇
荒地復舊	二九〇	一、五七			

次ニ開墾地ニ於ケル作物ニ付調フルニ水稻、陸稻、麥類、大豆、甘藷、桑等最モ多ク其ノ反當收量ハ開墾當初ニシテ未タ地味成熟セサルモノアルニ拘ラス大體ニ於テ既耕地ニ劣ラサル狀況（水稻反當收量二石二升）ニシテ陸稻等ハ特ニ優レタル結果ヲ



示シ一般ニ開墾後ノ成績良好ナリト言フヲ得ヘシ

第九 開墾地移住獎勵

一 開墾地移住獎勵金國庫補助

大正九年七月三萬圓ノ豫算ヲ以テ開墾地移住獎勵制度ヲ設ケ各府縣ト協力シテ移住者ノ家屋建築ニ對シ相當獎勵金ヲ交付シ來リタルカ各府縣ノ此ノ施設ニ對スル要求ハ逐年増加シ來リタルヲ以テ大正十三年度ニハ豫算ヲ増額シテ九萬圓トナシタルモ大正十四年度ハ財政緊縮ノ爲七萬二千圓ニ減額シ昭和元年度ニハ二十萬圓ニ増額シ昭和二年度三十一萬一千八百圓、昭和三年度三十二萬四千五百圓、昭和四年度三十四萬三千圓、昭和五年度二十三萬七千五百圓、昭和六年度ヨリ十八萬六千圓トナレリ昭和八年度(十二月末迄)ニ於ケル國庫補助申請額ハ三十二萬一千八百八十五圓、家屋建築豫定戸數九百九十七戸及共同建造物二十四棟ニ達シ補助金ヲ交付シタルモノ十八萬六千圓(家屋五百七十九戸、共同建造物十二棟)ナリ

年次	國庫補助申請		國庫補助交付		獎勵金交付認可	
	金額	建築豫定戸數	金額	建築豫定戸數	家屋戸數	共同建造物
大正九年度	四四三,〇〇〇	四三六	三〇〇,〇〇〇	二九三	一七	—
同 十年度	四七三,九七〇	四〇〇	三三〇,八七〇	三二五	三〇八	—
同 十一年度	五三,四五七〇	四六七	三六,四七五	三五二	三九三	—
同 十二年度	四八四,九〇五	四六六	四八四,九〇五	四八六	四三九	—
同 十三年度	一〇七,六〇〇	七六	九〇,〇〇〇	六三八	六二	—

年次	共同建造物		共同建造物		獎勵金交付認可
	金額	建築豫定戸數	金額	建築豫定戸數	
同 十四年度	七五,〇〇〇	六二〇	七,〇〇〇	六〇五	五八二
昭和元年度	二〇〇,〇七〇	一,一四二	一九,五〇〇	一,一〇六	九五五
同 二年度	三八六,三六〇	一,八一六	三〇,七五〇	一,四九五	一,四三三
同 三年度	四二八,七五〇	一,六三〇	三三,〇七五	一,三三三	一,四五一
同 四年度	三三二,一〇〇	一,一四一	三三,三〇〇	一,〇七五	一,一六八
同 五年度	四七五,〇〇〇	一,五八四	三三,八九〇	七六三	八三六
同 六年度	四七九,一〇〇	一,五九七	一八,二〇〇	六〇四	六四七
同 七年度	三三九,二〇〇	一,一六四	一八,四〇〇	六〇八	六八六
同 八年度	二九九,一〇〇	九九七	一七,七〇〇	五七九	六一九
計	三,三三五,九五五	一四,二〇六	二,二〇三,八六〇	一〇,二六一	九,六九八

備考 國庫補助ヲ受ケル建築豫定戸數ト獎勵金交付認可戸數ト差異アルハ翌年度ニ繰越シテ認可シタルモノアルニ依ル而シテ目下續々認可シツツアリ

一一 開墾地移住紹介

大正十年六月實施シタル開墾地移住紹介ニ依リ昭和八年十二月末迄ニ取扱タル移住者ヲ要スル開墾地ハ十三件ナリ今其ノ開墾地名及移住者募集戸數ヲ示セハ左ノ如シ

開墾地名	移住者募集戸數	開墾地名	移住者募集戸數
長野縣南安曇郡小倉村外六箇村開墾組合	二一〇	大分縣直入郡阿蘇野村井手下耕地整理組合	一五
岐阜縣可兒郡小泉村第一耕地整理組合	一〇	福島縣相馬郡中村町新沼浦干拓耕地整理組合	四四
鹿兒島縣熊毛郡南種子村摺久保耕地整理組合	二〇	同 縣同 郡福浦村井田川浦干拓耕地整理組合	四〇

第九 開墾地移住獎勵

七八

開墾地名	移住者募集戸數	開墾地名	移住者募集戸數
福島縣西白河郡 <small>關平村 滑津村</small> 聯合耕地整理組合	一八〇	長崎縣北高來郡小長井村長里耕地整理組合	五五
山梨縣東八代郡笛吹川廢河川耕地整理組合	七〇	宮崎縣宮崎郡赤江町磯村農場	二五
鹿兒島縣肝屬郡笠之原耕地整理組合	五〇〇	同 縣西諸縣郡野尻村漆野原耕地整理組合	三〇
福岡縣八女郡星野村宿ノ谷耕地整理一人施行	一〇		

三 開墾地移住者ニ對スル汽車電車自動車汽船ノ特別取扱方ニ

依ル運賃割引證配布數

大正十一年二月ヨリ昭和八年十二月末迄ニ農林省ヨリ地方廳ニ配布シタル運賃割引證ノ數左ノ如シ

年次	府	縣	北海道	計	年次	府	縣	北海道	計
大正十一年	一七、八五〇		三〇	一七、八八〇	昭和三年	六〇七			六〇七
同十二年	二〇〇			二〇〇	同四年	二〇〇			二〇〇
同十三年	二〇〇			二〇〇	同五年				
計	一八、二五〇		三〇	一八、二八〇	同六年	一〇〇			一〇〇
大正十四年	六、五〇七			六、五〇七	同七年	一〇〇			一〇〇
昭和元年	一八、八三六			一八、八三六	計	二六、八八〇			二六、八八〇
同二年	五三〇			五三〇					

備考 大正十三年迄ノ分ハ元農商務省發行ノ割引證ナリシカ大正十四年ヨリ鐵道省發行ノモノト取扱配布シタリ

第十 大規模開墾計畫

大規模ノ開墾ハ容易ニ開發ノ實行ヲ見ルニ至ラス現ニ各府縣ヲ通シ五百町歩以上ノ集團開墾適地ノミニシテ放置セララルモノ四十萬町歩ニ近キ狀況ナリ依テ先ツ之カ開發ノ設計計畫ヲ樹ツルヲ急務ナリトシ昭和二年度ヨリ大規模開墾計畫ヲ實施スルコトトナリタリ

之カ施行ノ結果昭和八年十二月末迄ニ前記集團開墾適地ニシテ事業實行ニ對スル地元ノ氣運進ミタル爲各府縣ヨリ計畫申請セシ地區ハ合計五十三地區、開墾見込面積十四萬一千餘町歩ニ達セリ而シテ同年十二月末迄ニ計畫ニ着手セルモノハ十一地區、耕地擴張見込面積四萬二千餘町歩ニシテ内目下設計中ノモノハ茨城縣那賀川兩岸、愛知縣八名、渥美、寶飯三郡、福岡縣太刀洗原ノ三地區ニシテ計畫完了セルモノハ青森縣三本木原、岩手縣志和、福島縣矢吹原、千葉縣印旛、手賀兩沼、長野縣野邊山原、静岡縣三方原、京都府巨椋池及宮崎縣川南原ノ八地區ナリ而シテ右ノ中京都府巨椋池ニ對シテハ昭和五年度ヨリ豫算ヲ計上シ其ノ用排水主要工事ヲ國營ニテ實施スルニ至レリ

第十一 開墾地利用ニ關スル試驗及獎勵成績

一 開墾地ニ適スル陸稻栽培ノ獎勵

農林省農事試驗場與羽試驗地及熊本縣立農事試驗場ニ於テ陸稻ノ品種試驗ノ結果成績良好ト認メタル品種ハ之ヲ開墾地ニ配布シテ試作セシメタリ今其ノ配布狀況ヲ示セハ左ノ如シ

第十一 大規模開墾計畫  
第十一 開墾地利用ニ關スル試驗及獎勵成績

七九

第十一 開墾地利用ニ關スル試験及獎勵成績

年次	奥羽試験地		熊本縣立農事試驗場		計	
	品種數	配布箇所	品種數	配布箇所	品種數	配布箇所
大正十年	二	一〇	一	一	二	二
十一年	一五	二二	五	八	二〇	二〇
十二年	一四	二二	二	七	二六	一三四
十三年	一三	二五	一	三	二六	一三四
十四年	一〇	一七	一	二	二九	一八七
昭和元年	一〇	二五	一	二	二六	一八七
二年	七	二二	一	二	二六	一八七
三年	九	二二	一	二	二六	一八七
四年	二	一九	一	二	二六	一八七
五年	一〇	二二	一	二	二六	一八七
六年	三	二〇	一	二	二六	一八七
七年	四	二一	一	二	二六	一八七
八年	七	二二	一	二	二六	一八七
九年	二	一七	一	二	二六	一八七
計	一〇	二二	一	二	二六	一八七

備考 大正十二年迄ハ農林省ヨリ直接開墾地ニ配布シタルヲ以テ本表中ノ配布箇所ハ其ノ開墾地數ヲ示シタル共大正十三年ヨリハ府縣ニ對シ配布シタルヲ以テ其ノ配布府縣數ヲ掲ケタリ

而シテ昭和八年ニ配布セル種子ノ昭和七年ニ於ケル奥羽試験地及熊本縣立農事試驗場ノ試験成績ヲ示セハ左ノ如シ  
農事試驗場奥羽試験地ノ分

品種	品名	梗糯別	出穂期	丈	耐旱性	反當收量(粳)
陸羽	二九二號	糯	八、一九日	一〇〇・四	中	一・五五二
同	一一九號	糯	八、二一日	一〇〇・六	中	一・四九七
同	一一三號	糯	八、二二日	九三・五	中	一・五八三
同	一一七號	糯	八、二二日	九三・七	同	一・七五七
同	一〇九號	糯	八、二二日	九四・三	同	一・六二七
同	二〇〇號	糯	八、二二日	九一・六	同	一・七二七
同	二二二號	糯	八、二二日	九二・二	同	一・三三六
同	二二七號	糯	八、二二日	九二・〇	同	一・五四三
同	二二八號	糯	八、二二日	九二・三	同	一・三七九
同	二二九號	糯	八、二二日	九三・二	中	一・六〇二
同	一八九號	糯	八、二三日	一〇二・四	中	一・六八一

熊本縣立農事試驗場ノ分

品種	品名	梗糯別	出穂期	丈	耐旱性	最近五箇年平均反當收量(玄米)
熊本	一三號	糯	九、一一日	九八・六	強	一・一五一
同	三五號	糯	九、一八日	九四・〇	同	一・一八八
同	七五號	糯	九、二一日	九九・八	同	一・一三九
同	七五號	糯	九、二一日	九七・五	同	一・二六〇

第十一 開墾地利用ニ關スル試験及獎勵成績

第十一 開墾地利用ニ關スル試驗及獎勵成績

品名	種類	出穂期	草丈	耐旱性	最近五箇年平均反當收量(玄米)
熊本	二號	八、三十一	一〇一・九	強	一〇・九五
同	四號	九、五	一〇四・五	同	一一・一二
同	六號	九、六	一〇五・三	稍	一一・二六
同	八號	九、三	一一四・〇	強	一一・八二
同	一〇號	九、六	九七・三	同	一一・〇三
同	一二號	九、一〇	一〇七・四	強	一一・四九

一二 開墾地甘藷栽培ノ獎勵

甘藷栽培獎勵ノタメ諸苗ノ供給、幹旋及栽培法ノ指導ヲ行ヒタリ今其ノ概況ヲ示セハ左ノ如シ

年次	試作箇所數		千葉赤立四十日苗		花魁其ノ他數		面積
	千葉赤立四十日	花魁其ノ他	千葉赤立四十日	花魁其ノ他	千葉赤立四十日	花魁其ノ他	
大正十三年	三〇	一	五三、〇〇〇	一〇、〇〇〇	一八、〇〇〇	一〇、〇〇〇	二一
同	三三	一	三七五、〇〇〇	四九、〇〇〇	一〇、〇〇〇	一〇、〇〇〇	八四
昭和元年	三三	一	七三六、〇〇〇	五九、一五〇	一〇、〇〇〇	一八、〇〇〇	二〇
同	四〇	一	七七一、〇〇〇	一七、〇〇〇	一〇、〇〇〇	三三、〇〇〇	二八〇
同	三六	一	六五九、二五〇	九、七〇〇	七、二〇〇	一、〇〇〇	二二
同	三三	一	六六五、二二五	一〇、九〇〇	一三五、八〇〇	五、〇〇〇	二三四
同	三三	一	八四九、五〇〇	一一〇、四五〇	九八、五五〇	一〇、〇〇〇	二六八

第十二 耕地擴張見込地

本調査ハ大正二年三月初メテ調査ニ着手シ國有林野ニ付テハ山林局ニ於テ調査シ其ノ他ノ土地及水面ニ付テハ各道府縣ニ於テ調査シタル概略ノ見込ニシテ當時耕地擴張見込地總面積中田トナルモノ八十萬二千町歩、畑トナルモノ百四十二萬七千町歩、合計二百二十二萬九千町歩ナリシカ其ノ後新ニ開墾セラレタル等ノ關係ニ依リ大正七年末現在ノ調査ニ依レハ幾分ノ減少ヲ示シ田トナルモノ七十七萬町歩、畑トナルモノ百二十六萬二千町歩、合計二百三十三萬二千町歩ナリ之ヲ國土總面積ニ比較スルニ其ノ五分二厘ニ當ル

一 耕地擴張見込地總面積 (大正七年十二月末調査)

區分	田トナルモノ		畑トナルモノ		合計
	開墾開拓新	地目變換	開墾開拓新	地目變換	
全	三三、一三三	六、八九七	一、三四九五	一一、四五三	二、〇三一、九六〇
府	二五、九四七	六、八九七	一、三〇八三	一一、四三三	一、二三三、三三七
北海	七、七五	一	一五、六四	一	七九、八八三

第十二 耕地擴張見込地

八四

二 現地目別耕地擴張見込面積 (大正七年十二月末調査)

種別	豫定地目		田	畑	計
	山原野	池沼			
開墾	一四〇、〇六四	九三、五六九	四五八、八〇七	一六七、六四一	五九八、八七一
其他	五、五三一	九、五六一	一九四	二、三一四	二六一、二一〇
計	二四八、七二五	一〇三、一三〇	六二八、九五六	一八七、九五五	八七七、六八一
地目變換	二二〇、八一三	四〇、三一	一、一八六	八、三九六	二二一、九九九
新開湖沼	四〇、三一	二一、五八六	三、〇五七	一一、四五三	四八、七〇七
計	六、八九七	二一、五八六	六四一、五九五	一一、四五三	二四、六四三
合計	五三一、四三五	一二四、七二一	一二四、七二一	一二四、七二一	一、一七三、〇三〇

備考 本調査ニハ國有林野及北海道ヲ含マス

三 所有別耕地擴張見込面積 (大正七年十二月末調査)

所有別	豫定地目	田	畑	計
御料地	九、二二三	二二、九四七	三三、一七〇	六五、一三七
官有地	六三、四三四	一九、〇三一	八二、四六五	一四五、九〇〇
公有地	六〇、七三八	一三一、九一五	一九二、六五三	三〇四、五七〇
社寺有地	七八五	二、四八三	三、二六八	五、七五三
私有地	三九七、二五五	四六五、二一九	八六二、四七四	一、二六〇、七二九
計	五三一、四三五	六四一、五九五	一、一七三、〇三〇	一、一七三、〇三〇

備考 本調査ニハ國有林野及北海道ヲ含マス

四 五町歩以上及五百町歩以上集團地耕地擴張見込面積

面積別	種別	箇所	數	面積
五町歩以上總計			二四、八五七	九四二、四二四
五百町歩以上			二三一	一三八、六一三
百町歩以上			一〇六	二五一、五九六
五十町歩以上			三三七	三九〇、二〇九

備考 一、五町歩以上總計ハ大正七年十二月末調査ニシテ本調査ニハ荒地復舊見込地ヲ含ミ國有林野及北海道ヲ含マス

一、五百町歩以上ハ大規模開墾計畫ノ資料トシテ昭和三年七月調査シタルモノナリ

第十二 耕地擴張見込地

八五



年度	種別	地 區		計	事業費	受益面積	補助額
		用水改良目的のトスルモノ	排水改良目的のトスルモノ				
昭和八年	計	二	七	二〇	三,三三九,九七三	一五,一四〇	一六七〇,九六六
		復舊	外ニ震災	一	三	六八,三四一,六七〇	二四六,九九三
		一	七	二一	五,六四一,〇四一	一三,五七六	三四六,三九六

第十五 暗渠排水獎勵

暗渠排水工事補助要項ニ依リ昭和七年度ニ交付シタル國庫補助金ハ十七萬三千七百十二圓ニシテ其ノ實施箇所數一千四十二、工事費三十五萬七千四百二十九圓、實施地積一千三百二十三町步、昭和八年度ニ交付シタル國庫補助金ハ十七萬三千七百十二圓ニシテ其ノ箇所數八百九十四、工事費三十四萬七千四百二十四圓、施行地積一千四百八十一町步ナリ

第十六 農業水利狀況及改良見込地

一 灌溉排水狀況

大正十三年五月調査ニ依レハ本邦灌溉田面積ハ三百二萬七千町步ニシテ其ノ約六割五分ハ河川ニ依リ約二割一分ハ溜池ニヨリ其ノ他ハ泉、井戸、湖沼等ニ依レリ而シテ右灌溉面積中水量潤澤ナルモノ七十七萬八千町步二割五分七厘、適當ナルモノ百六十七萬一千町步五割五分二厘、不足ナルモノ五十七萬八千町步一割九分一厘ニ當レリ  
排水ニ付テハ特ニ暗渠、明渠、閘門等ノ變更廢置、揚水機ノ設置、其ノ他ノ設置又ハ工事ヲ行フヲ要スヘキ平時排水不良ナルモノ十六萬九千町步田地總面積ニ對スル一割八分七厘、洪水ノ場合ニ於テ一時の浸水ノ被害アルモノ五十一萬四千町步即チ一割

六分七厘ニ當レリ

區 分	灌 溉		給 水 狀 況	排 水 狀 況	
	潤澤ナルモノ	適當ナルモノ		不足ナルモノ	平時排水不良ナルモノ
府 縣	七四八,五〇五	一六〇〇,九八八	五五七,九五九	三,九七三,三八二	五二,三六四
北 海 道	二九,五六六	七〇,三二一	二〇,三二一	一,一〇一,一五六	五五,三三三
計	七七八,〇七一	一,六七,二九九	五七八,一七〇	三,〇七五,五四〇	五八,九六一

又田面積中一毛作田地ハ總面積ノ約六割ヲ占メ其ノ一毛作田地中、灌溉排水上ノ關係ノ爲ニ二毛作ヲ行ハサルモノ六十九萬三千町步アリテ之カ用水不足ニ依ルモノ十三萬六千町步面積ノ四分四厘、排水不良ニ依ルモノ五十五萬七千町步即チ一割五分一厘ニ當レリ而シテ此ノ水利關係ヲ改良シタル場合ニ於テハ二毛作ヲ施行シ得ル見込ノ面積四十七萬五千町步ニシテ其ノ他ハ氣候努力等ノ關係ヨリ二毛作ヲ施行シ得サルモノナリ

一 耕地整理施行見込地

開墾、埋立干拓見込地ヲ除キタル耕地整理施行見込地ハ大正十三年五月調査ニ依レハ地區數一萬八千、其ノ面積百三十六萬町步ナリ之ヲ面積ノ廣狹ニ區別シテ示セハ左ノ如シ

種 別	地 區 數	田	畑	計
五十町步未滿	一一,三二〇	二五七,九一〇	四八,九一一	三〇六,八二一
五十町步以上百町步未滿	四,〇六二	二二六,一二八	三三,七八五	二六九,九一三
百町步以上五百町步未滿	二,三二七	三五二,六八〇	二七,六六六	三八〇,三四六

第十六 農業水利狀況及改良見込地

九〇

種別	地區數	田	畑	計
五百町歩以上	三一九	三三一、三六一	四四、九一〇	三七六、二七一
計	一八、〇二八	一、一八五、〇一一	一七五、一三〇	一、三六〇、一四一

備考 一、計ノ内課ト一致セサルハ内課ニ於テ區分不明ナルモノヲ除キタルカ爲ナリ

二、本調査ニハ北海道ヲ含マズ

三 農業水利改良ヲ要スル三百町歩以上集團地

灌漑排水上改良ヲ要スル三百町歩以上ノ集團地ハ昭和二年四月調査ニ依レハ八百七十三地區、其ノ面積八十二萬七千七百十二町歩アリ之ヲ集團地ノ廣狹ニ區別シテ示セハ左ノ如シ

區分	三百町歩以上五百町歩未滿		五百町歩以上千町歩未滿		千町歩以上五千町歩未滿		五千町歩以上		計	
	地區數	面積	地區數	面積	地區數	面積	地區數	面積	地區數	面積
府	三〇	一一、九六五	三〇五	二〇、〇九九	二二	三九、四四三	一三	七、六五〇	八六	七、三一五
北海道	一一	四、三七九	一一	七、六九八	一〇	一九、〇三九	二	一、三四五	三五	四、四七七
計	三三	一七、三四四	三六	二八、七九六	三二	五八、四八二	一五	九、〇二五	一二一	二〇、一五五

備考 北海道ハ大正十三年五月調査ノモノナリ

之ヲ用排水不良狀況ニ區別シテ示セハ左ノ如シ

區分	排水不良ナルモノ		用水不足ナルモノ		用排水不良ナルモノ		計	
	地區數	面積	地區數	面積	地區數	面積	地區數	面積
府	三三	三六、五七七	三九	二七、八〇四	一九七	一八、九一四	八三六	七三、一五五
北海道	三五	四四、五七七	—	—	—	—	三五	四四、五七七
計	三三	三六、〇七四	三九	二七、八〇四	一九七	一八、九一四	八七三	八二、七七一

備考 北海道ハ大正十三年五月調査ノモノナリ

尙右ノ内五百町歩以上ノモノニ付用排水不良狀況ヲ示セハ左ノ如シ

區分	排水不良ナルモノ		用水不足ナルモノ		用排水不良ナルモノ		計	
	地區數	面積	地區數	面積	地區數	面積	地區數	面積
府	二〇	二七、二五三	一八九	二七、〇四七	一一九	一六、八九〇	五三八	六七、〇九〇
北海道	三三	四〇、一六八	—	—	—	—	三三	四〇、一六八
計	三三	三九、四二一	一八九	二七、〇四七	一一九	一六、八九〇	五五二	七〇、三六八

備考 北海道ハ大正十三年五月調査ノモノナリ

第十七 時局匡救耕地關係農業土木事業

昭和七、八年度着手ノ時局匡救耕地關係農業土木事業ノ實施狀況左ノ如シ

一 助成金豫算計畫

第十七 時局匡救耕地關係農業土木事業

九一



第十七 時局匡救耕地關係農業土木事業

(1) 昭和七年度着手分

九二

事業ノ種類	事業内容	事業費又ハ工事費	助成率	助成金總額	同 上 内 課		
					昭和七年度	昭和八年度	昭和九年度
甲 開墾事業	三三〇四一	四〇,二五〇,〇〇〇	事業費ノ四割	一九,七九九,九八〇	一三,三五五,四四〇	五,九九六,八四〇	一,三七七,〇〇〇
(一) 二年開墾	一〇,〇〇〇	一二,六〇〇,〇〇〇	事業費ノ五割	五,〇四〇,〇〇〇	九〇七,二〇〇	二,七三〇,〇〇〇	一,三六〇,八〇〇
(二) 小開墾	三三,〇四一	二七,六五〇,〇〇〇	事業費ノ五割	一三,八二五,〇〇〇	一,〇六〇,〇〇〇	二,七五〇,〇〇〇	一,一六〇,〇〇〇
乙 用排水改良事業	七三,二〇八	一五,六〇一,〇〇〇	事業費ノ五割	八,三二六,九三〇	四,〇八一,五八〇	二,五四六,九一〇	一,六〇八,四四〇
(一) 用排水幹線改良	四〇,〇〇〇	七,六三三,〇〇〇	事業費ノ五割	三,八一六,〇〇〇	七,六三三,〇〇〇	一,五二六,四〇〇	一,五六四,〇〇〇
(二) 小用排水	三三,二〇八	七,九六八,〇〇〇	事業費ノ五割	三,九八五,〇〇〇	三,一八八,〇〇〇	七,九七〇,〇〇〇	八二〇,四〇〇
丙 暗渠排水事業及小設備	四,七〇〇	九,六五三,一〇〇	工事費ノ五割	五,〇五〇,五九四	三,九四三,八〇四	一,〇六七,九〇〇	—
(一) 暗渠	一,七三六	一,二二三,三〇〇	工事費ノ五割	六〇一,六〇〇	四八一,三八〇	一〇三,三三〇	—
(二) 小設備	四,七〇〇	八,四三〇,〇〇〇	工事費ノ五割	四,二二五,〇〇〇	三,三八〇,〇〇〇	八四五,〇〇〇	—
計	一一〇,九四九	六五,五〇五,二〇〇		三三,〇五七,五〇四	二〇,二六〇,八二四	九,六五〇,五四〇	三,一四六,一四〇
此ノ勞働者數	一一七三六	五〇,八二二,〇〇〇		五〇,八二二,〇〇〇	三二,〇五〇,〇〇〇	一四,七七三,〇〇〇	五,〇〇八,〇〇〇
所 要 勞 働 者 數	七三,六五〇,〇〇〇	七三,六五〇,〇〇〇		七三,六五〇,〇〇〇	四四,三五七,〇〇〇	二二,一〇四,〇〇〇	七,一五四,〇〇〇

備考 本計畫ニ於ケル事業費又ハ工事費中ノ勞働割合ハ二年量開墾七割五分、小開墾八割、用排水幹線改良七割、小用排水八割、暗渠排水六割五分、小設備八割トシ其ノ勞働者一人ノ勞銀ハ七十錢トス

(ロ) 昭和八年度着手分

事業ノ種類	事業内容	事業費又ハ工事費	助成率	助成金總額	同 上 内 課		
					昭和八年度	昭和九年度	昭和九年度
甲 開墾事業	一九,四三六	三三,六七一,八八〇	事業費ノ四割	一三,四三四,〇〇〇	八,三三三,〇〇〇	三,一九三,〇〇〇	
(一) 二年開墾	六,〇〇〇	七,五六〇,〇〇〇	事業費ノ四割	三,〇〇四,〇〇〇	一,五一一,〇〇〇	一,一五二,〇〇〇	
(二) 小開墾	一三,四三六	一六,一一一,八八〇	事業費ノ五割	八,〇五五,九四〇	六,五七七,九七〇	一,五〇七,九七〇	
乙 用排水改良事業	三五,九九九	七,八九九,四八〇	事業費ノ五割	四,〇七一,〇〇〇	二,八二七,五〇〇	一,二四三,五〇〇	
(一) 用排水幹線改良	一五,〇〇〇	二,八六三,〇〇〇	事業費ノ五割	一,四三一,〇〇〇	七二五,五〇〇	七二五,五〇〇	
(二) 小用排水	二〇,九九九	五,〇三六,四八〇	事業費ノ五割	二,五八七,四〇〇	二,〇五二,〇〇〇	四六七,三七〇	
丙 暗渠排水事業及小設備	八,〇〇〇	七,九六〇,三九六	工事費ノ五割	四,一〇一,四五八	三,三三三,八七六	八四八,五二二	
(一) 暗渠	八,〇〇〇	七,九六〇,三九六	工事費ノ五割	四,一〇一,四五八	三,三三三,八七六	八四八,五二二	
(二) 小設備	—	—	—	—	—	—	
計	六三,四二五	三九,五三一,七五六		一九,五九六,四五八	一四,三二一,三七六	五,二四〇,八二二	
此ノ勞働者數	八,二二一	三〇,九六一,二〇五		三〇,九六一,二〇五	二二,七〇三,三七七	八,三五七,九六八	
所 要 勞 働 者 數	八,二二一	四四,三三〇,二九三		四四,三三〇,二九三	三三,四三三,一六六	一一,七七〇,九六八	

備考 本計畫ニ於ケル事業費又ハ工事費中ノ勞働割合ハ二年量開墾七割五分、小開墾八割、用排水幹線改良七割、小用排水八割、暗渠排水八割、小設備八割トシ其ノ勞働者一人ノ勞銀ハ七十錢トス

以上昭和七、八兩年度分ヲ併記スレハ左表ノ如シ

第十七 時局匡救耕地關係農業土木事業

九三

第十七 時局匡救耕地關係農業土木事業

九四

年 度	昭 和 七 年 度 着 手	昭 和 八 年 度 着 手	計
昭 和 七 年 度	二〇、二六〇、八二四 <sub>円</sub>	一四、三一三、三七六 <sub>円</sub>	二〇、二六〇、八二四 <sub>円</sub>
同 八 年 度	九、六五〇、五四〇	五、二八四、〇八二	二三、九六二、九一六
同 九 年 度	三、一四六、一四〇	一九、五九六、四五八	八、四三〇、二二二
計	三三、〇五七、五〇四	一九、五九六、四五八	五二、六五三、九六二

備考 此ノ外昭和九年度ニ於テ新ニ豫算ヲ計上セルモノアリ

二 助成實行豫定

時局匡救耕地關係農業土木事業助成金ハ農林省ヨリ各地方ヘ割當シ之ニ對シ各地方ニ於テハ實行豫定ヲ定メタリ(昭和九年一月二十日現在)

(イ) 昭和七年度着手分

事業ノ種類	事業費又ハ工事費	助成金總額	同 上 内		
			昭 和 七 年 度	昭 和 八 年 度	昭 和 九 年 度
甲 開 墾 事 業	三三、二八三、三一五〇	一五、三三四、二八〇〇 <sub>円</sub>	九、一〇四、二五五〇 <sub>円</sub>	四、四三七、八四一〇 <sub>円</sub>	一、六三二、一八五〇 <sub>円</sub>
(一) 二 年 量 開 墾	一三、四三七、三三〇〇	五、三七四、九三四〇	一、三二六、五五〇〇	二、三六六、一八四〇	一、七八三、一八五〇
(二) 小 開 墾	一九、八四五、九八五〇	九、九四九、三三七〇	七、七七七、六九〇〇	二、〇七二、六五七〇	—
乙 用 排水 改 良 事 業	一八、八九八、八四一〇〇	九、四九六、八六九五〇	五、三六四、〇五九〇	三、〇〇三、六八三五〇	一、〇三二、二七〇〇
(一) 用 排水 幹 線 改 良	七、一三八、三五〇〇	三、五六九、一九二五〇	一、〇四七、二七七〇	一、四一九、七八八五〇	一、〇三二、二七〇〇
(二) 小 用 排水 幹 線 改 良	一、一七六、四五六〇〇	五、九二〇、六七七〇	四、三二六、七八三〇〇	一、五八三、八九五〇〇	—

事業ノ種類	事業費又ハ工事費	助成金總額	同 上 内		
			昭 和 七 年 度	昭 和 八 年 度	昭 和 九 年 度
丙 暗 渠 排 水 事 業 及 小 設 備	一三、一九九、五九四二五	六、六三〇、三五七〇	五、二六五、六四七〇	一、三六四、七一〇〇	—
(一) 暗 渠 排 水	一、五八八、〇三五〇	七、八五七、〇〇〇	五、四七二、〇五〇	二、三八五、五五〇	—
(二) 小 設 備	一、一六三、五九三二五	五、八四四、五九七〇	四、七二八、四四三〇	一、一六六、一五五〇	—
計	六、五三八、一七五七五	三、四二四、五〇七五	一九、七三三、九六一〇	八、八〇六、二三四五〇	二、八四三、二二〇〇

備考 前表豫算計畫ノ金額ト一致セサルハ流用セルモノアルニ依ル

(ロ) 昭和八年度着手分

事業ノ種類	事業費又ハ工事費	助成金總額	同 上 内	
			昭 和 八 年 度	昭 和 九 年 度
甲 開 墾 事 業	一四、二八五、一八五〇 <sub>円</sub>	六、六六一、〇二五 <sub>円</sub>	四、七六五、九三五 <sub>円</sub>	一、八九五、〇九〇 <sub>円</sub>
(一) 二 年 量 開 墾	五、一五四、五六七五〇	二、〇五四、三七七	一、〇二七、七七一	一、〇六六、五五六
(二) 小 開 墾	九、一三〇、六一七五〇	四、六〇六、六九八	三、七三八、一四四	八六八、五五四
乙 用 排水 改 良 事 業	一三、八五七、二三五〇	六、四五六、五三五	四、五三六、〇六六	一、九〇〇、四六九
(一) 用 排水 幹 線 改 良	三、七六、八五〇〇	一、八八八、四二五	八九一、七七六	九六六、六四九
(二) 小 用 排水 幹 線 改 良	九、〇九〇、三三五〇	四、五六六、一一〇	三、六四四、二九〇	九三三、八二〇
丙 暗 渠 排 水 事 業 及 小 設 備	一一、三三一、五四五〇	四、五六六、一一〇	三、六四四、二九〇	一、三三三、九五一
(一) 暗 渠 排 水	一、三五九、七五七五〇	五、七〇四、三三三	四、五七〇、四三三	一、四七、九五〇
(二) 小 設 備	九、九六一、三九七〇〇	六、〇六一、三三七	五、三三二、一八七	一、一四七、九五〇
計	三八、四三三、四六三〇〇	一八、八二一、九三三	一三、八七三、四三三	四、九四九、五二〇

備考 前表同様

第十七 時局匡救耕地關係農業土木事業

九五

三 助成金交付指令

昭和九年一月三十一日迄(地方事務費助成金ハ三月二十日現在)ニ農林省ヨリ助成金交付指令ヲ爲セルモノ左ノ如シ

(イ) 昭和七年度着手

事業ノ種類	助成金總額	同 上 内		
		昭和七年度	昭和八年度	昭和九年度
甲 開墾事業	一六〇七四・七三九	九三九二・五七四三	四、九〇九・五三七〇	一、七三三・六八六三
(一) 二年量開墾	五三三三・二八九七	一、二六六・五五〇〇	二、三三三・九七三〇	一、七三三・六八六三
(二) 小開墾	九、九四九・三三七〇	七、八七七・六九〇〇	二、〇七二・六五七〇	一、一〇三・二七〇〇
(三) 地方事務費助成金	七五三・二〇五四三	二、八八三・〇二四三	四、〇三三・九三〇〇	一、〇三三・二七〇〇
乙 用排水改良事業	九、八六四・六三九七	五、五〇〇・〇九一一	三、三三三・四二六七	一、〇三三・二七〇〇
(一) 用排水幹線改良	三、五六九・一九二五〇	一、〇四七・二七七〇	一、四一九・七八五〇	一、〇三三・二七〇〇
(二) 小用排水	五、九〇〇・六七七〇	四、三六六・八二〇〇	一、五三三・八五〇〇	一、〇三三・二七〇〇
(三) 地方事務費助成金	三、九四七・七七〇八	一、五六〇・三三一一	二、三八七・八二〇〇	一、〇三三・二七〇〇
丙 暗渠排水事業及小設備	六、八五四・三五〇〇	五、三四八・七一〇〇	一、五〇六・一八〇〇	一、〇三三・二七〇〇
(一) 暗渠排水	七、八五七・六〇〇〇	五、四七二・〇五〇〇	二、三八七・八二〇〇	一、〇三三・二七〇〇
(二) 小設備	五、八四四・五七〇〇	四、七七八・四二〇〇	一、〇六六・一五〇〇	一、〇三三・二七〇〇
(三) 地方事務費助成金	二、三三三・九四〇〇	八、三三三・〇〇〇〇	一、四一四・七〇〇〇	一、〇三三・二七〇〇
計	三三、七三三・七三二七	二〇、三六〇・八九五三	九、六五八・二九二七	二、八七四・八三三七

(ロ) 昭和八年度着手

事業ノ種類	助成金總額	同 上 内		
		昭和八年度	昭和九年度	昭和九年度
甲 開墾事業	六、〇八三・四八九・七六	四、六二四・九八七・四三	一、四五八・五〇二・三三	一、四五八・五〇二・三三
(一) 二年量開墾	一、一八九・八三六・一八	五九九・八八七・八五	五八九・九四八・三三	五八九・九四八・三三
(二) 小開墾	四、六〇六・六九八・〇〇	三、七三八・一四四・〇〇	八六八・五五四・〇〇	八六八・五五四・〇〇
(三) 地方事務費助成金	二、八六六・九五五・五八	二、八六六・九五五・五八	一、七三六・五二四・〇〇	一、七三六・五二四・〇〇
乙 用排水改良事業	六、一二六・一二四・〇〇	四、三八九・六〇〇・〇〇	一、七三六・五二四・〇〇	一、七三六・五二四・〇〇
(一) 用排水幹線改良	一、四七六・四五〇・〇〇	六六三・七四六・〇〇	八一二・七〇四・〇〇	八一二・七〇四・〇〇
(二) 小用排水	四、五六八・一一〇・〇〇	三、六四四・二九〇・〇〇	九二三・八二〇・〇〇	九二三・八二〇・〇〇
(三) 地方事務費助成金	八一・五六四・〇〇	八一・五六四・〇〇	一、一三三・九五一・〇〇	一、一三三・九五一・〇〇
丙 暗渠排水事業	五、七七五・二〇六・〇〇	四、六四一・二五五・〇〇	一、一三三・九五一・〇〇	一、一三三・九五一・〇〇
(一) 暗渠排水	六、八〇〇・一三七・〇〇	五三二・一八七・〇〇	一、四七・九五〇・〇〇	一、四七・九五〇・〇〇
(二) 小設備	五、〇二四・二三六・〇〇	四、〇三八・二三五・〇〇	九八六・〇〇一・〇〇	九八六・〇〇一・〇〇
(三) 地方事務費助成金	七〇・八三三・〇〇	七〇・八三三・〇〇	四、三二八・九七七・三三	四、三二八・九七七・三三
計	一七、九八四・八一九・七六	一三、六五五・八四二・四三	四、三二八・九七七・三三	四、三二八・九七七・三三

備考 二年量開墾、用排水幹線改良事業ニ在リテハ尙指令未済ノモノアリ

右昭和八年度着手分ノ指令セルモノニ付其ノ事業ノ内容ヲ見ルニ二年量開墾ニ在リテハ地區數二百四十八、開田八百二十町歩開畑一千六百九十八町歩、計二千五百二十四町歩其ノ事業費二百九十七萬四千五百九十二圓ニシテ尙未指令ノモノアリ用排水幹線改良ニ在リテハ補助決定シタル地區數二十五此ノ事業費二百九十五萬二千九百圓ニシテ其ノ狀況ヲ示セハ左ノ如シ

昭七年度指令 昭八年度指令 (昭和九年一月二十日迄)	地區數			計	事業費補助額	
	用水改良 的トスルモノ	排水改良 的トスルモノ	用水改良 的トスルモノ		事業費	補助額
	三五	一三	九	五五	七一七八五 <sup>四</sup>	三、五六、九、六、五〇 <sup>四</sup>
	一五	七	三	二五	二、九五、三、九〇〇	一、四七、六、四、五〇〇〇

小開墾、小用排水、暗渠排水及小設備ニ在リテハ其ノ事業箇所數六萬三千六百六十ノ多キヲ算セリ  
以上各種事業ノ施行豫定箇所數ハ左ニ示スカ如ク總計六萬四千四百四十箇所ニ及ヒ各地ニ普遍的ニ施行セラレツツアリ

二年量開墾	四三五
小開墾	二七、五五一
用排水幹線改良	四五
小用排水	一三、〇七九
暗渠排水	三、三〇二
小設備	一九、七二八
計	六四、一四〇

四 昭和七年度中ノ助成金交付決算額

二年量開墾事業ノ昭和七年度中豫定事業費ハ三百六萬六千四百二十五錢ニシテ其ノ事業費決算額ハ三百六萬六千四百一十圓九十三錢ナリ之ニ對シ農林省ヨリ地方長官ニ支拂ヲ委任セル額ハ百二十二萬六千五百六十五圓ニシテ助成金交付額ハ百二

二萬六千五百六十四圓四十一錢ナリ

用排水幹線改良ノ昭和七年度中事業費豫算額ハ二百二十二萬一千八百五十四圓ニシテ國庫補助金交付額ハ九十四萬八千四百五十圓ナリ

小開墾、小用排水、暗渠排水及小設備ノ決算額ハ左表ノ如シ

事業ノ種類	工事費豫算額	工事費支出額	道府縣補助金交付額	同上中國庫助成金額
小開墾	一五、七七、七、六、五五 <sup>四</sup>	一三、四、四、六、四一 <sup>四</sup>	六、五、八、六、〇、六四 <sup>四</sup>	六、四、四、二、五、二七〇 <sup>四</sup>
小用排水	八、六〇、五、六、三〇〇〇	九、五、六、〇、二、七一〇	五、〇〇、七、四、四〇七	四、七、五、五、八、四三
暗渠排水	一〇、九、三、四、三、〇〇〇	一、五、二、四、〇、二、九、六	七、七、一、九、八、二、八七	七、三、〇、一、一、三、六
小設備	九、三、八、五、六、七〇五〇	一、一、二、七、七、〇、八、一、五、五	五、八、三、五、一、九、四、七、四	五、六、三、三、七、五、九、四九
計	三四、八、二、四、九、六、〇〇	三四、七、七、三、五、四、三、四六	一、八、一、九、七、三、〇、二、三、三	一、七、四、四、三、八、六、一、九八

備考 一、工事費豫算額ニ比シ工事費支出額ノ多キモノアルハ小事業ニ於テ相互流用アルニ依ル  
二、用排水幹線改良事業ヨリ補助金ニテ茨城縣ニ於テ八萬三千八百二十七圓、佐賀縣ニ於テ一萬五千圓ノ流用アリ

次ニ地方事務費ニ對シ交付セル助成金ノ決算左ノ如シ

事業ノ種類	助成金決算額
開墾事業	二七、七、〇、三、八、九二 <sup>四</sup>
用排水改良事業	一五、二、六、八、八、七九
暗渠排水事業及小設備	九二、二、七、四、九四
計	五二、二、〇、〇、二、六五

第十七 時局匡救耕地關係農業土木事業

五 昭和七年度中ノ事業成績

二年量開墾事業ノ昭和七年度ニ事業ニ着手セル地區數ハ八百八十二シテ同年度中ニ於ケル成功地積開田八百八十九町歩、開畑二千百十九町歩、計三千八町歩ナリ

昭和七年度ニ於テ府縣營時局匡救用排水幹線改良事業トシテ補助ヲナシタルモノ一府三十縣、五十五地區ニシテ受益地積一萬四千五百七十六町歩、内約八割一分即チ一萬一千八百六十五町歩ノ事業ノ完了ヲ告ケ各事業トモ成績良好ニシテ殊ニ用水改良ヲ行ヒタルモノハ今夏ノ如キ近年稀ナル大旱魃ニ際シ既ニ其ノ效果ヲ示シ盡ク旱害ヨリ免レ得タリ而シテ當該年度ノ殘事業二千七百一十一町歩ハ之ヲ次年度ニ於テ施行スルモノトス

小開墾、小用排水改良、暗渠排水、小設備事業ノ成績ハ左表ノ如シ

事業ノ種類	着		成		功	
	箇所數	地積	工事完了箇所數	地積	開田	開畑
小開墾	四九、六二九	開田 (三〇、四一六)	四四、二二四	二八、〇一四	(二五、二二三)	(二五、二二三)
(内災害復舊)	(三、四二八)	計	(三、一九七)	(一五、〇九〇)	(一六、三二八)	(一六、三二八)
小用排水改良	一四、四一七	受益	二四一、二九八	一一、五六〇	六、八〇九	六、八〇九
暗渠排水	六、八〇九	施行	六、八五三	五、九一五	二二、一〇二	二二、一〇二
小設備	九二、九五七	關係	三〇九、〇五八	一八、六二一	九二、九五七	九二、九五七
計			六〇三、九五三	八〇、二二〇		

備考 一、本表ハ昭和七年度未現在ノ成績トス

二、成功地積ニハ工事未了箇所ノ一部成功地積ヲモ加算ス

三、小設備ノ關係地積ハ費用負擔若ハ受益等其ノ工事種別ニ依リ適當ナル關係地積ノ概數ヲ示ス

四、小用排水改良及小設備ノ成功地積ハ支出工事費ト總工事費トノ割合ヲ以テ換算セリ

六 農業土木事業低利資金

時局匡救農業土木事業低利資金トシテ昭和七年度ニ於テ供給セラレタル農林省所管ノ分ハ一千五百三十五萬三千圓、昭和八年度ニ於テ二千二百四十五萬三千圓ナルカ其ノ内耕地關係ニ割當テラレタルモノ左ノ如シ

	昭和七年度	昭和八年度
二年分量ノ開墾事業	九〇七、〇〇〇圓	四、一二九、〇〇〇圓
小開墾事業	六、六三六、〇〇〇圓	四、七六三、〇〇〇圓
二年分量ノ用排水事業	七六三、〇〇〇圓	二、六四四、〇〇〇圓
小用排水事業	一、九一三、〇〇〇圓	一、八七二、〇〇〇圓
暗渠排水事業	九七、〇〇〇圓	一七〇、〇〇〇圓
小設備事業	六七六、〇〇〇圓	七二二、〇〇〇圓
計	一〇、九九二、〇〇〇圓	一四、三〇〇、〇〇〇圓

第十八 旱害地救農耕地事業

一 旱害地救農耕地事業實行豫定 (昭和八年度)

事業ノ種類	工事	費	國庫助成金總額
溜池		一、三五八、〇一五	四五二、六七二・三一
導水路		六三三、二四八	二一〇、七四九・三七
堰堤		二八、七七〇	九、五九〇・〇〇
揚水機		一一一、一九三	三七、〇六四・三三
其他		四六九、一五九	一五六、三八五・六六
水利		六二、二二八	二〇、七四二・三三
地下水		一五、二三〇	五、〇七七・〇〇
其他		二、六七六、八四三	八九二、二八一・〇〇
計			

二 旱害地救農耕地事業助成指令

昭和八年度ニ於テ農林省ヨリ助成指令ヲ爲セルモノハ宮城、秋田、福島、茨城、栃木、群馬、埼玉、千葉、東京、神奈川、山梨、長野、静岡、兵庫、鳥取、島根、岡山ノ一府十六縣ニシテ其ノ工事費二百六十七萬六千八百四十三圓、内國庫助成金八十九萬二千二百八十一圓ナリ

三 旱害地救農耕地事業低利資金

旱害救済資金トシテ昭和八年度ニ於テ供給セラレタル農林省所管ノ分ハ三百七十八萬五千圓ナルカ其ノ内耕地關係ニ割當ラレタル金額ハ百七十八萬二千圓ナリ(第四事業資金ノ二、參照)

第三編 耕地擴張改良事業地方別狀況

(横組表トシテ掲ク)



### 第三篇

## 耕地擴張改良事業地方別狀況

(耕地擴張改良事業要覽第九次)



## 目次

### 第三編 耕地擴張改良事業地方別狀況

第一 耕地整理	2
1 地區數、地積、整理費累年比較	2
2 工事完了地區數、地積累年比較	4
3 換地處分認可済地區數、地積累年比較	5
4 事業終了地區數、地積累年比較	6
5 昭和七年中ニ認可又ハ届出アリタル地區數、地積、整理費	7
6 地區數、整理前後地積、整理費明細	8
7 昭和七年中ニ設立施行認可アリタル地區數、地積、整理費明細	10
8 昭和七年中ニ換地處分認可済ノ地區數、地積明細	11
9 施行種別地區數、地積	12
10 主要事業種別地區數	14
11 整理費決算額	16
12 整理費借入及償還狀況	17
第二 耕地整理及土地改良獎勵費	18
1 昭和六年度道府縣設備費豫算額、同國庫補助額、設備費決算額並事業終了調	18
2 昭和六年度府縣耕地整理補助金豫算、同國庫補助金交付額、同決算額並終了 工事費調	19
3 道府縣災害耕地復舊費豫算、同國庫補助額、同事業費決算調	20
第三 事業資金	22
1 耕地整理事業低利資金供給額	22
2 昭和六、七、八年度耕地整理事業ニ對スル特別資金供給額	23
3 失業救濟農山漁村臨時對策低利資金ノ耕地擴張改良事業ニ對スル申込額、借 入額並轉貸濟額及昭和七年度利子補給金交付狀況	24
第四 農用機械ノ利用獎勵	26
1 農用機械ノ貸與	26
2 農用機械利用成績	33
3 開墾地用機械購入費補助	37
4 農用機械操縦者養成	39
第五 揚水機、地質、地下水利用、用水節約等ノ調査	40
1 農用揚水機調査	40

2 地下水利用調査ノ梗概	42
3 貯水池及隧道地質調査ノ梗概	45
4 用水節約其ノ他特別調査	46
<b>第六 土地利用計畫</b>	47
1 土地利用計畫書完成地區狀況	47
2 土地利用計畫地區調	47
<b>第七 開墾助成</b>	48
1 開墾助成出願地區數及面積	48
2 施行面積別出願地區數及面積	50
3 出願(受付年度)年度別地區數及面積	52
4 開墾助成指令狀況	54
5 開墾助成成功面積	55
<b>第八 開墾地移住獎勵</b>	56
1 開墾地移住獎勵金國庫補助	56
2 開墾地移住獎勵金交付指令認可	58
3 開墾地移住者ニ對スル汽車電車自轉車汽船ノ特別取扱方ニ依ル運賃割引證配布數	60
<b>第九 大規模開墾計畫</b>	60
<b>第十 開墾地利用ニ關スル試驗及獎勵</b>	61
1 開墾地ニ適スル陸稻栽培ノ獎勵	61
2 開墾地甘藷栽培ノ獎勵	62
<b>第十一 耕地擴張見込地</b>	63
1 耕地擴張見込地總面積	63
2 現地目別耕地擴張見込面積	64
3 所有別耕地擴張見込面積	65
4 五町歩以上及五百町歩以上集團地耕地擴張見込面積	66
<b>第十二 農業水利改良計畫</b>	67
1 農業水利改良計畫狀況	67
2 農業水利改良計畫地調	67
<b>第十三 用排水幹線改良事業</b>	71
1 用排水幹線改良事業施行狀況	71
2 用排水幹線改良事業地調	71

<b>第十四 暗渠排水獎勵</b>	80
1 暗渠排水工事國庫補助交付額	80
<b>第十五 農業水利狀況</b>	81
1 田ノ灌溉排水狀況	81
2 田地灌排水關係ノ爲二毛作ヲ行ハサル田面積調	82
3 開墾、埋立、干拓見込地ヲ除キタル耕地整理施行見込地面積調	83
4 農業水利改良ヲ要スル三百町歩以上集團地ノ廣狹別調	84
5 農業水利改良ヲ要スル三百町歩以上集團地ノ用排水不良狀況	85
6 農業水利改良ヲ要スル <sup>三百町歩以上</sup> <sub>五百町歩未滿</sub> 集團地ノ用排水ノ不良狀況	86
7 農業水利改良ヲ要スル五百町歩以上集團地ノ用排水不良狀況	87
<b>第十六 時局匡救耕地關係農業土木事業</b>	88
1 時局匡救耕地關係農業土木事業實行豫定(昭和七年度着手分)	88
2 時局匡救耕地關係農業土木事業實行豫定(昭和八年度着手分)	92
3 二年量開墾指令	96
4 用排水幹線改良事業指令	98
5 小開墾、小用排水改良、暗渠排水及小設備助成金交付指令	100
6 事務費助成金交付指令	102
7 二年量開墾助成金交付決算額(昭和七年度分)	104
8 用排水幹線改良事業補助金決算額(同)	104
9 小開墾、小用排水改良、暗渠排水及小設備補助金交付決算額(同)	105
10 小開墾事業補助金交付決算額(同)	106
11 小用排水改良事業補助金交付決算額(同)	107
12 暗渠排水事業補助金交付決算額(同)	108
13 小設備補助金交付決算額(同)	109
14 事務費助成金決算額(同)	110
15 二年量開墾成功面積(同)	111
16 小開墾、小用排水改良、暗渠排水及小設備事業成績(同)	112
17 時局匡救耕地關係農業土木事業低利資金割當額	114
<b>第十七 旱害地救農耕地事業</b>	115
1 旱害地救農耕地事業實行豫定	115
2 助成指令	115
<b>參 考</b>	116
1 各國國土利用狀況	116
2 本邦國土利用狀況	117



2 工事完了地區數、地積累年比較

地方	明治三十三年末		明治三十八年末		明治四十三年末		大正四年末		大正九年末		大正十四年末		昭和四年末		昭和六年末		昭和七年末			
	地區數	地積	地區數	地積	地區數	地積	地區數	地積	地區數	地積	地區數	地積	地區數	地積	地區數	地積	地區數	地積		
北海道 道森手 青森宮 岩手城 宮秋田	-	-	-	-	5	202	24	912	72	2,319	97	3,056	116	3,843	121	3,936	122	3,999	3	728
山形 福島 茨城 栃木 群馬	-	-	45	2,161	155	11,751	303	30,027	344	34,040	421	35,615	459	38,179	480	40,407	488	40,678	6	351
埼玉 千葉 東京 神奈川 新潟	-	-	28	1,896	65	5,463	104	12,004	122	15,698	147	17,986	149	20,666	179	21,229	194	21,672	25	541
富山 石川 福井 山梨 長野	-	-	2	40	12	663	38	2,263	70	5,881	96	9,559	113	13,135	133	14,206	139	14,432	2	46
岐阜 静岡 愛知 三重 滋賀	-	-	2	46	11	593	131	4,518	268	10,228	384	15,515	472	19,792	497	20,425	547	21,309	25	541
京都 大阪 兵庫 奈良 和歌山	-	-	6	231	18	1,465	61	5,843	105	16,910	124	17,986	149	20,666	179	21,229	194	21,672	6	231
鳥取 島根 岡山 廣島	1	33	4	146	12	528	48	2,125	75	3,904	132	5,976	198	7,239	178	7,587	183	7,774	1	33
徳島 香川 愛媛 高松 福岡	-	-	1	167	7	348	32	2,934	53	4,735	103	8,458	146	11,937	169	12,510	178	12,796	-	-
佐賀 熊本 鹿兒島 沖縄	-	-	3	56	15	284	43	955	65	1,379	78	1,674	122	2,607	137	2,863	300	4,972	-	-
計	1	33	198	5,578	1,298	43,074	3,844	150,519	6,195	258,513	8,681	354,441	10,934	453,538	12,494	500,342	13,363	525,239		

3 換地處分認可済地區數、地積累年比較

地方	明治三十三年末		明治三十八年末		明治四十三年末		大正四年末		大正九年末		大正十四年末		昭和四年末		昭和六年末		昭和七年末			
	地區數	地積	地區數	地積	地區數	地積	地區數	地積	地區數	地積	地區數	地積	地區數	地積	地區數	地積	地區數	地積		
北海道 道森手 青森宮 岩手城 宮秋田	-	-	-	-	2	116	14	566	20	1,062	45	1,913	63	2,567	69	2,683	70	2,746	1	396
山形 福島 茨城 栃木 群馬	-	-	19	886	3	402	20	1,648	23	1,837	36	2,070	38	2,191	41	2,270	43	2,297	19	886
埼玉 千葉 東京 神奈川 新潟	-	-	23	1,736	56	4,292	103	11,999	118	14,745	138	23,235	151	25,139	152	25,408	152	25,408	5	202
富山 石川 福井 山梨 長野	-	-	1	13	3	25	27	1,506	69	5,855	88	7,970	103	10,831	120	13,069	125	13,137	19	886
岐阜 静岡 愛知 三重 滋賀	-	-	1	14	2	46	108	3,704	208	7,855	308	12,193	395	16,986	414	17,778	425	17,937	90	6,399
京都 大阪 兵庫 奈良 和歌山	-	-	2	54	9	969	48	4,439	94	15,464	115	18,672	130	19,102	151	19,532	163	19,827	90	6,399
鳥取 島根 岡山 廣島	1	33	4	147	8	463	29	1,145	52	2,849	74	4,910	103	5,767	127	6,276	131	6,326	2	46
徳島 香川 愛媛 高松 福岡	-	-	1	167	7	348	32	2,934	53	4,735	103	8,458	146	11,937	169	12,510	178	12,796	2	46
佐賀 熊本 鹿兒島 沖縄	-	-	3	56	15	284	43	955	65	1,379	78	1,674	122	2,607	137	2,863	300	4,972	2	46
計	1	33	139	3,205	728	26,165	2,982	114,496	5,211	225,912	7,424	321,370	9,232	403,573	10,454	441,547	10,860	457,454		

4 事業終了地區數、地積累年比較

Table with columns for location (地方), year (明治三十三年末 to 昭和七年末), and area (地區數, 地積). Rows include various regions like 北海道, 山形, 埼玉, etc.

5 昭和七年中ニ認可又ハ届出アリタル地區數、地積、整理費

Table with columns for type (種別), location (地方別), status (設立施行認可, 工事完了, 換地處分, 事業終了), and area/cost (地區數, 地積, 整理費). Rows include 北海道, 山形, 埼玉, etc.

6 地區數、整理前後

種別 地方別	總地區數	田		畑		山林、原野、雜種地		池沼、湖海	
		整理前	整理後	整理前	整理後	整理前	整理後	整理前	整理後
		町	町	町	町	町	町	町	町
北海道 道森手 宮秋	4 379 970 624 509	157 4,549 9,907 34,879 27,334	376 11,190 19,819 47,591 31,685	488 2,101 6,080 3,353 2,806	379 4,823 2,307 4,013 1,173	102 8,623 3,888 4,200 1,952	- 280 39 304 471	- 12 8 2,193 74	- 16 9 67 25
山形 形島城 木馬	321 1,246 287 798 661	26,600 26,112 13,110 13,702 8,578	35,517 30,963 17,516 21,338 10,508	6,279 7,583 5,621 6,024 6,303	2,481 7,610 5,649 4,395 8,812	4,687 2,425 3,271 5,826 5,593	1,234 770 861 649 1,451	59 514 1,468 37 8	17 47 82 27 10
埼玉 玉葉京 川湯	318 562 179 405 621	17,810 26,400 3,531 11,969 49,252	18,981 29,117 2,780 12,523 59,389	9,439 6,996 4,794 6,374 8,809	9,813 6,627 2,780 7,009 4,278	1,945 3,176 669 1,856 1,797	570 2,219 200 881 440	115 450 23 37 453	55 185 6 30 85
富山 山川井 梨野	635 722 284 175 476	15,908 23,176 6,155 2,640 9,824	19,509 27,540 8,759 3,911 13,742	1,184 3,076 2,179 2,355 3,672	661 1,741 598 1,870 5,344	907 954 326 815 5,368	201 336 53 357 963	19 97 28 12 33	9 93 11 14 40
岐阜 阜岡知 重賀	280 592 364 401 264	5,465 14,572 17,292 16,616 7,567	7,914 16,279 21,136 18,399 10,814	2,345 3,761 8,631 2,505 943	2,121 4,817 9,093 3,364 457	3,663 3,735 4,638 2,345 518	2,209 2,363 1,255 314 132	304 178 774 240 151	154 123 314 206 136
京都 都阪庫 良山	505 247 622 358 264	10,641 10,137 15,547 9,104 3,644	12,608 10,614 18,666 9,420 3,868	1,373 1,442 2,303 915 182	1,152 1,338 1,749 1,521 905	545 247 2,143 762 863	241 84 305 326 21	626 484 283 393 60	292 324 421 403 67
鳥取 取根山 島口	340 1,135 663 1,155 890	9,915 8,444 13,620 16,929 18,724	10,983 9,918 16,401 19,861 20,612	3,655 1,190 1,929 1,514 3,008	3,965 914 903 1,249 1,767	3,887 892 2,039 1,998 1,994	2,621 296 965 598 1,461	43 13 336 214 728	5 23 274 136 607
德島 島川援 知岡	257 326 394 597 1,130	2,458 4,010 14,376 11,034 25,445	4,511 4,959 15,628 11,728 35,663	1,955 914 1,720 1,115 5,811	651 1,247 1,228 904 2,720	593 1,791 601 897 2,314	26 438 223 511 111	94 90 311 113 802	22 263 364 93 9
佐賀 賀崎本 分崎	486 834 550 619 835	6,929 5,486 8,354 4,526 15,411	12,770 7,390 16,643 9,204 22,244	2,254 1,361 2,980 4,372 5,782	981 894 1,353 1,445 3,172	1,380 1,308 2,941 2,399 2,477	320 521 309 2,777 199	907 449 2,236 77 35	41 122 34 34 14
鹿兒 島	909 81	24,517 1,097	27,729 1,079	12,064 1,890	10,729 2,818	1,735 1,174	532 195	74 44	50 2
計	25,274	633,453	799,795	172,276	147,834	108,259	31,632	15,699	5,361

地積、整理費明細

共 他	道路、溝渠、堤塘、溜池等	計		整理費	反當費用		
		整理前	整理後		整理後田 畑地積ニ 對スル	整理後總 地積ニ對 スル	
		町	町		町	町	
11	3	-	758	758	675,825	90	89
16	40	524	15,825	17,949	8,666,742	54	48
292	785	723	1,075	24,034	15,856,328	72	66
9,834	157	2,202	4,531	56,661	14,235,477	28	25
474	282	3,476	4,319	36,116	15,453,607	47	41
502	552	2,251	3,448	40,378	19,772,322	52	46
5,096	431	2,309	4,221	44,039	16,289,074	42	37
392	268	2,128	2,796	25,990	15,310,428	66	56
473	411	2,247	2,403	28,309	9,172,255	36	31
557	654	1,328	1,572	22,367	7,100,636	37	31
700	734	1,710	3,005	31,719	8,700,708	30	26
622	358	2,398	3,087	40,042	12,024,330	34	29
730	766	661	1,297	9,254	7,796,772	103	79
960	839	1,309	1,785	22,505	15,910,700	81	69
326	365	3,382	5,497	64,019	29,710,926	47	42
1,784	894	1,032	1,660	20,834	13,793,110	68	60
678	745	2,127	3,005	30,108	9,409,367	32	28
252	274	653	894	9,593	7,098,218	76	67
299	96	478	605	6,599	4,085,000	71	60
388	467	368	833	19,653	18,091,637	95	85
322	389	637	1,036	12,736	11,624,765	116	84
637	687	1,960	2,791	24,843	15,888,395	75	59
881	949	1,802	3,160	34,018	22,143,643	73	62
366	437	1,142	1,692	23,214	13,802,932	64	57
2,450	237	554	673	12,183	12,463,328	110	100
313	151	1,107	1,180	14,605	14,199,393	103	91
151	123	339	599	12,800	7,574,145	63	58
1,138	607	923	1,549	22,337	23,072,518	113	99
25	105	565	669	11,764	5,346,269	49	43
76	37	169	217	4,994	3,102,492	65	61
54	200	1,132	1,231	18,686	11,943,463	80	63
380	153	620	849	11,539	6,548,746	60	54
590	829	1,001	1,431	19,515	13,618,265	79	65
877	450	1,364	1,694	22,896	18,109,961	86	75
677	698	1,666	1,905	26,797	13,724,395	61	51
96	79	273	427	5,469	4,279,771	83	75
38	40	712	828	7,555	4,709,764	76	61
782	830	1,159	1,463	18,949	8,412,108	50	43
96	95	1,649	1,736	14,904	11,548,721	91	77
606	504	1,736	2,774	36,714	31,675,041	83	76
1,817	102	2,734	1,807	16,021	23,539,497	171	147
565	91	381	536	9,550	12,531,948	151	131
1,399	312	998	1,507	18,908	16,933,178	94	84
2,403	174	868	1,011	14,645	15,783,140	148	108
320	163	1,494	2,230	25,519	10,715,684	42	38
186	74	1,364	2,466	39,940	12,624,428	33	30
37	53	250	348	4,492	2,180,496	56	49
41,668	17,690	59,905	85,442	1,031,260	597,249,948	63	55







10 主要事業

種別 地方別	開墾	地目變換	埋立	干拓	溜池	伏樋	樋	墜道	頭首工	計	
										(1)	(2)
北海											
道森手城田	(9) 253 (72) 418 (30) 153 (85) 78	(31) 30 (68) 424 (25) 32 (17) 88	-	-	-	-	-	-	-	-	-
山福茨新郡	(36) 57 (41) 210 (27) 90 (33) 317 (24) 329	(41) 55 (29) 91 (2) 7 (36) 251 (17) 117	-	-	-	-	-	-	-	-	-
埼千東神新	(2) 82 (15) 34 (14) 14 (9) 39 (40) 41	(4) 6 (16) 7 (2) 25 (1) 8 (105) 41	-	-	-	-	-	-	-	-	-
富石福山長	(5) 63 (26) 64 (15) 26 (30) 46 (3) 190	(10) 35 (23) 26 (15) 171 (42) 14 (15) 60	-	-	-	-	-	-	-	-	-
岐靜愛三滋	(23) 97 (12) 68 (17) 68 (15) 118 (32) 27	(26) 53 (9) 9 (18) 15 (9) 31 (24) 25	(9) 5 (1) 11 (2) 3 (2) 6 (4) 1	-	-	-	-	-	-	-	-
京大兵奈和	(4) 36 (1) 68 (61) 125 (7) 76 (113)	(38) 46 (1) 13 (35) 23 (5) 7 (7) 7	-	-	-	-	-	-	-	-	-
島島岡廣山	(7) 60 (67) 194 (32) 104 (102) 90 (38) 61	(5) 7 (67) 134 (83) 87 (84) 14 (78) 71	-	-	-	-	-	-	-	-	-
德香愛高福	(1) 133 (53) 172 (16) 15 (18) 70 (30) 139	(32) 12 (65) 18 (21) 17 (11) 22 (30) 357	(1) 5 (1) 1 (4) 4 (1) 9 (2) 31	-	-	-	-	-	-	-	-
佐長熊大宮	(108) 95 (10) 186 (1) 13 (1) 170 (14) 80	(65) 66 (49) 82 (10) 136 (16) 177 (61) 142	-	-	-	-	-	-	-	-	-
鹿兒島	(7) 71 (1) 30	(3) 34 (5) 2	-	-	-	-	-	-	-	-	-
計	(1,121) 4,983	(1,280) 3,095	(32) 146	(7) 67	(1,126) 3,108	(75) 33	(146) 95	(265) 321			

備考 一地區ニシテ主要工事二種以上アルトキハ其ノ最モ重要ト認ムルモノヲ該當欄ニ掲ケ他ハ之ニ相當スル欄内ニ括弧ヲ付

種別地區數

排水樋門	揚水機		河川改修	暗渠排水	地下水利用	水害復舊	其ノ他	計	
	灌溉用	排水用							
(1) 4	(2) 20 (14) 5 (4) 36 (8) 18	(1) 2	(1) 1	-	(1) 3	(1) 2	(28) 4 (35) 46 (5) 76 (75) 284	(81) 4 (27) 379 (93) 970 (75) 624 (5) 508	
(3) 1	(11) 22 (8) 5 (18) 33	(16) 22	(5) 6	(2) 41	(3) 1	(3) 177	(16) 155 (230) 606 (35) 94 (69) 141 (35) 127	(126) 321 (230) 1,246 (127) 287 (69) 798 (35) 661	
(3) 1	(6) 2 (12) 96	(1) 7	-	-	(3) 5	-	-	(15) 318 (110) 562 (1) 179	(115) 318 (110) 562 (1) 179
(3) 1	(1) 3 (5) 57	(1) 15	(1) 7	(1) 6	-	-	-	(130) 273 (95) 282	(177) 405 (258) 621
(1) 1	(3) 12 (5) 7 (4) 1 (8) 21	(23) 10 (1) 41	(2) 10 (1) 41	(6) 4 (2) 7 (9) 7 (1) 41	(1) 1	(10) 68	(9) 154 (2) 500 (38) 74 (1) 24 (19) 53	(137) 635 (62) 722 (130) 284 (109) 175 (62) 476	
(3) 18	(3) 3 (5) 10 (2) 8 (18) 18 (33) 102	(1) 2 (1) 2 (8) 8 (2) 2	(13) 25 (1) 20 (10) 19 (3) 3	(5) 2 (5) 5 (1) 1 (1) 1	(9) 1 (1) 40	-	(95) 100 (65) 398 (37) 182 (9) 118 (83) 59	(251) 280 (134) 592 (87) 364 (106) 401 (277) 264	
(1) 1	(2) 14 (2) 28 (19) 30 (9) 25 (1) 1	(1) 8 (3) 3	(2) 12 (3) 3	-	(1) 1 (7) 3	(1) 114	(1) 138 (32) 83 (27) 195 (45) 113 (10) 35	(69) 505 (32) 247 (27) 622 (81) 358 (1) 264	
(3) 1	(3) 4 (1) 16 (4) 19 (1) 12 (4) 35	(1) 1 (1) 2	(4) 2 (2) 3	(25) 16 (6) 16 (9) 201 (30) 385	(18) 42 (1) 81 (46) 72 (44) 110	-	(17) 24 (4) 35 (17) 103 (4) 144 (23) 160	(36) 340 (274) 1,135 (193) 663 (337) 1,155 (401) 890	
(3) 1	(3) 40 (6) 6 (96) 30 (4) 14 (34) 36	-	(1) 2 (1) 1 (2) 2 (6) 6 (4) 4	-	(3) 80 (1) 1	-	(17) 24 (4) 35 (17) 103 (4) 144 (23) 160	(36) 340 (274) 1,135 (193) 663 (337) 1,155 (401) 890	
(5) 1	(3) 25 (2) 7 (1) 9 (25) 33	-	(2) 3 (2) 2 (10) 11 (19) 12	-	(1) 19 (1) 111 (10) 110 (7) 62 (19) 12	(1) 8 (1) 32 (1) 37 (1) 17 (1) 73	(17) 24 (4) 35 (17) 103 (4) 144 (23) 160	(36) 340 (274) 1,135 (193) 663 (337) 1,155 (401) 890	
(4) 2 (1) 10	(3) 28	-	(2) 22 (2) 5	(3) 471	(2) 1	(1) 21	(17) 24 (4) 35 (17) 103 (4) 144 (23) 160	(36) 340 (274) 1,135 (193) 663 (337) 1,155 (401) 890	
(65) 70	(419) 911	(25) 117	(103) 282	(237) 2,444	(175) 190	(76) 1,209	(1,175) 7,383	(6,359) 25,274	

シテ掲ケ

11 整理費決算額 (昭和七年)

種 別	一箇年間に支出シタル費用決算額				創業ヨリ工事完了迄ニ要シタル決算額累年總計				
	地區數	工事費	其ノ他	計	地區數	地積	工事費	其ノ他	計
北海	4	83,470	5,132	88,602	-	-	-	-	-
北青岩宮	64	240,227	64,630	304,857	1	63	49,746	8,149	57,895
宮城	32	300,425	113,787	414,212	2	54	96,730	19,415	116,145
秋田	27	315,067	35,703	350,790	8	271	73,400	17,887	91,287
山形	252	458,689	254,053	712,742	3	595	222,110	28,525	250,633
福島	42	302,488	78,800	381,288	1	350	664,772	156,002	820,774
茨城	380	1,133,086	164,518	1,297,604	42	394	293,734	44,323	338,057
栃木	66	576,304	89,171	665,475	6	226	500,730	48,437	549,167
群馬	45	35,863	32,340	68,203	50	884	289,565	71,129	360,694
馬場	47	172,817	69,407	242,224	65	446	112,307	51,359	163,666
埼玉	221	286,503	58,845	345,348	15	443	245,325	38,798	284,123
千葉	220	347,350	65,951	413,301	27	1,289	383,299	19,511	402,810
東	16	213,419	108,701	322,120	10	622	280,048	324,544	604,592
神奈川	87	171,101	265,064	436,165	22	1,315	447,283	137,798	585,081
新潟	74	320,646	105,445	426,091	24	974	473,336	87,710	561,046
富山	230	441,223	197,519	638,742	14	1,369	156,992	37,903	194,895
石川	67	201,569	40,994	242,563	11	368	203,175	43,958	247,133
福山	98	183,093	12,009	195,102	7	308	201,508	18,994	220,502
山梨	19	128,025	26,260	154,285	1	29	20,076	3,924	24,000
長野	164	412,623	739,189	1,151,812	13	342	154,816	66,708	221,524
岐阜	172	451,581	90,578	542,159	8	322	192,159	33,292	225,451
静岡	116	525,241	229,568	754,809	28	927	349,427	74,596	424,023
愛知	115	779,857	1,060,871	1,840,728	9	286	213,114	116,943	330,057
三	51	167,718	158,550	326,268	5	610	171,868	25,783	197,651
滋	146	143,585	184,973	328,558	8	799	156,608	51,304	207,912
京都	31	132,626	11,298	143,924	163	2,109	2,011,510	148,901	2,160,411
大阪	115	227,065	999,937	1,227,002	2	87	18,655	8,810	27,465
兵庫	222	606,858	579,950	1,186,808	18	398	331,288	162,744	494,032
奈良	82	163,168	9,140	172,308	8	137	69,391	6,945	76,336
和歌山	32	114,618	5,523	120,141	4	70	17,554	3,945	21,499
鳥取	80	132,342	79,551	211,893	5	187	312,515	34,129	346,644
島根	133	147,062	31,696	178,758	18	296	150,005	17,578	167,583
岡山	130	300,043	156,161	456,204	13	306	339,465	125,384	464,848
廣島	165	423,125	24,413	447,538	4	62	57,314	5,091	62,405
山口	181	307,222	76,532	383,754	20	1,740	1,028,213	197,346	1,225,559
徳島	122	291,877	135,698	427,575	7	103	21,114	4,368	25,482
香川	129	181,847	25,284	207,131	11	76	47,940	3,347	51,287
愛媛	80	373,153	64,168	437,321	36	842	415,057	73,079	488,136
高松	112	288,216	49,134	337,350	38	956	717,939	57,421	775,360
福	496	1,477,678	1,081,756	2,559,434	32	1,267	1,258,182	367,895	1,626,077
佐賀	52	723,852	108,577	832,429	17	341	666,726	78,503	745,229
長門	243	642,997	83,269	726,266	25	168	315,006	22,777	337,783
熊本	22	185,218	26,266	211,484	11	734	1,530,247	130,346	1,660,593
大宮	68	138,579	146,559	285,138	6	176	239,693	31,904	271,597
宮崎	73	337,060	66,911	403,971	8	157	95,913	14,898	110,811
鹿兒	441	686,259	287,996	974,255	33	1,583	321,308	63,680	384,988
沖繩	14	225,649	59,537	285,186	11	485	243,581	91,800	335,381
計	5,778	16,498,504	8,361,414	24,859,918	870	25,566	16,160,744	3,177,881	19,338,625

12 整理費借入及償還状況 (昭和七年)

種 別	前年末現在借入總計		一箇年間借入總計		一箇年間償還總計		本年末現在借入總計	
	地區數	金額	地區數	金額	地區數	金額	地區數	金額
北海	1	191,673	-	-	1	877	1	190,796
北青岩宮	137	2,633,414	39	847,100	48	748,624	190	2,731,890
宮城	95	3,579,500	34	1,004,079	66	1,198,683	104	3,384,896
秋田	122	3,962,129	29	692,768	84	168,619	113	4,486,278
山形	161	4,067,099	47	1,038,790	120	857,787	175	4,248,102
福島	92	3,199,822	20	334,000	84	510,741	86	3,023,081
茨城	307	3,951,702	185	1,210,314	292	998,907	336	4,163,109
栃木	101	7,525,089	40	1,906,604	64	1,790,672	102	7,641,021
群馬	256	3,337,411	57	1,215,237	53	1,296,641	260	3,256,007
馬場	430	1,517,068	10	189,630	20	101,852	433	1,604,846
埼玉	69	2,337,483	31	498,120	82	196,526	111	2,639,077
千葉	259	3,688,568	77	784,620	241	514,915	272	3,958,273
東	53	1,432,498	28	566,118	47	426,301	59	1,572,315
神奈川	108	5,630,417	33	581,447	53	589,040	135	5,622,824
新潟	373	6,565,075	121	1,577,190	65	1,030,678	429	7,111,587
富山	229	3,012,117	77	415,776	172	168,559	306	3,259,334
石川	98	700,456	14	37,665	99	100,458	99	637,663
福山	156	1,730,212	23	184,780	121	235,953	150	1,679,039
山梨	67	1,218,247	22	153,684	28	173,055	61	1,198,876
長野	129	5,515,875	51	1,107,433	108	1,174,095	137	5,449,213
岐阜	98	1,862,377	26	241,340	98	231,779	100	1,871,938
静岡	185	4,021,844	63	437,470	39	507,121	209	3,952,193
愛知	88	6,933,597	30	1,540,171	48	998,068	89	7,475,700
三	61	1,380,944	18	192,778	22	58,937	98	1,514,785
滋	95	1,690,588	51	340,831	87	418,003	96	1,613,416
京都	315	2,203,883	27	575,816	23	692,333	319	2,087,366
大阪	60	1,890,696	30	342,883	41	323,678	53	1,909,901
兵庫	215	5,919,190	56	456,320	143	708,185	222	5,667,325
奈良	77	639,623	23	72,432	89	93,612	93	618,443
和歌山	43	179,174	2	18,300	25	23,350	36	174,124
鳥取	64	1,361,116	7	816,257	54	665,083	53	1,512,290
島根	253	910,324	25	129,250	18	76,321	260	963,253
岡山	195	1,933,315	13	397,420	18	399,447	190	1,931,288
廣島	162	2,275,079	42	232,384	106	104,203	180	2,403,260
山口	184	2,513,883	38	262,522	169	272,124	160	2,504,281
徳島	62	634,040	59	327,030	55	88,151	127	872,919
香川	82	1,011,341	28	96,393	49	116,622	61	991,112
愛媛	157	2,576,548	66	657,382	63	602,418	208	2,631,512
高松	400	3,730,939	11	343,297	4	259,304	407	3,814,932
福	299	7,105,241	102	836,000	301	704,721	331	7,236,520
佐賀	176	3,812,245	79	420,873	46	418,107	209	3,815,011
長門	279	4,517,950	88	766,071	83	570,340	329	4,713,681
熊本	237	3,465,892	97	373,300	230	439,507	249	3,399,685
大宮	419	3,955,757	39	473,707	37	384,263	415	4,045,201
宮崎	155	2,050,707	72	387,250	89	179,241	138	2,258,716
鹿兒	167	1,915,138	53	746,960	129	686,083	177	1,976,015
沖繩	20	148,762	8	48,500	18	28,520	23	168,742
計	7,791	136,436,048	2,091	25,878,292	3,932	22,332,504	8,360	139,981,836

第二 耕地整理及土地改良獎勵費

1 昭和六年度道府縣設備費豫算額、同國庫補助額、設備費決算額並事業終了調

Table with columns: 地方, 設備費豫算額, 國庫補助額, 設備費決算額, 事業終了地積 (Basic Survey, Partial Survey, Special Survey, General Supervision, Special Supervision, Others), and Total. Rows include various prefectures like Hokkaido, Tohoku, Kanto, etc.

2 昭和六年度府縣耕地整理補助金豫算、同國庫補助金交付額、同決算額並終了工事費調

Table with columns: 地方, 補助金豫算額, 國庫補助額, 補助金交付額, 終了工事費額, 備考. Rows include various prefectures like Hokkaido, Tohoku, Kanto, etc., with detailed notes on fund usage.

3 道府縣災害耕地復舊費豫算、同國庫補助額、同事業費決算調

地 方	災害種類	事業施行年度	設 備 事 業 費			復 舊 事 業 費		
			設備費豫算	國庫補助	設備費決算	事業費豫算	國庫補助	事業費決算
東 京	震 災	大正十二年度	—	—	—	58,000.000	58,000	58,000.000
		大正十三年度	9,608	4,804	9,608.000	149,950.000	149,950	149,950.000
		計	9,608	4,804	9,608.000	207,950.000	207,950	207,950.000
神 奈 川	震 災	大正十二年度	17,000	8,791	12,779.000	339,000.000	339,000	239,000.000
		大正十三年度	23,506	11,753	24,591.000	649,570.000	649,570	592,883.000
		大正十四年度	—	—	3,136.000	55,101.000	—	211,788.000
計	40,506	20,544	40,506.000	1,043,671.000	988,570	1,043,671.000		
埼 玉	震 災	大正十二年度	—	—	—	27,000.000	13,500	—
		大正十三年度	—	—	—	—	—	27,000.000
		計	—	—	—	27,000.000	13,500	27,000.000
靜 岡	震 災	大正十二年度	9,126	3,042	6,572.000	150,000.000	75,000	131,604.000
		大正十三年度	—	—	2,554.000	—	—	18,821.000
		計	9,126	3,042	9,126.000	150,000.000	75,000	150,425.000
千 葉	震 災	大正十二年度	10,205	3,333	6,671.000	192,701.000	70,500	156,569.850
		大正十三年度	11,375	3,791	14,909.000	158,500.000	47,529	193,631.000
		計	21,580	7,124	21,580.000	351,201.000	118,029	350,200.850
山 梨	震 災	大正十二年度	12,500	4,167	2,616.000	105,000.000	52,500	10,414.000
		大正十三年度	11,375	3,791	14,550.000	134,006.000	67,003	81,268.000
		大正十四年度	—	—	4,925.000	—	—	107,292.000
昭和元年度	—	—	1,784.000	—	—	35,655.140		
昭和二年度	—	—	—	—	—	20,256.070		
計	23,875	7,958	23,875.000	239,006.000	119,503	254,885.210		
新 潟	水 害	昭和元年度	8,000	2,667	2,266.520	359,890.000	89,973	225,688.295
		昭和二年度	12,000	4,000	11,051.860	1,075,670.000	269,918	1,213,875.155
		昭和三年度	12,000	4,000	18,667.410	1,079,670.000	269,917	1,108,126.830
計	32,000	10,667	31,985.790	2,519,230.000	629,808	2,547,690.280		
廣 島	水 害	昭和二年度	9,730	3,243	6,584.280	917,257.000	229,314	547,881.432
		昭和三年度	2,910	970	6,019.200	161,869.000	40,467	664,833.395
		計	12,640	4,213	12,603.480	1,079,126.000	269,781	1,212,714.827
京 都	震 災	昭和二年度	11,440	5,720	11,368.890	710,463.000	269,736	650,570.350
		昭和三年度	9,755	4,877	9,745.400	448,796.000	125,033	507,143.900
		昭和四年度	9,755	4,877	6,514.610	265,427.000	66,356	266,949.870
昭和五年度	—	—	3,239.990	—	—	—		
計	30,950	15,474	30,868.890	1,424,686.000	461,125	1,424,664.120		
熊 本	湖 害	昭和二年度	50,281	25,140	20,585.440	1,427,538.000	701,109	685,690.198
		昭和三年度	61,027	30,513	72,455.880	3,325,627.000	1,568,553	3,486,488.097
		昭和四年度	60,416	30,208	60,552.950	528,321.000	237,864	979,757.920
計	171,724	85,861	153,594.270	5,281,486.000	2,507,526	5,151,936.215		

地 方	災害種類	事業施行年度	設 備 事 業 費			復 舊 事 業 費		
			設備費豫算	國庫補助	設備費決算	事業費豫算	國庫補助	事業費決算
長 崎	湖 害	昭和二年度	31,255	15,477	14,625.440	773,019.000	370,510	289,269.000
		昭和三年度	35,600	17,500	29,665.920	1,686,778.000	770,287	1,650,448.550
		昭和四年度	35,580	17,490	31,025.740	579,225.000	252,957	931,956.390
		昭和五年度	—	—	11,277.020	—	—	128,260.990
		昭和六年度	—	—	1,000.000	—	—	38,667.290
計	102,435	50,467	87,594.120	3,039,022.000	1,393,754	3,038,602.220		
廣 島	水 害	昭和三年度	8,946	4,473	2,481.290	284,930.000	71,233	284,929.990
		昭和四年度	19,565	9,782	19,428.870	926,006.000	231,501	926,007.260
		昭和五年度	19,565	9,783	18,445.000	719,206.000	179,802	671,286.180
		昭和六年度	—	—	7,547.360	206,800.000	46,530	114,190.650
計	48,076	24,038	47,902.520	2,136,942.000	529,066	1,996,414.080		
北 海 道	噴 火	昭和四年度	5,462	2,731	1,633.000	91,036.000	45,518	—
		昭和五年度	7,497	3,749	4,343.030	124,951.000	62,475	125,116.370
		昭和六年度	—	—	3,417.400	—	—	90,910.460
計	12,959	6,480	9,393.430	215,987.000	107,993	216,026.830		
福 島	水 害	昭和四年度	4,611	2,306	—	209,446.000	73,752	—
		昭和五年度	10,589	5,295	13,702.000	471,257.000	165,945	676,768.000
		昭和六年度	5,744	2,737	5,744.000	282,754.000	99,566	265,015.000
計	20,944	10,338	19,446.000	963,457.000	339,263	941,783.000		
宮 崎	水 害	昭和四年度	8,258	4,129	738.940	304,034.000	107,613	—
		昭和五年度	11,372	5,686	12,136.230	451,154.000	160,615	440,013.000
		昭和六年度	5,174	2,486	9,768.030	182,012.000	65,155	390,041.310
計	24,804	12,301	22,643.200	937,200.000	333,383	830,054.310		
神 奈 川	震 災	昭和五年度	680	340	—	24,046.000	12,023	—
		昭和六年度	5,070	2,535	4,936.210	99,485.000	30,884	47,833.870
		昭和七年度	5,750	2,875	6,316.690	75,438.000	18,860	86,664.180
		昭和八年度	5,500	2,750	—	75,438.000	18,860	—
計	17,000	8,500	11,252.900	274,407.000	80,627	134,498.050		
靜 岡	震 災	昭和五年度	3,000	500	—	60,126.000	30,063	—
		昭和六年度	18,165	9,083	18,562.200	489,463.000	125,275	508,022.000
		昭和七年度	18,165	9,083	17,465.090	484,194.000	122,640	506,959.000
		昭和八年度	18,165	9,083	—	484,194.000	119,457	—
計	57,495	27,749	36,027.290	1,517,977.000	397,435	1,014,981.000		
奈 良	水 害	昭和五年度	4,922	2,461	1,049.110	139,325.000	51,089	104,647.000
		昭和六年度	7,280	3,640	11,124.270	192,355.000	69,631	208,378.860
		昭和七年度	7,280	3,640	7,308.620	218,955.000	59,703	207,561.120
		昭和八年度	7,280	3,640	—	189,140.000	47,285	—
計	26,762	13,381	19,482.000	739,775.000	227,708	520,586.980		
沖 繩	湖 害	昭和五年度	8,204	5,469	5,183.800	75,660.000	46,155	26,679.210
		昭和六年度	17,053	11,176	18,255.630	113,487.000	69,231	120,391.080
		昭和七年度	17,053	11,176	16,232.830	113,487.000	69,231	120,848.990
		昭和八年度	17,053	11,176	—	113,487.000	69,231	—
計	59,363	38,997	39,672.260	416,121.000	253,848	267,919.280		
高 知	水 害	昭和七年度	22,750	11,375	9,036.010	219,351.000	88,625	67,995.710
		昭和八年度	16,150	8,075	—	587,730.000	227,177	—
計	38,900	19,450	9,036.010	807,081.000	315,802	67,995.710		
北 海 道	水 害	昭和八年度	5,650	3,766	—	92,468.000	36,234	—
岩 手	震災海嘯	昭和八年度	19,740	13,160	—	582,310.000	341,875	—
宮 城	震災海嘯	昭和八年度	7,890	3,940	—	36,929.000	18,464	—

1 耕地整理事業低利資金供給額

Table with columns for location (地方), year (年度), and amount (金額). Rows include various prefectures like Aomori, Iwate, Miyagi, etc., and a total row at the bottom.

備考 1. 本表中大正十四年度迄ハ貸付済額ヲ示シ昭和元年度以降ハ供給額ヲ示ス
2. 本表ハ大蔵省預金部地方資金中普通低利資金ノミヲ掲ケタルモノニシテ此ノ外高利借替資金、震災復興資金、災害耕地復舊資金、長期借替資金、債務償還資金等アリ (第二編参照)

2 昭和六、七、八年度耕地整理事業ニ對スル特別資金供給額 (昭和八年十二月末現在)

Table with columns for location (地方), region (地區), fund type (資金), and amount (金額). Rows include Hokkaido, Tohoku, Kanto, etc., and a total row at the bottom.

備考 1. 長期借替資金ハ災害其ノ他不測ノ障害ヲ蒙リ経営困難ナルノミナラス農産物價格下落ニ依リ借入金ノ償還一層困難ニ陥リタルモノニ對スル預金部融通金ヲ昭和六年度以降三十箇年以内 (五箇年以内ノ据置期間ヲ含ム) ノ年賦償還ニテ貸付ケルモノナリ
2. 高利借替資金ハ年利六分以上ノ舊債ニ對シ借替ヲナスモノナリ
3. 元利支拂資金ハ預金部資金ニ付償還困難ナル者ニ對シ昭和七年度以降三箇年間之ヲ融通シテ其ノ償還ニ充當セシムルモノナリ

3 失業救済農山漁村臨時対策低利資金ノ耕地擴張改良事業ニ對

Table with columns for location (種別), category (小開墾, 水害復舊, etc.), and financial metrics (申込額, 借入額, 轉貸済額).

備考 申込額借入額及轉貸済額中(銀)トアルハ勸業、農工債券ニ依ルモノニシテ右以外ハ府縣債ニ依ルモノトス

スル申込額、借入額並轉貸済額及昭和六、七年度利子補給金交付狀況

Table showing interest subsidy payment status for昭和六 and 七 years, including columns for total amount, common land improvement, and interest subsidy details.

第四 農用機械ノ利用獎勵

1 農用機械ノ貸與

昭和八年(十二月末現在)ニ於ケル貸與狀況ヲ示セハ次ノ如シ

(イ) 牽曳機及附帶農具ノ貸與

種別	牽曳機		附帶農具		貸與済地區名	作業狀況	現在貸與先地區名	作業狀況
	臺數	臺數	臺數	臺數				
ベスト型30馬力機番號(T301號)	1	-	-	-	-	-	秋田縣 仙北郡 千屋村	築堤作業欄参照
同型(T302號)	1	-	-	-	熊本縣 球磨郡 一武村	開墾作業欄参照	-	-
同型(T302號)	1	デスク肥撈	1	-	福岡縣 三井郡 小郡村	床締作業欄参照	福岡縣 築上郡 西吉富村	築堤作業欄参照
同型(T303號)	1	{均平機 四輪車}	1	6	-	-	宮崎縣 宮崎郡 赤江町	開墾作業欄参照
同型(T304號)	1	-	-	-	秋田縣 仙北郡 畑屋村	築堤作業欄参照	秋田縣 仙北郡 金澤西根村	築堤作業欄参照
同型(T305號)	1	{デスク犁 デスク肥撈 農用中耕機 均平機}	1	1	大分縣 直入郡 萩村	開墾床締作業欄参照	大分縣 宇佐郡 和間村	開墾作業欄参照
同型(T306號)	1	{デスク犁 床 デスク肥撈 農用中耕機}	1	1	宮城縣 登米郡 米山村	開墾作業欄参照	在 庫	-
同型(T307號)	1	{デスク犁 デスク肥撈}	1	1	-	-	北海道 札幌郡 米山村	開墾作業欄参照
同型(T308號)	1	{デスク犁 デスク肥撈 農用中耕機}	1	1	-	-	愛媛縣 温泉郡 小野村	築堤作業欄参照
同型(T309號)	1	-	-	-	愛知縣 渥美郡 赤羽根村	開墾築堤作業欄参照	秋田縣 南秋田郡 下新城村	同 上
キヤタピラ-30型(T310號)	1	{デスク犁 農用中耕機 作溝機 均平機 四輪車}	1	1	長野縣 上高井郡 小布施村	開墾作業欄参照	長野縣 上伊那郡 西天龍	床締作業欄参照
同型(T311號)	1	{デスク犁 農用中耕機 作溝機 均平機 四輪車}	1	1	長野縣 上伊那郡 西天龍	床締作業欄参照	(附帶農具ハ同上地區ニ貸與中)	-
同型(T311號)	1	{デスク肥撈 ローラー}	1	1	神奈川県 上足柄郡 足柄村 神奈川県 高座郡 酒田、福澤村	床締作業欄参照	在 庫	-
同型(T312號)	1	{デスク犁 穀作犁 均平機}	1	2	長崎縣 南高來郡 山田村	開墾作業欄参照	長崎縣 北高來郡 森山村	築堤作業欄参照
同型(T313號)	1	{穀作犁 デスク肥撈 播種機 均平機}	1	2	-	-	福岡縣 山門郡 大和村	開墾作業欄参照

種別	牽曳機		附帶農具		貸與済地區名	作業狀況	現在貸與先地區名	作業狀況
	臺數	臺數	臺數	臺數				
ベスト型25馬力(T201號)	1	-	-	-	-	-	福島縣 双葉郡 川内村	築堤作業欄参照
キヤタピラ-型25馬力(T202號)	1	-	-	-	山梨縣 南都留郡 地村	築堤、床締作業欄参照	山梨縣 北都留郡 大原村	同 上
同型(T203號)	1	-	-	-	新潟縣 佐渡郡 川崎村	築堤作業欄参照	新潟縣 佐渡郡 澤根村	同 上
同型(T204號)	1	-	-	-	-	-	富山縣 西礪波郡 大光山村	築堤岩盤並水路補強作業欄参照
同型(T205號)	1	-	-	-	兵庫縣 加東郡 上福田村	築堤作業欄参照	在 庫	-
同型(T206號)	1	-	-	-	兵庫縣 加東郡 上福田村	同 上	大阪府 泉北郡 南池田村	築堤作業欄参照
同型(T207號)	1	{デスク犁 デスク肥撈}	1	1	岩手縣 和賀郡 岩崎村	開墾作業欄参照	茨城縣 東茨城郡 石崎村	開墾作業欄参照
同型(T208號)	1	-	-	-	-	-	福島縣 相馬郡 石神村	築堤作業欄参照
同型(T209號)	1	-	-	-	-	-	岡山縣 苫田郡 一ノ宮村	同 上
同型(T210號)	1	{デスク犁 デスク肥撈 農用中耕機}	1	1	-	-	宮崎縣 東臼杵郡 南方村	開墾作業欄参照
同型(T211號)	1	-	-	-	-	-	福島縣 西白河郡 滑津村	築堤作業欄参照
同型(T212號)	1	{デスク犁 デスク肥撈}	1	1	-	-	岩手縣 和賀郡 岩崎村	開墾作業欄参照
同型(T213號)	1	{デスク犁 デスク肥撈 農用中耕機}	1	1	-	-	埼玉縣	築堤作業欄参照
同型(T214號)	1	{デスク犁 デスク肥撈 農用中耕機}	1	1	-	-	鳥取縣 西伯郡 名和村	開墾作業欄参照
同型(T215號)	1	-	-	-	愛知縣 渥美郡 泉村 大阪府 泉北郡 南池田村	築堤作業欄参照	愛知縣 幡豆郡 豊坂村	築堤作業欄参照
同型(T216號)	1	{デスク犁 デスク肥撈}	1	1	-	-	鹿児島縣 姶良郡 東國分村	開墾作業欄参照
同型(T217號)	1	-	-	-	埼玉縣 大里郡 秦村	開墾床締作業欄参照	-	-
同型(T217號)	1	{デスク犁 デスク肥撈 播種機 農用中耕機}	1	1	熊本縣 飽託郡 健軍村	開墾作業欄参照	熊本縣 球磨郡 一武村	開墾作業欄参照

種 別	種 別		貸 與 濟 地 區 名	作 業 狀 況	現 在 貸 與 先 地 區 名	作 業 狀 況
	牽 曳 機 臺 數	附 帶 農 具 臺 數				
キヤヌヒラ -型25馬力 (T218號)	1	1	栃木縣 宇都宮市	展覽會陳列	-	-
同 型 (T218號)	1	1	-	-	愛知縣 額田郡 龍谷村	築堤作業欄参照
同 型 (T219號)	1	1	栃木縣 那須郡西那須野町 外 三 箇 村 神奈川縣高座郡 相原村	床締作業欄参照	-	-
同 型 (T219號)	1	-	-	-	青森縣 中津輕郡 掘野村	築堤作業欄参照
フオードソ ン型22馬力 (T101號)	1	1	-	-	長野縣 上伊那郡西天龍	水路補強作業欄 参照
同 型 (T102號)	1	1	-	-	群馬縣 吾妻郡 長野原町	開墾作業欄参照
同 型 (T103號)	1	1	-	-	岩手縣 膽澤郡 金ヶ崎町	水路補強作業欄 参照
同 型 (T104號)	1	1	-	-	鹿兒島縣熊毛郡 西之表町	開墾作業欄参照
同 型 (T105號)	1	1	-	-	福岡縣 糟屋郡 仲原町	同 上
同 型 (T106號)	1	1	埼玉縣 大里郡 秦 村	開墾作業欄参照	山形縣 最上郡 東小國村	開墾作業欄参照
スプライ イール型 1,5馬力 (T2號)	1	-	-	-	宮崎縣 宮崎郡 住吉村	-
同 型 (T6號)	1	-	-	-	宮崎縣 西諸縣郡野尻村	-
同 型 (T7號)	1	-	-	-	宮崎縣 兒湯郡 川南村	-
同 型 (T8號)	1	-	-	-	福島縣 相馬郡 原ノ町	-
同 型 (T9號)	1	-	-	-	宮崎縣 兒湯郡 都農町	-
同 型 (T10號)	1	-	-	-	宮崎縣 東臼杵郡富高町	-
同 型 (T11,12號)	2	-	-	-	鹿兒島縣熊毛郡 馬毛島	-
同 型 (T13號)	1	-	栃木縣 宇都宮市	展覽會陳列	在	庫
同 型 (T15,16號)	2	-	-	-	鳥取縣 西伯郡 名和村	-
同 型 (T17,18號)	2	-	長崎縣 南高來郡山田村	-	在	庫
計	56	86				

(ロ) 拔 根 機 ノ 貸 與

種 類	臺 數	貸 與 濟 地 區 名	現 在 貸 與 地 區 名
K型(馬力用)	B51號	1	鹿兒島縣出水郡出水町
同型	B52號	1	富山縣東礪波郡山田村
同型	B53號	1	高知縣幡多郡三原村
同型	B54號	1	富山縣婦負郡音川村
同型	B55, B56, B58號	3	埼 玉 縣
同型	B57號	1	鹿兒島縣川邊郡勝目村
同型(人力用)	B101號	1	青森縣東津輕郡小湊町
同型	B102, B126號	1	青森縣上北郡三澤村
同型	B103, B104號	2	長崎縣西彼杵郡伊木力村
同型	B105號	1	熊本縣球磨郡一武村
同型	B106號	1	鹿兒島縣川邊郡勝目村
同型	B107號	1	神奈川縣都築郡新治村
同型	B108, B115號	2	茨城縣東茨城郡石崎村
同型	B109號	1	静岡縣濱名郡三方原村
同型	B110, B132號	1	青森縣上北郡横濱村
同型	B111號	1	栃木縣那須郡西那須野町
同型	B112, B114, B116號	3	岩手縣和賀郡岩崎村
同型	B113, B118, B120號	3	福島縣双葉郡大塚村
同型	B117號	1	佐賀縣西松浦郡二里村
同型	B119號	1	石川縣鹿島郡徳田村
同型	B121號	1	富山縣婦負郡音川村
同型	B122號	1	大分縣日田郡五馬村
同型	B123號	1	島根縣簸川郡神西村外二地區
同型	B124, B130號	2	奈良縣吉野郡高見村
同型	B125, B129號	2	栃木縣那須郡金田村



種 類	臺 數	貸 與 濟 地 區 名	現 在 貸 與 地 區 名
K型 B127, B128號	2	-	宮崎縣宮崎郡赤江町
同型 B131號	1	-	鳥取縣西伯郡名和村
カースチン型 (人力用) B201號	1	-	埼玉縣
同型 B202號	1	-	長崎縣南高來郡加津佐町
同型 B203號	1	-	岩手縣和賀郡岩崎村
同型 B204, B210號	2	-	長崎縣西彼杵郡伊木力村
同型 B205, B206, B208號	3	-	福島縣双葉郡大堀村
同型 B207號	1	島根縣簸川郡神西村	在 庫
同型 B209, B212號	2	佐賀縣西松浦郡二里村	在 庫
同型 B211號	1	佐賀縣西松浦郡二里村	富山縣東礪波郡山田村
同型 B213, B214, B215號	3	-	宮崎縣宮崎郡赤江町
同型 B216, B217號	2	-	長崎縣北高來郡江ノ浦村
同型 B218號	1	-	岡山縣邑久郡玉津村
同型 B219, B220號	2	-	長崎縣西彼杵郡式見村
同型 B222, B223號	2	-	岩手縣和賀郡岩崎村
齒板式 B301號	1	-	熊本縣球磨郡一武村
同型 B302, B303號	2	-	鳥取縣西伯郡名和村
同型 B304, B305號	2	-	奈良縣吉野郡小川村
同型 B306號	1	-	山口縣吉敷郡小郡町
同型 B307號	1	-	山口縣都農郡向道村
同型 B308, B309, B310號	3	-	福島縣双葉郡大堀村
同型 B311號	1	-	東京府伊豆大島元村
同型 B312, B313號	2	-	長崎縣西彼杵郡伊木力村
同型 B314號	1	-	栃木縣那須郡西那須野町
計	73		

(ハ) 探層用穿孔機ノ貸與

種 類	臺 數	貸 與 濟 地 區 名	現 在 貸 與 地 區 名
サリバン型 E 1號	1	大阪府泉北郡南池田村 埼玉縣入間郡山根村 長崎縣南高來郡大三東村 富山縣東礪波郡井口村	福島縣信夫郡野田村
小松製 E 2號	1	青森縣上北郡野邊地町外四地區 青森縣南津輕郡大鰯町 青森縣中津輕郡裾野村	青森縣南津輕郡山形村
同型 E 3號	1	愛知縣額田郡龍谷村外二地區	在 庫
同型 E 4號	1	栃木縣那須郡那須村	宮崎縣西諸縣郡三股村
同型 E 5號	1	兵庫縣加東郡上福田村 滋賀縣犬上郡大瀧村 島根縣八束郡揖屋村	島根縣隱岐島
同型 E 6號	1	福井縣坂井郡鳴鹿村	在 庫
同型 E 7號	1	愛媛縣伊豫郡南伊豫村 香川縣香川郡安原上西村	宮城縣黒川郡吉田村
計	7		

(ニ) 鑿岩機及膠灰注入機

種 別	臺 數	貸 與 濟 地 區 名	現 在 貸 與 地 區 名
空氣電動式鑿岩機	1	富山縣西礪波郡太美山村	在 庫
膠灰注入機	1	-	富山縣西礪波郡太美山村
計	2		



地名	貸與機械器具		作業種類								
	種類	臺數	犁起			肥務掛			除芥		
			日數	時間	効程	日數	時間	効程	日數	時間	効程
群馬縣 吾妻郡 長野原町	フォードソン型22馬力 デスグ 農用中耕機	1	9	62.55	11.40	15	9.45	6.40	-	-	-
埼玉縣 大里郡 秦 村	キヤタヒラー型25馬力 デスグ 農用中耕機	1	15	56.00	4.00	6	42.00	4.00	3	21.00	8.00
長野縣 上高井郡 小布施村	キヤタヒラー型30馬力 農用中耕機	1	-	-	-	-	-	-	-	-	-
愛知縣 渥美郡 赤羽根村	フォードソン型22馬力 デスグ 農用中耕機	1	-	-	-	-	-	-	-	-	-
鳥取縣 西伯郡 名和村	キヤタヒラー型25馬力 デスグ 農用中耕機	1	23	111.30	7.40	15	57.15	11.00	-	-	-
福岡縣 山川郡 大和村	キヤタヒラー型30馬力 農用中耕機	1	-	-	-	91	459.30	248.60	-	-	-
福岡縣 糟屋郡 中原村	フォードソン型22馬力 デスグ 農用中耕機	1	-	-	-	-	-	-	-	-	-
長崎縣 南高來郡 山田村	キヤタヒラー型30馬力 農用中耕機	1	-	-	-	-	-	-	-	-	-
熊本縣 球磨郡 一武村	フォードソン型22馬力 デスグ 農用中耕機	1	49	299.28	58.90	70	406.00	310.10	-	-	-
熊本縣 飽託郡 健軍村	キヤタヒラー型25馬力 デスグ 農用中耕機	1	6	35.10	6.90	5	33.30	24.00	-	-	-
大分縣 直入郡 荻 村	フォードソン型22馬力 デスグ 農用中耕機	1	17	75.00	8.00	9	23.00	8.70	-	-	-
大分縣 宇佐郡 和間村	キヤタヒラー型25馬力 デスグ 農用中耕機	1	-	-	-	-	-	-	-	-	-

地名	貸與機械器具		作業種類								
	種類	臺數	犁起			肥務掛			除芥中耕		
			日數	時間	効程	日數	時間	効程	日數	時間	効程
宮崎縣 宮崎郡 赤江町	ベスト型30馬力 均平 農用中耕機	1	-	-	-	-	-	-	-	-	-
宮崎縣 東臼杵郡 南方村	キヤタヒラー型25馬力 デスグ 農用中耕機	1	11	55.00	11.30	9	65.00	27.15	-	-	-
鹿児島縣 姶良郡 東園分村	キヤタヒラー型25馬力 デスグ 農用中耕機	1	2	5.30	24.00	19	35.00	20.20	-	-	-
鹿児島縣 熊毛郡 西之表町	フォードソン型22馬力 デスグ 農用中耕機	1	51	345.00	34.00	2	16.00	6.00	1	8.00	3.00
計		95	213	1,104.33	155.70	241	1,147.00	666.15	4	29.00	11.00

(ロ) 床 締 作 業

地名	貸與機械器具		作業種類						備考
	種類	臺數	田地ノ床締			切取及盛土			
			日數	時間	効程	日數	時間	効程	
栃木縣 那須郡 西那須野町	キヤタヒラー型25馬力 デスグ 農用中耕機	1	19	83.55	6.3	-	-	-	-
神奈川県 上足柄郡 足柄村	ベスト型30馬力 デスグ 農用中耕機	1	-	-	-	-	-	-	-
神奈川県 高座郡 相原村	ベスト型30馬力 デスグ 農用中耕機	1	-	-	-	-	-	-	-
山梨縣 南都留郡 福地村	キヤタヒラー型25馬力 デスグ 農用中耕機	1	12	20.00	1.0	-	-	-	-
長野縣 上伊那郡 西天龍	ベスト型30馬力 デスグ 農用中耕機	1	72	371.40	36.9	-	-	-	-
埼玉縣 大里郡 秦 村	キヤタヒラー型25馬力 デスグ 農用中耕機	1	16	84.00	23.2	-	-	-	-
福岡縣 三井郡 小郡村	ベスト型30馬力 デスグ 農用中耕機	1	54	179.55	12.9	-	-	-	-
大分縣 直入郡 荻 村	ベスト型30馬力 デスグ 農用中耕機	1	-	-	-	9	35.00	112	本地區今期間ノ作業ハ切取作業ノミナリ
計		16	173	739.30	80.3	9	35.00	112	

(ハ) 築 堤 作 業

地 名	貸 與 機 械 器 具		作 業 種 類			
	種 類	臺 數	築 堤 鑽 掘 歴			
			日 數	時 間	効 程	
青森縣 中津輕郡裾野村	キヤタヒラー型25馬力	1	21	89.30	1,381	
秋田縣 仙北郡千屋村	ベスト型30馬力	1	92	119.58	1,377	
秋田縣 仙北郡畑屋村	ベスト型30馬力	1	112	344.15	5,407	
秋田縣 仙北郡金澤西根村	ベスト型30馬力	1	85	145.04	2,093	
秋田縣 南秋田郡下新城村	ベスト型30馬力	1	-	-	-	
福島縣 双葉郡川内村	ベスト型25馬力	1	211	673.00	4,902	
福島縣 相馬郡石神村	キヤタヒラー型25馬力	1	152	150.00	7,750	
福島縣 西白河郡滑津村	キヤタヒラー型25馬力	1	156	149.13	4,732	
埼 玉 縣	キヤタヒラー型25馬力	1	-	-	-	
	デスク犁	1	-	-	-	
	デスク肥料農用中耕機	1	-	-	-	
富山縣 東礪波郡太美山村	キヤタヒラー型25馬力	1	90	57.50	541	
新潟縣 佐波郡川崎村	キヤタヒラー型25馬力	1	83	114.30	1,585	
新潟縣 佐波郡澤根村	キヤタヒラー型25馬力	1	-	-	-	
山梨縣 南都留郡福地村	キヤタヒラー型25馬力	1	125	270.00	2,326	
山梨縣 北都留郡大原村	キヤタヒラー型25馬力	1	-	-	-	
愛知縣 渥美郡赤羽根村	ベスト型30馬力	1	-	-	-	
愛知縣 渥美郡泉村	キヤタヒラー型25馬力	1	20	109.05	719	
愛知縣 幡豆郡豊坂村	キヤタヒラー型25馬力	1	-	-	-	
愛知縣 額田郡龍谷村	キヤタヒラー型25馬力	1	214	974.05	4,480	
	デスク犁	1	-	-	-	
	デスク肥料	1	-	-	-	
大坂府 泉北郡南池田村	キヤタヒラー型25馬力	2	145	637.33	8,486	
兵庫縣 加東郡上福田村	キヤタヒラー型25馬力	1	-	-	-	
岡山縣 苫田郡一之宮村	キヤタヒラー型25馬力	1	216	343.10	1,379	
愛媛縣 温泉郡小野村	ベスト型30馬力	1	113	321.00	3,647	
	デスク犁	1	-	-	-	
	デスク肥料農用中耕機	1	-	-	-	
福岡縣 築上郡西吉富村	ベスト型30馬力	1	-	-	-	
長崎縣 北高來郡森山村	ベスト型30馬力	1	30	22.55	274	
計		34	1,865	4,521.08	51,079	

(ニ) 岩盤及水路補強作業

地 名	貸 與 機 械 器 具		作 業 種 類							
	種 別	臺 數	膠 灰 吹 付				膠 灰 注 入			
			日 數	時 間	効 程	膠 灰 量	日 數	時 間	効 程	膠 灰 量
岩手縣 膽澤郡金ヶ崎町	フォードソン型22馬力 膠灰注入機	1	-	-	-	-	-	-	-	-
富山縣 西礪波郡太美山村	キヤタヒラー型25馬力	1	-	-	-	-	27	63.24	90	401
長野縣 上伊那郡西天龍	フォードソン型22馬力 膠灰噴射機	1	35	208.10	799	1,461	-	-	-	-

3 開墾地用機械購入費補助 (昭和八年十二月末現在)

地 方	機 械 種 類	臺 數	補 助 年 度	購 入 價 額	國 庫 補 助 金 額
秋 田	K型人力用拔根機	3	大 正 十 年	2,790	1,395
岐 阜	同	4	同	4,000	2,000
岡 山	同	1	同	860	430
廣 島	同	2	同	1,739	869
山 形	同	1	同	910	455
山 口	同	1	同	1,050	525
愛 媛	同	1	同	860	430
福 岡	同	2	同	1,876	638
新 潟	K型第一號人力用拔根機	2	大 正 十 一 年	3,880	1,940
	カースタン型第八號人力用拔根機	6			
岩 手	K型第一號人力用拔根機	1	大 正 十 一 年	860	430
滋 賀	同	1	同	900	225
兵 庫	同	1	同	974	487
長 崎	同	1	同	900	450
京 都	カースタン型第十一號人力用拔根機	1	同	590	295
山 形	同	1	同	590	295
富 山	K型第一號人力用拔根機	1	大 正 十 二 年	1,000	500
三 重	同	1	昭 和 二 年	1,100	550
埼 玉	インゲンソール鑿岩機	1	昭 和 三 年	4,000	2,000
埼 玉	牽 曳 機(キヤタヒラー型25馬力)	1	昭 和 四 年	17,732	8,866
	デスク犁(ビーンリンプルA型 圓板直徑24吋3枚物)	1			
	デスク肥料(シヨンデアC.S.型 圓板直徑18吋32枚物)	1			
	農用中耕機(インターナシヨナル ル會社製12呎物)	1			
	K型第一號人力用拔根機	8			
	K型第一號馬力用拔根機	2			
	カースタン型第八號人力用拔根機	2			
	四 輪 車	1			