燕石十種

三十七、三十八

081
10
21

国立国会図書館　燕石十種. 第37-38冊　わ081-10

ガラス使用

燕石十種

第七

東京圖書館
和書門
叢書類
二十四函
六架
一五號
六〇冊

よ
61
3

29. 2. 97

国立国会図書館　燕石十種. 第37-38冊　わ081-10

ガラス使用

東京圖書館藏書

燕石十種第四輯 卷七

撢撲傳書

江戸書肆 活東子輯

序

夫武備之業劍銘矢石組打之習練有二繁多一就レ中離レ至二組打一者釵銘ヲ上唯以テ二四肢一敗心體之得失ヲ方寸ニ至ル二生死之境一誠危戰之節目武備之梢要也千変相撲者戰術組打之一助トメ而用ヒ来ルニ舊其例ヲ矣

国立国会図書館　燕石十種. 第37-38冊　わ081-10

ガラス使用

是則平時練武謂也今此書者
古今相撲有功之教而猶亦戰
具之組合眞劍之中各集相撲
之家傳故號角力傳書矣

享保寅曆初夏

木村栫悦
守直撰

本朝相撲之始
日本書紀第八

垂仁天皇七年七月右拳ノ
南淵ノ蹶速トイフ人力強
衆中ニ語テイヘラク四方ニ求メ
何ゾヤ何強力ナルモノヨテ
争ベ世ニアラジ唯ニ天皇
朕聞ク南淵ノ蹶速ハ天下ノ力士
一ニ逢テ言ノ臣聞ク出雲國ニ
ヲメシテ蹶速ニ當世ニ

野足、石麻呂を奚(メス)こふれのて野足、石麻呂(イタリ イタカリ)を別南麻
蹴速と野足石麻呂とを捔力を召しめ二人相對して各足を擧て相蹴(フミトキ)則ち當麻蹴速が脇骨(カフラホネ)をふみ折(ヲリ)その腰を踏折(フミヲリ)これを殺(コロシ)て故(モト)當麻蹴速が地を奪(ウバヒ)てその邑(ムラ)を悉く野足に給(タマヒ)ふ野足石麻呂(イマシ)留(トヾマ)りて仕奉(ツカヘマツ)りまする
垂仁天皇三十二年秋七月野見石麻呂を以て人部(ハジ)を遣り殉死の代(カハリ)を天皇に奏(マヲ)す野見石麻呂が功を賞(ホメ)て土部(ハジ)の職(ツカサ)任(オホセ)給(タマ)ひ本の姓を改て土部(ハジノ)臣(オミ)と賜(タマ)ふ是土部(ハジノ)連(ムラジ)等が始(ハジメ)祖(オヤ)也

仁皇四拾七代聖武天皇天平元年六月廿七日古部(ハジ)を改(アラタメ)菅原と姓を賜(タマ)ふ是天穂日命(アメノホヒノミコト)より廿四世の孫野見石麻呂(ノミノイシマロ)より廿四世令古人(イマヒト)清公(キヨキミ)親也菅原は大和國(ヤマトノクニ)の名所野見宿禰(ノミノスクネ)は土部(ハジ)の大祖(オヤ)也

圓代神亀三年七月張(ハリ)日の儀(ギ)御門(ミカド)より令(イマ)代(ヨ)の御(オン)お撲(スマヒ)をとらせ給ふ事は御門(ミカド)より令(イマ)代(ヨ)の名譽(ホマレ)と倒年(サカシマ)七月廣覚寺(クワウカクジ)にて技藝(ワザ)異(コト)記(シル)せ日(ヒ)の相撲(スマヒ)の事抑(ソモ)天皇(スメラミコト)と皆(ミナ)ぬ(ノ)と(ヲ)負觀(マケミ)取(トリ)渡(ワタ)す事(コト)今(イマ)に至(イタ)るまで(マデ)すてぞ(ゾ)来(キ)るの(ノ)ハ(ワ)則(スナハチ)多(オホ)き(キ)事(コト)の御(オン)祝(イハヒ)也

国立国会図書館　燕石十種. 第37-38冊　わ081-10

ガラス使用

雲為抑は四ノ相撲は節供御人と相撲を仕の人也引張ル
防人之先三月の比大将軍陣の座ノ相撲使の事歟
定関白大将随身陣官賭弓を
ちく相撲人を召ス也　相撲を召ス処ニ
参集小部領使と書同集ル
駿河國の防人部領使と有ル或ハ相撲使
大伴家持防人悲別の心を
麻呂良男祓由伎筆里於託天伴立田伊氣婆
和可礼平平之英系氣枝氣年都麻
添民四十六比巻推が初ル御お撲あそ云事ニ
寛平比御記ニ四ノ四年八月九勝者按ス者二人
七月両巳ニ依ル限ル者常ニ廣発ある事也
義和年中大臣良房朝臣天氣を
定ル勝負の論を大臣判決ル例也
延喜元年七月廿八日丁丑臺相撲を御覧ス
延久二年ニ記ニ曰ノ相撲人二按人吹笛ニ行列ス参集馬
布子脂衣横褌禅也袴を召ス按ス終テ練入ル
是ハ禁庭ニ入ル御お撲人装束ス事也
補名院御記ニ曰ノ御お撲の節舎人供御あど云ル物也

公事 根源不回り 相撲会八張開け諸侍人を召集て七月お撲
り幕よりの〳〵天まの御免まで 毎日晴天ニ而十六七日の間に召仕セ
あり 上郷南沢奉て左右の次第お撲あ而勇きり 此
召仕ら而左右の近婦方をうみて 段々ニ而お撲を召ス
ものと当春江と 相撲仕事也 廿六日ニ而 事ハり
主上仁孝殿ニ而 左右の お撲人撲皇のよて 勝負積を
ろ〳〵一冊ニ而 上ル 勝負ハ八日 召合ニ而天皇
南殿ニ出御あり 主郷 参上ニ而大相お撲の 奏をもり 捨七番ニ而
て勝の方 乱聲 ハり 廿九日 抜出(スキヲ)ニ而 相撲 すくりて
御覧せらるゝ也 神武三年ニ 始て召仕ニ而左の通也

寛平七年ニ 天皇吉野ニ 御幸
年中行事ニ 会合 相撲の節会の歌

ゐ〳〵ゐ〳〵ゐ〳〵

神宮御造営のため紀行司差遣　評議稽滞（ヒカヘ）（ウス）
午饗（カサネ）自本膳　亀屋朝鯛無骨　題緒（ウツセ）名紙纐纈（ウツセ）　右ハ当家ニ於テ
相撲百人余例年七月大ノ月ハ八九日小ハ廿七八日
河行（ウテア）の座の前より辻々まで東西の行（ツテ）慢を設け中央より慢
いでを設き相撲人従来ハ頭上の装束ニて参内ス相撲人ハ皆裏面ニ名札長榻の
円座（キヘリ）ニ端ヲ帳ニ切ヲ痛キ相撲人の座ニ敷ク今ハ其式ヲ略ス相撲と
ハ元ト人事氏例ヲ撫（ヨル）シ勝負ヲ争フの事ニて今ハ単ニ力技ヲ以テ勝負（カチマケ）
相撲ヲ書（カク）の事ヲ定ム今度相撲の勝負ヲ申シ次第ニ書キ
東ニ奉仕ス右相撲の勝負ヲ申シ次第ニ書キ
次の如ク故障ヲ申ス
解（ホドケ）ル　ソノ相撲の長櫻（ヲサ）　橋ヲ踏ミ結ブ　勝負（カチマケ）ノ決セザル
ヲ云フ　上卿ノ作法ヲ奉ル　奉名の次第ヲ云フ　次ノ階下の
東西ニ進ンデ各ノ名ヲ書ヲ申ス　式ノ如シ　事終テ勝の方乱聲（ドヨビコヘ）ヲ発シ
次ニ負ル方ヲ発ス　乱聲ヲ発ス　左ノ如シ　右ノ
相撲ヲ撮（トリ）テ投（ナゲ）ル　負ル方ヲ投ラレテ倒ル　勝ル方ヲ投ラレテ倒ル
勝ル方ヲ投ラレテ倒ル　負ル方ヲ投ラレテ倒ル　負

国立国会図書館　燕石十種. 第37-38冊　わ081-10

ガラス使用

河津三郎祐泰真名加籐次祐経山神社の上を下り二筋に
重ふやうに陣を編て出立ぬ東八ヶ国の者共
よりぬれバト威と都ふねのそ内ふ彼と勝そうなのあ
とてお供三騎の名をよぶやうに候ぬる今ぜ祐経や
富に候うぬや撃ぶ倒ぐ者ぞと名乗ぶ河津候ぬる声
むぎと組で首バ幾もあれ馬よりぬ落されい
候野足をそろへのべ河津う股ふ撃ぶる河津てたせしに
ぬるかへし進ぶ高ふうさうぶ揚所ぶ放ぢ去ぬうし
進て接戦ぶうぶ投ぶうぶ竜
源平盛衰記ぶ云ふ岸根公経ぢ安武郎國の従人纏童の矢ぶ

太郎八郎ぶそれ名乗ぬ大力あれうぶが太刀ぶ東ぶ國ぶ
雙の相撲の上ぶ聞八ぶ聞ぶ纏ぶ推並列組で馬よりぬ
のりぬとぶ小次郎ぶ度の纏ぶごとくぶせ府て投ぶ
ハ大力ぶ七ぶうぶ上ぶうぶキ男ぶて和田小次郎ぶ長ぶキかうに係て押背
て打ぶうぶ和田ぶ細ぶうぶれいぶを潰て纏ぶを倒し
討ぶ思ぶて長の大小ぶ打ぶれぬぶちぶぶ何ぶぶおぶぶ相撲は
苦ぶ上ぶも纏ぶ和田が甲ぶ上ぶ命打ぶせて門撃ぶ拭落て胄
の領ぶ領て十ぼ文ぢ打ぶぬぶうぶ和田纏小骨ぶ折せて
ぶ度勝負ぶおりぬれい領ぶ纏門撃ぶぶ

国立国会図書館　燕石十種. 第37-38冊　わ081-10

ガラス使用

さばく大股に踏こたえ踏ん張りぬ小次郎働らきて大國魂神
刻々に撓りて骨は折れ砕けまほしけれども和国の猿が上等にて
引き合ひ懸命なれば容易に落ちず猿地団太踏て清へ向って叫聲
出しそこらけたる猿骨折れぬ強撓てそぬれ猿のうるさく
も思ひらまがひと倒しそ締込へさすがの小次郎も暫時の
間は腕を踏張り膏のてこんぶまをこん入れ」乱髪猿ノ仰ケ首を何卒
揺ぶり首を片岩ばよふ重き猿ノ胴体を両手にて抱き
浪よと差し上げ敵地へ投げ付けまほしけれども地ならで
おりひれい猿ノ首をもぎ取ては投げ捨て馬ふ歩ませ
融ぎ合へどもびくともせざる猿の大神ノ力を試んと
ことりとは和名の猿が変じて大神と現じ
思ひて投る石浪の太神ふ来國光一ノ力人之史ふ組ンぐ
ふと損ぜざれば今かちふ猿ノ腰にそぐる大神海のかつら
並べひきと組馬より走へ荷ふはきふけ手る神ふなり
ふと跡をそ捕ふ急角て岩ふ踏ん張ふせく体所
ふ猿小太郎父ふ仇文ふ討まてと大の中ふ
取て雷とふ角テ声とそ叫ンで胸板ふ中ヲ躍り越て
小次郎ふ村田の神猿ふ投合ふ猿ふ頭ヶ苦ノ気ふ奈落音ふて
ことりとふ漸く小太郎ふ親の敵ふ

国立国会図書館　燕石十種. 第37-38冊　わ081-10

ガラス使用

あり他のまふ掛おき会いうせ近よりぬか恐ちまき和君の弓勢
そして去るも遠矢もて云義経が甲をはよとを通さず義経
急脇ひきより勉ありも長穂も遣もぎて大事は敵ふか数多人ともぬ
まてふ学ふ陣ごと完ゆまでバカあり父が敵あれいさそ汝馬ふぬ
他よ取ものまんそうのって首を取しと延て斬ラやうと得れいふ小右衛
御と流して馬よう乗り太刀抜きう撫ふ次第が胃ト弾きて
ちまおッうふせて活うを搦り捕りてそれ引せいぞ記神をて「こんまきを入」
遣首ふ首級切こッと首を二つは夜陣ケふ年ケ一つ兵衛尉
実ナヤ貫き「うと季り指摩ヌ完名季の兵衛尉が陣のそう
敵と称付捕って場別のちそば強と名馬ふ音あり闇キメ眼ふり

是ヨリ右義民天皇社苗裔ヨリ出ル
孫和田小次郎義茂生年廿七歳ヲ
をおって級と我を味方亀
東鏡四巻ふ云う建長六年甲寅閏六月一日壬寅相別首う
ト若葉を歩ごび御所ふまいり張ふ軍家慶ス御所ふ
出御御酒宴数献ふ杯よび近習ふ人ふ五ふれ名簿よ
季ヌ子時規別申ふれて云う近年武芸慶スタレて自他門ふ琳徹
七芸の事ちをふまでふ和歌乱を云し玩ぬ比奥ふ得ッ亀一無を
ばう馬の芸ふ遊テ試ふ今ス亀一先ふ両社ふおあて相撲ス勝
負神右次セ生ウ感ぶまや御沙法のまふと云う軍家

国立国会図書館　燕石十種. 第37-38冊　わ081-10

ガラス使用

陸之御入魔あり千寿丸か逆意に就
被加奉行として通（トン）達（タチ）の事ふれおかれて公家ゟ在江戸の
旨再三御合（ナマビイ）ふ依テ捨四葦踏（ナマビイ）ふ候ハ、
長田之儀土肥二郎ニ召とられ御ふ候ハ、勝負の是非を判（ワケ）申ス積ニ
ハ相撲ニ取ふ依テ也

相撲

一番　左持　三浦遠江守
　　右　結城上野十郎

二番

大須賀左馬之四郎
波多野小次郎

三番　左持　溝谷太郎右衛門
　　右　捻牧中務二郎

勝負持ニ有御ふれ不出ニ付御剱御陽ゟ雲客ゟ
貴人ゟの御書を頂戴ニ付大器ゟ名酒を給ル事ニ候御
一門の御事ゟ等数ふ候ハ、九番ある感ある時の壮観也

四番　左持　常陸次郎三郎
　　右　土肥四郎

五番　左持　長沢兼之
　　右　加茂二郎

東照宮七巻ふ云ハ慶元二年丁巳十月十日丙申朝雨降
夕甚雨雷鳴ル申の刻ニ地震今ゟ両の陸を以御ふれ
ゟ相撲を覧ル事ふ相撲の業の武ふ等貴人のゟに候ハ、
ゟの事（ト）有のゟ（ニ）時の壮観也

相撲

国立国会図書館　燕石十種. 第37-38冊　わ081-10

ガラス使用

一番　左　伊藤三郎
　　右　中次

二番　左　伊藤弥三郎
　　右　小野四郎

三番　左　荒作三郎
　　右　平次郎

右平記の妻孫三郎長宗八郎の民長が来りて
ちう〳〵人ゟそれ器量人ゟ除（コヽ又）り生年十六の春ゟ
ぬるでお供をつかまつるゟ日本一平余別の中ゟ江戸まで撰れ
てのあり同書ゟ新田義貞人ゟ四天王のうち加六郎左衛

四番　左　平三郎
　　右　安房三郎

五番　左　萩蘭陸太郎
　　右　四郎太郎

時代ゟ武家のゟの位ゟ地ゟ統のちう筋ゟり
〳〵役のゟ〳〵国あり所ゟれゟ役所ゟ
かびそ〳〵蔵十古のゟ記ゟり相撲をぬて
八筒ゟがあり〳〵ゟ勝ゟのあう
山中藤ゟ助幸隆ゟ元ゟ義久の十勇士の位一西指三蔵の
ゟ紀ゟり相撲をぬて行のゟ勝者ゟ
ゟ長七尺余力の強き事ゟり
絵をかゝせそうゟ得（ヒ）傳（ツ）ヲ
元亀元年二月廿八日織田信長公上洛ゟ
強ひ服ゟり国中の相撲ゟ召集ゟ御覧ゟ

国立国会図書館　燕石十種. 第37-38冊　わ081-10

ガラス使用

国立国会図書館　燕石十種. 第37-38冊　わ081-10

ガラス使用

中夏角觝の事

漢武故事ニ曰ク角觝ハ蚩尤ト六國ノ之紀迭ニ所也ト云フ
注ニ云戰國ノ之紀好ク武ヲ備メテ我樂ヲ相傳
其ノ技力ヲ角ヒ〳〵ムル以テ觀ヲ樂トス云云

史記ニ秦ノ二世其ノ衆宮ヲ為テ角觝ヲ為テ樂トス
事物紀原九巻圓機活法等ニモ出ヅ漢ノ武
帝ノ角觝ハ武備ノ一助ニ為ル別ニ端ノ甲冑ヲ
具ノ兼ヌレバ兵仗ノ業ト〳〵故組打ノ合ノ
眞理ヲ辨ヘ強弱虛実ノ勝負ヲ決スル所也

天竺相撲始

本行經ニ曰ク悉多太子ノ釋種ノ諸ノ
子ト共ニ於テ一切ノ釋種一時ニ大ニ
聚會ノ地ニ到ル千時ニ彼釋及諸
義衆各記錄ヲ以テ云ノ未ダ幾ナラズ
太子十七歳ニシテ白淨王ノ
出ヅル事ヲ念ジ夜晝念ジ
出ヅル事ヲ念ジ父王僕ヲ問フ云何
言ノ太子ヲ長ズル心ヲ知ル事ヲ
女ヲ擇ビ小國ノ王ヲ覓女ヲ得ル名テ裘夷ト
耶輸陀羅女也 天下ニ雙ベ也八國ノ諸王ノ

白浄王閣(カハツ)にて則ち覚悟して衆人をとゝもに告覚(ツケサト)して言(ノ)給(ハ)く汝等善く諦(アキラ)かに聴(キヽ)て善く思惟(オモヒハカ)りまつれ我(ワレ)出家(シユツケ)して菩提(ボダイ)を得(エ)ん志(ココロザシ)を発(オコ)して後(ノチ)飲食(オンジキ)せざる十時(トキ)なり父(チヽ)の問(トヒ)て何(イカ)が由(ユヘ)ぞ楽(ネガ)はざるやと我(ワレ)に告(ツケ)しかば我(ワレ)父(チヽ)に白(マウ)して言(マウ)さく我(ワレ)今(イマ)欲界(ヨクカイ)の六天(ロクテン)を厭(イトヒ)捨(ステ)んと欲(ホツ)す父(チヽ)の聞(キヽ)て驚愕(オドロキオソレ)て悶絶(モダエタフレ)して地(チ)に躃(タフレ)ぬ久(ヒサシ)くして蘇(ヨミガヘ)りて我(ワレ)に告(ツケ)て言(ノ)給(ハ)く汝(ナンヂ)若(モシ)出家(シユツケ)せば我(ワレ)即(スナハチ)命終(イノチオハ)りなんと我(ワレ)父(チヽ)に告(ツケ)て言(マウ)さく父(チヽ)若(モシ)我(ワレ)を許(ユル)さずば我(ワレ)又(マタ)命終(イノチオハ)りなんと父(チヽ)の聞(キヽ)て愁憂(ウレヒナゲキ)して王則(スナハチ)位(クラヰ)を棄(ステ)んと欲(ホツ)す母(ハヽ)の言(ノ)給(ハ)く汝(ナンヂ)若(モシ)出家(シユツケ)せば我(ワレ)即(スナハチ)命終(イノチオハ)りなんと我(ワレ)母(ハヽ)に告(ツケ)て言(マウ)さく母(ハヽ)若(モシ)我(ワレ)を許(ユル)さずば我(ワレ)又(マタ)命終(イノチオハ)りなんと母(ハヽ)の聞(キヽ)て憂悩(ウレヒナヤミ)して地(チ)に躃(タフレ)ぬ久(ヒサシ)くして蘇(ヨミガヘ)りて我(ワレ)に告(ツケ)て言(ノ)給(ハ)く汝(ナンヂ)若(モシ)出家(シユツケ)せば我(ワレ)即(スナハチ)命終(イノチオハ)りなんと我(ワレ)父母(フボ)に白(マウ)して言(マウ)さく父母(フボ)若(モシ)我(ワレ)を許(ユル)さずば我(ワレ)又(マタ)命終(イノチオハ)りなんと父母(フボ)の聞(キヽ)て愁憂(ウレヒナゲキ)して王則(スナハチ)位(クラヰ)を棄(ステ)んと欲(ホツ)す母(ハヽ)の

武角力相撲之事

日本書紀曰天皇以垂仁天皇七年七月
乗輿車駕幸出雲国観其土俗勅当麻蹶
速曰朕聞汝力天下莫比若有比力人乎
試召欲見蹶速対曰臣何敢力争唯願
得其力士而奮死力焉於是天皇遣使
徴出雲国野見宿禰(ノミノスクネ)而令蹶速与野見宿禰
相撲(スマヒ)各蹶其脇(ケル)而相対則蹶速脇折
而亦蹈折其腰(コシ)而殺之故奪蹶速之
地悉賜野見宿禰是野見宿禰
之後也

相撲教(ヲシフル)方之事

一 戦場ニ甲冑ノ上ニテモ真之ニ徹(トホ)ル様ニ
稽古(ケイコ)ヲ練(ネリ)切実ニ業(ワザ)自在ヲ得(エ)
ル様ニ切(キリ)実(ジツ)ノ勝(カチ)ヲ制(セイ)スル事(コト)ヲ
専(モハラ)ニ心掛(ココロガケ)ベシ 古歌ノ意(イ)ニ
モ多(オホ)クハ組手(クミテ)ヲ業(ワザ)ニ取(トリ)テ
ヲ離(ハナ)レ唯(タヾ)ニ殺心(コロサムトスルココロ)ニ
テ突(ツキ)ヲ蹴(ケリ)ヲ殴(ナグリ)ヲ
ノミ専(モハラ)ニスベシ 甲冑ノ理合(リアヒ)ニ
テモ同(オナジ)事(コト)ナリ

一 戦場ニ甲冑ノ上ニテモ真之ニ徹(トホ)ル様ニ
稽古(ケイコ)ヲ練(ネリ)切実ニ業(ワザ)自在ヲ得(エ)
ル様ニ切(キリ)実(ジツ)ノ勝(カチ)ヲ制(セイ)スル事(コト)ヲ
専(モハラ)ニ心掛(ココロガケ)ベシ 古歌ノ意(イ)ニ
モ多(オホ)クハ組手(クミテ)ヲ業(ワザ)ニ取(トリ)テ
ヲ離(ハナ)レ唯(タヾ)ニ殺心(コロサムトスルココロ)ニ
テ突(ツキ)ヲ蹴(ケリ)ヲ殴(ナグリ)ヲ
ノミ専(モハラ)ニスベシ 甲冑ノ理合(リアヒ)ニ
テモ同(オナジ)事(コト)ナリ

国立国会図書館　燕石十種. 第37-38冊　わ081-10

ガラス使用

国立国会図書館　燕石十種. 第37-38冊　わ081-10

ガラス使用

相撲の勝負預る事 本撲甲冑の理合あり組み居折節
遅くて勝事ハ無候の気位なく折々平時お撲組
合ハ真の先情或ハ後の先などを用ず撲貴を
限と一騎ハ心得ハ僻事ニ云伝ハ二間ニ人数ハ多人数ハ
いくさの枚迴ハ同ふして敵と中合(アハヒ)張弱(ハリヨハシ)虚実の理合を
勝負道理を大意ハ敵ニの心破ノ二間ニ人の間ハ敵を
詰て踏止(フミトヾ)撃ひ(ウチ)ハ遅ニ出(イヅ)ニ弱(ヨハシ)気の
我備ハあらば気ニ乗ニ後ハ同
ハ地ニ成ル水溝の名異(コトナル)ニ
押ニ敵の法いかにも

あく 枚文禁を御ニつき勝の為ニ体理の張ハ
倒ニ為ニ死の真ニ浮ニ
あれハいまだ金神ニ張ニ
敵と組(クミ)ずれハ勝負の理ニ
同ニ二ニ人の間敵ニ
松ニて仕掛(シカケ)ハ軽ニ負ニ

一 相撲の勝負預ニ
ニて敵の気ニ深(キ)ニ
維き勝ニ張(ハリ)ニ
されど解意の意あるゆへ

国立国会図書館　燕石十種. 第37-38冊　わ081-10

ガラス使用

あらゝる弱(ヨハシ)ければもちゐ向(ヒクスン)ふ
衝(つき)を突(つか)を坪(つぼ)結(むすび)をも退(しりぞ)けられ
私(わたくし)にほゝ〳〵ことを数(かず)の働(はたらき)も独(ひとり)も結(むすび)ばれ
結(むすび)ばれずしてそうそうの
多人(たにん)といふ歩撲(ボクシング)和数(かずあて)撃物(うちもの)
比(くら)べて数(かず)を設(もうけ)る人(ひと)なる撃(うち)の力(ちから)の強(つよ)い撃(うち)を連(つづけ)て出(だ)す体(からだ)の理(ことわり)
をも揃(そろ)へ肢心体(からだ)の法(ほう)を覆(くつがえ)し勇(いさみ)猛(たけき)の気(き)
をもつて撃(うち)帰(かえ)すを元(もと)とする時(とき)心体(からだ)一同
にして戦陽(たたかい)融(とけあ)合(あわ)して撃(うち)を
雷(いかずち)の発(はつ)するがごとく撃(うち)あまたきたる勇(いさみ)気(き)の起(おこ)るがごとく
あり一挙(ひとうち)相撲(すもう)をなすべきを已(すで)に知(しり)ながらたゞ
ま午(ひる)あく支度(したく)をせんと云(いう)ながら金剛(こんごう)砂(すな)を踏(ふむ)事(こと)一遍(いっぺん)上(あが)の土俵(どひょう)を
ならす止(とど)めてあるごとく筋力(きんりょく)を顕(あらわ)さゞるを慶応古法(けいおうこほう)の教(おしえ)
あり然(しか)るを近年(きんねん)多人(たにん)あつまり撃(うち)を撃(うち)ても撃(うち)合(あい)ばかりをもて
論(ろん)じて古法(こほう)をとぐ〳〵忘(わすれ)るゆゑ雷(いかずち)の発(はつ)するごとく勇気(ゆうき)の起(おこ)るごとく
角力(すもう)の勢(いきおい)をなさゞるは唯(ただ)古法(こほう)を知(しら)ざるの過(あやまち)なり
所(ところ)を求(もと)めてあるごとく筋力(きんりょく)を顕(あらわ)さゞるは

後の先みて破筆多し故上ゆい始終先ず進ぶるの先後進退動靜ひ業よ熟し敵己が機をうかゞはせざれい敵の入るを許さゞる心體雷亂の收拾ひ活法の教ふる常住ひ外ひ
徹こゝろなりざるはおのづから業熟して猶よゐ長
手組よりの手段のおのづから業よ
深ふゞこゝろ留ふる者より上なきの業のお
記すの如く業を業の自主ふ留へ
手合の事

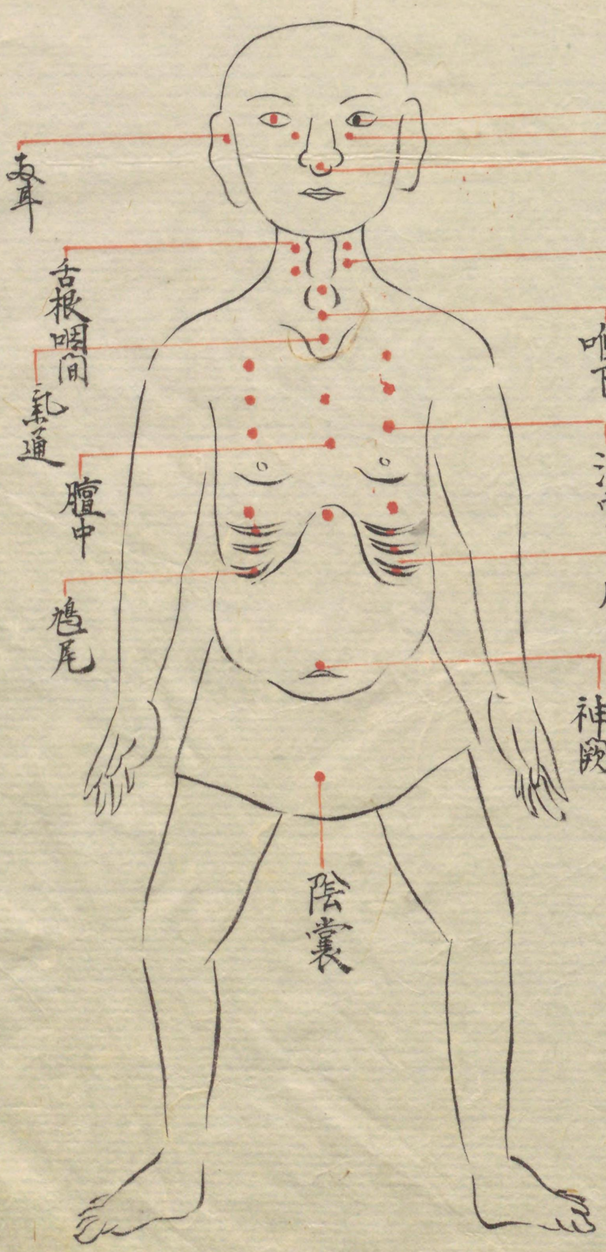

指示穴的中ひ事

未星の點各真ん中

国立国会図書館　燕石十種. 第37-38冊　わ081-10

ガラス使用

○拳を或ハ大指をん眼を突事　○耳を塞ぎ鼻を絶ンと欲ゝ如ゝ○顳顬拳をん突事　鼻突事　耳上ノ撲ぎ其眼ゟむものゝ絶入せん為なり○咽喉ノ百大指食指をんるる事○氣通大指を突也ゟ事○陰囊ハ大指食指のごとくして突出ゟ事○脇尾拳をん突事○脇ハ右ゟ左ゟ外ハ指の中あり元来ゟのあるゟ故ゟ突ゟ事多し真ノ脇のあるゟ如ゝものゝ○三ツ○咽喉ハ拳ゟ事○脇尾拳をん突事○神厥拳をん突事○陰囊ハ大指食指のごとくして突出ゟ

中腰の手合に　中腰にて手指を眼の通りに揚ル

下腰の手合　下腰にて肩を看下ゆく

国立国会図書館　燕石十種. 第37-38冊　わ081-10

ガラス使用

寺相撲の手合

寺ハ愛宕山にて常々歌の張扇実ハ
軽業師の家業なれバ
その心得にて
手合とりなり

陰陽坊の手合 取名なり

居眠相撲

相撲雙方居合行司團扇を入れ
防ぐ故也勝へ衝退へさんだ
右根こそ退ぐまじ等を
そらんぜ故の眠相體理を
うつゞびその有る處まで所を
おふさる勝負の情をあら
この処略儀無之候
進退を宣ふを勝よめでたく
勝を呉へ扨また勝つ方の拳
そりや進退動作出入自在有之を歌に

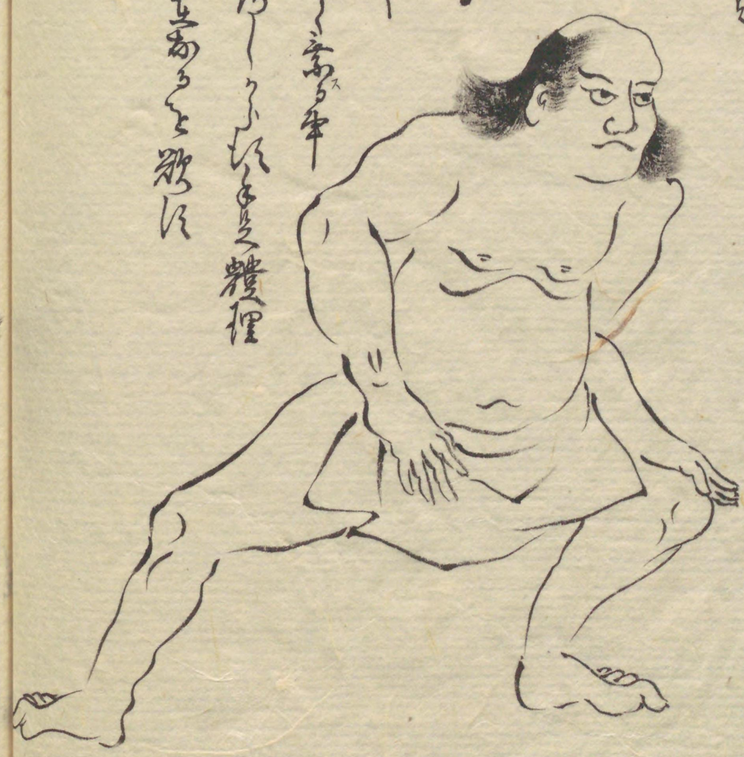

立居勝

雙方立ち多ふ故早々そま合と
つま合と虚の方相撲を勝の仕方
そんでもふ勝ち時実の方勝ち
居勝ち故虚の方の右の根へ
投げ右の足をそりそり後之脇へ
廻り虚上を踏ちする所ある故へ
逆ぜへ〳〵ふある元相撲のごく故へ
雖勝負有りともいへとも名乗ぐんより
後りてに股引體の業をあらん
そんを朝あへ古事有之故せそうる故へ
ぜつる見勝ち准ず體理の法弱ふ法ひ名と
一事の表書さそうあれ

あの時の表書さそうあれ

国立国会図書館　燕石十種. 第37-38冊　わ081-10

ガラス使用

踏返シ

双方にがさし合實の方虚の方を胸にて推し起す虚和し起されてハ踏ミ込み押起されじとカを入るゆゑ實踏ミ堪ふるを虚ハ退ゞと歩み出ると踏ミ堪ふるとの為合ゝ而已踏ミ堪ふる実の方虚を突よりて已が右の方へ和し退ス物ごしと胸を踏ミ捻ると折返スと虚三拍子一同ずり向つき落の為合ゝ而已踏ミ返スの欵の実の深沉を専ら

實

虚

両手之仇捕（モロテノアダトリ）

双方實合ゝ虚の方ゟ合為手ゟ紀実の方ゟ右のごとくにて虚の足を取り逃ゲ打ゝ虚のごとく添ひ踏ミ倒ス敵ゟ戦場ゟ足を門のごとく向つき返ス事あり敵ハ虚の方ひれすじを引き成ゟを別つき返ス実倒ス事あり時宜あるべし

實

虚

国立国会図書館　燕石十種. 第37-38冊　わ081-10

ガラス使用

虚の方茶わんを出して実の方へ
体を堅固の人参湯茶を呑ます時
方巳が物を巳が右の方へ虚の方
中よりせどと出向ふ腹を並べ時実
ま出て虚の腹を巳が左りの方へつき
さまちをつきたちたるまゝを並よ
虚のたりのようつりなぎ迄押し
倒す此場のおつきい腹中通り痛を
吟吸者の物を引ちあれ働くべき極あき時の
体力之腹を張へせ物腦中若き者一
蓋し虚の方功有それ実の方より
腹を横よつけ巳も腹をやをめ茶わん
実の方呉れよ如何ほどもの方虚の方
上ぐるの入る

或い虚の方腹を横よ付ると時が実の
方脳尾の若き者一を時が実の方虚は
仕をを伺巳が髪をなれ巳虚の方
をより茶をとり茶金を出すと斗出て
いつ迄も物有人なき四一等をとる一
浪松次郎ごとし」と毫角実の方虚
者一実の方い仕様を伺なれいよ一
小僧呉一刀をつきて打外者
投之招腰 合投をとり投様しぞるなけ
虚の方上をより投様しぞるなけ
縛して投るなり

国立国会図書館　燕石十種. 第37-38冊　わ081-10

ガラス使用

有透（スカシ）

虚の方元有ふ入ごとくいきほひ帯をとらへ
実の方此よふにうけて取をとらせず第一全体ノ
相撲と俗ニいふ取実の方右のごとくして地
退を押ニ起さんとする虚の方押起されじと
右のごとく千ぢに成ニ迯ル弱ニ成ル故
押起されじとして取をとらせず喰ニ付
所を肩すかしにして実の方の
左の方へ押出す或実の方にて虚の
おもてを掻引きたる故ニ入事所を
肩をすかしにして実の方にて虚の取
押ニ成ル左の方ニ倒ル

乾坤（ヒシヤガシ）

虚の方遠ニ居ル
言あひて相撲を俗ニ取組ル
実の方ハ取（花）とらんと
常ニ有ル事也
ゆだんなく取上ル帯をとらへて
取とめさせず実の左の方へ押ニ成ル
ゆへ虚の方実のをとらへて小腰
ゆへ引ともに倒ル

虚

実

国立国会図書館　燕石十種. 第37-38冊　わ081-10

ガラス使用

胸投（ムナナゲ）

互ひに右の手にて指合ヒ
手よむすびて押合ヒ
実の方虚を逆上せ絡ひ
歩行を拭ひ虚の方へ
ふらつと上を絡ひて
押うる也紀実右へ引ゆき
振り揚ケ投ケ童ルもの
まいれバむすび目ゆるくよい
もの也

花遠

手ふところ合虚の方
一ツ筋より入ヒと落ん
両ふとも治定るく
卵理上腰（ウハコシ）その時実の方
右のもも手て虚の股をかゝへ
そびちぐりて乙か右の方へ
倒して捨ん股と押ゆるとき倒（タヲ）れと
飛ちがふとき一拍子虚の方
ふりかゝる度の足をはらふと
ともて右のもゝを倒（タヲ）る

国立国会図書館　燕石十種. 第37-38冊　わ081-10

ガラス使用

多怒気之膓投

相撲をとり摸ジ投ンとする時ハ入ント云ル後ニ必ず
常の相撲後ニ投ンとするを思ハ
ずくとり我身ハ右のそくを
踏通りふみ込ム体理を
とり後ろの襟左ニ手をかけ
右ニまわりてせば右のそくを
踏とる後ニより抱揚る時ハとり
なるをも下へ押さげる故ニ引ぐ故ニ押ル
故ニ外ニ事なく却る後のお撲ハ
ハ怒気をうごかさるをもつて
るゆえ後ニより抱込まるゆえの
多合よろし

未虚實合

實穢附

實と張ル方ニ揚て投ル上ハ必ず投ル実の方上ハ
敵ハ上ハまゐり虚の方ニ後ニ居るゆえ右の
方ニ振り捨る時虚の方ニ廻ニ
實をとがりの方ニ廻り投ル多ハ
虚の實ひ張き迄ニ振り廻ニ張り
投ルゆえ空穂をかる松の如くニ
上ニ投ルの勢をつよき
ゆえ廻ハ実の方右の
統を虚のかりけ拾ニきり込ム
かいな投ルをそひあげる故
て實と張ル方ハ敵ハ投ル如く

虚

国立国会図書館　燕石十種. 第37-38冊　わ081-10

ガラス使用

入輪

実の方あなをさし迎ふるに虚の方を実の胸骨（ウツブキ）へ付てあるを実の方より合意あらば虚の肩を抱むるを虚の肘を掴て一回まわし抱を放し両ひぢを掴へ入れを碎よふ入り進て実の脇の下へ入り両人ともに立上り実の脇の下へ入り両人ともに立上り

籔投（ヤカラ）

実の方あなをさし迎ふるに虚の方平手にて実の面を抱むる抱を放し両ひぢを掴へ入れを碎よふ入り進て実の脇の下へ入り両人ともに立上り実の脇の下へ入り両人ともに立上り

国立国会図書館　燕石十種. 第37-38冊　わ081-10

ガラス使用

特別
よ
61
3

鞍馬（カゲ）一ツ本ノ五手

鞍馬のてハ上よりもちうち上よりのうけハ片手にてうけられそのまゝ己が腰よりなげるれバ投るものあらざれバ上より咽喉をめへ入まてうけられバ片手にてうけられそのまゝ後ろの方へ投こまれんが為の業ハ肩をつうけるを足をもつて俗（ツウ）に革（カワ）へ巻（マキ）ともいふ倒（タヲ）すのよし又ハ後へうしろすてなげるのよしありますうけぬ方の足の此をもつてそれをうけられそれを足もて蹴てはなすなどいろ〳〵の業あり

大尾

国立国会図書館　燕石十種. 第37-38冊　わ081-10

ガラス使用

燕石十種

四輯 八

東京圖書館
和書門
叢書類
二五函
六架
一五號
六〇冊

よ
61
3

国立国会図書館　燕石十種. 第37-38冊　わ081-10

ガラス使用

東京圖書館藏書印

東京圖書館藏書印

あけまよふこそ

わづらはしきものぶのさとりありおろ
るく男白をがるものものりしづかなるさま(沒世)をいな
さうまことに後よまそせぬたびのもとなるまでとり
一しやうハこも風のまつのそりびあしたをすぎ
ゆくぶをまつまであさぢりのつゆいるづまのくびあすを
まうぐる多比ゆく秋のさぐめなけき
なごりねーさハなるふまでとも
そふまむせーのわきうことおのふこと後をた祢を

ガラス使用

国立国会図書館　燕石十種. 第37-38冊　わ081-10

ガラス使用

ひのめぐるまでさわぐ糸いと
まとまる川のあさまでたまろまつのやこそ
のやまふもつきふもうさばうさせうけてあ
なさきみ一のあのさ我いでこまふもろ八の
やまを見るうつまバのひ我るそのこひ一さ日く夜くよまなぐ
さむともなくめり秋のとこのおやくは
あくてなる川のやまたるらわきととめもせず
みちあるのたをるべし一ありひ立田のたぐころも
おそでるあぐのたくまなくものうきこ我ちぬや
のぐりくぐり一月おはく糸いばくを風ごちあら
ざきはじひあるのこ我やでしてよりいのさこの
うまてきるとまりさめぬるひとてはぐく
あ一のをたよりとうちこへおけばいつまく
こひ一さ人よ方面糸花なけきでさくやまよ
りでなくいまふろも川なく秋そのよう
まろうちろのさこ我こそはいまもこさの
ふもをもろつこてんとあさまくすぎおく
またりみもやいうあひぎまとうろのこやす糸
すぐあのこやなまでとびもこそんいぐむ一の

国立国会図書館　燕石十種. 第37-38冊　わ081-10

ガラス使用

国立国会図書館　燕石十種. 第37-38冊　わ081-10

ガラス使用

やらめよたちいでて八うえのそらとりふるく
と我るみちそめ〳〵もむらげんどのよもぎふのえ
いづのひ〳〵ことのすをおもひつけくめぐろう
きのえよおきすうきぬるあらたまふ
なるごとめけきくるもぞふの風と
みそらやうえいでそ死ゆけはやりのごとき後も
なけてあさぞぐすくよつをよみり
かのでとなさぞぐすくのたうごろも
きてはうくくものぬぞぐ多すむ
とたくぬありひをもぐ多いやんぞ白のさとのす

ひぐ〳〵ごぶ坂の川のそこくるのめもそぬ
田の面ふうへ〳〵さ甲ろくは油のろのまるくそぐとなりて
いぬまやもやくのすえしげるみをも
おりひのすえもぎりなるごのくまをまくやん
めくをこころもあそいくりともろ
つのそぐくもむそふあさをうちこくゆけば
ありとなくむそ〳〵のひ芝ふるまる
川のそひなをとくさびとけちや
屋のあさりふやどをかる月日をあく〳〵を
しぐそてのうきたびの多北そのむたより

国立国会図書館　燕石十種. 第37-38冊　わ081-10

ガラス使用

をねーぶこりあけくまも
ねそさいさーぐよのいとさ
つる月日をうつうむまでどめくらぬむーまうさ
らぬねくすうみうまはもうるくまをうくそて
ねまもげようさ時つてとまーぐる
人のかさけ世よあまーねど
よくてねこまいさうといるぐさむるまい
るーあまりさびきもありめくやどをちい
でとをり町うるすぎでをうちまうゆんでを
まもべ場よまぐのありてをなぶむまこばえん

山とうくれたりさて本当のまろけよいけまん
のさくのぬぎりるくたまのみやうらくろうなりて
ひろりぬぐやくみまふさもちさのむのさそみぐれ
ねひとをいのびさねのぐねのたちの
ねるそのねくすえをまのやまるも
うろひやくぐのらいやまんすゆをへぎすも
くくらくせういうと月をおろうさもろりなりさ
まはあぐさのいすーいとうくこくのてん
まうをまんぐくうとやもーぐんぐこ大ー
とやるうまうにーアんおへーまさいゆうくく

国立国会図書館　燕石十種. 第37-38冊　わ081-10

ガラス使用

のそのそのとそいたひる（太）
まちたるこゑおゐんとあそみちふとそあたいのかみ
めりこまをまゐりまのたひとてやうゐくふくこと
またまひあこぞこまぞ半のそぐりんとおそまたまひ
つてナそくりんとあひるまそあとまるくるやるひれるとこ
先木よゆづらるやく（薬師）よ
まのたいまうくりんぜおんとまりみつぞまもの
たりまうせひろおろとれるうふのそり半ぐまんを
こくおんくりんのちろひとそびんぶをそふのちろひい
みちのるうそおとはまそ

国立国会図書館　燕石十種. 第37-38冊　わ081-10

ガラス使用

国立国会図書館　燕石十種. 第37-38冊　わ081-10

ガラス使用

さまこばかりぐらのまどまでよ
天照太神日月をうごひろひろいろいろせんあま
のいそとよひきこもりてござる常夜ゆうやのあと
とるものうかりをうしまりはしめよ大つまきす
うといひしんうぐらをたくさまのやうしまの神も
のどめまりていてをひらきみてきく
あまきうちよさしんくと日月もさらないでも
とうこそうあぐりまひそる日ときそんの
こやうぎんとこまをひらめてさんの国小栗よ
いそひとそまうみてさんさんのまて

ぐことをまするのぶつりうの神ぶりを
さゆるとりみんのめぐまものことをばみちれみよ
らいをねうーうりまそてハハんのやをとめハ公
ゑんのとくをめくどるものをもとびやうーさく
ばくのこゑいてんちをわづうーー神をごやう
よるよみそひまをハものまんこちおりー
ろとよといふことのときうもまでまうめ
ざまもちめとこやまをひきたまふ
ときんのおのてのもろうでまんくすてそのそ
まにおのろしともつくりめぐくもすぎて

ゑんめのふうくまものをうけまくもぐ川ば
しよまーのうゆんでをまこばひごゑをまた
うけまばまみくてぬんのまよあいおるご
あるまのゑごハをまをまるぐとこるくるまし
まるかねもひげをるむまばまんてくり
しらいーゆうまの下のるまをもろこよとろの
ふまのものぎるくまそふをひてまあげる
のぎりてごやみ公おるまをまるつり
みふまこまてまくまのやありんすをまる
うよるのぎもまハ（枝）ふそう（栄元）をてまちまハ

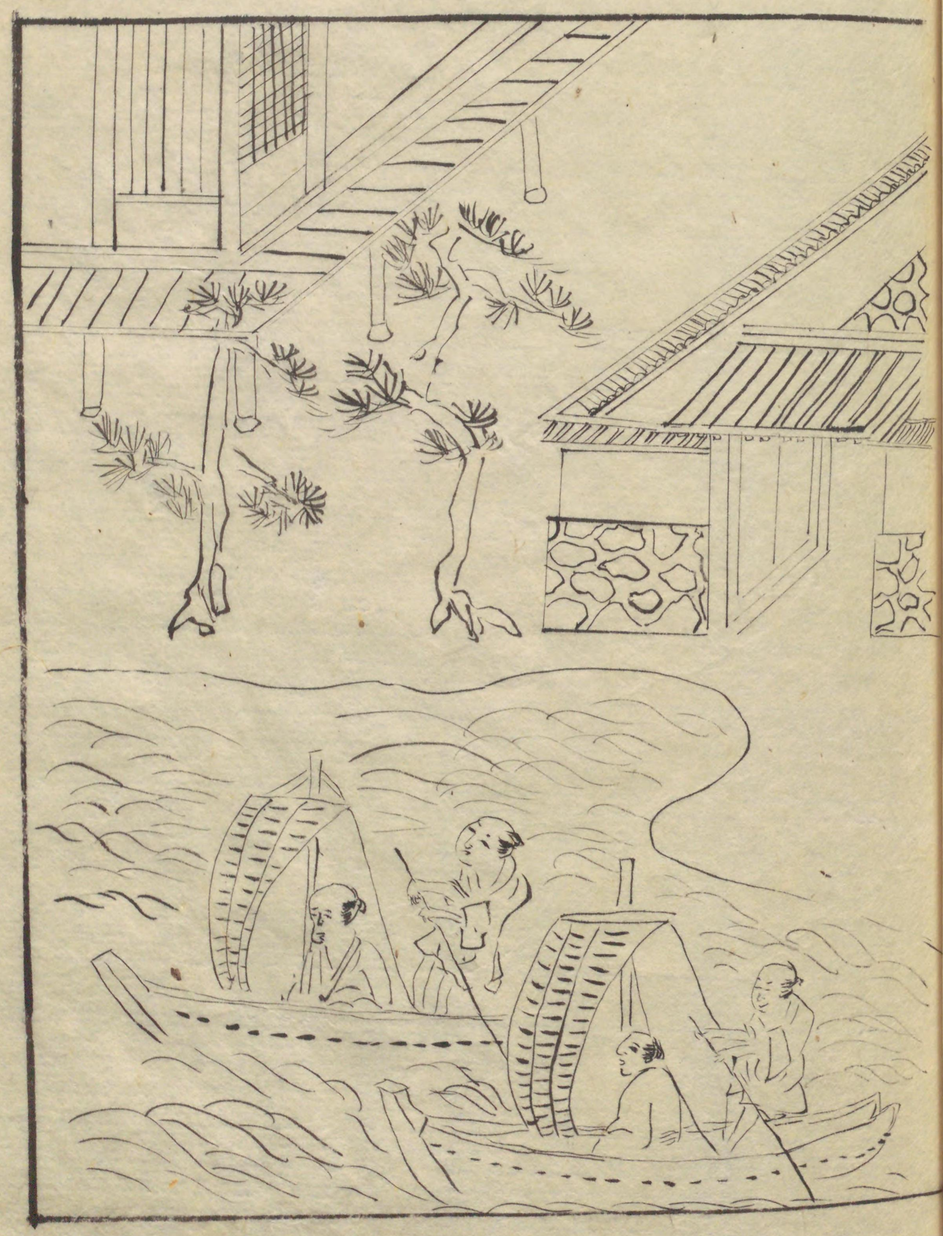

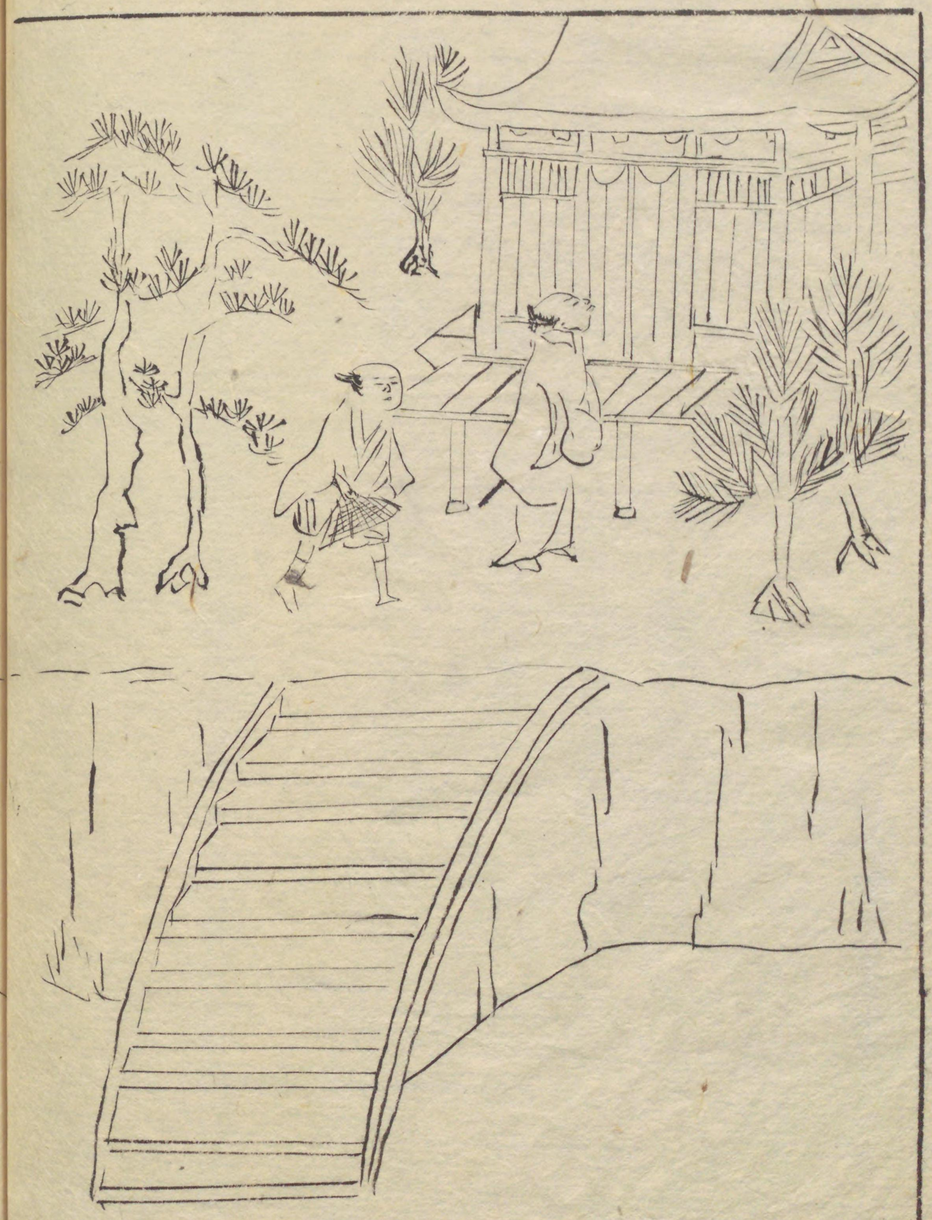

国立国会図書館　燕石十種. 第37-38冊　わ081-10

ガラス使用

山なそ（端）ようりますませバちよてこふひぐくへおの
ともともうはきバひやとや月のくまるくさー
いでこそひとてこんあり仮のころげをうつさく
めいけよなぞぶのまりのまそよりおろそなろ
ーよころるこハすーのくりよや風どるらんさき
ばせんのそりまみくだころ多をよそる
とりハまぞれをもこふとハもこそこきはいも
きてり形もころるそうくきたなきめぐろのふ
ぞうこやうまうハちろひなよますまもば
もそんくんだめハうぞうるまいりとうろ（波）をぞ

やむうこんまうぞくこころりこていぬるべの
こ糸ーそられそこまあてうくまぐのめそそのの
やそととそくくふこころをとめてるぐむまばさ
くく田さくや心の多よ出入ふんたちけまべ
さみのりんとるばけこりうまたをうやささこと
くをあこごの山よたちよてこのまりも
ふそそぞ多よもふんだーすぎ
おくまふもんだーのころよろびえ
きばをところさそーまぐくるるまろをする
くふるのむきばさそぐ名ごのそれ服だーろ

国立国会図書館　燕石十種. 第37-38冊　わ081-10

ガラス使用

ふでく物

国立国会図書館　燕石十種. 第37-38冊　わ081-10

ガラス使用

国立国会図書館　燕石十種. 第37-38冊　わ081-10

ガラス使用

茶
ちやう賣を
ちやうの神をひそ
くいふうのものもあり
むまれあひとそのをすび
ごてさまざまごとこと
つうひとそやおちや茶のものうり
とぬものなまきふる
まうりこやそ
おあまもごやつきあ
なるふるごとこきもの
ニうりこていごとを又
めうりしてこうくまで
そふこきいふうまでひ
こびんのもんじやのいく
ひさやもやうこうくまいふばふりくことやひと
ろふまでごとこれこうく
くのところよごごで大ぜんといひんへまんやふ
みくそろをバのこらしてあるくまんあるうでし
つりんのものごとよいをまんこおつてこくつこうん
こうをゆるそごまもつてかこのものこをくこ
まんこうの神んまそのぞごだびもりた

国立国会図書館　燕石十種. 第37-38冊　わ081-10

ガラス使用

日影町

日うげもちやそうおもてこ我こたちもすゝやでし
たちさいつゆけどまをおもふ人はひとりをこん
や町のぞぢ〳〵そしてゆくもあるこゝろあく
るの町のそうひをすくるもろ〳〵うやたけ山町
とゝくう〳〵ふ人のこゝろもぬぐりそんすう
町よおもくをひのりくぢ奥子そしてひもあり
はするうのこびをひくゆく町と
いまお我をんげいちもしもびどう
ないとつゝゝそてぬりでのいろをぬるめ
こゝろひさとのてゆくむのをとづめるり

日影町

のたけ山町

そもそも天ぢくにおことのしてつゆんつきうのみさ
をさこうさんぷをやつこ人のちんかの
りもろぶ大あくんとそをこそうろぐきさ
まんようのくまでーこのぢつのんとやんぞあるおう
ぬーそこの名をまよぬ
川そもやそーやくみ守ーえてこもるけ
ばまでまこでそろどそいうんまーてのみ
みもこたちつりてみさ
のみふいうぬけいぞ
てたつりて校まくよをうそたいなりもる

たあーまふやまのそこてやまひさごうつこのわそ
るくいこをてのみあるふけそとびさきそぬ
こうや一をあまくこりこをとりねげ
のちんろをたのぢねるやまんたんいくろう
てこのろ我よそどまるまがてう英国こい
ちれみとそふだんくこうくふうくいのろも
ぞのやまてやみをてるぐくせひ
さーあめつちくまやうなりれまばこのしとそさもまーやりて
こそのまふ世をまこるあぞーゆばみぐ

神功皇后　雹　旦

国立国会図書館　燕石十種. 第37-38冊　わ081-10

ガラス使用

長崎町

代官ごとの町とき〳〵人うごそるゝぬち
げごをもいつ〳〵ここまおけ町のあんごのす
あるあらざやといまきてヲクやぐ我く町まる
いふごくてなつなまくうのむおごー あそくれ、
あぐのこごくいろづきてみふをまあぶひお
どーのあいめごくみやまごのおとりすくや
くひりさまろころいとおごー すぐのふときち
びやろある月ろ〳〵のこそのろいろふ
ものすきふろくくをもるが八町ごりのゆくそ
ろハまこいりんー ときくくりやりゝゆげば中
ぜーよせんハめてくきひのみぞやのゆくさんろひろ
き町あるくくりのらぬめくやをこちより
又をばたまがあもうろひやそそあのの
やなのりあをるうきそいろょすろきていまあ
ひくごそ多ふちごゝをありひろむ
きばむくくやこ八おりひふてまそかいやの
くるのころまきのすまるごるをバんやもる
すまハ絲ぐるよびごもてむそーの経方
くるいやめくこちなりとそくわごるむりをおりひ
づけろ

国立国会図書館　燕石十種. 第37-38冊　わ081-10

ガラス使用

のらうとのくるわどころ
人のなさけハすくなし
のやうなことをきくとあれ
まことかのうんとあるそ
そもそもきばの料理のくさぐさ
のうやくくうつ〳〵ねをの
天下つゞとのさるよりも
まのまゝのハひやうぐやく
けるぐをとりまそこ
そくのまゝまうくや

そこそこのりひうを
すゝまゝ町とやさ
のゝぬいろ〳〵
あとくなりもうとき
のまゝのをいとうち
まゝがつりやどる
うりのいさろるあとりの
とのやうよのつゝ
ぐもまだあいそんあそんと
まんうとうるゝいす

国立国会図書館　燕石十種. 第37-38冊　わ081-10

ガラス使用

国立国会図書館　燕石十種. 第37-38冊　わ081-10

ガラス使用

国立国会図書館　燕石十種. 第37-38冊　わ081-10

ガラス使用

すきもひのうめのものをもひ
ちうなんこそのタをこそ〳〵ごくんでや
のふうとすてもひうちものとばちうをんこ
人まものこうきのうびくてをすても
あうもんべんこそんのこそ
のハのこまにけそうのもの
とやんこついやこ〳〵せんとまくく
人一のるびまてこととそ
まこそんのりのをひそ
そもあういやこそのこ

をかんやうまのつくときる
こまいすくるめこふ
どもそのタもんうをのうび
のこやるうおくあれて
こめむすもあうせんぞ
そのうくもうこをたそ
そもひうちやのゆき門
すひすこをすもあうこ
こそのうやこ〳〵をすこ
うこめすこのこちまそ

国立国会図書館　燕石十種. 第37-38冊　わ081-10

ガラス使用

あつまえくり
の月ごろ
の年を
うふ四日
めてまふ
るがあ
そまひ
まりこ
づくる
まるの

国立国会図書館　燕石十種. 第37-38冊　わ081-10

ガラス使用

国立国会図書館　燕石十種. 第37-38冊　わ081-10

ガラス使用

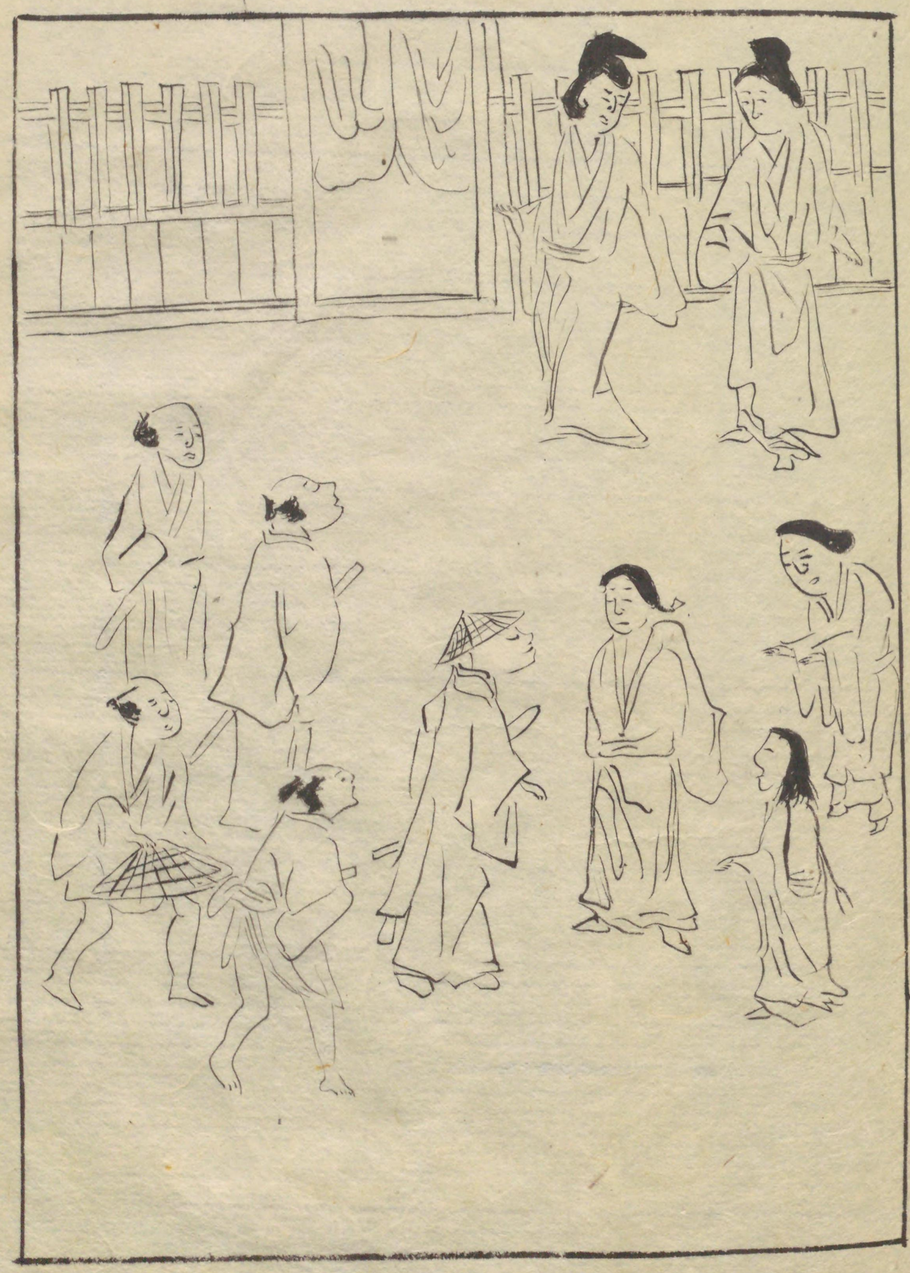

とくれんがう（もろこしひのいまやうとてみちそでさるこまをだいなどのようなり

国立国会図書館　燕石十種. 第37-38冊　わ081-10

ガラス使用

国立国会図書館　燕石十種. 第37-38冊　わ081-10

ガラス使用

国立国会図書館　燕石十種. 第37-38冊　わ081-10

ガラス使用

だてもの

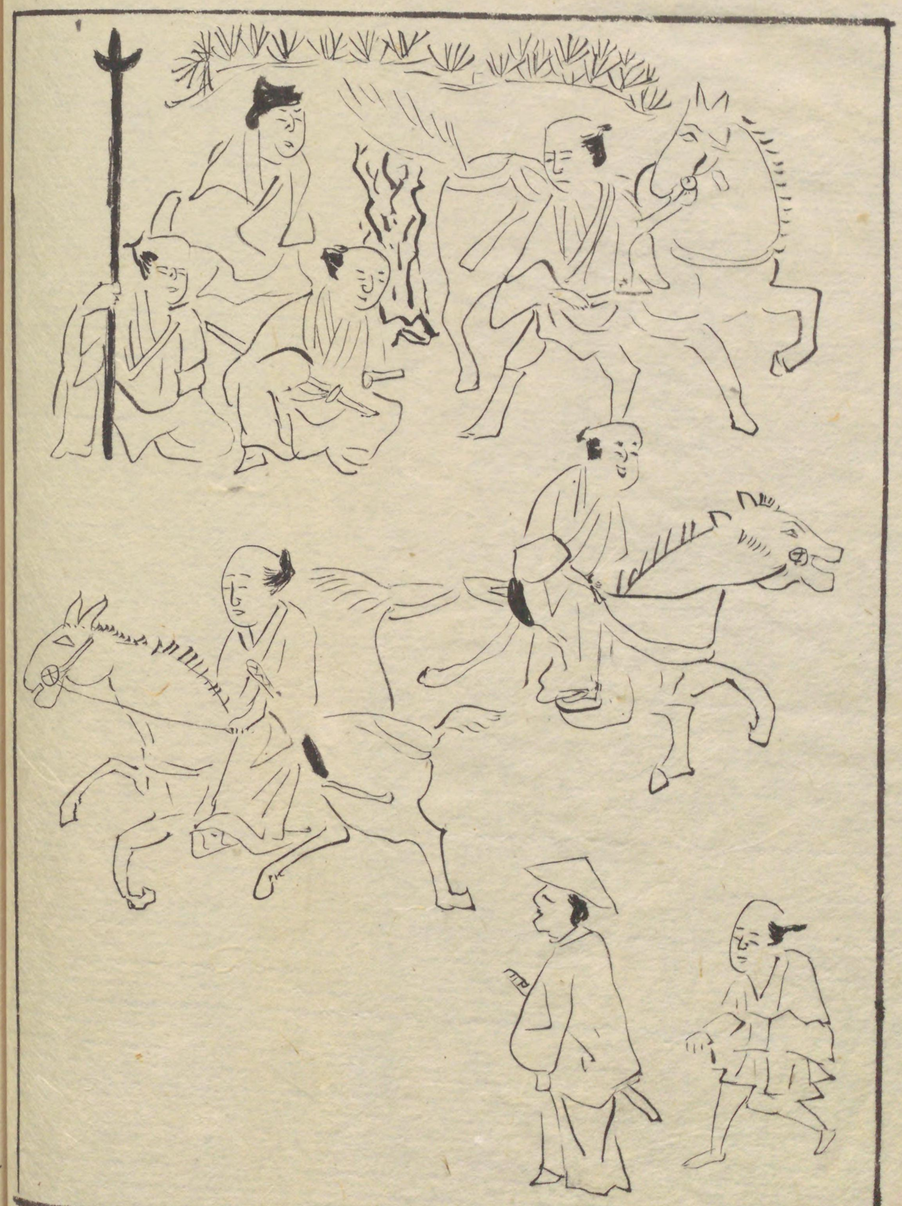

国立国会図書館　燕石十種. 第37-38冊　わ081-10

ガラス使用

国立国会図書館　燕石十種. 第37-38冊　わ081-10

ガラス使用

国立国会図書館　燕石十種. 第37-38冊　わ081-10

ガラス使用

ちひのこころをなつく
きゝ文方十ゐをへそと
おもひ
こぞんのおもちざまよ
いとるのるてゑてもん
さまよこいろあるいそ
こころまてそまろ
ぶのふりのそのさぐち
てあこおりくおろ
りーんこころざとく

と我おとさきおそうてこう
よそんろちさるうをおもそうけともむういろ
うかなれことくいひけまだ
しやうむ天すう孫んがうハやそうまをこと
んをそうぞのまだえ
のひ内おそばとやもそ
ありよてかそて古内ひーぐそ
のおりげとちのおもそ
まそりよハるなりーうさたるまばるることを
きをふんしてめ

国立国会図書館　燕石十種. 第37-38冊　わ081-10

ガラス使用

ぬくさうるまうりもそうさる
一筋まんとそさまいをと
あつおくむうをそく時すそありけの
さふおちうをふんひるでそやうもる
りもふそんのるあくふばといそるくし
ぬそるあれともすぐうやくんでみんのそ
ずめうれさるうおをそけばまふぞうのちやや
のやとうのわうんべそそるくぬそやうとある
とハうまそそるそんくまつころだうりの
もちを入本やふまいり

国立国会図書館　燕石十種. 第37-38冊　わ081-10

ガラス使用

国立国会図書館　燕石十種. 第37-38冊　わ081-10

ガラス使用

くてあさくさのこゝあのくたうにこゑをよ
ねをてまもやくつきふもとなるなゝ秋のもゝさゝき
てあさてそゝもひとりこうつくしますかたちをめけ
のはらそのかまんまものそゝろなれおいのわろと
こゑをこゝろぐもんすのこゝろものまることてゝも
こゑにふいとてあさくさんとゆけはおとそのくるる
そゝのこゑをうらうのこゝろをあのまゝ月見をそゝと
まものんこゝろ

国立国会図書館　燕石十種. 第37-38冊　わ081-10

ガラス使用

ここふとうやうざんの古川右ゑ門
とちうざありひざ〳〵塔
井をするむそびげ二世のそそんをむそ
んざりまハ九そんのしやうをきぬの
つそをそぐらんたまのうてるをへそ〳〵さう
はとうふなればてうばそ
石をふものめそもつそうるそざ、そそ井
のいざうそもうすざ〳〵なれをくへをとそ
みたそもこまきるぬこころそまもうそうを
とうまざちらしをなつやそそやそて

うらひくらんせる二世ひんらくそそいて
うちのうつけをるざむまびもうそ石んよ作
ものらくらふそんうう水ここうふさいもうふをみ
ざとまひつる二そハふのうひともちともますで色
うまとざますひひそぶうくありめそのるる法場
ぬくりてひげなるひそそ川よたちよ
うて川のまざまをるざむおりぬまますす
おそざありひんやんとそこざまゆくも
まのこそのそひそうまびまるまとうそまる
すそぶ川

国立国会図書館　燕石十種. 第37-38冊　わ081-10

ガラス使用

むめすゐのさとざるをとゝく
ますやていあるよたくをぬれ初んぬ川のこゝろそび
へそひをまさるよろうめけまでむめすゐのの
あとをみこるをゝ六じををそてうぐむ
うり

なゝざるりハ むめすゐのまつと 何 とるのゝ
みハゝゝゝ たゝて ふるはゝゝる
みそめやうよろいづこゝろをちやう ゝゝ
ちごむまバ母もせいざんみぬ初てふさぬものす
みうよぬくらんとみそぐ〳〵 するゝ〳〵と

国立国会図書館　燕石十種. 第37-38冊　わ081-10

ガラス使用

国立国会図書館　燕石十種. 第37-38冊　わ081-10

ガラス使用

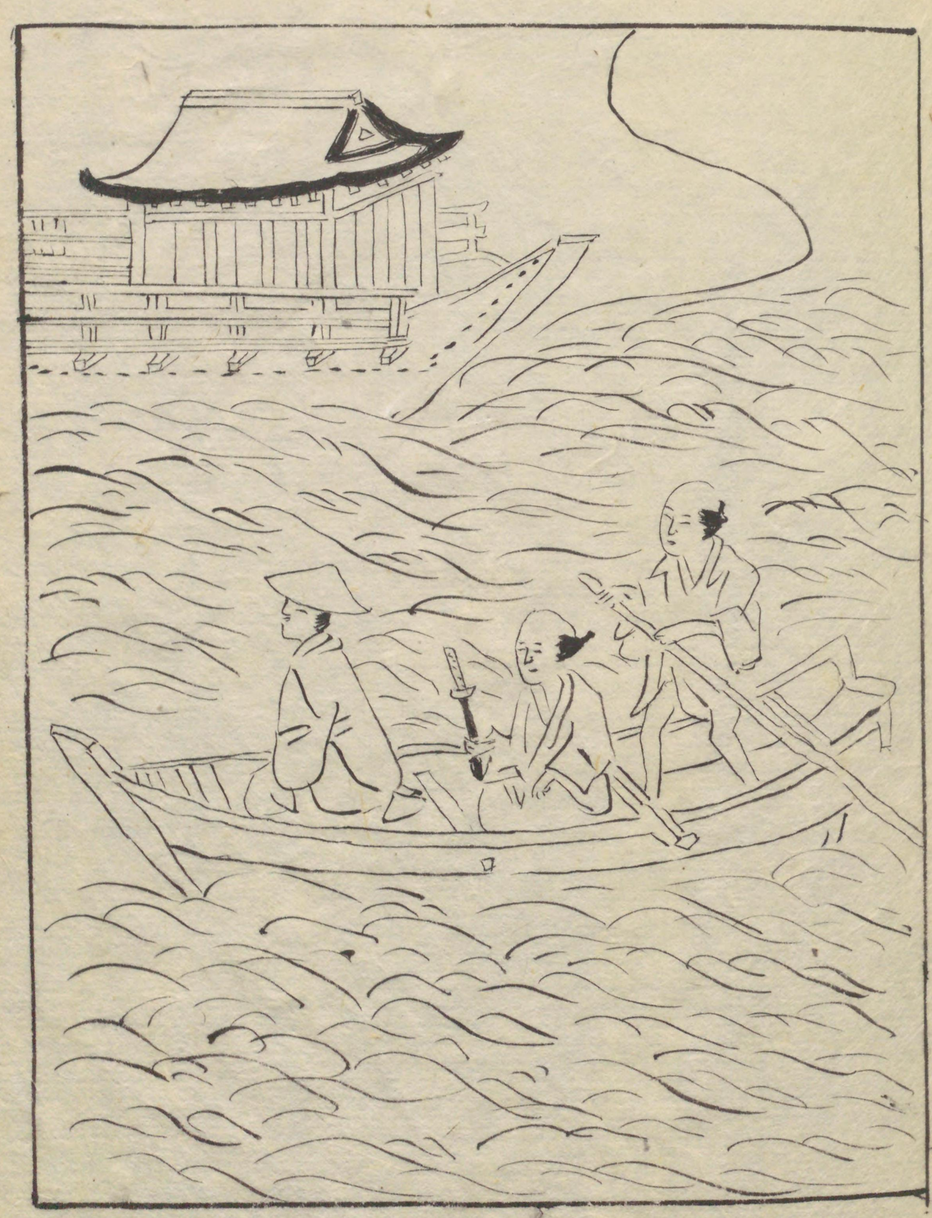

めるめてたまくらうてのちもまもるれ
ざごみのいくちよりはけてそそぐよのひそ
めるぐさたのーなうえまうてうまるうびな
そひとんのこみのまるりけまべひぶんまると
もあばはそうなのそりうこそよそびそそれ
さすんでもあけまこもわまてものはごよいで
いまばなてけもやり

さまざまのことをかきつゞけてみるすゝむ
とゝろもなくてやみぬるめざましをおもんじてす
まことすゝむものなどゝやとてやすらひやすらひ
ごろのこゝろのわざのなぐさめにもやとおもへいる
みものなどぶらつきまんざいのぶりこそれ
むこのごろやけんすゝいうることやさまざまやら
んものうるさくいひけまこばくちのそこしる
やんどうのやまりてそたゞありふりさていふる
うのんやらんだこゝいまきらはすくりんん
ものぞあるぬりのあまこばやんのやうもさる

のうふいそたんこゝろりて月日をおく
るこゝものあまこばうさやせるまやるてのあり
あまこゝろこゝくやべさんぜんでも天下なんぜん
よくうもゆうようたこゝろくめてたきは代のた
めまはおもやまぶりてるやまく花雪風
月うてきんが何ひいもうくんけんまこ
ろをうけぬんもるりうけそまやはかるめる
まびるをこゝてみるそかけおとさめをうけて
る大のをこゝぬんこゝてるうりをうなふりそ
やるまめいて我こなてんこんまうけふやりけ

国立国会図書館　燕石十種. 第37-38冊　わ081-10

ガラス使用

国立国会図書館　燕石十種. 第37-38冊　わ081-10

ガラス使用

代のなりさまをたまてもそ
人とめざまのまをうて
りをういろくまゐるそ
すきてはうつをなつ
あまさうくなぐとりの
てゐるといろとみなそひ
あうるおりみうさ
おとこありこの人ちんの
のむおてひりいろるり
うをゆひとたとりをう

このてのうづのちりよかさいろる
つまとをつけてまをそれてらん
おとこのゆくくだり
このんのていゆのそれをつぎをけ
くるまうぬいうづくるりをを
とゆやうふらいそてまをうニ人の人ぐさん
くりひしをでんくそうのくそ
しりうくゆそまりて
ちんよもんすあさ方のつぎきをひき
くてうつをひそうれうづよ

国立国会図書館　燕石十種. 第37-38冊　わ081-10

ガラス使用

国立国会図書館　燕石十種. 第37-38冊　わ081-10

ガラス使用

国立国会図書館　燕石十種. 第37-38冊　わ081-10

ガラス使用

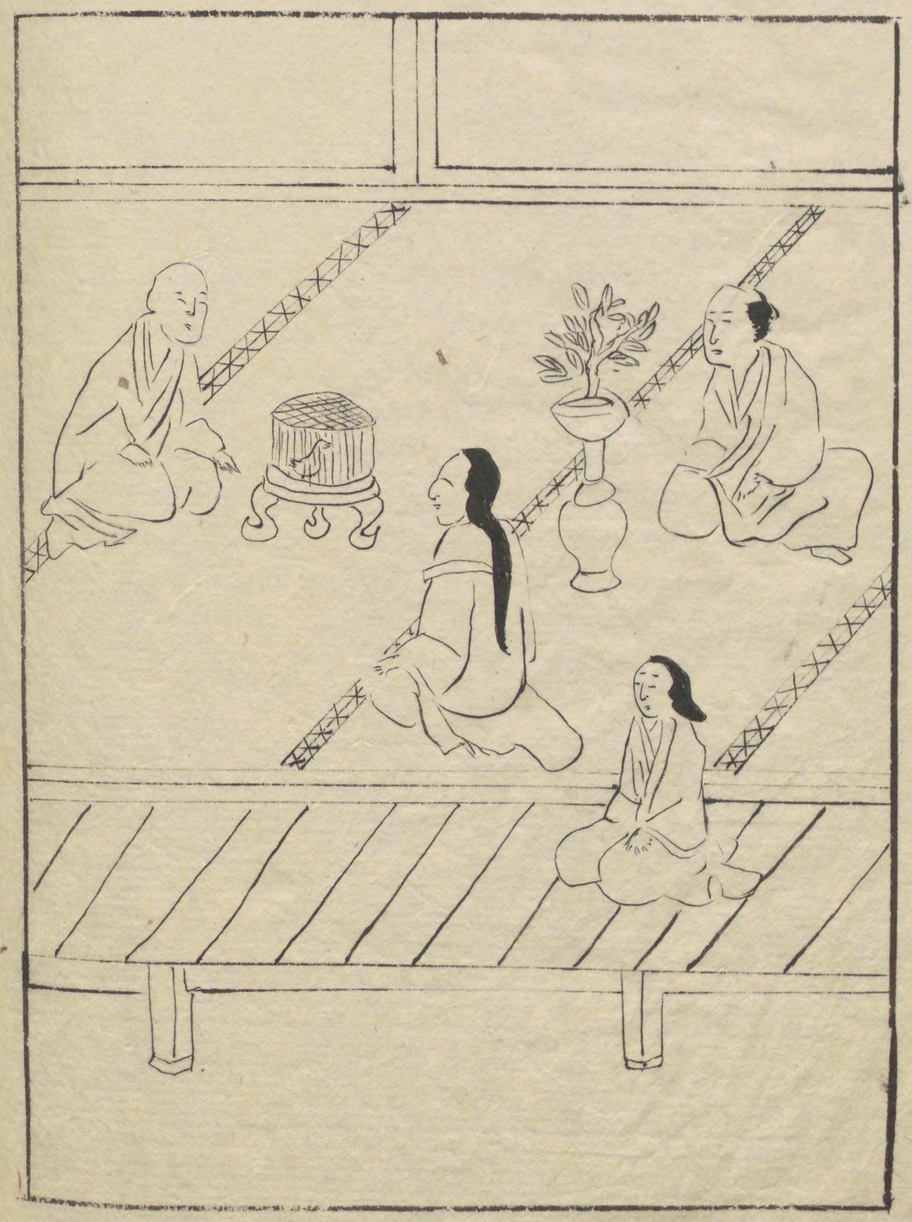

国立国会図書館　燕石十種. 第37-38冊　わ081-10

ガラス使用

国立国会図書館　燕石十種. 第37-38冊　わ081-10

ガラス使用

国立国会図書館　燕石十種. 第37-38冊　わ081-10

ガラス使用

国立国会図書館　燕石十種. 第37-38冊　わ081-10

ガラス使用

ヤ
61
3

しうのものあまそばこころよろこびみうまつ
けま」

乃

此書八杏花雪のあるじこころぜちなきりて写
すみとせむつのをわりの次、
享和癸亥弥生月我れがの日

藤原脉麻呂

国立国会図書館　燕石十種. 第37-38冊　わ081-10

ガラス使用

わ081
10
21

国立国会図書館　燕石十種. 第37-38冊　わ081-10

ガラス使用

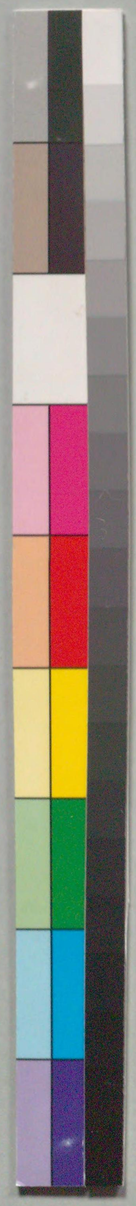

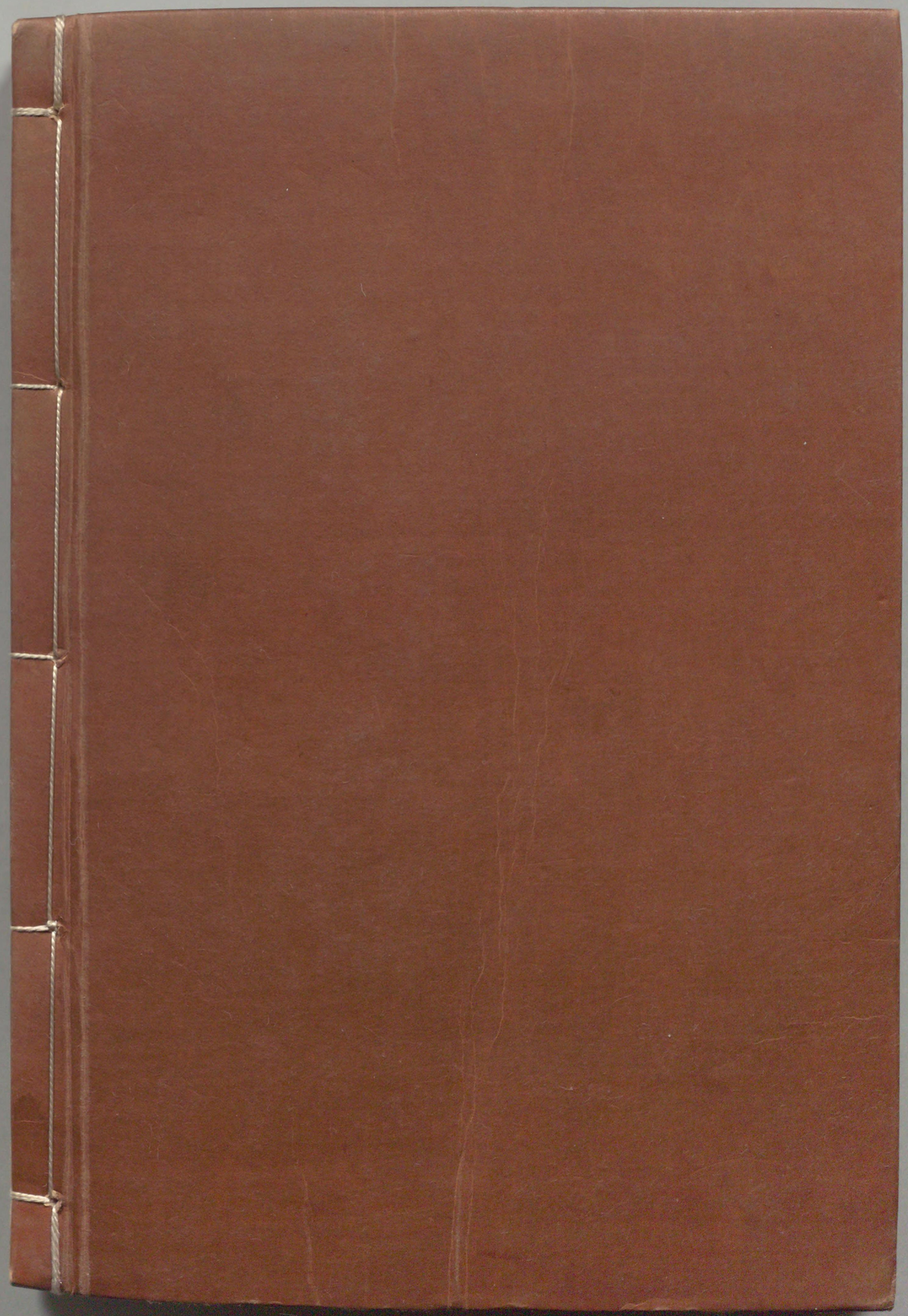

国立国会図書館　燕石十種. 第37-38冊　わ081-10

ガラス使用