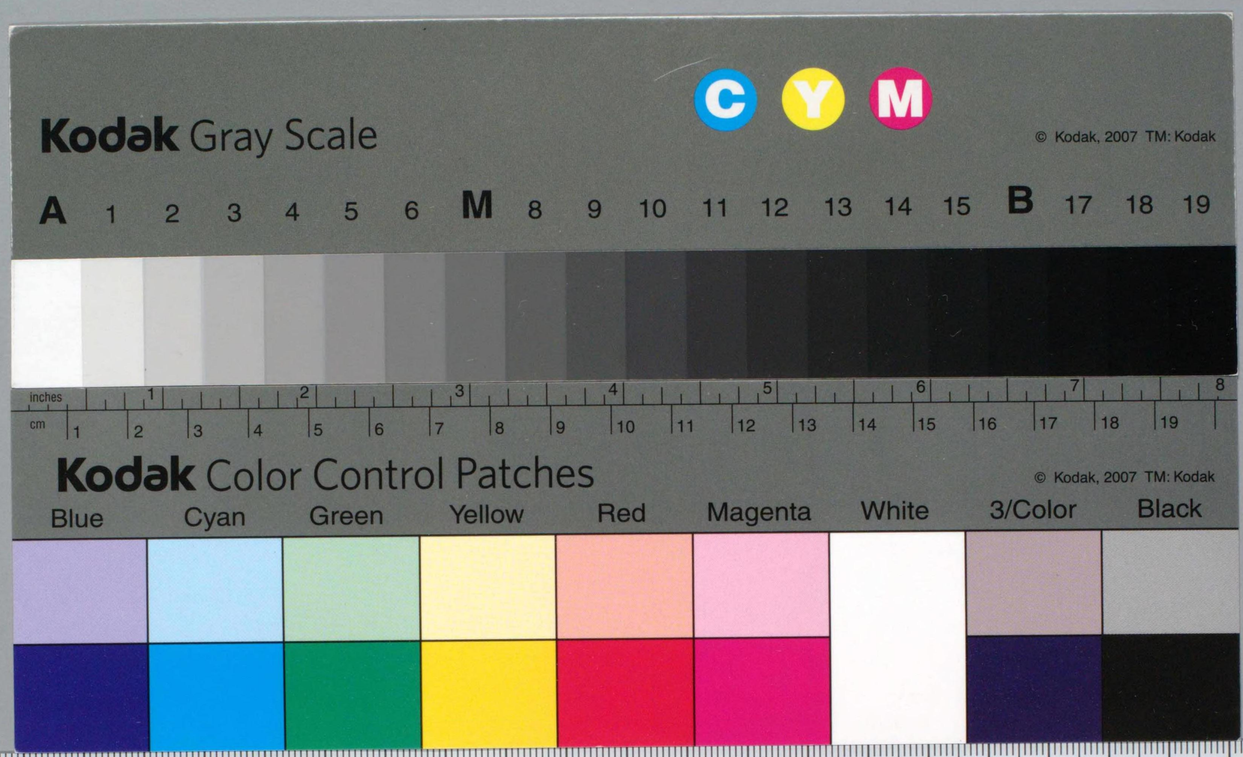
Kodak Gray Scale
C Y M
© Kodak, 2007 TM: Kodak
A 1 2 3 4 5 6 M 8 9 10 11 12 13 14 15 B 17 18 19
inches
cm
Kodak Color Control Patches
© Kodak, 2007 TM: Kodak
Blue Cyan Green Yellow Red Magenta White 3/Color Black

·025.1 Ko548z
up3
サイG5-2.

全日本出版物総目録

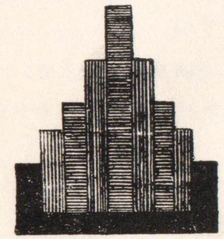

国立国会図書館

国立国会
28.1.-6
図書館

235053

序

本書は国立国会図書館法第7条に基いて編さんされた目録で、既刊の昭和 23 年度版、24 年版、25 年版につづく第4巻に相当するものとして、昭和 26 年1月から同年 12 月までに刊行された国内出版物を網らに収載している。

本巻に収録した出版物の種類は昭和 25 年版と変るところがないが、その数量においては著しい増加を示した。その増加はほとんど全部の種類の出版物にわたつているが、特に著しい例をあげれば官公庁発行の図書が前巻昭和 25 年版においては 4,050 種であつたに対し、本巻においては 5,324 種となり、定期刊行物（官公庁、一般出版者両者発行のものを含む）が 5,400 種に対し 7,236 種、音盤が 2,034 枚に対し 2,499 枚、映画フイルムが 439 種に対し 558 種、幻燈スライドが 374 種に対し 806 種となつたなどである。一般出版者発行の図書で本巻に収録したものは約 11,850 種で、前巻に比し約 1,150 種の減少であるが、この前巻が重版図書も収録したのに対し、本巻は既刊3巻に収録されたものと内容が全く同一な重版図書と認められるものは判明する限り除外したからである。

上記の如き全般的な数量の増加は一面において出版物の増加を現わすと共に、他面においては本目録の収録範囲が網らにおいて進歩を示したものといえよう。この網ら性こそは本目録の生命と認められるが、当館のこれの充実に対する努力が出版業界並びに官公庁、大学附属図書館、各種専門図書館、公共の大図書館等の絶大な支持を得て、ようやくその実を結びつゝあることを知り、きん喜と感謝に堪えない。

印刷庁もまた本目録の刊行については不断の熱意を示し、その生長に寄与するところはまことに大きいものがある。

本巻の記載の体裁もおおむね前巻にならつたが、内容の充実に対して紙面の節約をはかるため、定期刊行物、特殊資料の部分については、活字の種類、記入形式等に若干の変更を加えた。分類にも多少の改訂を施したところがあるが、詳しくは凡例について見られたい。

前巻序文にも記した通り、本目録はユネスコが各国に全国包括的書誌の刊行を勧奨する意図に完全に一致するものであつて、本目録が国内のみでなく、国外においても次第に好評を博しつつあることも故あることと思われる。今後ますます内容を完べきに近づけ、効用の増進をはかるために、大方の御好意にみちた御しつ正を期待する。

昭和 27 年 11 月

国立国会図書館

凡　例

収録の範囲　本冊子には昭和25年版に引続き、昭和26年中における国内出版物を網ら的に収録してある。

全体の構成　まず「図書」「定期刊行物」「特殊資料」の3部門に大別し、さらにそれぞれの中を官公庁の編さんもしくは発行のものとそれ以外のものとに二分してある。前者を略して「官公出版」後者を「一般図書」と呼ぶ。

排列の順序は、分類又は製作所別の上、著編者名、又は作品名のa.b.c.順によつた。

ローマ字は訓令式を用いてある。

官公庁出版物　官公庁及びその部局課の名称をもつて分類見出しに代行した。同一部局課内は書名のa.b.c.順によつて排列した。特に発行所名を記載してないものは見出し部局課が発行所をも兼ねているものである。定価を掲げてないものはおおむね非売品である。官公庁発行のものには非売品が多いので、特に注記することを省略した。また官公庁発行のものは、刊記事項不備のものも、刊行の事実が明らかな限り、これを捨てずに掲載してある。

官公庁の掲載順序は大体人事院の「日本政府機構図」によつた。都道府県の順序は、その名称のa.b.c.順によつた。

一般図書　分類は「日本十進分類法」の主綱表によつた。ただし地誌のつぎに「地図」、教育のつぎに「教科書」、音楽のつぎに「楽譜」という項を設けた。単なる重版書にして、本目録前3巻に掲載されたものは掲載を省略した。

児童図書は、大体中学校生徒以下を対象とした図書を収め、「児童用日本十進分類表」によつて十門分類したが、「美術・芸術」のつぎに「絵本」、「漫画」の2項を設けた。

同一分類内においては、著・編者名を標目とし、そのa.b.c.順によつて排列した。同一著者のものが続くときは、書名（冠称を含めて）のa.b.c.順によつた。共著共編の場合は、その1名を標目にとり、他はこれを書名のあとに掲げた。ただし、標目にとつたものとも4名までを掲げ、5名以上にわたるときは、1名を標目にとり、「等」を附して他を示した。

同一著者が別名をもつてした著作がある場合本名に統一し、別名をもつて掲載されるべき位置には、矢印をもつて本名を掲げて参照とした。上巻・中巻・下巻の場合、そのうちいずれか1巻が刊行されたものは、「上巻」のごとくするが、2巻以上の場合は、「巻」の字を略してある。

そう書名はできるだけ掲げたが、巻数は省略した。

同一書名の翻訳書は、訳者のa.b.c.順により、さらに同一訳者のものは発行所名のa.b.c.順によつて排列した。

定価は上・下2冊のとき「50円, 60円」とあれば、上巻50円下巻60円を意味し、3冊以上の場合はその最低と最高の価格を「100～180円」というふうに示した。

定期刊行物　官公出版、一般雑誌、新聞・通信と大別した。なお、不定期な逐次刊行物も便宜上定期刊行物として扱つてある。

中央官庁の部は、発行ないし編さん担当の部局課名によつて排列した。地方庁の部は、都道府県別とした。

一般雑誌は、分類排列した（目次参照）。同一分類内は誌名のa.b.c.順によつた。また(12,1～12)とあるのは、第12巻第1号から第12号までが昭和26年中に発行されたとの意味である。

新聞は、普通新聞と特殊新聞（業界紙その他限定された内容をもつもの）とに分け、普通新聞の中を、日刊紙と非日刊紙（週刊、旬刊、月刊等）とに分けた。おのおのの中は、紙名のa.b.c.順によつた。

特殊資料　音盤は大体日本放送協会使用の分類法に従い（目次参照）、製作会社名略号と、その社のレコード番号を附記した。分類内の標目は、作品題名をとつた。音盤の各面が異つた題名のときは、一面の題名は標目にとり、他の面の題名は一字下げて標示するとともに、該当すべき位置に参照掲載した。（製作会社名略号　**ビ**＝ビクター、**キ**＝キング、**コ**＝コロムビア、**ク**＝クリストル、**キャ**＝キャピタル、**タ**＝タイヘイ、**テ**＝テイチク、**テレ**＝テレフンケン）

映画フィルムは、「映画フィルム」(1),(2)と二大別し、(1)には、短ぺん、ニュース関係のものを収め、(2)には、いわゆる劇映画を収載した。いずれも製作所別とした。

幻燈スライドは「日本十進分類法」により十門分類した。

点字図書、紙しばいは点数も少いため製作所別にとどめた。

索　引　官公出版と一般図書との総合書名索引と、定期刊行物の誌名索引を作成した。ただし、「教科書」「楽譜」「絵本」「漫画」の4項に属するものは掲載を略した。そう書名、全集名にて標目を採つてあるもので、一冊ずつが独立した内容をもつているものは、参照掲載を図つた。書名のあとに括弧してそう書名、全集名を記載したものがそれである。

発行所一覧　本冊子に掲載されたものに限り、発行所所在地を掲げた。ただし官公庁の所在地は略した。東京都下のものは「東京都」を省略し、（一丁目一番地）は（1—1）とした。昭和27年10月現在までに、名称の変更が明らかにされた発行所は、旧発行所の項に矢印をもつて新発行所名を示し、また所在地の変更された発行所は、現在の所在地を示した。なお住所が不明なため掲載できないものが約500件に上つた。

その他の諸事項

1. 見出しに横線「——」を用いてあるのは、その上の見出しの著編者に同じの意である。
2. 出版社名に附せられた「株式会社」及び「××堂書店」の場合、「書店」を省略してある。さらに「××社編集部編」の場合「編集部」を省略してある。
3. 発行所が編著者と同一の場合、発行所名記載欄に「同　社」「同　会」のごとく略記してある。
4. 同じ名称の出版社がある場合、発行所名のつぎに所在地名を附記した。

表紙・扉意匠　恩地孝四郎

目　次

図　書　の　部

官　公　出　版

衆議院……1
参議院……1
国立国会図書館……1
会計検査院……3
国会人事院……3
内閣……4
内閣官房……4
内閣法制局……7
総務省……10
法務省……13
外務省……19
大蔵省……24
文部科学省……31
官立大学……33
厚生労働省……42
農林水産省……47
農業……53
林業……55
水産業……57
商工……60
経済産業省……66
資源エネルギー庁……77
特許庁……79
中小企業庁……80
運輸……81
運輸省……81
鉄道……82
海運……83
港湾……83
航空……84
観光……87
郵政……88
通信……89
電波……89
気象……91
労働……92
労働保険……93
建設……95
建設省……96
住宅……98
国土地理院……99
経済安定本部……100
最高裁判所……103
日本国有鉄道公社……104
日本専売公社……106
都・道・府・県……107
北海道……110
青森県……111
岩手県……111
宮城県……111
秋田県……111
山形県……111
福島県……112
茨城県……112
栃木県……112
群馬県……112
埼玉県……113
千葉県……113
東京都……113
神奈川県……113
新潟県……113
富山県……113
石川県……113
福井県……113
山梨県……114
長野県……114
岐阜県……114
静岡県……114
愛知県……114
三重県……114
滋賀県……114
京都府……114
大阪府……114
兵庫県……114
奈良県……114
和歌山県……114
鳥取県……114
島根県……114
岡山県……114
広島県……114
山口県……114
徳島県……114
香川県……114
愛媛県……114
高知県……114
福岡県……114
佐賀県……114
長崎県……114
熊本県……114
大分県……114
宮崎県……114
鹿児島県……114
沖縄県……114

一　般　図　書

総　記

図書館……117
図書・書誌学……117
百科辞書……118
論文集・講演集……118
年鑑・雑誌会……120
新聞……120
叢書・全集……121

哲　学

総記……122
哲学各論……122
東洋哲学……123
西洋哲学……124
心理学……126
倫理学……127
宗教……130
神道……131
仏教……132
キリスト教……134

歴　史

総記……137
日本史……139
アジア史……142
ヨーロッパ史……142
アメリカ史……143
北伝記……143
地誌・紀行……146
地図……149

社　会　科　学

総記……150
政治……153
法律……158
経済……165
財政……173
統計……175
社会学・統計……175
教育……182
教科書……193
民俗・風俗習慣……213

自　然　科　学

総記……215
数学……216
物理学……222
化学……225
天文学……227
地質学・地理学……228
生物学・博物学……229
植物学……230
動物学……231
医学・薬学……232

工　学・工　業

総記……243
土木工学……245
建築学……247
機械工学……249
電気工学……252
海事工学……257
採鉱冶金学……258
化学工業……260
繊維その他の工業……262
家事……263

産　業

総記……266
農業……267
園芸・造園……271
蚕糸業……273
畜産・獣医学……273
林業……275
水産業……275
商業……276
交通……281
通信……283

芸　術・美　術

総記……283
彫刻……284
絵画・書道……284
版画……287
写真・印刷……287
工芸美術……289
音楽……289
楽譜……292
演劇・映画……294
運動競技……296
遊芸・娯楽……298

語　学

総記……300
日本語……301
中国語・東洋諸国語……304
英語……305
ドイツ語……313
フランス語……314
ロシア語……315
その他諸国語……315

文　学

総記……315
日本文学……317
中国文学・東洋文学……351
英米文学……352
ドイツ文学・チュートン文学……357
フランス文学……360
ロシア文学……366
その他の諸国文学……369

児　童　図　書

一般図書……370
哲学・宗教……371
歴史・地理……372
社会・公民・文化……375
理科……379
工業・工作……385
産業……386
芸術……387
絵本……389
漫画……394
こと ば……398
文学……402

定期刊行物の部

官　公　出　版

衆議院……417
参議院……417
国立国会図書館……417
会計検査院……418
国会人事院……418
総理府……418
総務省……419
法務省……420
外務省……421
大蔵省……421
文部科学省……429
厚生労働省……430
農林水産省……431
通商産業省……432
運輸省……435
郵政省……435
電気通信省……435
労働省……436
建設省……437
経済安定本部……437
最高裁判所……438
日本国有鉄道公社……438
日本専売公社……439
都・道・府・県……439
愛知県……439
秋田県……440
青森県……440
愛媛県……440
岐阜県……440
群馬県……441
広島県……441
北海道……441

福井県……442
福島県……443
茨城県……444
岩手県……444
鹿児島県……445
高知県……446
京都府……446
宮城県……447
長野県……447
奈良県……448
大分県……449
大阪府……449
埼玉県……450
島根県……451
千葉県……452
東京都……453
鳥取県……455
和歌山県……455
山口県……456
福岡県……442
兵庫県……443
石川県……444
香川県……445
神奈川県……445
熊本県……446
三重県……447
宮崎県……447
長崎県……448
新潟県……449
岡山県……449
佐賀県……450
滋賀県……451
静岡県……452
徳島県……453
栃木県……454
富山県……455
山形県……455
山梨県……457

一般雑誌

総記
図書・図書館……458
綜合雑誌……458
地方綜合雑誌……459
哲学……459
宗教……460
歴史……462
地誌・紀行……463
社会科学
政治……463
時局・外事……464
法律……465
経済……465
財政……468
社会……468
労働……469
教育……469
民俗・風俗……471
自然科学……471
医学・衛生……472
薬学……474
工業・工学
工学……475
工業……477
鉱業……478
家事……479
産業……479
農業……480
畜産業……481
林・水産業……482
商業……482
交通・通信……483
芸術……484
映画・演劇……485
運動競技……485
遊芸・娯楽……486
語学……486
文学……487
文芸……488
詩……488
短歌……489
俳句……490
川柳……491
読物……491
婦人……492
青年……492
児童……493

新聞

普通新聞
日刊……495
週刊・旬刊・月刊……499
特殊新聞……511
通信……523

特殊資料の部

点字図書……572
音盤
官公庁の部……528
一般の部
器楽曲
独奏……528
室内楽……533
管弦楽……534
声楽曲
世俗的声楽曲……558
宗教的声楽曲……601
邦楽・演芸・演劇
邦楽……601
演芸……605
演劇……609
其の他……610
映画フィルム（1）
官公庁の部……613
一般の部……617
映画フィルム（2）……623
幼燈スライド
官公庁の部……633
一般の部
総記……636
哲学……636
歴史……636
社会科学……638
自然科学……640
工学・工業……644
産業……647
芸術・美術……649
漫画……649
語学……650
文学……650
紙芝居
官公庁の部……654
一般の部……654
図書書名索引……1～126
定期刊行物誌名索引……1～53
附、発行所一覧……1～43

図書の部

官公出版

衆議院・参議院・国立国会図書館

衆　議　院

労働委員会専門員室

団体協約調停・仲裁政府・労・使間の協力に関する各国立法例（国際労働機関国際労働局編　労働委員会専門員室訳）　4月　A5　163頁

法　制　局

現行法規総覧　追録　第4～39号　（参議院法制局共編）
第一法規出版　（長野）　A5　（加除式）　310円

法律の公布及び法律集について　3月　A5　45頁

国会制定法律一覧　（自第1回国会 至第10回国会）　9月　B5　117頁

国会制定法審議要録　第2,8,9回国会　（参議院法制局共編）　1月　A5　3冊

国会通過法律集　第9,10回国会　B5　2冊

公職選挙法令集　追録第2～8号
第一法規出版　A5　（加除式）　160円

日本国憲法及び第九十回帝国議会通過法律審議要録　（参議院法制局共編）　A5　389頁

帝国議会通過法律審議要録　第91,92回（参議院法制局共編）　A5　2冊

参　議　院

事　務　局

国会成立法律件名　第12回　12月　B5　15頁　附，継続審議法案及び審議未了法案

法　制　局

米国の国会　A5　116頁

英米の警察制度　10月　A5　123頁

英国の議会　其の2　2月　A5　156頁

国会制定法　第9,10回国会　B5　2冊

国立国会図書館

ASLIBの起源及びその歴史　（R. S. ハットン）　（海外図書館情報　別冊第1集）　B5　43頁

幕末日米条約関係史料展観目録　9月　B5　14頁　（謄）

米国政府行政部機構委員会報告書　第3～9巻　印刷庁　6～10月　A5　7冊　170～240円

英，仏，伊各国出張報告書　（岡田温，市川泰治郎）3月　B5　2冊　（謄）

婦人資料展示会目録　—明治維新から現代まで—　第3回婦人週間　（労働省婦人少年局共編）　4月　B5　16頁　（謄）

憲法資料展示会目録　11月　A5　323頁（自昭和26年11月1日　至昭和26年11月7日国立国会図書館に於て展示，附録　日本憲法関係法令及び事件年表）

憲法資料展示会目録 附録　11月　折寸28×20cm　図版6枚
欧米立憲思想発展系統図，日本立憲思想成立系統図，大日本帝国憲法解釈論系統図，議会政党党勢並びに系統図，明治時代政党機関紙系統図，日本国憲法及び各国憲法比較一覧表

国立国会図書館職員名簿　昭和26年12月現在　12月　B7　120頁

国立国会図書館和漢書図書記号法　3月　33×16cm　37頁　（謄）

正岡子規資料展示会目録　9月　B6　16頁

二宮尊徳展展示原本解題目録　11月　A5　28頁

ロックフェラー財団寄贈図書目録　第1巻　10月　B5　129頁

つれつれ種　（吉田兼好）　1月　26×17cm　和　2冊　（静嘉堂文庫所蔵　釈正徹書写本の影印　書名は題簽による　箱入米山寅太郎著解題を附す）

われわれの人権と国際連合　—世界人権宣言第3週年記念展示会解説—　12月　20.4×43.5cm　1枚

予算参考書　昭和26年度　3月　B5　133頁　（謄）

全日本出版物総目録　昭和23年度版　昭和24年版　5月，11月　B5　2冊　（印刷庁発売　2200円，2500円）

管　理　部

分類法通論　（中村初雄）（第4回司書職員研修用教材）　11月　B5　15頁

国立国会図書館経過報告資料　昭和25年10～26年3月　26年4～9月　9月，10月　B5　2冊　（謄）

国立国会図書館経過報告資料要綱　9月　B5　7頁　（謄）

国立国会図書館年報　昭和24年度　3月　B5　65頁

図書分類法　（三塚俊武）（第4回司書職員研修用教材）　12月　B5　10頁

図書館実務　（阪谷俊作）（第4回司書職員研修用教材）　11月　B5　25頁

図書選択法　（彌吉光長）（第4回司書職員研修用教材）　11月　B5　20頁

中国資料使用法　（中山八郎）（第3回司書職員研修用教材）　3月　B5　78頁　（謄）

和漢書目録法　（岡田温，木原薫子，大西寛）（第4回司書職員研修用教材）　11月　B5　66頁

調査及び立法考査局

アメリカ合衆国国際開発諮問委員会報告答申書（井上照丸訳） 10月 B5 139頁

アメリカ州憲法集 A5 4冊
第1集 ニューヨーク州憲法
第2集 カリフォルニヤ州憲法
第3集 ミズーリ州憲法
第4集 ウィスコンシン州憲法

アジア極東経済概観 1950年（国連アジア極東経済委員会編 神野誠治等訳）12月 B5 313頁

米国議会図書館立法考査局提要 1950年版（国図調事務参考資料 第3号） 3月 B5 122頁（謄）

米国の戦時行政 （米国予算局 戦争記録課，戦時行政記録委員会監修）（国調立資料 B第117）11月 B5 3冊（謄）
第4巻 第3部 戦争高潮期 上
第5巻 第3部 戦争高潮期 下
第6巻 第4部 戦争への終曲

米国の対外投資 （N.D.L.シリーズ 第7） 3月 B6 128頁（生活社発売）

米国郵便貯金制度 （国調立資料 B94） 3月 B5 28頁（謄）

ドイツ（東独）民主主義共和国憲法 6月 A5 57頁

英米の教育制度 （N.D.L.シリーズ 第8） 7月 B6 67頁（生活社発売）

外債の現状と問題点 （N.D.L.シリーズ 第9） 11月 B6 91頁（生活社発売）

各国における婦人年少者労働保護規定集 —国際基準，米，英，独，韓，ソ，中共，日本— （労働省婦人少年局共編）（国調立資料 A第9） 11月 A5 205頁

各国の宗教政策 （国調立資料 B第100） 3月 B5 153頁（謄）
第2冊 第3部 近代民主主義国家の宗教政策

金融制度改革問題の経緯とそれに関する論説の紹介 （国調立資料 B第96） 2月 B5 124頁（謄）

公企業会計制度の概観 （国調立資料 B第110）11月 B5 91頁（謄）

国会統計提要 昭和25,26年版 3月,10月 B6 2冊

国際関係から見た著作権問題 （国調立資料 B第91）2月 B5 102頁（謄）

講和問題に関する国内論調 第3 （国調立資料 B第92） 2月 B5 55頁（謄）

日本法令索引 1951 10月 B5 432頁

日本経済指標 昭和26年10,12月 産業活動指数 （経済安定本部共編） 11月,12月 B5 2冊

日本国憲法第九条の解釈に関する諸論 （国調立資料 B第99） 3月 B5 190頁（謄）

日本再軍備をめぐる米英の論調 （国調立資料 B第106） 5月 B5 113頁

農業補助金問題 （N.D.L.シリーズ 第6） 2月 B6 102頁（生活社発売）

再軍備問題に関する国内論調 （国調立資料 B第104） 5月 B5 143頁

戦後世界経済の概観 （国調立資料 B第95） 2月 B6 247頁

私的独占禁止法の再検討 —反トラスト法と私的独占禁止法— （国調立資料 B第112） 10月 B5 179頁（謄）

ソ連における電力建設問題 （国調立資料 B第102） 4月 B5 128頁（表共）（謄）

社会保障に関する主要論文の摘要 第1，2編 1月，2月 B5 2冊（謄）

シューマン・プランと英国 12月 B5 73頁（謄）

対日賠償問題の経過大要と現状 （国調立資料 B第98） 3月 B5 38頁（謄）

調査資料一覧 第4～9 （昭和25年10月～昭和26年9月）（支部図書館部共編）
経済調査事務連絡会 B5 6冊（謄）

わが国における人権関係の年表 日本国憲法下における人権保障に関する法令の図譜 1月 B4 89頁

ヨーロッパに於ける住宅問題 （国調立資料 B第93） 2月 B5 122頁（謄）附表 B4 3枚

自衛権に関する国際法学者の諸説 （国調立資料 B第90） 1月 B5 51頁（謄）

事業者団体法の成立と改正問題の経緯 （国調立資料 B第105） 5月 B5 144頁

事業者団体法の成立とその後の経緯 資料篇 第1，2 7月 A5 2冊

条約に関する法律上の諸問題 （学説集）（国調立資料 B第101） 3月 B5 171頁（謄）

一般考査部

アメリカ国会図書館考査局の組織及び予算に関する資料 （考査事務参考資料 第14号） 3月 B5 63頁（謄）

米国議会図書館考査局貸出部の概況 （考査事務参考資料 第17号） 8月 B5 33頁

ハロルド・ジョセフ・ラスキ著作論文目録 （考査事務参考資料 第20号） 9月 A5 13頁

国立国会図書館祖師ケ谷分室 定期刊行物目録 （考査事務参考資料 第22号） 10月 B5 59頁

国際連合ドキュメント解題 その2，3 （考査事務参考資料 第16号） 3月 A5 2冊（謄）

国際十進分類法 （簡約版） 5．数学，自然科学（一般考査部参考資料 第17号） 3月 B5 82頁

考査事務のあり方について 2月 B5 79頁（謄）

正岡子規文献目録稿 （考査事務参考資料 第19号） 9月 B5 73頁（謄）

The List of Books and Periodicals in the Western Languages Newly Shelved in the Central Library. July, Oct. Nov. 1951 8～12月 B5 3冊（謄）

欧米における東洋関係書目の編さん事情 1940年以後を中心として （考査事務参考資料 第23号）12月 B6 32頁

中国地方志綜録稿 3．安徽省（国立国会図書館蔵）（考査事務参考資料 第15号） 3月 B5 33頁（謄）

中央館新排架洋書洋雑誌目録 昭和26年4月，5月，7月，8月号 5～9月 B4 4冊（謄）

支部図書館部

行政・司法各部門支部図書館 関係法規類集 （国支図業務資料 第3） 3月 B5 196頁（謄）

官庁刊行図書目録 第1～8号
全国都道府県議会議長会事務局 4～12月 B5 8冊（謄）

中央官庁関係有料逐次刊行物一覧表
全国都道府県議会議長会事務局 5月 B5 12枚（謄）

支部法務図書館

法務府（司法省法務庁）刊行資料目録 自昭和20年9月至昭和25年12月 （レファレンス シリーズ 第2号） 9月 A5 53頁

欧文図書目録 追録第3 （自昭和15年1月 至昭和25年6月） 3月 B5 304頁

新着洋書紹介 （レファレンス シリーズ 第1号） 3月 A5 67頁

支部経済安定本部図書館

経済安定本部発行資料総目録 自昭和24年4月至昭和25年12月 （除物価庁） 3月 B5 63頁（謄）

支部建設省図書館

建設省部局別分類刊行物目録 昭和20年9月—25年12月分 12月 B5

支部宮内庁図書館

収書目録 改訂第1号 昭和26年1月末現在 3月 B5 254頁（謄）
附，明治憲政関係史料目録

支部文部省図書館

文部省および文部省関係 各機関 刊行物目録 昭和24年4月～25年12月 3月26×36cm 20頁（謄）

支部農林省図書館

米国農務省の組織改革に関するフーバー委員会報告書 （農林省図書館訳） B5 34頁

農林省刊行物目録 昭和23年10月現在 B5 92頁

農林省図書館蔵書目録 12月 B5 240頁（自昭和20年9月 至昭和26年3月）

支部最高裁判所図書館

最高裁判所刊行物目録 自昭和20年9月至昭和25年12月 A5 24頁（謄）

支部統計局図書館

邦文人口関係文献並資料解題 昭和26年8月現在 9月 B5 407頁
附，人口関係論文目録

統計局図書館 増加図書年報 1950年度 4月 B5 46頁

会計検査院

米国の会計検査 （池田修蔵） 10月 A5 297頁 350円

Fiscal Statutes 追録 第1 11月 A5 （加除式）

会計検査法規集 追録 上巻 第9～12号 下巻 第8～11号
第一法規出版 A5 8冊（加除式）

会計検査院検定集
会計検査院検友会 4月 A5 （加除式） 300円

会計検査院年報 昭和25年 3月 B6 42頁

決算検査報告 昭和24年度 1月 A5 272頁

決算統計 昭和22～24年度
会計検査院検友会 12月 A5 815頁 2200円

国有財産検査報告 昭和24年度 B5 3頁

財政会計関係法規集 追録 第4，5
会計検査院検友会 6月，8月 A6 2冊

会計検査院検友会

会計法規辞典 （安川遜，井上鼎共著） A5 471頁 500円

人事院

年次報告 昭和25年 A5 57頁

人事行政提要 （地方自治庁共編）（地方公務員研修シリーズ 第1）
印刷庁 3月 A5 484頁 480円

管理局

人事行政便覧
印刷庁 5月 B5 1冊（加除式） 1700円

人事行政便覧 追録 第1—3号，第4—5号，第6～8号
印刷庁 B5 5冊 130～600円

能率局

各省庁職員研修概況 昭和25年 6月 A4 185頁

官庁火災防止提要
産業労働福利協会 10月 A5 87頁 80円

レクリエーション指導者の手引 —スクエアダンス フォークダンス解説— A5 40頁 附録 10頁（謄）

給与局

民間給与実態調査結果報告　2月　B5　75頁

職種別にみた民間企業体の給与　第5回職種別民間給与実態調査結果の報告　12月　B5　146頁

札幌地方事務所

業務の展望　A5

内閣

現行法令輯覧　目録索引
帝国地方行政学会　2月　A5　(加除式)　400円

現行法令輯覧　追録　第345～443号
帝国地方行政学会　1～12月　A5　91冊　144～208円

公務員関係法規集　追録第27～40号
第一法規出版　A5　(加除式)　180円

総理府

大臣官房総務課

公用文作成の要領　国語審議会建議　昭和27年　10月　B6　32頁

恩給局

恩給法関係法令集　昭和26年1月1日現在
印刷庁　1月　A5　139頁　65円

統計局

アメリカにおける1948年商業センサス概要　(米国商務省センサス局編　統計局研究課訳)　B5　45頁

米国における「ガバメント・センサス」　(海外調査資料 第3号)　B5　51頁　(謄)

1%抽出集計による結果速報　昭和25年度国勢調査　5月,6月　B5　2冊
その1　全国の男女年令，配偶関係別人口
その2　全国人口の就業状態及び住宅関係

勤労階級の家計支出における変動　(研究資料 部内版第18号)　5月　B5　70頁

勤労者世帯収入調査報告　第2　昭和24年7月～25年9月)　1月　B5　120頁

勤労者世帯収入調査 家計分析報告　4月　B5　9頁　(謄)

国際統計要覧　1951年版　—世界の統計—
印刷庁　11月　A5　122頁　150円

国勢調査報告　昭和25年　第1巻　人口総数
印刷庁　11月　B5　251頁　表5枚　450円

国勢調査確定人口　全国都道府県市部郡部人口十万以上の市　昭和25年　B5　4頁　(謄)

日本統計年鑑　第1回　(1950)
日本統計協会　9月　B5　539頁　2000円

潜在失業状況に関する調査報告　(労働力調査資料 第2，3)　3月,11月　B5　2冊　(昭和25年8月，昭和26年3月労働力調査臨時質問)

新推計による産業および従業上の地位別就業者数—労働力調査—　(労働力調査資料 第1)　昭和22年10月～26年6月　B4　11頁

総理府統計局八十年史　第1分冊　11月　A5　388頁

消費者物価指数および都市勤労者の家計　(海外調査資料 第2号)　11月　B5　43頁

消費者価格調査年報　昭和25年　11月　B5　108頁

消費者価格調査による家計支出の分析　昭和25年分　12月　A5　58頁

消費者価格調査 住居の状況　昭和26年1月1日現在　5月　B5　13頁

特別消費者価格調査報告　1月　B5　33頁　40円

事業所統計調査結果速報　昭和26年　その1，2　9月,12月　B5　2冊

10%抽出集計による結果速報　昭和25年度国勢調査　9～11月　B5　4冊
その1　全国人口の国籍又は出身地
その2　全国人口の年令及び配偶関係
その3　全国人口の就業状態
その10　全国の完全失業者
その11　全国人口の在学関係

統計局人口部

日本のすがた　(週報双書 第2)
日本週報社　5月　B6　203頁　90円

新聞出版用紙割当局

新聞出版用紙割当制度の概要とその業務実績　第1　総括篇　第2　新聞篇　第3　出版篇　6月　B5　3冊　(謄)

統計職員養成所

統計講座　第10編　統計図表　(玉手英三)
日本統計協会　A5　106頁

国立世論調査所

学校給食に関する世論調査　昭和26年6月実施　(世論調査報告書)　9月　A5　33頁

漁業制度に関する世論調査　昭和26年1月実施　(世論調査報告書)　4月　A5　16頁

官庁営繕に関する世論調査　9月　A5　17頁

権利保釈に関する世論調査　昭和26年6月実施　(世論調査報告書)　9月　A5　19頁

サンマータイムに関する世論調査　昭和26年10月実施　(世論調査報告書)　12月　A5　16頁

地方自治に関する世論調査　昭和26年3月実施　(世論調査報告書)　5月　A5　33頁

都市計画に関する世論調査　—鶴岡，明石二市を対象として—　(世論調査報告書)　7月　B5　44頁　(謄)

ジェーン台風による風水害に関する世論調査　(昭和25年12月実施　(世論調査報告書)　3月　A5　24頁

人権擁護に関する世論調査　(世論調査報告書)　2月　B5　19頁

人事行政に関する世論調査　昭和25年9月実施　(世論調査報告書)　1月　A5　20頁

住宅に関する世論調査　(世論調査報告書)　11月　B5　75頁

日本学術会議

弾性安定要覧　(長柱研究委員会編)
コロナ社　10月　B5　504頁　1300円

電気殺菌とその応用　(日本学術研究会議電気殺菌研究班編)
南江堂　10月　A5　61頁　120円

近代中国の社会と経済　(日本学術研究会議現代中国研究特別委員会編)
刀江書院　3月　A5　350頁　400円

観光事業審議会

観光道路　(加藤誠平，鈴木忠義)　3月　A5　64頁

科学技術行政協議会

科学技術年報　1950年　3月　B5　32頁

社会保障制度審議会

社会保障制度推進に関する勧告　10月　B5　6頁

選挙制度調査会

選挙制度調査会議事速記録　総会　第1～3委員会　8月　A5　4冊

中央青少年問題協議会

青少年問題　第1号
日本少年教護協会　10月　A5　64頁　40円

失業対策審議会

日雇労働者の稼働及び収入実態調査報告書　昭和26年9月調査　12月　B5　117頁　(謄)

地方行政調査委員会議

大都市制度に関する資料　10月　B5　293頁　(地図表共)　(謄)

行政事務再配分に関する第二次勧告　9月　A5　20頁

行政事務再配分に関する勧告
芦田東光社　3月　A5　426頁　250円

北海道関係資料　10月　B5　53頁　(謄)

都及び特別区に関する資料　10月　B5　330頁　(表共)　(謄)

警察予備隊

警察予備隊関係法令集　2月　A6　84頁

警察予備隊資料集　第1集　11月　A5　36頁

Orders, Ordinances and Rules of the National Police Reserve　2月　B6　91頁

種痘反応一覧図　附，解説　(医務局編)
日本医書出版　8月　B4半全紙　1枚　解説　B6　2頁　100円

統計委員会

合衆国におけるリポート・コントロールのやり方　10月　B5　51頁　(謄)

合衆国におけるリポート・コントロールと連邦報告法　7月　B5　36頁

国際機関で編集された統計掲載刊行物の整理目録　12月　B4　32頁　(謄)

国勢調査用産業分類及び各種産業分類との比較表　昭和25年　6月　B5　92頁

国勢調査用職業分類と昭和15年国勢調査職名表，1950年米国人口センサス職業分類，国際標準職業分類比較表　昭和25年　4月　B5　70頁

民間企業から官庁へ提出する報告量の現状　9月　B5　30頁　(謄)

日本標準産業分類　第1巻　改訂版　(産業分類専門部会編)
統計の友社　10月　B5　295頁　350円

日本標準商品分類　第2巻　3月　B5　425頁

指定統計調査規則集　第1　B6　72頁

統計法第8条に基く届出統計調査集録　昭和25年版　8月　B5　437頁　(謄)

統計法解説　B6　26頁

統計関係法規集・統計法・統計法施行令　B6　16頁

公正取引委員会

米国における国防統制経済と独占禁止政策との調整　(公正取引研究協会編)　8月　A5　32頁

公正取引委員会年次報告　昭和25年度　11月　B5　133頁

公正取引委員会審決集　第2　7月　A5　275頁

日本における経済力集中の実態　—戦前戦後の経済力集中度調査—　(調査，部編)
実業之日本社　12月　A5　247頁　表5枚　380円

特許と反トラスト法　(公正取引研究協会編)　3月　A5　35頁

公益事業委員会

電気ガス例規集
奥村印刷　8月　A5　664頁　900円

電気事業会計規則要覧
日本電気協会　7月　A5　239頁

発電実績について　昭和25年 10月　B５ 30頁 （謄）
改訂電気料金の概観
　経済往来社 10月　A５ 297頁 300円
公益事業委員会年次報告書　昭和26年・12月　B５ 112頁
新電力事業銘鑑
　日刊工業新聞社 7月　B５ 278頁 700円
終戦以降発電力統計 12月　B５ 31頁 （謄）
わが国電気事業の現状
　日刊工業新聞社 2月　A５ 190頁 200円
わが国電気事業の全貌
　日刊工業新聞社 4月　A５ 200頁 非売
需給の全貌 4月　A５ 212頁

国家地方警察本部

犯罪統計書　昭和25年 （刑事部調査統計課編） 10月　B５ 456頁
標準警察和英辞典 （総務部企画課編）
　新警察社 3月　A６ 246頁 250円
警察教科書 2版
　警察協会 A５ 11冊
　　警察通信篇 4月 100円
　　逮捕術篇 10月 55円
　　刑事法篇 4月 115円
　　鑑識篇 8月 150円
　　警ら活動篇 8月 55円
　　防犯篇 8月 75円
　　刑事訴訟法篇 8月 125円
　　けん銃篇 8月 75円
　　行政法篇 6月 55円
　　憲法篇 8月 50円
　　犯罪捜査篇 12月 140円
国家地方警察統計書 第3回 （昭和25年） （総務部企画課編） 9月　B５ 120頁
レッスン・プラン 刑事法，警備，交通警察，刑事訴訟 5月，6月　B５ 4冊 （謄）
選挙犯捜査の研究 6月　B６ 143頁 （謄）
指紋かけ図 11月 29枚
捜査の体験を語る 11月　B６ 216頁 （謄）
逮捕術訓練資料 8月　B６ 383頁 （謄）
逮捕術指導方針 8月　B６ 69頁 （謄）

科学捜査研究所

アメリカ連邦捜査局の職務権限 10月　B５ 32頁 （謄）
F.B.I.研究所における骨の鑑別 4月　B５ 9頁 （謄）
科学捜査研究所概要 2月　B５ 15頁 （謄）
科学捜査研究所要覧 12月　B５ 103頁 （謄）
紙及びパルプ製造工場名簿 3月　B５ 27頁 （謄）
紙類名称一覧表 4月　B５ 13頁 （謄）
鑑識技術者実態調査表 4月　B５ 101頁 （謄）
鑑定実績と利用効果 12月　B５ 35頁 （謄）
刑事資料展示会記録 3月　B５ 20頁 （謄）
検屍の参考 4月　B５ 21頁 （謄）
けん銃図鑑 3月　B５ 219頁
国産石油製品の規格と用途 4月　B５ 20頁 （謄）
抗M抗N血清作製法 4月　B５ 12頁 （謄）
毛髪検査指針 4月　B５ 55頁 （謄）
少量血液中のアルコール定量法 4月　B５ 7頁 （謄）

国家消防庁

消防年報 第5，6号 昭和25，26年　B５ 2冊

地方財政委員会

改正地方税の実務必携
　大蔵財務協会 A５ 730頁 500円
固定資産税の評価員必携
　大蔵財務協会 9月　A５ 220頁 170円
新訂新地方税法
　良書普及会 A６ 600頁 290円
地方団体の歳入歳出の総額の見込額 昭和26年度 5月　B５ 23頁
地方財政概要 昭和23年度 9月　B５ 75頁
地方財政平衡交付金解説
　地方財務協会 11月　B５ 1400頁 1200円
地方財政の情況報告 B５ 78頁
地方税法規
　帝国地方行政学会 A５ 1700頁 1300円
都道府県歳入歳出決算見込額に関する調 昭和25年度 11月　B５ 53頁

外国為替管理委員会

外国為替貿易管理要覧 第1回追録 （英文・和文） 8月　B５ 116頁

電波管理委員会

電波監理委員会年次報告 昭和25年度　B５
技術研鑽録 2版 7月　A５ 48頁
日本無線局リスト 2版 5月　B５ 358頁
日本無線史 2月，3月　B５ 8冊
　第2巻 （第1編） 無線技術史 下
　第3巻 （第2編） 無線研究史
　第5巻 （第4編） 国際無線事業史 地図
　第6巻 （第5編） 無線教育及び無線団体史
　第7巻 （第6編） 放送無線電話史 上
　第8巻 （第6編） 放送無線電話史 下
　第9巻 （第7編） 陸軍無線史 表
　第13巻 無線関係条約法令及び年表
日本船舶局及海運局リスト 5月　B５ 416頁
職員録 昭和26年11月1日現在　A５ 59頁

宮内庁

東山文庫本寛明抄 3月 28cm 図版一軸 （解説別冊）
書陵部紀要 第1号 3月　B５ 77頁
正倉院棚別目録 10月　B６ 185頁 図版4頁
貞明皇后大喪儀写真帖 10月 23×32cm 図版61枚
図書寮所蔵桂宮本叢書 第2巻 私家集 第2
　養徳社 （奈良県丹波市町） 3月　B６ 360頁 450円
図書寮典籍解題 続歴史篇
　養徳社 （奈良県丹波市町） 3月　B５ 249頁 600円

特別調達庁

第1，第2四半期における市場価格の趨勢について　B４ 19頁
経済調査庁による「特別調達庁調達業務調査報告」に対する特別調達庁所見 第1～4巻 3月　B５ 4冊
決算検査報告に関する弁明 昭和24年度 2月　B５ 670頁 （謄）
Occupation Forces Procurement Regulation. Modified in Feb. 1951 2月 35×26cm 88頁
占領軍調達規定 （修正確定版） （調整課仮訳） 2月　B５ 184頁 （謄）
書類ノ書キ方 3月　B６ 24頁
特別調達庁書式管理要領 6月　B６ 18頁
特別調達庁要覧 1月　A５ 120頁

特別調達庁財務部

財政関係法令集 7月　A５ 380頁
財政関係法令集 12月 追録　A５ 89頁

特別調達庁技術監督部

印刷関係役務積算細則ニツイテ 1月　B５ 33頁
一般職種別賃金ノ改正ニツイテ 1月　B５ 48頁
各種工事算定基準 1月　B５ 85頁
連合国軍人等住宅建設工事施工状況調査報告 1月　B５ 36頁

特別調達庁労務管財部

連合国軍関係使用人給与規程 附，関係通達例規　A５ 274頁

行政管理庁

行政管理庁業務報告 昭和25年度 7月　B５ 2冊
行政機構年報 第2巻 昭和26年 8月　B５ 198頁
和英対照 日本政府行政機構図 昭和25年7月1日現在　A４ 16頁

北海道開発審議会

道路予算表 12月　B５ （謄）
北海道開発費の財源措置に関する建議書 10月　B５ 7頁
北海道に於ける工業立地条件についての調査報告 11月　B５

北海道開発庁

北海道綜合開発第一次五ケ年実施計画 第1編，第1編大要，第1編附表 10月　B５ 3冊
石狩川水域開発計画概要書 9月　B５ 8頁
石狩川水域，夕張川地区開発計画概要書 8月　B５ 8頁 （謄）
亀田半島の硫黄鉱床 12月　B５
市町村財政一覧表 12月　B５ （謄）

北海道開発局

開拓地の気象に関する調査 9月　B５ 133頁 （謄）
根釧地方の防霧林に関する調査報告書 9月　B５ 332頁 （謄）
根室地方の防霧林に関する調査報告書 9月　B５ 167頁 （謄）

地方自治庁

改正地方制度資料 第5，6部　A５ 2冊
固定資産評価事務例規集 （地方財政委員会事務局共編）
　地方財務協会 7月　A５ 479頁 320円
新制自治総覧 追録第105～138号
　第一法規出版 （長野） B６ （加除式） 195円
地方公務員関係法令実例判例集
　第一法規出版 A５ （加除式） 950円
地方税法 （地方財政委員会事務局共編）
　地方財務協会 A５ 3冊
　　法律篇 4月 150円
　　規則篇 6月 180円
　　実例篇 12月 800円
地方自治六法
　学陽書房 10月　B６ 1288頁 1150円
続・固定資産評価事務例規集 （地方財政委員会事務局共編）
　地方財務協会 8月　A５ 340頁 300円

地方自治庁連絡行政部

地方自治関係法令集
　芹田東光社 2月　A５ 241頁 （第1，2集合本） 180円
地方自治関係実例判例集 3版
　帝国地方行政学会 A５ 1冊 （加除式）

法務府

The Civil Code of Japan. 8月　A５ 229頁

The Commercial Code of Japan　9月　B5　200頁

The Constitution of Japan and Criminal Laws.　2月　B5　198頁

法務府はなにをするところか，なにをしたか　1月　B6　59頁

法制意見第四局

米国における脱税犯の捜査及び裁判　（竹中和之）（法務研究報告書 第39集 第1）　5月　A5　110頁

米国における人権擁護運動の実状　—そのわが国への示唆—　（渡辺道子）（法務研究報告書 第39集 第6）　12月　A5　179頁

英米法における共同謀議罪の研究　—共同謀議罪の理論と歴史—　（藤岩諦郎）（法務研究報告書 第39集 第2）　5月　A5　267頁

英米刑事裁判における量刑の研究　（法務資料 第318号）　7月　A5　391頁

英国会社法　1948年債務整理再組織及び清算（法務資料 第315号）　2月　A5　115頁

現行日本法規　第22綴　索引
帝国地方行政学会　3月　A5　（加除式）

法務年鑑　昭和25年　7月　A5　585頁(附録共)（附録 法務府沿革史に基く機構図表 自明治元年1月1日至昭和25年1月1日）

法務総裁意見年報　昭和25年後半期　10月　A5　340頁

刑事裁判における挙証責任の研究　（船越信勝）（法務研究報告書 第39集 第5）　10月　A5　117頁

刑事統計年報　第75（昭和24年）第76（昭和25年）検察事件　B5　2冊

国会法律集　第10回国会　上，下　4月，6月　B6　2冊

国会法律集　第12回国会　12月　B6　492頁

戸籍の取扱を通じてみた新法の運用状況　（中村国一）（法務研究報告書 第39集 第4）　7月　A5　180頁　表5枚

日本国法務府刑事統計年表　第75，76　昭和24，25年　6月，12月　B5　2冊

日本国法務府検察統計概観　昭和25年　7月　B5　56頁

日本国法務府登記統計要旨　第62，63　昭和23，24年分　5月，12月　B5　2冊

戦後における青少年犯罪の研究　（佐藤忠雄）（法務研究報告書 第39集 第3）　5月　A5　185頁

東京高等裁判所刑事判決集　昭和24年度　A5　212頁

註解アボット刑事裁判手続　公判手続の部（法務資料 第319号）　6月　A5　632頁

わが国における刑事事件記録についての技術的改善　—特に公判調書の作成について—　（法務資料 第316号）　3月　A5　387頁

有限会社法改正の要点及び改正有限会社法条文　8月　A5　35頁

時局関係法令集　追録第180～196号
第一法規出版　A5　（加除式）　300円

実務上から見た供託制度の研究　（中川庫雄）（法務研究報告書 第40集 第1）　12月　A5　189頁

検　務　局

松川事件第一審判決　4月　A5　428頁

三鷹事件公判速記録　第6，7　8月　A5　2冊

矯正保護局

日本国法務府行刑統計要旨　第51（昭和24年）9月　B5　36頁

日本国法務庁行刑統計年報　第50，51（昭和23，24年）3月，10月　B5　2冊

行政訟務局

項目分類行政判例総覧　行政事件訴訟特例法　3月　A5　444頁

民　事　局

法務局及び地方法務局の支局及び出張所設置規則等関係規則集　10月　B6　340頁

不動産登記法・土地台帳法・家屋台帳法（附印紙税法）関係法令集　追録　8月　A5　128頁

公証人関係法令集　9月　B6　299頁　（加除式）

新旧対照 新商法関係法令集
港出版合作社　7月　A5　377頁　280円

住民登録制度に関する資料　2月　A5　70頁

人権擁護局

基本的人権について　—世界人権宣言二周年記念学生論文入賞作品—　6月　B6　108頁

世界人権宣言について　（自由人権双書 第8）　6月　B6　108頁

世界人権宣言成立の経緯　（自由人権双書 第9）　12月　A5　156頁

人権思想の現状　3月　B6　62頁

検察研究所

アメリカ刑法　各論　（W.L.クラーク，W.L.マーシャル共著）（資料 第50号）　12月　A5　300頁

アメリカにおける刑事裁判　（ロスコー・パウンド）（資料 第29号）　3月　A5　157頁

アメリカの司法制度と検察の運用状況　（資料 第35号）　4月　A5　100頁

英米法講演集　（資料 第27号）　2月　A5　162頁

英米における交互尋問技術　（資料 第25号）　1月　A5　42頁

破棄差戻の効果と差戻後の手続　（資料 第49号）　12月　A5　38頁

判例刑事証拠法　（資料 第42号）　7月　A5　135頁

判例を中心とした刑訴第317条乃至第328条逐条解説　（資料 第34号）　4月　A5　154頁

法医学断章　（資料 第28号）　2月　A5　69頁

標準証拠法　伝聞証拠の部　（米国法律協会編）（資料 第44号）　8月　A5　84頁

科学的採証　（資料 第39号）　6月　A5　239頁

刑訴第295条について　（資料 第45号）　9月　A5　36頁

刑訴第328条について　（資料 第46号）　10月　A5　42頁

刑事証拠法に関する若干の考察　（資料 第38号）　5月　A5　93頁

検事研究（第1～8回）における協議事項(抜萃)　昭和25年度　（資料 第31号）　3月　A5　30頁

名古屋地方検察庁における鑑識施設活用の状況　（資料 第24号）　1月　A5　68頁

ブロベイション と裁判　（資料 第37号）　5月　A5　33頁

最近におけるアメリカの司法　—渡米検察官座談会—　（資料 第41号）　7月　A5　79頁

セルフ・インクリミネーション　（資料 第47号）　11月　A5　44頁

新刑訴運営状況調査資料　その5，6　（資料 第23，43号）　1月，7月　A5　2冊

訴因に関する諸問題　（資料 第26号）　2月　A5　53頁

証拠法上の諸問題　（資料 第48号）　11月　A5　51頁

証拠調における異議　（資料 第36号）　5月　A5　28頁

証人の弾劾について　（資料 第30号）　3月　A5　32頁

武生放火事件の公判を顧みて　（資料 第33号）　3月　A5　52頁

渡米検事講演録　第2　（資料 第40号）　6月　A5　70頁

情況証拠について　（資料 第32号）　3月　A5　40頁

中央矯正保護研修所

矯正保護関係法令集　9月　A5　464頁

名古屋法務局

人権の宣言とその擁護　11月　B6　36頁

人権擁護　7月　B6　7頁

大阪法務局

現行登記総覧　第1，2編
日本加除出版　9月　A5　2冊（加除式）　各1000円

東京法務局

土地家屋台帳申告書式総攬　附，台帳記載例
司法事務研究会　6月　A5　282頁　290円

秋田地方法務局

秋田地方法務局概況　昭和25年度　4月　B5　42頁（謄）

津地方法務局

世界人権宣言　12月　B4　2頁

人権相談所開設のおしらせ　12月　B5　2頁

人権擁護普及リーフレット　12月　B6　6頁

最高検察庁

陪審制度復活の可否　（広報資料 第6号）　2月　B6　23頁

権利は誰が守るか　（広報資料 第5号）　1月　B6　24頁

検察庁のしおり　7月　B6　（英文）

最高検察庁回顧録　12月　B5

最高検察庁規定　7月　A5　13頁　（英文）

濱職罪に関する判例集　6月　A5　109頁

福岡地方検察庁

選挙事犯捜査資料　3月　B6　32頁

名古屋地方検察庁

名古屋の鑑識　6月　B5　18頁

新選挙の栞　（安井栄三）　4月　B7　190頁

新捜査の栞　（安井栄三）　8月　B6　192頁

東京地方検察庁

東京地方検察庁事務規程　4月　B6　39頁

東京都制裁条規集　第3集　5月　A6　137頁

浦和地方検察庁

殺人事件実録　—捜査より公判まで—　（敬業双書）　2月　B6　284頁

北方医療刑務所

精神低格受刑者処遇並びに統計一班　4月　B5　50頁　（謄）

高知刑務所

社会を明るくする運動についての参考資料　その1，2　7月　B5　2冊　（謄）

名古屋刑務所

看守服務心得　4月　B6　94頁

名古屋刑務所非常時警備対策，管区本部行刑警備規程，行刑警備要綱　4月　B6　18頁

広島矯正保護管区本部

少年問題のプロフィル （中国少年保護研究会編） 10月 A5 95頁

中央更生保護委員会

保護観察制度について 1月 A5 71頁

保護庁関係法令集 7月 A5 505頁

ニューヨーク・ビッグブラザー運動の展望 5月 A5 40頁

恩赦の話 12月 B6 4頁

前科は消える 11月 B6 19頁

外務省

外交史料 —日蘭印経済交渉の部— A5 227頁

平和の守り国際連合 （田付景一） 日本国際連合協会 2月 B6 36頁

Reference Documents on United States Affairs. 1950 3月 B5 296頁

対日賠償文書集 第1～3 （賠償庁共編） 4月 A5 3冊

通商条約と通商政策の変遷 （日本学術振興会編 外務省監修） 世界経済調査会 A5 1217頁 別冊 条約改正関係日本外交文書

ヤルタ極東協定成立の真相 1月 B5 19頁

アジア局

中華民国領域における外国人出入国および居留規則 B5 4頁 （謄）

欧米局

南米西北岸諸国の最近の政情 12月 B5 13頁

日米加三国漁業会議議事録 12月 A5 231頁

再軍備初年度のイギリス経済概観 B5 116頁 （謄）

最近の伯国経済概観 （欧米二資料 第1号） 12月 B5 66頁

一九五〇年のベルギー領コンゴ （欧米四情判資料 第2号） 12月 B5 19頁

国際経済局

アルゼンチン共和国と諸外国の貿易金融協定 A5 85頁

ECAFE貿易振興会議資料 （通商産業省通商調査課共編） 11月 B5 229頁 （謄）

ECAFEの機構とその動き 10月 A5 9頁

各国の関税規則 12月 A5 61頁

為替制限に関する国際通貨基金第二次年次報告 9月 A5 228頁

経済社会理事会に対する第七会期アジア極東経済委員会年次報告 10月 B5 249頁 （謄）

両大戦間の通商政策 —国際提案と各国政策— （国際連盟編 国際経済局訳） B5 152頁 （謄）

シャム国関税定率法 11月 A5 92頁

諸外国に於ける為替管理及び貿易管理規則 5月 A5 151頁

政務局

米国貿易協定計画の運用 其の1～3 3月 B5 3冊 （謄）

米国国防生産法附属法規 3月 A5 34頁

グレー報告書 —対外経済政策に関する大統領への報告— A5 111頁

インド共産党綱領草案 （コミンフォルム資料 第28） 12月 A5 14頁

国会講和問題論議概観 第11臨時国会 9月 A5 39頁

国会に於ける講和論議 第1～9回国会 1月 B5 894頁 附，索引 B6 40頁

国際原料会議の概要 5月 B5 26頁

コロンボ計画の概要 3月 B5 13頁 （謄）

コロンボ計画の基本理念成立までの経緯 A5 30頁

日本管理の機構と政策並索引 1月 B5 381頁

日本管理資料 第1～4 1～4月 A5 4冊

日本共産党の当面の要求—新綱領 （コミンフォルム資料 第29） 12月 A5 11頁

日本占領及び管理重要文書集 A5 2冊 （英文） 第2巻増補 政治，軍事，文化篇 増補 2月 第6巻 外国人篇 第1 3月

世界平和評議会において採択された「対日講和条約に関する決議」 第2回 （コミンフォルム資料 第30） 12月 A5 2頁

世界平和評議会における日本代表川村一夫の演説 (1951, 2, 21～26 ベルリン第1回) （コミンフォルム資料 第27） 12月 A5 11頁

世界の軍拡に伴う原材料の需給と調整について 3月 B5 13頁 （謄）

主要輸入品海外情報 2月 A5 28頁

政務局情報部

Collection of Official Foreign Statements on Japanese Peace Treaty. Vol. 11 5月 A5 142頁

引揚問題に関する外務省発表 —情報部長談並に国際連合総会議長宛外務大臣書翰— 7月 A5 63頁

各国におけるユネスコ国内委員会 J.T.G. 出版社 2月 A5 151頁 120円

日本国との平和条約の草案並解説 （仮訳） 7月 A5 2冊

日本のユネスコ加入問題 2月 A5 10頁

ユネスコとその事業計画 （ユネスコ編 政務局情報部文化課訳編） 4月 A5 159頁

ユネスコと朝鮮事変 2月 A5 29頁

ユネスコ著作権専門家会議の復命報告 （昭和25年10月23日～11月4日ワシントン） （松本和夫） B5 107頁 （謄）

條約局

安全保障理事会における拒否権行使の実例 A5 1頁

米国の独逸財産処理 A5 115頁

ドイツ民主主義共和国憲法 （原文・訳文） （芳賀四郎） A5 67頁

ドイツ民主主義共和国憲法 改訂版 （芳賀四郎） A5 28頁

解説 平和条約 （法務府法制意見局共編） 印刷局 11月 A5 141頁 60円 付 日米安全保障条約

国際法先例集 3月 B6 （加除式）

国際連合第五総会の事業 （国連基礎資料 第1巻第2号） 4月 A5 164頁

国際連合機構への新加盟国の容認 （山下康雄訳） A5 116頁

国際連合強化決議の解説 —平和のための統合決議— （和英対訳） （国連基礎資料 第1巻第1号） 4月 A5 51頁

国際連合及び専門機関の加盟国一覧表 4月 A5 4頁

国際連合とその専門機関 （芳賀四郎） A5 127頁

講和条約研究資料 上，下 B5 2冊

渉外法制集及追補 その1，2 上，下 B5 4冊

「人権に関する世界宣言」成立の経緯 （国連基礎資料 第1巻第6号） 7月 A5 156頁

調査局

外国中央銀行の金融政策 昭和26年8月中 8月 B5 5枚

原子力開発の経済問題 3月 B5 47頁 （謄）

海外情報 （調外情 第79号） 9月 B5 17枚

講和への歩み 3月 A5 133頁

調査局第一課

軍事基地及び軍事援助に関する米比協定の概要と実施状況 3月 B5 18頁 （謄）

最近のフィリピン経済情勢 1月 A5 207頁

タイ外交史 1月 B5 134頁 （謄）

タイ憲法 仏暦 2492年 2月 A5 30頁

対日講和問題 —中ソは講和条約草案を公表し，日本人民にアメリカ案と比較させ何れが公明正大か知らしめよ— 前極東軍事裁判所中国判事梅汝敬博士論文 3月 B5 17頁

朝鮮事変の経緯 3月 B5 175頁

中国の貿易 資料篇 A5 201頁

中国の赤色政権はなぜ存在し得るか —毛沢東論文— B5 14頁 （謄）

中華人民共和国反革命懲治条例 —解説と条文— （調一資料 26～3） 3月 B5 8頁 （謄）

中華人民共和国の国家機密保持暫行条令 （全文） （調一資料 26～6） 9月 B5 11頁

中華人民共和国労働保険条例 —解説とその全文— （調一資料 26～4） 5月 B5 22頁

中華人民共和国対外貿易管理条例 海関設立の原則と全国海関機構の調整に関する指示 B5 5頁 （謄）

中共の貿易 資料篇，沿革・政策篇 3月 A5 2冊

中共の現行税制 解説篇，条例篇 9月，10月 B5 2冊 （謄）

実践論 認識と実践の関係—知識と行動の関係を論ず （毛沢東） （調一資料 26～5） 1月 B5 17頁 （謄）

調査局第二課

アメリカ経済動員第三・四半期報告 （調二資料第269号） 10月 B5 13頁

アメリカ経済情勢 （調二資料） 1～4月 B5 4冊 （謄）

アメリカ国内事情 （調外情 第78号） 8月 B5 9頁

アメリカの反共法 （調二資料 第215号） 2月 A5 76頁

アメリカの国民経済 （調二資料 第220号） 2月 B5 40頁

アメリカの極東政策 5月 B5 29頁 （謄）

アメリカの政党 （調二資料 第225号） 3月 A5 283頁

アメリカの新孤立主義 （調二資料 第212号） 1月 B5 21頁 （謄）

アメリカの対ユーゴスラヴィア援助 （調二資料 第221号） 2月 B5 11頁

アメリカ・ポイント・フォア・プログラムの機構とその運営 （調二資料 第228号） 3月 B5 23枚 （謄）

アメリカと太平洋同盟 （調二資料 第224号） 3月 B5 29頁 （謄）

アメリカ上院国軍外交合同委員会における証言 —マッカーサー元帥，マーシャル国防長官，アチソン国務長官— B5 3冊 （謄）

アルゼンチン，イギリス通商支払協定改訂議定書(1951, 4, 22)の成立　B５　10頁　(謄)

アルゼンチンのケブラチョ事情　(調二資料 第214号)　2月　B５　16頁

Draft Japanese Peacs Treaty.　1951, 7　A５　41頁

Excerpts from Senate Foreign Policy Speeches by Connally, Me Farland, Lodge Knowland (N.Y. Times, Jan.12 1951)　B５　18頁

Export of War Material to China.　(The Times, May 8,1951).　(Ref. Ser. No. 19)　B５　11頁

A Global Foreign Policy.　1951　(Ref. Ser. No. 274)　6月　B５　16頁

伯伊移民協定　B５　12頁　(謄)

伯蘭移植民協定　B５　24頁　(謄)

Japan and the Crisis in Asia by Shigeru Yoshida　(Foreign Affairs, Jan. 1951)　B５　12頁

Johnston and Wilson Order on Wageprice Freeze.　1951 (Ref. Ser. No. 200)　B５　5枚　(謄)

メキシコ最近の経済情勢　A５　25頁

日米経済協力の問題について　その1，2　(調二資料　第257号)　5月，8月　B５　2冊　(謄)

ペルー及びエクァドル間国境紛争　(調二資料 第268号)　12月　B５　5頁

ラ米諸国の対米貿易　1950年1月～9月間　(調二資料 第223号)　2月　B５　18頁

最近のペルー経済概観　10月　B５　11頁

1949年のブラジル経済情勢　(調二資料 第210号)　1月　B５　45頁

1949年のコロンビヤ経済情勢　(調二資料 第222号)　2月　B５　32頁

Soviet Reply on Big Four Parley.　(Ref. Ser. No. 276)　6月　B５　2頁

Sustaining Friendship with China.　(Ref. Ser. No. 273)　5月　B５　6頁

Text of British Note to Persia Negotiations on Oil Urged.　(The Times, May 21, 1951).　(Ref. Ser. No. 21)　B５　4頁

Text of Eisenhower's Report to Congress on West Europe's Defence　(N.Y. Herald Tribune, Feb. 2,1951)　3月　B５　14頁

Text of Four U. S Regulations Clarifying on Freezing on Wages.　B５　7枚　(謄)

Text of Statements by Marshall and Mrs. Rosenberg on Draft and Defense Manpower.　(N.Y. Times, Jan. 11, 1951) (Ref. Ser. No. 185)　1月　B５　16頁

Text of Truman Address on the State of the Union.　(San-Francisco Examiner, Jan. 9, 1951) (Ref. Ser. No. 177)　B５　13頁

Text of Truman Resistricting Statement (N.Y. Times, Jan. 10,1951)　B５　10頁

Text of Truman Statement on Manpower.　(Ref. Ser. No. 199)　B５　9枚　(謄)

Text of Wilson's Speech Calling for Inposition of Controls by U.S.　(N.Y. Times, Jan.18,1951)　B５　10頁

Text to Soviet Reply to France on 4-power Talks　(N.Y. Times, Feb. 7, 1951)　3月　B５　4頁

トルーマン大統領の予算教書　(調二資料 第213号)　1月　B５　43頁　(謄)

トルーマンの年次経済報告書メッセージ　(調二資料 第211号)　1月　B５　26頁

Trade with China.　(The Times, May 5, 1951) (Ref. Ser. No. 20)　5月　B５　5頁

ウルグァイ経済情勢　1949年　(調二資料 第209号)　1月　B５　22頁

U.S. Note on Big Four Parley.　(Ref. Ser. No. 275)　6月　B５　2頁

U.S.S.R. on Treaty for Japan.　(Ref. Ser. No. 272)　5月　B５　7頁

War Materials for China.　(The Times, May 4.1951) (Ref. Ser. No. 18)　B５　4頁

Western Statements on Big Four Parley.　(Ref. Ser. No. 277)　6月　B５　5頁

調査局第三課

ソ連邦の給与制度　(調三資料 第5101号)　2月　A５　88頁

東欧諸国のソヴィエト化過程　8月　A５　84頁

中共創建三十周年に際する中共幹部の論文　(コミンフォルム資料 第24号)　9月　A５　17頁

調査局第四課

British Answer to Soviet on Four-power Talks (The Times, Jan. 25, 1951)　B５　4頁

Britain's Case on Oil.　(The Times, May 28, 1951) (Ref. Ser. No. 22)　6月　B５　4頁

Communique Issued after Commonwealth Prime Minister's Conference　(Lond. Times, Jan. 13, 1951)　B５　7頁

Communique on Three Power Plan for Control of Scarce Raw Materials (Lond. Times, Jan. 13, 1951)　B５　2頁

ドイツ占領管理の推移　(執務参考)　2月　B５　98頁　(謄)

ERP 関係資料集　第30号　1950年フランス対外貿易　(調四情報資料 第103号)　B５　38頁

外国資料入着通知　第1～7号　3～5月　B５　7冊

フランス経済の概観　1950年　(ERP 関係資料集 第28号号外)　1月　B５　20頁

フランス共和国憲法　(芳賀四郎)　7月　A５　70頁

フランス連合の現状と将来　号外　B５　37頁

イギリスにおける戦争年金支給の現況　(調四情報資料 第101号)　3月　B５　17枚　(謄)

イギリスの総選挙に臨む各党の選挙綱領　B５　30頁　(謄)

インド憲法改正法とその解説　(調四情報資料第106号)　9月　B５　17頁

Mr. Attlee's Statment on Defence Program in the House of Commons.　(Ref. Ser. No. 14)　B５　11枚　(謄)

Mr. Nehru's Foreign Policy Statement in Parliament　(The Statesman, Feb. 12, 1951)　2月　B５　10頁

西ドイツの国家予算　(調四情報資料 第103号)　3月　B５　33枚　(謄)

欧洲復興計画の進捗状況に関する中間報告　(OEEC第二年度報告書を含む)　(調四情報資料 第100号)　1月　A５　361頁

欧州復興計画参加諸国の貿易情勢　(調四情報資料 第102号)　3月　A５　112頁

ポルトガル共和国憲法　(調四情報資料 第104号)　4月　B５　57頁　(謄)

Russian Reply on Four-power Conference (The Times, Feb. 7, 1951)　2月　B５　2頁

西欧の対米軍事基地供与問題　B５　86頁　(謄)

Soviet Note to Britain on Breach of Agreements.　(Ref. Ser. No. 12)　B５　4枚　(謄)

シューマン・プラン　―条約全文と解説―　A５　122頁

Text of Britains Note to Soviet Union (N.Y. Times, Feb. 18, 1951)　B５　8頁

Text of British Note Replying to Moscow.　(Ref. Ser. No. 13)　B５　4枚　(謄)

Text of Soviet Note to France on Rearming of Western Germany　(N.Y. Times, Jan. 22, 1951)　B５　9頁

Text of the Soviet Govt. Note to Britain on German Rearmament (Lond. Times, Jan. 22, 1951)　B５　7頁

Towards a Japanese Peace Treaty　(The Economist, Feb. 24, 1951)　2月　B５　4頁

管理局

各国旅券制度並びに査証制度に関する資料　A５　74頁

国外渡航手続案内旅券による渡航手続　B６　27頁

国際労働機構の移民予備会議における成果　―移民と経済発展―　B５　35頁　(謄)

戦前における旅券査証制度　(昭和11年標準)　B５　41頁　(謄)

渡航事務執務参考書並附録　上，下　B５　3冊　(謄)

自立経済計画の基本構想　B５　20頁　(謄)

出入国管理庁

個人の日本出入国に関する法令及解説

出入国管理法令集　11月　A５　171頁

出入国管理法令集並英訳　A５　324頁

大　蔵　省

一般会計歳入歳出決算　昭和24年度　2月　21×30cm　278頁

一般会計歳出予算補正(第一号)各目明細書・特別会計歳入歳出予定額補正(特第一号)各目明細書　昭和26年度　10月　B５　44頁　(第12回臨時国会提出)

一般会計予算　昭和26年度　3月　B５　1060頁　(第10回国会提出)
附，昭和26年度一般会計予算参照書

一般会計予算補正　昭和26年度　(第1号)　10月　B５　778頁　(昭和26年度一般会計予算補正参照書添付，第12回臨時国会提出)

大蔵省所管 一般会計歳出予算補正(第一号)各目明細書外　昭和25年度　2月　B５　35頁　(第9回臨時国会提出)

大蔵省所管 一般会計歳出予算補正(第一号)各目明細書　特別会計歳入歳出予定額補正(特第一号)各目明細書　昭和26年度　12月　B５　44頁　(第12臨時国会提出)

大蔵省所管 一般会計予算各目明細書　特別会計歳入歳出予定額各目明細書　昭和26年度　2月　B５　81頁　(第10回国会提出)

歳入決算明細書各省各庁歳出決算報告書外　昭和24年度決算参照　2月　21×30cm　1453頁

歳入歳出決算検査報告に関し国会に対する説明書　昭和24年度決算参照　3月　A５　193頁　(第10回国会提出)

政府関係機関予算　昭和26年度　2月　B５　290頁　(第10回国会提出)
附，昭和26年度政府関係機関予算参照書

大蔵省

政府関係機関予算補正　昭和26年度（機第1号）
2月　B5　14頁（第10回国会提出）

政府関係機関予算補正　昭和26年度（機第2号）
12月　B5　106頁（昭和26年度政府関係機関予算補正参照書添付，第12回臨時国会提出）

政府機関予算補正　昭和26年度（機第2号）10月
B5　106頁（第12回臨時国会提出）

収入支出予定額補正各目明細書　一日本開発銀行一
昭和25,26年度　2月,3月　B5　2冊（第9回臨時国会提出，第10回国会提出）

収入支出予定額補正各目明細書　昭和26年度　10月
B5　5頁（第12回臨時国会提出）

収入支出予定額各目明細書　昭和26年度　2月　B5　28頁（第10回国会提出）

特別会計決定計算書　昭和24年度特別会計国の債務に関する計算書　2月　21×30cm　278頁

特別会計歳入歳出決算　昭和24年度　2月　21×30cm　102頁

特別会計歳入歳出決算参照　2月　21×30cm　481頁

特別会計予算　昭和26年度　2月　B5　384頁（第10回国会提出）
附，昭和26年度特別会計予算参照書

特別会計予算補正　昭和26年度（特第1号）12月
B5　265頁（昭和26年度特別会計予算補正参照書添付，第12回臨時国会提出）

輸入税表　1951年版
大蔵財務協会　7月　B5　268頁　600円
附，税関々係法規

大臣官房

新しい大蔵省の機構と職員録（文書課編）
大蔵財務協会　8月　A5　258頁

官庁会計実務必携（会計課編）
大蔵財務協会　8月　B6　227頁　200円

大蔵省関係法律とその資料集　第10回国会成立（文書課編）　6月　A5　842頁

大蔵省職員録　昭和26年版（秘書課編）
大蔵財務協会　11月　A5　138頁　120円

財務金融法規集　追録第77～102号
第一法規出版　B6（加除式）

大臣官房調査部

アジア極東経済概観　1950年（「調査月報」第40巻特別第10号）B5　313頁

A Guide to Investment in Japan.　1月　A5　94頁

法人企業統計調査結果表速報　昭和25年度第2・四半期分　四半期別（経済安定本部財政金融局共編）3月　26×36cm　44枚（謄）

関税及び貿易に関する一般協定関係文書（「調査月報」第40巻特別第9号）B5　170頁

近代統計学入門（統計講習会講義録）10月　B5　192頁

国際通貨基金及び国際復興開発銀行関係文書及び解説　第1～3編（「調査月報」第40巻特別8号の1～3）B5　3冊

大蔵省関係出版物目録　自昭和24年4月1日至昭和25年12月31日　5月　B5　15頁（謄）

大蔵省起源と沿革　2月　B5　11頁（謄）

大蔵省調査月報総目録　第1－3編（自明治44年1月第1巻第1号至昭和25年12月第39巻第12号）4月　B5　142頁

Outeook of the Japanese Economy Today　9月　A5　26頁

Statistical Abstract of Japanese Finance and Economy　1950. No. 1　1月　B5　191頁

昭和廿六年第二・四半期における法人企業活動の概況　B5　14頁

昭和財政史　地方財政編　1月　B5　181頁（謄）

統計解析初歩（統計講習会講義録）10月　B5　137頁

財政経済統計要覧　4月,8月　A6　2冊

財務官室

和英財政経済用語集
弘進社　10月　B6　402頁　380円

主計局

電通省所管　一般会計歳出補正各目明細書　昭和26年度　12月　B5　1頁（第12回臨会国会提出）

電通省所管　一般会計歳出予算補正予算各目明細書　昭和25年度　2月　B5　4頁（第9回臨時国会提出）

電通省所管　一般会計歳出予算各目明細書　昭和26年度　2月　B5　1頁（第10回国会提出）

ドイツ租税法規集　1月　A5　378頁

外務省所管　一般会計歳出補正各目明細書　昭和26年度　12月　B5　17頁（第12回臨時国会提出）

外務省所管　一般会計歳出予算各目明細書　昭和26年度　2月　B5　27頁（第10回国会提出）

法務府所管　一般会計歳出予算補正各目明細書　特別会計歳入歳出予定額補正各目明細書　昭和26年度　12月　B5　31頁（第12臨時国会提出）

法務府所管　一般会計歳出予算補正予算各目明細書　昭和25年度　2月　B5　29頁（第9回臨時国会提出）

法務府所管　一般会計歳出予算各目明細書　特別会計歳入歳出予定額各目明細書　昭和26年度　2月　B5　62頁（第10回国会提出）

会計検査院所管　一般会計歳出補正各目明細書　昭和26年度　12月　B5　3頁（第12回臨時国会提出）

会計検査院所管　一般会計歳出予算補正各目明細書　昭和25年度　2月　B5　26頁（第9回臨時国会提出）

大蔵省

会計検査院所管　一般会計歳出予算各目明細書　昭和26年度　2月　B5　6頁（第10回国会提出）

改正旅費法解説　—改正点の取扱と先例解釈—
学陽書房　4月　A5　152頁　130円

各公団予定各目明細書　一般会計歳出予算各目明細書，特別会計歳入歳出予定額各目明細書　昭和26年度　2月　B5　20頁（第10回国会提出）

経済安定本部所管　一般会計歳出補正各目明細書　昭和26年度　12月　B5　23頁（第12回臨時国会提出）

経済安定本部所管　一般会計歳出予算各目明細書　昭和26年度　2月　B5　33頁（第10回国会提出）

建設省所管　一般会計歳出補正各目明細書　昭和26年度　12月　B5　15頁（第12回臨時国会提出）

建設省所管　一般会計歳出予算補正各目明細書　昭和25年度　2月　B5　17頁（第9回臨時国会提出）

建設省所管　一般会計歳出予算各目明細書　昭和26年度　2月　B5　33頁（第10回国会提出）

決算の説明　昭和24年度　3月　B5　43頁

国会所管　一般会計歳出補正各目明細書　昭和26年度　12月　B5　13頁（第12回臨時国会提出）

国会所管　一般会計歳出予算補正各目明細書　昭和25年度　2月　B5　8頁（第9回臨時国会提出）

国会所管　一般会計歳出予算各目明細書　昭和26年度　2月　B5　24頁（第10回国会提出）

国際観光助成に関する法律に基く添附書類　昭和24年度決算　2月　B5　19頁（第10回国会提出）

厚生省所管　一般会計歳出予算補正各目明細書，特別会計歳入歳出予定額補正各目明細書　昭和25年度　2月　B5　67頁（第9回臨時国会提出）

厚生省所管　一般会計歳出予算補正各目明細書，特別会計歳入歳出予定額補正各目明細書　昭和26年度　12月　B5　67頁（第12回臨時国会提出）

厚生省所管　一般会計歳出予算各目明細書，特別会計歳入歳出予定額各目明細書　昭和26年度　2月　B5　111頁（第10回国会提出）

皇室費　一般会計歳出予算各目明細書　昭和26年度　2月　B5　2頁（第10回国会提出）

国の予算　—その構造と背景—　昭和26年度予算，昭和25年度予算補正（財政調査会編）
港出版合作社　9月　A4　595頁　1200円

共済組合会計組織規程の解説
大蔵財務協会　3月　A5　230頁　200円

共済組合の決算と監査
大蔵財務協会　3月　A5　180頁　200円

共済組合の記帳記票
大蔵財務協会　3月　A5　90頁　90円

文部省所管　一般会計歳出補正各目明細書　昭和26年度　12月　B5　52頁（第12回臨時国会提出）

文部省所管　一般会計歳出予算各目明細書　昭和26年度　2月　B5　74頁（第10回国会提出）

内閣所管　一般会計歳出補正各目明細書　昭和26年度　12月　B5　5頁（第12回臨時国会提出）

内閣所管　一般会計歳出予算補正予算各目明細書　昭和25年度　2月　B5　3頁（第9回臨時国会提出）

内閣所管　一般会計歳出予算各目明細書　昭和26年度　2月　B5　12頁（第10回国会提出）

日本災害年表及び発生被害状況　9月　B5　46頁

農業改良助長法に基く添附書類　昭和24年度決算　2月　B5　395頁（第10回国会提出）

農林省所管　一般会計歳出補正各目明細書　昭和26年度　12月　B5　91頁（第12回臨時国会提出）

農林省所管　一般会計歳出予算補正予算各目明細書　昭和25年度　2月　B5　71頁（第9回臨時国会提出）

農林省所管　一般会計歳出予算各目明細書　昭和26年度　2月　B5　114頁（第10回国会提出）

農林省所管　特別会計歳入歳出予定額補正各目明細書　昭和26年度　12月　B5　29頁（第12回臨時国会提出）

農林省所管　特別会計歳入歳出予定額各目明細書　昭和26年度　B5　41頁（第10回国会提出）

労働省所管　一般会計歳出補正各目明細書　昭和26年度　12月　B5　19頁（第12回臨時国会提出）

労働省所管　一般会計歳出予算補正各目明細書外二件　昭和25年度　2月　B5　18頁（第9回臨時国会提出）

労働省所管　一般会計予算各目明細書　昭和26年度　2月　B5　36頁（第10回国会提出）

労働省所管　労働者災害補償保険特別会計各目明細書　昭和26年度　2月　B5　8頁（第10回国会提出）

労働省所管　労働者災害補償保険特別会計予定額補正各目明細書　昭和26年度　12月　B5　5頁（第12回臨時国会提出）

労働省所管　失業保険特別会計予定額補正各目明細書　昭和26年度　12月　B5　6頁（第12回臨時国会）

労働省所管　失業保険特別会計予定額各目明細書　昭和26年度　2月　B5　12頁（第10回国会提出）

裁判所所管　一般会計歳出補正各目明細書　昭和26年度　12月　B5　14頁（第12回臨時国会提出）

裁判所所管　一般会計歳出予算各目明細書　昭和26年度　2月　B5　28頁（第10回国会提出）

政府職員給与の実態調査
弘進社　B5　54頁　80円

総理府所管　外国為替資金特別会計予算各目明細書　昭和26年度　2月　B5　3頁（第10回国会提出）

大蔵省

総理府所管 外国為替資金特別会計歳入歳出予定額補正各目明細書 昭和25年度 2月 B5 3頁 (第9回臨時国会提出)

総理府所管 外国為替資金特別会計歳入歳出予定額補正各目明細書 昭和26年度 12月 B5 2頁 (第12回臨時国会提出)

総理府所管 一般会計歳出補正各目明細書 昭和26年度 12月 B5 52頁 (第12回臨時国会提出)

総理府所管 一般会計歳出予算補正各目明細書 昭和25年度 2月 B5 44頁 (第9回臨時国会提出)

総理府所管 一般会計歳出予算各目明細書 昭和26年度 2月 B5 118頁 (第10回国会提出)

商船管理委員会各目明細書 昭和26年度 2月 B5 4頁 (第10回国会提出)

昭和廿六年度予算補正の説明 第12回臨時国会 12月 B5 43頁

昭和26年度予算補助金, 負担金, 交付金, 補給金及び国際分担金に関する調 4月 B5 157頁

通産省所管 一般会計歳出補正予算各目明細書, 特別会計歳入歳出予定額補正各目明細書 昭和25年度 2月 B5 104頁 (第9回臨時国会提出)

通産省所管 一般会計歳出予算補正各目明細書, 特別会計歳入歳出予定額補正各目明細書 昭和26年度 12月 B5 95頁 (第12回臨時国会提出)

通産省所管 一般会計歳出予算各目明細書, 特別会計歳入歳出予定額各目明細書 昭和26年度 2月 B5 145頁 (第10回国会提出)

運輸省所管 一般会計歳出補正各目明細書 昭和26年度 12月 B5 45頁 (第12回臨時国会提出)

運輸省所管 一般会計歳出予算補正各目明細書 昭和25年度 2月 B5 40頁 (第9回臨時国会提出)

運輸省所管 一般会計歳出予算各目明細書 昭和26年度 2月 B5 66頁 (第10回国会提出)

予算決算資料 第1, 2輯 1月, 12月 A5 2冊

予算の説明 昭和26年度
大蔵財務協会 3月 B5 52頁 80円 (第10回国会提出)

郵政省所管 一般会計歳出補正各目明細書 昭和26年度 12月 B5 3頁 (第12回臨時国会提出)

郵政省所管 一般会計歳出予算補正予算各目明細書 昭和25年度 (補正第1号) 2月 B5 3頁 (第9回臨時国会提出)

郵政省所管 一般会計歳出予算各目明細書 昭和26年度 2月 B5 3頁 (第10回国会提出)

郵政省所管 簡易生命保険及郵便年金特別会計歳入歳出予算補正(特第1号)各目明細書 昭和25年度 2月 B5 4頁

郵政省所管 簡易生命保険及郵便年金特別会計歳入歳出予算各目明細書 昭和26年度 2月 B5 4頁 (第10回国会提出)

郵政省所管 簡易生命保険及郵便年金特別会計歳入歳出予定額補正各目明細書 昭和26年度 12月 B5 2頁 (第12回臨時国会)

郵政省所管 郵便貯金特別会計予定補正各目明細書 昭和26年度 12月 B5 2頁 (第12回臨時国会提出)

住宅金融公庫日本開発銀行, 収入支出予定額補正各目明細表一般会計歳出予算補正各目明細書, 特別会計歳入歳出予定額補正各目明細書 昭和26年度 12月 B5 5頁 (第12回臨時国会提出)

主税局

米国所得税法上の所得の源泉及び納税義務者の分数について 6月 B5 28頁 (謄)

英国所得税法上における納税者の分類 6月 B5 14頁 (謄)

外国人と連邦所得税法 6月 B5 73頁 (謄)

Internal Revenue Code of Japan 10月 B5 1262頁

改正国税詳解
大蔵財務協会 6月 A5 544頁 450円

各国租税制度概要 1月 A5 382頁

各国所得税制度概要 1月 1枚刷

関税参考書 第13回国会 12月 B5 99頁

国際租税協定関係の参考資料集 5月 A5 424頁

日本税法典 (英文)
大蔵財務協会 B5 1200頁 5000円

租税に関する参考計表 1月 B5 73頁 (第10回国会提出)

シャウプ使節団第二次日本税制報告書 1月 A5 92頁

シャウプ税制使節団提出資料集 昭和25年度 その1~3 1月 B5 3冊 (謄)

税法改正参考資料集 第9回国会 2月 B5 299頁 (謄)

税法改正参考資料集 第10回国会 6月 B5 397頁

税金問題についての回顧と展望 4月 B6 31頁

税制改正参考資料集 11月 B5 52頁

主税局税関部

ビルマ関税率表
日本関税協会 10月 A5 38頁 50円

外国貿易概要 (昭和24, 25, 26年1~9月合本) 10月 B5 10頁 (謄)

外国貿易概要 昭和26年 12月 B5 12頁 (謄)

現行税関法規類纂 追録第1号 5月 A5 222頁

日本外国貿易年表 昭和19—23年 上篇 品別表
印刷庁 11月 B5 833頁 5000円

輸出入統計品目表 4月 B5 175頁

大蔵省

第三回高等税関講習会

外国為替管理講義案 (渡辺誠) 9月 A5 92頁 (謄)

保税制度論講義案 (橋本利八) 10月 A5 107頁 (謄)

鑑査実務 (野田為範) 9月 A5 73頁

関税犯則処分法講義案 (下条進一郎) 9月 A5 145頁 (謄)

関税定率法講義案 (塚越不二雄) 9月 A5 71頁

商品学講義案 9月 A5 3冊
化学製品篇 (柏木芳利)
農林産品篇 (栗原浅五郎)
機械及電気篇 (星賢司)

逐条関税法講義案 (中島晴雄) 9月 A5 237頁 (謄)

輸入税表講義案 (木谷忠義) 10月 A5 114頁 (謄)

税務講習所

簿記会計 7月 A5 256頁

物品税法 7月 A5 118頁

法人税法 5月 B5 24頁

法人税法講義資料 5月 B5 57頁

法人税講義案 7月 A5 160頁

印紙税法 7月 A5 44頁

各国税制概要 5月 A5 382頁

監査基準監査実施準則 6月 A5 44頁

間接税法 7月 A5 22頁

経済学概論 6月 A5 102頁

企業会計原則 6月 A5 46頁

国税徴収法 5月 B5 90頁

国税徴収法の意義 7月 A5 241頁

砂糖消費税法 6月 B5 104頁

資産再評価法規類集 6月 B6 260頁

租税特別措置法新旧対照表 12月 B5 14頁

租税通論 5月 A5 202頁

相続税法 7月 A5 328頁

所得調査の参考 6月 B5 44頁

所得税法規集 5月 B6 240頁

酒税法 7月 A5 238頁

酒税講義録 7月 A5 112頁

徴収関係法 6月 B6 306頁

税務講習所沿革並びに本所概況 5月 A5 16頁

理財局

米国対日援助見返資金関係法令集 改訂版
大蔵財務協会 6月 A5 174頁 220円

外国為替管理講義 11月 A5 92頁

Japan Laws, Ordinances and Other Requlations Concerning Foreign Exchange and Foreign Trade. 3月 A5 498頁

改訂 資産再評価法の解説 (主税局共編)
日本経済新聞社 4月 B6 429頁 250円
附, 資産再評価関係法令全文

為替貿易管理法令執務便覧
大蔵財務協会 5月 A4 518頁 1500円

国債関係法規
大蔵財務協会 10月 A5 820頁 (加除式) 1500円

国債内規 9月 A5 348頁

国債統計年報 昭和24年度 第1, 2部 B5 2冊

国際通貨基金年次報告 昭和26年度 11月 A5 224頁

最新外国為替管理法規全集 通牒篇 追録第2号
昭和26年11月15日現在 12月 A5 250頁 350円

特別預金勘定に関する法令 5月 B5 61頁 (英文併記)

我国国際収支 昭和25年度 3月 A5 20頁

管財局

外国財産関係法令集 追録版 5月 A5 168頁

閉鎖機関の現況 1月 A5 76頁

国有財産検査報告 昭和24年度 3月 18×30cm 3頁

国有財産無償貸付状況総報告書 昭和24年度 3月 18×30cm 22頁

国有財産無償貸付状況総計算書 昭和24年度 3月 18×30cm 13頁

国有財産増減及び現在額総報告書 昭和24年度 3月 18×30cm 742頁

国有財産増減及び現在額総計算書 昭和24年度 3月 18×30cm 49頁

銀行局

新しい銀行検査法
大蔵財務協会 5月 A5 327頁 490円

保険年鑑 昭和24年度 (生命保険協会, 日本損害保険協会共編)
大蔵財務協会 10月 B5 129頁 400円 (銀行局監修)

Laws for Japanese Financial System. 4月 B5 209頁

日本開発銀行は何をするか 12月 B6 224頁 220円

日本の金融制度 1月 B5 33頁 (謄)

日本輸出銀行法詳解 7月 B6 154頁 170円

西ドイツ復興金融金庫業務報告書 1949年度 5月 B5 54頁 (謄)

お金の活かし方 一家計の工夫一 (銀行局訳) 7月 B6 69頁

昭和26年度の財政経済政策の展望 （杉山知五郎） 3月 B6 32頁

関東財務局

財務関係法令集 経理篇，理財篇，総務篇 図書印刷 5～9月 A5 3冊 （加除式）

四国財務局

四国財務局の概要 5月 A5 30頁

証券取引委員会

証券取引法第一七九条第一項の規定に基く報告書 昭和25年度 B5 113頁

国 税 庁

青色申告の手びき （農）（営） 1月 B5 2冊

物品税法及び同法施行規則 1月 A6 82頁

物品税法取扱通達 （国税庁報号外 第16号） 11月 B6 179頁

法人の第二次再評価取扱通達 （国税庁報号外 第12号） 6月 B6 15頁

複式簿記要領 10月 A5 85頁

印紙税法取扱通達 （国税庁報号外 第13号） 6月 B6 45頁

改正法人税の取扱通達 大蔵財務協会 A5 270頁 220円

監督者研修会資料 6月 A5 39頁

間税関係法規類集 （国税庁報号外 第10号） 大蔵財務協会 6月 B6 555頁

国税の特別措置関係法規類集 （国税庁報号外 第8号） 4月 B5 53頁

国税庁統計年報書 （第75回） 昭和24年度 6月 B5 305頁

公用文の書き方 弘進社 B6 300頁 150円

納税組合のしおり 5月 A5 46頁

欧米の経済と税制 8月 B6 36頁

砂糖消費税取扱通達 （国税庁報号外 第5号） 4月 B6 26頁

資産再評価法関係法規類集 （国税庁報号外 第7号） 大蔵財務協会 4月 B6 254頁

租税法規類集 直税篇 6月 B6 1177頁

租税関係例規類集 8月,11月 A5 10冊 （加除式）

総務編	資産税編
資産再評価編	人事編
酒税編	消費税篇
会計編 第1，2	所得税編 第1，2
法人税編	

所得税関係法規類集 （国税庁報号外 第6号） 大蔵財務協会 4月 B6 236頁

所得税法人税 関係法規類集 （国税庁報号外 第11号） 大蔵財務協会 10月 B6 630頁 500円

所得税の法令と取扱通達 —所得税法に関する基本通達— 大蔵財務協会国税庁総支部 2月 B5 342頁 280円

耐用年数の細目とその取扱い 9月 A5 316頁

耐用年数の算定基準 大蔵財務協会 A5 316頁 380円

徴収関係法規類集 （国税庁報号外 第9号） 大蔵財務協会 5月 B6 102頁

わたしは天皇にお会いした 1月 B6 24頁

予算の概要と税制改正の要点 昭和26年度 4月 B6 48頁

税務簿記 大蔵財務協会 1月 A5 430頁 350円

税務署の位置及び区域表 6月 A5 55頁

税理士関係法規類集 （国税庁報号外 第14号） 7月 B6 58頁

関東信越国税局

わかり易い法人税の解説 10月 A6 120頁

税務統計書 昭和23,24年度 B5 2冊

東京国税局

詳解 法人税法 学陽書房 3月 A5 728頁 700円

税務統計書 昭和24年度 B5 23頁 地図

函館税関

外国貿易年表 12月 B5 76頁 （謄）

開港要覧 12月 B5 81頁

印 刷 庁

アメリカの旅 （なかむら しげなお） （青年双書 第8集） 2月 B6 214頁 80円

新しい愛の生活 —日本女性の地位について— （田辺繁子） （女性新書 第25集） 4月 B6 199頁 90円

新しい森林計画 改正森林法関係法令集 （法令普及会編） 9月 B6 192頁 100円

新しい女性のつどい —婦人団体の運営のために— （金子貞子） （女性新書 第24） 1月 B6 136頁 60円

平和と文化のための ユネスコ読本 （上田康一） （新公民読本 第2） 3月 B6 298頁 150円

法令全書総目録 昭和20年度 1月 A5 190頁 200円

印刷官年次報告 （1947年6月末会計年度） （印刷庁訳） 6月 B5 149頁

印刷局年報 第65回 昭和23年度 12月 B5 291頁

国旗「日の丸」 （社会教育連合会編） 11月 A5 145頁 70円

公民館運営の理論と実際 （鈴木健次郎） （公民館運営双書 第2） 6月 B6 279頁 150円

緑につゝまれて （ことばの生活 1） 11月 B6 91頁 40円

みんなのレクリエーション （西田泰介） （青年双書 第10集） 10月 A5 247頁 170円

農村生活の設計 （丸岡秀子） （女性新書 第26集） 6月 A5 211頁 140円

おこりんぼうのせきれい （石森延男） （学級文庫上級用 第7 国語） 4月 B6 241頁 150円

恩給法関係法令集 1月 A5 139頁 65円

青年戯曲集 （社会教育連合会編） （青年双書 第9集） 7月 B6 516頁 250円

青春期の性の心理 （望月衛） （純潔教育シリーズ 第5集） 5月 B6 153頁 80円

紙幣発達史 3月 A5 210頁 350円

職員録 昭和26年版 1月 A4 1251頁 1000円

職員手帖 昭和27年 12月 B7 224頁 55円

宗教法人法の解説 （篠原義雄著 法令普及会編） 8月 B6 64頁 25円

たのしい理科あそび （岡田日出士著 大沢昌助画） （社会教育連合会編 少年少女文庫） 8月 B5 155頁 280円

中学・高校青少年団体のための新しい交際と礼儀作法 （文部省純潔教育分科審議会委員，社会教育連合会共編） 2月 A5 72頁 40円

わたしたちの生活 第1 新しい家・良い家庭 （青年学級テキスト編集委員会編） （青年学級テキスト・社会科） 12月 A5 94頁 50円

印刷庁研究所

米国のカーボンブラック工業をみて （中原乾二） 4月 A5 28頁

米国製紙界の視察 （今井久男） 10月 A5 24頁

色の測定器について （安達直義） 11月 A5 12頁

界面活性剤について （永田章） 4月 A5 6頁

パルプの製造について （米谷稔） （研究所時報附録） 1月 A5 13頁

繊維植物について （小倉謙） 1月 A5 23頁

洋式活版術移入 （川田久長） 9月 A5 20頁

持株会社整理委員会

日本財閥とその解体 記述篇，資料篇 巌松堂 8月 B5 2冊 図表47枚 2000円

証券処理調整協議会

SCLC 業績誌 —4ケ年の業績回顧— 10月 B5 89頁

文 部 省

Education Reform in Japan 1950 B5 196頁

教育委員会制度協議会答申 11月 A5 12頁

新教育器具のとりあつかい方 B6 6冊

その1 台付拡大鏡 トーキングブック器
その2 点字タイプライター 浮出し画版
その3 ウォレン聴覚訓練器 プレシジョン卓上補聴器，チューブ補聴器
その4 音盤式録音器
その5 集団聴力測定器
その6 純音聴力測定器

大臣官房人事課

教職員適格審査関係法規集 7月 B6 24頁

教職員適格審査事務提要 第6集 2月 A5 46頁

大臣官房総務課

愛知県教育法令集 第1，2級 （愛知県教育委員会共編） 第一法規出版 10月 A5 2冊 （加除式） 1500円

愛媛県教育法令集 第1，2級 （愛媛県教育委員会共編） 第一法規出版 10月 A5 2冊 （加除式） 1500円

学校関係法令集 上，中，下 帝国地方行政学会 A5 3冊 （加除式） 1200円

岐阜県教育法令集 第1，2級 （岐阜県教育委員会共編） 第一法規出版 A5 2冊 （加除式） 1500円

群馬県教育法令集 第1，2級 （群馬県教育委員会共編） 第一法規出版 10月 A5 2冊 （加除式） 1500円

広島県教育法令集 第1，2級 （広島県教育委員会共編） 第一法規出版 10月 A5 2冊 （加除式） 1500円

北海道教育法令集 第1，2級 （北海道教育委員会共編） 第一法規出版 10月 A5 2冊 （加除式） 1500円

福岡県教育法令集 第1，2級 （福岡県教育委員会共編） 第一法規出版 10月 A5 2冊 （加除式） 1500円

福島県教育法令集 第1，2級 （福島県教育委員会共編） 第一法規出版 10月 A5 2冊 （加除式） 1500円

文部省

兵庫県教育法令集　第1，2綴　（兵庫県教育委員会共編）
第一法規出版　10月　A５　2冊　（加除式）　1500円

茨城県教育法令集　第1，2綴　（茨城県教育委員会共編）
第一法規出版　10月　A５　2冊　（加除式）　1500円

石川県教育法令集　第1，2綴　（石川県教育委員会共編）
第一法規出版　10月　A５　2冊　（加除式）　1500円

岩手県教育法令集　第1，2綴　（岩手県教育庁共編）
第一法規出版　10月　A５　2冊　（加除式）　1500円

香川県教育法令集　第1，2綴　（香川県教育委員会共編）
第一法規出版　10月　A５　2冊　（加除式）　1500円

鹿児島県教育法令集　第1，2綴　（鹿児島県教育委員会共編）
第一法規出版　10月　A５　2冊　（加除式）　1500円

神奈川県教育法令集　第1，2綴　（神奈川県教育委員会共編）
第一法規出版　10月　A５　2冊　（加除式）　1500円

高知県教育法令集　第1，2綴　（高知県教育委員会共編）
第一法規出版　10月　A５　2冊　（加除式）　1500円

熊本県教育法令集　第1，2綴　（熊本県教育委員会共編）
第一法規出版　10月　A５　2冊　（加除式）　1500円

教育相談便覧　11月　B６　64頁

京都府教育法令集　第1，2綴　（京都府教育委員会共編）
第一法規出版　10月　A５　2冊　（加除式）　1500円

三重県教育法令集　第1，2綴　（三重県教育局共編）
第一法規出版　10月　A５　2冊　（加除式）　1500円

宮城県教育法令集　第1，2綴　（宮城県教育委員会共編）
第一法規出版　10月　A５　2冊　（加除式）　1500円

宮崎県教育法令集　第1，2綴　（宮崎県教育委員会共編）
第一法規出版　10月　A５　2冊　（加除式）　1500円

文部行政資料　―終戦教育事務処理提要―　第5，6集　3月，10月　A５　2冊　（終戦教育事務処理提要改題）

文部省用電信用語符号表　増補　11月　B６　98頁

長野県教育法令集　第1，2綴　（長野県教育委員会共編）
第一法規出版　10月　A５　2冊　（加除式）　1500円

長崎県教育法令集　第1，2綴　（長崎県教育委員会共編）
第一法規出版　10月　A５　2冊　（加除式）　1500円

新潟県教育法令集　第1，2綴　（新潟県教育委員会共編）
第一法規出版　10月　A５　2冊　（加除式）　1500円

大分県教育法令集　第1，2綴　（大分県教育委員会共編）
第一法規出版　10月　A５　2冊　（加除式）　1500円

岡山県教育法令集　第1，2綴　（岡山県教育庁共編）
第一法規出版　10月　A５　2冊　（加除式）　1500円

大阪府教育法令集　第1，2綴　（大阪府教育委員会共編）
第一法規出版　10月　A５　2冊　（加除式）　1500円

佐賀県教育法令集　第1，2綴　（佐賀県教育委員会共編）
第一法規出版　10月　A５　2冊　（加除式）　1500円

埼玉県教育法令集　第1，2綴　（埼玉県教育委員会共編）
第一法規出版　10月　A５　2冊　（加除式）　1500円

島根県教育法令集　第1，2綴　（島根県教育委員会共編）
第一法規出版　10月　A５　2冊　（加除式）　1500円

静岡県教育法令集　第1，2綴　（静岡県教育委員会共編）
第一法規出版　10月　A５　2冊　（加除式）　1500円

千葉県教育法令集　第1，2綴　（千葉県教育委員会共編）
第一法規出版　10月　A５　2冊　（加除式）　1500円

都道府県教育法規集　（都道府県教育委員会共編）追録　第61～74号
第一法規出版　A５　（加除式）　130円

徳島県教育法令集　第1，2綴　（徳島県教育庁共編）
第一法規出版　10月　A５　2冊　（加除式）　1500円

東京都教育法令集　第1，2綴　（東京都教育庁共編）
第一法規出版　10月　A５　2冊　（加除式）　1500円

栃木県教育法令集　第1，2綴　（栃木県教育委員会共編）
第一法規出版　10月　A５　2冊　（加除式）　1500円

鳥取県教育法令集　第1，2綴　（鳥取県教育委員会共編）
第一法規出版　10月　A５　2冊　（加除式）　1500円

和歌山県教育法令集　第1，2綴　（和歌山県教育委員会共編）
第一法規出版　10月　A５　2冊　（加除式）　1500円

山口県教育法令集　第1，2綴　（山口県教育庁共編）
第一法規出版　10月　A５　2冊　（加除式）　1500円

山梨県教育法令集　第1，2綴　（山梨県教育委員会共編）
第一法規出版　10月　A５　2冊　（加除式）　1500円

大臣官房会計課

文部省所管国有財産管理規程　11月　B５　26頁

大臣官房渉外ユネスコ課

あなたとユネスコ　2版　（文ユ資料　第49号）　5月　A５　50頁

フランス国ニースにおける国際大会の報告　3月　A５　42頁

文部省

カンサス州のユネスコ物語　2版　（文ユ資料　第47号）　3月　B５　41頁

国連デー　10月　27×36cm　リーフレット　1枚

国連と成人教育　（文ユ資料　第59号）　11月　A５　79頁

国際演劇協会　（文ユ資料　第59号）　11月　A５　79頁

国際関係　（文ユ資料　第45号）　2月　B５　32頁

国際連合憲章　（文ユ資料　第55号）　A５　41頁

国際連合教育科学文化機関憲章　B６　28頁

国際連合と成人教育　―国際連合とその専門機関の教育―　第3　（文ユ資料　第44号）　2月　B５　51頁

国際連合とその専門機関　（文ユ資料　第46号）　3月　A５　127頁

国際理解の教育　―1950年度中等教育研究集会報告―　（文ユ資料　第51号）　6月　B５　250頁　（謄）

国際理解の教育についての若干の提案　（文ユ資料　第32号）　B５　26頁

人間としての我々の権威　（文ユ資料　第58号）　10月　A５　46頁

世界人権宣言の日　昭和26年12月10日　12月　リーフレット　48×27cm

一九五〇年度におけるユネスコ　―この機関の目的と事業―　（文ユ資料　第52号）　4月　A５　29頁

単独の研究・教授科目としての国際関係　―米国の大学課程を中心として―　（文ユ資料　第45号）　2月　B５　32頁

ユネスコ関係団体報告書　（文ユ資料　第43号）　1月　B５　108頁

ユネスコ憲章　（文ユ資料　第54号）　B６　28頁

ユネスコの一九五一年度事業計画　（文ユ資料　第53号）　4月　A５　40頁

ユネスコの一九五二年度事業計画　（文ユ資料　第57号）　A５　48頁

ユネスコの手引　（文ユ資料　第48号）　4月　B６　46頁

ユネスコ成人教育資料　（文ユ資料　第56号）　A５　41頁

13歳以下の児童の教育　第1，2部　（文ユ資料　第30，50号）　5月　A５　2冊

大臣官房福利課

職員団体福祉関係法規集　第1，2　7月　A５　2冊

大臣官房宗務課

仏教系教団系統一覧　7月　B５　11頁　（謄）

仏教系新興教団の種々相　第1　11月　B５　36頁

学校における黙禱に関する論議　―日本タイムズ読者欄の記事収録―　7月　B５　16頁　（謄）

護国神社一覧　9月　B５　15頁　（謄）

富士信仰の教団群　2月　B５　20頁　（謄）

稲荷信仰の教団群　9月　B６　48頁　（謄）

キリスト教分派新設一覧　昭和25年12月31日現在　10月　B５　4頁　（謄）

教宗派教団都道府県別一覧年度別新設一覧　昭和26年4月2日現在　B４　1枚　（謄）

御嶽山信仰の教団群　3月　B５　17頁　（謄）

Religious Juridical Persons Law　(Law. No.126 April 3, 1951)　9月　B６　42頁

流行神について　4月　B５　19頁　（謄）

戦災地における宗教施設復興状況・学校，社会，家庭における宗教教育実態調査集計表と解題　12月　B５　22頁　表11枚　（謄）

神道教派系統別一覧　昭和25年4月2日現在　9月　B６　16頁　（謄）

宗教団体教師信徒数一覧　12月　B５　70頁

宗教法人の規則の作り方　5月　B６　42頁

宗教法人令による教派・宗派・教団一覧　昭和26年4月2日現在　A５　25頁

宗教法人設立，合併，変更，解散等認証申請書類の雛型様式　第1～3号　6月　B５　9頁

宗教関係機関紙一覧　昭和26年11月1日現在　B５　12頁　（謄）

宗教年報　昭和25年版　（MEJ 第8658）
文教協会　3月　B６　775頁　600円

宗教主義大学一覧　昭和26年4月1日現在　4月　B４　20枚　（謄）

宗教事務資料　（様式）　5月　B５　9頁

天理教系諸教団の概要　4月　B５　14頁　（謄）

初等中等教育局

学校の行う就職指導
日本職業指導協会　8月　A５　344頁　320円

学校植林運動　4月　A５　76頁

学校柔道指導の手びき
明治図書出版　6月　B６　135頁　65円

学習指導要領　（試案）　昭和26年版　一般編　訂
明治図書出版　7月　A５　107頁　34円

科学教具調査目録　3月　B５　25頁

型紙の使い方の手びき
文化社　A５　80頁

高等学校学習指導要項 （試案） 工業科編 昭和26年版
実教出版 7月 A5 204頁 表5枚 200円

高等学校学習指導要領 芸能科 書道編
中部図書 （名古屋） 11月 A5 108頁 44円

高等学校学習指導要領 商業科編
国元書房 1月 A5 164頁 38円80銭

高等学校家庭科指導書 上,下
学校図書 5月 A5 2冊 200円, 190円

高等学校家庭に関する課程の設備基準 昭和25年度試案, 原案 3月, 9月 B5 2冊

高等学校工業に関する課程の設備基準 昭和25年度試案, 案, 原案 3～9月 B5 3冊

高等学校における綜合農業の教育計画 —第6回I.F.E.L 研究集録抜萃—
文教書院 6月 B5 192頁 240円

高等学校農業に関する課程の設備基準 昭和25年度試案, 案, 原案 3～9月 B5 3冊

高等学校水産に関する課程の設備基準 昭和25年度試案, 原案 3月, 9月 B5 2冊

高等学校商業に関する課程の設備基準 昭和25年度試案, 原案 3月, 9月 B5 2冊

高等学校設備基準試案 農業, 工業, 商業, 水産, 家庭 3月 B5 5冊

高等学校定時制課程 体育指導の手びき
中央書籍 11月 A5 100頁 200円

教育用音楽用語 第2編
東洋館出版社 1月 A5 70頁

産業教育振興法 6月 A5 10頁

視聴覚教材利用の手びき
教育弘報社 2月 B5 72頁 240円

小学校学習指導要領 国語科編
中央書籍 12月 A5 392頁 93円

小学校学習指導要領 音楽科編
教育出版 12月 A5 176頁 40円

小学校学習指導要領 算数科編
大日本図書 12月 A5 318頁 72円

小学校学習指導要領 社会科編
日本書籍 7月 A5 54頁 16円50銭

小学校学習指導要領 図画工作科編
中央書籍 12月 A5 82頁 31円

小学校保健計画実施要項
北陸教育書籍 2月 A5 144頁 40円

小学校教師のために
光風書房 11月 A5 210頁 170円

小学校における家庭生活指導の手びき
明治図書出版 11月 A5 168頁 図版6枚 100円

初等教育の原理
東洋館出版社 5月 A5 318頁 150円

小さな学校の経営の手びき
東洋館出版社 7月 A5 156頁 130円

中学校学習指導要領 職業, 家庭科編
日本職業指導協会 12月 A5 197頁 79円

中学校・高等学校 学習指導要領 保健科体育編
講談社 11月 A5 99頁 115円

中学校・高等学校 学習指導要領 国語科編
中央書籍 10月 A5 310頁 89円

中学校・高等学校 学習指導要領 音楽科編
教育出版 6月 A5 218頁 110円

中学校・高等学校 学習指導要領 数学科編
中部図書 （名古屋） 11月 A5 300頁 77円

中学校・高等学校 学習指導要領 社会科編 第1 中等社会科とその指導法試案 改訂版
明治図書出版 12月 A5 64頁 16円

中学校職業家庭科並びに職業指導の設備基準 原案 10月 B5 12頁 （謄）

中等教育研究集会報告書 昭和25年度 高等学校商業科 1月 B5 256頁 （謄）

中等教育研究集会研究集録 昭和25年度 家庭科教育
全国家庭教育協会 4月 B5 158頁 100円

中等教育研究集会研究集録 昭和25年度 農業部会 —農業教育の協同評価—
文教書院 8月 B5 168頁 150円

中等教育研究集会研究集録 昭和25年度 職業, 家庭科
職業教育協会 8月 B5 175頁 150円

中等教育研究集会研究集録 昭和25年度 職業指導部会
日本職業指導協会 7月 B5 178頁 130円

わが国学徒体位変遷の概要 （学校保健資料第1集）
6月 B5 7頁 図版11枚

全国高等学校職業教育関係学校名簿 3月 B5 92頁

児童生徒の漢字をかく能力と基礎
明治図書出版 1月 A5 400頁 215円

大学学術局

大学に於ける教育課 —農学部— （田中丑雄） 3月 B5 42頁 （謄）

大学卒業生採用予定状況調査報告 11月 B5 20頁 （謄）

大学, 短期大学, 専門学校等入学者選抜方法の解説 昭和27年度 9月 A5 50頁

大学等研究費の実態調査 第3, 4報 第4報追補
日本学術振興会 3月, 11月 B5 3冊

学協会一覧 昭和25年度 3月 B5 68頁

学生生活調査報告 昭和25年度 B5 46頁 （謄）

学生就職問題連絡協議会実施概要 12月 B5 50頁 （謄）

学徒厚生座談会答申 附, 別紙資料 5月 B5 2冊 （謄）

放射性同位元素の安全 3月 B5 27頁

Introduction to Scientific Works. (Humanitiesand Social Sciences) 3月 B5 223頁

科学研究費交付金研究課題集 昭和26年度 総合研究, 各個研究 6月, 9月 B5 2冊 （謄）

科学研究費交付金研究計画調書 昭和26年度 総合研究, 各個研究 2月 B5 2冊 （謄）

科学研究費交付金照会先一覧 昭和27年度 9月 B5 59頁 （謄）

科学研究費交付金等取扱規程 6月 B5 8頁

科学研究費交付先および交付額一覧 昭和25年度 2月 B5 20頁 （謄）

科学研究助成補助金交付課題一覧 昭和26年度 5月 B5 78頁 （謄）

科学研究助成補助金申請課題一覧 昭和26年度 3月 B5 282頁 （謄）

科学試験研究費交付決定課題一覧 昭和25年度 2月 B5 146頁 （謄）

科学試験研究申請課題目録 昭和26年度 3月 B5 202頁 （謄）

研究課題目録集 （人文科学研究費補助金科学研究奨励交付金） 昭・21—昭・25 2月 B5 405頁 （謄）

研究成果刊行費補助金申請目録 昭和26年度 5月 B5 38頁 （謄）

研究成果の評価について 第3集
日本学術振興会 3月 B5 42頁 （謄）

工業教育研究集会報告 1951 10月 B5 149頁

工業教育研究集会全国集会記録 12月 B5 116頁 （謄）

教育職員免許法及同法関係法令集 4月 B6 92頁

文部省科学映画・幻燈シナリオコンコール入選作品集 第1回 3月 B5 115頁 （謄）

文部省科学試験研究費補助金の経理および研究報告について 2月 B5 15頁

文部省所轄国立大学研究所要覧 3月 A5 101頁

進学適性検査問題 12月 B5 48頁

進学適性検査の心得 12月 B5 4頁

新制大学旧制専門学校ならびに短期大学等進学適性検査実施要項細目 昭和27年度 （進学適性検査問題作成委員会編） 12月 B5 22頁

自然科学技術全国研究機関一覧 昭和26年版
日本学術振興会 5月 A5 318頁 130円

短期大学一覧 4月 B5 28頁

全国大学一覧 昭和25年度 5月 B5 70頁

社会教育局

アメリカ博物館の発達と最近の傾向 11月 B6 14頁

公民の生活と教養 上,下 3月, 11月 B6 2冊

公私立博物館等調査表 昭和26年1月20日現在 1月 B4 18枚 （謄）

教育映画・幻燈画・紙芝居目録 第3集 3月 A5 56頁

音楽レコード年報 1950年 3月 A5 84頁
附, レコードによる音楽の鑑賞法

青少年演劇のやり方 3月 B6 124頁

成人教育の方法 10月 B5 62頁

社会学級教育課程編成資料 3月 A5 58頁

社会教育の現況 6月 B5 162頁

社会体育指導要項
東鳳印刷所 3月 A5 166頁

短篇映画目録 3月 B6 36頁

調査普及局

米国教育使節団報告書 2月 A5 64頁

道徳教育のための手引書要綱 児童生徒が道徳的に成長するためにはどんな指導が必要であるか
帝国地方行政学会 6月 B6 63頁 30円 （文部時報 第886号別冊付録）

学校衛生統計の抽出調査設計の大要 3月 B5 32頁 （謄）

学校衛生統計調査 12月 A5

学校衛生統計調査提要 昭和26年度 3月 B6 30頁

学校基本調査提要 昭和26年度 3月 B6 45頁

学校教員調査報告 昭和25年4月30日現在 3月 B5 2冊
大学高等専門諸学校教員
高等学校, 中学校, 小学校, 盲学校, ろう学校, 養護学校, 幼稚園, 各種学校の教員

学校身体検査統計 昭和25年度 B5 99頁 （指定統計第15号学校衛生統計報告書）

学校身体検査統計摘要 7月 B5 8頁

義務教育における漢字習得に関する調査報告 8月 B5 112頁

フランスにおける学校教育と児童衛生 5月 A5 40頁 （謄） 14円

漢字の指導法 （国語シリーズ） 3月 B6 82頁

漢字指導の問題 （国語シリーズ） 3月 B6 85頁

文部省

国語問題要領解説 （国語シリーズ） 3月 A5 42頁

公共図書館調査 昭和25年11月30日現在 6月 B5 116頁 （「文部統計速報」別冊）

公用文の合理化 （国語シリーズ）
白龍社 5月 B6 102頁 40円

公用文作成の要領 10月 A5 33頁 （謄）

教育要覧 1951年
時事通信社 6月 B6 358頁 350円

教科書目録 昭和27年度使用 小学校，中学校，高等学校用 5月 A5 3冊

教科用図書関係法令集 3月 B6 158頁

Local Education Expenditures in Japan. 1949～50. Report of National Survey.
大日本印刷 10月 B4 31頁 350円

文部省年報 第70,71年 （昭和17,18年度），第73年（20年度），第74年(21年度），第77年(24年度） 1～6月 B5 5冊 （謄）

名まえとその文字 （国語シリーズ）
立春社 12月 B6 136頁 75円

日本における教育改革の進展 —1950年8月第2次訪日アメリカ教育使節団に提出した文部省報告書—
1月 A5 182頁

Organization of Japanese Educational System
5月 A5 1枚 8円

Progress of Education Reform in Japan. 3月 B5 194頁

ローマ字教育実験学級の調査報告 3月 B5 36頁

ローマ字教育実験学級指導試案 昭和26年度 8月 B6 66頁

使用教科書展示会実施要綱 昭和27年度 4月 A5 12頁

使用教科書展示会実施状況報告 昭和27年度 11月 A5 6頁

総合当用漢字表 増訂版
文教協会 8月 B6 98頁 40円
附，人名用漢字別表

地方教育費の調査報告書 昭和24年度
大日本印刷 5月 A4 204頁 290円

中学校学力検査問題と講評 第1，2部
帝国地方行政学会 7月,10月 A5 2冊 280円,80円 （「文部時報」別冊）

中学校学力検査と講評 問題正解特集号
帝国地方行政学会 1月 A5 573頁 250円

やさしい新聞文章 （国語シリーズ）
白龍社 2月 A5 100頁 40円

管理局

The Activities of UNISEF School Lunch Program in Japan. 2月 B5 15頁

文学的および美術的著作物保護ベルヌ国際同盟の現況 （著作権資料 C-第3号） 10月 B5 27頁

大学設置認可申請書記載様式 7月 A5 14頁

大学設置審議会要覧 8月 A5 69頁

電気工事共通仕様書 A5 16頁

衛生工事共通仕様書 A5 16頁

衛生工事用シンボン A5 4頁

学校建築計画図集
彰国社 11月 B5 174頁 （図版共） 450円

学校給食関係資料 3月 A5 236頁

学校給食の現状 4月 A5 12頁

学校建物実施指導講習会資料 9月 B4 36頁 （謄）

法人一覧 4月 B5 69頁

教育用品規格 3月 B5 46頁

教科用図書検定基準 6月 A5 168頁

教科用図書検定の手引 3月 A5 57頁

木造工事共通仕様書 （二号仕様書） A5 18頁

日本におけるユニセフ学校給食 2月 A5 25頁

六三制学校整備当面の諸問題 8月 A5 62頁

短期大学設置認可申請書記載様式 7月 A5 15頁

鉄筋コンクリート工事共通仕様書 （丙号仕様書） A5 11頁

著作権法に関する請願および意見 第2 7月 A5 40頁

著作権に関するローマ会議報告書 10月 A5 300頁

ユネスコ「万国著作権条約に関する見解追加要請」とこれに対する日本政府回答 6月 B6 50頁

ユネスコ「万国著作権条約の予備草案」とこれに対する日本政府回答 （著作権資料 U-第3号） 12月 B5 85頁 （英文併記）

秋田大学

秋田大学学芸学部研究紀要 学芸学部 （年刊）
B5 2冊
第1巻
第2集 自然篇
第3集 文化，社会，教育篇 （A5）

電気機器 第2 —直流機器— （門脇又男）
鉱山学部通信教育課 9月 A5 98頁

非鉄冶金学 第3 （高橋麟太郎）
鉱山学部通信教育課 7月 A5 60頁

火薬学の学び方 （山本祐徳）
鉱山学部通信教育課 8月 A5 8頁

文部省

交流理論 第4・完 （能登文雄）
鉱山学部通信教育課 2月 A5 44頁

採鉱学 第2（1） —保坑— （佐藤金市）
鉱山学部通信教育課 7月 A5 52頁

鉄冶金学 第4 （田畑農夫）
鉱山学部通信教育課 6月 A5 82頁

広島大学

広島大学一覧 昭和26年 12月 A5 153頁

広島大学 増加図書目録 第2号 昭和25年度後期 （附属図書館編） B5 187頁

保健体育標準問題集 1952年版 （保健体育研究会編）
学友館 （広島） 2月 B6 90頁 45円

ホーム・ルーム指導の実際 （広島高師附属中学・高等学校・中等教育研究会編）
広報図書 （広島） 11月 B6 173頁 180円

一般教養としての科学 （物理化学教官編）
広報図書 （広島） 7月 A5 126頁 120円

古典新集 第1，2 （国語国文教官編）
広報図書 （広島） 7月 A5 2冊 各120円

高等学校 保健体育読本 （高師附属中，高保健体育研究会編）
広報図書 （広島） 3月 A5 138頁 75円

教育の新設計 —新教育カリキュラムの実際— 第1，2 （高師附属小学校教育研究会編）
目黒書店 4月 A5 2冊 240円,320円

新傾向 英語標準問題集 2版 （高師附属高等学校英語研究会編）
中央図書出版社 （京都） 2月 B6 106頁 60円

新制 世界史年表 （高師附属中，高社会科研究会編）
広報図書 （広島） 9月 B6 48頁 表8枚 60円

新社会科事典 （高師附属中学社会科研究会編）
湯川弘文社 （大阪） B6 640頁 350円

社会科教育の実際 （高師附属小学校教育研究会編）（学習指導双書）
目黒書店 B6 233頁 270円

中学校 保健体育読本 （高師附属中，高保健体育研究会編）
広報図書 （広島） 3月 A5 138頁 65円

中学校 保健体育読本 理論篇 （高師附属中，高保健体育研究会編）
広報図書 （広島） 11月 B6 55頁 30円

造形（図工）科教育の実際 （高師附属小学校教育研究会編）
目黒書店 B6 230頁 250円

広島女子大学

図表で学ぶ社会科 中学1～3年 （広島女高師附属社会科研究会編）
堀書店 （大阪） A5 3冊 80～85円

一橋大学

現代商学の基本問題 第2 （産業経営研究所編）
新紀元社 12月 A5 289頁 380円

北海道大学

北海道における佝僂病対策についての研究 （弘好文，真砂孝吉）（北大小児科文庫）
小児保健問題研究会 1月 B5 59頁

法経会論集 （年刊）（法経学部編） 9月 A5 167頁

経済学研究 第1 （経済学会編）
北方出版社 （札幌） 12月 A5 229頁 300円

Some Researches on Biophysics. （浅見義弘）（Monograph Series of Applied Electricity. No. 2）
応用電気研究所 8月 B5 69頁

植物生理学実習 （理学部植物生理学教室編）
養賢堂 6月 A5 367頁 350円

北海道学芸大学

北海道学芸大学要覧 （庶務課編） 10月 A5 67頁

歌聖小野小町を語る （田所哲太郎）
教育研究所 （札幌） 12月 B6 50頁

二宮金次郎とリンカーンを語る （田所哲太郎）
教育研究所 （札幌） 9月 B6 16頁

福井大学

福井大学年鑑 1951年 A5 248頁

岩手大学

岩手大学学芸学部研究年報 第2巻 （学芸学部学会編） 7月 B5 250頁

金沢大学

金沢大学結核研究所年報 第9年下巻 3月 B5 260頁

神戸大学

企業経営研究年報 第1 （経済経営研究所編）
森山書店 6月 B5 177頁 350円

国際経済研究年報 第1 （経済経営研究所編） 3月 B5 155頁

毛沢東の新民主主義 —その理論的並に実践的展開—（宮下忠雄）（アジア経済研究叢書 第1冊） 3月 A5 52頁

高知大学

学生生活実態調査報告書 （学生部編） 9月 A5 40頁

京都大学

The Commemoration Volume for the Silyer Jubilee （化学研究所編） 12月 B5 195頁

文部省

園芸学研究集録　第5輯　(農学部園芸学研究室編)
養賢堂　12月　B5　96頁　230円

雅俗漢語訳解　(岡島冠山著　佐伯富編)
東洋史研究室　(京都)　3月　B5　189頁

元曲選釈　第1集の中　第1～3冊　(人文科学研究所編)　3月　A5　3冊

平戸学術調査報告　(平戸学術調査団編)
松崎印刷　(京都)　2月　B5　228頁

平戸松浦家資料　(文学部国史研究室編)
松崎印刷　(京都)　7月　A5　182頁

工業化学概論　上巻　(工学部工化会編)
丸善出版　5月　A5　576頁　650円

高山寺本類聚名義抄　(文学部国語学国文学研究室編)
3月　A5　125頁　250円

京大日本史
創元社　(大阪)　A5　4冊
第1巻　日本の黎明　5月　160円
第2巻　古代国家の展開　12月　160円
第3巻　中世の日本　7月　190円
第4巻　封建社会の成熟　12月　160円

京大西洋史
創元社　(大阪)　A5　6冊
第1巻　世界史の理念　(井上智勇)，西洋の起原　(村田数之亮，吉原好人)　訂5版　11月　180円
第2巻　西洋古典世界　(村田数之亮，吉原好人)　訂5版　12月　220円
第3巻　西洋中世の世界　(兼岩正夫)　訂6版　12月　240円
第4巻　近代世界の胎動　(会田雄次)　訂5版　12月　240円
第10巻　近代西洋文化　(井上智勇)　1月　140円
別巻　西洋史備要　(前川貞次郎等)　2月　150円

京大東洋史
創元社　(大阪)　A5　3冊
第1巻　古代帝国の成立　(宇都宮清吉等)　180円
第2巻　貴族社会　(内田吟風等)　200円
第3巻　独裁政治の時代　(田村実造等)　210円

京都大学外科集談会年報　(外科教室編)
日本外科宝函編輯室　12月　B5　155頁

京都大学結核研究所年報　第2号　3月　B5　206頁

京都大学工学研究所要覧　(工学研究所編)　7月　A5　11頁

日本史研究資料　上，下　(日本史学研究会編)
羽田書房　(京都)　6月　A5　2冊　各300円

農業における労働生産性と雇傭の問題　(大槻正男)　(農学部農林経済研究パンフレット　第86号)　A5　39頁

An Outline of the Engineering Research Institute.　(工学研究所編)　7月　A5　7頁

歴代名人年譜　索引第10　(平岡武夫編)
京大人文科学研究所　(京都)　9月　168頁

吏学指南　(徐君祥著　池田誠，岩見宏共編)　(東洋史研究会叢刊　第4)
東洋史研究会　(京都)　3月　B5　198頁

臨牀各科綜合診療要領　(医学部附属病院実地修練指導委員会編)
永井書店　(大阪)　9月　B5　623頁　1700円

ルソー研究　(桑原武夫編)　(京都大学人文科学研究所報告)
岩波書店　6月　A5　509頁　1000円

世界史大年表　(西洋史研究会編)
目黒書店　5月　B5　900頁　1500円

東洋史研究文献類目　昭和19・20年度　(人文科学研究所編)　3月　B5　100頁

唐人の伝記索引　索引第9　(平岡武夫編)
京大人文科学研究所　(京都)　6月　B5　136頁

長安と洛陽　索引第8　(平岡武夫編)
京大人文科学研究所　(京都)　3月　B5　228頁　附図　B4　57頁

雲岡石窟　西暦五世紀における仏教寺院の考古学的調査報告　昭和13—昭和20年　第5巻　第8洞　(水野清一，長広敏雄共著　人文科学研究所編)　(京都大学人文科学研究所研究報告)　1月，3月　39cm　2冊

京都学芸大学

教育指導者講習研究集録　第7回前期　小学校管理　(教育指導者講習会編)　12月　B5　84頁

社会科教育の諸問題　(社会科研究会編)
星野書店　(京都)　4月　A5　250頁　270円

九州大学

安国寺彌生式遺跡調査報告　(九州文化総合研究所編)　(西日本史学　第7号)
西日本史学会　(福岡)　6月　B5　50頁　図版17枚

麻生文庫稀覯書目録　(文学部麻生文庫委員会編)
6月　A5　79頁

農家経済の再生産に関する調査研究　(農学部農業経営研究室編)　A5

世界史　(世界史研究会編)
世界社　5月　A5　282頁　300円

対馬の史的研究　(九州文化史研究所紀要　第1号)
B5　144頁

九州工業大学

九州工業大学研究報告　第1号　(年刊)　(附属図書館編)　3月　B5　110頁

宮崎大学

宮崎農林専門学校創立第二十五周年記念号　(大迫昭雄編)　4月　A5　208頁

文部省

名古屋大学

Annual Report of the Research Institute of Environmental Medicine, Nagoya University　1947～49　(環境医学研究所編)　3月　B4　105頁

Collected Papers from the Mathematical Institute　(理学部数学教室編)　2月　B5　300頁

環境医学研究所年報　昭和24年度　(環境医学研究所編)　3月　B4　116頁

奈良女子大学

裁縫精義　(裁縫研究会編)
東洋図書　(大阪)　A5　7冊
第1篇　基礎及単衣篇　6版4月，7版8月　260円
第2篇　袷綿入篇　6版4月，7版8月　230円
第3篇　羽織篇　5版5月　220円
第4篇　コート及作業服篇　4版2月，5版8月　180円
第5篇　帯及袴篇　3版6月　250円
第6篇　襦袢及寝具篇　3版1月，4版12月　380円
第7篇　特殊物篇　2版2月，3版12月　480円

社会科の実力完成　(附属社会科教育研究会編)
堀書店　(大阪)　B6　348頁　170円

新潟大学

新潟大学雑誌目録　昭和25年度版　3月　B5　172頁

大分大学

別府市旅館業の実態　(経済研究所編)　A5　81頁

別府市商店街の実態　(経済研究所編)　A5　61頁

岡山大学

農業経営合理化の基本問題　(農学部農業経済研究室編)　12月　A5　6頁

農村の生活　(瀬戸内海総合研究会編)　12月　A5　236頁

岡山大学概況　10月　B6　22頁

岡山県蒜山原開拓地綜合調査報告　(瀬戸内海総合研究会編)　4月　A5　66頁

岡山県養蚕業の基盤と展望　(瀬戸内海綜合研究会編)　12月　A5　26頁

岡山農業専門学校沿革誌　(岡山農業専門学校編)　3月　A5　27頁

岡山農業専門学校創立五週年記念論文集　(農学部編)　A5

瀬戸内海地域の風土とオリーブの適応性　(瀬戸内海総合研究会編)　4月　A5　26頁

裏作麦転換問題の意義　(農学部農業経済研究室編)　10月　A5　8頁

大阪大学

癌の化学　(グリンスタイン著　第一病理学教室訳)
創元社　(大阪)　4月　B5　378頁　1200円

大阪大学微生物病研究所年報　第1巻　(微生物病研究所編)　3月　A6　243頁

大阪外国語大学

中国語表現　(中国研究会編)　9月　改訂2版　A5　80頁

お茶の水女子大学

小学校に於ける教育計画　(附属小学校編)
学芸図書出版　2月　A5　380頁　400円

佐賀大学

教育学部研究論文集　第1集　1951年　(教育学部編)　5月　A5　127頁

信州大学

Catalogue of Textbooks and Curriculum Library　No.2　(年刊)　(附属図書館編)　B5　32頁

Journal of the Faculty of Textiles and Sericulture, Shinshu University.
Series A. Biology　Vol.1
Series C. Chemistry　Vol.1
繊維学部　7月　B5　2冊

長野県立農林専門学校学術報告　第3号　3月　B5　61頁

信州大学附属図書館年報　第2号　B5　19頁

信州大学紀要　第1巻第1号　(年刊)　B5　340頁

千葉大学

四街道の地誌　(清水馨八郎著　教育学部地理学教室編)　3月　B6　151頁　150円

東北大学

百子全書人名索引　(支那学研究室編)　A5　143頁　(謄)

研究年報経済学　第22，23　(経済学会編)　A5　2冊

高速力学研究所報告　(沼知福三郎編)　3月　B5　20冊
第4巻　第31，32号　注水ガスタービンの性能に関する一考察　第1，2報　(坪内為雄)
第33号　双用翼の力学的解析　(坪内為雄)
第34号　粘性流体の一基礎式について　(伊藤英覚)
第35号　直管及び曲管内の層流理論　(伊藤英覚)
第36号　平行二平面間の乱流に関する理論　(本田睦)
第37号　平行ならざる二平面間の乱流に関する理論　(本田睦)
第38号　軸流機械の羽根車と導羽根の相互干渉について　(安倍俊一)
第39号　近接した二つの翼列の相互干渉について　(安倍俊一)
第40号　水車の導羽根に関する理論　(沼知福三郎，岡田克人)
第5巻　第41号　風車の日本における適応性　(沼知福三郎，安倍俊一)

第42号　風車の理論について　（安倍俊一）
第43号　圧力上昇を伴う乱流境界層の理論　第1報　（本田睦）
第44号　ガスタービン静翼列の空気実験　（沼知福三郎，黒川恒勝）
第45号　亜音速流における翼型特性の理論　第1報　（渋谷巖，本田睦）
第46号　軸流送風機翼型の翼列実験　（菊池寿）
第47号　軸流送風機特性の式表示　（沼知福三郎，淵沢定敏）
第48号　フランシス水車の効率換算式　（淵沢定敏）
第49号　流れの急激な変化に対する層流境界層の理論とその応用　第1報（渋谷巖）
第50号　直線翼列における任意翼型性能の理論　（菊池寿）

ロッシェル塩板状単結晶育成指導書　（大原儀作著　電気通信研究所編）　3月　B5　36頁

東北大学文学部研究年報　第1，2号　1950年度，1951年度　（文学部編）　3月，12月　B5　2冊

註解相続法　（民法研究会編）
法文社　5月　B6　486頁　450円

東京大学

現代文学人名辞典　5版　（学生文化指導会編）　昭和26年度版
同　会　4月　B6　368頁　250円

行政委員会　—理論・歴史・実態—　（社会科学研究所編）
日本評論社　5月　A5　389頁　550円

教育研究入門　（教育学部研究室編）
学芸図書　8月　A5　290頁　230円

教材刑　法　総論　（刑法研究室編）
朝倉書店　7月　A5　184頁　250円

教材刑　法　各論　（刑法研究室編）
朝倉書店　10月　A5　175頁　250円

農業工学便覧　（農学部農業工学教室編）
朝倉書店　11月　18×11cm　785頁　850円

暦象年表　昭和27年　（東京天文台編）　7月　A6　59頁

理科年表　第25冊　（昭和27年）　（東京天文台編）
丸善出版　12月　A6　590頁　280円

最近の獣医学　（獣医学教室編）
朝倉書店　6月　B5　272頁　380円

最新の臨床　—臨床研究会講義—　第5，6輯　（医師会編）
医学書院　4月，11月　A5　2冊　各380円

世界新語辞典　1952年増補版　（新聞研究会編）
東京堂　10月　B6　354頁　190円
附，外国人名辞典

新制生物学単元別解説全集　（生物学教育研究会編）　（数学理科教育講座　第8巻）
自由書院　3月　A5　818頁　880円

綜合試験所年報　第9号　（第一工学部附属綜合試験所編）　2月　B5　164頁

昭和25年度農業改良局委託商品的農産物の生産機構　（農学部農業経済教室編）　B5　207頁（表共）　（謄）

東大生研要覧　1951～2年版　（生産技術研究所編）　10月　B5　23頁

東大水産実験所業績　第1号　創立15週年記念　1951　（農学部附属水産実験所編）　B5　241頁

東洋文化研究所紀要　第2冊　（東洋文化研究所編）　9月　A5

Vitamin　上，下　（医学部柿沼内科教室編）
医学書院　12月　A5　2冊　各1000円

地震研究所出版物総目次　（地震研究所編）　11月　A5　50頁

東京学芸大学

学生生活実態調査　昭和26年度　B5　38頁　（謄）

学習環境の構成と実際　（附属小学校編）　（カリキュラム実験シリーズ）
学芸図書出版社　3月　A5　220頁　220円

高学年カリキュラムの実際　（附属小学校編）　（カリキュラム実験シリーズ）
学芸図書出版社　3月　A5　220頁　220円

小学校のガイダンス　（附属追分小学校編）
明治図書出版　5月　B6　196頁　150円

小学校社会科における地理及び歴史的学習　—文部省実験学校研究報告　—（附属豊島小学校編）
東洋館出版社　6月　B6　197頁　180円

小学校体育簿　（竹早体育研究室編）
体育日本社　6月　B6　32頁　25円

楽しい人形劇教室　（東京第一師範学校児童文化部編）
白眉音楽出版社　1月　A5　264頁　280円

低学年カリキュラムの実際　（附属小学校編）　（カリキュラム実験シリーズ）
学芸図書出版社　3月　A5　220頁　220円

中学校教育の理解と実践　2版　（第一師範附属小学校編）
学芸図書出版社　2月　A5　218頁　250円

中学年カリキュラムの実際　（附属小学校編）　（カリキュラム実験シリーズ）
学芸図書出版社　3月　A5　220頁　220円

東京芸術大学

中学の図画・工作　1～3年　（美術教育学会編）
講談社　3月　B5　3冊　各70円

東京工業大学

七十周年を迎えて　5月　A5　41頁

東京工業大学一覧　昭和25年度　3月　A5　247頁

東京工業大学教官総覧　昭和25年度　3月　A5　78頁

東京工業大学七十年記念誌　5月　A5　88頁

東京教育大学

学習指導目標分析表・生活能力分析表　（試案）　（附属小学校編）
不昧堂　B5　127頁　250円

教育大学講座　（教育学研究室編）
金子書房　A5　27冊
第1巻　教育原理　6版　10月　280円
第2巻　教育哲学　2月　300円
第3巻　日本教育史　6月　550円
第5巻　教育社会学　2版　11月　350円
第6巻　教育制度　3月　360円
第7巻　教育行財政　3月　450円
第8巻　社会教育　2版　2月　420円
第10巻　小学校教育　2版　12月　290円
第11巻　中学校教育　2版　12月　300円
第13巻　学校行政　2版　11月　380円
第15巻　教育方法論　2版　10月　350円
第16巻　学習指導　5版　2月，6版　10月　300円
第17巻　職業指導　2月　370円
第18巻　生活指導　3版　7月，4版　12月　280円
第19巻　社会科教育　2版　2月　370円
第20巻　理科教育　3版　7月　350円
第21巻　職業教育　2版　10月　270円
第22巻　数学教育　3版　9月　340円
第23巻　国語教育　2版　7月　350円
第25巻　美術教育　2版　8月　400円
第26巻　家庭科教育　8月　490円
第29巻　特殊教育　2月　470円
第32巻　教育評価　2版　11月　440円
第33巻　聴視覚教育　3月　440円
第34巻　学校図書館　3月　370円
第35巻　教育研究法　6月　380円
別巻　教育法規と解説　9月　400円

Memoirs of the Faculty of Agriculture, Tokyo University of Education, Uredinales of Kiushu by Naohide Hiratsuka　（農学部編）　3月　B5　95頁

小学校体育指導日案　月別一年間　（東京高師体育研究会編）
体育日本社　5月　A5　195頁　180円

体育大辞典　（体育学部教官編）
不昧堂　8月　A5　993頁　1500円

単元学習による中学一年の総まとめ　（附属高校教官編）
向上社　3月　B6　264頁　120円

単元学習による中学二年の総まとめ　（附属高校教官編）
向上社　3月　B6　262頁　120円

単元学習による中学三年の総まとめ　（附属高校教官編）
向上社　3月　B6　307頁　140円

中学校数学科能力別指導の理論と実際　（附属中学校数学教育研究会編）　（数学教育研究叢書　第1巻）
新光閣　11月　A5　170頁　170円

中学校体育指導日案　月別一年間　（東京高師体育研究会編）
体育日本社　5月　A5　182頁　170円

中学二年英語の練習　上巻　（附属中学校英語教育研究会編）
目黒書店　A5　64頁　40円

中学三年英語の練習　上巻　（附属中学校英語教育研究会編）
目黒書店　A5　64頁　40円

東京農工大学

東京農工大学年報　昭和24年度　（附属図書館編）　6月　B5　50頁

富山大学

児童の発達と学習指導　—個性化の問題—　第2集　（教育学部附属小学校編）　（研究紀要　第35）　9月　B5　106頁

宇都宮大学

学校評価の尺度　（篠崎謙次）
教育研究所　（宇都宮）　11月　B5　46頁

壬生河岸の立地　（奥田久）
学芸学部　4月　B5　9頁

山形大学

山形大学一覧　昭和26年　A5　110頁　地図

山形大学職員録　山形大学一覧追補　昭和26年1月1日現在　3月　A5　24頁

山口大学

教科指導の新しい運営　（教育学部附属中学校編）
9月　A5　129頁　100円

横浜国立大学

標準学力テストと練習問題　—新指導要領に準拠—　4～6年　（学芸学部附属横浜小学校編）
明治図書出版　5月　A5　3冊　各80円

文化財保護委員会

国宝目録　第1　6月　B5　12頁

National Treasures of Japan.　Series. 1.　A4　41頁

日本芸術院

日本芸術院一覧　昭和26年　3月　A5　104頁

国立博物館

墨蹟資料集　第3　（美術研究所編）
秋葉啓　B4　20枚　600円

古名硯　12月　B6　36頁　図版25枚　350円

日本美術略史　2版
便利堂　（京都）　7月　B4　250頁　600円

日本南画集
便利堂　（京都）　3月　B5　280頁　1200円

正倉院御物図録　第16　（著作権所有—文化財保護委員会）　3月　43×31cm　図版70枚　解説付　5000円

国立博物館奈良分館

三重考古展目録　昭和26年自3月15日至4月15日　3月　B6　15頁　15円

国立科学博物館

大日本植物誌　おとぎりそう科　（木村陽二郎）　9月　B5　273頁

国立科学博物館研究報告　第30号　3月　B5　24頁

国立科学博物館集報　第4号　9月　B5　80頁

統計数理研究所

教育調査の企画から分析まで　第1（統計数理研究集報 第3号）　B5　102頁　（謄）

国立国語研究所

現代語助詞助動詞の用法実例　（国立国語研究所報告）
秀英出版　A5　308頁　260円

言語生活の実態　—白河市及其附近農村における—　（国立国語研究所報告）
秀英出版　2月　A5　362頁　300円

国立国語研究所年報　第1，2　昭和24年度，25年度
秀英出版　3月，12月　A5　2冊　200円，160円

国立教育研究所

小・中学校教育課程の実態調査　（国立教育研究所紀要 第2集）
清水書院　2月　A5　255頁　250円

地方教育行政単位に関する予備調査　（国立教育研究所紀要 第3集）
清水書院　8月　A5　215頁　230円

国立遺伝学研究所

国立遺伝学研究所年報　第1号　昭和24～25年　11月　B5　79頁

National Institute of Genetics Annual Report No. 1　1949～50　11月　B5　53頁

緯度観測所

Latitude Observations with Flooting Zenith Telescope at Mizusawa　12月　A4　73頁

図書館職員養成所図書館研究部

図書館雑誌　総索引
日本図書館協会　12月　B5　111頁　300円
（明治40(1907)年—昭和25(1950)年）

学校評価基準作成協議会

中学校・高等学校学校評価の基準と手引　試案　1951年
実教出版　6月　B5　199頁　200円

学校開放分科審議会

教育課程編成資料　3月　A5　67頁

学術用語分科審議会

電気用語採録選定原案　電灯，電熱　11月　B5　16頁　（謄）

土木用語選定原案　10月　B5　289頁　（謄）

動物学用語採録改訂原案　—新制動物用語集—　1月　B5　169頁　（謄）

土壌肥料用語審議草案　補遺　2月　B5　25頁　（謄）

ガスタービン用語審議草案　機械追加　12月　B5　20頁　（謄）

保険用語選定原案　11月　B5　21頁　（謄）

経済学用語審議草案　経済政策，商学，統計学　5月，8月　B5　3冊　（謄）

経済法用語審議草案　10月　B5　9頁　（謄）

機械用語審議草案　機械振動　5月　B5　8頁　（謄）

工業標準用語集　合成レデン，包装，ネジ，生産管理，製図，時計　1月，4月　B5　6冊　（謄）

農業経済用語審議草案　4月　B5　42頁　（謄）

応用動物応用昆虫用語集選定案　10月　B5　23頁　（謄）

応用動物用語審議草案　1月　B5　26頁　（謄）

採鉱冶金用語採録改訂原案　2月　B5　152頁　（謄）

植物科名整理資料　4月　B5　30頁　（謄）

図書館用語審議資料　10月　B5　174頁　（謄）

教育指導者講習会

教育指導者講習(第6回)研究集録　第24　図書館学　昭和25年度　6月　B5　192頁　（謄）

中学校・高等学校職業教育　（中等指導主事編）
三共出版　3月　A5　273頁　280円

迷信調査協議会

俗信と迷信
技報堂　A5　380頁　400円

青少年団体分科審議会

アメリカの青少年団体にわれらは何を学ぶべきか　3月　B6　176頁

青年期における人格形成と教育　6月　B6　66頁

青少年指導の諸問題　2月　B6　182頁

児童愛護班のしおり　3月　B6　36頁

測地学審議会

測地学審議会報告　第1号　10月　B5　34頁

読み書き能力調査委員会

日本人の読み書き能力
東京大学出版部　4月　B5　916頁　地図　1800円

児童文化分科審議会

解説児童憲章
印刷庁　8月　A5　126頁　50円

こどもクラブのあり方　2月　B6　82頁

人文科学委員会

人文科学の分類　（人文特集号 第2）
印刷庁　6月　A5　380頁　220円

科学研究費等分科審議会

文部省科学試験研究費による研究報告集録　農学編
日本学術振興会　2月　B5　306頁

文部省科学試験研究費による研究報告集録　第6部会　1月　B5　260頁

純潔教育分科審議会

新しい礼法
科学評論社　3月　A6　62頁　15円

新礼法読本　2版
日本教育新聞社　1月　B6　62頁　15円

厚生省

国民栄養の現状　昭和25年度国民栄養調査成績　4月　B5　27頁

第1版 国民医薬品集　改訂増補版
薬事日報報社　11月　B6　80頁　85円

第6改正 日本薬局方　3月　A5　773頁

第6改正 日本薬局方　追補第1
薬事日報社　12月　B6　16頁　20円

大臣官房

英国における課税と所得の再分配について　（社会保障資料 第6号）　8月　A5　24頁

各国社会保障への接近　—I. L. O. 研究報告書—　（社会保障資料 第11号）　12月　A5　30頁

各国社会保障立法の比較的分析　—I. L. O. 研究報告書—　（社会保障資料 第10号）12月　A5　80頁

ニューヨーク州社会福祉法　（社会保障資料 第12号）　12月　A5　203頁

最低生活の研究　—貧困と進歩—　（社会保障資料 第7号）　12月　A5　307頁

世界各国における社会保障法制　（社会保障資料 第5号）　6月　A5　117頁

社会保険及び関連事業　—ビバリッチ報告—　（社会保障資料 第1号）　4月　A5　99頁

社会保障への接近　—I. L. O. 研究報告書—　（社会保障資料 第11号）　12月　A5　30頁

社会保障の人口学的研究　（社会保障資料 第2号）　7月　A5　73頁

社会保障制度の所得再分配効果に関する研究　（社会保障資料 第3号）　8月　A5　43頁

社会保障制度職員と処理の手続　（社会保障資料 第9号）　12月　A5　112頁

児童の成長　—青少年半世紀白亜館会議（アメリカ）への報告 第1部—　（社会保障資料 第8号）　10月　A5　70頁

大臣官房統計調査部

A Brief Report on Public Health Administration in Japan.　4月　B5　27頁

病院月報　昭和25年年計分　11月　B5　22頁

伝染病簡速統計月報　昭和25年年計分　3月　B5　15頁

伝染病精密統計年報　昭和24年　12月　B5　358頁

衛生年報　昭和22年　11月　B5　316頁　表22枚

簡易生命表　昭和23年　9月　B5　24頁　表7枚　附，昭和20，21年簡易生命表

結核統計資料
日本衛生統計協会　3月　B5　91頁　290円

厚生統計協議会議事録　第5，6回　10月，11月　B5　2冊　（謄）

日本における公衆衛生の概況　4月　B5　25頁

最近の死亡統計　主要死因別，都道府県別，死亡者数及び死亡率　昭和10年～24年　3月　B5　31頁

生計費調査報告　第1　昭和25年度社会保障綜合基礎調査報告　10月　B5　40頁　図表16枚

死亡届書における職業及び産業記載の手引　6月　B5　38頁

統計から見た社会福祉行政の概況　10月　B5　55頁

全国保健所管轄区域一覧　6月　B5　354頁　（謄）

人口動態統計　昭和24年　第1～5分冊　B5　5冊

人口動態統計　毎月概数　昭和25年年計分　4月　B5　41頁

人口統計総論講義要綱　（謄稔）　B5　25頁

大臣官房国立公園部

伊勢志摩国立公園
国立公園協会　2月　20×36cm　8頁　10円

霧島国立公園計画　5月　B6　16頁

National Parks of Japan.　4月　47×68cm　28頁

日本の国立公園　4月　43×53cm　24頁

瀬戸内海国立公園計画　5月　B6　48頁

秩父多摩国立公園
国立公園協会　12月　20×36cm　8頁　10円

雲仙国立公園計画　5月　B6　20頁

上信越高原国立公園
国立公園協会　8月　20×36cm　8頁　10円

公衆衛生局

梅毒血清反応検査指針補遺
協同医書出版社　11月　A5　28頁　50円

衛生教育資料　第2集　結核
日本公衆衛生協会　8月　A5　32頁　60円
口腔衛生　移動展画板　5月　10枚　450円
温泉分析法指針
日本公衆衛生協会　11月　A5　110頁　230円
赤痢菌検査指針改正
協同医書出版社　11月　A5　31頁　50円
食品衛生検査指針増補
協同医書出版社　11月　A5　371頁　580円

社会局

生活保護法の解釈と運用　(小山進次郎)
中央社会福祉協議会　12月　A5　942頁　900円
心理的更生と義肢
ふじ書房　11月　B6　103頁　80円
身体障害者福祉法更生指導の手引
一二三書房　3月　A5　455頁　300円
社会福祉主事の手引　第1～4号　(青木秀夫)
中央社会福祉協議会　2～6月　B6　4冊
社会福祉事業法の解説　(木村忠二郎)
時事通信社　7月　B6　254頁　200円
社会福祉実務法規集　第1，2　(児童局共編)
中央法規出版　B6　2冊　(加除式)

児童局

あなたの子供のために　上，下　2月，3月　A5　2冊
あなたの子供のために　1才から6才まで　(米国政府児童局編　厚生省児童局訳)
日本報道　5月　A5　153頁　120円
母子衛生の主なる統計　4月　A5　26頁
Child Welfare Manual　3月　A5　119頁
保育所運営要領　4版
全国社会福祉協議会連合会　A5　90頁　60円
ケース・ワーク事例集　3月　A5　231頁
給食指導要領　2月　A5　122頁
Maternal Child Helth　9月　A5
妊婦の営養基準　(母子愛育会母性保健部会編)　8月　B5　22頁
最近に於ける乳幼児の身体発育状態　12月　A5　10頁
最近に於ける児童(1～15歳)身体発育状態　10月　A5　8頁
里親のために　9月　B6　18頁
Services for Crippled Children　9月　A5
小児保健叢書　第1～11冊　(母子愛育会小児保健部会編)　3月　B5　11冊　各20円
全国保母試験問題とその解き方　(社会事業研究所共編)
全国社会福祉協議会連合会　A5　150頁　130円
児童福祉マニアル　3月　A5　135頁
児童福祉のために　3月　B6　31頁
児童福祉施設一覧表　8月　B5　96頁
児童憲章制定記録
全国社会福祉協議会連合会　A5　110頁　100円，特製150円

医務局

必携最新医事関係法令集
全国官庁行政学協会　9月　B6　376頁　300円
国立療養所年報　昭和24年度　4月　B5　288頁

薬務局

最新 薬事関係法規集
学陽書房　3月　B6　274頁　220円
薬事関係法規集　訂補
学陽書房　9月　B6　395頁　220円

保険局

The Health Insurance Law　10月　B5　166頁
厚生年金保険法規　12月　B6　207頁
厚生年金の話　8月　B6　43頁
厚生年金受給者の心得　7月　B6　16頁
National Health Insurance Law.　10月　B5　53頁
The Seamen's Insurance Law.　4月　B5　159頁
性病との闘い
船員保険会　8月　B6　18頁
船員保険法規
船員保険会　4月　B6　169頁
船員保険の年金を受ける方々え
船員保険会　1月　B6　42頁
社会保険口腔治療標準指針
日本歯科医師会　3月　A5　84頁
社会保険における結核の治療指針
日本結核病学会　4月　B6　30頁
The Welfare Pension Insurance Law.　8月　A5　184頁

人口問題研究所

アメリカ南東部地方の高出生率に関する研究　(R. B. Vance.)　(研究資料第38号)　3月　A5　20頁　(謄)
避妊の実行不実行者別にみた死流産率に関する一資料　(研究資料 第75号)　12月　B5　7頁　(謄)
移民と経済開発　—I. L. O. 移民対策資料—　(海外参考資料 第2号)　12月　B5　32頁　(謄)
簡速静止人口表　(生命表)　第4回　(研究資料 第72号)　10月　B5　44頁　(謄)
厚生省人口問題研究所事業報告書　昭和25年度　7月　B5　78頁　(謄)
日本における産児制限の概観　(P. K. ウエルプトン)　(研究資料 第70号)　4月　B5　21頁　(謄)

日本の人口問題　(J. ロバン)　(海外参考資料 第3号)　12月　B5　38頁　(謄)
農村人口収容力調査結果表　(中間報告資料 第1～4,7,8号)　7～11月　B5　6冊　(謄)
静岡県興津町，勝間田村，小笠村，岡山県成羽町，興除村，広島県高村
ニュージーランド社会保障制度　(研究資料第69号)　3月　B5　102頁　(謄)
プリンストン大学人口研究所のボルト・リコ出産力調査の調査事項　(海外参考資料 第1号)　7月　B5　30頁　(謄)
産児制限実態調査結果表　(中間報告資料 第6号)　7月　B5　25頁　(謄)
社会保障と人口構造　(研究資料 第71号)　7月　B5　86頁　(謄)
職業移動調査集計結果表　(中間報告資料 第5号)　7月　B5　35頁　(謄)
東北三県における産児調節実態調査票未提出者の未提出理由及調査に対する意見　(研究資料第73号)　12月　B5　11頁　(謄)
和歌山県下における産児制限の実態調査結果の概要　(研究資料 第74号)　12月　B5　14頁　(謄)

国立公衆衛生院

保健のための家庭看護　(看護学部編)
メヂカルフレンド社　11月　A5　61頁　100円
国立公衆衛生院　3月　A5　36頁

国立栄養研究所

Annual Report of the Nationa Institute of Nutrition. 1949—50
B5　53頁
国立栄養研究所研究報告　昭和25年度　7月　B5　61頁
問答 栄養宝典　2版
第一出版　3月　B6　343頁　250円
新訂 食品栄養価要覧　(国民栄養振興会編)
第一出版　5月　13×19cm　318頁　250円

国立予防衛生研究所

国立予防衛生研究所年　報　昭和25年　5月　A5　143頁

国立療養所清瀬病院

開院二十周年記念誌　10月　A5　92頁　図版5枚

農林省

The Domesttic Animal Infections Diseases Control Law and Regulations.　(和英対訳)　7月　B5　178頁
勤務評定の手引書　B5　15頁
国有林の設置及び管理その他山林局の諸活動に関する主要法律集　(米国農務省編)　5月　B5　102頁
農業委員会法案　1月　B5　34頁
農業委員会法の施行に伴う関係法令の整理に関する法律集　1月　B5　5頁
農業委員会法令集　4月　B5　58頁
農業委員会法要綱　1月　B5　5頁
人事院規則指令細則ならびに実施細目　—勤務評定制度—　A5　45頁

大臣官房

国会資料　第1編追録　施設事項編補遺　—現在及び将来における主要施設—　5月　B5　48頁
国庫補助金制度改正に関する資料　第2輯　1月　B5　57頁　表7枚　(謄)
農林法規集　追録第9号　昭和26年6月1日現在　A5
農林金融要覧　1951年版
金融通信社　1月　A5　705頁　650円
農林水産業施設災害復旧事業費国庫補助の暫定法律に関する法律の一部を改正する法律案説明資料　3月　B5　16頁　(謄)(第10国会提出)
農林省組織関係法令集　A5　108頁
農林省職員録　2版
協同組合通信社　2月　13×19cm　365頁　150円
昭和25年度における農林行政の主要問題　—現在及将来の施設—　3月　B5　126頁
食品及び薬品の微細分析　(米国食品薬品局微細分析部編　大臣官房検査課訳)　3月　A5　220頁

大臣官房調査課

米麦に対する消費者需要の分析　(調査資料　第141号)　9月　B5　38頁
米国の外国農業関係局の概要　(調査資料 第138号)　8月　B5　26頁
ボリヴィア国の一般事情およびラ・ガイバ移住地計画について　(調査資料 第142号)　11月　B5　53頁　(地図共)　(謄)
デンマーク農業　(国際連合食糧農業機関 デンマーク委員会編 大臣官房調査課訳編)
農林統計協会　2月　A5　84頁　80円
開発計画の受益と費用　(飜訳)　3月　B5　42頁
河域計画の経済分析のための提案　(調査資料　第124号)　1月　B5　122頁
価格予想とアウト・ルックの作製　(調査資料　第126号)　3月　B5　20頁
カナダの農業政策　(調査資料 第132号)　3月　B5　24頁

農林省

灌漑工事の償還計画 （調査資料 第122号） 3月 B5 34頁
（米国内務省開発局発行「Manual」Vol. XV "Project Repayment" Part Ⅱ "Irrigation Repayment" の訳）

後進地域の土地改革問題 （調査資料 第143号） 11月 B5 28頁 （謄）

日本の農林水産と食糧の概観 10月 B5 57頁 （謄）

農業技術の問題 7月 A5 114頁

農業技術論 （渡辺兵刀） 1月 A5 114頁

農業のエコノミックアウトルックサービスに関する参考資料（調査資料 第133号） 5月 B5 154頁

農民生活水準の測定 昭和25年度（調査資料 第134, 140号） 5月, 改訂版 9月 B5 27頁

農林漁業関係税制改正に関する経過 第1, 2分冊 8月 B5 2冊

農林資料時報 昭和25年度 第2, 3, 4三季合併号 8月 B5 161頁 200円

農産物価格分析及びその方法論について （訳訳）（調査資料 第130号） 4月 B5 52頁

農産物価格の動向分析と展望 6月 B5 88頁 （表共）（謄）

農村生活水準の地域的対比 —東北区と近畿区の比較測定— 昭和25年度 （調査資料 第144号） 11月 B5 41頁 （謄）

大麦作に対する限界生産性の計測 （調査資料第135号） 7月 B5 31頁 （謄）

最近のアメリカにおける物価統制方式の発展 （調査資料 第136号） 9月 B5 38頁

最近の英国経済統制方式の概要 （調査資料 第137号） 8月 B5 28頁

世界米穀事情の現況と見透し （調査資料 第131号） 3月 B5 47頁

世界穀物需給見透し 1950～51年度 （調査資料 第125号） 1月 B5 22頁（Commodity Report Grain. (F.A.O. Nov. 1950 の訳）

世界砂糖需給事情 （調査資料 第128号）2月 B5 42頁

世界諸国における農民の社会保障制度 （調査資料 第129号） 2月 B5 29頁
（国際労働事務局発行「International Labour Review, March 1950 所載 "Social Secuity for Independent Workers" の全訳）

世界食糧・農業事情 1950年度 （調査資料 第127号） 農林統計協会 5月 A5 186頁 160円

ソ連邦における農産物の生産・集荷・配給機構の概要 （調査資料 第139号） 9月 A5 55頁

昭和24年度農業経済の動向分析と昭和25年度農業経済の推移 1月 B6 138頁

大臣官房総合開発室

土壌保全調査 （国土調査資料 第2） 12月

各国の土壌調査 （国土調査資料 第1） 12月

農業振興計画のたて方 （単作振興叢書） 積雪寒冷単作地帯対策協議会 10月 B6 203頁

労働関係法令審議委員会議事録 第1～4回 B5 4冊 （謄）

積雪寒冷単作地区市町村名一覧 B5 19頁 （謄）

積雪寒冷単作地帯振興関係法規集 8月 B5 31頁 （謄）

積雪寒冷単作地帯振興対策審議会速記録 第2回 昭和26年7月20日 8月 B5 56頁

特定地域名及区域 B5 21頁 （謄）

特定地域指定の諮問に対する答申 B5 34頁 （謄）

わが村の農業振興計画 （単作振興叢書） 積雪寒冷単作地帯対策協議会 11月 B6 163頁 100円

農政局

米国連邦農作物保険公社年次報告書 1950年 11月 A5 38頁

大消費地域における青果物入荷実績 昭和25年度 8月 B4 181枚 （謄）

会計関係諸法令 第12 （農業改良局共編） 6月 B5 61頁

日本の農作物保険 （W. H. ロウ）（連合国総司令部天然資源局予備報告書 第58号） 7月 A5 46頁

農漁業協同組合再建整備法資料 —農協の部— B5 11頁

農業会史 3月 A5 395頁

農業経営と農機具利用 その2 （未定稿）（農政企画資料 第80号） 4月 B5 28頁

農業生産対策に関する資料 第2集 米に就て（企画室資料 第66号） B5 50頁 （謄）

農業資産相続特例法案に関する資料 A5 129頁 （第5国会提出）

農業資材審議会農機具部会資料 農業資材審議会 B5 26頁

農家経済と肥料費の動向 その1 （未定稿）（農政企画資料 第83号） 5月 B5 36頁 （謄）

農機具配給統制に関する資料 昭和25年11月 2月 B5 409頁

農機具依頼検査成績書 昭和24年度 B5 312頁

農機具国営依頼検査合格機 昭和24年度 農業資材審議会 B5 16頁

農機具国営依頼検査合格機一覧表 農業資材審議会 A5 17頁

農作物作付面積と生産力の地域的変遷 （未定稿） 4月 B5

農林省

西独農業の為の長期価格政策 B5 51頁 （謄）

青果物の検査制度と規格の概要 昭和26年4月1日現在 2月 B5 36頁

青果物需給計画 昭和26年度 第1, 2部 4月 B5 2冊

戦後における主要工芸農産物輸出入統計表 3月 B5 28頁

植物防疫法 A5 33頁

昭和25年度工芸作物生産実績並びに昭和26年度工芸作物生産計画表 3月 B5 33頁

昭和25年度の農家に於ける所得パリテイの算定（農政企画資料 第84号） 5月 B5 42頁

種苗検査年報 昭和24, 25年度 6月 B5 2冊

特殊農産物日本農林規格・輸出農産物検査規格 3月 A5 24頁

東京・大阪市場主要青果物入荷量平均単価・入荷比率比較表 2月 B5 24頁

輸入種苗検疫要綱 A5 18頁

輸出みかん検疫要綱 B5 12頁

農政局農業協同組合部

I.L.O. アジア地域協同組合技術会議資料 （労働大臣官房国際渉外課訳編） 4月 A5 160頁

経営分析調査要綱 3月 A5 96頁

農業協同組合経営分析調査 —農業地帯別比較— 昭和23, 24年度（農協調査資料 第1,2号） 4月, 6月 B5 2冊

農業協同組合利用状況調査 （昭和24年度 250組合）（農協経営調査資料 第1） 3月 B5 115頁

農業協同組合統計表 第2次 （昭和24年度）（農協調査資料 第4号） 9月 B5 125頁

地方財政資金の預託に関する資料 （農協金融資料 第1号） 1月 B5 178頁

農地局

改正法案の第七国会における審議経過の概要 （農地情報 B-1） B5 31頁 （謄）

開拓農家 経営経済調査報告 昭和25年 8月 B5 25頁

開拓地営農類型 7月 A5 124頁

開拓地営農実績調査 昭和25年 8月 B5 64頁

開拓地耐寒住宅建築工事設計書 （建設叢書 第3） 5月 B5 16頁 （謄）

開拓事業集団開拓地入植状況調査 昭和24年度末現在 （入植状況 第6集） B5 308頁

寒冷地高冷地及積雪地における開拓者住宅の建て方 （建設叢書 第2） B5 44頁

湖沼の干拓地の不良土壌の改良に関する研究 8月 B5 58頁

南伊開発金庫法 11月 B5 26頁 （謄）

農村建設計画の複合化に関する調査 —地域綜合開発計画とその結果— （農村建設資料 第20号） S月 B5 117頁

農村建設計画策定に関する調査 —岩手県西磐井郡日形村— （農村建設資料 第17集） 2月 B5 222頁

農村建設計画書（案） —広島県山県郡本地村— 昭和24年度 （農村建設資料 第20輯） 10月 B5 106頁 （地図共）（謄）

農村の生活体系に関する調査 —村の行事—（農村建設計画資料 第16集） 1月 B5 120頁

農地改革関係行政判例要旨集 農政調査会出版部 3月 A5 250頁 250円

農地の拡張改良及び管理に関する統計 昭和20～24年度 3月 B5 118頁

農地情報 9月 B5 3冊
- C-D 最近における農地の動き
- C-E 昭和25年度における小作料改訂事業各都道府県の報告から
- C-F 農地担保金融に関する調査—アンケート調査結果報告—
- C-G 農地移動統制実績報告 昭和26年度上半期

ポツダム政令にもとずく農地改革新法令とその解説 農政調査会出版部 3月 B6 358頁 100円

耐風的な家屋の建て方と補強の方法（建設叢書 第4） 5月 B5 16頁 （謄）

農地交換分合推進全国協議会

交換分合事例集 第1 近畿, 瀬戸内, 南海篇 11月 B5 109頁

農業改良局

秋落田とその改良 （農民叢書） 農業技術協会 4月 B6 42頁 25円

大根・菜類の病虫害の防ぎ方 （農民叢書） 農業技術協会 2月 B6 84頁 45円

加里肥料 （農民叢書） 農業技術協会 11月 B6 54頁 35円

カルチベーター及び畜力土入機とその利用に関する試験研究成績 4月 B5 263頁

麦の新品種 昭和25年度 B5 40頁

ナスとトマトの病虫害の防ぎ方 （農民叢書） 農業技術協会 5月 B6 66頁 40円

菜種の上手な作り方 （農民叢書） 農業技術協会 9月 B6 70頁 40円

農業研究の現状と将来の発展 2月 B5 11頁

農林省

農業用電動機とその取扱い方 (農民叢書)
農業技術協会 12月 B6 78頁 60円

燐酸肥料 (農民叢書)
農業技術協会 11月 B6 34頁 25円

サツマイモの正しい作り方 (農民叢書)
農業技術協会 5月 B6 66頁 40円

水稲の全層施肥と穂肥 (農民叢書)
農業技術協会 9月 B6 50頁 35円

昭和24年度決算農業改良助長法に基く添付書類
B5

堆厩肥の話 (農民叢書)
農業技術協会 9月 B6 28頁 20円

畜力利用による甘藷収穫に関する資料 2月 B5 168頁

都道府県農業改良主務課長，場長会議録 1951年9月 B5 92頁 (謄)

つけものの上手な作り方 (農民叢書)
農業技術協会 9月 B6 46円 30円

造林用苗木の仕立方 3版 (農民叢書)
農業技術協会 7月 B6 52頁 35円

農業改良局普及部

第10回国会において行われた税法改正の要約 —所得税関係法規を中心として— (営農改善資料 第7号)
7月 B5 53頁

動力耕耘機ハンドトラクター普及状況 (営農改善資料 第11号) 8月 B5 29頁

普及事業の現況 9月 B5 23頁

簡易農家簿記 本冊 (営農改善資料 第18号) 12月 B5 2冊

家畜人工授精の知識 (改良普及員叢書)
農業技術協会 12月 B6 82頁 45円

工芸作物 (改良普及員叢書)
農業技術協会 12月 B6 2冊 各 40円
第1集 大麻，苧麻，亜麻
第2集 藺草，楮，雁，三椏

農業簿記の普及事業について —経過と現況分析— (営農改善資料 第1号) 4月 B5 45頁 (謄)

農業電化に関する経過と現状 (営農改善資料 第3号) 5月 B5 28頁

農業改良普及事業に関する文献集 昭和21年1月～26年10月 (営農改善資料 第15号) 10月 B5 32頁 (謄)

農業機械化に関する経過と現状 (営農改善資料 第2号) 5月 B5 59頁

農業機械化及電化実例集 (営農改善資料 第4号) 5月 B5 84頁

農業用動力源としての小水力発電所に関する資料 (営農改善資料 第12号) 9月 B5 27頁

農家簿記のつけ方 (改良普及員叢書)
農業技術協会 11月 B6 118頁 75円

農閑(夏季)農繁(秋季)期における農家労働配分に関する資料 (営農改善資料 第21号) 11月 B5 280頁(地図，表共) (謄)

農村衣生活の急所 (改良普及員叢書) 6月 B6

農村衣生活の設計と経営 (改良普及員叢書) 5月 B6 48頁

農村用小水力発電所及同利用村実態調査報告書 —山梨県多麻村広島県豊松村，高南村— (営農改善資料 第23号) 11月 B5 151頁 (謄)

農用噴霧機・撒粉機の構造と使い方 (改良普及員叢書)
農業技術協会 11月 B6 190頁 80円

農事用電気利用統計 昭和25年度 第1 電熱温床，第2 麦脱穀 (営農改善資料 第6号) 7月 B5 27頁 (謄)

サツマイモ品種の選び方 (改良普及員叢書) 2月 B5 73頁

青少年クラブ年報 昭和25年度 10月 B5 109頁 (謄)

大正，昭和年代における農会の営農改善指導の概要 (石橋幸雄) (営農改善資料 第17号) 10月 B5 31頁 (謄)

種籾消毒及塩水選の実施に関する調査 (営農改善資料 第22号) 11月 B5 23頁 (謄)

畜力に依る甘藷収穫に関する資料
2月 B5 168頁 (謄)

都道府県における昭和25年展示圃設置状況 (営農改善資料 第20号) 11月 B5 28頁 (謄)

東北，北陸地方水田裏作の現況 第1報 統計資料篇 (未定稿) (営農改善資料 第24号) 11月 B5 21頁 (謄)

都市近郊における自動耕耘機導入の成立条件と現状 —神奈川県川崎市(旧稲田村)— (営農改善資料 第8号) 8月 B5 23頁

直播機械化経営に関する調査 —農業機械化に関する委託調査— (営農改善資料 第9号) 8月 B5 46頁

躍進する英国農業 (営農改善資料 第10号) 8月 B5 38頁

農業改良局研究部

アメリカに於ける農場経営の研究 1940～41年 (経済研究資料 第68号) 10月 B5 91頁

米麦統制撤廃問題に関する資料 (経済研究資料 第70号) 12月 B5 34頁 (謄)

病害虫名鑑
拓文社 8月 11×16cm 205頁 180円

農林省

土壌侵蝕に関する研究集録 (農業改良技術資料 第15号) 12月 B5 204頁

学校研究所等農業及び農村調査研究計画概要 昭和25年度 正篇，追加篇，昭和26年度 3～11月 B5 2冊 (経済研究資料 第63，71号)

果樹試験研究年報 昭和25年度 6月 B5 210頁 (表共) (謄)

小麦の新品種 其の5 (農業改良技術資料 第12号) 7月 B5 209頁

日本に於ける雑穀栽培事情 (農業改良技術資料 第7号) 7月 B5 340頁

日本農業の諸情勢 (経済研究資料 第61号) 2月 A5 149頁

農業経済分類の価値評定 (訳稿) (経済研究資料 第62号) 3月 B5 24頁

農業経済関係文献集 特集 食糧問題文献 昭和25年度下半期 (統計調査部図書課共編)
農林統計協会 9月 B5 70頁 100円

農業経済関係調査研究結果概要 第3集 (経済研究資料 第71号) 11月 B5 193頁

農業経済情勢 第1，2号 (経済研究資料 第64，69号) 5月，10月 A5 2冊

農業試験研究年報 昭和25年度 (農業改良技術資料 第23号) 10月 B5 209頁

農業試験研究の現況 10月 B5 49頁

農家家計簿 (経済研究資料 第25号) 12月 B5 186頁

農村婦人及び年少者労働に関する調査 —労働時間を中心に— (経済研究資料 第66号) 7月 B5 75頁 (謄)

農村における潜在失業の実態 第1 新潟県 (経済研究資料 第45号) B5 145頁 (謄)

農村における潜在失業の実態 第3 埼玉県秩父郡太田村 (経済研究資料 第60号) 1月 B5 60頁 (謄)

沖縄に於ける甘藷の育種事業とその業績の概要 (農業改良技術資料 第17号) 2月 A5 125頁

水稲の新品種 昭和18—24年 (農業改良技術資料 第13号の第1) 2月 B5 705頁 (謄)

低位生産地改良施設現地改良試験成績書 昭和24年度 (低位生産地改良資料 第10号 農業改良技術資料 第21号) 5月 B5 169頁

低位生産地改良施設特殊調査成績書 昭和24年度 (低位生産地改良資料 第9号 農業改良技術資料 第20号) 5月 B5 232頁

都道府県農業改良主務課農事試験場庶務主任協議会資料 6月 B5 126頁

統制撤廃に伴う甘藷作転換状況調査 (経済研究資料 第65号) 4月 B5 173頁(表共) (謄)

全国各都道府県における主要低位生産地の概要 (農業改良技術資料 第18号 低位生産地改良資料 第6号) 3月 B5 132頁
附，低位生産地改良施設における諸問題

農業改良局統計調査部

英国の土壌調査 (国土調査資料第7号) 3月 B5 48頁 (Soil Survey of Great Britain の訳)

漁業センサス 第1，2集 昭和24年3月1日調査 (農林統計資料第5，7集)
農林統計協会 8月，11月 B5 2冊 150円，220円

業務実施計画表 昭和26年上半期 B5 26頁

非食糧統計 10月 B4 11頁

品種比較試験に於ける作況調査参考資料 水稲 (農林調査資料 第26集)
農林統計協会 4月 A5 51頁 70円

家畜センサス 第1～3集 (農林統計資料 第1～3集)
農林統計協会 1月，2月 B5 3冊 35～150円

基本統計 10月 B4 74頁 (謄)

近時における米と繭の生産費と価格の変遷概要 大正11年より昭和25年まで (経済調査参考資料 第3輯) 10月 B5 27頁

近時30年間における農家経済の変遷概要 (自大正10年至昭和25年) (経済調査参考資料 第2輯) 10月 B5 12頁

近時30年間における農村物価の動向概要 (自大正10年至昭和25年) (経済調査参考資料 第4輯) 10月 B5 10頁

夏作物気象感応作況試験気象表 昭和24年産第2次 7月 B5

日本農業の現況 FAOに対する年次報告 —1950年度，1951年度—
農林統計協会 8月 A5 2冊 90円，150円

農業動態調査結果概要 昭和25年度 19×35cm 29頁

農業経営調査報告 昭和24年度 —農家経済の部—
12月 B4 28頁

農業用資材家計用品価格及び農村賃料金調査 10月 B5 5頁

農家経済調査概要 昭和24，25年度 3月，6月 B4 2冊 (謄)

農家経済調査 物財統計結果概要 全国集計 昭和25年度 6月 B4 14頁

農家経済調査 農産物の商品化に関する調査報告 昭和24年度 9月 B5 184頁 (謄)

農家の租税公課諸負担調査概要 昭和25年度 B4 51頁 (謄)

農家資金動態調査概要 昭和25年第1～4・4半期，昭和26年度第1・4半期 B5 5冊 (農家経済調査)

農家資金動態調査報告　昭和25年度
農林統計協会　12月　B5　389頁　850円

農林物価賃金調査年報　昭和24，25年
農林統計協会　9月　B5　57頁　120円

農林経済統計　10月　B4　1枚（謄）

農林省 農家経済調査　昭和25年度第1～4・4半期報告　6～12月　B5　4冊

農林省 農家経済調査報告　昭和24年度
農林統計協会　12月　B5　457頁　800円

農林省農家経済調査の沿革と最近の農家経済の動向　4月　B5　30頁

農林省農家経済調査農区別広狭別概要　7月　B5　13頁

農林省統計表　第26次（昭和24年）
農林統計協会　7月　B5　544頁　850円

農林省統計調査部編纂資料目録　7月，8月　B5　2冊
第1冊　公刊資料の部
第2冊　謄写資料の部　改訂版

農林省統計調査関係法令集　A5　91頁

農作物被害（農林統計資料 第4集）
農林統計協会　6月　B5　111頁　180円

農作物の地方名（農林調査資料 第27集）
農林統計協会　11月　A5　152頁　150円

農産物の商品化に関する調査報告　昭和24年度農家経済調査　9月　B5　184頁

農産物生産費調査（米以外）　昭和22年産
農林統計協会　5月　B5　307頁

農村物価指数　農林生産物，農業用品　3月　B5　11頁

ポケット 農林水産統計　1952年
農林統計協会　12月　B6　217頁　350円

林野の利用状況調査　第1次結果概要　—昭和23年12月1日調査（農林統計資料 第6集）
農林統計協会　8月　B5　117頁　200円

最近の農家経済の動向　2月　B5　29頁

最近の農家資金の動態と農林金融の課題（調査資料 第30号，農業アウトルック資料 第1）　6月　B5　22頁

青果物市場調査年報　昭和25年　9月　25×36cm　90頁(表共)（謄）

世界農業センサス結果概要　1950年　第1～3集（農林統計資料 第8～10集）
農林統計協会　12月　B5　3冊　100～120円

水系別市町村水稲収量等級図　第3集　北上川　3月　A4　図版8枚

水，陸稲気象感応，作況試験成績　昭和24年度産第2次　8月　B5

水産統計　昭和26年10月　10月　25×36cm　23頁（謄）

水産統計指針　4月

食糧統計　10月　B4　26頁（謄）

昭和22年産 米生産費に関する調査
農林統計協会　5月　B5　135頁

単作地帯と二毛作地帯における農家経済の構造とその特質（経済調査参考資料 第1輯）　7月　B5　57頁

畜産及び茶統計　10月　B4　6頁

都道府県別農業所得に関する調査
昭和24年度　第1，2　5月　B5　2冊（謄）

特産物価格調査報告　自昭和24年4月至26年3月　5月　B4　84頁

東京市場を中心として見た夏野菜の一般的動向（調査資料 第32号，農業アウトルック資料 第3）　7月　B5　15頁

我国農家に於ける世帯人員と家計支出に関する統計的研究　—農村生活水準測定のために第1—（調査資料 第31号，農業アウトルック資料 第2）　6月　B5　24頁（謄）

全国市町村農村物価賃銀調査報告　昭和25年11月15日実施　3月　B4　45枚

畜産局

米国における最近の酪農事情　その3，4（畜産海外資料 25の9）　1月　B5　29頁

家畜衛生統計　第18次　10月　B5　88頁

家畜内寄生虫病（渡辺昇蔵）
日本獣医師会　6月　A5　110頁　140円

競馬関係法規集　12月　A5　260頁

国営競馬統計　昭和25年　1月　A5　146頁　表9枚

国際獣医事務局会議総会議事録　第17回　5月　A5　204頁

草　—米国連邦農務省1948年版—　農業年鑑第4分冊（畜産海外資料 25の8）　2月　A5　108頁

畜産提要　昭和23，24年度　3月　B5　169頁

牛の流行性感冒　4月　B5　15頁

わが国に於ける畜産の重要性　B5　10頁

蠶絲局

蚕の新品種（技術資料 第32号）　12月　B5　8頁

硬化病に関する試験（技術資料 第31号）　8月　B5　29頁　表6枚

協同養蚕に関する研究　—農林省蚕糸局栃木県経済部指導の実験協同養蚕所に関する調査—（蚕糸経済資料 第8号）　3月　B5　34頁

繭生産増強技術対策　昭和26年度（技術資料 第26号）　3月　A5　45頁

蚕業技術指導所講習会講演録　第3回　3月　A5　75頁

蚕糸品質向上理化学研究　第3号　10月　B5　420頁（謄）

製糸絹繊維研究連絡会生糸品質研究班 研究抄録　6月　B5　51頁（謄）

桑園改良指定試験成績　第1　桑胴枯病予防薬剤に関する試験（技術資料 第30号）　8月　B5　42頁

農業技術研究所

農業技術研究所園芸部試験成績　昭和25年　2月　B5　210頁（謄）

北海道農業試験場

北海道農業試験場土性調査報告　11月　B5　157頁　地図8枚
第1編　北海道に於ける農牧適地の土壌地帯解説（瀬尾春雄）

九州農業試験場

輸出資源調査資料　B5　144頁

中国四国農業試験場

畑作経営発展の条件（中国農経資料 第3輯）　5月　B5　53頁　地図（謄）

家畜市場の話（中農経営研究資料 第4輯）　11月　B5　66頁（謄）

農業経営研究報告　昭和25年度（中国農経資料 第2輯）　1月　B5　97頁（謄）

鳥取県香取開拓団の建設課程（中国農経資料 第1輯）　9月　B5　29頁

中国四国の農業　5月　A5　420頁

農業総合研究所

アメリカの農民組合（イングラー，ローザリント・イングラー共著　大和田啓気訳）（農業綜合研究所飜訳叢書 第3号）　B6　177頁
(Farmers Union in Washington. 1948 の訳)

農業総合研究所図書目録　追録第1，2　昭和25年3月末現在　26年3月末現在　5月，12月　B5，A5　2冊

農村自治の変貌（農業総合研究所研究叢書 第18）　3月　A5　239頁
第2巻　那須村自治行政調査（蠟山政道）

戦後に於ける農村婦人問題文献目録（未定稿）（生活改善問題懇談会資料）　5月　B5　14頁（謄）

土地立法の史的考察（小倉武一）（農業総合研究所研究叢書 第17号）　3月　A5　866頁

我国密柑の経済研究　—生産構造と取引市場—（的場徳造）　12月　A5　413頁

農業総合研究所九州支所

宮崎県農業実態調査報告書　3月　A5　780頁

宮崎県農業実態調査報告書　統計・図表篇　B5　2冊(図表共)

蚕糸試験場

稚蚕児配給施設の実際　養蚕経営の実態調査　第2　11月　A5　46頁　図表17枚

養蚕経営の実態調査　第1，2（蚕糸試験場資料 第13，14号）　5月，11月　A5　2冊

神戸生糸検査所

生糸検査所事業成績報告　昭和25年度下半期（横浜生糸検査所共編）　11月　B5　131頁

横浜生糸検査所

生糸検査所事業成績報告　昭和24生糸年度（神戸生糸検査所共編）　3月　B5　227頁

農林相談所

最新農業百科相談
共同出版社　2月　B6　182頁　100円

京都農地事務局

農業水利に関する一事例調査　—滋賀県犬上川流域の灌漑水利慣行とその近代化—　3月　B5　91頁　地図

農村建設計画策定に関する調査　—奈良県宇智郡阪合部村—　3月　B5　212頁

仙台農地事務所

事業概況　昭和25年3月末現在　B5　128頁

東京農地事務局

農業用資産相続の実態調査報告書　4月　B5　101頁（謄）

農林省東京農地事務局事業年報　昭和24年度　B5　295頁

農地行政の行方　—農地事務局の業務に関連して—　10月　B5　20頁

東京農地事務局業務年報　昭和25年度　9月　B5　429頁

群馬縣統計調査事務所

群馬県蚕繭量　昭和25年　3月　B5　49頁

農村物価調査報告　3月　B5　47頁

林野の利用状況調査　7月　B5　16頁

福島統計調査事務所

農産物生産費結果報告書　昭和25年度（経済調査資料 第12集）　3月　B5　89頁

農村物価賃金調査成績　昭和25年（経済調査資料 第14集）　4月　B5　34頁

高知統計調査事務所

農家経済調査年報　昭和25年度　10月　B4　72頁

長崎統計調査事務所

農産物生産費調査成績　昭和25年度　7月　B5　26頁

新潟統計調査事務所

農産物生産費に関する調査成績　昭和25年度　6月　B4　34頁

大分統計調査事務所

業務概要　昭和22～25年度　6月　B5

札幌統計調査事務所

農村物価賃金報告書　昭和25年度　(函館，北見，帯広統計調査事務所共編)　11月　B5　59頁

地帯別階層別農家経済調査報告　昭和24年度　B5　72頁

島根統計調査事務所

農産物生産費調査成績　昭和25年度　4月　B4　37頁

栃木県統計調査事務所

農業用資材及家計用品価格調査表　2月　A5　14頁

栃木県全市町村農村物価賃金調査報告　2月　A5　18頁

富山統計調査事務所

農林省富山統計調査事務所概要　3月　A5　112頁

水稲麦類気象感応，水稲麦類甘藷馬鈴薯作況試験成績　(富統計資 第7号)　1月　B5　112頁
附，気象観測成績　昭和25年度

畜産審議会

群馬県における畜産経営の実態　群馬編　(畜産現地報告 第6号)　4月　A5　60頁

北海道の畜産　北海道編　(畜産現地報告 第10号)　2月　A5　39頁

南国畜産の場合　宮崎篇　(畜産現地報告 第11号)　3月　A5　36頁

乳と乳製品の座談会　6月　A5　19頁

全国農業講習所協議会

農業技術学習の手引　A5　234頁　(昭和24，25年度各都道府県改良普及員資格試験問題集)

食糧庁

英国における食糧自給と外国為替の節約　8月　B5　22頁　(謄)
附，英国における食糧需給関係統計　1935～51

国際米穀委員会会議報告書　第2回　8月　B5　42頁　(1950年2月ラングーンにて開催)

麦類の昭和25年度と26年度との作付戸数の変化並びに作付転換状況　6月

麦類政府委託加工工場実態調査報告　(食糧管理資料 第28号)　3月　B5　244頁

食糧品工業統計資料　第3集　9月　B5　36頁　(謄)

食糧管理統計年報　昭和25年　8月　B5　427頁

食糧庁職員録　昭和26年7月1日現在　A5　436頁

林野庁

あなたの森林は健在ですか　B5　1枚

新らしい森林組合　B4　2頁

米国広葉樹竝びに米松合板商業規格　(堀岡邦典，繁沢静夫，菅野養作共訳)　4月　B6　66頁

米国西部の森林害虫　(E. P. キーン著　須藤喜八郎訳)　5月　B6　116頁
(Insect Enemies of Western Forest の訳)

防風林　(飯塚肇)　(林業技術シリーズ 第18集)　3月　B6　72頁

海岸砂地造林に関する調査報告　第3報告　(治山事業参考資料 第4輯)　7月　B5　31頁

改正された森林法　B4　2頁

国土総合開発と治山治水　(村上龍太郎)　9月　A5　58頁
附，水資源としての雨の取扱について　(大道寺重雄)　国土総合開発法

国有林野法　国有林野部分林規則等を廃止する政令，国有林野法施行規則，国有林野整備臨時措置法，国有林野整備臨時措置法施行規則　6月　A5　40頁

国有林野統計書　第1次　(昭和24年)　3月　B5　207頁

くりたまばち　(横山緑，木下稔)　(林業普及シリーズ 第29集)　12月　B6　26頁

くるみ　(小野陽太郎，松原一夫共著)　(林業普及叢書 第3集)　2月　B6　76頁

まつけむし　(日高義実)　(林業技術シリーズ 第25集)　4月　B6　40頁

木炭の話　(内田憲)　(林業技術シリーズ 第21集)　4月　B6　47頁

木材の乾燥　(小倉武夫)　(林業技術シリーズ 第19集)　3月　B6　115頁

苗畑病害論　第1　(伊藤一雄)　(林業技術シリーズ 第20集　3月　B6　156頁

苗畑土壌と施肥　(塘隆男)　(林業技術シリーズ 第24集)　4月　B6　118頁

日本の猟政　(クリーランド・N・フィースト)　11月　A5　27頁

パルプの話　(米沢保正)　(林業普及シリーズ 第28集)　11月　B6　49頁

林業　—4Hクラブのために—　(W. R. マートウーン，E. H. シン共著　松尾兎洋訳)　1月　B6　51頁

林業技術普及事業報告　—1951—　昭和25年度　3月　B6　48頁

林業実態調査報告書　—南九州国有林における労働実態調査—　9月　B5　141頁

災害の研究　—1950年の山地災害を中心として—　(小出博)　(治山事業参考資料 第3集)　B5　75頁　図版　22頁

山村及び山村農家の調査事例　—島根県那賀郡三隅町—　(明永久次郎)　11月　B5　80頁

山地土壌侵蝕　(川口武雄)　(林業技術シリーズ 第17集)　1月　B6　33頁

山地の荒廃と地質　(小出博)　(林業技術シリーズ 第26集)　6月　B6　91頁

積雪と森林　(四手井綱英，高橋喜平)　(林業技術シリーズ 第23集)　4月　B6　141頁

森林法解説
林野共済会　11月　A5　546頁　450円

森林法・森林法施行法　3月　A5　95頁

狩猟統計　昭和24狩猟年度　12月　B5　28頁

治山事業　1951年　A5　6頁

特殊林産物の需給と栽培　(伊藤清三)　(林業技術シリーズ 第22集)　4月　B6　110頁

特殊林産物の需給と栽培　栽培収穫篇　(伊藤清三)　(林業普及シリーズ 第20集)　12月　B6　122頁

山火事の消防法　(井上桂)　(林業技術シリーズ 第27集)　7月　B6　107頁

林業試験場

林野土壌調査報告　第1号　3月　B5　243頁　図版　76頁

北海道林業試験場札幌支場

野幌試験林気象年報　昭和21～25年　(森林治水気象年報 第6報)　A5

上川試験林治水年報　昭和17～23年　(森林治水気象年報 第5報)　A5

秋田営林局

秋田営林局統計書　昭和25年　B5　515頁

金山の大杉林　(嶺一三)　2月　A5　32頁

青森営林局

青森営林局統計書　昭和24年　6月　B5　659頁　地図　表7枚

六十五年の歩み　6月　A5　259頁

旭川営林局

旭川営林局統計書　昭和25年度　4月　B5　221頁

函館営林局

道南の植性　(井口章)　10月　A5　79頁　図版5枚　地図

北限地帯におけるヒバ林の植生　(舘脇操，吹上芳雄)　10月　B5　77頁

砂坂海岸林に於ける砂防事業概要　(江差営林署)　2月　A5　40頁

北見営林局

北見営林局統計書　昭和25年　1月　B5　139頁

熊本営林局

熊本営林局統計書　12月　B5　721頁　地図

前橋営林局

前橋営林局統計書　昭和25年　3月　B5　543頁

長野営林局

長野営林局統計書　昭和25年　8月　B5　282頁

名古屋営林局

名古屋営林局統計書　昭和25年　3月　B5　171頁

製品事業運搬系統図　昭和26年度　B5　29頁

直営生産事業研究発表選集　昭和25年度　4月　B5　125頁

大阪営林局

大阪営林局統計書　昭和25年　3月　B5　454頁

札幌営林局

札幌営林局統計書　昭和26年　B5　299頁　地図

東京営林局

天龍川流域龍山村に於ける民有林経営調査報告書　2月　B5　26頁

東京営林局統計書　昭和25年　7月　B5　229頁

水産庁

漁業労働年間配分に関する資料　第1～4　A5，B5　4冊

漁業制度改革関係主要通達集　11月　A5　317頁

漁船及び乗組員の動態調査報告　昭和24年12月31日現在　4月　B4　95頁

漁船登録による漁船統計表　綜合報告 第3号　(昭和25年12月1日現在　7月　37cm　276頁

不朽漁網　2月

改正水産業協同組合法　逐条詳解と附属法令　日本経済新聞社　8月　B6　389頁　280円

カリフォルニヤ鰛協同研究計画経過報告　1950年度　9月　B5　53頁

堅田における漁業の概況　滋賀県　10月　B5　38頁

南氷洋産鯨肉に関する研究報告　1950—51年度　10月　B5　148頁(表共)　図版5枚(謄)

南氷洋産鯨製品検査成績書　第5次　自昭和25年11月至昭和26年4月　8月　B5　219頁(表共)　(謄)

日本の内水面水産と利水計画　(R. ヴァンクリーヴ)　10月　B5　21頁

冷蔵庫統計調査の標本工場変更に関する設計資料　B5　5頁

信用事業調査　昭和25年12月31日現在　B5　36頁

水産業の現況　1951
内外水産研究所　3月　A5　402頁　350円

水産関係技術研究者名簿　12月　B5　58頁

水産関係法規集　昭和26年版
大日本水産会　3月　A5　543頁　600円

水産関係研究機関及教育機関名簿　12月　B５　24頁（謄）

水産機械講演集　1月　B５　22頁

水産製品検査実績表　昭和24年度　6月

東海区水産研究所

水産試験場業績集（業績番号　113～171号）　B５　129頁

食糧配給公団

食糧配給公団史料　総括之部，地方支局之部　3月　A５　3冊(索引共)

食糧配給公団新潟支局

食糧配給公団新潟支局概史　3月　B５　36頁

通商産業省

産業貿易用語辞典（和英）
通商産業調査会　3月　A６　110頁　550円

通商白書　—わが国貿易の現状について—　昭和26年
通商産業調査会　7月　A５　158頁　200円

全国工場通覧　昭和27年版
日刊工業新聞社　11月　B５　1406頁　2200円

大臣官房調査統計部

米国 C.M.P. 物資の趨勢と動員経済の動き　—「サーヴェイ・オヴ・カレント・ビジネス」5月号—（外国経済速報）　7月　B５　17頁（謄）

米国国防生産動員下の経済統制論調（調査報告 第68号）　6月　B５　47頁

米国国防生産下の経済の動き　—「サーヴェイ・オヴ・カレント・ビジネス」4月号—（外国経済速報）　6月　B５　5頁（謄）

米国国防生産の現段階と産業えの影響　—「サーヴェイ・オヴ・カレント・ビジネス」7月号—（世界経済速報）　9月　B５　12頁（謄）

米国における経済統制の諸問題（「ハーバート・ローレヴィユ」より）（調査報告 第54号）　2月　B５　27頁

米国における企業数の分布状況　—「サーヴェイ・オヴ・カレント・ビジネス」より—（調査報告 第58号）　3月　B５　45頁

米国における機械工業設備の調査について　—「アメリカン・マシニスト」45年11月3日号より—（調査報告 第59号）　3月　B５　25頁

米国における統制方式の問題　—戦時統制にたいするアメリカ労働組合の動向—（浅尾孝）（調査資料 第19集）
商工会館出版部　10月　A５　73頁

米国のレポート・コントロール（調査報告第63号）　5月　B５　28頁

米国の鉄鋼産業現状と需給度の見透し　—「サーヴェイ・オヴ・カレント・ビジネス」8月号—（世界経済速報）　10月　B５　13頁（謄）

米国生産割当要覧（軍需局要覧 第90～1号）—緊急調達生産計画—（調査報告 第67号）　6月，7月　B５　2冊(附表共)

大統領教書と最近の米国経済政策（調査報告 第56号）　2月　B５　35頁

動員計画下における米国経済統制論評（調査報告 第70号）　11月　B５　2冊

英国における個人所得について　—「エコノミスト」6月16日号—（外国経済速報）　7月　B５　10頁（謄）

英国の支那貿易に対する見解　—「エコノミスト」5月12日号—（外国経済速報）　6月　B５　17頁（謄）

英連邦下の原料(特に IMC 物資)需給について　—「エコノミスト」9月22日号—（外国経済速報）　10月　B５　9頁（謄）

ゴム需給の実態と問題点　—「エコノミスト」6月9日号—（外国経済速報）　7月　B５　8頁（謄）

肥料工業と日本農業（大内力）（調査資料 第5集）
通商産業調査会　4月　A５　53頁　100円

本邦物価指数概要（調査報告 第65号）　6月　B５　124頁

インドネシアの産業貿易事情（松本達治）（調査資料 第17集）
通商産業調査会　5月　A５　51頁　100円

インドの経済事情（森田善二郎）（調査資料 第18集）
通商産業調査会　4月　A５　72頁　100円

インフレの二つの型　—「エコノミスト」6月23日号—（外国経済速報）　8月　B５　8頁（謄）

井上財政と商工政策（武田隆夫）（調査資料 第6集）
通商産業調査会　4月　A５　47頁　100円

井上財政と中小商工業　—中小商工業金融を中心として—（加藤俊彦）（調査資料 第7集）
通商産業調査会　3月　A５　42頁　100円

イラン石油の重要性　—「エコノミスト」5月26日号—（外国経済速報）　6月　B５　10頁（謄）

海外経済の動き（調査報告 第69号）　10月　B５　96頁（謄）

海外の鉄鋼事情（The Structure of American Industry）（調査報告 第55号）　1月　B５　23頁

経済不安定の問題（調査報告 第62号）　4月　B５　31頁

企業と銀行　—戦後における借入金(貸付金)についての実証的研究—（鈴木鴻一郎）（調査資料 第12集）
通商産業調査会　5月　A５　107頁　100円

企業経営についての諸考案　—Survey of Business より—（調査報告 第57号）　2月　B５　45頁

工業統計表　昭和22年　下巻
日刊工業新聞社　2月　B５　432頁　2000円

工業統計表　昭和23年　上巻　B５　437頁

工業統計速報　昭和24年　3月　B５　55頁

鉱工業生産動態統計年報　昭和25年
日刊工業新聞社　12月　B５　223頁

国際カルテル（調査報告 第64号）　5月　B５　50頁

国際経済の理想と現実（楊井克巳）（調査資料 第2集）
通商産業調査会　3月　A５　40頁　100円

見返資金の運用状況　—特に産業融資の実態について—（日下誠）（調査資料 第15集）
通商産業調査会　3月　A５　44頁　100円

日本経済年鑑　昭和26年版
日本経済新聞社　3月　B５　882頁　1000円

日本経済自立の力（有沢広巳）（調査資料 第1集）
通商産業調査会　3月　A５　16頁　100円

日本の中小工業の成立（楫西光速）（調査資料 第10集）
通商産業調査会　3月　A５　44頁　100円

日本産業貿易略史　3月　B６　39頁

西ドイツ工業に対するアメリカの政策（片岡貢司）（調査資料 第20集）　10月　A５　49頁

ポンド切下げか　—「エコノミスト」6月2日号—（外国経済速報）　7月　B５　8頁（謄）

リッジウェイ支配下の日本　—「エコノミスト」5月26日号—（外国経済速報）　6月　B５　9頁（謄）

再軍備また涙あり　—「エコノミスト」8月18日号—（世界経済速報）　9月　B５　21頁（謄）

産業合理化時代の自治的産業統制　1月　A５　387頁（臨時産業合理局事業概要 附録）

石炭礦業における合理化（隅谷三喜男）（調査資料 第9集）
通商産業調査会　4月　A５　35頁　100円

戦後における世界の石油問題（調査資料 第8集）
通商産業調査会　4月　A５　33頁　100円

戦後の産業民主化政策　—財閥解体を中心として—（大島清）（調査資料 第3集）
通商産業調査会　4月　A５　57頁　100円

戦略物資の需給（玉置正美）（調査資料 第16集）
通商産業調査会　6月　A５　41頁　100円

戦前より戦後に亘る企業経営の変化　—主として経営分析を通じて—（津谷彰一）（調査資料 第13集）
通商産業調査会　3月　A５　62頁　100円

昭和以降における日本の重工業（安藤良雄）（調査資料 第4集）
通商産業調査会　5月　A５　56頁　100円

地方通商産業活動の動向　昭和26年（調査報告 第60号）　3月　B５　415頁

通産動態統計年報
日刊工業新聞社　12月　B５　230頁　1500円

通商産業行政機構略史　3月　B６　54頁

通商産業行政機構沿革小史　—農商務省創設70周年記念—　3月　A５　140頁

通商産業局各課調査の一覧表（調査報告 第61号）　3月　B５　104頁

通商産業省各課調査の一覧表（調査報告 第53，66集）　1月，6月　B５　2冊

通商産業省年報　昭和25年度　11月　B５　830頁　1700円（奥村印刷発売）

通商産業省予算案　一般会計一覧表　昭和26年（調査報告 第52号）　1月　B５　29頁

調査統計一覧　6月　B５　39頁（謄）

中小企業の租税負担（遠藤湘吉）（調査資料 第11集）
通商産業調査会　4月　A５　52頁　100円

中東の諸問題　—特にイラク・エジプト問題について—「エコノミスト」10月20，27日号（外国経済速報）　11月　B５　9頁（謄）

わが国戦後物価統制の変遷（富田祥一）（調査資料 第14集）
通商産業調査会　3月　A５　55頁　100円

重要商品の流通機構
商工会館出版部　A５　3冊
第2集　絹織物の生産と流通　5月　250円
第3集　第1分冊　汎用電動機　3月　55円
第3集　第2分冊　毛糸毛織物　3月

通商局

アジヤにおける経済と貿易（ECAFE資料）　3月　B５　44頁

ビルマ・パキスタン貿易の手引（貿易実務シリーズ）
貿易刊行会　B６

貿易業態調査書
輸出繊維統計協会（大阪）　12月　B５　237頁　600円

貿易の手引（貿易実務シリーズ）
貿易刊行会　B６

ECAFE 地域に於ける産業開発の現状（「通商調査月報」別冊）
貿易研究会　5月　B５　200頁（謄）

ECAFE地域の経済開発計画（「通商調査月報」別冊
ECAFE 資料 第1号）　5月　B５　181頁（謄）

通商産業省

ECAFE地域の金融．税関による国内資本の動員
（「通商調査月報」別冊） B５ （謄）

英国貿易の手引 （貿易実務シリーズ）
貿易刊行会 ９月 B６ 65頁 200円

濠洲貿易の手引 （貿易実務シリーズ）
貿易刊行会 ９月 B６ 74頁 200円

香港貿易の手引 （貿易実務シリーズ）
貿易刊行会 ８月 B６ 198頁 200円

インドネシア貿易の手引 （貿易実務シリーズ）
貿易刊行会 ７月 B６ 251頁 250円

インドの輸入貿易統制 １～６月 B５ 56頁 （謄）

Japanese Foreign Trade in 1950 ７月 B５

改正輸出入の新方式 貿易手続の解説（通商振興局，外国為替管理委員会共編）
商工会館出版部 ３月 A５ 434頁 450円

韓国貿易の手引 （貿易実務シリーズ）
貿易刊行会 B６

国際経済開発投資の現状
貿易研究会 ５月 B５ 70頁 （謄）

国際決済方式の発展 ３月 B５ 256頁 （謄）

南阿貿易の手引 （貿易実務シリーズ）
貿易刊行会 ９月 B６ 61頁 200円

琉球貿易の手引 （貿易実務シリーズ）
貿易刊行会 ８月 B６ 128頁 130円

最近の世界市場 —対日貿易の動向—
商工会館出版部 ３月 B６ 429頁 430円

世界貿易の展望とその背景
海外市場調査会

主要物資の需給実績 昭和25年度 ８月 25×36cm 102頁 （謄）

タイ・ヒリッピン貿易の手引 （貿易実務シリーズ）
貿易刊行会 B６

台湾貿易の手引 （貿易実務シリーズ）
貿易刊行会 ８月 B６ 134頁 120円

輸入承認実績対照表 昭和26年１月31日現在 ４月 B４ 50頁 （謄）

重要物資の国際統制 IMC・OIT物資と国内消費規制の解説—
商工会館出版部 12月 B６ 367頁 400円

重要物資の世界的需給逼迫に対する対策 —エコノミスト誌の見解— （海外経済資料 第15号） ２月 B５ 10頁

通商企業局

現今に於ける良き労働関係に対する監督者の責任
（極東空軍司令部編） ２月 B５ 13頁 （謄）

管理者訓練の補修指導と評価について （職場訓練資料 第８） １月 B５ 31頁 （謄）

完全雇用の国内的国際的手段 （国際連合経済部編） ３月 B５ 133頁

建設機械における単位当り消費マンアワーの動向 ４月 B５ 13頁 （謄）

企業における内部統制について
通商産業調査会 ７月 A５ 23頁 20円

固定資産耐用年数の改訂に関する基礎資料 １月 B５ 686頁 （謄）

産業における人間関係の重要性 ３月 B５ 11頁 （謄）

生産性情報の主要な源泉について （米国労働省労働統計局編 産業労働課訳） ４月 B５ 44頁 （謄）

石けん・グリセリン製造における単位当り消費アンアワーの動向 ４月 B５ 9頁 （謄）

セメント工業における生産性 ４月 B５ 10頁 （謄）

商品取引所法 商品取引所法施行令 商品取引所法施行規則 12月 B５ 131頁 （謄）

我が国産業の合理化について ３月 B５ 140頁

わが国主要産業の経営比較 昭和25年下期営業年度
通商産業調査会 10月 A５ 33頁 120円

わが国主要産業の実態 第５～８編
通商産業調査会 ３～12月 A５ 4冊 200～250円

人絹及び合成繊維工業における生産性 ４月 B５ 9頁 （謄）

通商繊維局

原綿資料 25×35cm 61枚 （謄）
黄田 Mission 携行資料，O.I.T. 提出資料，I.M.C. 提出資料，Annual Import Program (S.C.A.P. 提出資料)

行田足袋工業に関する調査 —下鉗附近における石底生産調査— （繊維調査課資料 26—4） ３月 B５ 18頁 （謄）

Japanese Textile Industry Statistics 1946～50 B４ 47頁

久留米絣に関する調査 （繊維調査課資料 26—5） ５月 B５ 17頁 （謄）

綿紡工業の概況 ８月 25×35cm 31枚 （謄）

日本経済の自立と繊維産業 —昭和25年度の素描と26，27，28年度の見透し— ４月 A５ 138頁

大島紬に関する調査報告 （鹿児島県統計調査課編） （繊維調査課資料 26—3） ３月 B５ 20頁 （謄）

落綿需給統計について 昭和25年度 （繊維調査課資料 26—2） １月 B５ 14頁 （謄）

繊維工業府県別設備統計表 昭和25年９月末現在 ４月 26×38cm ７頁

繊維年鑑 昭和27年版
繊維年鑑刊行会 11月 B５ 649頁 1200円

通商産業省

Statistics of Japan's Synthetci Textile 1950-51 B５ 30頁

主要繊維製品地域別月別生産統計表 昭和25年７月～12月 B４ 34頁

丹後縮緬に関する調査報告 12月 B５ 11頁 （謄）

わが国繊維工業の概況 ３月 25×35cm 65枚 （謄）

通商雑貨局

紙及パルプ —統計— 昭和25年
通商産業調査会 ５月 B５ 63頁 200円

紙及パルプ統計調査資料
商工協会 ２月 B５ 331頁

木材の防腐 ６月 B５ 62頁

窯業附加価値に関する資料 自昭和25年４月～至昭和25年９月 自昭和25年４月～至昭和26年３月 B４ 2冊 （謄）

窯業統計 昭和25年度版 ９月 25×36cm 205頁 （謄）

雑貨規模別生産動態調査表 昭和26年３月 B４ 70頁 （謄）

雑貨統計年報 昭和26年版
商工会館出版部 ８月 B５ 227頁 500円
附，雑貨貿易統計

通商機械局

電線工業概観 ２月 B５ 53頁 （謄）

工作機械設備等統計調査機械分類表 機械器具検査所 B４ 24頁

日本電気工業史 統制篇，電球篇 ６月 B５ 2冊 （謄）

朝鮮動乱一年間に於ける機械工業の歩み 12月 B５ （謄）

自動車販売実績調査の解説 ４月 B５ 32頁 （謄）

通商化学局

米国における化学工業の主要原料並に化学製品市場価格調査 1951年 B５ 60頁 （謄）

米国の化学工業 —米国の化学工業視察報告— （足立英夫）
日本化学工業協会 ７月 B５ 66頁 160円

米国を中心とした染料工業の動向 （足立英夫著 化学工業調査室編）
化成品工業協会 B５ 126頁 450円

肥料関係統計資料集 昭和25年度 ５月 B５ 81頁 （謄）

化学肥料工業の附加価値分析 昭和24年度及昭和25年度 B５ 2冊(附表共) （謄）

化学肥料の生産傾向線と季節性 B５ 27頁 （謄）

化学肥料の綜合生産及価格指数 B５ 42頁 （謄）

化学工業の附加価値分析 昭和24，25年度 12月 B５ 2冊(附表共) （謄）

化学工業の附加価値等に関する資料 1948—49，1948—50 B５ 2冊 （謄）

化学工業製品の市場価格 1951年 B５ 114頁 （謄）

化学工業製品生産実績・生産金額 1949—50年 ８月 B５ 386頁 （謄）

化学製品検査所関係例規集 （化学製品検査所監査課編） ６月 A６ 1冊 （加除式） 200円

海外化学工業事情
国民経済研究協会 ２月 B６ （謄）

火薬取締法の解説
一橋書房 A５ 480頁 540円

無機薬品の附加価値等について 昭和25年度 11月 B５ 94頁 （謄）

無機薬品及び顔料実績 昭和26年第１，２ ８月，11月 B４ 2冊 （謄）

曹達工業の附加価値 昭和24年度 B５ 21頁 （謄）

通商鉄鋼局

製鉄業参考資料 昭和24，25年度版
日本鉄鋼連盟 ９月 B５ 724頁

製鉄作業状況 昭和24年４月分—昭和25年12月分 ３月 25×36cm 166頁 （謄）

鉄鋼便覧 1951年版 （通商鉄鋼局監修）
時事通信社 ２月 A５ 462頁

鉄鋼業の現状と合理化計画 ５月 B５ （謄）

鉄鋼二次製品年報 昭和25年
鉱産経済調査会 ７月 B５ 120頁 280円

鉄鋼輸出
日本鉄鋼連盟 11月 A５ 105頁(表11枚共) 150円

我国鉄鋼業に関する統計図表集 ５月 B４ 27頁 （謄）

臨時通商業務局

Monthly Cargo Arrival Report B４ 102頁

政府輸入物資新取扱手続 ２月 A５ 123頁

名古屋通商産業局

国土綜合開発基本調査工業部門調書 東海地域（東海北陸産業開発調査室編） ３月 35×24cm 67頁

神戸通商事務所

神戸通商事務所業務概況 自昭和25年１月至26年８月 ９月 B５ 50頁

輸出包装展包装講習会事務局

輸出包装並に包装講習会実施報告書 11月 B５ 187頁 （通商産業省，大阪府，海外市場調査会主催）

資源庁

本邦鉱業の趨勢 昭和16—20年，昭和22年
鉱産経済調査会 １月，９月 B５ ２冊

金属工業統計年報 昭和25年
鉱産経済調査会 ７月 B５ 121頁 （謄）

鉱山製錬所電力年報 昭和25年 B４ 73頁 （謄）

鉱山製錬所生産年報　昭和24年度
鉱産経済調査会　2月　B5　249頁
鉱山製錬所生産年報　第5　(昭和25年分)　12月
19×26cm　221頁　地図5枚　表15枚
日本の燃料地下資源　(経済安定本部資源調査会，工業技術庁地質調査所共編)
商工会館出版部　10月　22×19cm　342頁　600円
石炭統計年報　昭和25年　7月　B5　393頁
石油統計年鑑　昭和24年
鉱産経済調査会　3月　B5　83頁
石油統計年鑑　昭和25年　8月　B5　108頁
全国鉱山製錬所労務統計半年報　昭和26年1～6月
B5　153頁　(謄)

資源庁炭政局

石炭鉱業に於ける労働生産性の現状　第2次　10月
B5　56頁　(謄)
出炭高実績表　昭和24年度　B4　33頁　(謄)
炭種別カロリー別出炭実績表　昭和25年度　6月
B4　18頁　(謄)
全国埋蔵炭量炭質統計調査　第1次調査結果　(昭和25年4月1日現在)　11月　A4　30cm　57頁　地図
全国炭鉱別月別出炭実績　昭和25年　B4　35頁
(謄)

資源庁鉱山局

新鉱業法詳解
通商産業調査会　7月　A5　501頁　800円

資源庁鉱山保安局

金属鉱山等における火薬類による災害　(鉱山保安叢書第2輯)　11月　A5　74頁
鉱山保安法施行一週年記念誌　A5　141頁
鉱山保安年報　昭和24年度　8月　B5　159頁
炭鉱爆発　(鉱山保安叢書　第1輯)　11月　A5　108頁(表共)

資源庁電力局

電気工作物規程
商工会館出版部　B6　500頁　260円

工業技術庁

秋田県北秋田郡大阿仁炭田比立内中村地区調査報告　(竹原平一，松井寛著　地質調査所編)　(地質調査所報告　第138号)　B5　16頁
香川県白鳥本町附近の所謂スペッサルタイト及び文象斑岩について　(平山健著　地質調査所編)　(地質調査所報告　第141号)　3月　B5　11頁
研究白書　―わが国鉱工業における試験研究の現状―
日刊工業新聞社　2月　A5　207頁　190円
工業技術庁年報　昭和25年度　12月　B5　532頁
鉱業技術試験所年報　昭和25年度　(鉱業技術試験所編)　12月　B5　17頁
コークスの灰分及び強度が熔鉱炉の能力並びにコークス比に及ぼす影響　(燃料研究所編)　(燃料研究所技術資料　第1号)　1月　B5　23頁
燃料研究所年報　昭和24年度　(燃料研究所編)　3月
B5　96頁
燃料研究所三十周年記念誌　(燃料研究所編)　3月
B5　175頁
日本三畳系の地質　3月　B5　148頁　(地質調査所報告特別号)
試験研究所業務計画　昭和26年度　B5　68頁　(謄)
事業報告　自昭和22年度至24年度　12月　B5　148頁　(地質調査所報告　第144号)
東京工業試験所五十年史　(東京工業試験所編)　3月　B5　825頁
東京工業試験所年報　昭和25年　12月　B5　64頁
陶磁器試験所年報　昭和24年度　1月　B5　20頁
地震波速度の時間的変化に関する研究　(早川正巳著　地質調査所編)　(地質調査所報告　第142号)
9月　B5　53頁
地震探鉱に関する研究　(早川正巳著　地質調査所編)　(地質調査所報告　第137号)　3月　B5　68頁
常磐炭田双葉地区北部地質調査報告　(三田正一著　地質調査所編)　(地質調査所報告　第140号)　3月
B5　44頁　地図7枚

特　許　庁

外国工業所有権制度　第1，2輯　5月，10月　A5
2冊
工業所有権関係連合国最高司令部覚書集　3月
A5　226頁
特許庁年報　第2，3巻　(昭和24，25年)　3月，12月
B5　2冊
特許庁陳列館新受入図書目録　昭和25年前，後半期
B5　69頁
特許庁図書分類表　3月　B5　69頁

中小企業庁

改正された中小企業等協同組合法の解説
中小企業出版局　5月　B6　175頁　130円
これだけは知っておきたい法律　(中小企業シリーズ第1)
通商産業調査会　7月　B6　125頁　100円
モデル診断集　第1集　9月　B5　289頁　(謄)
中小企業者が見返資金を借りるには　3月　A5
32頁
我が国主要産業の経営比較
通商産業調査会　10月　A5　90頁　120円

事業協同組合運営指針　6月　B6　34頁

中小企業庁振興部

ECA支払に占める中小企業の地位　(25調査資料第34号)　3月　B5　7頁
花緒製造業者経営実態調査　(26調査資料　第14号)
10月　B5　24頁
企業組合実態調査報告　5月　B5　81頁
小売経営―顧客関係　(26調査資料　第5号)　7月
B5　23頁
小売経営―店頭陳列　(25調査資料　第31号)　2月
B5　26頁
三大都市中小企業景況調査　第1・4半期　10月　B5　6頁　(26調査資料第7号)
問屋(卸商)実態調査　(東京)　(26調査資料　第1号)
4月　B5　20頁
中小企業金融実態調査　昭和25年11月　(26調査資料第3号)　6月　B5　70頁
中小企業金融実態調査報告　工業の部，商業の部
(25調査資料　第32，33号)　2月　B5　2冊
中小企業相談所利用概況　昭和25年6～9月　昭和26年1～6月(25調査資料　第29号)(26調査資料　第13号)　10月　B5　2冊
中小企業等協同組合法及び関係法令集　4月　B6
79頁
中小企業等協同組合の経営事例　(協同組合課編)
日本中小企業連盟　4月　B6　256頁
中小企業事業所開廃業状況調査　6～9月分(26調査資料　第6，8，11，15号)　8～11月　B5　4冊
(謄)
中小企業事業所整理状況調査　昭和25年7～9月，10～12月，昭和26年1～3月，4～6月　(25調査資料第30，35号，26調査資料　第4，12号)　2～10月
B5　4冊　(謄)
中小小売商業経営実態調査　(洋品店の部，呉服店の部，菓子店の部)　10月，12月　B5　3冊　(26調査資料第8～10号)
自動車工業下請工場実態調査　(26調査資料第16号)
12月　B5　48頁
人造真珠実態調査報告　(大阪)　(25調査資料　第27号)　1月　B5　10頁
自転車製造問屋実態調査報告　(大阪)　(25調査資料第28号)　1月　B5　12頁

運　輸　省

運輸審議会

運輸審議会業務報告　昭和24，25年　1月，3月　A5
2冊

運　輸　省

米国航空法規集　A5　2冊
第1号　米国民間航空法
第2号　1926年商業航空法
国際民間航空条約　A5　41頁
日本海運の現状　7月　A5　9頁
日本国有鉄道運賃料金改訂公聴会速記録　―運輸審議会主催―　9月　A5　176頁
連邦州際交通委員会審理手続一般規則　(伊藤道郎)
12月　B5　150頁　(謄)
運輸法令集　第1，2編　10月　A5　2冊　(加除式)
運輸法令集　追録　第1編総則　第1号　A5
(加除式)
運輸省職員録　(昭和26年6月1日現在)　10月　B5
123頁
運輸要覧　昭和26年版分　3月　B5　160頁

大臣官房観光部

米国観光旅行市況　12月　A5　86頁　(謄)
富士・箱根・伊豆・湘南地帯綜合観光施設計画
8月　B5　59頁　地図16枚
観光法規集　9月　B5　79頁　(謄)
入国外客統計年報　昭和25年　6月　B5　12頁　図表7枚
欧米観光事情調査に関する報告　2月　B5　81頁
Report of Japan's Tourist Industry for 1950
4月　A5　13頁
諸外国における観光機構の現状　8月　B5　32頁

海運局海運調整部

海運統計要覧　6月　13×19cm　174頁
海事統計年報　昭和25年度　12月　B5　46頁
世界海運資料　第1集　統計篇　8月　B5　60頁

船　舶　局

鋼製船舶建造価格調書　11月　B5　120頁　500円
造船救難災害諸資料　9月　B4　111頁
造船の現勢及び見透しについて　12月　B5　35頁
(謄)

船　員　局

Annual Report on Labor Starndards for Mariners in 1948-50　B5　61頁
海上労働調査報告　第4集　(労働医学心理研究所報告)　9月　A5　182頁
国際海上労働条約及び勧告集
日本海事振興会　5月　A5　171頁　250円
船員労働基準年報　第2号　(昭和25年)(労働基準課編)　3月　B5　120頁　表6枚
船員単位労働組合基本調査概況　昭和26年6月30日現在　12月　B5　12頁

港湾局

日本国港湾統計　昭和24年　B５　660頁
日本港湾修築史　4月　B５　245頁　地図50枚

鉄道監督局

桜木町における国鉄電車火災事故調査報告　6月　B５　34頁

自動車局

燃料別自動車数表　B５　48頁　(謄)
年式別車名別自動車数表　B５　48頁　(謄)
陸運要覧　昭和26年版　交通社　B５
通運事業調査規則解説　B６　155頁　附，関係法規
全国バス事業要覧　昭和27年版　日本乗合自動車協会　10月　B５　248頁　250円
自動車便覧　交通出版社　11月　A５　233頁　28)円(自動車局監修)
自動車統計年報　昭和26年版　B５

中央気象台

Aerological Data of Japan, Jan.-Aug. 1951　B５　8冊
Aerological Data of Japan. Winds Aloft. Apr. 1948.　B５　139頁
暴風警報，概況気象報，解析気象報作製要領　7月　B５　76頁　(謄)
電力気象観測の指針　(暫定)　5月　B５　25頁　(謄)
電力気象通報要領　(暫定)　4月　B５　23頁　(謄)
富士山頂の気象　第2号　昭和7年7月～11年12月　B４　324頁
異常気象概況　昭和26年　10月　B５　188頁　(謄)
閣議了解に基く気象警報通報実施要領　9月　B５　21頁
関東地方雷雨概報　昭和26年　10月　B５　83頁　(謄)
気象法規　通則篇，通信篇，予報通報篇・国際篇　12月　A５　3冊
気象報規程　9月　B５　18頁　(謄)
気象報告規程　3月　B５　101頁
気象官署附近の地形図表　3月　B５　342頁
気象官署観測業務規程　10月　B５　38頁
気象官署職員録　10月　B５　82頁
気象無線通報規程　7月　B５　23頁
国内気象通報式　気象通報式　第8編　3月　B５　36頁
航空路実況報，特別航空路実況報　8月　B５　58頁
高層観測指針　3月　B５　267頁
洪水予報研究論文集　3月　B５　182頁　(謄)
区内気象観測の指針　3月　A５　60頁
無線技術指針　12月　B５　593頁
日射報告　昭和24，25年　2月，11月　B５　2冊
日射観測成績　第27，28号　(昭和24，25年)　2月，11月　B５　2冊
農業気象年報　昭和18—22，24，25年度　6月　B５　3冊
Report in the Japanese Weather Service. 5月　B５　40頁
The Results of Marine Meteorological and Oceans Graphical Observations. No. 5 Jan-June 1949.　9月　B５　327頁
山岳気象報告　2月　B５　288頁
The Seismological Bulletin of the C.M.O., Japan for the Year 1944, 1946　B５　2冊
船舶気象観測指針　3月　A５　94頁
船舶気象通報関係規程集　7月　B５　22頁
昭和25年度における気象長期予報概況調査研究事業に関する報告　6月　B５　37頁　(謄)
昭和25年および26年の三原山の噴火概報　4月　B５　8頁
縮刷極東天気図　明治40年～昭和24年　3月　B４　図版
縮刷極東天気図　昭和25年　12月　B４　44頁　図版
台風経路図　昭和15年～24年　2月　B２　120枚
台風経路図　昭和25年　12月　B２　12枚
台風ルース概況速報　10月　B５　78頁　(謄)
天体位置表　追加　昭和26年　星食　3月　B５　7頁
鉄道気象通報規程　6月　B５　19頁
東京気候表　3月　A５　64頁
東京の大雪　12月　B５　78頁　(謄)
潮位表　昭和27年　10月　A５　279頁
私たちの気象　—天気図の見方と書き方—(天気相談所編)　誠文堂新光社　9月　A５　90頁　85円
Weather at the Summit of Mt. Fuji, No. 2: Hourly Data, from July 1932 to Dec. 1936.　B４　324頁
予報講習会プリント　1月　B５　2冊　(謄)　別冊，颱風の予報法
予報当番者用気候表　1月　B５　62頁　(謄)

福岡管区気象台

福岡管区異常気象報告　昭和26年第2号　9月　B５　186頁
福岡県気象便覧　12月　B５　35頁　(謄)
福岡県気象年報　昭和16年(1941)　B５　122頁

福岡県の気候　9月　B４　131頁　(謄)
福岡県の気候　資料編　9月　B５　474頁　(謄)
福岡県災異誌　第2編　9月　B５　110頁
キジア台風被害調査報告　3月　B５　80頁
マージ台風報告　9月　B４　5頁　(謄)
ルース台風概報　10月　B４　6頁　(謄)
西部管区気象研究会誌　第2号　9月　B５　186頁
台風ケイト概報　(福岡管区気象台報告　1号)　7月　B５　51頁　(謄)
潮位表　昭和27年　12月　B５　13頁　(謄)
長期予報研究資料　第1種　11月　B５　20頁　(謄)
予報当番者用九州気候表　11月　B５　110頁　(謄)

大阪管区気象台

電力気象全国報告会近畿地方雷雨概況　10月　A５　18頁　(謄)
近畿地方雷雨概報　昭和26年度夏季　10月　A５　32頁　(謄)
大阪港潮位表　昭和27年　12月　A５　12頁　(謄)　附，日出入，月出入，時刻表
累年日平均気象表　近畿，中国，四国の部　2月　A５　131頁　(謄)
ルース台風速報　10月　A５　27頁　(謄)

札幌管区気象台

北海道異常気象報告　1951年　12月　A５　10頁　(謄)

仙台管区気象台

秋田，青森県下の豪雨　9月　B５　42頁
雷雨概報　10月　B５　56頁　(謄)
東北の気候　3月　B５　381頁
東北地方大雨日量分布回帖　昭和9～16年　1月　B５　263頁
東北地方大雨日量分布回帖　昭和17～25年　10月　B５　303頁
東北地方雷雨10年報　3月　B５　106頁
ウイヘルト地震計の分解，組立の手引き　12月　B５　16頁　(謄)
山形県積雪綜合調査報告　8月　B５　75頁　(謄)

東京管区気象台

累年平均最高最低気温表　6月　B４　1頁
東京管区気象台一覧　第1号　(昭和25年度)　3月　B５　202頁　(謄)
東京管区気象研究会誌　昭和26年　第10号　10月　B５　127頁
東京気候表　1月　B４　1頁
東京気象75年累年表　7～11月　B４　6冊
中部日本に於ける前線並びに季節風の共同研究　3月　B４　871頁　(謄)

神戸海洋気象台

ケイト台風概報　7月　B５　12頁　(謄)
ルース台風概報　10月　B５　17頁　(謄)

舞鶴海洋気象台

京都府の北部気象　3月　A５　31頁
日本海で急速に発達した低気圧について　昭和25年12月16日　11月　A５　23頁　(謄)
日本海の性情並びに漁業概観　(西田敬三)　3月　A５　123頁　(謄)
台風ルース速報　10月　A５　17頁　(謄)

高層気象台

高層気象台創立30年の回顧と現況　11月　B５　85頁　(高層気象台彙報特別号)

広島地方気象台

広島気象60年報　3月　B５　218頁　(謄)
甘露気象感応試験成績表　昭和25年度　1月　B５　22頁　(謄)
日用便覧　昭和27年度　12月　B５　12頁　(謄)
台風ケイト速報　7月　B５　18頁　(謄)
台風ルース速報　第1，2号　10月　B５　2冊　(謄)
中国地方電力気象業務報告　10月　B５　12頁　(謄)
中国地方郷土の雷雨協同観測報告　昭和23～25年　3月　B５　20頁　(謄)
中国地方気象要覧　昭和25年度　3月　B５　44頁　(謄)
中国地方の寡雨　昭和26年7月7日～昭和26年7月13日　8月　B５　8頁　(謄)
中国地方雷雨概報　昭和26年夏季　10月　B５　77頁　(謄)
中国地方予報研修会プリント　7月　B５　32頁　(謄)
雨量観測指針　4月　B５　10頁　(謄)
人口降雨について　11月　B５　8頁　(謄)

伊吹山地方気象台

ルース台風速報　10月　B５　11頁　(謄)

名古屋地方気象台

夏季東海地方雷雨概報　10月　B５　58頁　(謄)
台風ルース速報　10月　B５　40頁　(謄)
東海地方洪水予報研究概要　10月　B５　22頁　(謄)

柿岡滋気測候所

The Annual Report of the Kakioka Magnetic Observatory for the Year 1935. No. 13　A４　96頁

相川測候所

ルース台風調査報告　10月　B５　14頁　附図9枚　(謄)

運輸省

秋田測候所

秋田県稲作期間の気象概況　昭和26年　12月　B5　6頁

秋田県積雪調査概報　昭和25～26年　(秋田営林局共編)　11月　B5　23頁

昭和25年12月31日前後の暴風雪概報　1月　B5　9頁　(謄)

昭和26年8月6日の豪雨について　8月　B5　11頁

昭和26年7月21日の秋田県北部山岳地帯に於ける豪雨時の気象状況について　7月　B5　5頁

昭和26年7月21日の秋田県北部山岳地帯に於ける豪雨時の降水量及び米代川の水位について　7月　B5　6頁

鳥海山(由利地区)の風の調査　4月　B5　11頁　(謄)

阿久根測候所

阿久根における暦表　12月　B5　12頁　(謄)

マージ台風特別報告　8月　B4　3頁　(謄)

ルース台風特別報告　10月　B4　4頁　(謄)

阿蘇山測候所

暴風雨毎時観測報告　10月　B5　2頁　(謄)

萩測候所

学校気象観測の指針　6月　A5　50頁

ルース台風概報　10月　A4　60頁　(謄)

浜田測候所

浜田県年気象表　2月　B5　48頁

KEZIA台風概報　9月　A4　12頁　図表12枚

RUTS台風概報　10月　A4　14頁　図表10枚

RUTS台風速報　10月　A4　10頁　図表10枚

日田測候所

ケイト台風概報　7月　B4　1頁　(謄)

ルース台風概報　10月　B4　4頁　(謄)

彦根測候所

滋賀県気象累年報　1896～1950　8月　A5　70頁

福島測候所

ルース台風概報　10月　A5　12頁　(謄)

伏木測候所

ルース台風報告　10月　B5　19頁　(謄)

厳原測候所

気象便覧　昭和27年
厳原気象普及会　12月　A5　28頁　(謄)

日，月の出入時刻，潮時表　1951年
厳原気象普及会　4月　B5　12頁　(謄)

ルース台風概報　10月　B5　8頁　(謄)

鹿児島測候所

豪雨速報　7月　B5　8頁　(謄)

鹿児島県災害史　4月　B5　15頁

鹿児島における昭和27年日，月の出入時刻及び潮汐表　12月　B5　12頁　(謄)

マージ台風速報　9月　B5　7頁　(謄)

ルース台風速報　10月　B5　9頁　(謄)

橿原測候所

曾原村地辷調査報告　8月　B5　7頁　(謄)

甲府測候所

防火の科学
山梨県教育委員会　1月　A5　73頁

甲府測候所気象五十年報　37×27cm　9月　112頁

これからの晩霜期　4月　B5　3頁

区内気象年報　昭和25年　4月　B5　11頁

雷雨報告　6月　B5　15頁

ルース台風速報　10月　B5　12頁

高知測候所

ケイト台風速報　7月　A4　11頁　(謄)

高知県大雨分布図　3月　B5　61頁

高知県天災年表　3月　B5　47頁

高知県台風資料　3月　B5　28頁

ルース台風速報　10月　A4　7頁　(謄)

宮崎測候所

宮崎県災異誌　3月　B4　380頁

大淀川洪水予報資料　3月　A4　35頁

長野測候所

降雹報告　6月　B5　8頁　(謄)

長野県気象便覧　(農業普及資料)
長野県経済部　2月　A5　65頁

長野県雷雨概報　9月　B5　3頁　(謄)

長野県霜害概報　6月　B5　5頁　(謄)

冷害気象報告　11月　B5　7頁　(謄)

ルース台風速報　10月　B5　7頁　(謄)

大分測候所

ケイト台風速報　7月　B5　6頁　(謄)

区内観測の栞　9月　B5　8頁　(謄)

大分県気候表　10月　B4　71頁　(謄)

大分県気象暦　11月　B5　12頁　(謄)

ルース台風速報　10月　B5　6頁　(謄)

佐世保測候所

台風ルース特集号　(さゞ波会報 第7号)
さゞ波会　11月　B5　16頁　(謄)

種子ケ島測候所

ケイト台風概報　7月　B5　5頁　(謄)

運輸省

マーヂ台風概報　8月　B4　7頁　(謄)

ルース台風概報　10月　B5　7頁　(謄)

富山測候所

雷雨概報　10月　B5　58頁　(謄)

豊岡測候所

ルース台風概報　10月　A5　10頁　(謄)

輪島測候所

ルース台風報告　第1部　10月　B5　16頁　(謄)

牛深測候所

牛深日月出没潮時表　(佐藤善治)　12月　B5　26頁

運輸技術研究所

Breakers and Beach Erosions (Tokuichi, Hamada) (Report of Transportation Technical Research Institute Report. No. 1)　12月　B5　165頁

北海海運局

北海海運局局務概要　7月　B5　72頁　(謄)

関東海運局

関東海運局局務要覧　昭和26年版　8月　B5　185頁　(謄)

神戸海運局

業務要覧　昭和25年度　7月　B5　297頁　(謄)

造船造機統計　昭和25年4～9月分　3月　B4　32頁　(謄)

新潟海運局

局務概要　昭和26年　B5　44頁

四国海運局

四国海運局徳島支局の事務と管内海運の概要　11月　B5　42頁　(謄)

四国海運の実情について　9月　B5　16頁　(謄)

四国地区木造船建造許可状況調　10月　B5　21頁

中国海運局

船舶船員統計年報　昭和25年度　4月　B5　96頁

第二港湾建設部

青森港の概要　8月　B6

第二港湾建設部職員録　53×76cm　1枚

第二港湾建設部要覧　昭和26年度　A5

第四港湾建設部

業務資料　第1号　3月　B5　109頁

業務資料　第2号　(小倉材料検査所)　1月　B4　10頁　(謄)

函製作の話　(鈴木巌)　10月　B5　12頁　(謄)

繋船岸壁の出来るまで　(鈴木巌)　12月　B5　20頁

鋼矢板の腐蝕について　(青島栄末)　10月　B5　8頁　(謄)

九州及び山口炭港頭積出施設について　3月　B5　77頁

ルース台風による港湾災害　10月　B5　50頁

測量機械とその取扱法　六分儀編　(青島栄末)

広島陸運局

一般乗合旅客自動車運送事業者名簿　10月　B5　43頁　(謄)

検査主任者整備管理者必携　9月　B6　77頁　35円

中国地方陸運事業の概況　6月　B5　18頁　(謄)

福岡陸運局

福岡陸運局事業概要　7月，2版8月　A5　40頁　(謄)

九州陸運年鑑
九州陸運年鑑刊行会　11月　B6　428頁　600円

名古屋陸運局

陸運要覧　昭和25年度　3月　B6　291頁　地図

大阪陸運局

兵庫県陸運要覧　(兵庫県陸運事務所)　9月　B5　49頁　(謄)

大阪府陸運要覧　(大阪府陸運事務所)　3月　B5　81頁　(謄)

大阪陸運局管内地方鉄道軌道営業成績表　昭和25年度　7月　B4　6頁　(謄)

大阪陸運局管内地方鉄道軌道要覧　昭和25年度　7月　B4　4頁　(謄)

大阪陸運局陸運要覧　11月　B5　259頁　(謄)

大阪市内交通量調査実績　12月　B4　149頁　(謄)

札幌陸運局

北海道バス路線図　1:600,000　5月　76.5×109cm

北海道道路運送冬期対策　5月　B5　36頁

北海道陸運要覧　6月　B5　116頁

観光客移動調査　12月　A5　6頁

札幌陸運局職員録　5月　B6　28頁

仙台陸運局

仙台陸運局管内旅客自動車輸送実績　9月　A4　5頁　(謄)

仙台陸運局陸運要覧　8月　A4　74頁　(謄)

通運要覧　6月　A4　10頁　(謄)

高松陸運局

道路運送車輛法に基く分解整備事業認証制度の実施について　10月　B5　6頁　(謄)

道路運送車輛法に基く整備管理者制度の運用について　10月　B5　10頁　(謄)

道路運送車輛の保安基準について　9月　B5　20頁　(謄)

原動機付自転車の取扱について　10月　B５　22頁（謄）
旅客自動車運送事業関係資料　6月　B４　29頁（謄）
私鉄要覧　12月　B４　22頁（謄）
高松陸運局職員名簿　7月　B６　30頁
高松陸運局通達集　総務篇　10月　A４　85頁
高松陸運局役付職員名簿　8月　B５　32頁
自動車の非常口について　6月　B５　12頁（謄）
自動車整備用機械工具使用講習会資料　4月　B５　22頁（謄）

東京陸運局

東京陸運局陸運要覧　昭和25年度　3月　B５　267頁（謄）
東京陸運局鉄道部要覧　8月　B４　37頁（謄）
東京陸運局通達集　9月　B５　396頁
運輸省認定自動車整備工場一覧表　2月　B５　21頁（謄）

観光立地研究会

観光と国土計画
　建設協会　7月　B６　139頁　180円

運輸省法令研究会

運輸関係法令集　第1，2
　新日本法規出版　6月　A５　2冊（加除式）　各1000円

海上保安庁

米国コーストガード史（S.H.エヴァンズ著 海上保安庁訳）　1月　B６　372頁　図版8枚
海上保安白書　7月　B５　20頁
海上保安統計年報　第1号　昭和25年　B５　54頁
日本のコースト・ガード海上保安庁　10月　B５　27頁
これからの航路標識（航路標識技術研究会編）　B５

海上保安庁水路部

秋田県沿岸定置漁具図　第1，2（海図 第6120号）　3月　B４　35円
備讃瀬戸諸分図　1:22,000　2版（海図 第154号）　6月　B１　1枚　55円
漁業用図　九州西方海域　1:500,000（海図 第7108号）　9月　B１　1枚　135円
八戸近海南部底質図　1:200,000（海図 第7004号）　10月　B２　1枚　55円
北海道沿岸定置漁具図　第5～8（海図 第6120号）　2月　B１　90円
本州北西岸諸分図　第2　改版（海図 第1153号）　2月　B２　1枚　35円
本州南東岸港湾誌　分冊その3～5（書誌 第421号）　2～10月　A５　3冊　120～140円
福島県沿岸定置漁具図　改版（海図 第6120号）　5月　B４　1枚　35円
兵庫県沿岸定置漁具図　第1，2（海図 第6120号）　4月，5月　B４　1枚　各35円
茨城県沿岸定置漁具図　改版（海図 第6120号）　7月　B４　1枚　35円
石川県沿岸定置漁具図　第2，3（海図 第6120号）　4月　B４　2枚　各35円
神奈川県沿岸定置漁具図　第1，2　改版（海図 第6120号）　12月　B４　2枚　各35円
近海航路誌（書誌 第402号）　11月　A５　428頁　地図28枚
気象通報諸規程集　分冊その1　日本編（書誌 第457号）　3月　A５　1冊　地図
北太平洋波浪図　第1～12（海図 第6035号）　9月　B２　1枚　450円
北太平洋水深図　第2　1:4,000,000　2版（海図 第6082号）　9月　B１　1枚　105円
航海参考資料　その1　運用編　2月　B６　165頁　表24枚　200円
高知県沿岸定置漁具図　第1～3　改版（海図 第6120号）　7～9月　B４　3枚　各35円
京都府沿岸定置漁具図（海図 第6120号）　4月　B４　1枚　35円
九州西岸諸分図　第2　改版（海図 第1230号）　2月　B２　35円
九州東岸諸分図　第1　1:20,000　2版（海図 第191号）　6月　B１　1枚　55円
宮城県沿岸定置漁具図　第1～4　改版（海図 第6120号）　5月，7月　B４　4枚　各55円
内海水路誌　航路記　紀伊水道　内海　豊後水道（書誌 第103号）　9月　A５　448頁　地図11枚　500円
内海水路誌（書誌 第109号）　9月　A５　726頁　500円
内海対景図集（書誌 第353号）　3月　26×37cm　図版157頁（地図共）　500円
日本近海海流図（海図 第6034号）　8月　44×31cm　25枚　250円
日本近海底質分布図を利用される人々のために　その3　1月　A５　7頁
日本近海地磁気傾差図（海図 第6043号）　3月　B１　55円
新潟県沿岸定置漁具図　改版　第1～3（海図 第6120号）　2月，3月　B４　3枚　各35円
大阪府沿岸定置漁具図　改版（海図 第6120号）　2月　B４　35円
連合国軍発令航泊諸規則集（書誌 第461号）　2月　A５　123頁　地図　130円
参考図　平戸瀬戸　1:30,000（海図 第6851号）　3月　B２　55円

星座盤　北緯30°　改版　5月　25×25cm　200円
静岡県沿岸定置漁具図　第1，2　改版（海図 第6120号）　10月　B４　2枚　各35円
水路部刊行海図々式（海図 第6011号）　3月　B２　35円
水路特殊図の解説　1月　A５　4冊
　第1　水深図について
　第2　漁業用図について
　第4　参考図について
　第5　特殊図について
水路要報　第25号（書誌 第981号）　3月　B５　154頁（図版 地図共）（水路部創立80周年記念号）　150円
水路図　24枚
　横須賀附近　1:13,000　B１　2版2月　55円
　上海至門司　1:1028,000　B１　3月　55円
　東京海湾至九州　1:1,200,000　B１　2月　55円
　佐世保港附近　1:40,000　3月　B１　55円
　内海　一名瀬戸内海西部　3月　B１　55円
　京浜港横浜東部　第2　1:11,000　4月　B１　55円
　大連至門司　1:1,028,000　3月　B１　55円
　大阪港　1:50,000　2版4月　B１　55円
　広島港　1:63,000　2版4月　B１　55円
　明石瀬戸及附近　1:73,000　2版6月　B２　35円
　東京海湾南部　改版　7月　B１　55円
　東京海湾中部　2版6月　B１　55円
　寺島水道附近　1:10,000　8月　B２　55円
　朝鮮南東岸及対馬　1:25,000　2版11月　B１　55円
　筆蘭港　1:20,000　2版9月　B１　55円
　マニラ港　1:10,000　11月　B１　55円
　日本内海及東海　1:2,500,000　2版9月　55円
　油谷湾　1:35,000　9月　B２　35円
　内海　一名瀬戸内海東部　1:300,000　2版9月　B１　1枚　55円
　三崎港至観音崎　1:25,000　9月　B１　55円
　朝鮮　1:1,200,000　8月　B１　55円
　九州北部　1:200,000　2版8月　B１　55円
太平洋水深図　第4，5　1:4,000,000　2版（海図 第6084，6085号）　11月，12月　B１　2枚　各105円
太洋航路誌　2版（書誌 第50号）　10月　A５　360頁　350円
天測暦　昭和27年（書誌 第681号）　9月　B５　459頁　800円
天測略暦　昭和27年（書誌 第683号）　9月　B５　229頁　350円
千葉県沿岸定置漁具図　第1～3　改版（海図 第6120号）　8月，9月　B４　3枚　各35円
東京都沿岸定置漁具図　第1，2　改版（海図 第6120号）　10月　B４　2枚　各35円
鳥取県沿岸定置漁具図　改版（海図 第6120号）　4月　B４　1枚　35円
富山湾底質図　1:200,000（海図 第7002号）　9月　B４　1枚　55円
潮汐表　昭和27年　第1巻（書誌 第781号）　6月　B５　246頁　300円

航空庁

米国民間航空法（米国航空法規集 第2）　A５　26頁
国際民間航空条約　A５　41頁
商業航空法，連邦飛行場法，国際航空施設法，空港地域設定法（米国航空法規集 第1）　A５　62頁

郵政省

郵便の現状　9月　A５　55頁

大臣官房

アメリカ合衆国郵政長官年次報告書　1949会計年度（米国郵政省編　渉外課訳）　通信教育振興会　3月　A５　294頁　250円
An Outline of Postal Services.（渉外課編）　2月　A５　198頁
郵政法規類集　為替貯金篇　上巻（文書課編）　10月　A５　503頁
郵政省職員録　上巻（文書課編）　12月　B５　277頁（昭和26年11月1日現在）
郵政省図書通報　第3号（文書課編）　B５　472頁
郵政と世論（国立世論調査所編）　10月　A５　40頁
郵政事業要覧　第3回（大臣官房文書課編）　A６　252頁

大臣官房人事部

映画について（津村秀夫）（教養の書 第6）　通信教育振興会　3月　B６　89頁　40円
現業職員の実態に関する調査（管理課編）　2月　B５　581頁
議会と内閣（佐藤功）（教養の書 第11）　日本電報通信社　4月　B６　90頁　40円
行政のはなし（辻清明）（教養の書 第10）　みすゞ書房　1月　B６　80頁　40円
法律は何のためにあるか（川島武宜）（教養の書 第7）　社会思想研究会　3月　B６　81頁　40円
いかに考えるか（笠信太郎）（教養の書 第2）　みすゞ書房　1月　B６　80頁　40円
公企業と私企業（竹中龍雄）（教養の書 第13）　社会思想研究会　11月　B６　85頁　40円
日本の家族制度（中川善之助）（教養の書 第8）　日本電報通信社　3月　B６　84頁　40円
人間についての断章（渡辺一夫）（教養の書）　要書房　2月　B６　84頁　40円

歴史と経済　（高橋幸八郎）（教養の書 第9）
御茶の水書房　3月　B6　77頁　40円

労働関係法規の改正問題　―現業公務員の労働法規改正問題を含めて―　（松岡三郎）　A5　35頁（郵政労務情報 附録）

赤痢とその予防　（保健課編）　5月　B6　35頁

職業について　（尾高邦雄）（教養の書 第3）
要書房　1月　B6　83頁　40円

郵政部内職員生計費調　昭和26年8月　（管理課編）
B4　11頁

郵政省職員組合組織状況表　第2次（昭和26年）（管理課編）　11月　B5　156頁(表共)

郵政事業の創始とその時代　（山本博，六ツ崎常武，江上貞利共著）（教養の書 第12）
通信教育振興会　3月　B6　91頁　40円

財政と予算　（武田隆夫）（教養の書 第4）
御茶の水書房　3月　B6　79頁　40円

自主的な人間となるために　（篠原正瑛）（教養の書 第14）
日本電報通信社　12月　B6　88頁　40円

監察局

アメリカ郵政監察制度　1月　B5　36頁

郵政監察年次概況　昭和25年度　7月　A5　102頁

郵務局

東京都区近郊都市相互間郵便送達所要時間調書
昭和25年10月調査　B5　20頁

東京都近郊都市　相互間郵便送達状況調書　8月
B5　11頁　表7枚　（謄）（昭和26年4月調査）

東京都区内相互間郵便送達所要時間調書　昭和25年3月調査，5月調査　1月　B5　2冊

東京都区内相互間郵便送達状況調書　8月　B5　79頁　（謄）（昭和26年1月調査）

東京都地方都市　相互間郵便送達状況調査　8月
B5　37頁　（謄）（昭和25年11月調査）

東京都地方都市　相互間郵便送達状況調書　3月
B5　128頁　（謄）（昭和26年6月調査）

郵便能率研究報告　第2巻　10月　A5　323頁

郵便事業規画
通信教育振興会　3月　A5　2冊　各 200円
総論・人員・運送　　局所・集配・用品

貯金局

貯金保険払渡局名便覧　4月　B5

貯金局事業概況　昭和24年度　7月　B5　202頁　表10枚

簡易保険局

保険年金制度概説
通信教育振興会　B5　151頁　50円

ほけんとくほん
通信教育振興会　11月　A5　283頁　200円

保険調査資料　第6集　12月　B5　2冊　（謄）

会計事務分析表　3月　A5　1冊　（加除式）

簡易保険局統計年報　昭和24，25年度　3月，12月
B5　2冊　（英文併記）

簡易保険の35年と郵便年金の25年　10月　B5　52頁　（図版表共）

公用文
通信教育振興会　B5　69頁　50円

ねんきんとくほん
通信教育振興会　11月　A5　254頁　200円

お子さんのかかりやすい病気とその注意　（沢田昌三）
官業労働研究所　B6　54頁　（簡易保険局監修）

地方簡易保険局業務分析表　年金の部
通信教育振興会　3月　A5　（加除式）　250円

郵便局業務分析表　保険の部，年金の部
通信教育振興会　8月　A5　2冊　（加除式）各110円

経理局

郵政統計年報　昭和24年度　1月　B5　239頁

金沢郵政局

金沢郵政局統計年報　第2回　昭和25年　B5　118頁

熊本郵政局

郵政局統計年報　昭和25年度　12月　B5　88頁

松山郵政局

会計事務分析表　1月　A5　1冊　（加除式）

例規類集　上，下　4月　A5　2冊　（加除式）

長野郵政局

会計事務分析表　（計理部会計課編）3月　A5　1冊　（加除式）

長野郵政局統計年報　第2回　（昭和25年度）　12月
B5　115頁　表16枚

例規類集　上，下　3月　A5　2冊　（加除式）

名古屋郵政局

名古屋郵政局統計年報　昭和24，25年度　（経理部会計課編）　3月，12月　B5　2冊

若　草　第3輯　文芸作品集　11月　B6　169頁

大阪郵政局

大阪郵政局統計年報　第2回　昭和25年度　B5　104頁　図版24枚

札幌郵政局

会計事務分析表　11月　A5　（加除式）（昭和26年11月9日札幌郵政局報別冊）

例規類集　1月　A5　1冊　（加除式）

札幌郵政局統計年報　第2回　（昭和25年度）　12月
B5　131頁　表14枚

特定局経費歳出科目決定基準実施要領　1月　A5　37頁

東京郵政局

郵政局統計年報　昭和25年度　8月　B5　120頁　図版28枚

岡山地方貯金局

労務統計書　第3回　（昭和25年度）　9月　19×27cm　42頁　（謄）

逓信博物館

世界郵便切手図鑑　文化人切手篇　3月　B6　20頁

詳細電気通信事業年表　電話料金篇・電報料金篇
3月　A5　2冊

電気通信省

電気通信省職員録　昭和26年1月15日現在　1月　A5　258頁

電信電話事典　（電信電話事典編集委員会編）
日東出版社　10月　B5　1448頁　1800円

公共企業体関係法令規程集　（公共企業体関係資料その1）　A5　268頁

大臣官房

Collection of Memoranda of General Headquarters（1,April 1948—31,March 1949）　2月　A5　128頁

電気通信法規集
電気通信法規集刊行会　A5　3冊（加除式）　230～250円
第4　業務編　国際の部　上，下　7月
電信の部　9月

電気通信法規集　組織篇　上，下　加除訂正録
電気通信法規集刊行会　6月　A5　2冊

電気通信省職員就業準則　11月　A5　52頁

青少年及び女子職員調査報告書　正，続篇　1月，11月　B5　2冊

総司令部発行覚書集　（英文）　昭和23年度　A5　128頁

逓信労働運動史　続　3月　B5　452頁

通信局長会議議事録　第3，4回　4月，9月　A5　2冊

電気通信監室

電気通信年鑑　1951年，1952年　1月，12月　B5　2冊

電気通信事業の実相報告書　8月　A5　107頁

業務局

明日の仕事へのよりよき監督者　2月　B5　11頁　（謄）

米国電話事業統計規程　3月　A5　158頁

電通業務の委託に関する郵政及び関連通報集　昭和24年5月～25年11月　B5　188頁

業務訓練研究　第5，6号　2月，3月　A5　2冊

業務統計報告総覧　3月　B5　320頁　（謄）

監督者の管理的機能　2月　B5　13頁　（謄）

監督者の守るべき30原則　2月　B5　12頁　（謄）

監督者の撰定　2月　B5　42頁　（謄）

経営管理と労働　2月　B5　19頁　（謄）

事業と社会の人達とのつながりについて　2月　B5　14頁　（謄）

業務局計画部

A.T.T.市外電話回線計画標準実施方法　B5　113頁　（謄）

業務局国際通信部

国際電報年間推算通数調査表　3月　23×35cm　9頁　（謄）

国際電報利用状況調査表　3月　23×35cm　40頁　（謄）

国際電報事務報の手引・事務用英語手紙の手引
10月　A5　32頁

国際電話諮問委員会議事録　第15回　4月　B5　8巻5冊　（謄）

業務局周知調査部

販売計画主要通達集　2月　A5　（加除式）

業務局運用部

電報誤びゆう防止の回顧と対策　10月　B5　86頁

電信運用管理監査講評集　10月　A5　139頁

無線電報案内　9月　A5　54頁

PB.X. 統計のとり方　3月　B5　16頁

市内電話統計図表　8月　23×35cm　16枚　（青写真）

施設局

電報局施設監査点検法　B5　17頁

電信集信機保守　B5　31頁　図版10枚

配線及地気線（電力装置建設）草案　（電気通信技術標準実施方法制定本部編）　12月　B5　271頁　（謄）

建設工事標準単金調書　7月　B5　16冊　（謄）

附属参考調書	電力部門　其の1
電力部門　其の2	市外線路部門
市内線路部門	土木部門
宅内部門	私設部門
回線部門	無線部門
搬送部門	手動機械部門
自動機械部門	電信機械部門
中断線部門	海底線部門

施設必携　3月　A6　538頁　図版5枚

S形印刷送信機保守　B5　43頁

SS形印刷送信機保守　B5　54頁

施設局保全部

印刷電信回線の品質管理の方法　B5　16頁

施設局施設部

電気通信工事標準単金総括表　7月　B５　56頁
電報営業所標準実施方法　10月　B５　1冊（加除式）
電信電話裸線路　（施訓資料）11月　B５　48頁（謄）
電信局内設備現場調査報告　第1　電信用電話機調査報告　10月　B５　39頁（謄）
電信中継機械化に伴う資料蒐集調査報告　双信法，印刷通信の調査　4月　A５　58頁（謄）
電話ケーブル線路　第1～5分冊（施訓資料）11月　B５　5冊（謄）
ガス警報回線搬送化に伴う調査報告　6月　A５　159頁（謄）
搬送ケーブルの電気的劣化調査報告　其の2，別冊　6月　B５　2冊（謄）
搬送資料　第1　4月　B５　86頁（謄）
印刷電信機(黒沢形)現場調査報告　10月　B５　55頁（謄）
印刷電信機(新興形)現場調査報告　11月　B５　59頁（謄）
海底ケーブル外装線換耗に対する現場調査報告
海底線布設区間明細調書　11月　19×26cm　69頁　地図（昭和26年3月1日現在）
ケーブルの埋設深度測定調査　中間報告　10月　B５　69頁（謄）
鍵盤鑽孔機(新興形)の二重鑽孔現場調査報告　11月　B５　35頁（謄）
既設裸線路の搬送化に伴う現場調査報告　—反射についての考察—　11月　B５　202頁（謄）
モールス受信鑽孔機　7月　A５　28頁（謄）
無線局内設備の改良に関する現場調査　7月　A５　23頁（謄）
200Mc/s 回線設計資料　（清水—松崎回線）　4月　A５　107頁（謄）
利得一定方式の現場調査報告　第3　パイロット選出レベル変動調査　B５　15頁（謄）
仙台—古川間無装荷ケーブルの重心利用に関する調査報告　6月　A５　70頁（謄）
雪害に対する現場調査報告　雪害対策工法の現状　5月　B５　71頁（謄）
市外線路設計資料　第3，第4　5月，6月　B５　A４　2冊
装機法附録局内布線鑞付工法　（施訓資料）　B５　30頁（謄）
集信方式現場調査報告　従事者の与論調査結果　4月　A５　141頁（謄）
単局地用A型自動交換機回路説明　（施訓資料）　8月　B５　71頁（謄）
東京—鹿児島無線印刷電信商用試験報告　5月　B５　195頁（謄）
磁石式電話交換機　（施訓資料）　11月　B５　70頁

施設局資材部

現場調達品価格表　工事用　7月　B５　20頁（謄）
地方準備品単価表　—案—　工事用　7月　B５　55頁（謄）

経理局

電気通信事業特別会計歳入歳出予算参考書　昭和26年度　3月　B５　489頁
減価償却について　（経理要員教養資料 第4）　12月　A５　33頁
一般電信統計　—公式文書による—　1948年，1949年度　（国際電気通信連合会事務局編　統計課訳）　4月　A４　2冊
一般電話統計　—公式文書による—4月　A４　34頁（謄）
会計実地監査年報　昭和25年度 第1，2　6月　A５　2冊
固定資産会計　（経理要員教養資料 第8）　12月　A５　48頁
固定資産管理　（経理要員教養資料 第7）　12月　A５　39頁
歳入徴収の事務　（経理要員教養資料 第5）　12月　A５　38頁
世界の電話統計　6月　A４　30頁
資金管理　（経理要員教養資料 第2）　12月　A５　36頁
支出の事務　（経理要員教養資料 第6）　12月　A５　41頁
出納官吏の事務　（経理要員教養資料 第1）　12月　A５　37頁
取引処理の手びき　（経理要員教養資料 第3）　12月　A５　41頁

電気通信研究所

電気通信研究所雑誌目録　9月　B５　36頁
電気通信研究所事務報告　第2号　昭和24年度　B５　484頁

北陸電気通信局

北陸電気通信統計年報　昭和25年度版　3月　B５　511頁（表共）
国家公務員法並びに労働関係法令集　9月　A５　1冊　178頁（加除式）

関東電気通信局

関東電気通信統計年報　昭和24年度版　（経理部管理課編）　1月　B５　297頁

九州電気通信局

九州電気通信局統計年報　昭和24年度　3月　B５　184頁

四国電気通信局

四国電気通信局統計年報　昭和24年度　1月　B５　110頁

信越電気通信局

業務部門統計報告一覧表　直轄局の部　（信越電気通信局報 第314号別冊）　7月　B５　14頁
信越電気通信局統計年報　昭和24年度　1月　B５　171頁
職員処分内規　（信越電気通信局報 第313号別冊）　6月　B５　11頁

東北電気通信局

電気通信線路の雪害対策調査　（東北調査資料 第1号）　11月　B５　28頁　図版19枚
電話時刻記入事故絶滅対策解説　（運用部電話課編）　12月　B５　26頁
東北電気通信局統計年報　昭和24年度　3月　B５　163頁
東北電気通信局図書目録　第1号　9月　A５　75頁

東海電気通信局

東海電気通信統計年報　第1，2回　昭和24，25年度版　3月　B５　2冊

兵庫電気通信部

文書取扱手続　6月　A５　167頁（謄）

労　働　省

アジア人力技術会議資料　11月　B５　134頁
電信約字表　8月　B６　160頁
婦人年少労働関係 国際労働条約実施状況　9月　B５　27頁
I.L.O. 第34回総会に於ける選衡委員会報告　第10回　11月　B５　33頁
I.L.O. 炭坑委員会報告書　第4回　8月　B５　115頁
企業水準に於ける使用者と労働者間の協力　11月　B５　16頁
国際労働機関憲章の解説　国際労働条約と我国現行労働法規の比較
労働法令協会　12月　B６　242頁　230円
国際労働総会議題資料　第34回　4月　B５　85頁
国際労働総会報告書　第33，34回　1月，11月　A５，B５　2冊
日本に於ける労働事情　第34回　（国際労働総会資料）　5月　B５　72頁
農業に於ける有給休暇　第35回　総会議題 第4項　11月　B５　9頁
労働法規総覧　追録第57～68号　第一法規出版　B６　（加除式）　160円
労働関係法規集　追録　1951年　6月　B５　129頁
労働啓蒙宣伝の重点　9月，12月　B５　2冊
労働基準関係 国際労働条約実施状況　9月　B５　142頁
労働写真年鑑　1950年　日本電報通信社　3月　25×26cm　図版48頁　200円
労政，職業安定局，統計関係国際労働条約実施状況　9月　B５　63頁
最低賃金に関する算出資料　1月　B５　214頁
一九五一年の世界労働情勢　国際労働機関第34回総会における事務局総長の一般報告（国際労働機関編　労働省訳編）　日本労政協会　8月　A５　180頁　200円
資料 労働運動史　昭和20～21年　労務行政研究所　11月　B５　1010頁　図版4頁　3000円
社会保険関係 国際労働条約実施状況　9月　B５　59頁
社会保障の目的及び最低基準　11月　B５　23頁
社会保障の最低基準　11月　B５　62頁
社会正義のために三十年の闘い　8月　B６　140頁
就業場所に於ける労働者の健康の保護　11月　B５　41頁

大臣官房労働統計調査部

英国における賃金問題　（内外労働資料 第38集）　8月　A５　76頁　附，米国の鉄鋼業における賃金決定問題
現下のフランスの労働組合　（内外労働資料 第35集）　3月　A５　54頁
現金給与の構成，実物給与及び法定控除額に関する調査結果の概要　昭和25年10月分　B５　17頁　（昭和25年度給与構成調査結果報告 その2）
フランスに於ける労使の協力　上，下　（内外労働資料 第32，33集）　3月　A５　2冊
標本調査技術　8月　B５　129頁
各国における団体協約法　（内外労働資料 第39集）　10月　A５　98頁
各国の雇用・失業及び完全雇用政策　（労働統計調査部訳）　印刷授産協会　A５　345頁
各国最低賃金制度の概要　1月　B５　13頁
カナダの労働事情　（内外労働資料 第30集）　4月　A５　229頁
企業直営福利施設調査報告　昭和24年11月　3月　B５　134頁
国防生産法　1950年　1月　B５　46頁

労働省

個人別賃金調査結果報告　昭和24年　補遺その1，2　7月　B5　2冊

個人別賃金調査結果報告　昭和25年　10月　B5　2冊
第1　理髪業及び美容業
第2　飲食店業及び旅館業

求職者実状調査結果報告　4月　B5　53頁

給与構成調査報告　昭和25年度　9月　B5　17頁

屋外労務者職業別賃金調査結果報告　B5　57頁

女世帯家計調査報告　昭和24年11月　(統計資料 第84号)　3月　B5　54頁

臨時工実地調査報告書　3月　B5　77頁

労働経済白書　—昭和25年労働経済の分析—　日本労政協会　6月　A5　140頁　120円

労働経済の分析　昭和25年　(内外労働資料 第36集)　6月　A5　139頁

労働組合基本調査結果速報　昭和26年度　9月　B5　10頁

労働組合調査報告　昭和25年6月末現在基本調査 統計資料 第86号)　3月　B5　163頁

労働力需給調査結果報告　(試験調査)　8月　B5　79頁

労働災害調査報告　昭和24年　8月　B5　146頁　(労働者災害補償調査報告による)

労働生産性測定に関する諸問題　(内外労働資料 第40集)　9月　B5　186頁

労働生産性測定の一方法　1月　B5　25頁

労働者死傷病報告による 労働災害 調査報告書　昭和24年分　2月　B5　53頁

労働統計調査年報　昭和24，25年　3月，12月　B5　2冊

戦後に於けるイギリス労働組合の発展　(内外 労働資料 第31集)　3月　A5　166頁

一九五〇年の米英労働情勢概観　(内外労働資料 第37集)　8月　A5　72頁

戦前基準実質家計費指数の算定　B5　65頁

新規採用事務官C段階研修報告　昭和26年度　B5　22頁

社会保障の国際的概観　(内外労働資料 第34集)　3月　B5　84頁

退職金条項　(労働協約分析 第2集)　9月　A5　64頁

単身勤労者家計収支の分析　4月　B5　54頁

統計からみたわが国の労働争議　(内外労働資料 第29集)　3月　A5　569頁

中共治下の労働運動　(国際労働情報 第22号)　B5　13頁

人事条項について　(労働協約分析 第1集)　7月　A5　72頁

労政局

明るい職場で働くために　4月　B7　14頁

アメリカの労働教育と大学　(労働問題叢書 第22)　11月　B6　76頁

米国鉄道組合の特質と労使紛争処理機構　3月　B6　192頁
附，鉄道事務員組合組織法典 (労働問題叢書 第21)

団体交渉　(講師必携 (2) 討論資料)　11月　A5　338頁

幻燈画の作り方　(労働パンフレット 第14)　3月　B6　42頁

働く者の生活協同組合　—作り方と運営の仕方—　(労働パンフレット 第12)　4月　B6　29頁

会合の開き方　(労働パンフレット 第11)　3月　B6　18頁

各国における労使関係法令集　(濠，加，仏，西独，印，瑞，英，米)　(労政局訳編)　9月　A5　206頁

組合員への手紙　(労働パンフレット 第10)　3月　B6　18頁

苦情処理　(講師必携(3)討論資料)　8月　A5　68頁

協約条項の履行を続る紛争議事例集　(労働協約資料 第30号)　B5　315頁

労働組合規約集　5月　A5　650頁

労働組合のはなし　その生いたち，組織と運営　3月　9月　B6　2冊

労働組合の運営　(講師必携(1)討論資料)　3月　A5　115頁

労働協約集　第5集　(労働協約資料 第31号)　1月　B5　214頁

最近における労使の協約対策並びに労働協約交渉状況　(労働協約資料 第37号)　4月　B5　94頁　(謄)

最近の全国主要労働組合規約，諸規則集　3月　A5　650頁

先任権　(講師必携(4)討論資料)　8月　A5　77頁

組織活動の手引　—アメリカ労組の組織活動—　(労働問題叢書 第20)　3月　B6　68頁

討論指導者便覧　(討論資料)　6月　A5　48頁

月別労働協約締結状況　(労働協約資料第32号)　1月　B5　220頁
附，労働協約集　第6集

全国主要労働組合一覧　昭和26年1月1日現在　3月　B5　71頁

全国主要労働組合 規約及諸規則集　3月　A5　650頁

「続労働協約締結上の問題点」の解説　4月　B5　118頁

労働省

労働基準局

安全講義　8月　A5　70頁

安全週間の指標　3月　A5　58頁

服装と安全　12月　B6　20頁

技能者養成関係法令並に解釈例規　9月　B6　93頁

化学装置の熔接(切断)修理に伴う災害の防止　(安全資料)　8月　B6　24頁

家内工業の概況報告　昭和25年5月　B4　83頁

管系統の色別　(安全資料)　8月　B6　13頁

研磨盤の安全　(安全資料)　8月　B6　12頁

鋼索の安全　(安全資料)　8月　B6　35頁

木工場の安全　(安全資料)　8月　B6　36頁

労働基準法違反事件判決集　第2集　4月　A5　343頁

労働基準法適用事業場数及び労働者数調　昭和25年　3月　B5　6頁

労働基準監督年報　第2回　昭和24年度　日本労務研究会　3月　B5　468頁　600円

労働者災害補償保険法令　(労働省労働基準局監修)　三信書房　7月　A6　147頁　130円

労働者災害補償保険事業年報　昭和24年度　12月　B5　292頁

最新労災保険法解説　改訂版　(社会保険叢書)　雇用問題研究会　8月　B6　309頁　250円

産業衛生シリーズ　8月　A5　57頁

整理整頓　(安全資料)　8月　B6　24頁

職務給実施の実例　3月　B5　96頁

手工具の安全　(安全資料)　8月　B6　39頁

主要産業賃金の戦後の動き　3月　B5　103頁

人事考課制度　3月　B5　93頁

重大災害の検討　11月　B6　48頁

婦人少年局

アメリカの働く婦人　(谷野せつ)　(パンフレット第12号)　2月　B6　21頁

病院診療所の看護婦　—労働実態調査報告—　(婦人労働調査資料 第6号)　4月　B5　49頁

男女同一労働同一賃金について　中央婦人問題会議 労働委員会記録　1950年　(婦人労働資料 第6)　3月　B5　98頁

男女同一賃金の実情　11月　B5　16頁

封建性についての調査　(婦人関係資料シリーズ 第7)　B5　37頁

婦人関係資材集報　第3号　3月　B5　75頁

婦人の職業　11月　B6　136頁

婦人雇用の現状　11月　B5　14頁

婦人の市民意識についての調査　(国立世論調査所 共編)　4月　B5　36頁

婦人のための法制智識　第1，2　日本出版協同　B5　2冊　40円，35円

婦人労働統計資料　1950年分　(婦人労働統計資料 第5)　5月　B5　76頁

家内労働の実情　(婦人労働調査資料 第7号) 家内労働実態調査結果報告　3月　B5　188頁

年少労働の諸問題　6月　A5　329頁

日本婦人へのメッセージ　第3回婦人週間を祝つて　5月　B5　44頁

女世帯の実態　第2次　女世帯生活実態調査報告 (婦人関係資料シリーズ 第6)　3月　B5　153頁

労働者家族問題に関する資料　(婦人関係資料 第29号)　11月　B5　21頁

労働者のための社会保険制度について　(婦人関係資料 第29号附録)　11月　B5　14頁

市民意識と労働組合　(パンフレット 第14)　6月　B5　35頁

炭坑の坑内に雇用される年少労働者の保護　11月　B5　106頁

女子保護実施状況報告よりみた女子保護の概況　11月　B5　7頁

女子の職場施設　—調査報告書—　(婦人労働調査資料 第8号)　8月　B5　74頁

職業安定局

ベークライト製品製造業　(職務解説 第110輯)　3月　A5　130頁

鉛筆製造業　(職務解説 第119輯)　9月　A5　188頁

ガス業　(職務解説 第111輯)　9月　A5　161頁

グルタミン酸曹達製造業　(職務解説 第108輯)　5月　A5　197頁

双物洋食器製造業　(職務解説 第102輯)　2月　A5　317頁

硫黄採掘・製錬業　(職務解説 第104輯)　2月　A5　215頁

石灰窒素製造業　(職務解説 第109輯)　3月　A5　323頁

管楽器製造業　(職務解説 第121輯) 11月　B5　248頁

完全雇用関係資料　第1，2集　8月，9月　B5　2冊

カットグラス製造業　(職務解説 第125輯)　11月　A5　74頁

革靴製造業　(職務解説 第106輯)　1月　A5　293頁

金属木製玩具製造業　(職務解説 第116輯)　9月　A5　105頁

きざみ煙草製造業　(職務解説 第118輯)　9月　A5　88頁

鋼船製造業　(職務解説 第103号)　2月　A5　263頁

万年筆製造業　(職務解説 第112輯)　9月　A5　214頁

ミシン製造業　(職務解説 第113輯)　9月　A5　214頁

木製漆器製造業 （職務解説 第124輯） 9月 A5 58頁
ピアノ・オルガン製造業 （職務解説 第120輯）9月 A5 320頁
労働市場年報 昭和25年 6月 B5 188頁
労働者供給事業認定基準並に疑義解釈集 労働法令協会 7月 B6 154頁 200円
新規採用職員訓練必携及附属カード 9月 B6 106頁
刺繍レース類製造業 （職務解説 第105輯）2月 A5 206頁
失業対策事業実態必携 1月 B6 156頁
足袋製造業 （職務解説 第115輯） 10月 B5
耐火煉瓦製造業 （職務解説 第114輯） 11月 A5 286頁
点火栓，碍子製造業 （職務解説 第122輯）11月 A5 325頁
鉄道車輛製造業 第1 （職務解説 第75輯）8月 A5 202頁
和傘・提灯製造業 （職務解説 第117輯） 9月 A5 121頁
和紙製造業 （職務解説 第107輯） 2月 A5 137頁
和洋菓子製造業 （職務解説 第123輯） A5
自動車整備 （職業補導教材 第10集） 3月 A5 357頁

産業安全研究所

年 報 昭和25年度 B5 36頁

大阪労働基準局

関係通牒・告示・解釈例規集 第1，2集 労働調査所 （大阪） 11月 B6 2冊 1500円

中央労働委員会

労働委員会年報 第5 昭和25年度 中労委会館 11月 A5 319頁 300円
労働委員会に於ける労働争議取扱概況 第2集 9月 B5 116頁

公共企業体仲裁委員会

国会提出資料 第12回 専売公社職員 昭和26年7月以降の給与改訂に関する仲裁々定 11月 B5 185頁
国鉄職員の昭和26年4月以降に於ける基準賃金の改訂の紛争に関する資料 8月 B5 106頁
「年次有給休暇に関する仲裁申請」についての資料 （仲裁委資料 第21集） 2月 B5
専売公社社員の昭和26年7月以降の給与改訂に関する仲裁資料 8月 B5 172頁
仲裁裁定書 第6号 9月 B5 20頁
仲裁々定書 （昭和26年3月2日仲裁裁定 第5号）仲裁指示書 （同年3月2日仲裁指示 第4号）（仲裁委資料 第23集） 3月 B5 28頁
仲裁々定書 附，国鉄石炭手当問題に関する仲裁申請書 （仲裁委資料 第20集） 1月 B5
仲裁請求書 （全文） 昭和26年1月以降における公社職員の給与改訂に関する仲裁資料 （仲裁委資料 第22集） 3月 B5

船員中央労働委員会

船員生活状態調査報告 第2部 A5 160頁

建 設 省

ダム 建設協会 1月 A5 24頁
道路と生活 （建設の話 第2号） 2月 A5 32頁
Japan. 折畳式 図版1枚
建設業の現状 （建設の話 第6号） 6月 A5 28頁
建設の機械化 （建設の話 第5号） 5月 A5 20頁
建設省設置法関係法令集 9月 A5 96頁
建設省職員録 2版 B5 184頁 250円
建設省直轄工事技術研究報告 第4回 3月 B5 343頁 地図
建設省要覧 昭和26年度版 10月 B6 297頁
国土建設の歩み （建設の話 第7号） 7月 A5 68頁
国土建設の現況 7月 A5 38頁
国土総合開発への道 （建設の話 第4号） 4月 A5 44頁
進む国土建設 7月 B6 32頁
都市計画への理解 （建設の話 第3号） 2月 A5 40頁

管理局総務課

新土地収用法概説 良書普及会 9月 A5 50頁 50円
損失補償に関する規定の解説 B5 20頁

管理局建設業課

アメリカ建設業に於ける「ジョイントヴェンチャー」について 7月 B5 24頁 （謄）
建設業法の運営状況 B5 5頁 （謄）
建設工事入札合理化対策及び標準請負契約約款について 3月 B5 111頁 200円
職別建設業の現状 B5 67頁 （謄）

管理局企画課

大都市地域の総合分析 4月 B4 12頁 （謄）
大都市地域対後進地域構造比較表 2月 B4 5頁 （謄）
英国都市及び地方計画法 （1947） 7月 B5 228頁 （謄）

業種別部門別職工数主要都市府県比較 11月 B5 8頁 （謄）
観光経済比較表 8月 B5 （謄）
各県別歳入，歳出状況 4月 B5 （謄）
建設統計年表 昭和25年度版 3月 A4 617頁
国土総合開発及び都府県総合開発審議会等に関する参考資料 改訂増補 7月 B5 284頁 （謄）
国土総合開発特定地域の栞 建設協会 12月 A5 96頁 図版6枚 100円
最近の大都市の人口趨勢 4月 B4 8頁 （謄）
総合開発計画資金分析表 6月 B5 （謄）
省内総合開発連絡会議記録 第2回 1月 B5 34頁 （謄）
地方総合開発調書 4月 B4 （謄）
地方総合開発調書 第3編 北海道編，特殊編 5月 B4 2冊 （謄）
地方総合開発調書の分析 6月 B4 （謄）
都府県総合開発計画作成に関する解説 5月 B5 71頁 （謄）
都府県総合開発計画様式 B4 54頁
都府県総合開発計画様式 附帯資料観光様式 4月 B4 9頁 （謄）
都府県総合開発計画様式の修正並びに補足説明 4月 B5 21頁 （謄）
都府県総合開発計画図作成様式 4月 B4 7頁 （謄）
都府県総合開発計画書概要 東北編．関東編．中部編，近畿編，中国四国編，九州編 12月 B4 6冊 （謄）
特定地域候補地資料 6月 B4 43頁 （謄）
特定地域の概要 9月 B5 135頁 （謄）
特定地域総合開発計画書様式 4月 B4 10頁 （謄）
特定地域要請地域選定図表 6月 B4 20頁 （謄）
利根地域概要説明書 9月 B4 10頁 （謄）
都市人口の膨脹と地域偏在 2月 B5 15頁 （謄）
全国都府県総合開発計画調書 （中間報告） 10月 B4 100頁 （謄）

管理局建設機械課

BF型鋼索式15瓩ブルドーザの製作経過について 4月 B5 31頁
D-80 型油圧式15瓲ブルドーザーの製作経過について 5月 B5 30頁
建設機械組合せ作業に於ける運転経費実績 （機械化資料 26—6） 11月 B5 12頁 （謄）
建設機械の運転経費実績 （機械化資料 26-3） 9月 B5 15頁 （謄）
建設機械の運用に関する諸報告の作製及び其の活用について （機械化資料 26-5） 2版 11月 B5 84頁 （謄）
建設機械の運用に関する諸報告の作製及び其の活用について （続） （機械化資料 26-2） 9月 B5 39頁 （謄）
建設機械の実績について 昭和26年度 1，2・四半期 （機械化資料 26-7．12） 11月，12月 B5 2冊 （謄）
建設機械使用実績 昭和26年度 1/4半期 （機械化資料 26-9） 11月 B5 57頁 （謄）
機械化施工綜合調査中間報告 其の1，2 昭和26年度 （機械化資料 26-4，11） 9月，12月 B5 2冊 （謄）
モータープールの実績 其の1，2 （機械化資料 26-1，8） 8月，11月 B5 2冊 （謄）
16 1/2屯低床式セミトレーラートラック及トラクタトラック性能試験報告 6月 B5 8頁

管理局営繕部

アスファルト防水工法について （船越義房）（施行資料 5108～2） 10月 B5 32頁 （謄）
ビニール線規格 B5 35頁 （謄）
病院計画の参考資料 第1，2 （高野隆，竹内三郎共訳） 6月，10月 B5 2冊 （謄）
分電盤規格 6月 B5 58頁 （謄）
暖房衛生工事設計便覧 6月 B5 32頁 （謄）
暖房装置及給汽設備工事共通仕様書 1月 B5 52頁 （謄）
衛生，給水，排水，消火，給湯，汚物処理槽内部設備工事共通仕様書 （案） 7月 B5 63頁 （謄）
エナメルとワニス 8月 B5 11頁 （謄）
現場の施工準備について （施行資料 5101—2） 10月 B5 13頁 （謄）
現場初期に於ける準備計画中の諸注意 （施工資料 5101—2） 9月 B5 40頁 （謄）
現代建築史 （富中三郎） 9月 B5 40頁 （謄）
鋼製建具について （敷山政）（施行資料 5115—3） 12月 B5 17頁 （謄）
標準図目録 33頁 青写真
科学的工程管理について （富中三郎） 10月 B5 47頁 （謄）
科学的工程管理について （追補）（富中三郎） 12月 B5 8頁 （謄）
建築技術 （野平忠） 10月 B5 22頁 （謄）
建築工事仕様書編纂基準 10月 B5 20頁 （謄）
近代建築史 （富中三郎，杉浦進共著） 9月 B5 19頁 （謄）
汽罐取扱注意要項 9月 B5 9頁 （謄）

空気連行コンクリートについて　第1，2　（千賀謙一，笹川信二）（施行資料 5106—2）10月，12月　B5　2冊（謄）

経師について　（施工資料 5115～1）　9月　B5　5頁（謄）

共通仕様書　電気工事　第1編　B5　53頁（謄）

モデル工事の研究課題　（熊沢忠広，笹川信二）12月　B5　21頁（謄）

木造建具金物（箱錠，蝶番，戸車等）について　（罇　彌之助）（施行資料 5115～4）12月　B5　22頁（謄）

日本工業規格 600Vビニール電線　B5　13頁（謄）

日本農林規格について　10月　B5　22頁（謄）

ペイントについて　（施工資料 5116～4）10月　B5　22頁（謄）

左官工事について　（村野嘉寿夫）（施工資料 5114—1）12月　B5　57頁（謄）

殺菌灯について　其の2　B5　10頁（謄）

設計資料　6月　69頁　青写真

石膏プラスター塗施工について　10月　B5　5頁（謄）

設備工事現場監督員要領附図　衛生工事の部，暖房装置工事の部　4月　B5　2冊　青写真

設備工事現場監督要領　暖房装置工事の部，衛生工事の部，電灯工事の部　4月　B5　3冊（謄）

照明設備工事　B5　57頁（謄）

建具工事について　（森田政之助）（施工資料 5115—2）12月　B5　8頁（謄）

鉄筋コンクリート工事について　（施工資料 5106—1）9月　B5　37頁（謄）

塗装について　（施工資料 5116～3）9月　B5　18頁（謄）

雑作について　（施工資料 5111～2）9月　B5　19頁（謄）

河川局

河川別現況調査書　8月　B4　449頁　目次 57頁（謄）

河川関係法令例規集
日本河川協会　9月　A5　453頁

河川流出に関する近似解法について　第1～3　11月　B5　3冊（謄）

洪水水文学　8月　B5　15頁（謄）

流量年表　第3回（昭和17，18年）3月　B5　258頁　附，雨量総括表

サヴェーデ博士の討論要旨　12月　B5　14頁（謄）

砂防関係例規　3月　B5　113頁（謄）

砂防計画樹立に対する構想　（木村弘太郎）　8月　A5　6頁（謄）

災害提要
全国災害復旧促進連盟　8月　A5　190頁

鉄道籠工法　（防災工法叢書）
全国災害復旧促進連盟　4月　A5　24頁

貯水池による洪水防禦　前篇，後篇　4月，6月　B5　2冊（謄）

地辷り現象と防止工法論　（谷口敏雄）　3月　B5　53頁（謄）

地辷り移動に及ぼす降雨及地下水の影響　（谷口敏雄）11月　B5　133頁

道路局

道路法関係例規集
帝国地方行政学会　11月　A5　331頁（謄）（加除式）

道路統計年報　昭和24年　4月　B5　70頁

国道及重要府県道交通情勢調査表　昭和23年　4月　A4　323頁

地方単独道路費調　昭和24．25年　4月　A5　79頁（謄）

都市局

外国公園関係法制資料　第1輯　7月　B5　109頁（謄）

全国公園統計　6月　B5　99頁（謄）

住宅局

Apartment House of Post-War Japan.　7月　B5　45頁

不燃構造公営住宅耐震試験報告書　第1号　2月　B5　35頁

不良住宅地区について　その沿革—現状—今後の問題　（住企調資料 51～5）10月　B5　28頁（謄）

イギリスの住宅白書　（住企調資料 51～2）　7月　B5　17頁（謄）

建築動態統計調査提要　2月　B6　130頁

木造新築 庶民住宅実態調査　昭和 21～23 年度　4月　B5　145頁

採点評価法による住居調査　—千葉県市川市住居調査結果報告—
彰国社　9月　B5　58頁（図版，表共）180円

産業労務者住宅の建設　—イタリヤにおける建設方法　（企住調資料 51～4）9月　B5　7頁（謄）

消費者価格調査住居の状況　昭和26年1月1日現在（住企調資料 51～2）6月　B5　17頁（謄）

War Damage and Rehabilitation of Japan.　7月　B5　17頁

全国一級，二級建築士考査問題と正解　昭和26年度
港出版合作社　10月　B6　313頁　250円

住宅費の支出可能限界について　3月　B5　47頁（謄）

住宅年鑑　1951（1945—1950）
彰国社　12月　B5　394頁（図版26頁共）1300円

住宅事情　—昭和25年国勢調査　1％抽出集計による結果速報　（住企調資料 51～3）　7月　B5　3頁（謄）

地理調査所

Brief Summary of the Geodetic Work of the Geographical Survey Institute for the Period 1947～1950 (Mutô, Katsuhiko)　A4　14頁

分県図　1:200000　14冊

広島県	B6	3月	100円
秋田県	B6	10月	100円
愛知県	B6	3月	80円
岐阜県	B6	10月	100円
山形県	A5	10月	80円
山口県	A5	11月	80円
愛媛県	A5	10月	80円
宮崎県	A5	11月	80円
石川県	B7	10月	80円
熊本県	A5	11月	80円
福島県	B6	10月	100円
宮城県	A5	12月	80円
高知県	B6	10月	100円
新潟県	A5	12月	100円

検潮記録　昭和20～24年　B5　34頁

国土実態図　1:800000　B6　各 170円

Ⅳ　日本労働人口と都市機能　第1～3　3枚1組　2月

Ⅴ　日本農村機能図　第1～3　3枚1組　12月

日光国立公園　1:200,000　10月　柾判　4色刷　40円

地形図　1:25000　柾判　21枚　各 25円

京都及大阪	2号の4	京都東北部	11月
	3号の4	大阪東北部	10月
	4号の4	奈良	10月
	7号の2	淀	11月
	8号の1	枚方	7月
	12号の2	大阪西北部	7月
	12号の4	西宮	10月
	16号の1	有馬	11月
	16号の2	神戸首部	10月
長崎	2号の3	早岐	12月
小倉	1号の4	八幡市	12月
徳島	16号の2	脇町	7月
東京	7号の1	東京西南部	11月
	8号の4	戸塚	10月
	10号の2	立川	7月
	11号の1	武蔵府中	11月
和歌山	5号の2	大和高田	4月
	5号の4	古市	7月
	5号の5	信貴山	10月
	6号の1	御所	12月
	9号の1	大阪西南部	7月

地形図　1:50000　柾判　192枚　各 25円

熊本	6号	山鹿	10月
	10号	大牟田	2月
宮崎	13号	野尻	2月
和歌山	1号	桜井	12月
	2号	吉野山	10月
	3号	山上ノ嶽	10月
	6号	五条	4月
	10号	岸和田	10月
	11号	粉河	2月，2版
	13号	須磨	10月
	15号	和歌山	4月
山口	1号	日原	11月
	2号	津和野	6月
	3号	鹿野	10月
	5号	須佐	10月
	6号	徳佐中	2月，2版 10月
	10号	萩	10月
	11号	小郡	7月
	12号	山口	11月
	14号	仙崎	5月
小串	3号	小串	2月，2版 6月
	4号	安岡	12月
八代	4号	加久藤	2月
	8号	陸中関	7月
	12号	出水	6月
長野	2号	榛名山	4月
	7号	御代田	5月
	11号	小諸	5月
	13号	長野	2月
一関	15号	一関	2月
見島	8号	飯浦	3月
横須賀	5号	横須賀	3月
岡山及丸亀	1号	岡山南部	6月
	2号	下津井	4月，2版 5月
	3号	丸亀	10月
	4号	池田	11月
	5号	玉島	5月，2版 10月
	6号	寄島	6月
	7号	仁尾	11月
	10号	福山	12月
	13号	府中	11月
	16号	今治東部	10月
剣山	5号	阿波富岡	6月
	9号	和食	4月，2版 10月
	10号	桜谷	6月
	13号	剣山	10月
	14号	北川	10月
豊橋	4号	見付	10月
	9号	明知	5月
	10号	足助	10月
	11号	御油	4月
	12号	豊橋	2版 6月
	13号	瀬戸	4月，2版 10月
	14号	挙母	4月

建設省

	15号	岡崎	4月
	16号	蒲郡	5月
宇治山田	1号	答志	10月
	2号	鳥羽	6月，2版 10月
	5号	松阪	6月，2版 10月
	6号	宇治山田	4月，2版 6月
名古屋	1号	名古屋	12月
	2号	名古屋南部	10月
	3号	半田	4月，2版 10月
	5号	津島	4月
	6号	桑名	5月
	7号	四日市	6月
	8号	津東部	4月，2版 7月
	10号	御所在山	6月
岐阜	1号	白鳥	5月，2版 6月
	2号	八幡	10月
	5号	荒島丘	10月
	6号	根尾	5月
	7号	谷汲	4月，2版 10月
	12号	近江長浜	7月，2版 10月
	13号	鯖江	11月
	14号	今庄	11月
	15号	敦賀	10月
飯田	9号	御嶽山	5月
	11号	付知	7月
	12号	岩村	4月
	13号	萩原	6月，2版 10月
	16号	美濃太田	4月，2版 6月
京都及大阪	1号	北小松	12月
	2号	京都東北部	4月，2版 5月
	8号	大阪東北部	10月
	12号	大阪西北部	4月，2版 11月
	14号	篠山	10月
	16号	神戸	10月
中津	1号	室積	4月，2版 6月
	8号	豊後杵築	10月
	13号	宇部	6月
徳島	7号	鳴門海峡	11月
	8号	徳島	4月
	10号	草壁	10月
	11号	三本松	10月
	13号	西大寺	6月
	14号	高松	11月
	16号	脇町	10月
鳥取	3号	城崎	7月
	4号	出石	4月
白河	3号	小名浜	12月
	14号	白河	4月
高梁	6号	勝山	4月
大分	10号	久住	4月，2版 10月
浜田	4号	三次	4月
	5号	石見大田	10月
	7号	赤名	11月
	8号	八重	6月
	12号	大朝	5月
石巻	15号	塩釜	4月
高田	6号	松之山温泉	5月
小倉	2号	行橋	10月
	3号	後藤寺	10月
	10号	津屋崎	5月，2版 11月
	11号	福岡	12月
鹿児島	13号	西方	5月
松山	5号	三津浜	5月
	10号	青島	10月
	13号	柳井	11月
	14号	室津	10月
金沢	16号	福井	5月
姫路	4号	高砂	7月
	8号	姫路	5月
	11号	上郡	11月
	12号	播州赤穂	10月
	13号	智頭	12月
	15号	周匝	12月
	16号	和気	7月
盛岡	14号	盛岡	5月，2版 7月
弘前	2号	能代	5月
	7号	大館	10月
札幌	3号	追分	10月
	4号	早来	6月
東京	6号	東京西北部	6月，2版 10月
	7号	東京西南部	6月，2版 10月
	10号	青梅	7月
	13号	秩父	6月
	14号	五日市	7月
	15号	上野原	12月
宇都宮	11号	深谷	11月
	16号	寄居	6月
広島	3号	三津	10月
	4号	今治西部	7月，2版 10月
	5号	可部	10月
	10号	広島	10月
	13号	三段峡	10月
甲府	1号	三峰	11月
	4号	山中湖	10月
	7号	甲府	7月
厳原	9号	佐須奈	10月
宮津	3号	西津	10月
	8号	小浜	10月
	12号	都井岬	10月
	16号	大江山	10月
静岡	16号	掛川	10月
神子元島	13号	御前崎	10月
新潟	8号	宮下	12月
	9号	新発田	10月
佐倉	9号	佐原	10月
	13号	龍ケ崎	10月
釧路	10号	大楽毛	10月
	14号	舌辛	10月
延岡	5号	延岡	11月
富山	16号	富山	11月
室蘭	8号	駒嶽	11月

建設省

名古屋	1号	名古屋	12月
福島	15号	磐梯山	12月

地勢図 1:200000 桎判 39枚 三色刷 各35円 一色刷 各25円

八戸	3月	岡山及丸亀	4月
七尾	3月	大分	5月
小倉	3月	名古屋	5月
秋田	4月	佐倉	5月
長崎	4月	大本	5月
開閉岳	4月	白河	5月
広尾	4月	鳥取	5月
野辺地	5月	宇和島	5月
宮崎	5月	八代	6月
中津	5月	留萌	6月
宗谷	5月	浜田	7月
酒田	5月	宇和島	7月
石巻	5月	甲府	10月
鹿児島	5月	飯田	10月
枝幸	5月	神子元島	10月
延岡	5月	宇治山田	10月
盛岡	10月	紋別	10月
長岡	10月	岩内	10月
野母崎	10月	網走	10月
岐阜	10月		

建築研究所

大都市に於ける公共施設及び小売商店の分布について （日笠端）（建築研究報告 第9号） 8月 B5 5頁

不良住宅地区の実態 —神戸市番町地区現況調査— （新海悟郎，三輪恒，松岡春樹）（建築研究報告 第8号） 3月 B5 64頁

研究概要 第1 附，研究所紹介 10月 B5 76頁

建築用防火木材規格作成のための基礎研究 （森山博） B5 9頁

曲げと圧縮をうける木材の強度に関する研究（久田俊彦） B5

成型時圧力のセメント製板に及ぼす影響について （栗山寛） B5 13頁

土木研究所

ACIのコンクリート鋪装及び基層に対する示方書 （山田順治） 10月 B5 42頁 （謄）

AEコンクリート文献 （山田順治） 9月 B5 31頁 （謄）

AEコンクリートの施工について （山田順治） 8月 B5 14頁 （謄）

アメリカの道路 （土木研究所彙報 第17号） 9月 B5 237頁 （謄）

アメリカの道路工事の機械化について （谷藤正三） 11月 B5 30頁 （謄）

芦崎寺地辷調査報告 4月 B5 33頁 （謄）

アーチダムの応力計算法 （村幸雄） 10月 B5 80頁 （謄）

アワメーター試験報告 2月 B5 12頁 （謄）

ブルドーザーの作業能力増大装置について （佐野忠行，小蒲康雄，伊東辰夫） 2月 B5 12頁（謄）

弾性波動測定による路盤強度の判定に関する研究 （谷藤正三）（土木研究所報告 第86号の第7） 3月 B5 22頁

電気養生コンクリートの設計施工上考慮すべき事項に関する実験的研究 第1 （山田順治，伊東茂富，清水道貞）（土木研究所報告 第81号の第2） 3月 B5 18頁

道路の運輸経済調査報告 （近畿地方建設局企画部企画課共編）（土木研究所報告 第81号の第6） 3月 B5 26頁

エヤクリーナー試験報告 2月 B5 20頁 （謄）

減価償却の参考 （中岡二郎） 11月 B5 65頁 （謄）

グレーダの切刃について （西村義一）（土木研究所報告 第81号の第11） 3月 B5 16頁

変断面円形拱の挫屈について 第1 （猪瀬寧雄，高田孝信）（土木研究所報告 第81号の第9） 3月 B5 9頁

東仁連川地盤調査報告 12月 B5 127頁 （謄）

噴流に関する研究 （土木研究所報告 第86号の第4） 3月 B5 13頁
第1 噴流に関する実験およびTollmienの理論との比較 （佐藤清一，細井正延）

漂砂に関する研究 第3 （土木研究所報告 第81号の第5） 3月 B5 44頁
第3 弓ケ浜（夜見ケ浜）の漂砂について （佐藤清一，細井正延）

移動式土砂積込機の試作 （西村義一，小蒲康雄，楠年郎） 2月 B5 21頁 （謄）

池貝自動車MTTトレーラートラックについて （西村義一，小蒲康雄，大橋秀夫） 2月 B5 35頁

五十里貯水池の洪水調節計画 （村幸雄） 11月 B5 117頁 （謄）

観測測定器に関する研究 —簡易流速計に関する研究— 第1 （吉川秀夫）（土木研究所報告 第81号の第3） 3月 B5 6頁

建設機械用デーゼル機関性能試験報告 2月 B5 49頁 （謄）

建設機械用クラッチ及びブレーキライニングに関する研究 （土木研究所速報 第1号） B5 131頁 （謄）

国産モーターグレーダー性能試験報告 （西村義一，小蒲康雄，大橋秀夫） 12月 B5 76頁

コンクリートの化学試験の数列について （有泉昌） 12月 B5 12頁 （謄）

鵠沼橋の振動並に撓度測定に関する研究 10月 B5 38頁 （謄）

橋脚の耐震性に関する研究　第1（猪瀬寧雄，高田孝信）（土木研究所報告 第81号の第8）　3月　B5　21頁

長野県茶臼山附近の地辷に関する研究　第2（芥川真知）（土木研究所報告 第81号の第1）　3月　B5　11頁

大山橋梁強度試験に関する報告（土木研究所彙報 第18号）　12月　B5　139頁（謄）

作業に関する二，三の原則について（中岡二郎）　11月　B5　44頁（謄）

最近一年間に於ける各種セメントの物理的性質について（山田順治，清水道貞）　5月　B5　13頁（謄）

猿ケ石堰堤洪水調節孔周辺部の模型による応力測定　第1，2　12月　B5　16頁（謄）

精進川橋梁強度試験に関する研究（土木研究所彙報 第19号）　12月　B5　49頁（謄）

玉川水質調査報告（有泉昌）　12月　B5　14頁（謄）

長径間木構橋下弦材接手比較試験並に接手に於ける力の伝達に対する理論的検討（猪瀬寧雄，安部清孝）（土木研究所報告 第81号の第10）　3月　B5　35頁

関東地方建設局

護岸と水制（鷲尾蛮龍）　12月　A5　79頁（謄）

九州地方建設局

五ケ瀬川改修計画内容　5月　A5　10頁

東北地方建設局

技術研究会論文概要　第3回　10月　B5　89頁（謄）

土　工　10月　B5　64頁（謄）

護岸水制工法　10月　B5　61頁（謄）

護岸水制工一般　10月　B5　17頁（謄）

北上川流域現況概要　5月　B5　100頁（謄）

職員録　10月　B6　64頁（謄）

東北地方の洪水　1月　B5　251頁（謄）

樋管樋門の設計要領　10月　B5　80頁（謄）

中国四国地方建設局

四国地方地盤変動調査報告書（四国地方地盤変動調査専門委員会編）　7月　B5　150頁（謄）

経済安定本部

アジア経済の現勢（国際連合アジア極東経済委員会編　経済安定本部訳）
東洋経済新報社　2月　A5　238頁　300円

外国財政経済統計　―一般統計―（調査特報 第2号）　2月　26×35cm　71頁

経済白書
東洋書館　8月　A5　206頁　220円

年次経済報告　昭和26年度　7月　A5　216頁

総裁官房調査課

アメリカ経済界の見透し（U.S. News & World Report 1950 12 25）（経調外 昭26 第13号）　1月　B5　9頁

アメリカ国防動員態制の構想（U. S. News & World Report 1950 12 25）（経調外 昭26 第11号）　1月　B5　5頁

アメリカにおける主要民間経済団体の紹介（細野孝一）（経調外 昭26 第25号）　4月　B5　36頁（謄）

アメリカの中小企業対策（大来佐武郎）（経調外 昭26 第1号）　1月　B5　19頁（謄）

アメリカ商務省中小企業部の任務と活動（細野孝一）（経調外 昭26 第8号）　1月　B5　10頁（謄）

安価な政治的才能（経調外速報 昭26 第75号）　9月　B5　9頁

新たな段階に入る朝鮮動乱（柴田史郎）（経調外 昭26 第22号）　2月　B5　4頁（謄）

米国の国防動員体制（後藤登之助）（経調外 昭26 第62号）　11月　B5　37頁（謄）

米国の戦略物資　―特に非鉄金属の供給状況―（経調外 昭26 第35号）　5月　B5　11頁

貿易インフレと物価政策（経調内 昭26 第10号）　2月　B5　29頁

貿易数量と単価の水準（経調内 昭26 第3号）　1月　B5　62頁（謄）

物価動向の国際比較　―円の実務検討―（経調内 昭26 第62号）　11月　B5　27頁（謄）

物価凍結の経済的意義（U. S. News & World Report 1951 2.2）（経調外 昭26 第17号）　2月　B5　8頁

物価凍結令早わかり（「ウォール・ストリート・ジャーナル」1月29日号より）（経調外 昭26 第23号）　3月　B5　12頁

ECAFE 調査報告書　―ECAFE 地域の金融機関による国内資本の動員―　5月　B5　173頁

E.C.A. の対欧諸計画（1950年第4 4半期の E.C.A. 報告より）　8月　B5　64頁

英国業者と日本の輸出競争（パウル・アインチッヒ）（経育コマーシャル アンド ファイナンシャル クロニクル 7月26日号より）（経調外 昭26 第28号）　8月　B5　6頁

英国経済白書　1951年（高木祐一郎）（経調外 昭26 第44号）　7月　B5　91頁（謄）

英国の経済政策（経調外 昭26 第51号）　10月　B5　63頁

英国新内閣の下に於ける経済企画官庁のあり方（経調外 昭26 第57号）　10月　B5　3頁（謄）

英国鉄鋼業国有化法の論拠（経調外 昭26 第18号　2月　B5　20頁

軍備の国民所得に対する比率（経調外 昭26 第71号）　9月　B5　10頁

グラフで見た安定計画後の日本経済（経調内 昭26 第57号）　11月　B4　60頁（謄）

肥料工業における経営形態（柴村羊伍）（経調内 昭26 第48号）　9月　B5　24頁（謄）

香港の国際政治情勢と最近の経済動向（原覚天）（経調外 昭26 第21号）　2月　B5　45頁（謄）

不人気な米国の対欧援助（経調外速報 昭26 第55号）　10月　B5　6頁

イギリスにおける産業用建築物の統制　―投資計画及び国土計画実行の手段として―（経調外 昭26 第30号）　4月　B5　10頁

イギリスにおける輸出業者にたいする政府保証制度　―輸出信用保証局の概要―（経調外 昭26 第29号）　4月　B5　18頁

イギリスの経済統制　その1（エコノミスト誌11月11日号）（経調外 昭26 第6号）　1月　B5　7頁

イギリスの工業（大来佐武郎）（経調外 昭26 第31号）　5月　B5　75頁（謄）

印度のエネルギー事情（経調外 昭26 第27号）　4月　B5　31頁（謄）

インフレーションの国際比較に関する若干のデータ（経調内 昭26 第11号）　2月　B5　8頁

インフレーションの時代（経調外 昭26 第49号）　11月　B5　28頁（謄）

イラン問題の教訓（経調外速報 昭26 第71号）　9月　B5　9頁

一，二毛作境界地の気候　―特に日照に関する吟味―　B5　17頁

各国経済施策の推移（経調外 昭26 第38号）　5月　B5　50頁

計画経済・強制経済・自由取引経済とは何か（経調外 昭26 第8号）　1月　B5　18頁

景気観測と経済統計指標　10月　B5　26頁

経済の回復と発展（経調内 昭26 第64号）　12月　B5　27頁（謄）

経済諮問委員会の経済報告書　1950年央（経調外 昭26 第5号）　1月　B5　130頁

稀少物資問題の複雑化（フェリックス・ビレーア）（経調外 昭26 第10号）　1月　B5　5頁

国防拡充計画（News Weekly. 1951 1.22）（経調外 昭26 第16号）　2月　B5　4頁

国民経済における財政（ヒックス夫人）（経調外 昭26 第45号）　8月　B5　35頁

今秋の電力不足の実相（小川渕太）（経調内 昭26 第70号）　12月　B5　26頁（謄）

今年の物価を回顧して（矢野智雄）（経調内 昭26 第68号）　12月　B5　12頁（謄）

鉱山経営者との山分制　―アメリカにおける最近の鉱山経営と政府の対策―　8月　B5　6頁

個人所得の安定　―新しい経済安定政策―（経調外 昭26 第39号）　5月　B5　53頁

クゥイブィシェフ水力発電基地とヴォルガの大問題　B5　41頁

List of Foreign Publication　1951　6月　B4　18頁

モネ計画四年間の業績（経調外速報 昭26 第79号）　3月　B5　5頁

ネールインドの産業政策（坂本徳松）（経調外 昭26 第26号）　4月　B5　56頁（謄）

日本の賠償と英国の貿易にかんする諸考察（経調外 昭26 第56号）　10月　B5　5頁（謄）

日本の信用の将来（経育コマーシャル アンド ファイナンシャル クロニクル 6月21日号より）　8月　B5　8頁

日本の輸出競争から予想される諸影響（経調外 昭26 第52号）　10月　B5　11頁

西ドイツの経済復興（経調外速報 昭26 第54号）　10月　B5　11頁

農業国工業化の諸問題（経調外 昭26 第60号）　11月　B5　23頁（謄）

農業国としての濠洲の将来（経調外速報 昭26 第77号）　10月　B5　7頁

最近の肥料金融に関する調査（経調内 昭26 第40号）　8月　B5　122頁（謄）

最近の香港貿易情勢と今後の方向（土井章）（経調外 昭26 第42号）　6月　B5　35頁（謄）

西独占領費問題（経調外速報 昭26 第70号）　9月　B5　4頁

政府と産業（経調外 昭26 第40号）　6月　B5　12頁

戦後日本経済の復興に関する諸指標（経調内 昭26 第32号）　7月　B4　36頁（謄）

戦後日本の家庭経済（経調内 昭26 第31号）　7月　B5　11頁（謄）

戦後西ドイツ経済の構造変動（経調外速報 昭26 第65号）　12月　B5　60頁

一九五一年のアメリカ合衆国　―国民生活はどうなるか―（経調外 昭26 第3号）　1月　B5　10頁

一九五〇年の中共対外貿易　—主として金額上の推計—（経調外 昭26 第2号） 1月 B5 46頁
戦略物資問題の新たなる危機に直面する西欧（久保天治）（経調外 昭26 第61号） 11月 B5 6頁（謄）
戦前（昭9～11）における民間産業の設備投資額の推計（経調内 昭26 第36号） 8月 B5 13頁（謄）
戦前戦後の資本蓄積について（経調内 昭26 第53号） 9月 B5 12頁（謄）
スクラップ回収技術　—アジア極東経済会議鉄鋼小委員会第3回—（経調外 昭26 第19号） 2月 B5 19頁
主要経済指標　改訂版（経調内 昭26 第6号） 2月 B4 74頁
昭和25年のわが国農業経済事情（経調内 昭26 第24号） 5月 B5 32頁（謄）
出超の日本，入超のドイツ（経調内 昭26 第2号） 1月 B5 3頁（謄）
対アジア経済援助の計画と実績（原覚天）（経調外 昭26 第58号） 11月 B5 32頁（謄）
対外援助10年の回顧（経調外 昭26 第50号） 10月 B5 8頁（謄）
対立するランカシャーと日本（経調外 昭26 第59号） 11月 B5 7頁（謄）
低金利のコストは高い（紐育コマーシャル アンド ファイナンシャル クロニクル6月21日号より）（経調外速報 昭26 第67号） 8月 B5 11頁
鉄鋼輸入原料の買附状況（経調内 昭26 第12号） 2月 B5 7頁（謄）
統計と統計利用に就いて（統計資料 第49，51号） B5 2冊
東南アジアにおける日本の通商復興問題（経調外 昭26 第62号） 12月 B5 5頁（謄）
東南アジア諸国の生産と貿易　その3　マレー及シンガポール（経調外 昭26 第14号） 2月 B5 37頁
東南アジア経済と日本（大来佐武郎）（経調内 昭26 第19号） 4月 B5 42頁（謄）
朝鮮動乱後における小規模企業（小川利太，古橋繁）（経調内 昭26 第28号） 7月 B5 34頁（謄）
朝鮮和平会議の反応（ロンドン エコノミスト 7月14日号）（経調外 昭26 第68号） 9月 B5 6頁
朝鮮事変後の物価動向（経調内 昭26 第5号） 1月 B5 19頁（謄）
中国物価概況　1950年度（経済導報 3月13日号）（経調外 昭26 第32号） 4月 B5 11頁
中国農業生産計画とその生産概況　—食糧，棉花を中心として—　1950年度（経調外 昭26 第12号） 1月 B5 30頁
中国の物価動向　—1950年下半期（経調外 昭26 第33号） 5月 B5 28頁
中共の貨幣管理と資金計画　—中国経済政策の新方向—（経調外 昭26 第28号） 4月 B5 33頁
中小企業の特殊事情に応えよ　—アメリカ経済発展委員会(CED)の勧告—（経調外 昭26 第34号） 5月 B5 45頁
中小企業者の心得べき政府の諸規定　—アメリカの商務省中小企業部資料—　2月 B5 17頁
渡良瀬川上流の治山治水関係資料（大崎六郎） 9月 B5 152頁
事変下一年間の韓国経済（経調外 昭26 第41号） 6月 B5 29頁

総裁官房統計課

経済統計資料　第33～49号 B5 17冊（謄）
鉱工業生産指数速報について　昭和26年10月 11月 B4 19頁（謄）

総裁官房労働室

日雇労働に関する研究　—労働政策研究会報告—　4月 B5 113頁
公価改訂と減税の収入階級別勤労者家計への影響について　9月 B5 7頁（謄）
国際労働機関(ILO)の概要　8月 B5 88頁（謄）
プロフィット，シェアリングに就て　5月 B5 52頁（謄）
最近における労働条件と物価生計費　3月 B5 53頁（謄）

総裁官房経済計画室

アメリカ軍事対外援助関係予算　1952年度　8月 B5 4頁（謄）
APO 500 Economic & Scientific Section　5月 B5 8頁（謄）
アルゼンチン，ブラジル貿易事情　2月 B5 80頁（謄）
アジア極東経済開発の基本的問題　1月 B5 310頁（謄）
アジア極東諸国の外国人技術者需要数　2月 B4 6頁（謄）
亜細亜極東地域に於ける産業開発計画　5月 B5 184頁（謄）
米国貿易事情　2月 B5 31頁（謄）
米国の対欧援助と欧州の貿易　2月 B5 50頁（謄）
貿易計画の修正と最近の輸出入事情　6月 B5 50頁（謄）
貿易構造分科会報告書の印刷出版について　6月 B4 6頁（謄）

貿易構造に関する研究　4月 B5 128頁（謄）
分配国民所得の算定　11月 B4 40頁（謄）
第二次大戦後の海運政策　第2部 1月 B5 270頁（謄）
第一次大戦後最近に至る迄の海運補助政策　第1部 1月 B5 269頁（謄）
電源開発法案要綱　11月 B5 8頁（謄）
電源開発株式会社法案要綱　11月 B5 12頁（謄）
電源開発計画案比較表　11月 B5 16頁（謄）
電源開発促進法案要綱（案） 11月 B5 30頁（謄）
電源開発地点の優先順位基準（総括表） 10月 B5 2頁（謄）
電力源単位表　11月 B4 8頁（謄）
電力拡充計画　—企業形態別所要資金総括表外2枚—　11月 B4 32頁（謄）
電力参考資料　11月 B4 200頁（謄）
電力地方別開発目標　11月 B4 100頁（謄）
電力と生産との相関関係について　8月 B4 8頁（謄）
電力需給対照表　10月 B4 14頁（謄）
ECA極東援助計画　11月 B5 48頁（謄）
英国貿易事情　2月 B4 30頁（謄）
援助資金私企業貸付申請処理状況　昭和25年度 3月 B4 26頁（謄）
E.S.S. 調査　昭和26年10月生産速報　11月 B4 6頁（謄）
F.A.O. 報告事項案　5月 B5 6頁（謄）
Food & Agriculture Argumentation of the United Nation　5月 B5 8頁（謄）
Food Estimate Requirenents & Suppliant Japan 1949～50　4月 B4 12頁（謄）
外航船速力別型別総括表　昭和27年3月末　9月 B4 2頁（謄）
技術者労務者数調　昭和16年11月末現在　4月 B4 154頁（謄）
濠州アフリカ貿易事情　2月 B5 80頁（謄）
本邦に於ける発電機及び変圧器生産推移　11月 B4 10頁（謄）
本邦のエネルギー消費構成と産業活動との関係　11月 B4 24頁（謄）
復興計画審議会令の一部を改正する政令　5月 B5 2頁（謄）
イギリスの食糧補給金　11月 B5 14頁（謄）
インド，ビルマ，パキスタン貿易事情　2月 B5 36頁
印度報告書　10月 B5 22頁（謄）
インドネシア香港比島貿易事情　2月 B5 80頁（謄）
印度ネシア産業振興対策　5月 B5 12頁（謄）
海陸輸送分野の問題　本論，別表　7月 B5 2冊（謄）
海陸輸送分野の問題　石炭輸送を中心として　本論，別表　10月 B4 2冊（謄）
海運関係貿易外収入見透　11月 B4 20頁（謄）
海運関係見返資金放出について　昭和26，27年度　9月 B4 14月（謄）
「各国貿易事情」の商品視点よりの総括表　第1編　3月 B4 28頁（謄）
カナダ貿易事情　2月 B5 20頁（謄）
家内工業及び小規模工業　11月 B5 20頁（謄）
経済復興計画審議会令　5月 B5 6頁（謄）
経済及び技術援助の貿易構造に及ぼす影響　2月 B5 33頁（謄）
経済自立と産業貿易構造政策　2月 B5 31頁（謄）
緊急電源開発計画要綱（案）（附表） 10月 B4 2冊（謄）
鉱工業関係資料　6月 B4 20頁（謄）
鉱工業に関する主要経済指標　7月 B4 190頁（謄）
鉱工業生産見透立案要領　昭和27年度　6月 B4 2頁（謄）
鉱工業生産竝びに主要物資需給の見透し　第2回推計　1月 B4 24頁（謄）
鉱工業生産竝びに重要物資需給の見透し　10月 B5 54頁（謄）
鉱工業生産の見透し　綜合的説明　昭和27年度　7月 B4 14頁
鉱工業生産指数A200B205の算定基礎　10月 B5 4頁（謄）
鉱工業生産指数表　8月 B4 8頁（謄）
鉱工業生産と電力消費との相関関係について　11月 B5 26頁（謄）
鉱工業地方別生産計画　10月 B4 70頁（謄）
鉱工業地方別生産目標　11月 B4 100頁（謄）
鉱工業地方別生産設備計画　10月 B4 94頁（謄）
鉱工業地方別生産設備計画目標　11月 B4 100頁（謄）
鉱工業地方別生産指数　11月 B4 100頁（謄）
国際貿易構造における協定の地位　4月 B5 26頁（謄）
公共事業費地方別実績及び目標　10月 B4 194頁（謄）
コロンボ計画概要　8月 B5 18頁（謄）

国家資金による産業投資の基準について　8月　B4　22頁（謄）
公社形態による開発候補地点　10月　B4　14頁（謄）
交通部会報告書　1月　B5　14頁（謄），附表　B4　24頁
交通部門地方計画目標　11月　B4　100頁（謄）
交通見透作業要領　昭和26，27年度　7月　B5　4頁（謄）
南及東南アジアの共同経済開発に関するコロンボ計画（外務省経済第二課訳）　3月　B5　208頁（謄）
内需必要量算定作業要領　5月　B5　2頁（謄）
内需必要量算定資料　昭和26年度　5月　B4　18頁（謄）
南部インドシナに於ける邦人関係事業投資調　2月　B4　9頁（謄）
南方陸運地区進出企業会社産業別地区別一覧表　2月　B5　111頁（謄）
南方陸運地区進出企業会社投資額調査表　2月　B4　10頁（謄）
Nation Economic Budget 1951　7月　B4　8頁（謄）
年度別出力増加表　11月　B4　2頁（謄）
燃料動力綜合需給見透しについて　昭和26年度　5月　B5　26頁（謄）
日本経済の見透し　改訂　昭和26年度　10月　B4　20頁
日本経済の見透し　昭和26，27年度　交通部門，財政金融部門，貿易部門，財政金融部門　7月　B4　4冊（謄）
日本経済の綜合見透し　昭和26，27年度　8月，9月　B4　2冊（謄）
日本の農業及び食糧　10月　B5　22頁（謄）
荷役方式の近代化とパレチゼーション　6月　B5　30頁（謄）
農林，水産業に於ける基礎条件　11月　B4　79頁（謄）
農林，水産業生産の見透し　昭和26，27年度　10月　B4　18頁（謄）
農林水産業地方別生産計画目標　11月　B4　100頁（謄）
Propered Outline of 1951 Report to FAO by United States.　5月　B5　16頁（謄）
最近鉱工業生産の推移と26年度見透しとの比較　8月　B5　6頁（謄）
最近に於ける石炭鉱業の経営状況　8月　B5　16頁（謄）
生産計画及び26年度綜合燃料需給表　昭和26年度　4月　B4　10頁（謄）
石炭需給見透しについて　昭和26年度　8月　B5　22頁（謄）
船型別，船令別総括表　昭和26年度末　9月　B4　2頁（謄）
戦前戦後に於ける産業設備投資の推移　―主として国民所得（分配）との関連において―　8月　B4　12頁（謄）
四半期別石炭輸送について　昭和26年度　3月　B4　4頁（謄）
下半期電力確保緊急対策（案）　10月　B5　8頁（謄）
資　料　A，B，甲，農業表　8月，9月　B4　4冊（謄）
執務参考資料　11月　B4　46頁（謄）
綜合見透し作業要領　昭和26，27年度　6月　B5　2頁（謄）
ソ連圏貿易事情　2月　B5　60頁（謄）
食糧及農業の一般的地位と意義　5月　B5　4頁（謄）
商品を中心としてみた昭和25年の我国の輸出入市場　4月　B4　70頁（謄）
昭和22年度，27年度の鉱工業生産実績並に生産見透し　8月　B4　6頁（謄）
昭和26年度5月の鉱工業生産速報について　6月　B4　12頁（謄）
昭和26年8月の鉱工業生産について　9月　B4　12頁（謄）
昭和31年度に於ける鉱工業生産規模　10月　B4　16頁（謄）
主要物資輸入価格　7月　B4　18頁（謄）
主要物資需給調査表　昭和25年度　4月　B4　2頁（謄）
主要物資需給実績　昭和25年度　5月　B4　90頁（謄）
主要輸出入物資単価推移表　1月　B4　3頁（謄）
主要商品国別輸入実績表　昭和25年度　10月　B4　34頁（謄）
天日製塩調書　7月　B5　58頁（謄）
鉄道貨物輸送量の想定　5月　B4　24頁
鉄鋼原価の分析　11月　B4　8頁（謄）
鉄鋼価格を中心とするプラント輸出の問題　9月　B4　46頁（謄）
鉄鋼に関する諸指標　その1，2　11月　B4　2冊（謄）
鉄鋼石資料　10月　B4　32頁（謄）
鉄鋼設備に関する資料　10月　B4　10頁（謄）
地方別人口推定　11月　B4　100頁（謄）
東亜に於ける主要物資自給力調査　4月　B4　9冊（謄）

To Food & Agriculture Oragaryation of the United Nations.　7月　A5　118頁
東南アジア貿易統計表　11月　B4　44頁（謄）
東南アジア経済開発に対する協力方策について　10月　B5　14頁（謄）
東南アジア諸国の電力資源と所要電力　11月　B5　100頁（謄）
朝鮮の救済復興援助問題　8月　B5　14頁（謄）
中国の農地改革　7月　B5　14頁（謄）
中南米（アルゼンチン，ブラジルを除く）貿易事情　2月　B4　50頁（謄）
我国輸入原料に関する提案　1月　B4　4頁（謄）
ヨーロッパ洲（イギリスを除く）貿易事情　その1，2　4月　B5　2冊（謄）
輸入計画検討資料　昭和26年度　第1，2　10月　B4　2冊（謄）
油槽船需要測定に関する資料　10月　B4　18頁（謄）
財政金融実績調　昭和26年度第1・4半期　9月　B4　28頁
自家用水力発電地点表　直轄事業分　10月　B4　14頁（謄）
自立経済計画に於ける外貨手どり率の一試算　5月　B5　18頁（謄）
自立経済計画に於ける生活水準の内訳　2月　B4　2頁（謄）
自立経済計画の基本構想に基く第1期計画目標　5月　B5　2頁（謄）
自立経済計画参考資料　5月　B4　30頁（謄）
自立経済計画と現在の見透しとの比較表　9月　B4　4頁（謄）
自立経済審議会報告書　1月　A5　44頁　附表　A4　120頁
自立経済審議会報告書（英文）　4月　A5　70頁
自立経済審議会雇用部会報告書　1月　B5　30頁（謄）附表　B4　13頁
自立経済達成のための財政金融対策　1月　B4　3頁（謄）
造船工業の日本経済に占める地位　6月　B4　10頁（謄）
造船能力関係資料　7月　B5　26頁（謄）
造船能力に関する調査要領　7月　B5　26頁（謄）

総裁官房国土調査室

アメリカ合衆国に於ける森林と土壌（Gahin Taiten, T.B. Plair 共著　平正治訳）（土調 29 土地分類3）　7月　B5　21頁（謄）
アメリカ合衆国に於ける土地分類の概要（土調 37　土地分類 7）　7月　B5　33頁（謄）
アメリカ合衆国に於ける土地分類の野外調査に用うる分類記号法（土調 35　土地分類 5）　7月　B4　8頁（謄）
アメリカに於ける水の統制計画と管理　5月　B5　163頁（謄）
合衆国に於ける土地分類の沿革（合衆国国家資源計画局）（土調 144　土地分類 9）　11月　B5　40頁（謄）
本邦各種土性並びに地方調査の概要（土調 38　土地分類 8）　7月　B5　87頁（謄）
灌漑用水の測定に用いるパーシャルフリコームの設計方法と其の使用方法　8月　B4　15頁（謄）
鬼怒川水系に於ける国土調査（水調査）の実施概要説明　12月　B5　27頁（謄）
国土調査法（土調 20　総合 16）　6月　A5　24頁
国土調査法要綱（土調 13　総合 9）　6月　B5　6頁（謄）
国土調査について（土調 173　総合 55）　11月　B5　29頁
国土調査参考資料（土調 110　総合 34）　3月，8月　B5　2冊（謄）
内外地の部　第1集　　外国の部　第1集
国土調査審議会及び都道府県国土調査委員会の組織及び運営を定める政令（土調 21　総合 17）　6月　B5　5月
洪水，土壌浸蝕の観点から見た本邦降雨に関する資料文献目録（土調 179 土地分類 15）　7月　B5　46頁（謄）
奥地森林資源（土調 36　土地分類 6）　5月　B5　188頁（謄）
施肥標準調査（川崎一郎，黒川計，金子俊夫共著）（土調 147　土地分類 14）　7月　B5　90頁（謄）
土地分類に於ける土壌分類の在り方とその茨城県下の土壌の応用の結果について（室島錚一郎）　11月　B5　55頁（謄）
朝鮮土地調査事業抜萃（土調 118　総合 44）　9月　B5　16頁（謄）

総裁官房連絡部

Economic Survey of Japan 1950―51（5 th Economic White Paper）　8月　A5　257頁
Level of Foreign Trade Volume and Unit Price.　3月　B5　92頁（謄）
1951 Annual Report for Japan to FAO of the United Nations.（5 th Annual Report）　6月　A5　118頁
Report on Economic Self-Supporting Program.　1月　A5　35頁
Some Indices of Japan's Economy.　2月　B5　74頁（謄）

経済安定本部

1950 Annual Report for the "Economic Survey of Asia and the Far East 1950" 2月 B5 35頁 (謄)

産業局

海外産業調査報告 第3,4 3月, 9月 A5 76頁 B5 106頁 (謄)

産業相互関係の研究に関する報告書 9月 B5 80頁 (謄)

財政金融局

米国要素費用による総国民生産 4月 B4 6頁 (謄)

分配国民所得構成項目対照表 1月 B4 17頁 (謄)

分配国民所得年次推計一覧表 昭和5—25 2月 B4 4頁 (謄)

県民所得推計に関する試案 1月 B5 15頁 (謄)

国民所得研究資料 第1 1月 B5 241頁 (謄)

国民経済個別バランス 4月 B4 2頁 (謄)

国民所得の基礎知識 8月 B5 29頁 (謄)

国民所得の測定と社会勘定の設定 11月 B5 44頁 (謄)

国民所得の予測 (米国農務省) 6月 B5 72頁 (謄)

国民所得及び国民総支出第一次推計 附, 昭和24年度改算 昭和25年 6月 B4 15頁 (謄)

国民所得循環と経済変動 (米国国民所得統計による分析) 林業所得推計の基本問題 12月 B5 30頁 (謄)

個人業主所得一覧表 6月 B4 2頁 (謄)

個人企業経済調査について 昭和26年度 4月 B4 2頁 (謄)

個人企業経済調査総括表 (昭和21～25(7～9)) 2月 B4 13頁 (謄)

内部統制 —アメリカ会計士協会監査手続委員会特別報告書— 5月 B5 31頁

National Income and Gross National Expenditure for 1936 and 1946～49. 1月 B4 7頁 (謄)

産業別国民所得(推計24年分)推計方法の概要 7月 B4 4頁 (謄)

四半期別法人企業統計調査結果表 昭和25年度 第2,3・4半期分, 26年度第1,2・4半期分 3～11月 B4 4冊 (謄)

社会勘定の体系 11月 B5 36頁 (謄)

商法と企業会計原則との調整に関する意見書 10月 A5 17頁

昭和24年並びに年度第二次分配国民所得及び昭和24年度国民総支出推計中間報告 (附 25年度上半期分配国民所得及び国民総支出試算) 3月 B5 47頁 (謄)

Table of Personal Consumption Expenditure for 1946～48 5月 B4 5頁 (謄)

貿易局

外国為替及び外国貿易管理関係法規集 文祥堂 1月 A5 (加除式)

外国為替及び外国貿易管理関係法規集追録 文祥堂 6月 A5 59枚

海外市場の動向と我国貿易 3版 12月 B5 401頁 (謄)

海外市場の現況と日本貿易 1951年版 東洋経済新報社 3月 A5 299頁 380円

各国輸入管理現況 1951年 10月 B5 78頁 (謄)

国際原料会議其の后の事情 (貿易局資料 第90号) 6月 B5 8頁

東南アジア開発計画と日本経済の役割 財政金融研究会 12月 B5 138頁

建設交通局

江川流域経済調査報告書 B5 85頁 (謄)

河川総合開発論 (矢野勝正) 3月 B4 116頁

神戸川綜合開発調査報告書 河川綜合開発調査協議会 2月 B5 278頁

公共事業の概要 4月 B5 102頁

国土総合開発事務処

米国の土地計画, 水利権 (資料番号 1000(357)) 2月 B5 19頁 (謄)

電源開発計画 第1 総括表 第3 追加分 (資料番号 2120,2122) 4月 B5 2冊 (謄)

英国の工業配置法・都市及び地方計画法の運営の実際 (資料番号 4568) 12月 B5 22頁 (謄)

包蔵発電水力統計一覧 (資料番号 1000(382)) 2月 B5 13頁 (謄)

府県別現況分析指標 (資料番号 4253) 10月 B4 113頁

火力発電計画 (資料番号 2149) 4月 B4 2頁 (謄)

経済自立と国土開発 (資料番号 3823) 8月 B5 6頁 (謄)

鉱工業生産指数 (第2次試案) 昭和7年～11年基準 (資料番号 2889) 6月 B4 31頁 (謄)

国土保全施設の経済効果計算例 (資料番号 3942) 9月 B5 40頁 (謄)

国土総合開発関係業務の概要に就いて (資料番号 3645) 8月 B5 8頁

国土総合開発関係業務資料 (資料番号 3643) 8月 B5 102頁

国土総合開発計画に関連ある試験研究課題 (資料番号 1612) 4月 B5 2頁 (謄)

経済安定本部

国土総合開発基本調査取締作業資料 —工業部門, 輸送及び地下資源— (資料番号 3642) 8月 B5 149頁

国土総合開発審議会速記録 (資料番号 4510) 11月 B5 27頁 (謄)

国民所得と支出 (昭和35年度) (資料番号 3455) 7月 B5 1頁 (謄)

国立資産耐用年数の改訂に関する基礎資料 (参考資料 22号) (資料番号 1139) 3月 B4 1頁 (謄)

日本国河川番号表 (第1次案) (資料番号 3484) 7月 B5 207頁 (謄)

農業部門 (主要食糧たる10年後の開発目標) 甘藷, 馬鈴薯の生産目標, 菜種生産目標, 大豆増産目標 (資料番号 1068～70) 3月 B5 3冊 (謄)

農業部門主要食糧の10年後に於ける開発目標 第1～4 (資料番号 1031,1033～35) 2月 B5 4冊 (謄)

産業構造の地域性指標 (資料番号 1022) 2月 B4 1頁 (謄)

戦前戦後に於ける水稲反収支変遷に関する検討資料 C.S.K. 地域基礎調査 (資料番号 3627) 8月 B4 4頁 (謄)

資源開発の緊要度 (資料番号 3321) 6月 B4 1頁 (謄)

資源開発の緊要度 (資料番号 3321) 6月 B4 1頁 (謄)

塩所要量計算図表 (資料番号 1029) 2月 B4 1頁 (謄)

水力発電所経済効果測定参考 (資料番号 3881) 8月 B5 10頁

水力発電所経済効果測定参考資料 第1 (資料番号 3811) 8月 B5 20頁

水産部門10年後に於ける開発目標 (案) (資料番号 1036) 2月 B5 7頁 (謄)

主要金属鉱石10年後に於ける開発目標 (資料番号 1043) 2月 B5 9頁 (謄)

地域開発計画の検討上の問題 (資料番号 4249) 10月 B5 9頁 (謄)

地域総合開発の諸契機の選択に付いて (資料番号 1151) 3月 B5 20頁 (謄)

都道府県別人口 (資料番号 2782) 6月 B4 21頁 (謄)

都府県計画事業費検討資料 (資料番号 4501) 11月 B4 5頁 (謄)

都府県計画事業検討資料 (資料番号 4561) 12月 B4 10頁 (謄)

都府県 S.K.K に基く地区別開発目標検討資料 (資料番号 4292) 10月 B4 92頁 (謄)

都府県総合開発計画 (中間報告) 財政部門 (資料番号 4366) 10月 B4 5頁 (謄)

都府県総合開発計画作成要領並に要目 (資料番号 1032) 2月 B5 14頁 (謄)

都府県総合開発計画書(中間報告)資金総括表 (資料番号 4250) 10月 B4 7頁 (謄)

特定地域電源開発資料 (資料番号 4435) 10月 B5 3頁

特定地域計画検討資料附表 (資料番号 3457) 7月 B4 15頁 (謄)

特定地域公共事業費実績 (資料番号 1000(361)) 2月 B4 1頁 (謄)

特定地域(指定諮問地域)に於ける昭和26年度事業一覧表 (資料番号 4503) 11月 B4 1頁 (謄)

特定地域に対する総理大臣の指定及び「調査地域の指定に関する件」閣議了解 (資料番号 4603) 12月 B5 3頁 (謄)

特定地域及び各区域 (決定版) (資料番号 4558) 11月 B5 16頁 (謄)

特定地域選定の基本方針 (資料番号 3450) 7月 B5 109頁 (謄)

特定地域指定の諮問に対する答申 (資料番号 4557) 11月 B5 14頁 (謄)

特定地域指定要請候補現地調査報告 (資料番号 4277) 10月 B5 104頁 (謄)

特定地域指定要請書及び諮問の経過 (資料番号 4257) 10月 B5 2頁

特定地域指定要請書及び総理大臣の諮問(案) (資料番号 4256) 10月 B5 39頁 (謄)

特定地域指定要請地選定基本方針及び作業概要 (資料番号 4008) 9月 B4 31頁 (謄)

特定地域総合開発計画調書様式 (資料番号 1042) 2月 B4 9月 (謄)

特定地域主要電源開発計画一覧表 (資料番号 4263) 10月 B4 2頁 (謄)

特定地域調査費総括表 (資料番号 4497) 11月 B4 8頁

調査地域の概要 (資料番号 4579) 12月 B5 10頁

調査地域特性概要表 (資料番号 4578) 12月 B4 1頁 (謄)

人口と産業構造の地域性資料 (資料番号 3818) 8月 B4 15頁 (謄)

自立経済計画, 国土S.K.K 資料 (資料番号 3819) 8月 B4 21頁 (謄)

重化学工業の工場立地について (資料番号 3999) 9月 B5 23頁 (謄)

重要単位一覧表 (資料番号 2530) 5月 B5 28頁 (謄)

資源調査会

アメリカに於ける河域開発 (F.L. Weaver) (資源調査会資料 第27) 2月 B5 21頁

アメリカの水資源計画における便益費用算定法の質的側面 （資源調査会資料 第28号） 3月 B5 62頁

土壌侵蝕の実験的研究 11月 B5 74頁

栄養と食糧の問題について―栄養食糧部会の設置について （案） 5月 B5 26頁

白米と健康 10月 B5 68頁

畑灌漑 （F.E. スティブナー著 資源調査会訳） B5 77頁

北海道における畑地の土壌侵蝕 12月 B5 6頁

北海道における土地保全問題 ―土壌侵蝕予備調査報告― 5月 B5 141頁

北海道総合開発と工業 ―工業立地条件調査報告―其1 5月 B5 160頁

北海道土地保全調査 B5 4冊
気象状況調査報告 11月
農家経営調査報告 11月
治山関係中間報告 11月
土壌班調査報告 12月

府県別水害損失価額表 合計の部 明治18年～昭和16年 7月 B4 23頁

府県別水害損失状況及び被害価額表 38ケ年 （明治28年～大正10年，大正14年，昭和10年） 7月 B4 46頁

屎尿の資源科学的衛生処理勧告 （資源調査会勧告第9号） 8月 B5 65頁

委員会の組織 10月 B5 14頁

石狩地域土地利用調査報告 2の1,2 5月 B5 2冊

各種産業廃水処理に関する研究 （柴田三郎） 7月 B5 36頁

笠野原台地地区の土地利用及び農業経営に関する調査報告 （森秀男等） 2月 B5 198頁（表共）（謄）

研究の指導監督 （C.E. ケネスミース）（工業科学研究所の組織 第12章）（会議 第105） 10月 B5 54頁

研究所の調査課題の選定 （C.E. ケネスミース）（工業科学研究所の組織 第11章）（会議 第103） 10月 B5 27頁

基礎資料の標準 （資源調査会資料 第35号） 8月 B5 58頁

国土綜合開発計画基礎資料 B5 24頁 地図34枚（英文併記）

国民経済的にみたる公共事業の経済的効果 （資源調査会資料 第36号） 8月 B5 57頁

洪水予報研究論文集 （資源調査会資料 第29号） 3月 B5 182頁

ムギ類品種の2～3の特性より見た地域性 （神前芳信）（日本農業地域研究資料） 7月 B5 29頁

那賀川流域森林の観察 ―施業案仕組表を基礎として―（梶 豊） B5 59頁

日本のエネルギー問題 （資源調査会資料 第30号） 8月 B5 710頁

日本の鉱物資源 （M・ボラード著 資源調査会事務局訳）
時事通信社 12月 B5 263頁 （図版共） 1500円
（連合軍総司令部天然資源局報告 第141号）

日本の工業原料資源問題 （資源調査会資料 第34号） 3月 B5 97頁

日本の工業原料資源問題 （第3次原稿） 3月 B5 200頁 （謄）

日本の燃料地下資源 （資源調査会データブック 第5号） 10月 B6 352頁

日本の繊維資源開発に関する基本問題 （資源調査会資料 第32号） 3月 B5 55頁

日本の森林資源問題 （資源調査会資料 第31号） 7月 B5 91頁

日本の資源問題 （第1次原稿） 8月 B5 182頁

日本の食糧資源問題 （資源調査会資料 第33号） 7月 B5 66頁

日本の天然資源 ―包括的な調査― （連合軍総司令部編 資源調査会 訳）
時事通信社 2月 B5 569頁 2500円

日本身長体重の標準値 昭和25年 7月 B5 6頁

日本人一人一日当り栄養素摂取量 9月 B5 10頁

日本人一人一日当り熱量蛋白質平均所要量 9月 B5 16頁

応用水文学 ―水調節事業の設計と運営―（水文学研究会編） 10月 B5 2冊

選炭と二号炭の利用について 8月 B5 28頁

資源調査会議事速記録 （第2） 第32回 昭和26年6月26日 7月 B5 43頁

資源調査会について ―創立から昭和26年3月までの活動の概略と今後の目標についての概要 5月 B5 31頁

資源調査会について ―昭和22年12月の創立から現在まで3年半の活動概要― 7月 B5 25頁

資源調査会の方針と運営について 6月 B5 5頁

資源調査会事業計画 （案） 昭和26年 5月 B5 6頁

森林資源の諸問題 3月 B5 190頁

森林資源の状況 ―主要流域別―都道府県別 B4 100頁

薪炭林経営実態調査計画案 10月 B5 17頁

薪炭林経営実態調査予定村新潟県北魚沼郡川口村の概況 10月 B5 6頁

シラス災害の実態とその対策 ―鹿児島，宮崎，両県下に於ける― （資源調査会報告 第8号） 8月 B5 57頁

綜合開発計画に伴う補償問題総説 10月 B5 14頁

水害対策上の諸問題 第1 9月 B5 18頁

六十四水系水害損失価額表 明治27年～昭和16年 7月 B4 23頁

水経済の立場から見た日本の地域区分 （関口武） 4月 B5 38頁 図版31枚

水文学資料の欠陥に関する報告 （資源調査会勧告第9号） 11月 B5 28頁

水文学資料の欠陥について（案） 7月 B5 73頁

水文上の問題 （京坂元宇） B5 11頁

水質汚濁防止に関する勧告 （資源調査会勧告 第10号） 1月 B5 17頁

食品強化小委員会報告 （案） 第1 11月 B5 19頁

低湿地域開発に関する基礎調査要領 （案） B5 15頁

鉄鋼屑の分類に関する勧告 （案） B5 72頁

鉄鋼地金の品質向上について （案） B5 48頁

鉄鋼地金品質向上について （資源調査会勧告 第10号） 11月 B5 31頁

鳥の巣型植林 ―ソ連のステップ地帯に於ける植林― 7月 B5 10頁

土地改良の効果に関する調査要項 （案）（新沢嘉芽統） 7月 B5 31頁

TVAの洪水調節操作 B5 74頁

調査課題の選定基準資料 （会議 第104） 10月 B5 10頁 図表7枚

ウィルアメット河洪水調節計画 B5 118頁

我が国発電所の水利用状況について B5 51頁

我国におけるサツマイモの栽培と品種の分布 （児玉敏夫） 4月 B5 6頁 図版26枚

渡良瀬遊水池の機能 11月 B5 68頁

渡良瀬遊水地の機能中間報告 昭和26年9月28日 B5 29頁

常習水害地に於ける水稲と水害 ―群馬県邑楽郡奈良村― 4月 B5 29頁

資源委員会

米国における国家資源委員会の活動 （米国N.R.C.編）（資源委員会資料 第2） B5 11頁

英国における経済再建と技術研究 （S.ハイ，J.バーナル共著）（資源委員会資料 第3） B5 70頁

技術的研究を進めよ ―日本の紙自給可能― （H.マードロク著）（資源委員会資料 第4） B5 4頁

資源の有効利用を図れば日本の将来は明るい （E.アッカーマン）（資源委員会資料 第1） B5 9頁

土地調査準備会

基業調査の事業内容 （案）（土地調査準備会資料 第82） 2月 B5

国土調査法案 1月 B5 22頁

国土調査法案要綱案 （土地調査準備会資料 第80） 1月 B5 15頁

国土調査参考資料 外国文献の部 （土地調査準備会資料 第87） 3月 B5 75頁

国土調査事業概要 （案）（土地調査準備会資料 第85） 3月 B5

国土調査事業概要案 （土地調査準備会資料 第81） 1月 B5 6頁

作業規程の準則に規定する項目案 （土地調査準備会資料 第83）2月 B5

地籍調査実施要領案 （土地調査準備会資料 第84） 2月 B5

資源調査会防災部会

諸機関による地盤沈下調査の概要 （防災部会資料 第38） 2月 B5 23頁

資源調査会衛生部会

蒲田塵芥焼却場 （衛生部会資料 第86） 1月 B5 12頁

水質汚濁防止に関する勧告 （案）（衛生部会資料 第85） 1月 B5 56頁

水質汚濁防止に対する勧告 （衛生部会資料 第87） 1月 B5 53頁

資源調査会エネルギー部会

米国に於ける住宅用電気ガスの需要と市場の社会経済的特質との関係 （エネルギー部会資料 第340） 3月 B5 68頁

電力消費実態調査集計結果表 （エネルギー部会資料 第337） 2月 B5 63頁

動力原価算出図表 （後藤清太郎）（エネルギー部会資料 第334） 2月 B5 1頁

エネルギー部会年報 （第2） 昭和25年度 5月 B5 55頁

エネルギー部会参考資料 10月 B4 15頁

発電事業と石炭使用法の研究性に就いて 5月 B5 6頁

北海道に於ける火力発電の問題 （エネルギー部会資料 第331） 2月 B5

北陸地区における電解電炉工業操作率に関する調査表 昭和25年4月～26年7月 10月 B4 48頁

一般自由エネルギーとその熱経済批判に関する応用 （田中楠爾太）（エネルギー部会資料 第325） 1月 B5 12頁

固体乾燥に関する一般的考え方 (エネルギー部会資料 第332) 2月 B5 8頁
工場操業率と原価との関係 第1,4報 5月 B5 2冊
釧路地区に於ける低質岩使用対策としての火力発電問題 (エネルギー部会資料 第333) 2月 B5 16頁
那賀川小浜の流量と流域の雨量との関係について 第1,2報 5月,10月 B5 2冊
那賀川流域の雨量と那賀川小浜に於ける流量との関係 (エネルギー部会資料 第330) 1月 B5 13頁
熱力学第2法則によるエネルギー精算 9月 B5 22頁
2号炭による火力発電計画 —特に釧路地区を対象として— 9月 B5 85頁
日本のエネルギー問題 (租案) 第1,2部 (エネルギー部会資料 第327,328) 1月 B5 2冊
日本のエネルギー問題 本文, 別冊 (エネルギー部会資料 第338,339) 3月 B5 2冊
農山村家庭燃料消費実態調査結果表 第1編 7月 A5 15頁
綜合流況曲線に関する研究 (完) —電力系統に関する考え方の一例— 11月 B5 134頁
装置別燃料消費実態調査結果表 5～12月 B5 3冊
炭礦に於ける山元消費炭の熱管理診断指導に就いて (経調外 昭26 第3号) 7月 B5 100頁
低品位炭利用に関する研究 5月 B5 29頁
低品位炭使用燃焼機実態調査結果集計表 3月 B4 27頁
低質炭(二号炭を主とする)産出状況調査集計表 昭和25年度第1・4半期分 9月 B4 29頁
低質炭(二号炭)利用火力発電に関する考え方 —釧路火力の問題を中心として— (エネルギー部会資料 第335) 2月 B5 53頁
低質炭利用研究の重要性と釧路, 天北地区に於ける低質炭供給上の問題点 (エネルギー部会資料 第336) 2月 B5 40頁
天北系低品位炭の使用実績について 4月 B4 15頁
貯水池の規模についての一検討 (エネルギー部会資料 第329) 1月 B5
貯水池の規模についての一検討 7月 B5 13頁
蒸溜に於ける蒸気圧縮法の計算 第6 (浦口勇三) (エネルギー部会資料 第326) 1月 B5 28頁
蒸溜に於ける蒸気圧縮法の計算 綜合篇 9月 B5 30頁

資源調査会繊維部会

硝子繊維の製法と資源 11月 B5 15頁
合成繊維と電源開発 10月 B5 57頁
北海道のササ・パルプ資源開発に就いて B5 39頁
日本の綿作について 9月 B5 45頁
レッペ化学の概要 (繊維部会説明資料) 5月 B5 12頁
人造繊維資源篇 繊維篇第1 (繊維部会編) (資源データブック 第4) 1月 B5 355頁

資源調査会森林部会

森林部会について 7月 B5 7頁

資源調査会水部会

林野庁国有林関係気象観測所一覧表 (林野庁指導部編) (水部会資料 第32) 3月 B5 9月
パーシァルフリューム (米国文献紹会) (水部会資料 第33) 3月 B5 7頁

資源調査会食糧部会

食糧部会事業計画 昭和26年度部会案 7月 B5 15頁

資源調査会地域計画部会

琵琶湖の水産について —R.E 案の影響範囲— (地域計画部会資料 第161) 2月 B5 25頁
琵琶湖綜合開発計画案に対する社会経済調査 伏見編 (地域計画部会資料 第159) 2月 B5 37頁
北海道に於ける鉱工業と農村労働人口交流 (地域計画部会資料 第164) 2月 B5 17頁
工業用水調査書 (内務省土木局編) (地域計画部会資料 第162) 2月 B5 84頁
公共事業の管理系統について (地域計画部会資料 第156) 1月 B5 8頁
熊野地区道路計画 (建設省道路局編) (地域計画部会資料 第155) 1月 B5 5頁
生活崩壊の補償 —水利用計画に伴う広汎な水没補償問題にたいする考え方— (地域計画部会資料 第163) 2月 B5
水利用計画に伴う補償問題研究の基本的指針 (地域計画部会資料 第157) 1月 B5 12頁
地域計画部会資料 基礎資料篇 第1, 図書篇 第1 4月,5月 B5 2冊
十勝川水系綜合開発予察調査報告 第1報 総説の部 7月 B5 72頁 表7枚 地図
淀川に於ける水利用の社会経済的効用について 第1報 (地域計画部会資料 第160) 2月 B5 54頁

資源調査会地下資源部会

毒水処理工法に関する研究 其ノ1 予報 6月 B5 39頁

銅沈澱用鉄屑代用品としての紫鉱利用海綿鉄に就て (小島鎮雄) 5月 B5 31頁
科学試験研究申請計画概要書 (案) (地下資源部会資料 第98) 1月 B5 11頁
工業原料資源 第6章 (第2次原稿) (地下資源部会資料 第102) 2月 B5 150頁
工業粗原料差替の部 第4 —その他主要工業粗原料— (地下資源部会資料 第99) B5
工業粗原資源 (租案 第1) (地下資源部会資料第97) 1月 B5 135頁
日本の工業原料資源問題 (第3次原稿) (地下資源部会資料 第105) 3月 B5 200頁
硫化鉄鉱の焙焼方法と脱銅に関する研究 (西原清廉講演資料) 4月 B5 16頁
硫化鉄精鉱の含銅に関する調査 (地下資源部会資料 第103) 2月 B5 36頁
硫酸焼鉱に関する研究 (森梗隆弘) (地下資源部会資料 第100) 1月 B5 32頁
石灰山主要鉱山一覧表 7月 B5 12頁
塩の輸入と需給の見通し (友藤哲夫) 9月 B5 10頁
地下資源部会名簿 昭和26年4月1日現在 4月 B4 16頁
地下資源部会年報 昭和25年度 6月 B5 19頁
地下資源部会事業計画案 事務局案 6月 B5 15頁
磁硫鉄鉱のフラッシュ・ロースチングに就て (久島亥三郎) 5月 B5 15頁
蒸気圧縮式製塩法におけるスケール防止方法について 9月 B5 12頁

資源調査会土地部会

白砂台地の土質力学的特性と崩壊対策 (三木五三郎) (土地部会資料 第138) 1月 B5 51頁
本邦におけるジャガイモの作付分布 (安孫子孝一) (土地部会資料 第142) 1月 B5 41頁
鹿児島県笠野原台地の土壌型と侵蝕状況について (予察) (土地部会資料 第137) 1月 B5 51頁
笠野原, 岩川, 都城地方に於ける地形地質地下水と崖崩れとの関係 (土地部会資料 第136) 1月 B5 32頁
菜種の栽培状況と品種の地理的分布 (戸苅義次) (土地部会資料 第141) 1月 B5 13頁
災害による農業地域区分 第1 (資源科学研究所編) (土地部会資料 第140) 1月 B5 32頁
十勝岳山麓地帯の林業経営について (松井善喜, 馬場強逸著 林業試験場札幌支場編) 11月 B5 41頁 (謄)
利根川流域水害調査試案 3月 B4 24頁
土地部会の現況について 10月 B5 19頁

経済調査庁

物資需給現況と統制の見透し (山口鉄四郎) 学術資料刊行会 3月 A5 212頁 160円

高松管区経済局

地方経済統計作製状況表 B5 42頁

最高裁判所

事務総局

アメリカの司法事情 (一般裁判資料 第4号) 12月 A5 308頁
国会法律集 第10回国会 上, 下 6月, 7月 B6 2冊
裁判所 —新しい裁判所制度を理解しようとする人々のために— 11月 B6 28頁
さいばんしよのはなし 11月 1枚 2頁
最高裁判所法 英和対訳 2月 A5 164頁
最高裁判所規則集 追録第4号 昭和26年1月31日現在 B6
最高裁判所裁判集 刑事 第41号 昭和26年3月 上司法協会 3月 B5 986頁
大審院民事判例要旨集 1～10月 A5 4冊
民法 上, 中, 下
民事訴訟法, 同施行法, 旧民事訴訟法
大審院民事判例要旨全集 民法 上
法曹会 2月 A5 400頁 300円
わが国における調停制度の沿革 10月 A5 101頁

事務総局総務局

犯罪統計年報 (第一審事件) 昭和22年 11月 B5 75頁
民事刑事家庭事件一覧表 昭和26年 B5 171頁
最高裁判所通達通知回答集 A5 2冊 (加除式)
和英法律語辞典 (伊藤重次郎) (民事裁判資料 第23号) 5月 B6 896頁

事務総局行政局

行政裁判月報索引 (第1～24号及追録) A5 428頁
行政事件訴訟年鑑 昭和25年度 9月 A5 638頁 (表共)

行政事件担当裁判官合同概要　昭和26年9月12，13日　(行政裁判資料 第12号)　11月　A5　200頁

タフト・ハートレー法第九条(h)の合憲性に関する合衆国最高裁判所の判決　(米国最高裁判所編　行政局訳)　(行政裁判資料 第10号)　1月　A5　196頁　(英文併記)

税法関係行政事件担当裁判官合同　昭和25年3月9日・選挙関係行政事件担当裁判官合同概要　昭和25年5月31日，6月1日　(行政裁判資料 第11号)　4月　A5　191頁

事務総局民事局

改正商法関係法令集　新旧対照　法曹会　7月 A5　393頁　250円

民事訴訟の促進に関する民事裁判官会同要録　(民事裁判資料 第24号)　6月　A5　178頁　(昭和25年12月11，12日開催)

民事訴訟促進関係法規の解説　(民事裁判資料 第23号)　1月　A5　158頁

民事調停法　8月　A5　16頁

民事調停法規の解説　(民事裁判資料 第25号)　10月　A5　103頁

民事事件の概況　昭和25年度　9月　A5　194頁

執行吏制度関係資料　(民事裁判資料 第21号)　3月　A5　257頁

新旧対照 改正商法関係法令集　A5　393頁

調停関係法規集　10月　A5　100頁

調停の手びき　―新らしく調停委員となる人のために―　10月　A5　21頁

わが国に於ける調停制度の沿革　10月　A5　101頁

地代家賃統制令関係法令集　12月　A5　80頁

事務総局刑事局

刑事法規集　指令編，選挙編，諸法編　5～12月　A5　3冊

刑事訴訟規則の一部改正の規則等説明書　(刑事裁判資料 第58号)　2月　A5　93頁

検察審査会制度の話　A5　52頁

検察審査会資料　第4―5号，第8―9号　A5　2冊

公職追放関係事件判決集　(刑事裁判資料 第53号　1月　A5　1031頁

高等裁判所管内別選挙関係刑事裁判官会同議事要録　(刑事裁判資料 第57号)　2月　A5　244頁

労働関係　第4輯　(刑事裁判資料 第55号)　1月　A5　655頁

量刑の変遷に関する統計　(刑事裁判資料 第59号)　3月　B5　260頁

死刑無期刑刑事事件判決集　上，下　(刑事裁判資料 第56号)　1月　A5　2冊

租税事件判決集　第3　(刑事裁判資料 第54号)　1月　A5　431頁

昭和25年における刑事事件の概況　(刑事裁判資料 第61号)　10月　A5　90頁

大審院刑事判例要旨集　刑法・刑法施行法・旧刑法，刑事訴訟法・旧刑事訴訟法)　1月　A5　2冊

大審院刑事判例要旨全集　刑法　上，下　法曹会　8月　A5　2冊　各450円

註解アボット刑事裁判手続　第2　(刑事裁判資料 第60号)　3月　A5　632頁

事務総局家庭局

アメリカのプロベーション制度　(家庭裁判資料 第18号)　4月　A5　106頁

アメリカ少年裁判所の事務処理の実際について　(家庭裁判資料 第19号)　11月　A5　152頁

保護処分決定に対する抗告事件並びに対少年成人刑事事件裁判例集　(家庭裁判資料 第20号)　12月　A5　276頁

少年法概説　(家庭裁判資料 第14号)　1月　A5　137頁

全国家事審判官会同協議会　昭和25年9月開催　(家庭裁判資料 第15号)　1月　A5　195頁

全国少年係裁判官会同協議録　昭和25年10月開催　(家庭裁判資料 第16号)　1月　A5　227頁

全国上席少年調査官会同協議録　昭和25年11月開催　(家庭裁判資料 第17号)　4月　A5　184頁

司法研修所

アメリカの刑事裁判の動向　渡米法曹の帰朝講演　(佐藤昌彦)　(裁判官特別研究叢書 第25号)　6月　A5　29頁

アメリカの民事訴訟手続について　渡米法曹の帰朝講演　(古関敏正)　(裁判官特別研究叢書 第25号)　12月　A5　50頁

米法における勤労権　(園部秀信)　(司法研究報告書 第3輯第5号)　5月　A5　185頁　(謄)

米国刑事手続に於ける調書　―特に公判調書に付いて―　(渡辺門偉男)　(司法研究報告書 第3輯第6号)　5月　A5　154頁　(謄)

米国における刑事実体法(特に各則の)研究　―財産罪を中心として―　(正田満三郎)　(司法研究報告書 第2輯第9号)　10月　A5　216頁

米国における少年裁判所審理の合憲法性　(中川衛)　(司法研究報告書 第3輯第7号)　5月　A5　184頁

英米刑事裁判における量刑の研究　(小林謙助)　(司法研究報告書 第2輯第10号)　5月　A5　391頁

行政争訟の研究　その2　(裁判官特別研究叢書 第12号)　2月　A5　100頁

犯罪の個数の訴訟法的考察について　(青柳文雄)　(司法研修所資料 第4号)　10月　A5　162頁

仮処分に関する研究　その2　(裁判官特別研究叢書 第16号)　3月　A5　81頁

家事審判制度に関する研究討論　(裁判官特別研究叢書 第18号)　3月　A5　90頁

経験則と自由心証　(兼子一)　(裁判官特別研究叢書 第24号)　11月　A5　51頁

刑事訴訟法第295条について　(裁判官特別研究叢書 第22号)　10月　A5　35頁

刑事訴訟行為の瑕疵とその効力　(裁判官特別研究叢書 第13号)　2月　A5　92頁

公務員の労働法上の地位　(西幹一)　(司法研究報告書 第4輯第2号)　7月　A5　193頁

控訴審における事実の取調その他手続上の諸問題について　(裁判官特別研究叢書 第15号)　3月　A5　110頁

挙証の責任の分配　(雉本朗造)　(司法研修所資料 第3号)　10月　A5　102頁　(謄)

労働協約の研究　(裁判官特別研究叢書 第21号)　6月　A5　73頁

労働争議に関する研究　(裁判官特別研究叢書 第17号)　4月　A5　88頁

セルフ・インクリミネーションについて　(裁判官特別研究叢書 第23号)　11月　A5　39頁

新刑事訴訟法における事実の同一性と訴因　(小西勝)　(司法研究報告書 第4輯 第1号)　5月　A5　107頁

総司令部法務局係官等の講演集　(裁判官特別研究叢書 第14号)　6月　A5　162頁

証拠に関する諸問題についての研究討論　(裁判官特別研究叢書 第10号)　1月　A5　83頁

少年犯罪の計量的診断　―少年保護事件に関する調査の実証的研究―　(中林利一)　(司法研究報告書 第4輯第3号)　10月　A5　193頁

少年保護事件における調査審判の理論と実際　(森田宗一)　(司法研究報告書 第4輯第4号)　12月　A5　174頁

少年保護事件と刑事事件の関連について　(裁判官特別研究叢書 第9号)　1月　A5　48頁

わが国における刑事事件記録作成についての技術的改善　―特に公判調書の作成について―　(瀬尾桂二)　(司法研究報告書 第3輯第4号)　5月　A5　287頁

自白と補強証拠について　(裁判官特別研究叢書 第11号)　2月　A5　85頁

事実上の推定について　(田中和夫)　(裁判官特別研究叢書 第19号)　5月　A5　42頁

裁判所書記官研修所

検証調書の研究　刑事篇，民事篇　(研修資料 第1，2号)　5月，8月　A5　2冊

公判調書の作成を中心とした刑事実務の研究　(研修資料 第4号)　6月　A5　179頁

金沢地方裁判所

金沢裁判所沿革史　(津田進)　11月　B5　158頁

金沢地方裁判所司法統計書　11月　B5　101頁

東京地方裁判所

裁判統計年報　昭和25年　11月　B5　130頁

京都家庭裁判所

統計表　(1950)　11月　B5　76頁　(謄)

日本国有鉄道公社

総裁室

日本国有鉄道開庁二周年記念式における運輸大臣等の祝辞及び加賀山総裁あいさつ　6月　B6　12頁

日本国有鉄道関係法令集　2月　A5　97頁

日本国有鉄道事業報告　昭和25年度　6月　A5　16頁

日本陸運十年史　第1～4巻　(運輸調査局編)　1月　A5　4冊

鉄道公用文作成の指針　9月　A5　245頁

総裁室渉外部

米国州際交通法　(外国交通法令集 第1巻)　6月　A5　401頁

Book of Ruler　11月　B6　164頁

小型英文 統計年鑑　7月　B7　60頁

六年のあゆみ　10月　A5　32頁

Trail of Six Years　10月　A5　32頁

職員局

米国における賃金に関する労働協約　(労働関係取扱資料)　7月　A5　101頁

米国における有給休暇・休日　(労働関係取扱資料)　7月　A5　82頁

米国鉄道労働法　(労働関係取扱資料)　5月　A5　155頁

管理者の道　(訓練資料 第9集)　12月　B5　247頁

勤務及び休暇規程類集　7月　A5　210頁　150円

国鉄労働組合概況　1月　A5　45頁

日本国有鉄道職員生計調査年報　昭和24，25年度　B5　2冊

労働基準法関係事務資料　7月　A5　45頁

労働協約　協定篇，給与篇　(労働関係取扱資料)　3月，6月　A5　2冊

先に立つ人　(訓練資料 第8集)　11月　B5　18頁

職長討議会の実際 （訓練資料 第7集） 3月 B5 111頁
週末勤務に関する労働協約 （労働関係取扱資料） 7月 A5 82頁
養成資料 第5集 7月 B5 52頁

輸送局
配車統計 昭和25年度 B5 101頁

施設局
保線講演会記録 第5回 A4
荷役機械形式図集
施設統計 昭和24年度 A4

公安局
鉄道公安関係法規類集 12月 A6 476頁

経理局
速報日本国有鉄道概況 昭和25年度 B5
鉄道要覧 昭和25年度 総括編 9月 A6 220頁 地図

営業局
貨物運送案内 11月 A5 72頁
貨物運送規則 12月 B5 217頁
貨物運賃早見表 10月 B5 66頁
貨物運賃制度の概要 8月 B5 26頁
国有鉄道運賃法 9月 B5 7頁
荷物運賃料金制度の概要 8月 B5 26頁
応待用語集 4月 A6 18頁
旅客運賃制度の概要 8月 B5 29頁
専用線一覧表 7月 B5 148頁
車内用線路図 6月 A3 5頁
運送業者名簿 11月 B5 49頁

自動車局
国鉄自動車二十年史 （国鉄自動車20年史編集委員会編） 3月 A5 475頁

業務運営調査委員会
能率調査の仕方 第1 3月 A5 3頁

鉄道技術研究所
発電水力の害虫 ―シマトビケラ― 研友社 2月 A5 122頁 150円

新潟鉄道局
鉄道局要覧 昭和24年度 4月 B6 184頁(表20枚共) 地図

釧路地方営業所
アイヌの話 （藤井康）（観光シリーズ） 12月 B6 87頁
北海道の旅情 （藤井康）（観光シリーズ） 10月 B6 106頁
鮭の話 （藤井康）（観光シリーズ） 8月 B6 85頁

長野地方営業事務所
物産案内 4月 B6 169頁
信州特産のしおり 8月 B6 150頁

東京電気工事事務所
電化工事設計便覧 鉄道電化協会 5月 B5 251頁 1000円

東京鉄道教習所
研修課題報告集 専攻部 第1回修了生 3月 B5 170頁

日本専売公社

国産葉たばこ解説書 3月 A5 104頁
日本専売公社事業案内 11月 A5 118頁
世界たばこ会議報告書 2月 A5 50頁 （謄）
専売法規 A5 2冊 （加除式）
第2 たばこ編
第3 塩 しよう脳 取締編
専売法規 第1 総則編 追録第1号 1月 A5
専売の知識 12月 A5 48頁
専売統計年報 第46回 （昭和24年度） 8月 B5 260頁 地図
たばこグラフ 10月 B6 16頁
たばこ耕作参考資料 （たばこ技術課編） 12月 A5 12頁 （謄）
たばこ耕作収納関係事務提要 3月 A5 386頁
たばこ年鑑 1951年版 日本たばこ文化事業社 8月 A5 473頁 500円
たばこ十年の歩み 4月 B6 16頁
地方局たばこ耕作試験成績 昭和23年度 （たばこ技術課編） 9月 A5 30頁 （謄）

中央研究所
葉たばこ収納価格関係事務提要 5月 A5 148頁
たばこビードル及びアカムシの駆除の説明書 2月 A5 21頁 （謄）

秦野たばこ試験場
秦野たばこ試験場報告 7月 A5 20頁 （謄）

水戸たばこ試験場
電熱苗床の作り方 2月 A5 6頁 （謄）
試験成績概要 昭和26年度 11月 A5 135頁 （謄）
素肥料に関する試験成績及び肥料の使用法 1月 A5 45頁 （謄）
輸入新品種の特性及び該品種に関する試験成績 1月 A5 39頁 （謄）

しよう脳試験場
くすの造林に関する研究報告の抄録 5月 B5 143頁 （謄）

石油発動機及木炭ガス発生機 5月 B5 24頁 （謄）
しよう脳製造法 5月 B5 51頁 （謄）

防腐製塩試験場
防試速報 1～6月 （合冊） B5 50頁 （謄）

広島地方局
たばこ耕作事蹟表 昭和25年度 5月 B5 33頁 （謄） 75円
事業統計年報 9月 B5 85頁 277円

金沢地方局
黄色種の収穫乾燥の手引 5月 B6 13頁
事業統計年報 9月 B5 92頁

郡山地方局
事業統計 7月 B5 67頁

水戸地方局
専売事業統計 12月 B5 77頁

大阪地方局
黄色種葉たばこ乾燥標準温度表 7月 A5 1頁

仙台地方局
事業統計 12月 B5 113頁 500円

高松地方局
塩業大観 9月 B6 25頁
葉たばこ耕作実績表 昭和25年産 5月 B5 16頁 （謄）
会計事務取扱手続 7月 A5 213頁
専売事業概況 7月 B5 1頁
事業統計年報 1月 B5 51頁

高崎地方局
管内各支局間鉄道貨物賃程表 7月 B2 地図1枚
たばこ耕作事項一覧表 4月 B5 25頁
事業統計 7月 B5 69頁

徳島地方局
くすの木生育適地の判定資料 1月 B5 16頁 （謄）
食卓塩宣伝用パンフレット 12月 B5 2頁
たばこと肥料 3月 B5 36頁 （謄）

愛知県

愛知県衛生部業務年鑑 昭和24年 3月 B5 162頁
愛知県政要覧 昭和26年 8月 A5 335頁 地図1枚
愛知県勢図絵 B5 54頁
愛知県統計書 昭和24年 3月 B5 1000頁

衛生部
愛知県衛生年報 昭和25年 10月 B5 335頁 地図

県教育委員会
愛知県 教育財政の実態 （調査統計報告 第5号特集） 4月 B5 98頁
教育年報 昭和25年度 4月 B5 49頁

名古屋港務所
米国港湾事情報告書 第1輯 （鈴木誠一） 4月 B5 112頁 図版7枚 地図 表19枚

碧南市
碧南市勢要覧 昭和25年版 3月 B6 74頁

刈谷市
遠足の手引 （杉浦正巳） 刈谷市教育研究会 A5 277頁
刈谷市勢要覧 昭和26年版 （総務課編） 10月 A5 88頁

名古屋市
名古屋市学校教育統計概要 学校基本調査並びに学校衛生統計調査 昭和26年度 （総務局統計課編） 3月 B5 78頁 （謄）
名古屋市教育要覧 昭和25年度 （市教育委員会調査弘報課編） 9月 A5 181頁 地図
名古屋市市会関係例規 6月 B6 74頁
名古屋市統計年鑑 第46回 自昭和22年至昭和25年 （名古屋市総務局編） 3月 B5 259頁
名古屋市税務統計書 昭和25年度分 （理財局主税部編） 2月 B5 78頁
市民税統計表 昭和25年度 （理財局主税部編） 3月 A4 10頁

岡崎市
のびゆく岡崎 7月 B6 72頁
岡崎市勢要覧 12月 A5 63頁

津島市
津島市財政事情 自昭和25年11月至昭和26年3月 7月 A5 11頁 〔津島市報号外〕

秋田県

県議会事務局
秋田県議会図書室図書目録 第2輯 昭和26年4月現在 5月 B5 34頁

総務部
秋田県民所得調査結果報告書 昭和24年5月 B5 73頁

秋田県農林水産業調査統計書　昭和25年度　11月　B5　76頁
秋田県の水害　第1号　B5
秋田県勢要覧　1月　B2　(折畳式)
秋田県統計年鑑　第1回　(昭和24年)　1月　B5　855頁
農漁村関係新法律の解説　第1号　B6

経　済　部

秋田県鉱山誌　3月　B5　169頁

労　働　部

労働組合名鑑　1951　9月　B5　64頁
労働運動の生成と展望　2月　B5　57頁
労働用語解説書　5月　A6　51頁　20円

県立農事試験場

秋田県立農事試験場試験成績概要　昭和25年度　B5　238頁

能　代　市

能代市市勢要覧　昭和26年版　12月　A5　156頁

青　森　県

青森県経済報告書　3月　B5　68頁
青森県総合開発計画書　9月　26×37cm　2冊
第1　現況の部
第2　開発計画の部　地図　表
青森県財政事情説明書　第7回　3月　B5　39頁

総　務　部

青森県勢要覧　昭和26年版　10月　13×18cm　335頁　地図　表9枚
青森県地下資源調査報告　3月　B5　78頁
青森県統計年鑑　昭和24年　10月　B5　404頁　地図
世界農業センサス基本調査結果表　1950年　10月　B5　192頁

経　済　部

アメリカの家庭に於ける果実蔬菜の加工について　(りんご課資料)　A5　104頁
青森県に於ける傾斜地りんご園の土地侵蝕とその防止法について　(渋川潤一)(りんご課資料)　4月　B5　36頁
青森県りんご不作関係資料　8月　B5　67頁
青森県りんご史資料　3月　A5　4冊
第1輯　揺籃時代における青森りんご　一業社りんご園経営記録一　(藤崎敬)
第2輯　苹果栽培全書
第3輯　青森県苹果減収の原因及其救済策
第4輯　苹果要覧　(楠見冬次郎・佐野熙)
開拓五年記事　B5　(謄)
寒地稲作提要　A5
りんご不作対策講演記録　10月　A5　14頁

水　産　部

青森県の水産　B5　101頁
青森県水産資源報告　第2集　3月　B5　129頁

県教育委員会

青森県教育委員会例規集　A5　143頁
青森県教育要覧　昭和25年度　3月　A5　415頁
青森県の文化財　A5
学校教員調査　昭和25年度(青森県教育調査統計連報第3集)　2月　B5　56頁
精神遅退児・性格異常児教育　5月　A5　109頁
体育の実態調査報告　B5　43頁
地方教育費の実態調査　昭和25年会計年度　(昭和26年版)(青森県教育調査統計連報　第4集)　12月　B5　106頁

県農業試験場りんご試験場

青森県りんご試験場育成　りんご新品種原色図説　4月　19×27cm　62頁　(図版14枚共)　750円　(朝倉書店発売)

青　森　市

青森港統計表　A4　12頁
青森市勢要覧　昭和26年版　8月　B6　160頁

八　戸　市

八戸市勢要覧　1951年版　(総務課編)　12月　B6　122頁
八戸市小・中学校教育課程　(八戸市教育計画編成委員会編)
八戸市教職員組合　B5　6冊
第1　国語編　9月　400円
第2　数学編　11月　280円
第3　理科編　9月　200円
第4　音楽・図工・英語編　10月　100円
第5　生活指導・図書館編　10月　180円
第6　家庭科，職業編　10月　110円
八戸市上水道復興に関する調査研究　(長沢俊雄)
八戸市立工業高等学校　12月　B5　83頁

弘　前　市

弘前市農業要覧　昭和26年度　(勧業課編)　6月　B6　83頁
弘前市統計年報　昭和25年　B5　100頁
弘前図書館要覧　11月　B6　62頁
国勢調査結果表　昭和25年　36×25cm　125頁　(謄)
つがるむがしこ集　(斎藤正編)
弘前図書館　10月　B6　237頁　170円

五所川原町

津軽平野開拓史　(福士貞蔵)
五所川原町公民館　1月　A5　223頁

五　戸　町

青森県五戸町勢一覧　昭和26年版　B6

大　湊　町

大湊町勢要覧　昭和26年版　B6

上北郡甲地村

甲地村史　(中道等)　A5　364頁　490円

北郡飯詰村

飯詰村史　(福士貞蔵編)　9月　A5　360頁

中津軽郡藤代村

郷土史にあらはれた岩木川の雑魚　(松野武雄)　藤代公民館　B6　32頁　非売

愛　媛　県

愛媛県管内図　昭和25年度　3月　B6　1枚　附，愛媛県の概要

総　務　部

愛媛県における国土総合開発計画の指標　一懸賞論文集一　3月　B5　77頁
愛媛県政報告書　昭和25年度　12月　B5　122頁　図版5枚　地図
愛媛県統計年鑑　第1回　(昭和23年版)　9月　B5　703頁
愛媛県統計書　1950年　7月　B5　284頁　(世界農業センサス基本調査)
愛媛県統計書　昭和25年度　学事　B5　79頁
国勢調査確定人口速報　昭和25年　2月　B4　1枚

県教育委員会

愛媛県宗教法人名鑑　1月　B5　77頁

県立農事試験場

愛媛県立農事試験場業務功程　昭和24年度　B5

今　治　市

今治市勢要覧　(弘報室編)　2月　B6　124頁

松　山　市

松山市政と観光　5版　10月　B6　82頁

岐　阜　県

県議会事務局

岐阜県議会七十年史　3月　A5　516頁

総　務　部

岐阜県勢要覧　1951　11月　13×19cm　141頁(表共)　地図
岐阜県統計書　昭和24年　11月　B5　488頁

県教育委員会

岐阜県教育委員会規程集　昭和26年度　6月　A5　234頁
附　地方教育委員会規則
岐阜県の教育　昭和26年度　6月　A5　144頁

県地方労働委員会

岐阜地労委要覧　9月　A5　82頁

県立農事試験場

岐阜県農業地図　第1　1951年度

岐阜薬科大学

岐阜薬科大学紀要　第1号　3月　B5　126頁

大　垣　市

西濃綜合開発の意義　(水谷鏘)　4月　A5　32頁
大垣市勢要覧　2月　B6　65頁
大垣市商工名鑑　(大垣商工会議所共編)　3月　A5　211頁

武儀郡教育計画委員会

武儀の教育計画　3月　B5　288頁

武儀教育研究所

全国有名学校一覧　学校参観の栞　(1951年　所報別冊)　10月　B5　22頁

群　馬　県

県議会事務局

群馬県議会史　第1巻　自明治12年至明治23年　8月　A5　1610頁　図版15枚　地図　1500円
群馬県議会図書室図書目録　第1号　(図書室編)　1月　B5　82頁
群馬県定例県議会会議録　昭和26年2月，5月，7月，10月，11月，12月　2～12月　A5　6冊

群　馬　県

群馬県児童福祉関係法令　3月　A5　63頁

知事公室企画室

群馬県地下資源報告書　第1号　(委託調査第3集)　5月　B5　39頁
尾瀬地方の生物と移植についての研究　植物の部　(委託調査　第2集)　5月　A5　77頁

総　務　部

群馬県概要　昭和25年版　7月　A6　215頁
世界農業センサス　5月　B5　36頁
市町村勢一覧　4月　A5　157頁

農　地　部

浅間地区総合開発計画書　9月　B5　191頁　地図　6枚　表8枚

県選挙管理委員会
公職選挙法・選挙事務必携　4月　A5　162頁
県選挙管理委員会連合会
参議院議員通常選挙調　昭和25年6月4日　4月　B5　60頁
県教育委員会
団体一覧　—青年・婦人会・P.T.A—　11月　A5　71頁
群馬県指定文化財手引　12月　B6　32頁
群馬統計協会
群馬のすがた　11月　A5　60頁
県農業試験場
これからの馬鈴薯栽培　4月　A5　103頁
桐生市
桐生市勢要覧　昭和26年版
前橋市
前橋市勢要覧　（統計課編）　9月　B6　86頁

広島県

広島県総合開発計画調書　6月　B5　439頁
新生農村建設計画　3月　B6　498頁
広報委員会
広島県政にたいする調査　調査報告書
時事通信社　5月　B5　121頁
抽出集計による結果速報　昭和25年国勢調査　12月　B5　67頁
地方自治のはなし　3月　B6　103頁
労働部
労働年鑑　3月　A5　477頁
県教育委員会
広島県国宝選　3月　B5　32頁
広島県史跡名勝天然記念物調査報告　第6集　7月　B5　101頁　図版27枚
瀬戸内海総合開発緊急建設計画策定協議会
瀬戸内海地域綜合開発の構想　5月　A5　77頁
瀬戸内海特定地域総合開発緊急建設計画調書　5月，6月　A5　2冊
県立労働科学研究所
広島県漁業労働の実態　—経営形態より見た漁業労働—　（労研調査報告 第7集）　1月　B5　173頁
県立医科大学
広島県立医科大学論文集　第3集　（年刊）　4月　A5　458頁
公衆衛生学　（田中正四）
公衆衛生学教室　8月　B5　156頁
民族生物学的研究に関する論文集　第1集　（法医学教室編）　8月　B5　123頁
広島市
ひろしま　（第6回国民体育大会準備委員会編）　10月　B6
広島市立浅野図書館和漢図書目録
広島市教育委員会　10月　B5　126頁
広島市政要覧　昭和25年版　（総務局調査課編）　B5
呉市
呉市勢要覧　昭和25年版　8月　A5　202頁
三原市
三原市例規集　6月　A5　740頁　（加除式）
三原市大観　11月　A5　426頁　図版13枚　地図表18枚　400円　（市政実施15週年記念）

北海道庁

道議会
北海道議会議事速記録　第1～3回　A5　3冊
総務部
行政報告書　2月　B5　180頁
行政事務再配分意見書　第2次　6月　B5　100頁
北海道概況　昭和25年　6月　A5　403頁
北海道科学技術綜合要覧　B5　101頁
北海道政についての世論調査　（弘報資料）　6月　A5　50頁
北海道史年代表　1月　1枚刷
北海道史料所在目録　第1，2集　（北海道史料編集所編）　A5　2冊
北海道拓殖計画実施概要　第2期　B5　459頁
北海道統計書　土地，気象，人口，財政，社会，その他　B5
北海道財務例規　第1—6
第一法規出版　5月　A5　6冊　（加除式）　3500円
北海道税概要　7月　B5　100頁
弘報活動の手引
北海道弘報振興協会　（札幌）　10月　B6　266頁
モデル課のあゆみ　4月　A5　70頁
地方自治体の弘報とP.R.（弘報資料 第9）　8月　B6　52頁
衛生部
道魚介類行商取締条例集　11月　B6　32頁
道民栄養の実態　8月　B5　20頁

衛生教育，広報関係法規，例規通牒等集　5月　A5　90頁
衛生獣医資料　第3　10月　B4　20頁
北海道における医務衛生行政について　5月　B5　108頁
北海道統計書　衛生　11月　370頁
覚せい剤取締法規集　7月　B5　24頁
結核予防法施行に関係ある法令　（抄）
北方民生協会　（札幌）　5月　B6　52頁　50円
狂犬病の検査成績　（衛生獣医資料 第2）　10月　B5　14頁
狂犬病ワクチン基準　（衛生獣医資料 第1）　10月　B5　12頁
狂犬病予防関係法令集　10月　B6　80頁
水の判定　7月　A5　20頁
精神衛生白書　11月　B5　36頁
精神衛生法規集　4月　B6　30頁
精神衛生指導の手引　1月　B5　20頁
死後診断　（狂犬病予防叢書）　9月　B6　62頁
薬事法規集　5月　B6　162頁
予防関係法規集
北方民生協会　（札幌）　5月　B6　260頁　300円
優生及び精神衛生について　10月　A5　14頁
民生部
非行少年の実体　（児童福祉参考資料 第1集）　B5
岐路に立つ子ら
北方民生協会　（札幌）　5月　B6　132頁　100円
労働部
北海道労働組合名鑑　12月　B5　170頁
北海道労働組合統計表　12月　B4　30頁
北海道事情　1月　B6　250頁
労働組合福祉厚生活動の実態　12月　B5　27頁
経済部
アメリカの乳牛群改良組合　9月　A5　20頁
現段階における北海道甜菜糖業振興上の諸問題　6月　B5　28頁
北海道に於ける農協組の現況　9月　B5　32頁
北海道農家経済調査報告書　—地帯別，階層別—　昭和25年度　（農業研究資料 第1号）　12月　B5　123頁　（謄）
家庭壜詰法　11月　B5　14頁
家事能率向上の手引　2月，11月　B5　2冊
農漁業協同組合再建整備関係法令集　7月　A5　21頁
農村の栄養改善　2月　B5　20頁
農村青少年クラブ歌集　7月　B6　38頁
農村青少年クラブのプロジェクト指導の手引　6月　A5　50頁
乳牛経済検定の手引　9月　A5　37頁
生活改善普及員の手引　9月　B5　16頁
青少年クラブ指導員の手引　7月　B5　25頁
商工部
道物資交流状況調査　11月　A5　24頁
英文貿易関係業者名簿　9月　B7　30頁
Foreign Trade Report, Hokkaido. 1950　9月　B5　20頁
北海道　第3　10月　A5　20頁
北海道貿易概況　7月　B5　42頁
北海道開発館　—北海道開発大博覧会—　A5　44頁
北海道経済動向　12月　B5　36頁
観光資源調査結果　11月　B5　30頁
計量法及び関係法規集　9月　B6　150頁
企業診断からみた本道中小炭礦の現況　3月　B5　20頁
燃料のしおり　1月　B5　15頁
中小企業の実態　7月，11月　B5　2冊
水産部
泥炭地入植者必携　1月　B5　20頁
道立拓殖実習場要覧　10月　A5　23頁
営農手帳　1月　B7　50頁　50円
北海道開拓事業概要　9月　A5　31頁
北海道緊急開拓事業の実施概況　11月　B5　105頁
北海道の戦後開拓　1月　A5　30頁
北海道入植並びに増反の手引　5月　A5　47頁
北海道水産業の現況　12月　B5　125頁
本道農家に於ける潜在失業人口と二，三男対策実態調査　第1次報告書　3月　B5　131頁
家畜の飼い方　2月　B5　40頁
農家二，三男対策資料　12月　B5　30頁
建築部
北海道住宅白書　第1部　11月　B5　81頁
住居の防寒と保温　（堀江悟郎）　（住宅改善シリーズ第1）　7月　A5　50頁
林務部
北海道林業統計　昭和23.24年度　3月　B5　285頁
地図12枚
附，日本林業統計．世界林業統計
野鳥の愛護について　5月　B6　18頁
北海道電源開発推進本部
余市川総合開発計画案説明書　8月　B5　20頁

北海道総合開発委員会
- 分配道民所得第一次推計　昭和24年度　7月　B5　127頁
- 電力基礎資料　3月　B5　116頁
- 北海道経済実相報告書　4月　B5　122頁
- 北海道総合開発計画の解説　3月　B6　36頁
- 北海道総合開発計画書　第1次　B5　198頁
- 北海道地域社会の研究　7月　B5　90頁
- 本道水産業に関する基礎資料　3月　B5　100頁
- クレブスペコ法による泥炭からの煉炭製造について　3月　B5　16頁
- 世界経済と北海道経済の関連に関する考察　9月　B5　44頁

北海道失業対策本部
- 失業対策年報　7月　B5　62頁
- 失業対策資料　9月　A5　100頁

北海道選挙管理委員会
- 地方選挙結果調　B5　270頁

北海道教育委員会
- 北海道教育概要　昭和26年版　9月　A5　165頁
- 北海道教育統計要覧　B5
- 北海道地区中等教育研究集会録　昭和26年度　B5　155頁
- 管内教育の概況　(網走事務局編)　B5

農業発達史調査会
- 北海道農業試験場史　A5　64頁

北海道都市統計協議会
- 北海道都市統計情報　1951年　A6　120頁

道立労働科学研究所
- 道民経済における賃金の役割　(研究調査報告 第35号)　B5
- 道南地方漁業労働力の入出稼の推移　(研究調査報告 第41号)　A5
- 本道漁業に於ける出稼労働者の生態　(研究調査報告 第46号)　A5
- 本道蟹漁業罐詰業の実態と労働事情　(研究調査報告 第38号)　7月　B5　171頁
- 本道企業に於ける臨時労務の諸問題　(研究調査報告 第31号)　2月　B5　273頁　(謄)
- 本道工業労働力資料集成　B5
- 本道民間企業の初任給調査　(研究調査報告 第50号)
- 本道民間企業の賃金構成調査　第2回 (研究調査報告 第39号)　7月　B5　221頁(表共)　(謄)
- 本道における寒冷地給の実体　昭和25年度　第2　(研究調査報告 第44号)　A5
- 本道労働経緯の推移　昭和25年度　—朝鮮動乱を契機とする—　(研究調査報告 第34号)　5月　B4　147頁
- 本道労働者の勤続年数調査　(研究調査報告 第32号)　3月　B5　81頁
- 本道繊維工業における女子労働の周流　(研究調査報告 第45号)　B5
- 本道地方公務員の給与及び生計実態　—特に北海道庁職員を中心として—　(研究調査報告 第42号)　9月　B5　233頁
- 本道賃金資料と現状分析　(研究調査報告 第49号)　12月　B5　125頁
- 日米経済協力と今後の労働経済問題　(研究調査報告 第43号)　A5
- 小樽港の経済的調査　(研究調査報告 第37号)　B5　191頁
- 労働能率因に関する試行調査　第1，2　(研究調査報告 第36，48号)　A5　2冊
- 総合開発の諸問題　(北海道労働経済研究委員会編)　(労働経済シリーズ 第1集)　B5

道立農業試験場
- 北海道立農業試験場報告　3月，7月　B5　3冊
  - 第1号　女満別実験部落における農業共同作業 (島内満男，山本晃一，沼辺敏和)
  - 第2号　北海道における稲反収の年変異に関する研究 (中山林三郎)
  - 第3号　稲熱病抵抗性の検定に関する植物病理学的並に育種学的研究
- 根室の農業　5月　B5　412頁

道立水産試験場
- 道立水産試験場事業成績書　昭和25年度　8月　B6　34頁
- 貝類の英語名　(木下虎一郎)　A5

北海道地下資源調査所
- 北海道地下資源調査報告　—石灰炭調査報告—　(北海道地下資源調査報告 第2)　3月　B5　20頁
- 北海道地下資源調査報告　—天然ガス—　(北海道地下資源調査報告 第3，4)　3月，8月　B5　2冊

旭川市
- 北海道開発大博覧会誌　(北海道開発大博覧会総務部編)　12月　A4　371頁
- 市町村議会と執行機関　(伊藤雄康)　自治研修会(旭川)　10月　B6　143頁

函館市
- 函館市例規類集　追録　第9～11号　(加除式)　A5　3冊
- 函館市勢要覧　昭和26年版　12月　A5　50頁
- 郷土産業史料目録　(函館市立図書館編)　A5

北見市
- 北見市勢要覧　4月　B6　88頁

釧路市
- 阿寒一巡り　(片岡新助)　3版　市立釧路図書館　9月　B6　180頁　120円
- 北海道郷土資料目録　第1集　(市立釧路図書館編)　(市立釧路図書館叢書 第1集)　7月　B5　26頁　(謄)
- 釧路市勢要覧　昭和24，25年版　(調査室編)　8月　A5　106頁

小樽市
- 小樽市勢要覧　昭和26年版　8月　B6　54頁

札幌市
- 北海道市当初予算財務資料集計表　昭和26年度 (北海道都市財政協議会事務局)　B4
- 健康生活と長命法　(近藤光次)　北斗高等学校　(札幌)　A6　126頁
- 札幌市議会要覧　(市議会事務局)　10月　B6　267頁
- 職員の栞　(秘書室編)　2版　B6　36頁

夕張市
- 夕張市勢要覧　昭和26年版　A5　60頁

倶知安町
- 倶知安町史　(倶知安町史編纂委員会編)　A5　564頁

根室町
- 根室郷土史　(寺島柾史)　岩崎書店　6月　A5　866頁

手稲町
- 手稲町誌　(大谷勝雄編)　A5　278頁

沙流郡平取村
- 平取村勢要覧　昭和26年版　B6

常呂郡訓子府村
- 訓子府村史　(大場橋之助編)　A5　348頁

福井県

縣議会事務局
- 福井県議会会議録　定例第37～39回　A5　3冊

総務部
- 学校教育と学校衛生　昭和25年度　教育統計結果　3月　B5
- 福井県工業の概況　3月　B5　59頁
- 福井県統計書　昭和25年度　11月　B5　411頁
- 1950年世界農業センサスから見た福井県の農業　3月　B5　280頁

経済部
- 福井県繊維関係者名簿　1月　B5　354頁
- 福井県繊維工業　9月　B6　79頁
- 工場受入態勢の概要　11月　A5　66頁

衛生部
- 衛生統計年報　3月　B6　111頁

県選挙管理委員会
- 地方選挙結果調　昭和26年4月執行　7月　B5

県教育委員会
- 文化財調査報告　第1表　8月　B5　68頁
- 婦人団体の運営　12月　A5　44頁
- リクレーション　8月　A5　52頁
- 青年学級開設の手引　9月　A5　27頁
- 青少年団体指導の手引　7月　A5　60頁

教育庁
- 教育事務提要　6月　B6　399頁

福井県高等学校国語研究会
- 概説国文学史　3版　4月　B6　200頁
- 国文法　5月　B6　250頁

武生市
- 武生市勢要覧　1951年　4月　A5　87頁

丹生郡吉野村
- 片屋村明細指出帳考　(吉野村誌刊行会編)　(吉野村資料 第7輯)　12月　A5　30頁
- 木村孫右衛門家文書　(吉野村誌刊行会編)　(吉野村資料 第6輯)　11月　A5　13頁　附，寺小屋五代記
- 光照寺照空記録抄　(吉野村誌刊行会編)　(吉野村資料 第5輯)　8月　A5　22頁
- 西尾藩の話　(吉野村誌刊行会編)　(吉野村資料 第8輯)　12月　A5　15頁

福岡県

県議会事務局
- 福岡県議会史　3月　A5　688頁　図版5枚　地図

総務部
- 福岡県民所得調査結果報告書　昭和24年　7月　B5　41頁
- 福岡県の展望　54×86cm　1枚　附，福岡県全地図
- 福岡県統計年鑑　昭和25年度　7月　B5　388頁

経済部
- 福岡県綜合農業振興計画書　第1次答申　福岡県綜合農業振興委員会　A5　490頁

県地方労働委員会
- 福岡地方労働委員会三年誌　昭和20～23年度　10月　A5　579頁　450円

戦後の炭礦賃金　A５　52頁

北九州外国語大学

北九州外国語大学論文集　第１集　開学記念号（学術委員会編）12月　A５　341頁

福　岡　市

診断的英語標準検査用紙　A型・B型（市立教育研究所，福岡市中学校英語研究会共編）５月　B５　10頁　10円

小　倉　市

警察活動概況（年刊）B５

公安委員会活動状況集録（年刊）B５

葛原校区読本（葛原小学校編）３月　B５　60頁

伸びゆく小倉　３月　B５　44頁

よい子の活動（堺町小学校編）６月　B５　80頁

福　島　県

県議会事務局

県議会の回顧　自昭和24年２月定例会至昭和26年２月定例会　４月　B５　174頁

総　務　部

福島県勢要覧　昭和25年　３月　B２　地図１枚

福島県統計書　第67回　３月　B５　542頁

世界農業センサス　1950年　３月　B５　84頁（昭和25年２月１日調査）（謄）

地方公務員法及び公平委員会関係条例規則準則集（市町村公平委員会委員講習資料）11月　B５　36頁

民　生　部

福島県の社会福祉（シリーズ 第５集）９月　B６　109頁

生活保護法関係法令通知集（シリーズ 第１集）３月　B６　222頁

生活保護法による医療扶助の手引き（シリーズ 第２集）３月　B６　83頁

社会福祉法人の手引き（シリーズ 第３集）７月　B６　29頁

衛　生　部

衛生シリーズ　５～９月　A５　６冊
第１　結核篇　第２　寄生虫篇　第３　母子篇
第４　栄養篇　第５　医薬品篇　第６　食品衛生篇

県教育委員会

福島県教育委員会年報　活動する教育委員会の記録　1950年版　２月　B５　225頁

教育課程実態調査報告書　―本県小中学校の教育課程の実態はどうなつているか―　昭和25年９月現在　３月　B５　87頁

教育要覧　統計篇　昭和25年度　３月　B５　34頁

県立福島図書館

点字図書目録　第１集　10月　B５　16頁

県労働科学研究所

福島県労働年鑑　昭和26年版　12月　B６　528頁　附，労働組合・事業所名簿

福　島　市

観光と福しま　２月　A５　24頁

郡　山　市

郡山市勢要覧　昭和25，26年版　１月，12月　A５　２冊　地図

兵　庫　県

兵庫県財務規則（別冊）４月　A５　130頁（兵庫県規則 第45号）

総　務　部

兵庫県県民所得推計結果書　―県内純生産―　昭和24，25年度（調査資料 第１号）B５　117頁（謄）

兵庫県教育統計速報　昭和25年度　３月　B５　26頁　表

県教育委員会

兵庫県教育の現状　２月　B５　53頁

教育統計資料　昭和25年度　11月　B５　174頁(地図共)（謄）

ＰＴＡ研究　３月　B６　71頁

県産業研究所

農機具工業の経済構造　A５　156頁　180円

中小企業失敗の原因と経営対策（末松玄六）４月　B６　220頁　150円

県立農科大学

カントに於ける実践的自由の構造（斎藤養一）自覚の倫理構造（井上善右衛門）（兵庫県立農科大学紀要 人文科学篇 第１集）３月　A５　142頁

昆虫による煤痛菌の伝播に関する研究（山本和太郎）（兵庫県立農科大学紀要 第１巻第２号）１月　B５　50頁

明　石　市

明石文化史年表（社会教育課編）３月　B６　140頁　120円

あかしのこども　１・２年，３・４年，５・６年（明石市小学校編）12月　A５　３冊

尼　崎　市

尼崎市産業要覧　第１回　昭和25年度（民生部商工課編）12月　A５　188頁　図版６枚

芦　屋　市

芦屋市勢要覧　昭和26年版　55×77 cm　１枚

姫　路　市

姫路市警察要覧　昭和26年版（警察局警務課編）３月　B６　103頁

姫路市立図書館蔵書目録　自昭和22年７月　至昭和26年３月　７月　B５　135頁

姫路市勢要覧　昭和26年版（調査課編）３月　A５　83頁

神　戸　市

神戸市例規類集　追録第２号（総務局行政課編）10月　A５　450頁

神戸市統計書　第29回（昭和23～24年）３月　B５　538頁

教育年報　昭和25年版（神戸市教育委員会編）３月　B５　51頁

伸び行く神戸貿易（経済局貿易課編）１月　B５　181頁

西　宮　市

旧武庫郡資料索引（西宮市立図書館編）12月　B６　60頁

西宮市教育委員会年報（教育委員会編）９月　B６　100頁

西宮市勢要覧　昭和25年　３月　13×19cm　179頁

茨　城　県

県議会事務局

茨城県議会の概要　自昭和22年　至昭和25年　５月　A５　150頁

茨城県議会提要　５月　B６　74頁

総　務　部

茨城県の教育統計　昭和25年度　２月　B５　48頁

茨城県勢要覧　昭和25，26年版　10月　13×19cm　293頁　図版16枚

茨城県統計書　昭和25年　12月　B５　312頁

県衛生統計研究協会

茨城県衛生統計要覧（Annual Reports of Health Statistics 1950）４月　B５　243頁

石　川　県

石川県統計書　昭和24，25年度　６月，12月　B５　２冊

県地方労働委員会

石川県地方労働委員会五年誌　自昭和21年３月　至昭和25年12月　７月　A５　492頁（創設５週年記念出版）

金　沢　市

金沢市例規集　追録第３号　12月　A５　1100頁

岩　手　県

県議会事務局

岩手県議会提要　５月　A５　67頁

岩手県議会図書室史料部郷土史料目録（図書室史料部編）11月　B５　67頁

地方議会の運営について（地方自治振興会編）４月　A５　106頁

出　納　局

岩手県会計法規集
岩手県会計協会（盛岡）６月　A５　328頁

北上川特定地域拠点としての海港（小川博三）９月　B５　19頁

総　務　部

岩手県勢要覧　昭和26年版　10月　B５　233頁

岩手県計年鑑　昭和24年　第１～４編　３月　B５　８冊
第１編　土地・気象・戸口・その他
第２編　産業
第１　農業，第２　林業，第３　水産業，第４　工業，第５，６　鉱業　生産額総覧
第３編　教育
第４編　労働・厚生・衛生

岩手のＴＶＡ　９月　B５　32頁

模範統計指定町村研究集録　昭和25年度　B５　172頁（謄）

奥州葛西関係資料目録並解説　９月　A５　29頁

民　生　部

消防年報　２月　B４　31頁

経　済　部

電動機　―農業電化資料―　７月　B５　13頁

電気機器　１月　B５　12頁

電熱の応用　１月　B５　14頁

電熱温床　１月　B５　３頁

電熱温床利用による催青及び稚蚕飼育　１月　B５　８頁

本県農家の統計的分析　—農地改革前と改革における農家の動向—　B５　35頁　(謄)
岩手県農林業の動向　(農林資材事務所編) B５　47頁
岩手県推奨農具要覧　3月　A５　42頁
岩手の三大観光ルート案内　7月　B５　6頁
List of Exports Good Makers　8月　折本　1枚
農業電力の電気料金について　1月　B５　20頁
農業協同組合調査要覧　B５　32頁
農業共済団体会計処理について　4月　B５　15頁
農家経済調査報告書　昭和24年度　(農家経済調査資料 第3集)　B５　39頁
農家経済調査中間報告　昭和24年度　B５　32頁
農村青少年クラブ研究実績発表大会研究発表集　2月　A５　32頁
プロジェクト指導者の手引　9月　B５　23頁
蚕業技術指導要綱　2版　4月　B６　70頁
青少年クラブとプロジェクトの手引　12月　B５　40頁
赤外線とその応用　1月　B５　5頁
主要農作物採種のシオリ　1月　A５　39頁
特用作物栽培の実際　4月　B６　35円

衛生部

衛生年報　昭和23,24年　3月, 12月　B５　2冊

労働部

安心して働くために労働協約　8月　B７　8頁
岩手県勤労学園の概況　昭和26年度　11月　B６　32頁
岩手県労働組合名簿　昭和26年度　10月　B５　47頁
経済自主と労働組合　10月　B７　8頁
日本に於ける婦人労働組合活動並びにその成長を促進するための勧告　10月　B５　15頁
労働教育年報　昭和25年度　5月　B５　300頁
労働協約集　8月　A５　80頁
労働協約締結上の指針　7月　B６　22頁
労働情勢概観　12月　B５　15頁
労働管理
岩手県経営者協議会(盛岡)　7月　A５　48頁
一九五〇年の県内労働情勢　4月　B５　23頁
組織化の立場より見た漁業並びに土建労働者の労働関係の実態調査　5月　B５　14頁

県教育委員会

学校運営の手引　4月　A６　64頁
岩手県教育年報　1950年　(岩手県教育年報編集委員会編)　3月　B５　400頁

教育庁

岩手県地域課題解説書　1951　4月　B５　412頁
P.T.Aの諸問題　10月　B５　24頁
たのしい歌曲集　(千葉了道)　2月　B５　20頁
東北地区中等教育研究集会報告書　昭和26年度　9月　B５　190円

教育研究所

上閉伊郡東部沿岸漁村教育計画　10月　B５　227頁
研究紀要　第2集　3月　B５　283頁
その後の岩手県 標準農村カリキュラム　6月　B５　40頁

県立農業試験所

病害虫発生予察並に早期発見に関する事業広報　昭和25年度　4月　A４　163頁
岩手県立農業試験所五十年の歩み　9月　B５　87頁
岩手県立農業試験所 記念成績彙集　創立50周年　9月　A４　520頁
岩手の特用作物　(六華会編)　3月　B６　90頁
気仙郡酸性土壌調査成績報告書　2月　A４　46頁
紫波郡酸性土壌調査成績報告書　1月　A４　50頁

県国民健康保険連合会

岩手の保健　(佐藤公一)　12月　B６　68頁　40円

県青少年問題協議会

青少年の教護　1月　A５　80頁

盛岡市

盛岡市史　第2分冊　中世期　(田中喜多美著 盛岡市史編纂委員会編)　9月　A５　337頁

黒沢尻町

黒沢尻町勢要覧　12月　A５　96頁
創　望　(黒沢尻高等学校編)　3月　A５　128頁

香川県

昭和25年3月香川県行幸誌　12月　B５　181頁　図版13枚　地図

総務部

香川県統計年鑑　昭和26年版　7月　B５　285頁(表共)　地図8枚

県教育委員会

香川県文化財調査報告　第1　3月　A５　103頁

四国地方経済復興開発委員会

四国西南地域経済構造と開発の方向　B５　182頁

四国地方総合開発審議会

四国中央産業開発道路建設調査報告(四国地方総合開発調査所共編)　B５　17頁　地図

四国地方総合開発調査所

香川における稲作灌漑と稲作生産力の発展　(四国地方経済復興開発資料 第10号)　B５　73頁
四国工業の位置論的性格　(四国地方経済復興開発資料 第12号)　B５　51頁
四国地方に於けるエネルギー需給の現況と其の問題点　(四国地方経済復興開発資料 第11号)　B５　30頁

農地改革史編集委員会

香川県農地改革三年史　B５　367頁

県史跡名勝天然記念物調査会

史跡名勝天然記念物調査報告　第15　—快天山古墳発掘調査報告書—　5月　A５　56頁

民俗調査会

香川県祭事習俗調査報告　(民俗採集報告 第2輯)　5月　A５　44頁

県立水産試験場

香川県水産試験場事業報告　昭和25年度　8月　B５　46頁

県立農科大学

オリヴ栽培法　(野呂癸巳次郎)　A５　68頁

高松市

弘報活動とはどういうことか　(公報室編)(弘報シリーズ 第3集)　9月　A５　37頁
高松市の弘報活動について　(公報室編)(弘報シリーズ 第1集)　3月　A５　22頁
高松市の弘報活動と市民生活について　(公報室編)(弘報シリーズ 第2集)　9月　A５　78頁

鹿児島県

総務部

鹿児島県県民所得推計結果報告書　昭和24年　B５　114頁　(謄)
鹿児島県勢要覧　12月　12×19cm　347頁
天皇陛下御巡幸誌　鹿児島県　(公報課編)　2月　A５　106頁　図版7枚　地図

川内市

川内市経済実態調査　昭和25年版　(川内商工会議所共編)
川内商工会議所　3月　B５　49頁
川内市政要覧　昭和26年版　12月　A５　139頁
川内市商工案内　昭和25年版　(川内商工会議所共編)
川内商工会議所　3月　B６　130頁
川内市財政事情　11月　B５　24頁

神奈川県

知事公室

神奈川県職員辞典　昭和26年版　10月　B６　368頁
県のあゆみ　神奈川県政5年史　(1946～50)　(企画審議課編)　3月　22×30cm　図版152頁

総務部

神奈川県産業構造の基本問題　A５　201頁
神奈川県統計書　昭和24年　B５　343頁　地図
こうわとちよちく　(県貯蓄推進会編)　11月　A６　62頁
市町村事務の手引　5月　A５　394頁
消防年報　(消防監室編)　7月　B５　59頁
よりよい生活への道しるべ　(県貯蓄推進会共編)　9月　A６　33頁

民生部

保険で診てもらうには　(広報資料 第5集)　社会保険協会　11月　B５　150頁
完全看護のありかた　(広報資料 第2集)　2月　A５　30頁
活動する保健婦　(広報資料 第4集)　国民健康保険団体連合会　10月　A５　45頁
寄生虫の予防について　(広報資料 第3集)　5月　A５　30頁

労働部

神奈川県下組織労働者における消費生活の実態調査　—特に横浜市内組織労働者の生活様式を中心として—　(横浜市立大学編)　1月　A５　76頁
労働協約　第2集　3月　B５　280頁

衛生部

毒物及劇物　6月　A５　53頁
毒物及劇物取締法　追補　10月　A６　10頁
覚せい剤取締法及施行規則　7月　A５　60頁

経済部

Come to See Kanagawa.　2版　10月　B５　9頁
神奈川県貿易輸出生産業者名簿　12月　B６　146頁
Kanagawa Prefecture Traders Guide　3月　A４　300頁

県教育委員会

神奈川県教育概要　昭和25年度　3月　A５　204頁
神奈川県主要図書館蔵書綜合目録　第2篇　総記・哲学篇　3月　B５　340頁
関東地区中等教育研究集会 研究成果の集録　11月　B５　318頁

県下小学校における学校給食経営の実態　11月　A5　45頁
教育職員免許状取得の手引　11月　A5　210頁
教育財政の実態　昭和25年度　3月　B5　56頁
給食学童の栄養について　11月　A5　10頁
欧米視察報告　11月　A5　79頁
青少年のためのレクリエーションの手引　3月　A5　80頁
史蹟名勝天然記念物調査報告書　第18輯　6月　A5　100頁
社会教育の動向　9月　A5　308頁
社会教育要覧　9月　A5　324頁
小学校研究集録　12月　A5　458頁

県農事試験場

箱根開発試験地成績報告書　昭和21～24年　B5　78頁
農業技術の解説　B5　2冊
　第8号　大豆の火山灰地帯に於ける一栽培法
　第9号　神奈川県に於ける傾斜別耕地面積調査に就て
農業労働配分実態調査報告　第1報　—主穀作経営を中心とした—　B5　32頁

県衛生研究所

屎尿処理の知識とその研究　(児玉威編)　9月　A5　214頁

湘南高等学校国語研究会

中等国語のコツ　基礎篇　(学習研究シリーズ)　新人社　10月　B6　264頁　120円

平塚市

平塚市勢要覧　A6　147頁　地図

藤沢市

わが住む里　第2号　(市立図書館編)　9月　A5　96頁　(市制10周年記念)

川崎市

川崎市例規類集　追録第2号　11月　A5　884頁

横浜市

加減九九練習カード　(元街小学校算数研究会編)　暁教育図書　(松本)　10月　8枚　25円
健康教育の栞　(教育委員会編)　3月　B5　3冊
　第1　環境衛生
　第2　歯とその衛生
　第3　疫　学
消防年報　1950　(消防局総務課編)　8月　B5　91頁　(地図 表共)
横浜歴史年表　(横浜歴史年表編纂委員会編)　9月　B5　471頁
横浜市教育委員会教育関係例規集　追録　第1号　(市教育委員会編)　3月　A5　40頁
横浜市例規類集　追録 第3,4号　(総務局行政課)　帝国地方行政学会　3月，5月　A5　2冊
横浜市立教育研究所研究紀要　特集　カリキュラム・テスト　第1　1951　3月　B5　126頁
横浜市立教育研究所図書目録　6月　B5　22頁
乗除九九練習カード　(元街小学校算数研究会編)　暁教育図書(松本)　10月　8枚　25円

横須賀市

道徳教育実践指導要目　(教育研究所)　6月　B5　16頁
教育評価の研究　(大津小学校)6月　B5　90頁
能力別学習の一環としての特殊教育　(野比中学校)　2月　B5　74頁
ローマ字の教育指導　(山崎小学校)　2月　B5　82頁
我校の図書館教育　(久里浜小学校)　5月　B5　88頁
横須賀市教育資料目録　(教育研究所)　(調査シリーズ　第5号)　8月　B5　66頁
横須賀市の気候　(教育研究所)　(研究リポート　第19号)　9月　B5　188頁
横須賀市例規類集　(総務部庶務課編)　4月　A5　1冊　(加除式)
横須賀市例規類集　追録　第1号　5月　A5
横須賀市立小学校における養護学級の経営　(教育研究所)　(研究リポート 第18号)　9月　B5　28頁
横須賀市勢要覧　昭和25年版　3月　A5　152頁　地図
児童生徒研究発表入選集　第4回　(教育研究所)　9月　B5　81頁

相模原町

相模原町勢要覧　昭和26年　B6　40頁

足柄上郡福沢小学校

農村地域社会学校　金子書房　2月　A5　452頁　地図　530円

高　知　県

県議会事務局

高知県議会定例会議案　昭和26年10月　B5　61頁
高知県議会定例会会議録　第28～34回　3～10月　B5　7冊

高知県

高知県政概要　1951年版　11月　B5　414頁
物部川水車発電機主要変圧器契約書　B5　4頁
物部川吉野発電所工事請負契約書　B5　12頁

高知県政についての調査　2月　B5　122頁
高知県政要覧　5月　B2　1枚
高知県職員録　10月　A6　248頁
高知県統計年鑑　昭和24年度　3月　B5　400頁
高知市商業統計調査結果表　昭和25年　B5　57頁

経　済　部

高知県労働名鑑　10月　B5　42頁
労働協約集　1月　B5　130頁

奉迎準備委員会

昭和25年 高知県行幸誌　3月　B5　357頁　図版10枚

県教育委員会

県下青年夜学会開設状況一覧　(前田弘)　2月　1枚
子供の世界　5月　掛図
公民館の手引　1月　A5　54頁
高知県教育年報　昭和26年版　3月　B5　391頁
青年団学　5月　掛図
青年団体振興アロジェクト実施要項　3月　A5　42頁
青年演劇　(西村正男)　1月　A5　60頁
青年高等学院　5月　掛図
青年高等学院の手引　(西村正男)　7月　B6　88頁
青少年の団体指導　7月　A5　224頁

県農業試験場

業務報告　昭和25年度　10月　A5　138頁

県教育研究所

研究報告　A5　200頁

宇佐町

児童の実態・郷土社会の実態　(町立宇佐小学校編)　6月　B5　148頁

長岡郡天坪村

天坪村誌　中巻　(溝淵忠広編)　天坪村公民館　4月　B6　383頁

熊　本　県

総　務　部

熊本県移出入物資調査報告書　昭和25年　B5　51頁
熊本県勢要覧　昭和26年　A5　地図1枚
熊本県統計書　昭和25年　12月　B5　346頁

経　済　部

新しい菜種の作り方　若苗早植法　(農業改良資料　第13号)　7月　A5　24頁
鯉の飼ひ方　(農業改良資料　第11号)　3月　B6　14頁
米の増産はあひるの水田放飼から　(農業改良資料　第12号)　3月　B6　15頁
熊本県農村青少年クラブプロジェクト用記録簿　(略式)1951年　B5　18頁
熊本県農村青少年クラブ書記用記録簿　(略式)　1951年　25×35 cm
農業普及要覧　3月　A5　100頁
農家の暦　昭和26年　—農業指針—　緑友会　2～5月　A5　3冊
水稲保温折衷苗代の作り方　(農業改良資料　第10号)　2月　A5　18頁
主要農業薬剤　3月　55×78 cm　1枚

県水産試験場

熊本県水産試験場事業報告　昭和23年度　B5　116頁

京　都　府

府議会事務局

回顧録　1947～51年　7月　B5　140頁
京都府議会　5月　B5　23頁　表5枚
京都府会史　大正時代総説　3月　A5　423頁　図版10枚
京都府会図書室図書目録　第1　7月　A5　130頁
京都府会予算特別委員会公聞会口述集　3月　B6　124頁
京都府政要覧　1951年　(府政双書 第3)　5月　A5　96頁
地方行政調査委員会議国会答弁資料抄　7月　B5　81頁
地方政治に関する資料　(府政双書 第5)　5月　A5　118頁
特別市制理由書　11月　B5　299頁

土　木　部

京都府の自然と名勝　11月　B5　174頁　図版20枚　地図5枚

建　築　部

ジェーン台風による一般建築物の被害状況調査報告　9月　B5　16頁　図表8枚

府選挙管理委員会

京都府議会議員一般選挙結果調　4月　B5　107頁

京都府教育委員会委員定例選挙結果調　昭和25年11月10日執行　B５　167頁　49頁
京都府知事選挙結果調　昭和25年４月20日執行　B５　２冊
参議院議員通常選挙結果調　昭和25年６月４日施行　B５　371頁

京都府労働経済研究所

京都扇子業労務者の生活実態調査　（平田隆夫）　A５　104頁
京都市における労働協約の実態とその分析　（浅井清信）　A５　58頁

綾部市

綾部市勢要覧　８月　A５　156頁

福知山市

福知山市立図書館蔵書目録　昭和25年12月現在　１月　B６　155頁

京都市

病院，診療所センサス結果概況　東京都市内分　昭和25年12月31日現在調査　（衛生局）　10月　B５　19頁
電車旅客交通調査実績　（臨時旅客交通調査本部編）　５月　B５　59頁　図版15枚　（昭和25年９月27日調査）
観光とモラル　（観光資料　第15）　（観光局）　４月　B６　19頁
骨牌業界診断概要　（企業診断シリーズ）（経済局）　３月　A５　44頁
警察統計書　昭和25年　（警察本部編）　７月　B５　137頁(表共)　（謄）
企業診断の足跡　（企業診断シリーズ）　（経済局）　２月　A５　32頁
交通事業成績調書　昭和24年度（交通局）３月　A５　114頁
京都，大阪，横浜，神戸，名古屋，各市 大都市制度確立に関する意見書　２月　B５　７頁
京都市営交通事業要覧　明治45年度～昭和25年度　（交通局）　９月　B５　21頁
京都市衛生統計年報　第２，３回　昭和24，25年　（衛生局）　３月，９月　A４　２冊
京都市教育概要　（教育委員会調査計理課編）　３月　A５　128頁　図版６枚
京都市立公園　３月　A５　27頁
京都市の中小企業金融の実態　（経済局）　３月　A５　116頁
京都市の人口概要　昭和25年国勢調査　―町別人口―　（総務局）　８月　A６　159頁
京都市例規集　第４篇　（総務局編）　帝国地方行政学会　11月　A５　1050頁
京都市例規集　追録第２．３号（総務局編）　帝国地方行政学会　３月，８月　A５　２冊
京都市生計費指数の概要　（総務局）７月　B５　24頁
京都市勢統計年鑑　昭和24年　（総務局統計課編）　３月　B５　357頁　表５枚
京都市七月水害記　（企画審議室）　10月　A５　86頁　図版５枚
　附，京都市内被害状況図
京都重要文化財目録　昭和26年１月調　（観光局）　３月　A５　174頁　図版11枚　地図
　附，史跡名勝天然記念物目録
西陣企業実態調査　（企画審議室）３月　B５　150頁
災害救助法関係法規集　（災害救助隊事務局）　３月　A５　80頁
扇子業界診断概要　（企業診断シリーズ）（経済局）　２月　A５　34頁
市民医療実態調査報告　（国民健康保険基礎資料）（民生局）　５月　B５　39頁
　附，長期療養者医療実態調査報告
市政概要　1951年版　（総務局）　10月　A５　174頁　図版８枚　地図
市勢の鳥瞰　（総務局）　12月　A２　２頁
写真京都　（観光局編）　推古書院　（京都）　11月　A５　図版　95頁　350円
商業調査結果概要　昭和25年　３月　B５　173頁
職階制について　（広報シリーズ　第２号）（人事委員会）　11月　B６　66頁
運輸統計年報　昭和25年度版　（交通局）　６月　B５　62頁
ジェーン台風災害誌　１月　A５　88頁

舞鶴市

舞鶴港要覧　昭和26年版　（建設部港湾課編）　B６　32頁
舞鶴市勢要覧　昭和26年版　12月　B６　156頁　図版８枚　地図５枚　表６枚

田辺町

京都府綴喜郡 大住村史　（西田直二郎）　４月　A５　223頁　地図　350円　（表紙奥附には 南浴大住村史とあり）

三　重　県

総務部

三重県勢要覧　昭和24年　A６　198頁
三重県統計書　昭和22年　４月　B５　174頁

農林部

農業総合計画の樹立法試案　（農務資料　第３）　B５　67頁

豊田村共同経営実態調査報告　―その生成と崩壊過程―　B６　61頁　（農林省委託調査）

県地方労働委員会

三重県地方労働委員会年報　昭和25年版　３月　A５　69頁

県立蚕業試験場

事績報告　３月　A５　46頁

三重県町村会

三重県例規集　第１～４級　３月　A５　４冊（加除式）

県立大学

三重県産生物目録　（三重県生物調査委員会編）　５月　B５　352頁　500円

四日市市

四日市港　1951年度版　（四日市港振興会編）　B６
四日市市　（商工課）　10月　B５　19頁
四日市市火災予防条例　A５　31頁
四日市市勢要覧　1951年版　A５
四日市市財政事情　第７，８　５月　A５　２冊

宮　城　県

統計からみた本県の工業　（調査課資料　第42号）　９月　18×25cm　152頁　地図　（謄）

弘報課

宮城県政についての世論調査　６月　B５　73頁

総務部

宮城県県民所得推計報告　昭和24年及び25年　（調査資料　第37号）　３月　B５　78頁
宮城県の経済概況　昭和25年　（調査資料　第36号）３月　A５　52頁
宮城県農林水産業基本調査結果表　昭和24年　農業編第１，３，林業編第１（調査資料　第35，43，44号）　２～10月　B５　３冊
宮城県勢要覧　昭和26年版　３月　A５　１枚
宮城県職員録　昭和26年７月１日現在　B６　197頁
宮城県統計総覧　昭和25年　３月　B５　381頁　地図
世界農業センサス基本調査概要　1950年（調査資料　第34号）　B５　48頁

労働部

宮城県労働学園の概要　B６　27頁
宮城県労働組合使用者名鑑　B５　560頁
宮城労働学園論文集　第３　12月　B５　136頁

県教育委員会

宮城県教育統計要覧　1951年度　第１部　11月　B５　94頁
社会教育関係団体調査集計　12月　B５　197頁
東北地方における大蔵省指定僻地教育の実態　B５　22頁　（教育宮城　第３号抜萃）

県農業試験場

宮城県に於ける酸性土壌の分布　第３　（特別報告　第３号　低位生産地調査報告　第３報）11月　B５　168頁

古川市

古川市勢要覧　昭和26年　10月　A５　37頁

仙台市

教育要覧　（教育委員会）　10月　B５　40頁
仙台附近の島　（熊谷三郎）（仙台郷土誌叢書　第３）　７月　B６　121頁　100円
仙台市域農業実相報告書　第２報　（産業部農林課）　３月　A５　36頁
仙台市例規類集　第１編　追録第９，10号　第２編　追録第７，８号　６～11月　B６　４冊
仙台市勢要覧　昭和26年版　（総務部庶務課編）　10月　A５　94頁　地図
仙台市統計書　昭和25年度　（総務部統計課）　４月　B５　348頁

仙台市史編纂委員会

仙台市史　第４，５巻　（別篇第２，３）　７月，12月　B５　２冊　各800円

塩釜市

塩釜市勢要覧　昭和26年　８月　A５　56頁

宮　崎　県

総務部

宮崎県勢要覧　昭和26年版　11月　A６　216頁
宮崎県統計年鑑　昭和24年度　８月　B５　748頁　図版９枚

土木部

観光の宮崎県　２版　９月　１枚

教育庁

社会教育の概況　９月　A５　52頁

県農業試験場

病害虫発生予察並に早期発見事業成績　昭和24年度　B５　95頁
宮崎県農業地図　第１輯　３月　43×32cm　２冊（地図38枚，附録）
　附，宮崎県農業地図説明書第１輯（28cm）

県産業奨励館
宮崎県の物産と貿易　11月　B6　63頁

県立図書館
宮崎県立図書館要覧　3月　B6　38頁

県観光協会
日向の民謡　7月　A6　10頁

県綜合文化協会
日向の風土と観光　3月　B6　160頁

日南市
日南市財政白書　11月　B4　26頁

都城市
都城市勢要覧　昭和25年版　6月　B5　100頁　図版12枚

延岡市
公務員の心がまへ　（小林利寿）
延岡市恒富支所　7月　A5　56頁
教育研究　（教育研究委員会編）　B5　4冊
第2号　週5日制の実態　10月
第4～6号　調査資料篇　3月，6月
延岡市内各機関名簿　昭和26年版（企画課編）　9月　B6　99頁
延岡市政要覧　昭和26年版　12月　B6　146頁
延岡市水産要覧　（水産課編）　8月　B5　62頁
延岡市商工銘鑑　（商工課編）　3月　A5　147頁
延岡市税賦課徴収条例　（財務課編）　B5　40頁
延岡市実務参考書　（小林利寿）
延岡市恒富支所　6月　B5　93頁
ルース颱風災害状況並に対策　10月　B5　70頁

高鍋町
先哲の略歴　10月　B6　18頁

長野県

県議会事務局
電力対策特別委員会報告書　3月　A5　17頁
意見書・陳情書一覧表　昭和25年度　5月　A5　63頁
交通対策特別委員会報告書　3月　A5　16頁
長野県議会議事規則集　11月　A6　115頁
長野県議会規程　10月　A6　138頁
長野県議会（臨時会）会議録　第97回　A5　50頁（昭和26年5月29日開会 昭和26年6月4日閉会）
長野県議会定例会会議録　第91～95,98～100回　3～11月　A5　8冊
長野県議会図書室蔵書目録　第1冊　昭和26年3月現在　8月　B5　108頁

知事室
図表で見る長野県の概要　2版　3月　B5　128頁

総務部
郡市町村別確定人口　4月　A6　20頁
長野県勢要覧　3月　A6　92頁
長野県統計書　昭和23年　9月　B5　440頁
消防規律訓練教範　2版　3月　A6　116頁

民生部
子供クラブの運営　5月　A5　41頁

衛生部
母性衛生　7月　A5　70頁
病院給食指針　10月　A5　86頁
衛生統計の概要　10月　B5　56頁
歯と健康　3月　B6　40頁
健康のしおり　3月　B6　7頁
教本「赤痢」　7月　A5　28頁
長野県における公衆衛生教育　4月　A5　39頁
長野県における赤痢対策　3月　A5　31頁
らいの話　4月　A5　13頁
食品取扱業者講習会要領　4月　B5　49頁
人口動態統計　4月　A5　63頁

労働部
長野県における最近締結の労働協約実例集　7月　B6　60頁
日本労働者の歩いてきた道　7月　A6　58頁
労働関係裁判例集　第2集　1月　B6　47頁
労働組合名鑑　9月　A5　87頁
労働協約締結の栞　3月　B6　54頁

経済部
暖冬異変と麦類調査成績書　4月　A5　88頁
本県に於ける秋冬作について　10月　A5　50頁
普及技術　3月　A5　30頁
柿の栽培とコロ柿の作り方　12月　A5　52頁
かまどの改良　6月　B4　42頁
長野県の園芸　4月，2版8月　B5　90頁
長野県農業協同組合活動事例集　第1輯　3月　B5　108頁
長野県農業の実態　9月　A5　55頁
長野県の農業技術改善図説　（農業普及資料 第19号）　B5　367頁
長野県の繊維　5月　B5　写真版　20頁
2・4 D普及のために　6月　A5　14頁
農業普及事業の概要　8月　A5　13頁

農業委員会事務必携　8月　A5　60頁
農業改良普及員活動事例集　5月　A5　155頁
農家経済調査概要　8月　A5　69頁
農作物の害虫　4月　A5　40頁
農村青少年クラブ年報　8月　A5　26頁
ペカンについて　2版　9月　A5　30頁
生活改善のしおり　7月　A5　47頁
新肥料の知識　2月　A5　35頁
水田二毛作化の指針　10月　B5　40頁
水稲波状栽培実態調査書　2月　A5　15頁
食料品工業調査月報統計資料　B5　70頁
低位村の農業経営実態調査　3月　A5　39頁
稲麦採種圃検査要綱　8月　A5　10頁
私達のきもの　6月　A5　38頁
役畜　6月　A5　40頁
やさしい家計簿のつけ方　12月　A5　20頁

林務部
長野県の林業　7月　B5　80頁

農地部
開拓営農実績調査　10月　B5　38頁
開拓地農業地域別営農類型　4月　B5　118頁

土木部
軽石ブロック　10月　B5　35頁
都市計画より見た復興　—飯田市の表情—　1月　B5　図版　42頁

県選挙管理委員会
地方選挙結果調　4月　B5　171頁

県教育委員会
CIE映画鑑賞の手びき　4月　A5　29頁
学校衛生関係法規集　3月　B6　111頁
学校給食の献立表　11月　A5　39頁
学校給食資料　蒐集編　3月　B5　27頁
学校身体検査統計及び参考統計　3月　B5　61頁
公民教育の手引　（文化シリーズ 第1集）　3月　B6　88頁
レクリエーション歌集　（文化シリーズ 第4集）　2月　B6　70頁
レクリエーションの手引　（文化シリーズ 第3集）　4月　B6　70頁
最近の学校保健の方向　1月　B6　13頁
生活改善の手引　（文化シリーズ 第2集）　3月　B6　87頁
史跡，名勝天然記念物調査報告書　第28集　3月　A5　130頁
ユニセフ給食1カ年の実績　3月　B5　25頁

県地方労働委員会
長野県地労委年報　昭和25年度　5月　A5　263頁

北信五県地方労働委員会協議会
北信五県地方労働委員会協議会誌　第1～20回　第1，2　B5　2冊

県人事委員会
人事委員会は何をするか　10月　B6　69頁

公民館運営協議会
公民館運営の指針　1月　A5　134頁

県工業指導所
デザイン集　2版　7月　B4　22頁

県農業協同組合講習所
協同組合講習所要覧　10月　A5　70頁

諏訪建設事務所
諏訪建設事務所概要　10月　B4　680頁

上田建設事務所
上小地方建設概要　4月　B5　82頁

視聴覚ライブラリー
映画フイルム，幻燈，展示物，紙芝居目録　3月　B6　36頁

蚕業試験場松本分場
天柞蚕飼育の現況　—将来の構想並びにこれが飼育法—　8月　A5　16頁

菅平馬鈴薯原々種農場
夏作試験成績　5月　B5　94頁

醸造試験場
酒の作り方　第2　8月　A5　35頁

諏訪郡泉野村
稲作肥料の知識　（杉山乙）（泉野村公民館叢書 第1編）
甲陽書房（長野県下諏訪町）　3月　B6　231頁　150円

長崎県

県議会事務局
長崎県議会会議録　昭和26年2，6，7月定例会　A5　3冊　3～8月
長崎県議会会議録　昭和26年9月　臨時会　A5　17頁

出納室
歳入歳出決算書　昭和24年度　3月　A5　721頁

総　務　部
長崎県民所得統計調査報告書　昭和24年度　2月　B5　65頁
長崎県市町村勢要覧　30cm　338頁
長崎県財政白書　第7回　7月　B6　56頁
長崎市町村勢概要　昭和26年度版　4月　B5　323頁

水　産　部
漁獲高統計　1950年度　7月　B5　39頁
長崎県水産製品検査年報　A5　159頁

県教育委員会
文化財保護法及銃砲刀剣等所持取締令　3月　B5　60頁
長崎県教育の実態　第2　6月　B5　52頁

県農業試験場
業務功程　昭和24年度　3月　B5　137頁

県水産試験場
長崎県水産試験場事業報告　昭和24年度　1月　B5　113頁

諫早市
諫早市制十年誌　4月　A5　254頁

長崎市
長崎市勢要覧　昭和25年度版（調査統計課）　4月　A5　192頁

佐世保市
国立公園と九十九岳，平戸，五岳の概観　11月　A5　23頁
佐世保市勢要覧　B6　142頁

奈　良　県

奈良県概要　12月　A6　145頁
奈良県職員録　B6　161頁
奈良県統計書　昭和25年　8月　B5　278頁

民　生　部
英文奈良案内（案内叢書）　12月　B6　16頁
奈良案内（案内叢書）　7月　B6　12頁　25円

経　済　部
大和の農業（農業技術の改良普及資料）　3月，8月　B5　2冊

県教育委員会
奈良県教育委員会年報　B6

県地方労働委員会
労働年報　1951年　4月　B5　65頁

県人事委員会
人事委員会制度について　8月　B6　8頁
職員の苦情処理について　9月　B6　41頁

県統計協会
奈良県の栞　5月　A6　60頁

県立医科大学
奈良県郷土疾病研究業績報告書　昭和25年度（宝来善次）　2月　B5　212頁

奈　良　市
奈　良（観光課編）
素人社（京都）　6月　A6　61頁　地図　35円
奈良市勢要覧　昭和26年版　8月　B6　225頁

新　潟　県

総　務　部
新潟県概要　昭和25年　3月　B6　248頁
新潟県統計年鑑　昭和24年　3月　B5　375頁
中小学校に於ける統計の利用　第3章（近藤次郎）　B5　20頁（謄）

経　済　部
新潟市西蒲原及中蒲原平野天然ガス調査報告　地化学篇　3月　B5　55頁　図版32図

農　林　部
新潟県の気象（農業改良普及資料　第8号）　3月　B5　121頁
昭和25年産米供出割当実態調査書　市町村篇，総括編　4月，5月　B5　2冊

労　働　部
新潟県職業安定行政年報　昭和25年　9月　A5　283頁

県教育委員会
学習指導法をどのように改善したらよいか　9月　B5　312頁
新潟県教育要覧　1951年　3月　B5　270頁
東北地区初等ワークショップ教育資料展示目録　7月　B5　23頁

教　育　庁
研究集録　3月　B5　645頁
公民館運営審議会委員必携　3月　A5　28頁
講座開設の手引　3月　B5　66頁
講座開設の実態　6月　B5　92頁
教育費の実態と解説　12月　B5　135頁
新潟県体育史（資料第1編）　3月　A5　260頁
社会教育関係団体名簿　7月　B6　145頁
社会教育資料　第5集　11月　B5　235頁
図書館関係法規集　4月　B6　39頁

教育研究所
研究紀要　第2集　3月　A5　262頁

三古地方事務所
三古地方郷土振興事業のあらまし　4月　A5　37頁

県立農林専門学校
新潟県立農林専門学校学術報告　昭和26年　B5　167頁

長　岡　市
長岡市勢要覧　昭和26年版　12月　B5　126頁

新　潟　市
道徳教育　—特集—（伏木弘照編）（紀要　第1号）　新潟市立教育研究所　3月　B5　95頁
新潟市学事一覧　昭和26年版　5月　B6　39頁
新潟市勢一覧　昭和26年（統計調査課編）　3月　B2　1枚
新潟市市勢要覧（統計調査課編）　1月　A5　118頁
新潟市商工名鑑　昭和26年版（新潟商工会議所共編）　1月　B5　196頁　300円
三年の足跡（防火委員会）　10月　B5　69頁
中学校職業教育の実践（市立白新中学校編）　誠文堂新光社　5月　A5　233頁　270円

三　條　市
Hardwares and Catalogue of Sanjo City.　1月　B5　110頁

小木町公民館
佐渡国小木港の社会経済史的研究（渡辺次郎）　8月　B6　100頁

寺泊町公民館
寺泊郷土史（青柳清作）　3月　B6　286頁

津川町公民館
東蒲原郡のなりたち（赤城源三郎）　7月　B6　138頁

大　分　県

県議会事務局
大分県議会の歩み（事務局調査課編）　10月　A5　169頁

総　務　部
大分県県勢振興綜合計画書　9月　B5　554頁
大分県勢の概要　昭和25年版　B6　250頁
大分県戦後県勢の回顧　2月　B5　451頁
大分県統計年鑑　昭和25年　3月　B5　557頁

県農業試験場
業務成績　昭和16—26年度　B5　286頁

岡　山　県

県議会事務局
岡山県議会写真集　1951

岡　山　県
岡山県令規全集　第1～4綴　訂　帝国地方行政学会　7月　A5　4冊（加除式）

企　画　室
旭川下流電源開発の岡山県鉱工業に及ぼす影響について　10月　B5　281頁
県北寒冷単作地帯の農業経営　その2　11月　B5　134頁
県勢の概要　1951　7月　B5　195頁
続工業基地の紹介　—岡山県下—　3月　B5　173頁

報　道　室
国際連合と日本　7月　A5　17頁

総　務　部
岡山県学校名簿　昭和26年　18×26cm　84頁
岡山県私立学校名鑑　A5　170頁
岡山県統計年報　昭和24年　11月　B5　385頁　図版12枚　地図

経　済　部
アスパラガスの栽培について（園芸叢書　第6輯）　3月　A5　11頁
農村婦人組織の手引　3月　A5　169頁

県教育委員会
英語科教育課定の基準　中学・高等学校試案　3月　A5　98頁
保健・体育科教育課定の基準　小学校・中学・高等学校試案　3月　A5　13頁
家庭科・職業家庭科教育課定の基準　3月　A5　147頁
国語科教育課定の基準　小学・中学・高等学校試案　3月　A5　126頁
岡山県教育要覧　1950年　B5　245頁
音楽科教育課定の基準　小学・中学・高等学校試案　3月　54×76cm　図表5枚
理科教育課定の基準　小学・中学・高等学校試案　3月　A5　551頁
社会科教育課定の基準　小学・中学・高等学校試案　3月　A5　228頁
特別教育活動教育課定の基準　3月　A5　16頁
中国四国地区図書館研究協議会報告書　昭和25年　B5　148頁

図画工作教育課程の基準　小学校・中学校・高等学校試案（教育課程　第8集）　A5　173頁

教育庁

新しい婦人団体の資料（社会教育シリーズ）1月　A5　62頁
文化団体一覧（社会教育シリーズ）2月　A5　20頁
改正社会教育法（社会教育シリーズ）7月　B6　12頁
公民館講習会資料（社会教育シリーズ）A5　5月　174頁
公民館設置までの手順（社会教育シリーズ）1月　A5　50頁
埋蔵文化財取扱資料（社会教育シリーズ）11月　A5　14頁
岡山県文化財目録（社会教育シリーズ）12月　A4　30頁
岡山県のわらべ唄（社会教育シリーズ）12月　A5　16頁
岡山県レクリエーション基礎調査（社会教育シリーズ）4月　B5　26頁
岡山県社会教育の現状（社会教育シリーズ）6月　B5　64頁
生活改善実態資料（社会教育シリーズ）2月　A5　38頁
青年学校開設の手引（社会教育シリーズ）7月　A5　10頁
青年産業研究資料（社会教育シリーズ）4月　A5　50円
青少年指導の資料（社会教育シリーズ）10月　B5　34頁
杉原公民館資料（社会教育シリーズ）10月　B5　54頁
スクェアダンスとフォークダンス（社会教育シリーズ）12月　B5　16頁
社会体育基礎調査（社会教育シリーズ）3月　A5　44頁
社会体育指導要項　B6　42頁
楽しい歌集（社会教育シリーズ）12月　B6　64頁

県教育研修所

学校教育評価の基準とその解説　教育一般篇（試案）12月　B5　26頁

農林経済調査会

農林物価賃金の展望　昭和25年度（農家経済調査資料 第10）8月　B5　23頁

県労働運動史資料編集委員会

岡山県労働運動史資料　上巻
岡山県中央労働学校(岡山) 11月　A5　373頁

県社会福祉協議会

岡山県社会福祉協会運営の指針　8月　B6　44頁
岡山県社会福祉事業一覧　8月　B6　60頁

倉敷市

倉敷観光案内（商工衛生部編）1枚
倉敷市勢要覧　昭和26年版（教育民生部編）10月　B6　130頁

岡山市

岡山市勢要覧　昭和25年　5月　B6　141頁
岡山市商工名鑑　1951年　3月　A5　269頁
図解学習年鑑　1951年（岡山市実態調査研究会編）4月　B6　254頁　150円

玉野市

玉野市勢要覧　昭和26年版　9月　B6　100頁

伊部町

伊部町誌（日幡直之著　伊部町報道委員会編）3月　A5　29頁

片上町

片上町史（桂又三郎著　片上町編纂委員会編）A5　310頁

長尾町

長尾町誌（花田一重著　長尾町文化会編）1月　A5　168頁

大阪府

府会事務局

民主議会四年のおもいで　6月　B5　111頁
大阪府会議員必携　昭和26年3月　改訂2版　5月　A5　208頁
大阪府会のすがたみ　1951年　5月　10×14 cm　123頁
大阪府会図書室年報　第1，3号　昭和23，25年度　6月　A5　2冊
大阪府会図書室図書目録　第2号　10月　A5　76頁
大阪府とその議会　—大阪府政要覧　1951年—　3月　B5　150頁

大阪府

金剛，生駒国定公園候補地調査書（奈良県庁共編）3月　B5　98頁
ジェーン台風誌要　3月　B5　105頁　図版16枚

知事室

府政の回顧　自22年4月至26年3月　3月　B6　189頁

総務部

工業調査結果表　昭和25年版　1月　B5　130頁
大阪府教育統計　昭和25年　B5　37頁（謄）
大阪府勢要覧　昭和26年版　3月　B7　75頁
大阪府統計年鑑　昭和25年版　第1，2分冊　3月　B5　2冊

285053

輸出雑貨産業実態調査結果表　昭和26年速報　B5　35頁（謄）

民生部

大阪府消防統計　昭和25年　4月　B5　31頁

衛生部

大阪府衛生統計年報　11月　B5　361頁（謄）
大阪府民栄養摂取状況　B5　15頁
大阪府民の栄養状況について　報告其の1　B5　17頁
予防年鑑　2版（土谷庄司）11月　B5　176頁

労働部

大阪府労働組合統計　6月　B7　30頁
労働協約集（労働教育資料 第16集）3月　B5　200頁
労働市場月報　特集号　12月　B6　120頁
職務辞典　第2巻　4月　B5　500頁　600円

経済部

寒天の歴史地理学研究（野村豊）4月　A5　353頁　図版14枚

建築部

大阪府住宅年報　1951年版　6月　B5　68頁

府泉南海岸浸蝕調査会

海蝕関係文献集　第1巻第1，2号　4月　B5　2冊
泉南海岸浸蝕調査報告書　第1報（昭和25年度）4月　B5　147頁

府身体障害者雇用促進協議会

H・E・C　4月　A5　56頁

府農業試験場

業務功程　自昭和20年度　至昭和24年度　7月　B5　189頁

大阪府商工経営研究所

大阪経済の基本統計　昭和26年版　—昭和5年以後の総括統計—
大阪府商工経済研究委員会(大阪)　B5　777頁
大阪証券市場における取引の実態調査（調査研究資料シリーズ 第2号）B5　35頁
四国市場と大阪商品　前篇（調査研究資料シリーズ第3号）A5　38頁

府立図書館

近畿七館増加和漢書綜合目録　第1冊　B5　243頁

浪速大学

食品成分分析表（食品研究会編）
むさし書房(大阪)　6月，12月2版　B6　24頁　20円
中学理科の解説（理科研究会編）
むさし書房(大阪)　9月，2版10月　B6　288頁　170円

布施市

布施市政要覧　1月　A5　42頁

泉佐野市

泉佐野における産業展開（泉佐野史談会編）1月　A5　88頁
泉佐野市史　社寺篇（泉佐野史談会編）3月　B6　250頁　200円
泉佐野地名集（泉佐野史談会編）5月　A5　56頁
食野家関係史料　第2集（泉佐野史談会編）3月　B6　250頁　200円

大阪市

アメリカ文明と労働（エルトン・メイヨー著 藤田敬三，名和統一共訳）
大阪商科大学経済研究会　5月　A5　207頁　230円
アメリカの行政実情報告（大阪市政研究所編）（研究報告 第4）9月　A5　104頁
アメリカ最低賃銀法（水島密之亮）（大阪市立大学法学叢書 第2）
有斐閣　10月　A5　259頁　330円
アンダースンにおけるコントローラーの職能（大阪市立大学経済研究所産業経済研究会編）（産経研資料第10）B5　70頁（謄）
大都市行政調査委員会報告書　第6次（大都市行政調査委員会編）
大阪市政研究所(大阪) 2月　B5　193頁
京阪神三都市職員文芸作品特輯号（労務局厚生課，京都市職員局職員厚生課，神戸市総務局職員第一課共編）8月　A5　95頁
経済学年報　第1集（大阪市立大学経済学部編）
4月　A5　347頁
経済学小辞典（大阪市立大学経済研究所編）
岩波書店　6月　A5　1280頁　1200円
決算に関する大阪市会決算特別委員会会議録　昭和24年度　A5　236頁
公務員の地位・任用・研修（大阪市政研究所編）（研究報告 第3）9月　A5　155頁
コントローラー　—職能と組織—（大阪市立大学経済研究所産業経済研究会編）（産経研資料　第1，2）5月　A5　2冊
民生委員実務の手引（大阪市民生委員連盟編）
大阪労働協会(大阪)　10月　B6　142頁　100円
大阪市会会議録　定例会第7回（昭和25年12月）（大阪市会編）3月　A5　172頁
大阪市会会議録　定例会第1～5回（昭和26年1～10月）（大阪市会編）3～12月　A5　5冊
大阪市会会議録　臨時会第1回（昭和26年6月）（大阪市会編）A5　158頁

大阪市監査委員業務報告書 （大阪市監査事務局編） 7月 B5 291頁

大阪市決算審査資料 昭和24,25年度（大阪市監査事務局編） 1月,12月 B5 2冊

大阪市例規 追録第5号 （行政局法規課編） A5 1434頁

大阪市立衛生研究所事業成績概要 昭和25年度 （市立衛生研究所編） 8月 B5 37頁

大阪市水道拡張誌 第5回 （水道局編） 3月 A5 203頁 図版36枚

泉州の綿織物業 （大阪市立大学経済研究所）（大阪産業実態調査報告 第1集） 5月 A5 163頁

新教育読本 （大阪市教育行政研究会編） 3月 B6 111頁 （教育月報特集号）

水道事業年報 昭和25年度版 （水道局編） 3月 B5 69頁

水質試験所調査報告並びに試験成績 昭和25年度 第2集 （水道局水質試験所） 9月 A5 124頁

社会科学文献解説 第7 （1950.1—6）（大阪市立大学経済研究所編）
日本評論社 1月 A5 200頁 350円

社会的価値の理論と差額地代 —虚偽の社会的価値の源泉をめぐつて— （飯田繁）（文部省科学研究費研究報告，大阪市立大学経済学年報第1集抜萃） A5 120頁

昭和24年度決算に関する 大阪市会決算特別委員会会議録 （大阪市会編） A5 261頁

昭和大阪市史 第1巻 概説篇 7月 A5 555頁 地図

地方行政改革の基本問題 —行政事務の再配分を中心として— （原龍之助）（大阪市立大学法学叢書 第1）
有斐閣 7月 A5 216頁 260円

地方財政の諸問題 —アメリカにおける地方財政問題— （大阪市政研究所編）（研究報告 第2） 8月 A5 107頁

統計に表われた大阪婦人毎日のくらし方 1951年3月現在 （市教育委員会編） 4月 A5 24頁

通常予算に関する大阪市会常任委員会会議録 昭和25,26年度 （大阪市会編） 1月,6月 B5 2冊

中央卸売市場年報 昭和22年 B5 110頁

全国都市監査委員制度に関する調査 （大都市監査委員会協議会編） 10月 A5 84頁
附，全国都市監査委員一覧，監査委員関係規定

人事行政機関をめぐる諸問題 （大阪市政研究所編）（研究報告 第1） 5月 A5 123頁

堺 市

堺市勢要覧 1950年版 3月 B6 162頁

豊 中 市

家庭の教育 （島田牛稚，田淵捨夫共著）
豊中市教育研究所 3月 B6 184頁 100円

豊中市教育研究所紀要 第4～6 3～12月 B4 3冊

陶器入門 —土と火の創作— （市立中央公民館編） B6 15頁

豊中市例規追録 2版 7月 A5 500頁

豊中市政年鑑 1月 B5 420頁

八 尾 市

八尾市勢要覧 昭和26年版 （広報課編） 2月 A5 108頁

佐 賀 県

県政に関する世論調査 1951年 8月 B5 89頁 （表共）（謄）

総 務 部

農業経営基本調査 結果報告書 1951年 12月 B5 280頁

農村と生活改善 1月 A5 18頁

佐賀県工業統計表 昭和25年 3月 B4 52頁

佐賀県民所得統計調査報告書 昭和24年 2版 1月 B4 36頁

佐賀県民純生産所得 2版 1月 B4 32頁

生産動態統計年報 昭和25年 3月 B5 49頁

農 林 部

農業協同組合の監査 10月 B5 26頁

農業協同組合理事の職責 11月 B5 32頁

県教育委員会

肥前刀物語 （社会教育課編）
佐賀県美術刀剣保存会 （佐賀） 9月 B6 24頁

佐賀県史蹟名勝天然記念物調査報告 第10集 （史蹟名勝天然記念物調査委員会編） 3月 A5 160頁

佐賀県農業復興会議

供出制下の農民経済 （佐農復レポート 第1） 3月 A5 26頁

世界農業センサス基本調査結果要覧 1950年 2月 B4 176頁

衛生研究所

佐賀県衛生研究所年報 B5 12頁

窯業試験場

佐賀県窯業試験場研究報告 10月 B5 58頁 30円

県 文 化 館

懸賞入選論文集 3月 B6 197頁

佐賀県農地改革史編纂委員会

佐賀県農地改革史 上巻 佐賀県農地改革前史 3月 A5 459頁 地図

佐賀県統計協会

佐賀県勢要覧 昭和26年版 10月 18×19cm 182頁 200円

埼 玉 県

農村財政に関する調査 B5 184頁

埼玉県史 第1巻 先史・原史時代 3月 A5 420頁

総 務 部

学校衛生統計書 昭和25年度 4月 B5 104頁

国勢調査市町村別公定人口 昭和25年 4月 B5 6頁 10円

教育統計速報 昭和26年度 12月 B6 14頁

農地統計調査結果概要 昭和24年 11月 B5 38頁

埼玉県勢概要 3月 B6 304頁

埼玉県勢要覧 3月 B6 304頁

埼玉県郡市町村勢概要 昭和25年
埼玉県統計協会 （浦和） 3月 B5 37頁

埼玉県統計書 昭和24年 3月 B5 292頁

世界農業センサス結果概要 1950年 3月 B5 328頁

民 生 部

国民健康保険読本 6月 A5 18頁

農 林 部

埼玉県農業経済動態調査 昭和26年1，2月 （埼農経調 第8，9号） B5 2冊

労 働 部

労働組合名簿 1951年 10月 A5 91頁

労働協約条項の書き方 2月 A5 77頁

県教育委員会

埼玉県の文化見本 11月 B6 200頁

教 育 局

公民館概況 8月 A5 24頁

教育要覧 11月 B6 400頁

S.Y.L.T.C 5月 A5 20頁

集いの技術 11月 A5 74頁

県教育研究所

埼玉県の実態に即した教育課程の研究 第3 5月 B5 408頁

県立文化会館

埼玉文化史読本 A5 100頁 50円

農地委員会埼玉県協議会

農地改革は如何に行はれたか —埼玉県の農地改革の実態— A5 406頁

埼玉県文集入間地区編集会

いるまの 第3号 小学1～6年，中学1～3年 12月 B5 9冊

埼玉県文集皃玉地区編集会

こだま 第3号 小学1～6年，中学1～3年 11月 A5 9冊

埼玉県文集秩父地区編集会

ちちぶね 第3号 小学1～6年，中学1～3年 12月 A5 9冊

川 越 市

川越の史蹟名勝 （教育課編） 3月，2版10月 B6 31頁

川越市勢要覧 昭和25年版 （商工課編） B6

秩父郡荒川東小学校

郷土の研究 （社会科研究部編） 2月 B5 101頁

滋 賀 県

県議会事務局

条例並諸規程輯覧 5月 A6 5冊

滋 賀 県

災害救助に関する措置並びに取扱手続要領 4月 A5 20頁

専門的社会事業の三分野 （竹内愛二） 3月 A5 18頁

会 計 部

滋賀県会計令規集 8月 A5 200頁

総 務 部

滋賀県統計書 昭和24年 3月 B5 380頁 地図

躍進の近江 1950年版 3月 15×22cm 100頁（図版 表共）

民 生 部

生活保護執務の概要 8月，10月 A5 2冊

社会福祉事業の基本方針 3月 A5 8頁

農 林 部

クラブ読本 （青少年クラブ育成資料） 5月 A5 70頁

農業協同組合要覧 昭和24年度 2月 B5 58頁

農家労働配分に関する調査報告 （農業経営改善資料 第4号） 4月 B5 87頁

レコードブック （青少年育成資料） 4月 A5 10頁
蚕糸業統計 A6 27頁
精農家研究発表記事 （農業経営改善資料 第3号） 3月 A5 77頁
精農家懇談会記事 （農業経営改善資料 第2号） 1月 A5 59頁
清　流 （青少年クラブ育成資料） 8月 A5 56頁
蔬菜果実選別荷造規格標準例 （農業経営改善資料 第5号） 6月 B5 24頁
逞しき群像 （青少年クラブ育成資料） 4月 A5 169頁
我が家の農業改善計画 （農業経営改善資料 第1号） 1月 A5 6頁

労働部

労働組合基本調査 1950年6月現在 10月 B5 50頁
附，県下労働組合名簿
滋賀県労働要覧 昭和25年 6月 B5 24頁

県教育委員会

公民館資料 11月 A5 34頁
青年団体と青年学級のためのプログラム基礎参考資料 5月 B4 41頁
青少年団体にふさわしいプログラム参考例集 2月 B5 47頁
滋賀県教育費実態調査報告書 2月 B5 47頁
市町村社会教育振興協議会記録及び機構並に行事計画予定表 6月 A5 67頁
ユネスコ資料 11月 A5 32頁
実験青年団の歩み 昭和25年度 7月 A5 88頁

県国民健康保険団体連合会

国民健康保険大会誌 6月 B5 100頁

県社会保険協会

健康保険厚生年金保険の栞 社会保険 11月 A5 9頁

県立有畜営農指導所

水田酪農調査報告 （滋賀県立有畜営農指導所彙報 第5号） 3月 B5 21頁
滋賀県立有畜営農指導所概況並びに業務功程 昭和25年度 3月 B5 68頁
有畜経営経済調査成績 昭和24年度 （滋賀県立有畜営農指導所彙報 第4号） 3月 B5 41頁

県繭検定所

滋賀県繭検定所業務工程 昭和26年度 4月 B5 18頁

県立産業文化館

湖国名士紹介 展要録 2月 B6 44頁
近江の画人遺芳録 10月 B6 34頁
山王まつり展目録 4月 B6 8頁

県立農業短期大学

琵琶湖干拓地の農業経営に関する研究 —入江地区調査報告—昭和25年度（滋賀農大農経教室彙報 第2号） 3月 B5 99頁

県立近江学園

近江学園報告書 10月 B5 287頁 200円

山陰地区單作地帯振興協議会

山陰地区 （滋賀・京都・兵庫・鳥取・島根） 単作地帯振興協議会資料 B5 166頁

彦根市

彦根の展望 1951年 10月 A5 128頁
彦根市学事要覧 （教育委員会編） 10月 B5 23頁
郷土資料展出品目録抄 （教育委員会編） 2月 B5 73頁
地理的事情 9月 A5 20頁

大津市

大津市勢要覧 1950年 3月 B5 117頁

八日市町

滋賀県八日市町史の研究 8月 A5 198頁

高島郡朽木村

農山村二ケ年の歩み （朽木村政白書 第1号） 2月 B6 34頁

島　根　県

県議会事務局

島根県議会図書室図書目録 第1巻 8月 A5 52頁
島根県の災害概況 9月 A5 51頁
島根県財政事情 5月 A5 40頁

総務部

弘報活動報告書 昭和25年度 7月 B5 43頁
島根県政概要 昭和26年 11月 B5 414頁
島根県勢要覧 昭和26年 8月 A4 74頁
島根県統計書 昭和25年 11月 B6 452頁
島根県人口の様相 （原田順郎） 2月 B5 9頁

農地部

株小作の実態と開放過程 3月 A5 82頁
能義郡伯太川における水利慣行 3月 A5 71頁
農家経営調査 昭和25年度 8月 B4 26頁

県教育委員会

教育資料 第2 2月 B5 52頁
島根県教育要覧 1951年 4月 B5 158頁

島根の課題 第1，2部 （島根県教育課程審議会編） 2月 A5 2冊

教育庁

島根文化年表
報光社 （島根県平田町） 8月 B6 115頁 130円
島根県宗教の実態
島根宗教連盟（松江） 2月 A5 46頁 55円

県立松江高等学校

学校要覧 昭和26年 10月 B5 118頁

浜田市

浜　田 1月 A5 675頁 図版7枚 地図 300円 特製 500円
浜田の水産 （横山尹顕）
浜田市立原井小学校 1月 A4 157頁
浜田市立図書館五十年史 （市立図書館編） 6月 B6 17頁
浜田市勢要覧 1月 B6 93頁

出雲市

放送教育の研究 （高松小学校編） 10月 B6 125頁 120円
出雲市誌 11月 B5 1029頁 図版14枚 地図 1000円

松江市

教育立地計画 第1集 市域の実態分析 （教育立地計画委員会） 6月 B5 515頁 650円
松江市勢要覧 9月 B6 139頁

静　岡　県

総務部

県議会の業績 3月 B5 180頁
静岡県政概要 B5 400頁
静岡県勢要覧 8月 B6 50頁
静岡県統計書 昭和24年度 3月 B5 369頁

衛生部

衛生年報 5月 B5 200頁

経済部

伸びゆくみかん A5 42頁
農業協同組合の概況 6月 B5 100頁
静岡県柑橘振興五ケ年計画 A5 41頁
静岡県漫画めぐり 10月 B6 40頁
静岡県の農業 3月 B5 200頁
静岡県の水産 1月 B5 70頁
静岡県の茶業 4月 B6 26頁
全国製茶品評会 第5回 10月 B5 73頁
全国茶商招待者芳名簿 10月 A5 24頁

商工部

英文カタログ 6月 A5 60頁
静岡県の合成繊維工業 9月 A5 20頁
静岡県の繊維工業 12月 A5 150頁
静岡県の紙パルプ工業 A5 150頁

土木部

建設事業の現況 9月 A5 60頁

県教育委員会

婦人団体一覧 A5
婦人会幹部講習会資料 A5
子供クラブのあり方 A5
子供クラブのプログラム A5
高等学校家庭科指導計画書 B5 200円
青年団のハンドブック B6
静岡県学校名簿 6月 A5
静岡県教育費の実態 3月 B5
静岡県の教育 3月 B5 50頁
小学校国語科指導計画書 B5 150円
小学校算数科指導計画書 B5 160円
小学校体育科指導計画書 B5 150円
中学校学力テキスト問題 B5 30円
中学校評価基準 B5 50円
中学校教科指導計画書 B5 200円
中学校理科指導計画書 B5 50円
中学校数学科指導計画書 B5 60円
中学校社会科指導計画書 B5 20円
中学校職業家庭科指導計画書 B5 60円
若　人 B6

県立農事試験場

業務報告 昭和25年度 6月 A5 256頁

浜松市

浜松市勢要覧 昭和26年版 12月 A5 60頁
浜松市統計 第6回 3月 B5 60頁

伊東市

伊東商工名鑑 （伊東市商工会議所共編） 1月 A5 104頁
新年会誌 （総務課編） 1月 B6 83頁
静岡県伊東市歳入歳出予算書 昭和26年度 3月 B5 176頁

三島市

伸びゆく三島 A5 17頁

沼津市

沼津市勢要覧 1951年 3月 B5 136頁

小田原市

本町小学校五十周年記念会報 （津田修二編） 2月 A5 61頁

静岡市

アメリカ雑貨市場について —アメリカ雑貨貿易懇談会要旨— （経済部編） 2月 B5 14頁

Shizuoka Products. 1951年 （貿易観光課編） B5 16頁

静岡市勢概要 昭和26年 B6 135頁 図版6頁

静岡市統計書 昭和26年版 第51回 12月 A5 78頁

消防統計書 昭和25年 （消防本部編） 3月 B5 58頁 （謄）

千葉県

総務部

学校基本調査・学校衛生統計調査 昭和25年 2月 B5 9頁

家畜調査 昭和25年 7月 B5 15頁

世界農業センサス 1950年 6月 B5 185頁

市町村合併を語る —市町村合併座談会速記録— A5 39頁

商業調査 昭和25年 8月 B5 10頁

千葉県勢要覧 昭和25年版 12月 B6 278頁

船橋市

船橋市勢要覧 （統計課編） 4月 B6 90頁

木更津市

木更津市勢要覧 （統計課編） 5版 4月 A5 90頁

千葉市

伸びゆく千葉 （経済部編） 10月 B5 24頁

千葉市勢要覧 昭和25年度 （経済部編） A5 144頁

徳島県

天皇陛下奉迎記 3月 B5 103頁

総務部

徳島県勢一覧 1951年 3月 1枚 55×77cm

徳島県勢要覧 昭和25年度 3月 13×18cm 211頁 地図

徳島県統計書 昭和23年，昭和24年 第1，2（第1，2部） 3，4編 3月 B5 6冊

児童憲章の生かしかた 9月 A5 92頁

民生部

生活保護制度論 （小山進次郎） 6月 A5 76頁

経済部

蚕糸業の趨勢 2月 B5 16頁

農地部

徳島県農地改革史
徳島新聞社(徳島) 7月 B5 333頁 500円

県選挙管理委員会

選挙大観 3月 B5 283頁

教育庁

アメリカ教育視察日記 （森孝三郎） 5月 B5 287頁

教育研究所

徳島県学習指導資料 3月 A5 421頁

徳島県小学校体力標準尺度表 9月 A5 24頁

徳島県中学校体力標準尺度表 2月 A5 27頁

徳島県教育会

阿波の足跡
徳島新聞社(徳島) B6 120頁 45円

阿波のすがた 改訂版
徳島新聞社(徳島) 1月 B6 95頁 30円

勝浦川の流れ
徳島新聞社(徳島) B6 138頁 50円

美馬のすがた
徳島新聞社(徳島) B6 105頁 38円

三好の姿
徳島新聞社(徳島) B6 90頁 35円

名東を巡る
徳島新聞社(徳島) B6 100頁 37円

那賀の姿
徳島新聞社(徳島) A5 88頁 45円

名西のすがた
徳島新聞社(徳島) B6 70頁 35円

鳴門市の姿
徳島新聞社(徳島) B6 95頁 45円

麻植の姿
徳島新聞社(徳島) B6 115頁 40円

とくしま
徳島新聞社(徳島) B6 110頁 40円

県森林組合連合会

阿波のやまもも 3月 B6 54頁

ピカン 3月 B6 20頁

徳島高等学校生徒生活指導協議会

正しい生活の基本 （新生文庫）
徳島新聞社(徳島) 8月 A6 26頁 20円

板野郡農地改革協議会

鳴門市・板野郡 農地改革の想い出
徳島新聞社(徳島) 7月 B6 282頁 200円

徳島市

研究紀要 第3集（教育研究所編） 3月 B5 294頁

堅実な教育 第1，2学年 （新町小学校編）（新町教育 第2集） 10月 A4 352頁

よい子よい親よい先生 （市教育研究所編）
徳島新聞社(徳島) B6 93頁 35円

小松島町

小松島町勢要覧 昭和25年度 2月 A5 93頁 図版30頁

坂野町

本校視覚教育の実際 （坂野中学校編） 2月 B6 184頁

農村地域社会における小学校経営の実際 （坂野中学校編） 12月 B5 131頁

地域社会学校の経営 （坂野中学校編）（地域社会学校研究 第3集） 12月 B6 16頁 図版28頁

阿波郡土成村

土成村史 （土成村史編纂委員会編） 11月 A5 618頁 図版16枚

東京都

都議会

新しい都政えの歩み 1月 A5 573頁

東京都議会史 第1巻 4月 B5 1158頁

東京都議会図書館図書目録 第3 昭和22年10月～25年12月分

東京都庁

東京都水災誌 昭和22年 3月 B5 320頁

わたくしたちの東京 （少都民読本 第1） A5 32頁 （東京都教育庁監修）

都民室広報部

広報活動の在り方 関東ブロック広報主管者協議会 3月 A5 88頁

Tokyo Story 3月 A4 84頁

総務局文書課

アメリカに於ける市民の市政参加 （外国都市問題調査資料） 10月 B5 61頁

アメリカの地方制度 —特に農村社会の統治機構について— （外国地方制度調査資料） 3月 B5 28頁 (Government of the U.S, W.B. Munro)

アメリカの地方制度 —特に市政府について— （外国地方制度調査資料） 5月 B5 41頁

分散都市 —都市の集中と分散 第2部— B5 60頁

文書事務関係規定集 3月 B5 148頁

招かれたアメリカ太平洋岸十二都市と国内十都市の概況 9月 B5 39頁

明治初年の警察，市中取締沿革（東京都紀要 第11） 11月 B5 228頁

農業 （明治始期 第1，2）（東京都紀要 第9，10） 3月，6月 B5 2冊

六大都府県市の比較調査資料 （比較調査資料 1951，12） 12月 B5 70頁

六大都市間における事務事業連絡協議会等調 2月 B5 15頁

三多摩の機能に関する調査資料 8月 B5 109頁

戦後建設の社会的基礎 （都市の発達 第4篇）（外国都市問題調査資料） 12月 B5 48頁

震災復興事業とその後の財政難及び所謂東京市財政計画案について 11月 B5 180頁

資料図書仮目録 10月 B5 347頁

七分積金始末 （東京都史紀要 第8） 2月 B5 288頁

七島巡見誌 天明2年 12月 B5 184頁

総合地域調査の方式について （外国地方調査資料） 3月 B5 25頁

主都の風土 （都市の発達 第2編）（都市問題調査資料） 8月 B5 38頁

主都と地方都市 （都市の発達 第1部第1編）（都市問題調査資料） 5月 B5 34頁

帝都復興事業費中 東京復興費調 9月 B5 24頁

Tokyo, a Concise Handbook of Tokyo 1951, 10月 B5 70頁

東京府史料 第1～15巻 3～12月 B5 15冊

東京都家計調査概観 昭和25年度 7月 B5 46頁

東京都の民生 （首都制度研究資料） 1月 B5 23頁

東京都政概要 昭和25年版 3月 B6 325頁

東京都対市民活動，行政委員会に関する資料 8月 B5 35頁

東京都調査資料目録 第2集 （外国地方調査資料） 3月 B5 75頁

都政のあゆみ 2月 B5 194頁

都市行政概論 （外国地方行政調査資料） B5 37頁

自治にたいする公衆の無関心について （外国都市問題調査資料） 12月 B5 20頁

調査方針 昭和26年度 6月 B5 73頁

総務局統計課

学校衛生統計調査報告 昭和25年度 12月 B5 70頁

学校基本調査報告 昭和25年度 12月 B5 70頁

一日東京 3月 B5 27頁

工業統計表 昭和25年 12月 B5 105頁

東京都

教育統計概要　昭和24年度　4月　A5　51頁
世界農業センサス 1950 年 東京都農林水産業調査昭和25年 結果表　12月　B5　395頁（謄）
統計要覧　昭和26年　3月　A6　283頁　表6枚
東京都統計書　昭和25年（総合編，生産動態編）12月　B5　2冊
事業所統計調査結果報告　昭和26年度　12月　B5　27頁

主税局

税務統計年報　3月　B5　139頁

出納長室

東京都会計事務規則及び関係法規集　改訂版　10月　A5　280頁
東京都各会計決算説明書　昭和25年度　10月　B4　400頁
東京都歳入歳出決算書　昭和25年度　8月　B4　350頁

民生局

公益法人一覧　4月　B5　26頁
民生局事業概要　12月　B5　36頁
里子の研究
　東京都児童福祉協会　4月　B6　179頁　150円
水上生活者生活調査　6月　B5　40頁
スラム（H・マーシャル，A・ラヴエラクアン共著　佐藤文男訳）　9月　B5　124頁
消費生活協同組合概況　4月　B5　97頁
東京都管内公私社会福祉事業施設一覧　6月　B5　66頁
都内被保護世帯生活実態調査報告　昭和25年度　3月　B5　155頁
養育院概要（都養育院編）　4月　B5　60頁
児童福祉事業のしおり　6月　A5　38頁

経済局

賠償指定機器所在工場名簿　8月　B5　33頁
外国貿易の概況と東京の貿易　昭和25年　4月　B5　102頁
ゴム製品カタログ　3版　5月　B5　42頁
開拓地営農実績調査　7月　B5　40頁
開拓地経営指導方策　6月　B5　64頁
農業改良普及計画書　11月　B5　40頁
農業改良計画書　9月　B5　40頁
農業協同組合の概況　4版　3月　B5　92頁
農業共済事業概要　2版　3月　B5　192頁
農機具検査成績　12月　B5　22頁
農作物商品化を中心とする都下農業経営の考慮　8月　B4　58頁
農地改革資料　第3，4　3月，5月　B5　2冊
拓融償還計画事例　7月　B5　36頁
Tokoy Foreign Trade Directory.　5月　A5　260頁
東京都貿易団体名簿　1951　4月　B5　70頁
東京都貿易業者名簿　1951　4月　B5　200頁
東京都農業の概要　10月　B5　46頁
東京都農業試験場業務報告　昭和24年度　3月　B5　80頁
東京都の農業　10月　B5　42頁
中央卸売市場年報　昭和25年度（中央卸売市場調査課編）　9月　B5　493頁　地図　表7枚
中小企業等協同組合設立案内　1月　B6　42頁

経済局商工指導所

青色申告新税法案内　3月　B4　55頁
改正商法について　7月　B4　37頁
改正商法と会社経理　7月　B4　68頁
金融指針　3月　B4　82頁　40円
協同組合の経理と税務　11月　B4　28頁
入門複式簿記テスト　9月　B4　30頁
最近の電力制限と中小企業　12月　B4　64頁
商店診断報告書　B4　208頁
東京都景況推移調査　昭和25年度　3月　B4　170頁
東京都商店街及びマーケット調査　2月　B4　77頁
中小企業対策資料　11月　B4　40頁

建設局

文化施設案内（調査資料 第3輯）　3月　A5　51頁
観光叢書　第2～4巻　3～9月　A5　3冊
東京案内　3月　B6　145頁
東京特別都市計画指定図　第1，2　復興土地住宅協会　規格外　2冊　各3500円

港湾局

港湾局事業概要　11月　B5　64頁
東京港港勢　昭和25年　7月　B5　96頁　地図表5枚
東京都港湾統計　利用状況編　7月　B5　130頁

交通局

東京都交通局四十年史　8月　A5　402頁　図版14枚　地図　表12枚

水道局

水道の知識　1951年版（水道研究会編）　5月　B6　58頁
水道事業の概要　11月　B5　63頁
水道事業の実相報告　10月　B5　76頁

東京都

東京都水道事業年報　3月　B5　214頁

衛生局

衛生局事業概要　改訂版　3月　B5　77頁
戸口調査結果表　昭和26年度　12月　B5　100頁
清掃事業年報　昭和25年度　12月　B5　201頁
東京都衛生年報　昭和24年　第1，2編　2月　B5　2冊
東京都立衛生研究所年報　第2　昭和25年度　3月　B5　121頁(表共)

労働局

日雇労働者の収入及び移動実態調査報告書　1月　B6　41頁
日雇労働紹介業務取締要領　1月　A5　30頁
労働組合名簿　1月　A5　214頁

建築局

建築法令集　昭和26年5月現在　三友書院　6月　A6　750頁　450円

教育庁

大学派遣生研究報告　3月　B5　300頁
婦人団体名簿　10月　B5　34頁
研究指定校研究集録　幼少学校，中学校，高等学校　3月　B5　3冊
高等学校教育課程　3月　B5　18冊
　国語科　社会科　理科
　数学科　芸能科　保健体育科
　家庭科　外国語科　商業科
　農業科
　工業科（機械工作，機械設計）
　工業科（無機，有機）
　工業科（建築，設備工業）
　工業科（食品化学工業，電気化学工業）
　工業科（化学分析，紡織，色染）
　工業科（金属工芸，木材工芸，図案，印刷工芸）
　工業科（電力，電気通信，電気機器）
　工業科（製造機械，自動車，工場経営）
教育のしおり　11月　B7　209頁
視覚教育事業報告書　8月　B5　28頁
東京都教育概要　昭和25年度　3月　A5　199頁
東京都に於けるユニセフ学校給食実施概況　3月　A5　23頁
東京都社会教育の現況　2月　B5　10頁
東京都社会教育資料　6月　A5　133頁
児童生徒科学室研究集録　3月　B5　72頁
実験学校研究集録　3月　B5　78頁

日比谷高等学校

新しい国語の学び方（国語研究会編）(研究社中学上級双書 第3）
　研究社出版　2月　B6　208頁　150円
大学入試問題 国語の演習（国語研究会編）
　千代田書房　B6　200頁　120円
高校 世界史学習仕上げテスト問題詳解（歴史科編）
　自由書院　5月　B6　334頁　160円

小石川高等学校

大学受験 最新国語問題集　現代文編，古文編，文法編（国語研究会編）
　三共出版　4月　B6　127頁　60円

足立区

郷土のあゆみ（西垣隆雄編）
　足立区立第十四中学校　B5　103頁

港区

港区政要覧　昭和26年版　3月　B6　163頁　地図
東京都港区例規集　8月　A5　197頁

中野区

家庭生活の栞　3月　B6　32頁

練馬区

東京都練馬区政要覧　昭和25，26年度版　B6　2冊（謄）

大田区

大田区史　3月　A5　1205頁　図版18枚　地図8枚　表7枚

品川区

品川区勢概要　昭和26年版　12月　B6　189頁

新宿区

新宿区勢概要　昭和26年版　3月　B6　236頁

千代田区

学校給食の経営（永田町小学校）
　目黒書店　5月　B6　448頁　380円
東京都千代田区商工名鑑　1951
　千代田区商工名鑑編纂委員会　3月　A5　516頁

豊島区

戸籍案内　3月　B6　104頁
　附，寄留，印鑑，埋火葬，身分証明，当用漢字表
東京都豊島区例規類集　7月　A5　1冊（加除式）
豊島区史　6月　A5　795頁　図版23枚　地図9枚

三鷹市

三鷹市勢要覧（企画課編）　12月　A5　148頁

青梅市

青梅市展望　市制施行記念（青梅市展望編纂委員会編）　10月　A5　134頁　地図

警視庁

愛のみちびき　青少年不良化の対策（防犯部少年第二課編）
　3月　A5　190頁
犯罪の実相と防犯（防犯部防犯課編）
　東京防犯協会連合会　11月　B6　350頁　図版6枚
緩行車馬交通安全のしおり（交通部交通第二課編）
　5月　B6　46頁

警視庁交通年鑑　昭和26年　(交通部交通第二課編)　東京交通安全協会　3月　B5　84頁　図版39頁
警視庁職員録　昭和26年11月現在　B7　136頁
警視庁統計書　第2，3回　(昭和24，25年)　(総務部文書課編)　9月　B5　2冊
ニューヨーク市警視庁における防犯活動　(防犯部少年第二課編)　(資料 第3号)　2月　B6　42頁
「P.A.L」について　(防犯部少年第二課編)　(資料 第2号)　1月　B6　24頁
少年の矯正教護並びに福祉施設一覧表　(防犯部少年第二課編)　(資料 第4号)　1月　A5　51頁
東京都二十三区内交通規整要覧　(交通部編)　東京交通安全協会　6月　A5　96頁
運転24時間安全運転の秘決　(交通部編)　4月　B6　116頁
全日本少年野球大会実施要綱 付，資料　第2回　(防犯部少年第二課編)　2月　A5　24頁

栃　木　県

県議会事務局

栃木県議会会議録　第30回　(昭和26年第1号)　A5　252頁　(昭和26年2月28日開会　昭和26年3月19日閉会)

総　務　部

文書事務の研究　6月　A5　69頁
国勢調査概要　昭和25年　(1950年センサス)　3月　A5　209頁　図版6枚　表9枚
利根特定地域綜合開発計画調書　第1，2　11月，12月　B4　2冊
栃木県例規集　第1～4綴　訂　帝国地方行政学会　8月　A5　4冊　(加除式)
栃木県勢要覧　昭和25年度　2月　13×19cm　309頁　図版9枚　表61枚
栃木県職員録　1月　B6　145頁
栃木県統計書　B4，B5　8冊
　世界農業センサス　第1～5集　1～11月
　学校基本調査の結果　昭和25，26年度　2月，12月
　工業統計　昭和24年度　2月

経　済　部

米麦供出の実績　5月　B5　40頁
藺草の栽培について　(中野善雄)　(農村工業叢書)　3月　A5　19頁
家畜人工授精の手びき　10月　B6　8頁
農業気象年報　4月　B5　8頁
農業自得　(田村吉茂著　熊代幸雄校註)　(普及資料第50号)　7月　B5　66頁
乳牛の飼養管理について　12月　B6　18頁
サイロとサイレージについて　8月　A5　15頁
栃木県農業経営改善の考え方について　10月　A6　21頁
栃木県の農村工業　3月　A5　10頁
栃木県の商工業　1951年　9月　A5　145頁
漬物用大根について　(農村工業叢書)　1月　B5　10頁
自給飼料指針　第1，2　7月，8月　A5　2冊

衛　生　部

衛生統計　11月　B5　159頁

林　務　部

大沢村すぎ灌水林業　10月　B6　18頁

県教育委員会

本県社会教育の現況　(大出徳茂)　(社会教育シリーズ)　10月　A5　34頁
標準学力テストの手引　—小中学校—　(国語，数学，社会，理科報告書 第2号)　4月　A5　71頁
公民館の評価について　(大出徳茂)　(社会教育シリーズ)　2月　A5　42頁
理科学習内容の基準　(試案)　(能力表作成委員会編)　3月　B5　209頁
算数・数学科学習内容の基準　(試案)　(能力表作成委員会編)　3月　B5　43頁
青年学校　(大出徳茂)　(社会教育シリーズ)　7月　A5　78頁
成人学校の開き方　(大出徳茂)　(社会教育シリーズ)　1月　A5　32頁
社会科学習内容の基準　(試案)　(能力表作成委員会編)　3月　B5　46頁
社会教育講師団編成　(萩原道正)　(社会教育シリーズ)　10月　A5　20頁
職業・家庭科学習内容の基準　(試案)　(能力表作成委員会編)　3月　B5　56頁
小・中・高等学校学校評価の基準(案)　(学校評価作成委員会編)　2月　B5　22頁
地方教育費の実態調査　4月　B4　29頁
栃木県教育の一般目標　1月　B5　10頁

県人事委員会

地方公務員の公平審判制度　12月　B6　57頁
地方公務員の職階制　9月　B6　44頁
人事委員会とは　12月　B6　69頁

県優良図書選定委員会

優良図書目録　3月　A5　34頁

佐　野　市

佐野に学ぶ　(刑部正典)　佐野市教育会　(佐野)　3月　B6　209頁

佐野市勢要覧　昭和26年版　11月　B6　134頁

宇都宮市

産業課商工係事務概要　(産業課編)　3月　B5　15頁
栃木県五市統計書　第1巻　昭和26年版　(栃木県五市統計事務研究会編)　10月　B5　14頁
中小企業等協同組合概況　(産業課編)　7月　B5　20頁
中小企業実態調査報告書　(産業課編)　9月　B5　30頁

益　子　町

益子町重要文化財　(益子文化保存会編)　10月　B5　4頁
益子名勝めぐり　(平島畔人)　益子文化協会　9月　B5　8頁
大羽史蹟抄　(平島畔人)　大羽小学校　10月　B5　20頁

鳥　取　県

県会事務局

鳥取県議会年報　自昭和22年度至昭和25年度　5月　16×22 cm　262頁
鳥取県政の栞　昭和25年度版　4月　13×19 cm　234頁

鳥　取　県

鳥取県政に対する調査　時事通信社　3月　B5　125頁

総　務　部

鳥取県勢要覧　昭和26年版　3月　13×19cm　153頁　図版5枚　地図
鳥取県統計書　昭和24年　3月　B5　174頁　地図　表5枚

県教育委員会

はぐくまれる子等　2月　B6　150頁

県工業試験場

業務報告　昭和25年度　A5　68頁

鳥　取　市

鳥取市勢要覧　昭和25年版　10月　B6　62頁

富　山　県

県議会事務局

県勢の概観　2月　B5　88頁

知　事　室

富山県勢についての世論調査　12月　B5　40頁

総　務　部

工業統計調査結果表　昭和24年　B5　25頁
市町村民税の課税基準とその税率　B5
地方税法の改正　A5
土地家屋評価取扱通達集　10月　A5　202頁
とやまけん　1951年　35×51 cm　1枚
富山県農業調査概況　昭和25年度　12月　B5　276頁
富山県の地位　8月　A5　80頁
富山県勢要覧　11月　13×19 cm　93頁　図版15枚　地図
富山県市町村勢要覧　昭和25年　B5　900頁
富山県統計書　昭和24年　3月　B5　330頁
町村合併について　1月　A5　59頁
ジョン・キース氏による日本に於ける財産課税についての報告　A5

経　済　部

協同組合関係法律　B6
職業安定行政関係用語解説　B6
富山県商工要覧　1951年版　3月　B5　295頁

農　林　部

富山県有林事業誌　3月　A5　50頁

衛　生　部

富山家庭薬　B4　32頁

県選挙管理委員会

教育委員会委員定例選挙結果調　昭和25年11月10日執行　1月　B5　28頁
農業委員会選挙結果調　昭和26年7月8日執行　8月　B5　54頁
参議院地方選出議員補欠選挙結果調　11月　B5　38頁
地方選挙結果調　昭和26年4月　10月　B5　218頁

県教育委員会

教育財政の実態　(富山県教育調査統計 第4集)　3月　B5　55頁
P.T.Aを視察して　A5
富山県国民体育大会夏季大会　第4回　8月　B5　111頁
富山県教育要覧　1950年版　3月　B6　127頁　220円
中等学校研究会実施要領　A5

教育研究所

学習活動の構成と展開　—実践記録—　6月　B5　88頁

みんないい子　—問題児の指導記録—　2月　B6　218頁
富山県高校入学志願者学力検査答案分析調査　昭和26年度　11月　B5　40頁

県法制審査会
新しい公文書の手びき　(行政実務提要 第1集)　帝国地方行政学会　7月　A5　314頁
新しい公文用語　(行政実務提要 第2集)　帝国地方行政学会　12月　A5

県農地改革史編纂委員会
富山県農地改革史　8月　A5　318頁

県地方労働委員会
富山県地方労働委員会五年誌　11月　A5　147頁

県人事委員会
職階制の手引　B6

県高等学校定時制教育協議会
富山県定時制教育の実態　昭和26年度　9月　B5　52頁

県社会福祉協議会
婦人と社会事業について　A5

県信用農業協同組合連合会
農村経済実態調査資料　—農家編の梗概—　3月　B5　70頁

富山市
教科教育計画　昭和26年度　(市立呉羽小学校編)　B5　124頁
産業の富山　(商工奨励館編)　5月　A6　45頁
富中同窓会員名簿　(富山中学校同窓会編)　12月　A5　120頁
富山市歳入歳出予算議決書　昭和26年度　B5
富山市勢要覧　8月　B6　96頁
富山市児童言語調査　第1,2集　(教育委員会編)　5月，10月　A5　2冊
富山市児童言語調査別集　各科指導語彙篇　(教育委員会編)　3月　A5　55頁
富山市事業所統計調査の概要　7月　A5　33頁

魚津市
中学校図書館件名体系表　(魚津西部中学校編)　12月　B5　800頁

大沢野町
図書目録　(町立図書館編)　4月　B5　150頁

氷見町
文集 海　第1集　(教育委員会編)B5

婦負郡卯花村
富山藩山方農村史　(坂井誠一)　8月　A5　200頁
卯花村誌　(卯花村誌編纂委員会編)　9月　A5　400頁

下新川郡宮崎村
宮崎自然博物館　(宮崎小学校編)　11月　A5　46頁

和歌山県

総務部
和歌山県勢要覧　第23次　3月　B6　171頁
和歌山県統計書　第56次　昭和25年度　5月　B5　339頁

農林部
稲の病害虫の防ぎ方　(普及資料 第34号)　5月
柑橘栽培カレンダー　(普及資料 第32号)　5月　全紙
果樹病害虫テキスト　(普及資料 第31号)　4月　B6　32頁
果樹園実態調査書　(普及資料 第38号)　7月　B5　15頁
きもののたち方　(生活改善資料 第8号)　6月　型紙
客土しよう　(普及資料 第30号)　1月　ポスター1枚
農業改良普及実績展示成績書　(普及資料 第36号)　6月　B5　25頁
青果物容器規格　(普及資料 第40号)　10月　B6　9頁
水稲の生育相と肥培管理　(普及資料 第33号)　5月
食物の実態調査　その1,2　(生活改善資料 第9,10号)　7月，10月　A5　2冊
和歌山県の稲作の概要　(普及資料 第35号)　5月　B6　118頁
輸出みかん検疫要綱　(普及資料 第29号)　7月　B5　12頁
除草剤2・4Dの使い方　(普及資料 第37号)　6月　B4

衛生部
和歌山県の衛生統計　12月　B5　86頁

教育庁
和歌山県 教育年報　昭和25年度　5月　A5　245頁

県立図書館
倉田績先生蔵書目録　5月　B6　65頁

日高高等学校
日高流路の変遷　(野田三郎編)　(郷土研究「日高」第3号)　10月　A4　20頁　50円
十津川探査隊報文　(野田三郎編)　(郷土研究「日高」第2号)　9月　A4　38頁　30円

山形県

県議会事務局
山形県議会史　(後藤嘉一著　山形県議会史編纂委員会編)　12月　A5　680頁　図版9枚

知事室
やまがた　(雨谷憲作)　1月　A5　80頁
山形県勢グラフ　1950年　3月　B5　128頁
山形県勢要覧　昭和26年版　(調査課編)　B6
山形県勢要覧　(英文)　昭和26年版　(渉外課編)　B5
山形県職員録　昭和26年10月現在　12月　A6　388頁
山形県統計書　昭和25年　(調査課編)　B5

民生部
青少年はかく護られる　(青少年問題協議会編)　1月　A5　60頁　15円
山形県消防年報　昭和25年度　(民生部消防課編)　B5

衛生部
衛生統計年報　昭和25年　第2,3分冊　3月　B5　2冊
温泉地綜合調査書　第1報　(業務課編)　1月　B5　50頁
しらみとのみ　(予防課編)　3月　A5　53頁

県教育委員会
教育のあゆみ　2版　3月　A5　350頁
教育のすがた　2版　11月　B5　70頁
地方教育費実態　12月　B5　130頁
山形県文化財調査報告書　第2輯　3月　B5　60頁

教育庁
研究学校のあゆみ　3月　A5　210頁
内地留学研究報告書　3月　B5　26頁
山形県青年学級研究報告書　8月　B5　120頁
山形県社会教育振興指定市町村報告書　3月　B5　60頁

教育研修所
カリキュラム構成の基礎研究　(居駒永俊)　(山形県東村山郡豊田村教育計画 第1集)　3月　A5　147頁
研修生論文集　(研修所シリーズ 第5集)　3月　A5　222頁

県文化財保護協会
飛島の植物　4月　B5　35頁　120円
深山観音堂及中村観音堂とその仏教文化について　4月　B5　25頁　100円

県統計協会
山形県の産業気象　(加藤恒太郎)　6月　B5　108頁　300円

県立農業試験場
試験研究概要報告　昭和25年度　B5　75頁
山形県立農業試験場業務年報　昭和24年　B5　387頁

山形市
山形市政60年史　(川崎浩良，橋詰達雄共著)　山形市制60周年記念事業委員会　3月　A5　472頁　600円
山形市勢要覧　3月　B6　128頁

山口県

山口県文化史　通史篇　(山口県文化史編纂委員会編)　7月　A5　688頁　900円
Yamaguchi Prefecture, 1950　1月　B5　64頁

知事公室
山口県勢概要　昭和26年版　B6

総務部
山口県県民個人所得個人支出中間報告　B4　27頁

経済部
山口県農業図説　第1集　3月　409頁　3000円

商工部
国立公園候補地 長門日本海岸の概要　2月　B5　137頁

労働部
県内労働市場情況　昭和25年調査年報　B5　48頁　(謄)

県立山口図書館
山口県立山口図書館増加書目録　第29年第1号　B5　21頁

県農業試験場
土地生産力の構成に関する調査成績　—M部落の米生産実態調査を基として—　(山口農試特別報告 第4集)　3月　B5　26頁
山口県農業試験場業務年報　昭和18～23年度　3月　B5　131頁

県農地改革誌刊行会
山口県農地改革誌　5月　A5　334頁

防府市
防府の今昔　(三坂圭治)　市立防府図書館　3月　A5　529頁

岩国市

岩国市商工銘鑑 （商工観光課，岩国商工会議所共編） 8月 B4 266頁

下関市

下関市勢要覧 昭和25年版 A6 229頁 地図

宇部市

市民生活案内 （広報課編）（広報シリーズ 第4号） 3月 B6 40頁

宇部読本 （宇部読本編集委員会編）

宇部市生活課題調査 （教育課程研究委員会編） 9月 B5 60頁

宇部市政についての調査 （時事通信社編） 11月 B5 77頁

宇部市勢要覧 （総務部統計課編）21版 B5 213頁

予算のはなし （広報課編）（広報シリーズ 第5号） 6月 B6 54頁

山口市

山口市農村 経済振興三ケ年計画書 （農林水産課編） 1月 A5 198頁

山梨県

山梨県財政公表 第7回 A5 58頁

総務部

学校基本調査学校衛生統計 昭和24年 5月 B5 45頁

国勢調査結果報告 昭和25年 第1輯 3月 B5 13頁
（昭和25年10月1日午前0時現在）

農地統計調査の結果概要 昭和24年3月1日調査 B5 27頁

山梨県勢要覧 昭和26年版 3月 14×21cm 252頁 図版13枚 地図 表19枚

山梨県市町村勢要覧 昭和25年 B5 433頁

経済部

馬鈴薯の作り方 （普及資料 第2号） 1月 B6 11頁

デモストレーションのやり方 （普及資料 第34号） 12月 B5 5頁

薄荷栽培の指針 3月 A5 22頁

雛の育て方 3月 B5 80頁

保温折衷苗代と折衷苗代の作り方 （普及資料 第4号） 2月 B6 16頁

普及員必携 （普及資料 第14号） 3月 B6 210頁

富士見村台所改善見学のしおり （普及資料 第21号） 6月 B5 12頁

イモチ病の予防法 （普及資料 第5号） 3月 B6 35頁

改良かまどのしおり （普及資料 第35号） 12月 B5 16頁

甘藷の作り方 （普及資料 第1号） 1月 B6 10頁

家畜の内寄生虫 （普及資料 第13号） 3月 B6 12頁

効果的な普及書状 （普及資料 第18号） 4月 B5 52頁

緬羊の管理 第1集 （普及資料 第12号） 3月 B6

麦の作り方 （普及資料 第28号） 9月 B6 63頁

麦類施肥基準 （普及資料 第29号） 9月 A5 45頁

菜種の作り方 改訂版 （普及資料 第26号） 8月 B6 9頁

農業経営読本 2版 （普及資料 第25号） 8月 B6 32頁

農家簿記のつけ方 （普及資料 第10号） 3月 B6 29頁

農家労働の分析 （普及資料 第7号） 3月 A5 16頁

農村実態調査 3月 A5 252頁

緑肥大豆生草の肥料価値に関する試験成績 （普及資料 第8号） 3月 B6 7頁

生活改善のしおり （普及資料 第11号） 3月 B5 93頁

審査競技について （普及資料 第32号） 11月 B5 6頁

市場出荷面から見た山梨県の蔬菜 5月 A5 39頁

水稲施肥基準 （普及資料 第16号） 4月 B6 24頁

天火付改良かまど構築手引 （普及資料 第24号） 7月 B5 4頁

畜産夏季大学講義速記録 3月 B5 305頁

畜産夏季大学速記録 第1～7巻 B5 7冊 各20円

山羊肉並にその内臓加工 改訂版 （普及資料 第9号） 4月 B6 27頁

山梨県産果実の出荷状況と京浜市場を中心とした果実の動態 3月 B5 52頁

野菜卸相場調 （普及資料 第30号） 10月 B6 26頁

養鶏指針 3月 B6 80頁 30円

4Hクラブ育成指針 （普及資料 第33号） 11月 B5 3頁

4Hプロジェクト （普及資料 第31号） 11月 B5 6頁

4H青年農業クラブ育成指針 昭和26年度 （普及資料 第3号） 2月 B5 86頁

住生活改善の手引 （普及資料 第6号） 3月 B5 11頁

県教育委員会

防火の科学 （甲府測候所，山梨県地方課共編） 1月 A5 73頁

教育庁

公民館のしおり （社会教育シリーズ） 8月 A5 72頁

山梨県 教育概要 昭和25年度 7月 A5 216頁

県立教育研修所

学習活動段階の研究 （研究紀要 第7集） A5 156頁

グループ学習の実際研究 （研究紀要 第11集） A5 142頁

藤井教育計画 下巻 （研究紀要 第8集） B5 114頁

高等学校教育課程の研究 （研究紀要 第9集） B5 239頁

事例研究 （研究紀要 第10集） A5 148頁

県立巨摩高等学校

巨摩文学 2月 A5 54頁

甲府市

リーディング・ガイダンスと学校図書館 （市立南中学校編） 2月 B5 53頁

職業家庭科経営の実際 改訂5版（市立西中学校編） 2月 A5 148頁

韮崎町

カリキュラム構成記録 上，中，別冊 （韮崎小学校編） 2月，10月 A5 3冊

東山梨郡山梨村

郷土山梨村 前篇 （山梨中学校編） 11月 A5 95頁

視聴覚教育 （山梨中学校編） 12月 B6 113頁

東八代郡相興村

視聴覚教育研究 （三沢広）
相興小学校 10月 A5 80頁

我校に於ける放送教育の実際 （三沢広）
相興小学校 2月 B5 66頁

東八代郡境川村

文集 さかいがわ （境川中学校編） 12月 A5 84頁

本校の特別教育活動 （境川中学校編） 12月 A5 89頁

クラブ活動年間実施計画表 （境川中学校編） 12月 A5 31頁

特別教育活動の評価について （境川中学校編） 12月 B5 13頁

北巨摩郡安都中学校

研究のまとめ 科学教育その1，2，職業・家庭 2月 A5 3冊

中巨摩郡豊村

本校に於ける給食の実態と保健衛生の概要について （豊小学校編） 9月 B5 21頁

西八代郡共和村

私達の図書館 （共和中学校編） 2月 B5 67頁

図書の部

一般図書

総記

総記

図書館

安倍能成等　学生と教養　(現代教養文庫)
社会思想研究会出版部　11月　A6　252頁　100円

天野敬太郎　洋書目録法入門
日本図書館協会　7月　A5　123頁　180円

天野敬太郎編　図書館総覧
文教書院　9月　B5　242頁　500円

エイカース, S.G.　洋書目録法　中村初雄, 大内直之共訳
日本図書館協会　8月　A5　258頁　380円

石三次郎編　高校生の読書 —何をいかに読むべきか—
山根書店　2月　B6　215頁　150円

伊藤　俊夫　図書の整理と用品　(図書館用品解説書)
伊藤伊　8月　A5　116頁　160円

加藤　宗厚　件名目録　訂補　(図書館実務叢書)
理想社　4月　A5　172頁　200円

河合榮治郎　教養文献解説　上, 下　木村健康共編
社会思想研究会出版部　7月　A5　2冊　各220円

木村　清一　図書館奉仕
日本図書館協会　9月　A5　164頁　230円

草島　時介　読書の理論と実際 どうすれば速く上手に読めるか　森岡健二, 佐藤泰正共著
刀江書院　8月　B6　266頁　250円

———　読書の心理学　(刀江文庫)
刀江書院　B6　131頁　130円

毎日新聞社編　読書世論調査　第5回　1951年度
同　社　12月　A5　96頁　100円

森　清編　日本著者記号表
日本図書館協会　3月　36×18cm　2冊　250円
附, 日本著者記号表解説 (21cm)

———　日本十進分類法 —和漢洋書共用分類表及び相関索引— 新訂6—A版　日本図書館協会分類委員会改訂
日本図書館協会　7月　A5　521頁　850円

———　日本十進分類法要目表　日本図書館協会分類委員会改訂　訂正3版
日本図書館協会　6月　A5　24頁　20円

中井　正一　図書館年鑑　1952　岡田温共編
図書館資料社(浦和)　10月　B6　275頁　350円

中村初雄編　実務必携 図書館用語辞典
同学社　4月　B6　120頁　120円

浪江　虔　農村図書館 —かく生れかく育つ— 補2版　(教育文庫)
河出書房　7月　B6　164頁　120円

日本図書館協会編　日本図書館協会六十年略譜　1892年～1951年
同　会　10月　A5　62頁　非売

佐藤　眞　中小図書館の経営　(図書館実務叢書)
理想社　5月　A5　149頁　270円

成蹊小学校読書研究会編　読書指導の実践
牧　書店　11月　A5　282頁　380円

青年図書館員聯盟目録法制定委員会編　日本目録規則 —N.C.R— 昭和17年　2版
京都出版(京都)　2月　B6　123頁　250円

關　靖　金沢文庫の研究
講談社　4月　A5　758頁　2000円

島影　盟　読書の技術　(今日の教養書選)
池田書店(藤沢)　10月　B6　275頁　140円

———　若き日の読書 —何を如何に読んだらよいか—　(教養選書)
泰光堂　3月　B6　211頁　160円

清水幾太郎　私の読書と人生　(要選書)
要　書房　10月　B6　156頁　140円

竹下直之編　学校図書館運営の実際と読書指導
西荻書店　4月　A5　270頁　300円

図書館教育研究会編　図書館教育 —読書指導の手引— (学校図書館学叢書)
学芸図書　4月　A5　383頁　280円

富山県図書館協会編　協会創立20周年記念出版 富山県図書館概観
同　会(富山)　11月　A5　52頁　非売
附, 富山県図書館協会20周年略史

図書・書誌学

旭硝子株式会社研究所図書館編　旭硝子株式会社研究所外国雑誌総目録　改訂版
同　館　10月　B5　15頁　非売

梓　会編　綜合図書目録　1951年版
同　会　B6　147頁　50円

学習書協会編　学習参考書総目録　昭和26年版
同　会　3月　B6　64頁　20円

本間一夫編　日本点字図書館蔵書目録
日本点字図書館　5月　B5　27頁　(謄)　80円

丸善株式会社編　丸善社史
同　社　9月　A5　472頁　非売

美作　太郎　執筆・編集・校正・造本の仕方
ダイヤモンド社　9月　B6　231頁　270円

モリス, W.　理想の書物　庄司浅水訳
細川書店　4月　B6　78頁　180円

総記

日本教科図書販売株式会社編　学校図書館向　優良図書目録　改訂第3集
同　社　10月　A5　204頁　70円

日本赤十字社編　点字図書目録
同　社　2月　25×18cm　41頁　(謄)　非売

日本出版販売株式会社編　少年少女向　優良図書案内
同　社　B6　220頁　50円

日本出版協会編　出版社・執筆者一覧　1951年版　訂補
日本出版協会事業部　4月　B6　414頁　350円

日本図書館協会編　日本図書館協会　推せん・選定図書総目録　1950年度
日本出版販売　5月　A5　148頁　60円

――――　日本図書館協会　推せん・選定図書総目録　1950年度
東京出版販売　5月　A5　143頁　60円

小澤武二編　チャタレイ夫人の恋人に関する公判ノート　第1～3
河出書房　7月,9月　B6　3冊　120～190円

酒井　徳男　古書道楽
日本古書通信社　7月　B6　34頁　(限定版)

荘司徳太郎編　出版・販売・ハンドブック　1951年版
出版新報社　5月　19×11cm　158頁　220円

出版ニュース社編　出版年鑑　1951年版
同　社　4月　B6　1312頁　950円

天理図書館編　天理図書館稀書目録　和漢書之部第2・洋書之部第2　(天理図書館叢書)
同　館(奈良県丹波市町)　10月　B5　2冊　非売

東京出版販売株式会社編　小学校・中学校・高等学校　綜合図書目録
同　社　12月　B6　400頁　80円

――――　図書総目録　第1　1951年下半期版
同　社　B5　135頁　60円

植村長三郎編　図書・図書館事典
文徳社　10月　B6　599頁　750円

矢内原忠雄編　Catalogue of Adam Smith's Library　(アダム・スミス蔵書目録)
岩波書店　7月　A5　133頁　250円

百科辞書

万有常識百科事典刊行会編　最新　万有常識百科事典　7版
大京堂　10月　B6　608頁　500円

平凡社編　大百科事典　第1巻　縮刷版
同　社　12月　A5　1306頁　1200円

――――　児童百科事典　第1～5巻
同　社　2～12月　B5　5冊　各780円

日置昌一編　話の大事典　第2～4巻
万里閣　1～7月　A5　3冊　各580円

旺文社編　社会常識辞典
同　社　1月　19×11cm　396頁　200円

思想の科学研究会編　人間科学の事典
河出書房　11月　B6　513頁　450円

論文集・講演集

安倍　能成　山中雑記　(角川文庫)
角川書店　A6　215頁　70円

荒垣　秀雄　新聞の眼
河出書房　8月　B6　276頁　220円

同志社女子大学編　同志社女子大学学術研究年報
同　大学(京都)　3月　A5　226頁　非売

八学会連合編　学界展望と東京と家　(共同研究)(八学会年報　第3集)
関　書院　12月　A5　173頁　190円

平山　孝　随筆あぜ道
交通経済社　5月　B6　338頁　280円

福田　蘭童　蘭童捕物帳
四季社　11月　B6　318頁　230円

出　隆　生き残った人々は沈黙を守るべきか
月曜書房　9月　B6　166頁　120円

池邊　三山　巴里通信　他　(朝日文庫)
朝日新聞社　6月　B6　179頁　150円

石黒　敬七　随筆　三色眼鏡
岡倉書房　4月　B6　221頁　160円

石川理紀之助　ゆめのあと
龍星閣(熱海)　7月　B6　64頁　250円

金森徳次郎　混沌堂雑記
万里閣　5月　B6　313頁　280円

――――　書物と人間
慶友社　9月　B6　233頁　230円

ケーベル　ケーベル博士随筆集　久保勉訳　(岩波文庫)
岩波書店　A6　224頁　80円

宮城学院女子大学編　宮城学院女子大学研究論文集　第1
同　大学(仙台)　12月　A5　199頁　非売

小泉　信三　私の愛読した作家　―文学と経済学―
啓明社(鎌倉)　5月　B6　310頁　370円

高坂正顕等　人文科学を学ぶために
創元社(大阪)　10月　B6　221頁　170円

熊平源蔵編　抜萃のつづり　其11
熊平商店(広島)　7月　B6　146頁　非売

総記

松方　三郎　遠き近き
龍星閣(熱海)　10月　B6　254頁　350円

――――　山と書物
龍星閣(熱海)　3月　A5　250頁　300円

松本　夏三　世界の市民
杉山書店　9月　B6　216頁　180円

三浦英吉郎　純真の生くる限りは　―若き魂に訴える―
三浦英吉郎(広島県佐伯郡吉和村)　9月　B6　198頁　130円

宮澤　俊義　右往左往　(随筆選集)
勁草書房　8月　B6　173頁　190円

森　夢筆　漂　泊
豊橋文化協会(豊橋)　1月　B6　154頁　180円

毛藤　一雄　鮒　汁　(毛藤松声居)
富山新聞社(高岡)　10月　B6　210頁　180円

武藤　富男　再軍備を憤る　―追放者の告白―
文林堂　10月　B6　143頁　100円

永井　隆　如己堂随筆
中央出版社　8月　B6　185頁　130円

――――　お返事集
中央出版社　12月　B6　85頁　70円

中川善之助　私は思う　(随筆選集)
勁草書房　10月　B6　206頁　190円

中村　久子　生きる力を求めて
永田文昌堂(京都)　10月　B6　84頁　80円

中谷宇吉郎　日本のこころ　―第9　冬の華―
文芸春秋新社　8月　B6　363頁　330円

日本大学文学部編　日本大学文学部研究年報　第1輯　(昭和26年)
同　学部　5月　A5　500頁　非売　(文学科研究年報の復刊号)

日本学術振興会編　自然と人文
中央製本印刷　4月　A5　171頁　180円

日本放送協会編　ラジオテキスト　文化講座　第2集
日本放送出版協会　6月　A5　43頁　50円

新渡戸稲造　新渡戸稲造随筆集　石井満編　(角川文庫)
角川書店　10月　A6　199頁　70円

大庭　柯公　露国及露人研究　(朝日文庫)
朝日新聞社　12月　B6　213頁　200円

織田行雄編　世界を結ぶ虹
実業之日本社　12月　B6　306頁　200円

扇谷　正造　鉛筆ぐらし
暮しの手帳社　9月　B6　260頁　150円

奥野信太郎　随筆　東　京
東和社　10月　B6　264頁　280円

大野　静馬　鷹の爪
金山堂　4月　B6　247頁　190円

大谷学会編　大谷大学研究年報　第4輯
同　会(京都)　7月　A5　306頁　非売

立命館大学人文科学研究所編　立命館創立50周年　記念論文集
立命館(京都)　A5　3冊
文学篇　2月　500円　経済学篇　10月　400円
法学篇　10月　400円

佐藤　垢石　泡盛物語　(アテネ文庫)
弘文堂　8月　A6　78頁　30円

――――　垢石釀談
文芸春秋新社　6月　B6　298頁　220円

――――　新たぬき汁
ジープ社　2月　B6　359頁　280円

清水　崑　筆をかついで
創元社　11月　B6　210頁　200円

鹽尻　公明　或る遺書について　(現代教養文庫)
社会思想研究会出版部　10月　A6　101頁　50円

末川　博　平和のちかい　(随筆選集)
勁草書房　9月　B6　200頁　190円

菅原　通濟　放談夏座敷
日本出版協同　4月　B6　291頁　200円

――――　通濟放談
日本出版協同　B6　330頁　250円

――――　随筆集　ふうせん狸
日本出版協同　7月　B6　306頁　250円

――――　随筆集　カヘルは叫ぶ
日本出版協同　11月　B6　345頁　250円

社会思想研究会編　日本の自然と風物　(現代教養文庫)
同出版部　8月　A6　210頁　80円

――――　生活の智慧　(現代教養文庫)
同　出版部　5月　A6　216頁　70円

高田　保　第一ブラリひょうたん　(創元文庫)
創元社　9月　A6　206頁　70円

――――　第三ブラリひょうたん
創元社　6月　B6　231頁　180円

――――　河童ひょうろん
要書房　8月　B6　154頁　150円

――――　青春虚実
創元社　12月　B6　195頁　200円

徳川　夢聲　悲観も愉し
創元社　9月　B6　218頁　200円

――――　負るも愉し
二十世紀日本社　9月　B6　245頁　240円

――――　随筆集　雁のあとさき
四季社　9月　B6　222頁　200円

友松　圓諦　母　心
真珠社　8月　B6　270頁　160円

戸塚　文子　しやぼてん夫人
駿河台書房　10月　B6　237頁　190円

都留　重人　官僚と大学教授　（随筆選集）
勁草書房　8月　B6　202頁　90円

辻　　寛一　随筆 続・議員宿舎
新小説社　7月　B6　409頁　280円

上野　陽一　私はこう考える　（今日の教養書選）
池田書店(藤沢)　2月　B6　222頁　120円

浦松佐美太郎　食後の教養
四季社　11月　B6　222頁　220円

内村　鑛三　内村鑛三随筆集　（岩波文庫）
岩波書店　3月　A6　280頁　90円

————　わが好愛する人々
羽田書店　4月　B6　398頁　300円

山本　茂實　生きぬく悩み
葦　会　7月　B6　250頁　150円

横山　隆一　でんすけ随筆
四季社　7月　B6　283頁　230円

吉川幸次郎　中国への郷愁　（市民文庫）
河出書房　11月　A6　235頁　100円

全国弁論クラブ編　現代青年雄弁集
信友社　11月　B6　285頁　250円

年鑑・雑誌

朝日新聞社編　朝日年鑑　1952年版
朝日新聞社　10月　B5　576頁　図版8枚　450円
附，地方別日本地図

岐阜タイムス社編　岐阜年鑑　3版
同　社(岐阜)　10月　B6　464頁　400円

比企文化社編　比企年鑑　1952年版
同　社(埼玉県松山町)　B6　241頁　180円

北海道新聞社編　北海道年鑑　昭和27年版
同　社(札幌)　11月　B5　624頁　600円

北国新聞社編　北国年鑑　昭和27年版
同　社(金沢)　10月　B5　534頁　600円

フオーリン・アフェアース・アソシエーション・オブ・ジャパン編　The Japan Year Book 1949～1951
同　社　2月　A5　2000頁　4000円

福井新聞社編　北国年鑑　昭和26年版
同　社(福井)　11月　B5　450頁　600円

福岡県年鑑刊行会編　福岡県年鑑　昭和26年版
同　会(福岡)　3月　B6　564頁　500円

伊勢新聞社編　伊勢年鑑　昭和27年
同　社(津)　12月　B6　300頁　300円

北日本新聞社編　北日本年鑑　昭和26年版
同　社(富山)　10月，3版12月　B6　274頁　350円

高知新聞社編　高知年鑑　昭和27年版
同　社(高知)　10月　B6　642頁　300円

熊本年鑑社編　熊本年鑑　1952
同　社(熊本)　12月　B6　456頁　300円

共同通信社編　日本現勢　昭和27年版
同　社　11月　B5　813頁　地図8枚　800円

毎日新聞社編　毎日年鑑　1952
同　社　10月　B5　623頁　550円
附，新日本現勢地図

————　New Japan　Vol. 4
同　社　6月　B4　515頁　2000円

新潟日報社編　新潟県年鑑　昭和27年版
同　社(新潟)　10月　B6　477頁　400円

山陽新聞社編　山陽年鑑　昭和27年版
同　社(岡山)　10月　B6　656頁　400円

世界経済調査会編　世界年鑑　1952年版
同　会　A5　198頁　350円

島根新聞社編　島根年鑑　1951年版
同　社(松江)　4月　B6　210頁　200円

信濃毎日新聞社編　信毎年鑑　1952年
同　社(長野)　9月　B5　600頁　500円

新岩手社編　岩手年鑑　昭和27年版
同　社(盛岡)　11月　B6　500頁　400円

徳島新聞社編　徳島年鑑　昭和27年版
同　社(徳島)　11月　B6　488頁　300円

東奥日報社編　東奥年鑑　昭和27年版
同　社(青森)　7月　B6　600頁　450円

大和タイムス社編　奈良県年鑑　昭和26年版
同　社(奈良)　3月　B5　384頁　300円

読売新聞社編　読売年鑑　昭和27年版
同　社　9月　A5　1014頁　図版8枚　地図6枚　700円

雑誌研究委員会編　雑誌の話
雑誌週間実行委員会　5月　A5　51頁　25円

時事通信社編　広島県年鑑　1952年版
同　社　B6　454頁　350円

————　時事年鑑　1952
同　社　10月　B5　758頁　700円

学会

京都大学新聞社編　学界の事典
養徳社(奈良県丹波市町)　5月　B6　220頁　190円

日本博物館協会編　全国博物館・動植物園・水族館
理想社　10月　B6　図版5枚　90頁　130円

地方調査機関全国協議会編　地方調査機関全国協議会要覧
同　会　B6　25頁　非売

富田　展子　会議の持ち方　（ナーセス・ライブラリ）
医学書院　8月　B6　34頁　60円

山川　陽二　会議の運び方　2版　（信友文庫）
信友社　9月　A6　135頁　60円

————　討論の進め方　—最新討論法読本—　（信友文庫）
信友社　7月　A6　230頁　90円

新聞

赤谷　　達　新聞と新聞記者
養徳社(奈良県丹波市町)　2月　B6　205頁　130円

小山　榮三　比較新聞学　（社会学選書）
有斐閣　7月　A5　245頁　330円

————　新聞社会学　（社会学選書）
有斐閣　1月　A5　265頁　300円

黒田　秀俊　血ぬられた言論　—戦時言論弾圧史—
学風書院　10月　B6　298頁　220円

日本新聞協会編　外国新聞法制調査
同　会　B5　6冊
第1篇　米国における新聞に関する法規と判例（河原畯一郎）　2版　12月　120円
第5篇　誤報に対して考え得る新しい救済手段（チヤフエ）　3月　120円
第6篇　新聞記者および新聞の取締に関するフランスの法規　3月　50円
第7篇　各国出版法規　上　7月　100円
第8篇　各国出版法規　中　8月　120円
第9篇　各国出版法規　下　11月　120円

————　The Japanese Press. 1951
同　会　6月　A5　122頁　360円

————　日本新聞年鑑　昭和27年
日本電報通信社　12月　B6　878頁　700円

————　世界の新聞
同　会　B5　4冊
第3篇　英国の新聞　2月　100円
第4篇　フランスの新聞　3月　100円
第5篇　アメリカ新聞発行者協会およびアメリカ新聞編集者の活動　3月　250円
第6篇　ジャーナリストの専門教育（デスモンド）　4月　120円

————　新聞労務資料　第1集　（新聞協会資料）
同　会　2月　B5　49頁　130円

小野　秀雄　新聞原論　5版
東京堂　4月　A5　330頁　350円

關　　豊作　新聞白書
新聞通信社　3月　A5　64頁　150円

島根新聞社編　島根新聞十年史
同　社(松江)　11月　B6　84頁　非売

内堀恰雄編　新聞銘鑑　昭和26年度
新聞情報社　1月　B6　303頁　550円

ジョンズ，J. P.　新聞報道の実際　上，下　日本新聞協会訳
時事通信社　2月，3月　B6　2冊　200円，180円

叢書・全集

荒川畔村編　虚無思想研究　第4巻　自由の探究
星光書院　4月　B6　190頁　150円

塙保己一編　羣書類従　続群書類従完成会校
群書類従刊行会　A5　5冊　各950円
第9輯　文筆部・消息部　11月
第10輯　和歌部　第1　9月
第12輯　和歌部　第3　歌合　11月
第19輯　管弦部・蹴鞠部・鷹部・遊戯部・飲食部　9月
第23輯　武家部　第2　9月

羽仁もと子　羽仁もと子著作集　第13巻　若き姉妹に寄す
婦人之友社　4月　B6　353頁　150円

福澤　諭吉　福澤諭吉選集　福沢諭吉著作編纂会編
岩波書店　B6　4冊
第1巻　学問のすすめ　他5篇　4月　380円
第2巻　文明論之概略，民情一新　9月　400円
第3巻　民間経済録　他10篇　7月　420円
第6巻　福翁自伝　11月　400円

故実叢書編集部編　新訂増補　故実叢書
明治図書出版　A5　7冊　各750円
第3　標注 令義解校本　乾　9月
第4　標注 令義解校本　坤　10月
第23　建武年中行事略解　他6篇　11月
第24　装束集成　7月
第25　鳳翽見聞図説　他6篇　8月
第26　大内裏図考証　第1　12月
第27　大内裏図考証　第2　12月

南方　熊楠　南方熊楠全集　渋沢敬三編
乾元社　B6　5冊　各450円
第1巻　十二支考　第1　5月
第2巻　十二支考　第2　11月
第8巻　書簡第1　7月
第9巻　書簡第2　12月
第10巻　書簡第3　10月

思想の科学研究会編　アメリカ思想史　第3.4巻
日本評論社　1月，3月　B6　2冊　350円，400円

寺田　寅彦　寺田寅彦全集　文学編
岩波書店　B6　9冊
第10巻　ROOMAZI NO MAKI　1月　380円
第11巻　日記　第1　3月　380円
第12巻　日記　第2　4月　380円
第13巻　日記　第3　5月　400円
第14巻　手帳　明治36年—昭和10年　6月　480円
第15巻　書簡集　第1　7月　500円
第16巻　書簡集　第2　8月　500円
第17巻　書簡集　第3　9月　500円
第18巻　雑纂 書籍批評 他11篇　10月　550円

鶴見 祐輔 鶴見祐輔選集
太平洋出版社 B6 2冊 各250円
北米遊説記 12月
米国山荘記，北米横断飛行 12月

内田泉之助編 晁水先生遺稿
矢代源司 7月 B6 568頁 図版3枚 非売

山田 準 山田方谷全集 第1～3分冊
方谷全集刊行会(岡山) 2～8月 A5 3冊 非売

哲学

総記

相原 信作 哲学人名辞典 (アテネ文庫)
弘文堂 6月 A6 62頁 30円

淡野安太郎 哲学の考え方 (勁草文庫)
勁草書房 11月 B6 296頁 180円

現代哲学辞典編集部編 現代哲学辞典
岩崎書店 5月 A5 551頁 図版5枚 650円

原 富男 新編 世界哲学小辞典 長屋喜一共著
国民図書刊行会 10月 B6 474頁 450円

速水敬二編 哲学研究提要 哲学史篇
第一出版 4月 B6 383頁 380円

出 隆 哲学用語辞典 古在由重共編(青木文庫)
青木書店 5月 A6 282頁 90円

橘高 倫一 根源学の基礎 (東洋大学学術叢書)
日本出版協同 A5 120頁 180円

高山岩男編 哲学年表 (アテネ文庫)
弘文堂 7月 A6 82頁 30円

——— 哲学年表 1951年
弘文堂 6月 B5 82頁 150円

クレソン, A. 哲学体系 川口篤訳
白水社 2月 A5 264頁 180円

串田 孫一 世界の哲学思想 吉村博次共著 (教養叢書)
実業之日本社 10月 B6 163頁 140円

松原 寛 哲学への思慕
新紀元社 10月 B6 214頁 180円

松本 正夫 世紀への展望 —永遠哲学の周辺に立ちて—
岩波書店 11月 B6 164頁 170円

野田 又夫 哲学入門
創元社 11月 B6 238頁 200円

坂崎 侃編 現代哲学の基礎問題 務台理作博士記念論文集
弘文堂 5月 A5 318頁 400円

佐藤 慶二 哲学の門
敬文堂 B6 80頁 120円

篠原 助市 哲学新講
宝文館 6月 A5 214頁 260円
附，東西哲学思想の発展

社会思想研究会編 哲学と人生 (現代教養文庫)
同出版部 5月 A6 226頁 80円

高橋 里美 私の哲学と人生観 (角川新書)
角川書店 7月 B6 177頁 90円

高瀬久太郎 哲学とは何か
理想社 6月 B6 192頁 180円

山本嵩二郎 哲学講話
泉文堂 9月 B6 300頁 300円

山崎 正一 哲学の学び方
世界書院 2月 B6 236頁 200円

哲学各論

秋山 英夫 ニヒルと神 —キェルケゴールとニーチェ—
社会思想研究会出版部 7月 B6 196頁 150円

帆足理一郎 優越の世界へ
野口書店 6月 B6 252頁 200円

出 隆 哲学教程
三笠書房 7月 B6 217頁 100円

門 秀一 自由の論理
関 書院(京都) 7月 B6 261頁 220円

梯 明秀 現代の唯物世界観 (新文化選書)
法律文化社(京都) 10月 B6 330頁 280円

河合榮治郎 学生に与う (現代教養文庫)
社会思想研究会出版部 A6 2冊 各70円
第1部 価値あるもの 7月
第2部 私たちの生き方 8月

小林秀雄等 人間とは何か (創元社学生シリーズ)
創元社 6月 B6 182頁 150円

高山 岩男 場所的論理と呼応の原理
弘文堂 2月 A5 210頁 250円

串田 孫一 懐疑
理想社 4月 B6 234頁 150円

松村 一人 ヘーゲル論理学研究 (青木文庫)
青木書店 3月 A6 210頁 70円

毛 澤東 実践論 社会科学研究会編訳
三一書房(京都) 6月 B6 170頁 130円
附，「実践論」に関する諸研究

——— 実践論とその学習 尾崎庄太郎訳編
中国資料社 5月 B6 122頁 80円

森 宏一 近代唯物論史
三笠書房 9月 B6 205頁 100円

務臺 理作 第三ヒウマニズムと平和
培風館 11月 B6 207頁 220円

中島 睦玄 縁起論理学概論 —人間発見の哲学—
学術文献普及会 1月 A5 182頁 180円

岡本普憲識 民生学論大系
民生館横浜分館(横浜) 5月 A5 2冊
第1巻 人生学論 600円
第2巻 生活学論 900円

ラモント, C. 哲学としてのヒューマニズム 直井武夫訳
河出書房 12月 B6 302頁 280円

レーニン, N. 唯物論と経験批判論 永田広志 訳
学芸社(新宿区) 7月 B6 549頁 300円

レオーノフ, M.A. 弁証法的唯物論講話 上,下
社会思想研究所訳編
三一書房(京都) 1月,4月 B6 2冊 各280円

理想社編 哲学と人生
同 社 6月 A5 182頁 150円

ロゲンドルフ, J. ヨーロッパの危機
弘文堂 6月 B6 174頁 160円

三枝 博音 技術の哲学 (岩波全書)
岩波書店 12月 B6 331頁 270円

齋藤 晌 自殺及び殺人の哲学
雄山閣 6月 B6 229頁 200円

須藤 新吉 論理学綱要 訂4版
内田老鶴圃 5月 B6 250頁 180円

スターリン, I.V. 哲学論文集 真理社訳 編
真理社 7月, 2版11月 B6 188頁 100円

鈴木 三郎 実存の倫理
理想社 12月 B6 201頁 180円

シュワイツェル, A. 文化哲学 第1部 文化の没落と再建 石原兵永訳(シュワイツェル著作選)
新教出版社 11月 B6 187頁 160円

田中美知太郎 哲学的人生論 (市民文庫)
河出書房 4月 A6 148頁 60円

津田左右吉 諸民族における人間概念 宇井伯寿, 務台理作共編
国連出版社 9月 B6 489頁 420円

上田 大助 科学としての形而上学 —直接経験の哲学—
理想社 10月 A5 229頁 280円

渡利 彌生 論理学 櫛山欽四郎 共著
評論社 4月 B6 226頁 200円

ウォーコップ ものの考へ方 —合理性への逸脱—
深瀬基寛訳
弘文堂 9月 B6 251頁 230円

山崎 謙 人間論 (青木文庫)
青木書店 10月 A6 135頁 60円

柳田謙十郎 弁証法十講 (創元文庫)
創元社 12月 A6 193頁 80円

柳田謙十郎 世紀の良心 椎名麟三, 赤岩栄, 松尾隆 共著
葦会 11月 B6 188頁 120円

安福 一郎 哲学と逍遙 第1部
学術文献普及会 12月 B6 196頁 180円

東洋哲学

平岡 武夫 経書の伝統
岩波書店 1月 A5 447頁 700円

出 隆 出隆選集 第1巻 哲学以前 (三笠文庫)
三笠書房 12月 A6 241頁 90円

貝塚 茂樹 孔子 (岩波新書)
岩波書店 5月 B6 204頁 90円

簡野 道明 孟子新解
明治書院 B6 330頁 250円

弘文堂編 田辺哲学
弘文堂 7月 B6 293頁 260円

高山 岩男 西田哲学 (角川文庫)
角川書店 11月 A6 321頁 100円

三木 清 三木清著作集 第16巻 人生論ノート, 他7篇
岩波書店 5月 B6 657頁 450円

——— 人生論ノート (創元文庫)
創元社 9月 A6 147頁 60円

宮本 正尊等編 印度哲学と仏教の諸問題 —宇井伯寿博士還暦記念論文集—
岩波書店 12月 A5 566頁 1200円

室伏 高信 孔子
潮文閣 5月 B6 282頁 220円

武者小路實篤 論語私感 (三笠文庫)
三笠書房 12月 A6 258頁 100円

中村 元 インド哲学思想 第2巻 初期のヴェーダーンタ哲学史 第2冊 ブラフマ・スートラの哲学
岩波書店 11月 A5 505頁 1200円

西田幾多郎 西田幾多郎全集
岩波書店 A5 2冊
別巻 第1 日記 10月 700円
別巻 第3 講演筆記 3月 380円

西村 天囚 日本宋学史 (朝日文庫)
朝日新聞社 9月 B6 279頁 260円

佐伯 好郎 The Nestorian Documents and Relics in China
佐伯好郎 6月 A5 欧文 525頁 和文 101頁
索引30頁 2500円

下村 湖人 論語物語 (角川文庫)
角川書店 7月 A6 260頁 90円

下村寅太郎 西田哲学への道 (現代教養文庫)
社会思想研究会出版部 12月 A6 141頁 70円

末吉美喜雄 末吉学
末吉美喜雄 11月 B5 20頁 (謄) 非売

竹内 好 現代中国論 (市民文庫)
河出書房 9月 A6 201頁 80円

津田左右吉 文学に現はれたる国民思想の研究 第1巻 貴族文学の時代 訂
岩波書店 7月 A5 660頁 800円

―――― 儒教の研究 第2 (つださうきち著)
岩波書店 9月 A5 498頁 950円

中国学術研究所編 老子・荘子
昌平堂 B6 80頁 60円

西洋哲学

阿部 次郎 ツァラツストラの解釈・批評 (新潮文庫)
新潮社 3月 A6 162頁 50円

青木 三平 西洋哲学の展開
共立出版 A5 116頁 130円

アラン 幸福論 石川湧訳 (角川文庫)
角川書店 7月 A6 204頁 80円

―――― 人間論 鈴木清訳
白水社 8月 B6 384頁 280円

―――― 哲学入門 思想 下巻 吉田秀和訳
アルス 11月 B6 265頁 250円

―――― わが思索のあと 森有正訳 (新潮叢書)
新潮社 7月 B6 379頁 300円

アリストテレス アリストテレス全集 第15巻 政治学 山本光雄訳
河出書房 11月 A5 555頁 850円

アウグスティヌス, A. 告白 上,中,下 服部英次郎訳 (岩波文庫)
岩波書店 1月 A6 3冊 各60円

ベルグソン 物質と記憶 高橋里美訳 (岩波文庫)
岩波書店 A6 322頁 120円

―――― 笑 林達夫訳 (岩波文庫)
岩波書店 7月 A6 211頁 80円

―――― 時間と自由 服部紀訳 (岩波文庫)
岩波書店 A6 228頁 80円

ヴィンデルバンド, W. 西洋近世哲学史 第3,4巻 豊川昇訳 (哲学叢書)
創元社 3月, 9月 B6 2冊 300円,270円

ヴオルテール 哲学書簡 イギリス書簡 林達夫訳 (岩波文庫)
岩波書店 3月 A6 296頁 90円

デカルト, R. デカルト選集
創元社 B6 3冊 各190円
第1巻 方法叙説 他2篇 落合太郎等訳 5月
第2巻 哲学の原理 他2篇 3月
第3巻 省察 他2篇 4月

―――― 方法序説 小場瀬卓三訳 (角川文庫)
角川書店 A6 119頁 40円

デュウィー, J. ジョン・デュウイー著作集 人間性と行為 東宮隆訳
春秋社 2月 A5 275頁 300円

エンゲルス, F. フォイエルバッハ論 出隆, 藤川覚共訳 (マルクス主義叢書)
大月書店 9月 B6 102頁 90円

ハイネ, H. ドイツ古典哲学の本質 伊東勉訳 (岩波文庫)
岩波書店 11月 A6 220頁 80円

速水 敬二 哲学通史 第2巻 第3篇 スコラ哲学
筑摩書房 5月 B6 256頁 320円

ヘーゲル, G.W.F. 小論理学 上巻 松村一人訳 (岩波文庫)
岩波書店 10月 A6 331頁 120円

ヒューム, D. 人性論 第3 第2篇 情緒に就いて 大槻春彦訳 (岩波文庫)
岩波書店 1月 A6 318頁 90円

藤井 義夫 哲学 (大学教養講座)
新紀元社 12月 B6 256頁 250円

今田 恵 アメリカ哲学の源流 ―ジェームスとその思想―
養徳社(奈良県丹波市町) 6月 B6 286頁 160円

今泉 三夏 西洋哲学 上,下
小峰書店(豊島区) B6 2冊 200円,250円

印具 徹 アンセルムス研究 基督教論叢
新教出版社 4月 A5 124頁 120円

岩崎 武雄 カントとドイツ観念論
有斐閣 2月 A5 416頁 450円

カント, I. 実践理性批判 樫山欽四郎訳 (世界思想選書)
三笠書房 5月 B6 202頁 80円

桂 壽一 西洋近世哲学史 第1 ―文芸復興期からフランス啓蒙期まで― (岩波全書)
岩波書店 5月 B6 293頁 250円

キェルケゴール, S.A. 不安の概念 斎藤信治訳 (岩波文庫)
岩波書店 7月 A6 295頁 120円

―――― 野の百合・空の鳥 久山康訳 (アテネ文庫)
弘文堂 2月 A6 64頁 30円

キケロ 友情について 吉田正通訳 (岩波文庫)
岩波書店 A6 102頁 40円

コンドルセ, A.N. 人間精神進歩史 第1, 2部 渡辺誠訳 (岩波文庫)
岩波書店 3月,12月 A6 2冊 90円,160円

古在 由重 現代哲学
三笠書房 6月 B6 188頁 90円

古在由重等 現代思想十二講
ナウカ社 6月 A5 363頁 300円

クレソン, A. フランス哲学思潮 川口篤訳
白水社 2月 B6 494頁 380円

串田 孫一 フランス思想史 ―思想の饗宴―
春秋社 6月 A5 222頁 280円

―――― 孤独な思想家 (角川新書)
角川書店 B6 157頁 90円

マイモン, S. 一放浪哲学者の生涯 サロモン・マイモン自伝 小林登訳
筑摩書房 4月 B6 277頁 260円

マルタン, J.M. スコラ哲学入門
ドン・ボスコ社 2月 B6 292頁 200円

松浪信三郎 考える葦 ―パスカルの生涯と思想―
(角川新書)
角川書店 9月 B6 218頁 90円

三宅 剛一 十九世紀哲学史 (アテネ文庫)
弘文堂 2月 A6 79頁 30円

モンテーニュ, M.E. モンテーニュ随想録抄 関根秀雄訳 (角川文庫)
角川書店 3月 A6 292頁 90円

―――― 選註 随想録 上,下 関根秀雄訳 (創元文庫)
創元社 10月 A6 2冊 各90円

森 昭 ジョン・デュウイ (教育文庫)
金子書房 10月 B6 187頁 100円

森 有正 現代フランス思想の展望 ―サルトル, アラゴン, カミュなど―
桜井書店 3月 B6 233頁 180円

永野 芳夫 新稿 デューイ研究叢書
春秋社 A5 4冊 各280円
第1巻 新稿デューイ教育学総論 4月
第4巻 「教育哲学」附,現代三個哲学家 5月
第8巻 新稿デューイ心理学概説 11月
第9巻 新稿デューイ倫理学概説 12月

西田幾多郎 現代に於ける理想主義の哲学 (角川文庫)
角川書店 5月 A6 190頁 60円

ニーチェ, F.W. 偶像の薄明 他2篇 秋山英夫訳 (角川文庫)
角川書店 6月 A6 251頁 90円

―――― この人を見よ 安倍能成訳 (岩波文庫)
岩波書店 A6 196頁 80円

―――― この人を見よ・アンチクリスト 秋山英夫訳 (角川文庫)
角川書店 3月 A6 300頁 90円

ニーチェ, F.W. ニーチェ全集 土井虎賀寿訳
三笠書房 4月 B6 2冊
第7巻 ツアラトウストラかく語りぬ 180円
第11巻 この人を見よ 60円

―――― ニーチェ全集
新潮社 B6 4冊
第1 悲劇の誕生 (阿部六郎訳) 4月 420円
第5 曙光 (氷上英広訳) 1月 380円
第9 この人を見よ (阿部六郎訳) 330円
第11 力への意志 第1 (竹山道雄訳) 3月 400円

―――― ニイチェ全集
創元社 B6 3冊
第1巻 悲劇の誕生 他1篇 小口優,芳賀檀訳 4月 300円
第7巻 善悪の彼岸 (芳賀檀訳) 2月 300円
第9巻 この人を見よ 他2篇 (阿部六郎訳) 1月 270円

―――― 力への意志 上,下 土井虎賀寿訳 (世界文学選書)
三笠書房 3月,10月 B6 2冊 200円,220円

―――― ツァラトゥストラはかく語りき 上巻 佐藤通次訳 (角川文庫)
角川書店 6月 A6 303頁 90円

パスカル, B. パスカルの言葉 津田穣訳編 (アテネ文庫)
弘文堂 1月 A6 76頁 30円

―――― プラトン全集 第10巻 チマイオス 他4篇 岡田正三訳
全国書房(京都) 2月 B6 318頁 250円

ライプニツ, G.W. 単子論 河野与一訳 (岩波文庫)
岩波書店 9月 A6 364頁 160円

レヴィット, K. ヘーゲル・マルクス・キェルケゴール 柴田治三郎訳 (要選書)
要書房 3月 B6 159頁 150円

レーニン, N. 哲学ノート 下巻 B.B. アドラツキー, B.M. モロトフ共編 広島定吉訳
社会科学研究会 2月 A5 222頁 240円

ルソオ, J.J. 孤独な散歩者の夢想 青柳瑞穂訳 (新潮文庫)
新潮社 4月 A6 202頁 60円

サマヴィル, J. ソヴェートの哲学 ―その理論と現実― 市井三郎訳
理想社 2月 B6 327頁 250円

關根 秀雄 モンテーニュを語る (角川新書)
角川書店 6月 B6 211頁 90円

シェリング, F.W.J. 人間的自由の本質 西谷啓治訳 (岩波文庫)
岩波書店 5月 A6 189頁 60円

信太 正三 西洋哲学思想史入門 増補版
学精社(横浜) 5月 A5 323頁 300円

西洋哲学・心理学

スピノザ, B. エチカ —倫理学— 上,下 畠中尚志訳 (岩波文庫)
岩波書店 9月,10月 A5 2冊 120円,80円

スピノザ, B. 知性改善論 畠中尚志訳 (岩波文庫)
岩波書店 A6 96頁 40円

ストロウスキー, F.S. フランスの智慧 森有正, 土居寛之共訳 (岩波現代叢書)
岩波書店 7月 B6 266頁 250円

ショーペンハウエル, A. 幸福について 石井正, 石井立訳 (創元文庫)
創元社 10月 A6 298頁 90円

———— 自殺について 石井立訳 (創元文庫)
創元社 12月 A6 208頁 80円

シュプランガー, E. たましいの魔術 篠原正瑛訳 (岩波現代叢書)
岩波書店 5月 B6 290頁 220円

シュルツェ, B. ベルジャエフの哲学 —ロシア的実存主義— 霜山徳爾訳
理想社 12月 B6 222頁 200円

田中美知太郎 西洋古代哲学史 (アテネ文庫)
弘文堂 4月 A6 74頁 30円

タウンセンド, H.G. アメリカ哲学史 市井三郎訳 (岩波現代叢書)
岩波書店 2月 B6 428頁 300円

山本 光雄 哲学者の笑ひ (角川新書)
角川書店 1月 B6 172頁 90円

柳田謙十郎 マルクス哲学の基本問題
弘文堂 4月 B6 254頁 220円

ヤスパース, K. ニーチェとキリスト教 橋本文夫訳
桜井書店 6月 B6 154頁 180円

———— 理性と実存 草薙正夫訳 (創元文庫)
創元社 10月 A6 215頁 70円

———— 哲学と科学 橋本文夫訳
桜井書店 6月 B6 112頁 150円

———— 哲学十二講 草薙正夫訳
創元社 3月 B6 239頁 210円
附, 初めて哲学を学ぶ人々のために

唯物論研究所編 西洋近世哲学史 ドイツ篇 上
ナウカ社 9月 A5 417頁 550円

ジェイムズ, W. プラグマティズム 桝田啓三郎訳
創元社 B6 204頁 250円

心 理 学

ヴィオー, G. 知 能 村上仁訳 (文庫クセジュ)
白水社 11月 B6 125頁 120円

岳麓精舎編 運命学読本 易占早わかり他
紀元書房 9月 B6 79頁 60円

波多野勤子 幼年期 —発達にはいろんな型がある—
光文社 6月 B6 289頁 220円

フロイド, S. 日常生活における精神病理 丸井清泰訳(岩波文庫)
岩波書店 A6 416頁 160円

乾 孝 一般心理学 世良正利共著
巌松堂 6月 B6 162頁 150円

———— 心理学序章 (智慧の実教室)
磯部書房 5月 B6 180頁 100円

岩波書店編 心と顔 (岩波寫真文庫)
同書店 2月 B6 図版64頁 100円

潟永 重次 幼児心理学 —発達の理論・幼児の成長と発達—
十字屋 11月 A5 238頁 300円

加藤 大岳 易学大講座 第1巻 汎日本易学協会編
紀元書房 1月 B6 294頁 150円

———— 極奥祕伝 易法口訣
紀元書房 5月 A5 176頁 600円

———— 奥祕伝書 易学病占
紀元書房 7月 B6 328頁 300円

ケーラー, W. 心理学における力学説 相良守次訳 (岩波現代叢書)
岩波書店 1月 B6 186頁 200円

小林 四明 家相実相篇
文徳社 9月 A5 64頁 200円

小西 久遠 運命判断 人相の神秘
有楽出版社 4月 B6 214頁 150円

高夏 武久 人間の性格 —その解剖と改善—
協立書店 3月 B6 254頁 200円

コール, L. 青春期の心理 福鎌達夫訳
東雲堂 1月 A5 336頁 280円

熊崎健一郎 人間と運命の原理 (熊崎健翁)熊崎彬恒共著
新思潮社 10月 B6 163頁 250円

———— 擇名改名 名附読本 (熊崎健翁)
実業之日本社 2月 B6 273頁 150円

クラフト・エービング, R. 変態性慾心理 松戸淳訳
紫書房 4月 B6 302頁 200円

牧田 稔 心理学的測定 (現代の心理学1)
金子書房 1月 B6 332頁 420円

丸井 清泰 精神分析学 —その起源と発達— (医家叢書)
医学書院 6月 B6 88頁 180円

正木 正 性格心理学 依田新共著
同学社 11月 A5 388頁 450円

松原 宏整 手相と運命
オクムラ書店 3月 B6 138頁 130円

心理学・倫理学

メンニンジャー, K.A. 愛 憎 草野栄三良訳
日本教文社 9月 A5 470頁 480円

南 博 異常心理学 井村恒郎, 加藤正明共著 (臨床心理学叢書)
世界社 3月 A5 238頁 300円

三好 稔 差異心理学 —個人差の心理— (教育心理学全書)
金子書房 3月 A5 307頁 380円

永島 眞雄 運命判断 手相の神秘
有楽出版社 3月 B6 217頁 150円

中村 秀 心理学通論
内田老鶴圃 4月 B6 242頁 200円

小笠原憲瑛 現代心理学の動向 相良守次, 増山元三郎共著
学生書林 9月 A5 311頁 300円

沖野岩三郎 迷信の話
恒星社厚生閣 2月 B6 255頁 200円

大隈 博誠 当用漢字に依る名前の附け方
生活文化研究会 11月 B6 202頁 150円

大西 憲明 性格診断の理論と方法 —人格性の研究—
黎明書房(名古屋) 8月 B6 366頁 360円

———— 心理学実験法 —人間の科学的理解のために—
ミネルヴァ書房(京都) 6月 B6 158頁 180円

大槻 憲二 精神分析学概論
岩崎書店 8月 B6 294頁 250円

———— 精神分析 心理学辞典
岩崎書店 9月 A5 320頁 450円

大脇 義一 心理学
培風館 2月 B6 199頁 180円

ラッチ, F.L. 情緒の心理 —心理学と人生— 関計夫訳
巌松堂 9月 A5 247頁 300円

レルミット, J.J. 夢 平山高次訳(文庫クセジュ)
白水社 12月 B6 134頁 120円

ロージァズ, C.R. 臨床心理学 友田不二男訳
創元社 12月 A5 354頁 580円

相良 守次 行動の理解 —行動と生活環境— (教育科学新書)
牧書店 6月 B6 248頁 220円

———— 心理学 (朝日新講座)
朝日新聞社 6月 B6 311頁 270円

佐久間 鼎 ゲシタルト心理学 (アテネ新書)
弘文堂 6月 B6 218頁 200円

佐藤 幸治 人格心理学 (心理学全書)
創元社 10月 A5 427頁 580円

里予 了齋 幸運の選名辞典 姓名学大観
大同出版社 5月 B6 200頁 150円

サージェント, S.S. 現代の心理学 —人とその学説— 椎名新一訳
誠文堂新光社 5月 A5 390頁 450円

關 計夫 劣等感の克服 —恐れの心理—
東洋書館 8月 B6 306頁 250円

高木 貞二 現代心理学の展開 小川隆, 前田嘉明, 外林大作共著
実用図書出版社 7月 A5 309頁 300円

———— 実験心理学提要 第1巻 城戸幡太郎共編
岩波書店 6月 A5 274頁 600円

高橋 和年 性格学概論
非凡閣 9月 A5 252頁 300円

寺田 泰山 運命学入門 (入門新書)
川津書店 2月 B6 250頁 200円

戸谷 豐晴 愛児の為に良い名のつけ方 改訂増補版
佐竹書房 2月 B6 189頁 150円

上野 陽一 人を観る法
高風館 3月 B6 320頁 180円

上武 正二 新発達心理学
金子書房 2月 A5 330頁 450円

ワレン, H.C. 心理学史 矢田部達郎訳
創元社 7月 A5 284頁 450円

山下 俊郎 幼児の心理的発達 (保育叢書)
巌松堂 2月 B6 192頁 160円

矢田部達郎 心理学初歩 矢田部達郎監修 (創元選書)
創元社 4月 B6 355頁 250円

依田 新 新心理学
東洋書館 1月 A5 142頁 180円

横瀬 善正 欲求の心理と指導 (教育科学新書)
牧書店 11月 B6 167頁 180円

倫 理 学

阿部 行蔵 愛は怒りをこめて
三笠書房 10月 B6 203頁 150円

阿部 次郎 倫理学の根本問題 (角川文庫)
角川書店 3月 A6 214頁 60円

———— 合本 三太郎の日記
角川書店 4月 B6 440頁 200円

———— 三太郎の日記 補遺
角川書店 5月 B6 342頁 200円

———— 人格主義 (羽田文庫)
羽田書店 10月 A6 171頁 90円

安藤 州一 宗教と哲学と詩
法蔵館(京都) 5月 B6 77頁 50円

倫理学

朝日新聞社編　こころの問題　美しい話
同　社　11月　A5　232頁　200円
（朝日新聞社出版局による清談佳話募集の入選作集，選者は長谷川如是閑 他8名）

平等　通照　人生の幸福
日本仏教協会(横浜)　6月　B6　220頁　180円

江原小弥太　心の置どころ
高風館　8月　B6　277頁　180円

後藤福次郎　まごころ　第1～6巻　（新しい徳育ストーリーズ）
文化建設社　9月　A5　6冊　2000円

原　富男　道徳論
有信堂　9月　A5　164頁　200円

橋本　徹馬　人生を楽観すべし
紫雲荘出版部　3月　B6　243頁　200円

本多　静六　幸福，成功処世の秘訣
中田書店(富山)　3月　B6　224頁　150円

————　たのしみを創る生活　（現代教養選書）
高風館　12月　B6　254頁　180円

————　私の生活流儀
実業之日本社　10月　B6　206頁　170円

————　私の体験成功法
高風館　8月　B6　279頁　180円

————　人生案内
高風館　B6　320頁　180円

本荘　可宗　四つの人生観　（青輪叢書）
青輪社　1月　B6　246頁　200円

福澤　諭吉　福翁百話　（創元文庫）
創元社　12月　A6　276頁　90円

古谷　網武　青春の生き方
梧桐書院　3月　B6　220頁　150円

————　女性のための人生論
ジープ社　5月　B6　234頁　180円

藤井　義夫　アリストテレスの倫理学　—実践理性の発展史的研究—
岩波書店　6月　A5　262頁　500円

藤井　幸永　富と文と武の道　—人間の探求と日本再生期の諸考察，生きる道，生き方，考え方の諸問題—
パシフィック出版　8月　B6　305頁　230円

藤原銀次郎　私の経験と考へ方
高風館　7月　B6　315頁　250円

伊福部隆彦　事業と人物　（今日の教養書選）
池田書店(藤沢)　3月　B6　269頁　150円

————　人生手帖　（今日の教養書選）
池田書店(藤沢)　9月　B6　265頁　150円

池田　成彬　私の人生観
文芸春秋新社　3月　B6　200頁　230円

今村　正一　心の衛生叢書　訂
心の友社　11月　B6　3冊　各180円
第1巻　心の衛生
第2巻　人間性
第3巻　日常生活の心理

岩波書店編　私の信条　（岩波新書）
同　書店　10月　B6　212頁　100円
（「世界」連載 私の信条より長谷川如是閑 他19名執筆の分を収録）

————　続 私の信条　（岩波新書）
同　書店　12月　B6　181頁　100円
（「世界」連載私の信条より恒藤恭他19名執筆の分を収録）

賀川　豊彦　私の人生観
梧桐書院　5月　B6　178頁　150円

亀井勝一郎　幸福とはなにか　（創元社学生シリーズ）
創元社　2月　B6　144頁　100円

川田熊太郎　倫理学　（基礎学選書）
世界書院　6月　B6　253頁　220円

川上　嘉市　人生経営
東洋経済新報社　B6　172頁　160円

岸田　軒造　温い家庭の建設　（生活修養新書）
学修社(大阪)　8月　B6　187頁　150円

————　ほんとうの暮し方　（生活修養新書）
学修社(大阪)　3月　B6　225頁　150円

————　家産百万円を造る　（生活修養新書）
学修社(大阪)　10月　B6　80頁　150円

小林秀雄等　倫理の探究　（創元社学生シリーズ）
創元社　5月　B6　192頁　150円

小林　一三　仕事の世界　中野友礼，五島慶太共著
春秋社　12月　B6　178頁　190円

近藤　信緒　人の統率法　（今日の教養書選）
池田書店(藤沢)　2月，2版9月　B6　268頁　100円

————　人を見抜く法　（今日の教養書選）
池田書店(藤沢)　10月　B6　232頁　140円

————　人を動かす法　（今日の教養書選）
池田書店(藤沢)　4月　B6　252頁　130円

久保　艶子　教養について
富山房　7月　B6　254頁　200円

クニッゲ，A.F.F.　人に処する法　処世と交際　第2部　堀秀彦訳　（今日の教養書選）
池田書店(藤沢)　3月　B6　242頁　130円

————　世に処する法　堀秀彦訳
池田書店(藤沢)　3月，2版11月　B6　218頁　120円

串田　孫一　考える葦　—美しい夢と思索のノート—
雲井書店　3月　B6　169頁　100円

桑原　鶴　統率の原理と実際
明徳社出版部　4月　B6　153頁　140円

倫理学

教育問題研究所編　民主主義教育事例 訓話の事典
学芸図書出版社　6月　B6　430頁　320円

三上　泰治　サラリーマン成功処世法
実業之日本社　11月　B6　195頁　170円

美並　東策　友人獲得法
白揚社　7月　B6　160頁　120円

三峯　五郎　人の世に何を求めてか
葦　会　B6　185頁　130円

水田　利夫　金持になる法
高風館　B6　194頁　100円

村澤　貴志　先人に学ぶ　（今日の教養書選）
池田書店(藤沢)　6月　B6　224頁　130円

村瀬　昇一　指導者の条件　（今日の教養書選）
池田書店(藤沢)　10月　B6　238頁　140円

室伏　高信　人間死なず　人生　第2
青年社　9月　B6　328頁　230円

————　青年の書　普及版
青年社　2月　B6　338頁　190円

————　人　生　第1
青年社　6月　B6　312頁　220円

————　女性の書
青年社　B6　226頁　180円

武者小路實篤　愛と美の人生論
梧桐書院　B6　216頁　170円

————　人生読本
学芸社(新宿区)　B6　400頁　280円

————　人生論　（岩波新書）
岩波書店　B6　218頁　100円

中野　正人　毎日の教養　——日一頁哲学—
培風館　2月　B6　367頁　250円

中島　頁助　努力で百万円も千万円も出来る
共栄堂　8月　B6　134頁　100円

仁戸田六三郎　愛情と人生　（今日の教養書選）
池田書店(藤沢)　7月　B6　222頁　120円

二瓶　一次　生きぬく生活　（現代教養新書）
高風館　3月　B6　276頁　180円

西田　俊夫　人生・幸福・真理
人生社(富山県婦中町)　10月　B6　240頁　170円

大庭　孝平　性格と運命　（今日の教養書選）
池田書店(藤沢)　6月　B6　268頁　130円

魚返　義雄　菜根談
大法輪閣　12月　B6　245頁　250円

大槻　憲二　自信を養ふ法　（今日の教養書選）
池田書店(藤沢)　10月　B6　227頁　140円

大山　廣道　世渡りの道 処世百科事典
鷺ノ宮書房　7月　B6　470頁　250円

志賀　勝　アメリカの倫理
養徳社(奈良県丹波市町)　6月　B6　240頁　130円

島影　盟　尊徳に学ぶ　（今日の教養書選）
池田書店(藤沢)　11月　B6　248頁　140円

島影　盟　人生について考える
泰光堂　12月　B6　204頁　160円

下村　湖人　人生を語る
三笠書房　9月　B6　226頁　200円

————　心窓去来 人生随想
高風館　12月　B6　240頁　180円
（雑誌「新風土」，「道元」に連載の“心窓去来”の中537篇を収録）

鹽尻　公明　天分と愛情の問題　（現代教養文庫）
社会思想研究会出版部　5月　A6　147頁　70円

シジウイック，H.　倫理学史　上巻　竹田加寿雄訳　（刀江文庫）
刀江書院　9月　B6　235頁　150円

鈴木　鎭一　才能は生れつきではない
葦　会　7月　B6　205頁　120円

荘司　達人　青年の心理　（今日の教養書選）
池田書店(藤沢)　4月　2版11月　B6　231頁　120円

————　青年と人格　（今日の教養書選）
池田書店(藤沢)　11月　B6　220頁　140円

高桑　純夫　ある魂の病歴　—人生論ノート—
志摩書房　5月　B6　231頁　210円

高千穂徹乗　魂の巡礼
永田文昌堂(京都)　5月　B6　128頁　100円

竹内　清次　健全生活　（新生活叢書）
修養団出版部　B6　82頁　35円

谷口　輝子　女性の書　3版
日本教文社　2月　B6　360頁　300円

谷川　徹三　幸福とは何か
創元社　B6　160頁　100円

德久　克巳　心の解剖刀
日本教文社　8月　B6　240頁　200円

富田　高慶　報徳記　現代語版　寺島文夫改訂
文理書院　3月　B6　314頁　200円

鶴見　祐輔　新英雄待望論
太平洋出版社　7月　B6　420頁　250円

上野　陽一　金と人生　（今日の教養書選）
池田書店(藤沢)　12月　B6　242頁　140円

————　己を活かす法　（今日の教養書選）
池田書店(藤沢)　8月　B6　223頁　130円

————　己れを作る法
高風館　10月　B6　279頁　180円

和辻　哲郎　ギリシア倫理学史　（要選書）
要書房　6月　B6　228頁　210円

山川　陽二　青年苦を越えて　（信友文庫）
信友社　12月　A6　184頁　90円

山中峯太郎　肚で行く　（現代教養選書）
高風館　11月　B6　308頁　200円

柳田謙十郎　民主主義の倫理
文理書院　1月　B6　204頁　150円

柳田謙十郎 プロレタリヤの倫理
文理書院 11月 B6 213頁 200円

——— 倫理学
弘文堂 5月 B6 342頁 290円

——— 人生論 —私のヒューマニズム—
文理書院 4月 B6 210頁 160円

情操教育研究会編 若い人の生活とエチケット
文理書房 B6 140頁 80円

宗教

総記

デュウイー, J. 誰れでもの信仰 岸本英夫訳
春秋社 6月 A5 135頁 200円

ハックスレイ, A. 久遠の真理 深沢正策訳
三笠書房 5月 B6 351頁 320円

原 隨園 ギリシアの神々
創元社(大阪) 9月 B6 256頁 220円

長谷山正觀 宗教法人法の実務と規則の作り方
百華苑(京都) 7月 B6 170頁 170円

——— 宗教法人法及関係法令集
百華苑(京都) 7月 B6 100頁 80円

肥後 和男 日本の神話 (市民文庫)
河出書房 8月 A6 170頁 70円

比屋根安定 日本宗教史
教文館 5月 A5 424頁 350円

堀 一郎 民間信仰 (岩波全書)
岩波書店 11月 B6 334頁 260円

星野 元豐 宗教的実践と社会実践
法藏館(京都) 2月 B6 130頁 100円

フレイザー, J.G. 金枝篇 第1～4 永橋卓介訳 (岩波文庫)
岩波書店 5～11月 A6 4冊 90～120円

伊福部隆彦 宗教の知識 (今日の教養書選)
池田書店(藤沢) 6月 B6 260頁 130円

井上豐太郎 日高地方に於ける宗教分布とその変遷 (南紀郷土研究)
南紀郷土学会(和歌山県御坊町) 9月 A4 12頁 (謄)

——— 日高地方に存する雑信仰形式 (南紀郷土研究)
南紀郷土学会(和歌山県御坊町) 2月 A4 8頁 (謄) 非売

石津 照璽 宗教的人間
培風館 11月 B6 218頁 240円

——— 宗教哲学の問題と方向
弘文堂 B6 178頁 250円

カント, I. 宗教哲学 豊川昇訳
創元社 9月 B6 378頁 450円

兒玉 蓬童 宗教哲学
世界社 5月 A5 238頁 280円

マレイ, G. 希臘宗教発展の五段階 篠田健次訳 (岩波文庫)
岩波書店 A6 360頁 160円

宮井 義雄 日本宗教史の研究 第1篇 上代日本の宗教と祭祀
大沼皓二朗 9月 B5 281頁 (謄) 非売

森 有正 現代人の宗教
要書房 B6 216頁 100円

西谷 啓治 現代社会の諸問題と宗教
法藏館(京都) 6月 B6 183頁 150円

大川 周明 安楽の門
出雲書房 10月 B6 233頁 250円

關根 正雄 宗教革命の論理
弘文堂 B6 202頁 170円

篠田 一人 宗教本質論の研究
同志社大学出版部 (京都) 5月 A5 176頁 200円

宗教辞典編纂会編 宗教辞典
堀書店(大阪) 2月 B6 338頁 650円

谷口 雅春 祈りの科学 改訂版
日本教文社 2月 B6 262頁 230円

——— 人間の運命 訂
日本教文社 3月 B6 431頁 280円

——— 人間を作る法
日本教文社 9月 B6 462頁 320円

——— 生命の謎 —百万人のための哲学—
日本教文社 6月 B6 337頁 280円

——— 生長の家聖典全集 生命の実相 新修第8巻 人生問答篇
日本教文社 6月 B6 442頁 220円

——— 新生の書
日本教文社 9月 A5 243頁 320円

——— 神癒への道 メタフィジカル・ヒーリング講座 訂
日本教文社 9月 B6 242頁 200円

——— 運命の神秘 訂
日本教文社 6月 B6 442頁 320円
(生命の実相 第8巻 単行本版)

——— 人生読本 訂
日本教文社 9月 B6 310頁 250円

八木橋佐次郎 自由宗教
八木橋佐次郎(弘前) 6月 A5 102頁 非売

——— 自由宗教
八木橋佐次郎(弘前) 6月 B6 82頁 非売

山田槌太郎 神癒力の科学的研究 3版
人間医学社(豊中) 11月 B6 60頁 50円

柳田謙十郎 宗教者の生活 (アテネ文庫)
弘文堂 A6 64頁 30円

——— 宗教と哲学・科学 阿部行蔵, 渡辺照宏, 佐木秋夫共編 (新宗教論大系)
五月書房 11月 B6 252頁 200円

——— 宗教と人生・文学 阿部行蔵, 渡辺照宏, 佐木秋夫共編 (新宗教論大系)
五月書房 11月 B6 262頁 200円

神道

長谷川雄次郎 道のおかげと生活
金光教徒社(岡山県金光町) 4月 B6 102頁 60円

橋本 正治 御本席の人間像
養徳社(奈良県丹波市町) 4月 B6 160頁 80円

橋本 武 天理教とは (道友パンフレット)
天理教道友社(奈良県丹波市町) 4月 A6 17頁 10円

堀尾 保治 信心の成長 2版
金光教徒社(岡山県金光町) 9月 B6 322頁 280円

伏見稻荷大社編 稲荷の信仰
同 社(京都) 11月 A5 140頁 非売

生駒 藤雄 救いとは何か —入門天理教—
天理教道友社(奈良県丹波市町) 10月 B6 128頁 50円

今村英太郎 かしもの かりもの (道友パンフレット)
天理教道友社(奈良県丹波市町) 7月 A6 15頁 10円

稻津 博見 真実の救い (ゆうざき叢書)
金光教徒社(岡山県金光町) 10月 A6 45頁 20円

上川米太郎 お道と私
天理教道友社(奈良県丹波市町) 1月 B6 151頁 70円

金子 武雄 延喜式祝詞講
武蔵野書院 9月 A5 518頁 600円

柏原喜久藏 日々がさら
金光教徒社(岡山県金光町) 4月 B6 88頁 70円

柏木 庫治 声
養徳社(奈良県丹波市町) 4月 A6 164頁 50円

——— 晴天の心 (本教国会人六人集)
天理教道友社(奈良県丹波市町) 4月 B6 80頁 30円

川上 幸一 鏡影遺稿
金光信徒社(岡山県金光町) 12月 A5 480頁 400円

岸 義治 陽気とは (道友パンフレット)
天理教道友社(奈良県丹波市町) 9月 A6 15頁 10円

北村 光 道を求めて
養徳社(奈良県丹波市町) 10月 B6 220頁 100円

牧野 榮一 おさしづ講義
天理教道友社(奈良県丹波市町) 1月 B6 166頁 80円

松隅 青壺 働く喜び (道友パンフレット)
天理教道友社(奈良県丹波市町) 6月 A6 15頁 10円

松岡 國雄 ひながた私観
天理教道友社(奈良県丹波市町) 10月 B6 225頁 100円

松山 成三 私のねがい
金光教徒社(岡山県金光町) 6月 B6 125頁 100円

森山 一 神と人間 (道友パンフレット)
天理教道友社(奈良県丹波市町) 4月 A6 20頁 10円

中山 慶一 天理教教典講話 教理篇
天理教道友社(奈良県丹波市町) 4月 B6 211頁 100円

——— 私の教祖様
天理教道友社(奈良県丹波市町) 10月 B6 151頁 70円

中山 正善 おつとめ
養徳社(奈良県丹波市町) 4月 A6 216頁 60円

——— 続ひとことはな志
天理教道友社(奈良県丹波市町) 10月 B6 243頁 130円

小笠原省三編 北海道拓殖と神社
海外移住文化研究所 (札幌) B6 129頁 非売

岡島 藤人 随筆 素心凡語
天理教道友社(奈良県丹波市町) 4月 B6 234頁 180円

清水 豐吉 信心随想 2版
天理教道友社(奈良県丹波市町) 9月 B6 126頁 50円

高橋 正雄 生かされて生く 2版
金光教徒社(岡山県金光町) 10月 B6 110頁 100円

——— 金にすかれる話
金光教徒社(岡山県金光町) 2月 B6 28頁 30円

——— しあわせへの道 3版
金光教徒社(岡山県金光町) 4月 B6 85頁 60円

——— 信 2版
金光教徒社 (岡山県金光町) 4月 B6 54頁 30円

田中 卓編 住吉大社神代記
住吉大社神代記刊行会(大阪) 10月 A5 324頁 図版62頁 非売

田中治五平 鎮魂修行伝
練真道本院 8月 B6 293頁 (謄) 非売

神道・仏教

天理教教務庁編　天理教統計年鑑　第19回
同　庁(奈良県丹波市町)　10月　B5　132頁　非売

天理教青年会編　布教実話　第1集
同　会(奈良県丹波市町)　4月　B6　43頁　非売

東照宮社務所編　梶佐兵衛佐定良史料
同　所(栃木県日光町)　4月　A6　54頁　非売

―――　日光山史料・旧記　全
同　所(栃木県日光町)　11月　A6　62頁　非売

仏　教

安部　大悟　生きゆく道
百華苑(京都)　2月　B6　260頁　180円

暁烏　敏　仏教入門　(仏教文庫)
東成出版社　A6　80頁　50円

足利　義山　義山法語　4版
百華苑(京都)　3月　B6　64頁　50円

足利　瑩舎　大谷派寺院荘厳作法要儀　2版　川島真量共著
永田文昌堂(京都)　5月　A5　120頁　100円

足利　浄圓　血物語
百華苑(京都)　6月　B6　80頁　50円

仏教協会編　新訳 仏教聖典　4版
法蔵館(京都)　11月　A6　112頁　35円

權藤　正行　正像末和讃諷誦録
全人社(京都)　7月　B6　258頁　280円

仰　誓　信仰に生きる人々　第1　(仏教文庫)
東成出版社　6月　A6　76頁　40円

久松　眞一　本当の自己にめざめる　(花園文庫)
花園大学出版部(京都)　3月　A6　78頁　非売

―――　人間の真実存　(法蔵新書)
法蔵館(京都)　5月　B6　107頁　80円

深浦　正文　現代人の宗教的疑問の解答　第3輯　浄土真宗関係の部
永田文昌堂(京都)　4月　B6　119頁　100円

―――　倶舎学概論
百華苑(京都)　7月　A5　340頁　380円

福島　政雄　求信の一路　2版
永田文昌堂(京都)　1月　B6　250頁　150円

古田　紹欽　鈴木正三和尚の行動　精神
ヤハギ川観光協会(愛知県西加茂郡猿投村)　5月　B6　15頁　20円

布施　浩岳　法華経の実践
平楽寺書店(京都)　10月　A6　168頁　80円

藤井　惠照　死刑囚物語
百華苑(京都)　2月　B6　170頁　120円

藤井　實應　病む人へのおとづれ　(仏教文庫)
東成出版社　9月　A6　86頁　50円

井上　惠宏　日蓮門下殉教史　2版
平楽寺書店(京都)　10月　B6　310頁　250円

井上　松翠　講本妙法蓮華経
平楽寺書店(京都)　A6　158頁　250円

石田　芳山　各宗和讃千題　2版
永田文昌堂(京都)　1月　折本　280頁　70円

石田　充之　異安心
法蔵館(京都)　5月　B6　120頁　100円

石井　教道　選択集の研究　総論篇
平楽寺書店(京都)　9月　A5　364頁　600円

磯部　教馨　聖　容
永田文昌堂(京都)　1月　B6　60頁　40円

磯村　野風　法華利正　加藤清正　3版
平楽寺書店(京都)　9月　B6　125頁　70円

意訳聖典編纂会編　意訳 歎異鈔
百華苑(京都)　12月　B6　64頁　30円

意訳聖典普及会編　Wakariyasui Nippongo No Syoosinge　(真宗教義信仰讃歎)
ローマ字教育会　5月　A6　38頁　30円

市川　白弦　般若心経新講　(仏教文庫)
東成出版社　6月　A6　109頁　60円

岩見　護　念仏者のおもかげ
永田文昌堂(京都)　8月　B6　73頁　50円

岩波書店編　高野山　(岩波寫真文庫)
同　書店　7月　B6　図版64頁　100円

龜川　教信　仏教の味い方
百華苑(京都)　10月　B6　100頁　80円

笠原　一男　真宗の発展と一向一揆　(法蔵新書)
法蔵館(京都)　4月　B6　155頁　120円

柏原　祐義　正信偈講義　6版
平楽寺書店(京都)　7月　A5　382頁　400円

―――　浄土三部経講義　33版
平楽寺書店(京都)　8月　A5　790頁　800円

川上　清吉　歎異鈔私解
百華苑(京都)　5月　B6　210頁　150円

木村　泰賢　仏教より見たる人生の意義　(仏教文庫)
東成出版社　6月　A6　75頁　40円

北尾　日大　日蓮宗法要式　10版
平楽寺書店(京都)　8月　B6　690頁　450円

小松　文雄　かがやく群像
百華苑(京都)　12月　B6　140頁　120円

增谷　文雄　キリスト教に対する仏教の主張
大法輪閣　1月　B6　157頁　90円

神子上恵龍　彌陀身土思想展開史論
永田文昌堂(京都)　1月　A5　437頁　380円

宮崎　圓遵　中世仏教と庶民生活
平楽寺書店(京都)　12月　A5　272頁　400円

仏　教

水村　遵詳　日蓮聖人伝記説教集　上巻　3版
平楽寺書店(京都)　9月　B6　250頁　200円

森　暢　真言七祖像の影響について
弘法大師降誕会本部(京都)　8月　B6　35頁　非売

望月歓厚先生古稀記念会編　望月歓厚先生古稀記念論文集
同　会　11月　A5　301頁　非売

永田文昌堂編　禪宗諸経要集　3版
永田文昌堂(京都)　4月　折本　120頁　50円

中澤　見明　真宗源流史論
法蔵館(京都)　12月　A5　363頁　580円

西村　見暁　清澤滿之先生
法蔵館(京都)　3月　A4　362頁　400円

小笠原宣秀　中国浄土教家の研究
平楽寺書店(京都)　5月　A5　236頁　350円

小川　泰堂　絵入 日蓮大士真実伝　―日蓮上人御一代記―　3版
永田文昌堂(京都)　10月　B6　366頁　150円

岡田利次郎　吾が道を往く　第1巻
横塚書店　5月　A5　129頁　130円

大屋　德城　日本仏教史の研究　2版
法蔵館(京都)　12月　B6　550頁　380円

大關　尚之　釈　迦
百華苑(京都)　5月　B6　64頁　35円

雜賀　貞滓　安心の話
百華苑(京都)　10月　B6　150頁　130円

佐々木憲德　天台教学
百華苑(京都)　7月　A5　340頁　380円

佐藤　哲英　叡山と念仏
百華苑(京都)　8月　B6　80頁　50円

澤木　興道　禪の生涯　沢木興道老師全伝編纂会編
天満社　9月　B6　262頁　200円

浅草寺編　大森亮順大僧正
同　寺　11月　A5　242頁　図版13枚　非売　(無畏心院記念文集)

清水谷恭順　仏教の日常知識　(仏教文庫)
東成出版社　6月　A6　87頁　40円

親　鸞　親鸞聖人御消息　秋葉暁滴編
白雲山房　1月　B5　図版22枚　解説25頁　650円
(親鸞自筆本のコロタイプ版，紙製帙入)

白井　成允　歎異抄領解　(大蔵文庫)
大蔵出版　4月　B6　326頁　260円

菅原　時保　禪に生きる　(仏教文庫)
東成出版社　9月　A6　106頁　60円

鈴木　大拙　無心ということ　(創元文庫)
創元社　11月　A6　223頁　80円

―――　宗教生活の在り方　(仏教文庫)
東成出版社　A6　110頁　60円

―――　禪百題
東成出版社　6月　B6　284頁　200円

鈴木　大拙　禪思想史研究　第2
岩波書店　5月　A5　484頁　900円

鈴木　一成　日蓮聖人御遺文講義　第1　宗要篇　第1巻　立正安国論
立正大学宗学研究所分室　11月　A5　382頁　465円

高橋　北堂　日蓮聖人法話集　6版
平楽寺書店(京都)　10月　B6　310頁　200円

竹内　明照　智照和上行伝
松野院家顕彰会　7月　A5　149頁　非売

武邑　尚邦　仏　陀
百華苑(京都)　5月　B6　140頁　100円

田邊　善知　改訂 観心本尊鈔通解　4版
平楽寺書店(京都)　7月　A5　310頁　350円

田中富士子　真宗教の門
真世界社　11月　B6　64頁　60円

田中　智學　日蓮主義の誓願
真世界社　11月　B6　126頁　100円

東大寺図書館編　東大寺遺文　第1
同　館(奈良)　7月　B5　54頁　非売

床田義英訳　法華経新訳要集
平楽寺書店(京都)　7月　A6　180頁　120円

德　龍　香樹院講師語録　加藤智学編
永田文昌堂(京都)　8月　B6　140頁　120円

友松　圓諦　真実への道　―法句経講義―　(今日の教養書選)
池田書店(藤沢)　12月　B6　243頁　150円

東成出版社編　愛児の想出　(仏教文庫)
同　社　A6　140頁　60円

―――　仏教とは何か　(仏教文庫)
同　社　9月　A6　82頁　50円

澤本　鐵城　真宗の話　(顕真学苑叢書)
顕真法輪文書伝道部(京都)　6月　B6　32頁　20円

辻　善之助　日本仏教史　中世篇之第5
岩波書店　4月　A5　456頁　900円

―――　新訂 日本文化と仏教
春秋社　12月　A5　282頁　図版8枚　350円

上田正二郎　法隆寺秘話
冨山房　7月　B6　170頁　150円

上田　義文　仏教思想史研究　―インドの大乗仏教―
永田文昌堂(京都)　4月　A5　432頁　400円

宇井　伯壽　仏教思想の基礎
東成出版社　A5　450頁　280円

―――　日本仏教概史
岩波書店　1月　B6　274頁　280円

梅原　隆章　親鸞伝の諸問題
顕真学苑(京都)　2月　B6　427頁　380円

梅原　眞隆　牛頭梅檀
専長寺文書伝導部道発行所(富山県滑川町)　11月　B6　310頁　200円

梅原　眞隆　芬陀利華
専長寺文書伝導部道発行所(富山県滑川町)　8月　B6　306頁　200円

――――　一色一香
専長寺文書伝導部道発行所(富山県滑川町)　10月　B6　296頁　200円

――――　迦旃隣陀
専長寺文書伝導部道発行所(富山県滑川町)　6月　B6　295頁　200円

――――　香光荘厳
専長寺文書伝導部道発行所(富山県滑川町)　9月　B6　294頁　200円

――――　蓮如上人
専長寺文書伝導部道発行所(富山県滑川町)　8月　B6　300頁　200円

――――　親鸞点描
専長寺文書伝導部道発行所(富山県滑川町)　12月　B6　327頁　230円

――――　真宗提要
専長寺文書伝導部道発行所(富山県滑川町)　1月　B6　342頁　230円

渡邊　照宏　真理の言葉 新訳・法句経講話
大法輪閣　5月　B6　346頁　250円

山辺　習学　教行信証講義　上巻　赤沼智善共著
法藏館(京都)　12月　B6　505頁　550円

山田　孝雄　三宝絵略注
宝文館　10月　A5　531頁　1500円

山形　長州　真人間の生活
大蔵出版　9月　B6　328頁　300円

山口　益　般若思想史
法藏館(京都)　2月　B6　204頁　200円

――――　世親の成業論　―善慧戒の註釈による原典的解明―
法藏館(京都)　11月　B5　292頁　500円
附，E．ラモート教授の序，西蔵訳成業論の本文42頁(各原文)

山川　智應　基督教と日蓮聖人の宗教　上巻
乾元社　6月　A5　562頁　550円

山川智應編　現存真蹟寫真対照 日蓮聖人標準御書　観心本尊抄
日蓮聖人御真跡護持会(鎌倉)　1月　21×30cm　69頁　非売

山本　晃紹　僧房日記
岡崎屋　2月　A6　226頁　180円

山崎　精華　歎異鈔講讃
明治書院　6月　B6　297頁　280円

山里　慈海　居士は春風
百華苑(京都)　10月　B6　240頁　250円

キリスト教

有賀鐵太郎　基督教思想史　魚木忠一共著
教文館　11月　A5　220頁　250円

アルベルトゥス，M.　神との一致について　戸塚文卿訳
ソフィア書院　1月　A6　119頁　70円

淺野　順一　苦難の意義
新教出版社　B6　290頁　300円

アワスラー，F.　偉大なる生涯　たぐひなき物語　飯島幡司訳
南山大学出版部(名古屋)　7月　A5　555頁　380円

パンヤン，J.　罪人らの首長に 恩寵溢る　小野武雄訳
新教出版社　12月　B6　246頁　200円
(奥附，背標題には「恩寵溢る」とのみあり)

バルバロ，F.編　聖マテオ福音書　註解
ドン・ボスコ社　6月　A5　532頁　570円

バルベリス，M.　イエズス我等と共に　尾方寿恵訳
ドン・ボスコ社　7月　B5　62頁　200円

バルト，K.　バルトとニーバーの論争　―信仰と人間の無秩序―　R．ニーバー共著　有賀鉄太郎，阿部正雄共訳編　(アテネ文庫)
弘文堂　8月　A6　77頁　30円

――――　東と西の間にある教会　森岡誠一，森岡巖共訳　(基督教論叢)
新教出版社　2月　A5　123頁　120円

――――　ヒューマニズム　他2篇　成瀬治訳　(基督教論叢)
新教出版社　7月　A5　123頁　130円

――――　神を求めよ，さらば生くべし　E．トゥルナイゼン共著　小山誠太郎訳
新教出版社　11月　B6　225頁　200円

――――　教義学要綱　井上良雄訳
新教出版社　9月　B6　324頁　280円

ベルト，R.P.　イエズス伝　岳野慶作訳
中央出版社　1月　A5　474頁　450円

病院伝導文書刊行会編　病床から病床へ　(友シリーズ)
新教出版社　3月　B6　159頁　120円

伝道出版社編　標準的 ヨハネ伝
同　社　10月，2版12月　A6　122頁　非売

ドレウス，A C.H.　キリスト神話　原田瓊生訳　(岩波現代叢書)
岩波書店　12月　B6　294頁　230円

ゲーリー，F.D.　英語讃美歌　12版
教文館　6月　A5　125頁　100円

グレゴリオ，I.　対　話　聖ベネディクトの生涯と奇蹟　ヨゼフ・シュメールバッハ訳
中央出版社　7月　B6　166頁　110円

グリントゲス，J.　門　―疑惑に答へて―
中央出版社　B6　34頁　20円

――――　聖母のみすがた
中央出版社　8月　B6　65頁　図版4枚　60円

グリニョン，de M.　聖マリアの秘密　聖クララ修道院 訳編
中央出版社　12月　A6　136頁　80円
附，解説ウゴリン・ノル著

波多野精一　基督教の起源　(創元文庫)
創元社　10月　A6　198頁　70円

日野　久善　久遠の女性
中央出版社　A6　104頁　50円

ヒルティ，C.　ヒルティの言葉　―悩める人のために―　正木正訳編　(羽田文庫)
羽田書店　10月　A6　189頁　80円

帆足理一郎　精神生活の基調
野口書店　6月　B6　290頁　200円

ホワイト，E.G.　キリストへの道　8版　福音社編集部訳
福音社(横浜)　4月　B6　206頁　500円

ファビーニ　聖女マリア・マザレロ　扶助者聖母会訳
ドン・ボスコ社　7月　B6　202頁　140円

殖栗　文夫　YMCAとは　(YMCA青年指導叢書)
日本基督教青年会同盟　3月　B6　90頁　60円

フィリッポン，エグリ　三位一体のエリザベット童貞の霊的教説　東京カルメン会訳
ヴェリタス書院　B6　418頁　290円

出津　岩夫　学生の模範　―ピエル・ジョルジオ・フラサティー―
中央出版社　10月　B6　60頁　40円

石黒　美種　自然科学と基督教
教文館　3月　A5　270頁　250円

石原　兵永　回心記　3版
新教出版社　3月　B6　229頁　150円

石原　謙　基督教史　訂補　(岩波全書)
岩波書店　7月　B6　330頁　250円

賀川　豊彦　日々のみことば　―日めぐり聖句集―
日本基督教団　12月　36×12cm　31頁　100円

――――　キリスト山上の垂訓　2版
キリスト新聞社　2月　B6　86頁　40円

――――　信仰・愛・希望
梧桐書院　3月　B6　324頁　200円

――――　人生ノート
梧桐書院　4月　B6　180頁　150円

龜谷　凌雲　仏教から基督教へ
福音社(横浜)　B5　315頁　130円，特製 190円

カルヴィン，J.　ジュネーヴ教会信仰問答　外山八郎訳
新教出版社　A6　250頁　140円

カルメル会訳　カルメル山の小さき花　2版
ドン・ボスコ社　10月　B6　374頁　230円

――――　小さき花の聖テレヂア最後の言葉
ドン・ボスコ社　9月　B6　197頁　150円

祁井　園　基督教小史　(温古小文選)
新教出版社　8月　B6　118頁　100円

祁井　光藏　使徒信条講解　2版　(基督教教程叢書)
日本基督教団　12月　B6　139頁　80円

カステラマーレ　愛のホスチア　聖体礼拝会訳
ドン・ボスコ社　6月　B6　388頁　260円

カトリック教区聯盟編　公教要理
中央出版社　1月　B7　228頁　非売

氣賀　重躬　基督論　2版　(新日本建設叢書)
日本基督教団　8月　B6　63頁　35円

――――　日本の代表的基督者　2版　(新日本建設叢書)
日本基督教団　8月　B6　66頁　35円

ケプラー，フオン　苦難の道　小池直訳
ドン・ボスコ社　9月　B6　170頁　130円

キリスト新聞社編　基督教年鑑　1952
同　社　11月　B6　880頁　550円

――――　キリスト教通論　―誰にもわかる基督教のはなし―
同　社　2月　B6　138頁　60円

北森　嘉藏　神の痛みの神学　3版
新教出版社　4月　A5　227頁　200円

――――　マルティン・ルター　(アテネ文庫)
弘文堂　6月　A6　72頁　30円

清戸学園編　一月の念禱
中央出版社　1月　A6　169頁　100円

近藤三四郎　讃美歌解説
音楽之友社　B6　96頁　120円

小田部胤明　讃美録
中央出版社　6月　A6　165頁　110円

コタン，R.　カトリック社会政策　小林珍雄訳
中央出版社　4月　A5　396頁　300円

熊野　義孝　基督教要義
新教出版社　5月　B6　260頁　200円

桑田秀延編　基督教講座　第1～5巻
新教出版社　6～12月　A5　5冊　各220円

マルミオン，C.　霊魂の生命なるキリスト　第3分冊　深堀仙右衛門訳
中央出版社　3月　B6　189頁　90円

マーチンデール，C.C.　看護修道会の祖赤十字の先駆者 聖カミロ伝　小田部胤明訳
中央出版社　10月　B6　250頁　180円

松本　卓夫　新約聖書 聖句研究　(信仰指導叢書)
新教出版社　10月　B6　150頁　100円

ミカエル　心の囁き
中央出版社　8月　A6　43頁　25円

森　好春　ヨハネ伝福音書　（新約聖書要解）
新教出版社　7月　B6　466頁　360円

武藤　富男　求道者
キリスト新聞社　B6　150頁　100円

N.C.C.文書事業部編　愛唱讃美歌百選　2版
教文館　11月　B6　110頁　35円

根本　正訳　日々の力　23版
教文館　10月　B6　366頁　120円

ニーバー, H.　聖書物語　旧約の巻　中村妙子訳
新教出版社　12月　A5　176頁　180円

ニーバー R.　キリスト教人間観　第1部　武田清子訳
新教出版社　6月　A5　429頁　450円

ニイグレン, A. T. S　基督教的愛の思想　—エロオスとアガペエー　佐藤信彦訳
西荻書店　2月　A5　209頁　330円

日本基督教団編　一つと成らんため
同　教団　10月　B6　266頁　170円

————　書入用カレンダー
同　教団　12月　B5　12頁　50円

————　家庭礼拝暦
同　教団　12月　A6　32頁　20円

————　日本基督教団年鑑
同　教団　10月　B6　655頁　400円

————　日曜学校さんびか『教師用, 生徒用上製並製　2版
同　教団　9月　A6　3冊　350円
生徒用 50円 上製80円

————　ぱんだね　—例話のいかし方—
同　教団　12月　B6　153頁　120円

————　ポケット日記手帳
同　教団　12月　A6　143頁　80円

————　信仰問答　改訂2版
同　教団　8月　A6　39頁　20円

————　児童説教　—童話・教話—　（教会学校教師養成講座）
同　教団　11月　B6　106頁　65円

日本正教会訳　我主イエスス・キリストの新約
同　会　A6　706頁　非売

西阪　保治　児童説教　第1
新教出版社　12月　B6　186頁　150円

ノーミルトン, F.E.　近代理性と神　—キリスト教信仰の基礎—
独立長老日本伝導会　7月　B6　209頁　160円

ノル, ウゴリン編　霊魂の城の解説
中央出版社　A6　182頁　100円

ノルマン, W.H.H.　人間解放　天羽徳之助訳
福音館　5月　B6　125頁　120円

ニューマン　損と得　中村已喜人訳
ドン・ボスコ社　10月　A5　416頁　380円

小田切信男　真実を求むる者基督者
クラーク書房(札幌)　5月　B6　146頁　150円

荻原　晃　心と心
中央出版社　10月　A6　40頁　25円

————　自然界の神秘
中央出版社　6月　B6　31頁　20円

小原　鈴子　かくれし力　4版
日本基督教団　6月　B6　77頁　30円

小塩　力編　キリストの証人　日本篇　信仰指導叢書
新教出版社　11月　B6　163頁　120円

パスカル, B　キリスト小伝　由木康訳
新教出版社　12月　B6　154頁　140円

ラローシュ, T.　グレゴリオ聖歌の歌ひ方　岳野慶作訳
中央出版社　3月　A6　366頁　250円

ラッサール, H.　モスコーかローマか？
中央出版社　10月　B6　61頁　40円

ロンパルディ　信仰と現代　長江恵訳
エンデルレ書店　11月　B6　165頁　150円

ロレンス, D.H.　現代人は愛しうるか　福田恆存訳
白水社　11月　B6　289頁　300円

澤村　五郎　基督教案内　52版　（新日本建設叢書）
日本基督教団　10月　B6　94頁　40円

聖書大辞典刊行会編　聖書大辞典　補訂
新教出版社　1月　B5　1503頁　図版29枚　地図10枚　2800円

————　別冊聖書大辞典　増補
新教出版社　B5　48頁　250円

セルメニオ, A.　聖将高山右近
中央出版社　3月　B6　126頁　80円

シエノン, E.　カトリック教会と世界文化　第2　篠田宏訳
中央出版社　2月　B6　96頁　70円

茂野　幽考　日南切支丹史
ヴェリタス書院(京都)　7月　B6　270頁　240円

スタンレー・ジョーンズ　人間苦とキリスト　金井為一郎訳
新教出版社　3月　B6　208頁　150円

鈴木　習之　聖年より聖年へ
中央出版社　3月　B6　112頁　70円

シュメールパッハ　聖グレゴリオ教皇対話
中央出版社　B6　166頁　110円

シュトルツ, A.　人間という生物　—生れてから死ぬまで—　ローテル訳
中央出版社　6月　B6　285頁　200円

シュワイツェル, A.　イエス　—精神医学的考察—　野村実訳　みすず書房　1月　B6　92頁　100円

高橋　虔　エズラ書ネヘミヤ記
教文館　1月　A5　514頁　600月

————　ヨハネ黙示録
教文館　5月　B6　396頁　280円

高柳伊三郎　福音書概論　訂3版
新教出版社　2月　A5　416頁　400円

————　イエス伝研究　—その歴史と方法—
新教出版社　11月　A5　228頁　280円

武部　啓　科学と信仰　2版　（新日本建設叢書）
日本基督教団　8月　B6　62頁　35円

岳野　慶作　聖ヴィンセンシオ・ア・パウロ伝
ドン・ボスコ社　3月　B6　291頁　220円

瀧澤　克己　カール・バルト研究
乾元社　6月　A5　500頁　220円

テイラー, B.C.　キリスト教に於ける大設計　平木国夫訳
来日聖徒キリスト教会　B6　197頁　非売

ティリッヒ, P.　地の基ふるいうごく　後藤真訳
新教出版社　10月　B6　286頁　220円

テンプル, W.　基督教と社会秩序　後藤真訳　（基督教論叢）
新教出版社　5月　A5　129頁　130円

寺田　博　創世記・和訳と講解　第1部
新教出版社　11月　A5　241頁　270円

トルストイ, L.N.　わが宗教　原久一郎訳
新樹社　7月　B6　285頁　200円

————　わが懺悔　米川正夫訳　（創元文庫）
創元社　12月　A6　115頁　60円

津川　主一　讃美歌のうたひ方
日本基督教団　12月　B6　64頁　50円

————　讃美の泉
日本基督教団　12月　B6　72頁　50円

塚本　昇次　初聖体の友
中央出版社　9月　B6　184頁　100円

塚本　虎二　福音書異同一覧　—前三福音書共観—
羽田書店　10月　B5　409頁　1300円

駐日米国宣教師団編　ジャパン・クリスチャン・イヤ・ブック
教文館　7月　B6　304頁　500円

植村　正久　求道者に寄す
新教出版社　B6　70頁　30円

ウィノスカ, M.　コルベ神父の一生　金山政英訳
聖母の騎士社(長崎)　12月　B6　46頁　20円

ウィルソン, G.　主の祈　2版　村上忠敬訳
日本基督教青年会同盟　2月　B6　8頁　40円

内村　鑑三　一日一生　（角川文庫）
角川書店　A6　279頁　100円

————　ロマ書の研究　上, 下（創元文庫）
創元社　11月, 12月　A6　2冊　各80円

内村　鑑三　所感十年　（角川文庫）
角川書店　4月　A6　363頁　120円

山本　新　暴力・平和・革命　—ニーバーの社会変革論—
弘文堂　7月　B6　187頁　180円

山室　軍平　山室軍平選集　第1巻　聖書研究　山室軍平選集刊行会編
山室軍平選集刊行会　11月　B6　509頁　400円

山谷省吾編　新約聖書辞典　（アテネ文庫）
弘文堂　9月　A6　63頁　30円

吉川　一水　日々の糧　—永遠の恩寵—　宮崎安右衛門編
野口書店　6月　B6　311頁　280円

由木　康　讃美歌の話　2版　（新日本建設叢書）
日本基督教団　8月　B6　54頁　30円

ジョンス, S.　山上の基督　金井為一郎訳
教文館　2月　B6　347頁　200円

歴　史

総　記

會田雄次等　要訣世界史
文英堂(京都)　11月　B6　427頁　250円

ヴァンルーン, H.W.　人類解放物語　—人類が考える権利をもとめた闘いの物語—　内山賢次訳
三笠書房　4月　B6　340頁　230円

肥後　和男　歴史について
冨山房　7月　B6　213頁　180円

肥後　泰彦　綜合世界史表覧　橡川一郎, 三浦辰次共編
学燈社　6月　A5　103頁　130円
附, 綜合世界史地図

イリン　文明の歴史　村川堅訳
岩崎書店　B6　350頁　250円

石橋　秀雄　世界史　—整理とまとめ方—（サマリー・シリーズ）
有精堂出版　12月　B6　127頁　80円

石田　一良　文化史学の理論と方法
同志社大学出版部(京都)　7月　A5　206頁　280円

石田幹之助　世界史事典　山中謙二共監修
河出書房　6月　A5　525頁　680円
（飽沢信太郎他10人執筆）

石木　誠一　図で説く世界史
社会科教育社　3月　B6　226頁　150円

岩崎　武雄　歴　史
理想社　4月　B6　213頁　140円

龜井 高孝 学習世界史地図帳 三上次男共編
吉川弘文館 6月 A5 32頁 75円

木村 正雄 簡約世界史
昇龍堂 7月 B6 293頁 150円

———— 詳解世界史 上巻
昇龍堂 6月 B6 350頁 220円

コフマン, R. P. 世界人類史物語 上,下 神近市子訳
三笠書房 5月 B6 2冊 各240円

駒井和愛編 考古学概説
世界社 6月 A5 534頁 図版5枚 750円

斑目文雄編 最新世界史年表
健文社 5月 A5 1枚 45円

松浦 高嶺 大学入試問題 世界史の演習 中金武彦共著
旺文社 B6 206頁 120円

ミシュリン, A. V. 世界歴史教程 第1 古代篇 広島定吉訳
社会科学研究会 9月 B6 419頁 270円

森田康之助 学生の世界史
有朋堂 B6 372頁 150円

村川堅太郎 世界史 江上波夫共著 史学会編
山川出版社 1月 A5 345頁 140円

———— 史料世界史 上,下 江上波夫, 林健太郎共著 史学会編
山川出版社 A5 2冊 220円, 270円

村川堅太郎編 人物世界史 西洋 (毎日ライブラリー)
毎日新聞社 12月 B6 360頁 340円

日本教職員組合近畿協議会高等学校教科書編纂委員会編 新考世界史 普及版
教育タイムス社出版部(大阪) 5月 A5 438頁 200円

仁井田陞編 人物世界史 東洋 (毎日ライブラリー)
毎日新聞社 7月 B6 317頁 300円

西井 克巳 世界史入門
北隆館 B6 415頁 300円

日地出版株式会社編 総合歴史年表 日本・世界
同 社 4月 B6 336頁 380円

野島 好二 郷土史を加味した世界史年表 2版北
日本文化協会(新潟) 4月 A5 56頁 40円

入試問題研究会編 大学入試問題研究 世界史
目黒書店 7月 B6 196頁 180円

旺文社編 世界史の要点 (入試必須知識整理叢書)
同 社 11月 B6 118頁 50円

———— 世界史の要点 (入試直前知識整理叢書)
同 社 1月 B6 158頁 50円

———— 綜合歴史年表
同 社 10月 B6 270頁 200円

大森 志郎 世界史・日本史・対照新年表
協同出版 規格外 160頁 95円

尾鍋 輝彦 小世界史 6版 (100ページ・シリーズ)
中教出版 9月 B6 136頁 90円

太田 廣 最新世界史
法文社 4月 B6 291頁 220円

歴史学研究会編 国家権力の諸段階 —歴史学研究会1950年度大会報告—
岩波書店 A5 135頁 150円

———— 歴史における民族の問題 —歴史学研究会1951年度大会報告—
岩波書店 12月 A5 185頁 220円

———— 1950年歴史学年報 歴史学の成果と課題 第1,2
岩波書店 12月 A5 2冊 180円, 190円
(歴史学研究 別冊)

———— 新修世界史 西洋史
学園出版社(大阪府高石町) B6 250頁 170円

歴史問題研究会編 世界史問題200選 (大学受験標準問題選)
共立出版 12月 B6 152頁 80円

齋藤 茂 世界史要
敬文堂 9月 B6 350頁 250円

酒詰 仲男 考古学辞典 篠遠喜彦, 平井尚志共著
改造社 5月 B6 359頁 380円

世界歴史事典編集部編 世界歴史事典 第1～6巻
平凡社 5～12月 B5 6冊 各780円

世界史研究会編 新制世界史 上,下 3版
平安文庫(京都) 4月, 8月 A5 2冊 120円, 130円

世界史辞典編纂委員会編 世界史辞典 増訂版 2版
東京大学学生文化指導会 3月 B6 733頁 地図8枚 表4枚 600円

史学会編 年表世界史提要
山川出版社 B6 200頁 100円

新日本教育会編 世界史提要 (年表) 補充教材受験学習用
新日本図書出版社(大阪) 9月 B6 56頁 40円

新制大学教育研究会編 受験世界史日本史総仕上
数学研究社(京都) 2月 B6 76頁 35円

自然史学会編 新しい考古学 —原始時代の人類と文化—
創元社(大阪) 10月 B6 320頁 200円

社会科研究会編 世界史年表
学園出版社(大阪府高石町) 3月 B6 110頁 50円

———— 世界史小辞典
学園出版社(大阪府高石町) B6 264頁 700円

高木 隆 解説 世界の歴史
若竹書房(大阪) 8月 B6 338頁 200円

帝国書院編 世界史精図 普及版
同 書院 5月 B5 102頁 110円

藤間 生大 国家権力の誕生
日本評論社 2月 B6 133頁 200円

友野 正雄 世界史十日間 (大学受験総仕上十日間叢書)
創芸社 9月 B6 189頁 130円

チャイルド, G. 文明の起源 上,下 ねず・まさし訳 (岩波新書)
岩波書店 6月, 7月 B6 2冊 各100円

ウェバー, G. 概観世界史 第1～3巻 2版, 第4,5巻 広島定吉訳
紀元社出版 3月 A5 5冊 各200円

ウェルズ, H・G ウェルズ世界文化史大系 第1～3巻 北川三郎訳
世界文化史刊行会(大阪) 1月 B6 3冊 各600円

山本 洋幸 世界史の総まとめ (高校の総まとめ叢書)
向上社 9月 B6 206頁 110円

山名正太郎 帝王の二十四時間
東和社 6月 B6 250頁 250円

安田德太郎 人間の歴史 第1
光文社 10月 B6 239頁 230円

吉岡 力 大学入試世界史の傾向と対策 昭和27年度版 (入試対策シリーズ)
旺文社 9月 B6 222頁 100円

吉岡 力編 学生世界史事典
有精堂出版 3月 B6 430頁 250円

———— 解説世界史年表
有精堂出版 12月 B6 273頁 附表1枚 160円
(附表 世界政治・社会・経済・文化史綜合年表)

増進堂編 西洋史・世界史要点の演習
増進堂(大阪) 4月 B6 158頁 100円

日本史

足立 勇 物語新日本史
雄山閣 B6 3冊
巻2 天皇国家 2月 250円 巻3 奈良文化 6月 250円 巻4 平安文化 8月 220円

青木 得三 太平洋戦争前史 第1～3巻
世界平和建設協会 A5 3冊

アルス編 終戦から講和まで六年間の記録
同 社 12月 B5 190頁 280円

淺沼悦太郎編 三宅島歴史年表
六人社 5月 A5 76頁 130円
附, 伊豆諸島

文苑文化協会編 岡山県文化史年表
同 会(岡山) 12月 75×37.4cm 1軸 1000円

芳賀幸四郎 史料による日本史研究
池田書店 6月 A5 124頁 120円

長谷川如是閑 日本の国家 —その成立・発展の特殊性— (アテネ文庫)
弘文堂 11月 A6 70頁 30円

橘本 克彦 日本歴史 上,下 —世界的視圏に於ける—
小峰書店(豊島区) B6 2冊 各200円

日高 重孝 日向今昔物語 益田玉城画
ひうが社 1月 B6 480頁 地図 280円

肥後 和男 学生の日本史
有朋堂 B7 344頁 150円

平泉 澄 武生の国府
三田村俊一(武生) 12月 B6 36頁 非売

広島史学研究会編 日本史研究
柳原書店(京都) 9月 A5 398頁 200円

寶月 圭吾 大学入試日本史の完成8週間 新訂増補
佐藤進一共著 (完成8週間叢書)
山海堂 6月 B6 272頁 150円

藤木 邦彦 最新日本史 (研究学生叢書)
研究社出版 8月 B6 306頁 230円

藤田 秀司 仙北郡石器時代遺跡地名表
藤田秀司(秋田県角館町) 8月 B5 10頁 非売

家永三郎編 物語日本史 (毎日ライブラリー)
毎日新聞社 11月 B6 321頁 300円

飯田 義資 新しき阿波史
徳島新聞社(徳島) B6 100頁 50円

育英出版株式会社編 新日本歴史図鑑
同 社(大阪) 2月 B5 64頁 200円

伊美町文化協会編 伊美町略誌
同 会(大分県伊美町) 2月 A5 42頁 50円

井上 清 日本現代史 第1巻 明治維新
東京大学出版部 11月 A5 365頁 380円

井上豊太郎 日高地方文化史綱目 (南紀郷土研究)
南紀郷土学会(和歌山県御坊町) 2月 A4 10頁 (謄) 非売

———— 滝本文書 (南紀郷土研究)
南紀郷土学会(和歌山県御坊町) 8月 A4 11頁 (謄) 非売
附, 日高地方に於ける社会興審
日高地方に於ける相互扶助

石川県図書館協会編 越中志徴 上巻
富山新聞社(高岡) 10月 B6 447頁 800円

岩波書店編 金印の出た土地 —北九州の歴史— (岩波写真文庫)
同 書店 11月 B6 図版64頁 100円

岩崎 榮 日本の歩み五十年
早川書房 1月 B6 300頁 200円

岩城 隆利 日本史学習図鑑
東洋図書 2月 B6 369頁 360円

泉 伸 島根県の歴史 下巻
滋山堂(島根県邇摩郡宅野村) 8月 A5 122頁 200円

関東地方史研究会編　下総国香取郡　平山家史料集
第1（関東地方史研究会研究資料第4集）
同　会　5月　A5　97頁（謄）　90円

――――　結城家法度（関東地方史研究会研究資料第3集）
同　会　5月　A5　35頁（謄）　40円
（松平基則所蔵文書の複刻）

笠原　一男　日本史の研究　塚谷晃弘共著
東雲堂　A5　368頁　180円

加瀬　俊一　ミズリー号への道
文芸春秋新社　4月　B6　388頁　300円

勝俣　忠幸　国号国旗国歌の研究
東山書房(京都)　2月　B6　89頁　80円

河出書房編　日本歴史講座
同　書房　A5　2冊　各250円
第2巻　原始古代篇（藤間生大編）9月
第3巻　中世篇 第1（松本新八郎編）12月

風間　泰男　大学への日本史　（入試ミニマム叢書）
清水書院　8月　B6　187頁　95円

木代　修一　新制準拠 日本史　訂
池田書店　5月　B6　310頁　240円

北垣恭次郎　趣味の日本史談
明治図書出版　B6　5冊
巻1　原始時代と氏族時代　5月　220円
巻2　国政改革時代と奈良時代　6月　220円
巻3　平安時代の前期と中期　8月　350円
巻4　平安時代の後期　9月　270円
巻5　鎌倉時代　10月　270円

小林　行雄　日本考古学概説　（創元選書）
創元社　12月　B6　320頁　290円

幸田成友校訂　古事記　（岩波文庫）
岩波書店　2月　A6　198頁　60円

皃玉　幸多　史料による日本の歩み　近代篇　大久保利謙，井上光貞，笹山健次共編
吉川弘文館　A5　292頁　300円

近藤　喜博　日本史十日間　（大学受験総仕上10日間叢書）
創芸社　2月　B6　271頁　160円

小西　四郎　日本現代史　第2　第2編　近代社会への進展（文部省認定通信教育）
法政大学通信教育部　1月　A5　238頁　非売

久野　健　土器とはにわ　（みづゑ文庫）
美術出版社　10月　B6　61頁　図版24枚　160円

黒板勝美編　新訂増補 国史大系
吉川弘文館　A5　4冊
第1部　第1巻上　日本書記 前篇　9月　750円
第1部　第10巻　古事記　12月　350円
第2部　第1巻　律　12月　350円
第2部　第2巻　令義解　12月　480円

郷土研究会編　滋賀県八日市町史の研究
同　会(奈良県八日市町)　8月　A5　198頁　非売

毎日新聞社編　戦争から講和まで　―激動日本の20年―
同　社　9月　B4　図版66頁　130円（毎日グラフ別冊）

三品　彰英　日本史
平安文庫(京都)　4月　A5　200頁　140円

宮永　正運　越の下草　（富山県郷土史会叢書）
富山県郷土史会(富山)　3月　A5　114頁　非売

森　貞成　大学入試問題 日本史の演習
旺文社　B6　172頁　120円

村上　佑二　何鹿中世史料　梅原三郎，木下礼次共編（何鹿郷土史料集）
綾部史談会(綾部)　8月　B5　65頁　100円

永島福太郎　奈良文化の伝流　（日本史学叢書）
目黒書店　2月　A5　497頁　580円

日本近代史研究会編　画報 近代百年史　第1～7集
国際文化情報社　B5　7冊　各200円

西荻書店編　世界史対照　歴史年表
西荻書店　5月　B6　281頁　190円

西山松之助　絶対日本史　若井秀夫共著
池田書店　B6　460頁　340円

日米文化協会編　日米修交百年史　上巻　2版
同　会　1月　B5　260頁　1000円（英文併記）

入試問題研究会編　大学入試問題研究　日本史
目黒書店　7月　B6　197頁　180円

旺文社編　日本史の要点　（入試必須知識整理叢書）
同　社　11月　B6　117頁　50円

小川權四郎　新庄史稿　山田敏一共著
小川權四郎(富山)　8月　B5　120頁　非売

大久保　光　日本史の学習
湯川弘文社(大阪)　3月　B6　234頁　150円

小野寺松雪堂　むかしの小松　第3巻　橋南篇 第2輯
むかしの小松刊行頒布会(小松)　8月　B6　261頁　280円

尾佐竹　猛　露国皇太子大津遭難　湖南事件　（岩波新書）
岩波書店　6月　B6　231頁　100円

大屋　賢一　受験本位 高校生の日本史　（新稿版）
池田書店　10月　B6　568頁　250円

小澤　榮一　日本史概要　高井浩，小田泰正共著
清水書院　8月　A5　376頁　250円

歴史学研究会編　日本社会の史的究明
岩波書店　3月　B6　340頁　300円

歴史問題研究会編　日本史問題200選　（大学受験標準問題選）
共立出版　5月　B6　170頁　90円

齋藤　瀏　二・二六
改造社　4月　B6　297頁　230円

齋藤　忠　日本考古学　第2　後篇 日本考古学各論　其1（文部省認定通信教育）
法政大学通信教育部　1月　A5　60頁　図版　6頁　非売

坂本　太郎　日本史概説　下巻
至文堂　1月　A6　841頁　330円

櫻井徳太郎　日本史の総まとめ　（高校の総まとめ双書）
向上社　B6　285頁　140円

サンソム,G.B.　Japan in World History.
日本太平洋問題調査会　A5　94頁　30円

――――　日本文化史　上，中　福井利吉郎訳　（創元選書）
創元社　4月，8月　B6　2冊　250円，230円

――――　世界史における日本　大窪愿二訳　（岩波新書）
岩波書店　11月　B6　158頁　100円

柴田　實　高校日本史
文英堂(京都)　4月　A5　245頁　170円

史学会編　日本史
山川出版社　5月　A5　372頁　160円

――――　史料日本史　上巻
山川出版社　9月　A5　221頁　220円

重松　寶男　橋本津野史提要
高松実男(高知)　9月　23×16cm　和　147頁　非売

清水勝太郎　日本史　―整理とまとめ方―　（サマリー・シリーズ）
有精堂出版　11月　B6　116頁　80円

新日本教育会編　日本歴史年代表　―教材・受験・学習用　―
新日本図書出版社(大阪)　7月　B6　69頁　40円

新日本歴史学会編　新日本歴史　第1～6巻
同　会　7月　A5　6冊　各250円

社会科研究会編　日本史年表
学図出版社(大阪府高石町)　B6　102頁　50円

田村順三郎　近世大江山村郷土史　第2巻
田村順三郎(新潟県中蒲原郡大江山村)　3月　A5　195頁　非売

田名網　宏　大学入試 日本史の傾向と対策　昭和27年度版　（入試対策シリーズ）
旺文社　8月　B6　222頁　100円

田中惣五郎　天皇の研究
河出書房　2月　A5　318頁　420円

田代　黒龍　考古物語
下野史談会(宇都宮)　1月　B6　72頁　非売

橘　文七　北海道綺談
北海道文化資料保存協会(札幌)　12月　B6　214頁　200円

龍居松之助　改訂 日本文明史講話
雄山閣　4月　A5　306頁　300円

藤間　生大　日本古代国家
河出書房　10月　A5　390頁　450円

――――　日本民族の形成　―東亜諸民族との連関において―
岩波書店　11月　A5　296頁　330円

――――　埋れた金印　（岩波新書）
岩波書店　3月　B6　240頁　100円

友田　康雄　会津名墓掃苔録　第1集（会津史談会叢書）
会津史談会(福島県若松)　8月　A5　8頁　15円

遠山　茂樹　明治維新　（岩波全書）
岩波書店　2月　B6　368頁　220円

遠山茂樹編　日本史研究入門　3版
東京大学出版部　6月　B6　384頁　250円

豊田　武　概説日本歴史　普及版
大阪教育図書(大阪)　9月　A5　405頁　350円

豊田珍比古　和名鈔東三河郡郷之研究
豊橋文化協会(豊橋)　12月　B6　58頁　会員頒布

津村久茂編　高知県史　上，下
高知県史編纂会(高知)　4月　B5　2冊　1組　2000円

辻　政信　ガダルカナル
亜東書房　B6　300頁　150円

中央公論社編　新日本史講座
同　社　A5　25冊
原始時代
原始時代の社会と文化　（八幡一郎）　2版　4月
古代前期
アジア的専制主義　（尾崎庄太郎）　2月
アジア的生産様式　（秦玄龍）　2月
部民史論　（井上光貞）　2版　6月
古代前期の社会と政治　（竹内理三）　2版　6月
天皇支配の成立過程　（伊豆公夫）　2月
古代後期
古代後期の政治と外交　（森克己）　12月
大化改新論　（井上光貞）　12月
封建時代前期
幕府論　（佐藤進一）　2版　4月
封建時代前期の宗教　（村山修一）　2版　4月
西洋との接触　（箭内健次）　2版　6月
都市および座の発達　（豊田武）　2版　6月
封建時代後期
封建時代後期の文化　（岩城隆利）　2版　6月
封建時代後期の武士の生活　（伊東多三郎）　2版　6月
封建時代後期の宗教　（阿部真琴）　2版　6月
商業資本及び高利貸資本　（楫西光速）　2版　4月
町人精神　（松島栄一）　12月
資本主義時代
議会政治の発展　（上杉重二郎）　2版　6月
経済恐慌　（大島清）　2版　6月
明治憲法の成立　（上杉重二郎）　2版　6月
産業資本の確立とその矛盾　（堀江英一）　2月

資本主義時代の産業経済　(宮本又次)　2版　4月
社会主義運動の発展　(塩田庄兵衛)　12月
天皇制絶対主義の発展　(井上清)　2月
自由民権運動　(井上清)　12月

上杉　齊　和食庄馬ノ上幽考
上杉斉(高知)　9月　B5　和80頁　非売

内村　鑑三　異国史談　(岩波文庫)
岩波書店　A6　220頁　80円

和田　清　魏志倭人伝・後漢書倭伝・宋書倭国伝・隋書倭国伝　石原道博共編訳　(岩波文庫)
岩波書店　11月　A6　118頁　40円
附，原文・参考原文・参考文献

和田　正史　学習受験 日本史の研究
文進堂(大阪)　5月　B6　376頁　250円

渡邊　慶一　越後府中文化
直江津町社会教育奉仕会(新潟県直江津町)　12月　A5　432頁　非売

和辻　哲郎　新稿 日本古代文化
岩波書店　5月　B6　405頁　380円

――――　縮刷版 鎖　国　―日本の悲劇―
筑摩書房　1月　B6　435頁　380円

山根　達治　須賀山史料
山根達治(鳥取県若桜町)　9月　A5　14頁　非売

山内為之輔　会津御蔵入農民騒動　(会津史談会叢書)
会津史談会(福島県若松)　5月　A5　7頁　16円

実業タイムス社編　講和記念写真帳
同　社(今治)　5月　A5　650頁　1000円

増進堂編　日本史要点の演習
増進堂(大阪)　4月　B6　100頁　70円

アジア史

相島敏夫編　東亜考古学概説学習指導書　(文部省認定通信教育)
法政大学通信教育部　1月　A5　32頁　非売

旗田　巍　朝鮮史　(岩波全書)
岩波書店　12月　B6　321頁　260円

池内　宏　満鮮史研究　上世篇
祖国社(京都)　A5　538頁　1200円

石川三四郎　東洋文化史百講　第2巻
ジープ社　3月　A5　307頁　地図　320円

貝塚　茂樹　中国古代のこころ　(市民文庫)
河出書房　10月　A6　143頁　70円

簡野　道明　十八史略新解
明治書院　B6　430頁　280円

胡　華　中国新民主主義革命史　東京大学中国研究会訳　岩村三千夫監修
五月書房　10月　B6　316頁　230円
附，中国共産党の30年　(胡喬木著　中国研究所訳)

小林高四郎　東西文化の交流　(刀江文庫)
刀江書院　9月　B6　260頁　160円

增井　經夫　太平天国　(岩波新書)
岩波書店　7月　B6　172頁　100円

宮崎　市定　アジヤ史概説
人文書林　11月　A5　390頁　320円

守屋美都雄　六朝門閥の一研究　―太原王氏系譜考―　(東洋大学学術叢書)
日本出版協同　7月　A5　150頁　180円

ラティモア,O.　中　国　―民族と土地と歴史―　3版　エリノア・ラティモア共著　小川修訳　(岩波新書)
岩波書店　3月　B6　252頁　90円

佐野　學　殷周革命　―古代中国国家生成史論―
青山書院　11月　A5　353頁　320円

關野　雄　東亜考古学概説　第1　東亜先史考学　(文部省認可通信教育)
法政大学通信教育部　1月　B5　98頁　非売

東方学術協会編　中国史学入門
平安文庫(京都)　11月　B6　692頁　580円

鳥山　喜一　黄河の水　支那小史　(角川文庫)
角川書店　5月　A6　189頁　60円

塚本　哲三　十八史略　興水実，安藤信太郎共編　(高校国語科学習書)
有朋堂　4月　A5　234頁　200円

和田　清　中国史概説　下巻　(岩波全書)
岩波書店　2月　B6　260頁　200円

和田博士還暦記念東洋史論叢編纂委員会編　和田博士還暦記念 東洋史論叢
講談社　11月　A5　922頁　2600円
(巻首に和田清博士年譜著作目録及講義題目一覧を巻末に英文論文摘要を附す)

增進堂編　東洋史・人文地理要点の演習
増進堂(大阪)　B6　130頁　90円

ヨーロッパ史

江口　朴郎　西洋史　秀村欣二共著
世界書院　10月　B6　446頁　350円

ガクソット,P.　フランス革命　下巻　松尾邦之助訳
読売新聞社　2月　B6　381頁　250円

ギボン, E.　ローマ帝国衰亡史　第1,2　村山勇三訳　(岩波文庫)
岩波書店　1月，5月　A6　2冊　90円，160円

林　健太郎　歴史の流れ　(市民文庫)
河出書房　6月　A6　189頁　70円

本田喜代治　フランス革命史
評論社　1月　B6　351頁　地図　230円

今來　陸郎　西洋史要
共和出版社　4月　A5　295頁　270円

猪木　正道　ロシア革命史　―社会思想的研究―
世界思想社(京都)　3月　B6　325頁　230円

龜井　高孝　西洋史概要　上，下　(勁草全書)
勁草書房　2月　B6　2冊　各290円

鹿島守之助　世界大戦原因の研究　3版
叢松堂　11月　A5　1046頁　1200円

高里　亘恭　新西洋史概説　上巻
文京書院　5月　A5　138頁　150円

マイネッケ,F.　ドイツの悲劇　―考察と回想―　矢田俊隆訳　(アテネ新書)
弘文堂　11月　B6　178頁　170円

マルチ, A.　フランス艦隊の叛乱　―輝ける黒海艦隊蜂起の日―　新時代社訳
新時代社　5月　B6　188頁　130円

增田　四郎　独逸中世史の研究　(学術選書)
勁草書房　10月　B6　375頁　220円

――――　ゲルマン民族の国家と経済
勁草書房　5月　A5　332頁　520円

モォロァ,A.　英国史　上，下　小林正雄，水野成夫共訳　2版
酣燈社　3月　B6　2冊　各220円

村川堅太郎　西洋史提要　訂3版
秀英出版　2月　A5　278頁　230円

ニコル, P.　フランス革命　金沢誠,山上正太郎共訳　(文庫クセジュ)
白水社　12月　B6　144頁　120円

西海　太郎　フランス二十世紀史　(現代歴史叢書)
創元社(大阪)　12月　B6　210頁　190円

尾鍋　輝彦　西洋史概説　古代篇，中世篇，近世篇
中文館　5月　A5　3冊　160～200円

大類　伸　綜合西洋史　第1,2部　(角川文庫)
角川書店　6月，11月　A6　2冊　90円，100円

大佛　次郎　ドレフュス事件　(創元文庫)
創元社　12月　A6　175頁　80円

パンクラトワ,N.M.編　ソヴェト同盟の歴史　上，下　広島定吉訳
新興出版社　2月，5月　B6　2冊　各250円

鷲藤　正躬　独立への苦悶　―フィンランドの歴史―　(岩波新書)
岩波書店　11月　B6　180頁　100円

セーニョボス,C.　フランス民主主義発展史　福永英二，新関嶽雄共訳
月曜書房　11月　A5　438頁　地図　650円

社会思想研究会編　西洋文化への省察　(現代教養文庫)
社会思想研究会出版部　4月　A6　220頁　70円

トロッキー,L.D.　ロシア革命史　山西英一訳
弘文堂　B6　2冊
第4巻　ソヴィエトの勝利　上　1月　230円
第5巻　ソヴィエトの勝利　下　4月　350円

チャーチル,W.L.S.　第二次大戦回顧録　第8～11巻　毎日新聞翻訳委員会訳
毎日新聞社　2～11月　B6　4冊　350～400円

內田　敏　ロシヤ革命夜話
万里閣　B6　318頁　250円

渡邊　善太　イスラェル民族史　2版　(基督教教程叢書)
日本基督教団　6月　B6　185頁　140円

矢田　俊隆　新稿世界史　ヨーロッパ・アメリカ篇
有精堂出版　5月　B6　512頁　280円

北アメリカ史

アメリカ学会訳編　原典アメリカ史　第2巻　革命と建国
岩波書店　9月　A5　465頁　地図　750円

コフマン,R.P.　アメリカ史物語　神近市子訳
三笠書房　6月　B6　330頁　300円

溝口　靖夫　アメリカの形成と基督教
教文館　5月　A5　260頁　250円

レイトン,I.編　アスピリンーエイジ　第1,2　木下秀夫訳　(岩波現代叢書)
岩波書店　4月，8月　B6　2冊　200円，180円

鈴木　耕一　学生のためのアメリカ史
旺文社　6月　B6　232頁　100円

伝記

安部　磯雄　安部磯雄自敍伝　―社会主義者となるまで―
明善社　B6　240頁　100円

安倍能成等　わが師わが友
筑摩書房　7月　B6　232頁　200円

姉崎　正治　わが生涯
養徳社(奈良県丹波市町)　4月　B6　204頁　150円

荒　正人　世界人名百科辞典　村上政之共編
青溪書院　7月　B5　918頁　1600円

荒垣　秀雄　現代人物論
河出書房　B6　310頁　200円

荒畑　寒三　人物月旦 左の面々　(荒畑寒村)
早川書房　5月　B6　251頁　180円

東　夏三　アメリカ歴代大統領と夫人秘話
霞ケ関書房　12月　B6　331頁　250円

大日本蚕糸会編　貞明皇后
同　会　12月　A5　242頁　非売

枝野登代秋編　前田純孝
円坐荘(鳥取)　9月　A6　60頁　50円

江戸川区紳士録刊行会編　江戸川区紳士録
同　会　5月　B5　263頁　(謄)　非売

エックスタイン,G.　野口英世　中村多聞訳
猪苗代文化連盟(福島県猪苗代町)　1月　A5　420頁　350円

エルヴィン,H.L.　代表的アメリカ人　上,下　本田良介訳　(岩波新書)
岩波書店　9月,11月　B6　2冊　各100円

ガンサー,J.　マッカーサーの謎　—日本・朝鮮・極東—　木下秀夫,安保長春共訳
時事通信社　5月　B6　368頁　250円

ギボン　ギボン自敍伝　村上至行訳　(岩波文庫)
岩波書店　A6　298頁　120円

群馬興信所編　群馬県紳士録　昭和26年
同　所(前橋)　12月　B5　248頁　850円

原敬先生三十年記念行事委員会編　原敬先生三十年祭記念誌
同　会(盛岡)　11月　A5　78頁　非売

長谷川　伸　ある市井の徒
朝日新聞社　9月　B6　279頁　260円

橋詰　延壽　吉川類次翁
高知県実業教育振興会(高知)　8月　A6　68頁　非売

鳩山　一郎　私の自敍伝
改造社　6月　B6　365頁　300円

平凡社編　現代世界人名辞典　3版
平凡社　5月　A5　506頁　600円

北海道教職員組合編　北海道教育関係職員録　昭和26年版
北海教育評論社(札幌)　9月　B6　488頁　300円

本多　浩二　私の回顧録
末北通信社(青森)　B6　非売

深澤　正策　リンカーン自敍伝
万里閣　5月　B6　404頁　350円

福島民友新聞社編　福島県名士録
同　社(福島)　1月　B5　500頁　500円

福地　重孝　板垣退助
市川史談会(市川)　11月　B6　119頁　90円

フランク,P.　アインシュタイン　矢野健太郎訳　(岩波現代叢書)
岩波書店　5月　B6　418頁　380円

家永　三郎　上宮聖徳法王帝説の研究　各論篇
三省堂出版　1月　A5　275頁　350円

猪木　正道　スターリン　(現代教養文庫)
社会思想研究会出版部　4月　A6　123頁　60円

伊佐　秀雄　尾崎行雄伝
尾崎行雄伝刊行会　4月　A5　1392頁　非売

石橋　湛山　湛山回想
毎日新聞社　10月　B6　382頁　300円

市川夏一編　玩虎洞追想録
故関口児玉之輔君追悼会(埼玉県人会内)　8月　B6　62頁　図版2枚　非売

伊藤金次郎　あの国この人
新世界文化社　B6　348頁　320円

岩村　忍　マルコ・ポーロ　—西洋と東洋を結んだ最初の人—　(岩波新書)
岩波書店　6月　B6　211頁　100円

伊澤多喜男伝記編纂委員会編　伊澤多喜男
羽田書店　8月　B6　405頁　図版12枚　350円

カルメット,J.　ジャンヌ・ダルク　川俣晃自訳　(岩波新書)
岩波書店　4月　B6　198頁　90円

加藤　恭亮　平和の鑵を撞るダレス
万里閣　11月　B6　197頁　180円

川崎　甫　紫陽花
同　人(山口県由宇町)　5月　A6　90頁　図版2枚　非売

北日本新聞社編　富山県紳士録
同　社(富山)　B6　350頁　350円

国勢協会編　国勢総覧　4版
国際聯合通信社　3月　B5　1099頁　3500円

小松原眞琴編　今崎半太郎伝
今崎翁顕彰会(島根県浦郷町)　A6　150頁　非売

今　日出海　私の人物案内
創元社　9月　B6　250頁　220円

小西　重直　ペスタロッチー　2版
西荻書店　1月　B6　248頁　180円

故阪谷子爵記念事業会編　阪谷芳郎伝
同　会　2月　A5　714頁　図版7枚　非売

古島　一雄　一老政治家の回想
中央公論社　5月　B6　293頁　260円

———　政界50年 古島一雄回顧録　鷲尾義直編
三元社　8月　B6　314頁　250円

———　古島一雄清談　毎日新聞社編
毎日新聞社　3月　B6　314頁　230円

久保　勉　ケーベル先生とともに
岩波書店　7月　B6　185頁　180円

久保田　環　母　—母への回想録—
久保田環(唐津)　12月　A5　78頁　非売

倉橋　惣三　フレーベル　(大教育家文庫)
岩波書店　B6　152頁　140円

毎日新聞社編　日本文化を築いた十偉人
同　社　3月　A5　245頁　180円

眞鍋先生伝記編さん会編　眞鍋嘉一郎
日本温泉気候学会　2月　A5　252頁　300円

マーシャル,K.T.　夫とともに　—軍人の妻の年代記　大森繁子訳
光文社　11月　B6　278頁　230円

松田　仙峡　日向の国学者 武石道生の研究
延岡市文化連盟(延岡)　2月　A5　124頁　200円

松本　直治　人物山脈
富山県文化連盟(富山)　4月　B6　164頁　250円

ミル,J.S.　ミル自伝　西本正美訳　(岩波文庫)
岩波書店　8月　A6　359頁　120円

三石　巖　ワット　(光を掲げた人々)
共和出版社　9月　B6　208頁　200円

宮崎税経時報社編　延岡官公署金融団体便覧
同　社(延岡)　3月　B6　90頁　200円

村上　秀編　川村麟地先生追慕録
川村礼子　11月　A5　419頁　非売

室蘭民報社編　道南人物名鑑　1951年版
同　社(室蘭)　2月　B6　213頁　700円

永井　道明　遺稿永井道明自敍伝　永井道明先生後援会編
体育日本社　6月　A5　93頁　非売

長與善郎等　続わが師わが友
筑摩書房　10月　B6　203頁　190円

中村不能齋編　井伊直政・直孝　中村元麻呂訂
彦根史談会(彦根)　10月　A5　177頁　270円

中嶋久萬吉　政界財界五十年
講談社　4月　B6　342頁　280円,特製350円

奈良本辰也　吉田松陰　(岩波新書)
岩波書店　1月　B6　168頁　90円

成田　精太　レーニンの生涯
創芸社　10月　B6　252頁　130円

ネルー,J.　マハトマ・ガンジー　ガンジー平和連盟訳
朝日新聞社　5月　B6　242頁　180円

日本官界情報社編　日本官界名鑑　中央編　8版　昭和26年版
同　社　1月　A5　526頁　600円

日本著作権協議会編　文化人名録　昭和26年版
同　会　3月　A5　1000頁　1500円

新潟日報社編　越佐人物風土記
同　社(新潟)　5月　B6　148頁　150円

新潟日報事業社編　新潟県議員録　昭和26年
同　社(新潟)　8月　B6　285頁　350円

西川虎吉博士記念出版会編　西川虎吉博士追想録
同　会　3月　A5　488頁　非売

西尾　末廣　大衆と共に　—私の半生の記録—
世界社　10月　B6　390頁　260円

緒方　竹虎　人間中野正剛
鱒書房　12月　B6　239頁　200円

小川　金男　宮　廷
日本出版協同　6月　B6　242頁　図版14枚　240円

櫻菊会編　皇室のお写真
同　会　B5　40頁　150円

及川　朝雄　レーニンの生涯　—レーニン死去二十五週年を記念して—　上,下
岩崎書店　4月　B6　2冊　各280円

大阪証券業協会編　社章とそのいわれ　第1,2集　—生活をゆたかにする事業と株式運動—
同　会(大阪)　4月　8×10.5cm　2冊　非売

大内　兵衛　私の履歴書
黄土社　6月　B6　330頁　250円

尾崎　隈川　盃界偉人 大谷幸藏　2版
大谷幸藏翁偉業顕彰会(長野県更級郡更級村)　6月　B6　214頁　145円

ラティモア,O.　アメリカの審判　陸井三郎訳
みすず書房　6月　B6　264頁　200円

ローター,T.　ヒットラー最後の日　橋本福夫訳
雄鶏社　B6　320頁　250円

埼玉新聞社編　埼玉名鑑　1952年版
同　社(浦和)　12月　B6　346頁　180円

齋藤　秋男　新中国教師の父 陶行知
刀江書院　10月　B6　218頁　190円

佐藤　守男　中野正剛
霞ケ関書房　9月　B6　457頁　450円　附,名演説選集

島影　盟　偉大なる魂の記録　—偉人はどう生きたか—
泰光堂　1月　B6　262頁　180円

霜田　靜志　A.S.ニイル　—人及び業績—
講談社　12月　B6　354頁　220円

下山定則氏記念事業会編　下山総裁の追憶
同　会　7月　B6　440頁　図版15枚　非売

思想人名辞典編集部編　思想人名辞典
第一出版　1月　B6　399頁　250円

相馬　御風　良　寛　(光を掲げた人々)
共和出版社　11月　B6　225頁　220円

菅井　準一　アインシュタイン　(光を掲げた人々)
共和出版社　10月　B6　265頁　220円

菅原　啓　山形県人名辞典　第1,2巻
山形評論社(山形)　2月　B6　2冊　非売

社会教育協会編　皇太子さま
同　会　11月　22×19cm　114頁　200円

社会思想研究会編　わが師を語る　—近代日本文化の一側面—
社会思想研究会出版部　4月　B6　331頁　190円

聖徳太子奉讃会編　聖徳太子と日本文化
平楽寺書店(京都)　5月　A5　300頁　350円

伝記・地誌・紀行

シュリーマン, H. 先史世界への熱情 —シュリーマン自叙伝— 2版 村田数之亮訳 (みすゞ新書)
みすゞ書房 3月 B6 216頁 160円

高宮 太平 天皇陛下
酣燈社 10月 A5 454頁 480円

高野 六郎 ローベルト・コッホ (文化を築いた人々)
主婦之友社 6月 B6 181頁 130円

高嶋 米峰 米峰回顧談 —続高嶋米峰自叙伝—
学風書院 6月 B6 183頁 160円

谷口 秋市 三重県市長, 村長, 市町村会議員 我等の代表
東海商工新聞社(四日市) 1月 A6 100頁 100円

天皇陛下徳島県巡幸誌編纂会編 天皇陛下徳島県巡幸誌
徳島新聞社出版部(徳島) 4月 B5 102頁 図版18枚 地図 400円

地歴研究所編 世界の国旗
コスモス社 3月 B4 1枚 15円

時本 堅 孤児の父 —石井十次—
富士出版社(岡山) 2月 B6 226頁 120円

苫米地義三 苫米地義三回顧録
浅田書店 B6 380頁 350円

豊福 一喜 新・肥後人国記
稲本報徳舎出版部(熊本) 5月 B6 314頁 200円

鶴見 祐輔 ビスマーク
太平洋出版社 11月 B6 483頁 230円

———— ナポレオン
太平洋出版社 10月 B6 523頁 280円

———— 史伝 ヂスレリー
太平洋出版社 6月 B6 534頁 290円

ツワイク, S. マリー・アントアネット 下巻 高橋禎二, 秋山英夫共訳 (世界文学選書)
三笠書房 1月 B6 214頁 150円

———— レエニンの封印列車 高橋禎二訳 (アテネ文庫)
弘文堂 1月 A6 73頁 30円

———— ジョゼフ・フーシェ —或る政治的人間の肖像— 高橋禎二, 秋山英夫共訳 (岩波新書)
岩波書店 5月 B6 344頁 150円

宇垣 一成 松籟清談 鎌田沢一郎編
文芸春秋新社 2月 B6 346頁 230円

梅原隆章編 梅原たみ
専長寺文書伝導部道発行所(富山県滑川町) 5月 A6 395頁 非売

内田 信也 風雪五十年
実業之日本社 4月 B6 400頁 300円

若木 雅夫 更生保護の父 原 胤明
渡辺書房 9月 B6 184頁 230円

矢部 寛一 青年首相井伊大老と日米外交
日乃出出版 8月 B6 152頁 150円

矢高 實 矢高矢暮 小林郊人編
甲陽書房(長野県下諏訪町) 6月 A5 270頁 図版12枚 350円

山川 均 ある凡人の記録
朝日新聞社 4月 B6 424頁 250円

山本達雄先生伝記編纂会編 山本達雄
同 会 3月 A5 610頁 図版8枚 非売

山中峰太郎 九條武子夫人
妙善出版社 B6 335頁 250円

山下亀三郎 沈みつ 浮きつ
四季社 5月 B6 336頁 280円

山崎 一芳 マッカーサー元帥解任の真相 —元帥の偉業と日本の進路—
新世界文化社 5月 B6 190頁 100円

安田 辰馬 佐久間貞一先生と豊原又男先生 —工場法制定前夜の人々—
安田辰馬(埼玉県蕨町) 7月 A5 28頁 非売

安田善五郎 自白の記
安田善五郎 2月 B6 157頁 非売

横山 春一 賀川豊彦伝
キリスト新聞社 2月 B6 482頁 180円

米山甚太郎 上田小県職員名鑑 1951年
米山甚太郎(上田) 12月 A5 83頁 非売

人事興信所編 日本職員録 昭和27年版
同 所 B5 900頁 2300円

———— 全日本紳士録 昭和25年版 2版
同 所 1月 B5 624頁 1700円

———— 人事興信録 上, 下 16版
同 所 11月 B5 2冊 各700円

自由国民社編 現代日本の人物事典 改訂増補版
同 社 11月 B6 450頁 200円

地誌・紀行

阿達 網藏 郷土のあゆみ —南北魚沼郡—
阿達鉄四郎(新潟県小出町) 2月 B6 79頁 非売

安藤 佳翠 望 郷
安藤佳翠(鹿児島県高山町) 4月 B6 166頁 180円

アプスハーゲン, K.H. さようなら日本 安井源雄訳
養徳社(奈良県丹波市町) 7月 B6 201頁 170円

有末武夫編 人文地理事典 尾留川正平, 椙村大彬, 矢嶋仁吉共編
古今書院 11月 B6 452頁 430円

浅香 幸雄 簡約 人文地理 (簡約シリーズ)
昇龍堂 10月 B6 290頁 170円

地誌・紀行

浅香幸雄等編 社会科 郷土誌大系
清水書院 B6 2冊
埼玉・千葉・東京・神奈川 250円
九州地方, 総説・福岡・佐賀・長崎 260円

ヴァイニング, E.G. 日本での四ケ年 —皇太子と私— 高橋たね訳
文芸春秋新社 3月 B6 141頁 160円

ベルツ, E. ベルツの日記 第1部 上 トク・ベルツ編 菅沼龍太郎訳 (岩波文庫)
岩波書店 9月 A6 154頁 80円

別枝 篤彦 大学入試 人文地理の完成8週間 佐藤甚次郎共著 (完成8週間叢書)
山海堂 7月 B6 364頁 180円

———— 人文地理の研究
旺文社 6月 A5 248頁 200円

花井 重次 絶対 人文地理 木谷正夫共著
研数書院 11月 A5 323頁 280円

原田 馨 学生の人文地理
有朋堂 B7 344頁 150円

橋詰 延壽 高知史蹟 五台山・三里コース
高知市中央公民館友の会(高知) 11月 A6 34頁 20円

服部 信彦 人文地理 (100ページ・シリーズ)
中教出版 8月 B6 144頁 100円

平凡社編 世界地名事典 第5巻
同 社 3月 B5 345頁 600円

朋文堂編 東京附近の山 3版
朋文堂 6月 B6 170頁 100円

細江 逸記 旅日記
篠崎書林 9月 B6 288頁 200円

福島 慶子 巴里アルバム (三笠文庫)
三笠書房 A6 142頁 60円

———— 巴里と東京
暮しの手帖社 B6 250頁 180円

藤木 九三 世界の山々 (アテネ文庫)
弘文堂 6月 A6 79頁 30円

藤原 憲 阿波志 巻之3, 4
多田伝三(小松島) 5月 A5 100頁 100円

飯田 義資 阿波の名勝
徳島新聞社(徳島) 9月 A5 150頁 200円

飯本 信之 人文地理事典 石井逸太郎, 松尾俊郎共編
誠文堂新光社 11月 A5 380頁 580円

今井登志喜 都市発達史研究
東京大学出版部 4月 A5 296頁 450円

石田龍次郎 世界地理大系 渡辺光共編
河出書房 B5 4冊 地図 各750円
第1巻 世界の自然と社会 5月
第2巻 日本 7月
第3巻 西欧圏 9月
第4巻 新大陸 12月

石垣 綾子 二十五年目の日本
筑摩書房 11月 B6 251頁 210円

岩波書店編 アルプス —スイスの山と人— (岩波写真文庫)
同 書店 6月 B6 図版64頁 100円

———— 富士山 (岩波写真文庫)
同 書店 1月 B6 図版64頁 100円

———— 京 都 —歴史的に見た— (岩波写真文庫)
同 書店 4月 B6 図版64頁 100円

———— 長 崎 (岩波写真文庫)
同 書店 7月 B6 図版64頁 100円

———— 日 光 (岩波写真文庫)
同 書店 12月 B6 図版64頁 100円

———— 尾 瀬 (岩波写真文庫)
同 書店 5月 B6 図版64頁 100円

———— スイス (岩波写真文庫)
同 書店 3月 B6 図版64頁 100円

香川 幹一 学生の日本地理 3訂
清水書院 5月 B6 327頁 165円

———— 学生の世界地理 改訂版 (学生双書)
清水書院 B6 352頁 165円

景浦 直孝 道後温泉誌
道後温泉事務所(松山) B6 104頁 非売

鹿本教育振興会編 鹿本郡郷土研究資料集 第1輯
木村砧章校訂
同 会(熊本) 2月 B6 173頁 非売

観光事情研究会編 日本案内記 近畿篇 上巻
日本交通公社出版部 2月 B6 356頁 500円

木村 毅編 東京案内記
黄土社 10月 B6 358頁 280円

木内 信藏 都市地理学研究
古今書院 5月 A5 455頁 図版5枚 580円

———— 人文地理学
至文堂 10月 A5 202頁 250円

国民図書刊行会編 世界の国国
同 会 A5 4冊 地図 各390円
第1 東アジア (柴三九男) 10月
第11 北ヨーロッパ (斎藤正躬) 12月
第13 北アメリカ (須磨彌吉郎) 12月
第15 大洋州 (松丸志摩三) 10月

小松原眞琴 隠 岐
山陰史蹟協会(島根県能義郡安田村) A6 100頁 100円

國松 久彌 大学への人文地理 小川武共著 (入試ミニマム叢書)
清水書院 8月 B6 175頁 95円

久留島秀三郎　北米東西南北
　相模書房　12月　B6　582頁　図版20枚　800円
　（「飛行機とバスの窓から」続編）

毎日新聞社編　新北海道
　同　社　4月　B4　図版214頁　1500円

松村　安一　人文地理　高木達之共著（大学受験新書）
　千代田書房　5月　B6　386頁　230円

森澤　昌輝　ブラキストン線を越えて
　河出書房　7月　B6　242頁　250円

村上　陽岳　富山県の風光 観光おらが国
　村上陽岳(富山)　7月　B5　76頁　非売

村松　繁樹　人文地理学入門 上,下　川喜田二郎共著
　ミネルヴァ書房(京都)　6月　A5　2冊　各300円

武者小路公共　道草十万里
　日本評論社　2月　B6　314頁　250円

長永　義正　世紀のアメリカ
　上毛新聞社(前橋)　2月　B5　158頁　1800円

長井政太郎　飛島誌
　山形弘文堂(山形)　7月　A5　302頁　非売

日本文教社編　岡山県の地理　(青い窓シリーズ)
　日本文教出版(岡山)　9月　A5　79頁　60円

日本温泉協会編　ポケット温泉案内
　日本交通公社　9月　15×11cm　263頁　130円

日本書院編　郷土新書
　同　書院　B6　14冊
　第1　北海道新誌　(森美寿衛)　4月　250円
　第9　栃木県新誌　(奥田久)　9月　200円
　第10　群馬県新誌　(矢嶋仁吉)　9月　190円
　第13　東京都新誌　(田中啓爾)　3版　6月　160円
　第16　富山県新誌　(石井逸太郎)　2版　6月　150円
　第18　福井県新誌　(吉田森)　12月　210円
　第20　長野県新誌　(伊藤郷平)　6月　170円
　第24　三重県新誌　(辻井浩太郎)　9月　180円
　第30　和歌山県新誌　(藪内芳彦)　5月　170円
　第33　岡山県新誌　(稲見悦治)　10月　190円
　第36　徳島県新誌　(岸本実)　2月　170円
　第44　大分県新誌　(篠田九万太)　12月　190円
　第45　宮崎県新誌　(佐伯英雄)　7月　180円
　第46　鹿児島県新誌　(鈴木公)　5月　170円

日本地方行政研究会編　新調査・決定版　全国市町村便覧　附，分県地図　8版
　全国教育図書　2月　B5　867頁（地図47枚共）　2500円

韮塚一三郎　埼玉県地名辞典
　関東図書(浦和)　B6　222頁　85円，上製180円

西田與四郎　日本地理学習図鑑
　東洋図書(大阪)　3月　B6　309頁　300円

日地出版株式会社編　全国 市町村字名大鑑　総振仮名付　昭和26年版
　同　社　1月　B5　489頁　1200円

能　登志雄　大学入試 人文地理の傾向と対策　昭和27年度版　(入試対策シリーズ)
　旺文社　8月　B6　220頁　100円

野ばら社編　日本全国見学旅行案内
　同　社　5月　B6　折本　50円

野口保市郎　常陸風土記の 歴史地理学的研究
　古今書院　11月　A5　299頁　450円

――――　社会科教育法 一人文地理の理論と学習の実際一　(文部省認定通信教育)
　法政大学通信教育部　1月　A5　44頁　非売

――――　人文地理　第1　(文部省認定通信教育)
　法政大学通信教育部　1月　A5　68頁　非売

旺文社編　人文地理の要点　(入試必須知識整理叢書)
　同　社　11月　B6　118頁　50円

岡野　鑑記　横浜市読本　一横浜国際港都建設の基礎知識一
　文教堂出版(横浜)　6月　A5　187頁　200円

奥野　誠亮　アメリカの旅
　地方財務協会　3月　A6　174頁　70円

乙部泉三郎　犀峡の観光と物語
　見聞社(長野)　11月　B6　48頁　40円

齋藤　輝男　あけぼの
　鐘淵紡績(大阪)　8月　B6　101頁　図版8枚　100円

佐藤　孝一　軽井沢風土記
　旅と信濃社(長野)　8月　B6　42頁　50円

――――　KARUIZAWA　Story of Yesterday, Today and Tomorrow.　—1951—
　旅と信濃社(長野)　8月　B6　56頁　80円

澤木廣之編　長良川のうがい・岐阜美人
　万華通信社　6月　B6　56頁　200円

下野新聞社編　観光と栃木
　同　社(宇都宮)　4月　B5　100頁　非売

神榮宣郷編　播磨地誌集録
　郷土志社(兵庫県印南郡的形村)　10月　A5　48頁　80円

篠田　錦策　英国の風物
　研究社出版　B6　408頁　300円

多田　等観　チベット　(岩波新書)
　岩波書店　B6　186頁　100円

高桑　義生　続京都歳時記
　推古書院(京都)　1月　B6　300頁　270円

田中　啓爾　人文地理
　日本書院　6月　A5　272頁　160円

寺尾　勇　奈良の手帖
　奈良文庫(奈良)　9月　B5　170頁　350円

手塚　忠則　大学入試問題 人文地理の演習
　千代田書院　B6　238頁　120円

築山治三郎　郷土のあゆみ　青森県
　文人社　4月　B6　131頁　60円

辻村　太郎　人文地理学　内田寛一共編
　清水書院　4月　A5　205頁　210円

上田観光協会編　観光の上田市と近郊の温泉高原
　同　会(上田)　4月　A5　30頁　非売

ウィムパー, E.　アルプス登攀記　上,下　浦松佐美太郎訳　(岩波文庫)
　岩波書店　4月　A6　2冊　各90円

浦松佐美太郎　たつた一人の山　(市民文庫)
　河出書房　7月　A6　203頁　90円

山田　吉彦　モロッコ　(岩波新書)
　岩波書店　10月　B6　172頁　100円

山鹿誠次郎　人文地理
　尚学社　B5　100頁　80円

山と溪谷社編　志賀高原
　同　社　9月　B6　126頁　120円

吉田一作美編　郷土の華
　郷土の華刊行会(長野)　4月　A5　428頁　非売

地　図

アトラス社編　レクリエーション案内　—東京から日帰り1，2泊—
　観光展望社　2月　A全紙　1枚　60円

原田応用地図学研究所編　日本分県地図　近畿編
　洋々堂　B5　15枚　80円

廣瀬　喜市　最新世界地図
　アルプス出版社(名古屋)　B1　1枚　100円

富士波出版社編　関東信越 景観地図　附，温泉・名勝・遊覧地
　同　社(新潟)　4月　B2　1枚　80円

――――　県別鳥瞰図
　同　社(新潟)
　新潟県鳥瞰図　B1　2枚　350円
　秋田県　〃　B1　1枚　350円
　青森県　〃　A1　2枚　350円
　福島県　〃　A1　1枚　350円

――――　わかりやすい郡市別地図
　同　社(新潟)
　秋田県の部
　仙北郡　B2　60円，平鹿郡　B2　40円
　雄勝郡　B2　50円，南秋田郡　A2　50円
　河辺郡　A2　50円，山本郡　B3　40円
　十和田国立公園　A2　50円
　青森県の部
　中津軽郡　A2　50円，南津軽郡　A2　50円
　三戸市　B2　60円，弘前市　A2　50円
　八戸市　B2　50円，青森市　A2　50円
　十和田国立公園　A2　50円
　福島県の部
　安達郡　B3　40円，田村郡　B3　40円
　安積郡　B3　40円，岩瀬郡　B3　40円
　石川郡　B3　40円，西白河郡　B3　40円
　東白河郡　B3　40円，白河市　B3　50円
　伊達信夫郡　A2　50円，耶麻地方　A2　50円
　北会津地方　A2　50円，両沼地方　A2　50円
　南会津郡　A2　50円，福島市　A2　50円
　郡山市　A2　50円，若松市　A2　50円
　岩手県の部
　岩手郡　A1　40円，和賀郡　A2　50円
　十和田国立公園　A2　50円
　紫波郡　B3　40円，稗貫郡　B3　40円
　胆沢郡　B3　40円，江差郡　B3　40円
　西磐井郡　B3　40円，東磐井郡　B3　40円
　盛岡市　B2　50円，一関市　B3　50円
　新潟県の部
　北蒲原郡　B3　50円，中蒲原郡　B3　40円
　西蒲原郡　B3　40円，南蒲原郡　B3　50円
　東蒲原郡　B3　40円，古志・三島郡　B3　50円
　北魚沼郡　B3　40円，中魚沼郡　B3　40円
　南魚沼郡　B3　40円，西頸城郡　B3　40円
　佐渡郡　B3　40円，長岡市　B3　50円
　三条市　B3　50円，新発田市　B3　50円
　新津市　B3　40円，刈羽郡　A2　50円
　東頸城郡　A2　50円，岩船郡　A2　50円
　柏崎市　A2　50円，中頸城郡　B2　60円
　新潟市　B2　50円，高田市　B2　60円
　新潟県管内図　B2　40円，管内路線図　B2　70円
　富山県の部
　上新川郡　B3　40円，中新川郡　B3　40円
　下新川郡　B3　40円，氷見郡　B3　40円
　射水郡　B3　40円，東礪波郡　B3　40円
　西礪波郡　B3　40円，婦負郡　B3　40円
　富山市　A2　50円，高岡市　A2　50円
　新湊市　A2　50円
　山形県の部
　米沢市　B3　50円，東南村山郡　B3　40円
　置賜三郡　B3　50円，山形市　A2　50円
　酒田市　A2　50円，鶴岡市　A2　50円
　飽海郡　A2　50円，東田川郡　A2　50円
　西田川郡　A2　50円

富士波出版社編　全国新分県地図
　同　社(新潟)　B2・B3
　新潟県　B2　60円，新潟県　B3　40円
　山形県　B3　40円，秋田県　B3　40円
　青森県　B3　40円，岩手県　B3　40円
　宮城県　B3　40円，福島県　B3　40円
　富山県　B3　40円

松本　安雄　二つの世界
　靄ケ関書房　B2　1枚　150円

――――　回る世界地図
　靄ケ関書房　2月　B5　8頁　80円

村松　繁樹　最新世界大全図
　日地出版　規格外　1枚　150円

中村　謙　高原の山旅　新編登山地図帳
山と溪谷社　6月　B6　122頁　90円

中野敬次郎　箱根と伊豆　—新編登山地図帳—　2版
山と溪谷社　9月　B6　69頁　60円

日本研究社編　日本産業絵地図
同　社　12月　B1　3枚　540円

————　東京都区分地図集
同　社　8月　B4　100頁　2500円

日本交通案内社編　東京都全図
同　社　8月　1枚　100円

日本交通公社出版部編　早わかり東京交通図
同　社　A6　32頁　30円

————　自然観察　浅間高原と神津牧場
同　社　3月　B6　28頁　地図　35円

日本交通旅行案内社編　最新補正 大東京総部分図
同　社　折畳1枚　75円

————　最新町名番地入東京区分図
同　社　折畳1枚　50円

日本地学協会編　東京都区分地図
全国教育図書　2月　B6　92頁　150円

日本地方行政研究会編　東京都便覧
全国教育図書　8月　B4　416頁(地図共)　3600円

日本地図学会編　旅のガイドマップ　第3
日地出版　規格外　65頁　80円

————　展望遊覧案内
日地出版　規格外　1枚　60円

————　鉄道地図
日地出版　規格外　1枚　40円

日地出版株式会社編　最新 日本分県地図　昭和26年訂4版
同　社　5月　38×28cm　地図47枚　2000円

————　最新世界大地図
同　社　8月　B5　1枚　130円

————　東京都区分地図帖
同　社　1月　B6　27枚　150円
附，三多摩郡詳図

野ばら社編　日本観光案内　(絵入地図)
同　社　B5　折本　60円

旺文社編　日本文化産業地図
同　社　B1　1枚　200円

奥武蔵研究会編　奥武蔵　新編登山地図帳
山と溪谷社　5月　B6　71頁(図版共)　60円

田中啓爾　高等地図
日本書院　4月　B5　130頁　230円

————　社会科地図　改訂版
日本書院　10月　B5　128頁　210円

帝国書院編　ニュー・スタイルアトラス赤地図
同　書院　5月　B5　82頁　120円

————　社会科地図帳
同　書院　3月　B5　132頁　210円

統正社編　精密 世界地図帖　第1　アジア要部篇
同　社　1月　B4　地図90枚　3800円

辻村太郎　新社会科地図
日本地勢社　4月　B5　118頁　190円

山と溪谷社編　北アルプス案内　(新編登山地図帳)
同　社　7月　B6　158頁　120円

————　中央沿線の山々　(新編登山地図帳)
同　社　6月　B6　73頁　60円

全国教育図書株式会社編　東京都区分図集
同　社　10月　A4　24枚　アルバム式帙入　1800円

社会科学

総記

バルザン，J.　人間の自由　石上良平訳
中央公論社　1月　B6　313頁　330円

伊達宗雄編　政治・経済 新語小辞典　1952年版　(経済知識普及会シリーズ)
同文館　1月　B6　222頁　120円

エリオット，T.S.　文化とはなにか　深瀬基寛訳　(アテネ新書)
弘文堂　9月　B6　198頁　180円

ゲイン，M.　ニッポン日記　上,下　井本威夫訳
筑摩書房　11月　B6　2冊　200円,220円

ハーシュ，J.C.　カーテンは鉄ではない　下島連訳
文芸春秋新社　1月　B6　202頁　170円

蜂須賀孝　受験本位高校生の 時事問題
池田書店　7月　B6　304頁　160円

平野義太郎編　社会科学用語辞典
春秋社　7月　B6　137頁　100円

法学書院編　高校生の 社会科辞典
同　書院　B6　312頁　160円

細野武男　人間と社会　(新文化選書)
法律文化社(京都)　9月　B6　280頁　250円

福武直　社会と個人　2版　(100ページ・シリーズ)
中教出版　9月　B6　120頁　90円

布施勝治　クレムリンの巨星
改造社　1月　B6　233頁　160円

カー，W.C.　日本の再出発　新木正之介訳
新教出版社　9月　B6　241頁　220円

樺俊雄等　社会科学を学ぶために
創元社　6月　B6　210頁　150円

加瀬俊一　世界と日本　(角川文庫)
角川書店　B6　232頁　90円

加藤正泰　一般社会の総まとめ　(高校の総まとめ双書)
向上社　B6　205頁　110円

河上肇　西洋と日本他　(朝日文庫)
朝日新聞社　6月　B6　314頁　270円

川又昇　大学入試 一般社会時事問題の傾向と対策　昭和27年度版　(入試対策シリーズ)
旺文社　8月　B6　222頁　100円

————　時事問題の研究
旺文社　2月　B6　286頁　150円

カザミアン，L.　近代英国　小檜山政英訳
創元社　6月　B6　322頁　280円

木村茂夫　一般社会新研究
池田書店　9月　A5　320頁　300円
附，一般社会実力練習問題

弘文堂編　社会科学講座
弘文堂　A5　5冊
第1巻　社会科学の基礎理論　2版　4月　230円
第3巻　社会構成の原理　2版　4月　230円
第4巻　近代社会の成立　1月　180円，4月2版　230円
第5巻　近代社会の構造と危機　2月　200円，4月2版　230円
第6巻　社会問題と社会運動　3月　200円，4月2版　230円

国民経済研究協会金属工業調査会編　戦時政治経済日誌
同　会　B5　234頁　非売

高等学校社会科研究会編　一般社会
教学社　A5　208頁　135円

高等教育研究会編　高校用社会科時事問題 最近の時事問題
同　会　A5　170頁　100円

講和問題研究会編　New Japan
同　会　B6　239頁　非売

————　再生の日本
同　会　11月　B5　960頁　図版　3000円

小山文太郎　一般社会　26版
清水書院　9月　B6　354頁　240円

————　高校生 一般社会基本応用問題詳解
自由書院　2月　B6　324頁　130円

————　高校社会科 民主主義
清水書院　B6　480頁　270円

————　高校 時事問題　(高校学習双書)
清水書院　B6　380頁　240円

————　短期完成 時事問題
清水書院　B6　182頁　90円

串田孫一　社会の見方—世の中とのつながり—
岡書院　7月　B6　197頁　170円

桑木務編　フインランドの文化　(北欧文化叢書)
北欧文化協会　4月　A5　86頁　80円

京口元吉　大学入試 一般社会時事問題の完成8週間訂補　(完成8週間叢書)
山海堂　11月　B6　424頁　200円

マン，T.　非政治的人間の省察　第2部　政治について　芳賀檀訳
創元社　1月　B6　238頁　240円

マルクス＝エンゲルス選集刊行会編　マルクス・エンゲルス選集
大月書店　B6　13冊
第4巻上,下　1948年の革命　—ドイツ—　2月　各180円
第5巻上,下　1848年の革命　—フランス—2月　各180円
第10巻上,下　ボナパルティズム論・民族国家のための闘争　4月　各180円
第11巻上,下　第一インタナショナル　6月　各180円
第17巻上,下　国際社会主義運動　2月　各180円
補巻第2　イギリスにおける労働者階級の状態　5月　380円
補巻第3　経済学批判　11月　300円
補巻第4「ライン新聞」・「独仏年誌」・経済学・哲学手稿　12月　360円

森正蔵　戦後風雲録
鱒書房　10月　B6　255頁　190円

長倉邦雄編　時事問題の研究
福村書店　B6　200頁　100円

永田清編　現代日本への考察
慶友社　11月　B6　257頁　200円

日本評論社編　社会構成史体系
同　社　A5　3冊
第2部　東洋社会構成の発展　平野義太郎等編
古代インドの統一国家　(中村元)　2月
中国古代の帝王思想　(板野長八)　2月
第3部　世界史的発展の法則　大塚久雄等編
南北戦争と近代アメリカの確立 上　(菊池謙一)　2月

日本夕刊新聞社編　新日本建設大観
同　社　B5　654頁　非売

日本人文科学会編　封建遺制
有斐閣　11月　A5　334頁　380円

布川正吉　最新時事問題　(研究社学生叢書)
研究社出版　10月　B6　330頁　220円

入試問題研究会編　大学入試問題研究 一般社会
目黒書店　7月　B6　216頁　180円

荻利之　世界の動きと日本　高等学校社会科時事問題　梅谷滝雄共編
中等教育研究会　5月　A5　329頁　180円

小栗宏　高等学校 一般社会解説　改訂単元準拠　松浦茂治共著
共立出版　10月　A5　364頁　380円

小澤榮一等編　社会科学用語辞典
科学評論社　6月　B6　79頁　50円

小澤　武治　講和記念 独立日本の黎明
山形新聞社(山形)　10月　A4　74頁　2000円

ラスキ, H.J.　信仰・理性・文明　一歴史的分析の一つの試み一　中野好夫訳　(岩波現代叢書)
岩波書店　12月　B6　271頁　230円

ラティモア, O.　アジアの焦点　中国研究所訳
弘文堂　11月　B6　364頁　地図　350円

レーニン, N.　レーニン二巻選集　レーニン2巻選集刊行会訳編
社会書房　B6　10冊
第1巻第1分冊　「人民の友」とはなにか 他6篇　12月　230円
第4分冊　民主主義革命における社会民主党の二つの戦術 他4篇　8月　170円
第5分冊　民族自決権について 他13篇　6月　200円
第6分冊　資本主義の最高の段階としての帝国主義 他6篇　8月　230円
第2巻第7分冊　さしせまる大破綻, それをとう闘かうか 他15篇　11月　200円
第8分冊　国家と革命　8月　170円
第9分冊　ソヴェト政権当面の任務 他18篇　10月　200円
第10分冊　プロレタリア革命と背教者カウツキー 他10篇　12月　230円
第11分冊　偉大な創意(「共産主義土曜労働」について)他13篇　10月　170円
第12分冊　共産主義における「左翼」小児病 他5篇　10月　130円

――――　レーニン選集　一戦略・戦術一　暁明社訳編
暁明社　A5　3冊
第1巻　第2分冊　120円
第2巻　行動のボルシェヴイキ党
第1分冊・第2分冊　8月　200円　9月　240円

笠　信太郎　ものの見方について　一西欧になにを学ぶか一　(市民文庫)
河出書房　3月　A6　191頁　70円

西園寺公一　貴族の退場
文芸春秋新社　2月　B6　230頁　180円

世耕　弘一　My Mental Attitude, The Truth about So-called the Seko Case
近畿大学(布施)　6月　B6　41頁　図版　非売

清水幾太郎　日本の運命とともに
河出書房　9月　B6　324頁　320円

――――　日本人
要書房　4月　B6　181頁　160円

――――　政治とは何か　2版　(みすず新書)
みすず書房　3月　B6　192頁　140円

――――　市民社会　(創元文庫)
創元社　9月　A6　154頁　60円

清水幾太郎　若い人々に
要書房　6月　B6　183頁　170円

――――　私の社会観
創元社　1月　B6　280頁　180円

清水幾太郎編　日本の思想　(国民講座)
河出書房　10月　A5　234頁　230円

副島萬里夫　一般社会　(大学受験新書)
千代田書房　B6　377頁　230円

スターリン, I.V.　世界はひとつ　高山洋吉訳編
五月書房　9月　B6　284頁　180円

――――　スターリン著作集 第8　党内闘争論
高山洋吉訳
第三書房　1月　B6　197頁　120円

鈴木　堂之　時事問題の新研究　渡部武共著
福村書店　12月　B6　169頁　100円

社会問題研究会編　一般社会時事問題200選　(大学受験標準問題選)
共立出版　1月　B6　149頁　80円

――――　改訂新版 一般社会時事問題200選　(大学受験標準問題選)
共立出版　10月　B6　160頁　80円

社会思想研究会編　日本文化の見方　(現代教養文庫)
同　会出版部　9月　A6　178頁　80円

只野直三郎　只野主義
日本人民党出版部(仙台)　7月　A5　50頁　60円

高島　善哉　社会科学と人間革命
勁草書房　9月　B6　230頁　220円

瀧川幸辰編　社会科学を学ぶ人々に　増訂版　恒藤恭共編
世界思想社(京都)　5月　B6　354頁　230円

瀧澤　俊郎　大学入試問題 一般社会の演習　一時事問題の基礎知識一　(大学入試問題叢書)
千代田書房　11月　B6　208頁　120円

チェムバレン, B.H.　鼠はまだ生きている　吉阪俊蔵訳　(岩波新書)
岩波書店　B6　168頁　100円

戸田貞三編　高校 社会科概説　一われわれの社会生活の基本的諸問題一　上,下
日本出版協同　5月　A5　2冊　130円,140円

都留　重人　自由と平和のために
要書房　7月　B6　174頁　170円

中国文学芸術研究会編　文化運動の大衆路線
駿台社　9月　B6　173頁　100円

中国研究所編　新しい中国　一政治と経済一
岩崎書店　2月　B6　133頁　100円

渡邊　龍策　北京・クレムリン
アジア出版社　B6　222頁　190円

綿貫　哲雄　社会科のまなことたましい　一人と人とのつながり一　増補改版
大明堂　11月　B6　314頁　200円

山田　榮　簡約一般社会　渡辺孝三共著
昇龍堂　3月　B6　215頁　130円

山崎　百治　日本民族の世界的文化的使命
山崎百治(宇都宮)　B5　43頁　非売

有精堂出版株式会社編　単元準拠 一般社会科要語の知識
同　社　2月　B6　440頁　200円

増進堂編　一般社会時事問題要点の演習
増進堂(大阪)　4月　B6　140頁　90円

受験界社編　一般教養試験問題正解事典
同　社　8月　B6　240頁　180円

政　治

安倍　能成　平和への念願
岩波書店　3月　B6　178頁　120円

安藤　正純　講和を前にして
経済往来社　5月　B6　257頁　250円

荒川金之助　新自由国家の常識　(S.L.P. 文庫)
興論通信社　4月　B6　118頁　70円

有馬　頼寧　政界道中記
日本出版協同　1月, 2版2月　B6　278頁　180円

淺井　清　国家公務員法精義
学陽書房　8月　A5　771頁　900円

ベッカー, C.L.　現代民主主義論　石上良平, 関嘉彦共訳　(現代教養文庫)
社会思想研究会出版部　8月　A6　192頁　90円

文憲堂七星社編　警察予備隊員志願必勝合格受験法
同　社　7月　B6　81頁　110円

ダット, R.P.　大英帝国の危機　一崩れゆくイギリス帝国の分析一　新時代叢書刊行会訳編
新時代社　11月　B6　254頁　200円

デューイ, J.　自由と文化　細野武男訳　(新文化選書)
法律文化社(京都)　9月　B6　250頁　250円

デュランティ, W.　スターリン商会　安田三代人訳
板垣書店　5月　B6　330頁　230円

エルベール　ガーンデイ　聖書　蒲穆訳　(岩波文庫)
岩波書店　A6　106頁　40円

羽仁　說子　女性のための政治論
三元社　7月　B6　205頁　150円

原　敬　原敬日記　原奎一郎編
乾元社　B6　6冊
第2巻　官吏・新聞人・代議士時代 続篇　1月　380円
第3巻　内相時代篇　第1　2月　380円
第4巻　内相時代篇　第2　3月　380円
第5巻　内相時代篇　第3　4月　400円
第6巻　野党総裁時代篇　5月　400円
第7巻　是々非々時代篇　6月　400円

原田　鋼　法学的国家論
小峰書店(豊島区)　B6　240頁　200円

――――　政治と倫理　(市民文庫)
河出書房　9月　A6　231頁　90円

原田　熊雄　西園寺公と政局　近衛泰子筆記　里見弴等補訂
岩波書店　A5　4冊
第3巻　自昭和8年至昭和9年7月　4月　500円
第4巻　自昭和9年至昭和11年　6月　600円
第5巻　自昭和11年2月至昭和12年5月　9月　520円
第6巻　自昭和12年6月至昭和13年6月　11月　530円

春宮　千鐵　政治学概論　1　第1編　政治学概論　(文部省認定通信教育)
法政大学通信教育部　1月　A5　76頁　非売

――――　増訂 政治学概論　上巻
学精社(横浜)　5月　A5　239頁　240円

鳩山　一郎　私の信条
東京文庫　8月　B6　289頁　220円

平和擁護委員会編　平和への前進　一第2回平和擁護世界大会報告集一
同　会　3月　B6　160頁　80円

――――　平和問答集
同　会　7月　A6　32頁　10円

――――　平和は戦争にかつ　一第2回世界平和大会概要一
同　会　3月　B6　38頁　20円

平野義太郎編　アジア問題辞典　(アテネ文庫)
弘文堂　6月　A6　68頁　30円

弘津　恭輔　改装版 政治思想史概論
立花書房　5月　A5　182頁　130円

法学書院編　5・6級職国家公務員 試験問題例と解説　(公務員試験シリーズ)
同　書院　6月　B6　197頁　120円

――――　一般知能・教養試験 合格必携　(公務員試験シリーズ)
同　書院　11月　B6　272頁　150円

――――　警察予備隊隊員読本
同　書院　5月　B6　213頁　100円

――――　警察予備隊受験必携
同　書院　B6　99頁　60円

――――　国家公務員五六級職専門試験解答集
同　書院　B6　309頁　170円

――――　国家公務員採用試験必携　(公務員試験シリーズ)
同　書院　4月　B6　234頁　130円

――――　国家公務員試験5級職・6級職　合格必携
同　書院　8月　B6　280頁　150円

――――　公務員国家試験問題　第3回　(5級・6級)
同　書院　B6　236頁　120円

法学書院編　公務員受験要典　教養篇（公務員試験シリーズ）
同　書院　6月　B6　300頁　170円
――――　4級職技術補助職員 試験問題と解答（公務員試験シリーズ）
同　書院　12月　B6　264頁　110円
――――　4級職国家公務員 試験問題と解説
同　書院　2月　B6　198頁　100円
附，郵政職員受験法
――――　4級職試験 合格必携（公務員試験シリーズ）
同　書院　10月　B6　219頁　130円
――――　4級職試験 予想問題と解説（公務員試験シリーズ）
同　書院　12月　B6　204頁　100円
――――　四級職受験要典（公務員試験シリーズ）
同　書院　12月　B6　310頁　140円
堀込惣次郎　国家公務員 災害補償法詳解
学陽書房　7月　A5　222頁　240円
法律文化社編　政治学大系
同　社（京都）　B5　136頁　80円
フィッシャー，L.　偉大なる挑戦　兼井連訳
月曜書房　11月　B6　230頁　200円
福島　一心　基本的民族権確立運動
全日本国民復活総連盟　7月　B6　103頁　非売
古谷　千秋　警察犬
警察犬普及会　10月　B6　170頁　250円
藤井　貞夫　地方公務員法問答（公務員シリーズ）
大阪新聞社東京出版局　1月　B6　143頁　100円
藤牧　直編　初任給・昇格・昇給等の実施細則―その解説と資料―
学陽書房　6月　B5　103頁　130円
出射　義夫　警察権限十講
白亜書房　8月　B6　168頁　100円
井伊玄太郎　青年と平和
敬文堂　B6　200頁　140円
今中　次麿　独　裁
岩崎書店　4月　B6　207頁　150円
（独裁政治論叢書第1巻 現代独裁政治学概論昭和7の改題新版）
――――　日本の環境　―われわれの生活と政治―
春秋社　10月　B6　175頁　150円
――――　西洋政治思想史　第2巻
朝日新聞社　11月　A5　442頁　450円
――――　政治学序説
有斐閣　4月　A5　196頁　240円
猪木　正道　スターリン・毛澤東・ネール　竹内好，蠟山芳郎共著（要選書）
要書房　9月　B6　223頁　190円
入交　好脩　政治五十年（20世紀日本文明史）
時事通信社　4月　A5　314頁　360円
石原　謙孝　地方議員のあゆみ
芦田東光社　12月　B6　249頁　200円
石井　良助　天　皇　―天皇統治の史的解明―
弘文堂　3月　B6　264頁　230円
石崎書店編　職級明細書追録　第3号～9号
同　書店　1～6月　A5　7冊　104～446円
――――　人事院規則及び関係法規　3版
同　書店　6月　A6　950円
――――　人事院規則及び関係法規　追録第20～31輯
同　書店　1～12月　A6　各60円
板垣　與一　世界政治経済論
新紀元社　5月　A5　371頁　380円
市村今朝藏　政治概論
有斐閣　6月　B6　401頁　400円
戒能　通孝　市民の自由―基本的人権と公共の福祉―
日本評論社　3月　B6　268頁　250円
鹿島守之助　日本外交政策の史的考察　4版
巌松堂　9月　A5　516頁　700円
堅山　利忠　国際社会党と平和（組合読本）
武田薬品工業労組連合会(大阪)　8月　B6　177頁　150円
加藤政一編　新旧対照 改正恩給法詳覧
江南書院　10月　A5　412頁　400円
加藤陽三編　警察法質疑応答例規集
立花書房　5月　B6　188頁　100円
川口　頼好　註解 公職選挙法　大島篤，大井民雄共著
国際公論社　3月　B6　500頁　380円
川島　芳郎　英国における開発地域の構想と運営
日本フェビアン研究所　B6　66頁　非売
風間　丈吉　モスコウとつながる 日本共産党の歴史　上巻
天満社　6月　B6　254頁　180円
風見　章　近衛内閣
日本出版協同　7月　B6　293頁　250円
慶松　一郎　書物劇物取扱の手引
時事通信社　4月　B6　238頁　150円
警察法制研究学会編　警察官志願案内
大学書房　5月　B6　66頁　50円
警察研究会編　註釈 警察全書　4版
警察時報社　2月　A5　1642頁　1200円
――――　ショート・アンサー式模範解答集　防犯少年警察篇，憲法篇，社会常識後篇
警察時報社　3月　B6　3冊　各70円
警察新報社編　ショート・アンサー式問題集　第1集　憲法　訂補8版
同　社　1月　B6　159頁　80円

警察受験指導協会編　新制 国警・自治警・警察官採用合格受験法
文憲堂七星社　7月　B6　156頁　120円
慶徳　庄意　改正給与法詳説
学陽書房　2月　A5　382頁　350円
――――　マイヤース勧告と新恩給制度
学陽書房　2月　A5　163頁　130円
ケルゼン　法と国家　鵜飼信成訳
東京大学出版部　11月　B6　250円
菊井　三郎　公職選挙法　最新 地方選挙法規解説
国際聯合通信社　1月　B6　465頁　350円
菊池健一郎　捜査片々
白亜書房　4月　B6　202頁　160円
木下　半治　日本ファシズム史　中巻
岩崎書店　6月　B6　311頁　350円
木下半治編　現代ナショナリズム辞典（学生文庫）
酣燈社　6月　B6　260頁　100円
木内　茂　改正 警察法講話
大学書房　6月　B6　107頁　75円
小堀　甚二　再軍備論　―再軍備の必要とありかた―
国民教育社　10月　B6　206頁　150円
高文社編　5・6級職採用試験 受験必携　1951年版（公務員試験研究叢書）
同　社　8月　B6　147頁　140円
――――　各種国家公務員試験知能教養 試験問題全集　1951年版
同　社　1月　B6　284頁　190円
――――　官庁常識読本（公務員試験研究叢書）
同　社　11月　B6　227頁　160円
――――　国家公務員試験 行政問題の徹底的研究（公務員試験研究叢書）
同　社　8月　B6　139頁　100円
――――　国家公務員試験 経済問題の徹底的研究（公務員試験研究叢書）
同　社　8月　B6　148頁　130円
――――　公務員専門職試験問題全集
同　社　8月　B6　173頁　140円
――――　公務員知能教養試験問題集
同　社　3月　B6　280頁　190円
小暮　豊作　銃砲刀剣類等所持取締令の解説
港出版合作社　5月　B6　194頁　150円
小暮豊作編　改正 危険物関係取締法規集
警察新報社　3月　B6　246頁　120円
国土地理協会編　国土行政区画総覧
同　会　5月　B5　3冊（加除式）　全580円
第1　中部，関東，東北，北海道，第2　九州，四国，中国，近畿　第3　索引，分県地図
公務員試験研究会編　改訂増補 公務員試験問題の綜合研究1000題　昭和26年度決定版
増進堂(大阪)　8月　B6　291頁　170円
公務員試験研究会編　社会常識・面接・テスト問題集
増進堂(大阪)　4月　B6　116頁　80円
――――　社会常識試験問題の綜合研究1000題
増進堂(大阪)　8月　B6　224頁　130円
――――　実務と受験 警察官・警察予備隊員事典　―関係法規と用語解説―
増進堂(大阪)　7月　B6　241頁　150円
――――　増訂新版 公務員4級試験問題の綜合研究1000題
増進堂(大阪)　11月　B6　280頁　170円
コーン・フラムシュテット，E.　独裁と秘密警察　―恐怖による支配の技術―　陸井三郎訳
みすず書房　10月　B6　312頁　300円
小嶋　一郎　新給与ベースに於ける退職手当法解説　―国家公務員等に対する退職手当の臨時措置に関する法律の解説―
弘進社　1月　A5　267頁　250円
小島政一郎編　平和への歩み
宮崎県北ユネスコ協力会(延岡)　9月　A6　163頁　非売
草野　文男　アジアの叛乱
養徳社(奈良県丹波市町)　1月　B6　226頁　130円
――――　中共の全貌　―最新中共研究― 上別府親志共著
共栄社出版部　4月　B6　270頁　180円
給與関係調査部編　人事院勧告の全文と解説 新勤務地手当地域区分便覧　総理府統計局発表・特別消費者価格調査
弘進社　7月　B6　144頁　120円
毎日新聞社編　世界の情勢（毎日ライブラリー）
同　社　2月　B6　374頁　260円
マキアヴェルリ，N.　君主論　大岩誠訳（学生文庫）
酣燈社　6月　B6　251頁　95円
箕輪香村編　警察予備隊採用受験法
文憲堂七星社　B6　116頁　120円
――――　4級職公務員 試験問題解答集と受験法　昭和26年度版
文憲堂七星社　2月　A5　229頁　180円
――――　4級職公務員 試験問題解答集と受験法　補
文憲堂七星社　7月　A5　277頁　190円
三浦　義男　26年3月改正 地方公職選挙解説
良書普及会　3月　A5　239頁　160円
毛　澤東　民族統一戦線論　杉田重夫訳　2版（学習叢書）
中国資料社　11月　B6　113頁　70円

毛　沢東　わが消滅戦　一戦争における中共の戦略及び戦術一　内山信三編
世紀書房　6月　B6　397頁　280円

モアー，F.　日米外交祕史　一日本の指導者と共に一　寺田喜治郎，南井慶二共訳
法政大学出版局　10月　B6　334頁　260円

盛一銀二郎　選挙関係争訟の研究　上巻
芦田東光社　5月　A5　229頁　200円

長野　朗　アジアの怪奇 中　共
国民教育社　6月　B6　269頁　220円

仲市　實　県政の断層
地方自治研究会(鳥取)　2月　B6　160頁　100円

中村　菊男　政治学　改訂新版　(基礎学選書)
世界書院　6月　B6　314頁　250円

————　易しく読める 政治学講話
慶応出版社　1月　B6　172頁　120円

ネービア，J.P.　私の見た共産党　朝日新聞社訳
朝日新聞社　12月　B6　156頁　130円

日本法令通信社編　官庁別・五十音別 官報年間索引　昭和26年版
同　社　3月　B4　347頁　680円

日本警務学会編　海上保安官受験試験問題解答集　昭和26年度版
同　会　1月　B6　272頁　150円

日本広報協会編　広報の原理と実際
日本電報通信社　4月　B6　294頁　200円

日本政治学会編　日本政治学会年報 政治学　1950，1951年度
岩波書店　12月　A5　2冊　280円，400円

日本週報社編　平和条約の調印と これからの日本 (週報叢書)
同　社　9月　B6　226頁　100円
附，平和条約(和・英)全文，日米安全保障条約全文，条約用語辞典

————　全官公庁便覧　昭和26年増補版
同　社　4月　A5　366頁　250円

日本都市連盟編　対市民活動・行政委員会制度
東京市政調査会　10月　A5　108頁　非売

————　対市民活動・行政委員会制度　一第13回全国都市問題会議文献一
東京市政調査会　10月　A5　346頁　非売

————　全国都市監査委員制度に関する調査
東京市政調査会　10月　A5　84頁　非売

日刊労働通信社編　コミンフォルムに屈服した 日本共産党の文献集
同　社　B6　607頁

————　日本共産党第五全協特集　(「日刊労働通信」号外)
同　社　B5　32頁

日刊労働通信社編　地下潜入の態勢を整えた 日本共産党の文献集　続篇
同　社　B6　743頁

西日本新聞社編　地方選挙の手引
同　社(福岡)　3月　B6　90頁　50円
附，西日本市町村別有権者数一覧

日米写真コンパニオン編　都政展望　1951
同　社　18×26cm　80頁　図版40枚

日米通信社編　平和の象徴・国連
読売新聞社出版局　A4　217頁　2500円

欧亜協会編　米ソ戦わず　(時局シリーズ)
同　会　A6　42頁

小椋　廣勝　国際問題用語人名辞典　岡倉古志郎共編　(青木文庫)
青木書店　4月　A6　262頁　90円

岡田玄之三郎　改訂 選挙運動と罰則
一橋書房　4月　B6　320頁　250円

岡倉古志郎　ネール首相の祕密　(アテネ文庫)
弘文堂　7月　A6　73頁　30円

小此木眞三郎　ファシズムの誕生　(青木文庫)
青木書店　3月　A6　174頁　60円

尾崎　行雄　咢堂回顧録　上巻
雄鶏社　11月　B6　353頁　280円

————　わが遺言
国民図書刊行会　9月　B6　288頁　270円

ペティ，W.　アイアランドの政治的解剖　松川七郎訳　(岩波文庫)
岩波書店　6月　A6　310頁　120円

ピゴット　断れたきずな　長谷川蔵治訳
時事通信社　A5　600頁　1000円

ラッセル，B.A.W.　権　力　一その歴史と心理一　東宮隆訳
みすず書房　11月　B6　341頁　280円

ラスキ，H.J.　近代国家における自由　飯坂良明訳　(岩波現代叢書)
岩波書店　6月　B6　237頁　230円

レーニン，N.　国家論ノート　一国家主義に関するマルクス主義の見解一　鈴木幸治郎訳
社会科学研究会　2月　A5　114頁　130円

————　民族問題　一民族および植民地問題にかんする論集一　第1分冊　村井繁訳
彰考書院　2月　B6　385頁　200円

リリエンソール，D.E.　私はかく見る　川島芳郎訳　(岩波現代叢書)
岩波書店　5月　B6　201頁　200円

ルソー，J.J.　人間不平等起原論　本田喜代治訳　(岩波文庫)
岩波書店　8月　A6　205頁　80円

————　政治経済論　河野健二訳　(岩波文庫)
岩波書店　9月　A6　100頁　40円

官書普及会編　新訂 地方自治法令例規　40版
同　会　4月　A6　452頁　230円

斎藤　秀夫　国会と司法権の独立　一国政調査権と裁判官弾劾一
岩波書店　6月　A5　336頁　500円

向坂　逸郎　マルクス主義と民族問題
板垣書店　2月　B6　268頁　180円

佐野　學　国家と武装　一日本再武装の理論的基礎一
酣燈社　5月　B6　266頁　160円

————　日本再武装論　(国家と武装 増補版)
酣燈社　8月　B6　291頁　160円

佐藤　尚武　祖国の独立と再武装問題　一西太平洋防衛条約の提唱一
政治経済研究会　A6　32頁　非売

政経タイムズ社編　中共はどう動くか　一軍事力とその背景一
同　社　2月　B6　187頁　110円

選挙制度研究会編　候補者・運動員必携
芦田東光社　2月　B6　135頁　70円

————　政治資金規正法　選挙運動費用関係法　逐条解説　実例判例附
江南書院　3月　A5　147頁　100円

幣原喜重郎　外交五十年
読売新聞社　4月　B6　324頁　230円

清水幾太郎編　声なき民のこえ
要　書房　10月　B6　114頁　90円

志水　志郎　人事記録制度解説　増補改訂
上州社　4月　A5　313頁　240円

信夫淸三郎　大正政治史　第1，2巻
河出書房　8月，10月　A5　2冊　500円，550円

末川　博等　基本的人権と公共の福祉　(新文化選書)
法律文化社(京都)　9月　B6　226頁　230円

菅原　啓　山形県警察史
山形評論社(山形)　7月　B6　400頁　非売

杉本　守義　警備警察の基本問題
警察図書出版　3月　B6　272頁　200円

杉村章三郎　地方自治制綱要
弘文堂　7月　A5　321頁　450円

スピノザ　スピノザ 国家論　畠中尚志訳　(岩波文庫)
岩波書店　A6　202頁　80円

スターリン，I.V.　民族問題　箕浦義文訳
五月書房　2月　B6　215頁　130円

スタール，M.K.　人事行政概論　下巻　増補新版
聯合出版社　11月　A5　415頁　文献解題88頁　830円

鈴木　榮一　地方自治読本　2版
東京法令出版　1月　A5　343頁　280円

鈴木　俊一　アメリカ地方自治百話
地方財務協会　1月　B6　188頁　180円

鈴木　俊一　地方公務員法の解説
時事通信社　1月　B6　219頁　150円

鈴木　安藏　基本的人権
実教出版　8月　B6　390頁　320円

社会経済調査所編　ソヴェト・ロシアの対外政策　(世界政治経済叢書)
暁明社　9月　B6　281頁　250円

社会運動資料刊行会編　日本共産党資料大成
同　会　12月　A5　453頁　700円

田畑茂二郎　世界人権宣言　(アテネ文庫)
弘文堂　8月　A6　73頁　30円

田口　弼一　地方議会運営論　一その理論と実際一
有斐閣　11月　A5　475頁　550円

太平洋問題調査会編　アジアの民族主義　一ラクノウ会議の成果と課題一　日本太平洋問題調査会訳
岩波書店　12月　A5　266頁　330円

高橋鐵也編　最新 海上保安庁採用試験受験準備法と問題解答集
文憲堂七星社　6月　B6　120頁　120円

————　最新 六級職国家公務員試験問題解答集
文憲堂七星社　B6　310頁　180円

————　最新 4級職国家公務員採用試験問題註解付解答集
文憲堂七星社　6月　B6　113頁　120円

高松　敬治　解説 選挙運動と選挙犯罪
警察図書出版　3月　B6　296頁　180円

高宮　太平　軍国太平記
酣燈社　7月　B6　354頁　200円

高尾　金作　指紋実務教本　3版
警察図書出版　7月　B6　209頁　170円

高辻　正巳　地方行政事務規範　一地方行政活動の理論と運用　真田秀夫，山口真弘共著
良書普及会　7月　A5　405頁　450円

竹田　正一　建築行政
月刊工業新聞社　5月　B5　56頁　60円

竹谷源太郎　増訂 市町村議会議員必携
酣燈社　4月　B6　178頁　150円

田村　眞作　三十六時間戦争　一世界最終戦の展開一
亜東書房　5月　B6　269頁　190円

田中　二郎　地方自治を活かすもの　一地方自治体職員のために一　俵静夫，鵜飼信成共編
有斐閣　7月　B6　176頁　150円
(田中二郎他8名の座談会記)

立花書房編　警察受験必携　精選一千題
同　書房　7月　B6　310頁　140円

地方行政研究会編　公職選挙法令集
東京法令出版　2月　B6　243頁　130円

地方自治制度研究会編　行政書士法の解説
港出版合作社　5月　B6　116頁　90円

政治・法律

東京市政調査会編　各国の都市連盟　(市政調査資料)
同　会　10月　A 5　27頁　25円

―――　日本都市年鑑　昭和26年用
日本都市連盟　A 5　400頁

トンプソン, V.　東南アジア　―ナショナリズムとコミュニズム―　R・アドロフ共著　大形孝平訳
弘文堂　11月　B 6　312頁　地図　290円

都市計画協会編　墓地移転
同　会　A 5　112頁　130円

―――　最新都市計画　下巻
コロナ社　B 5　261頁　650円

―――　土地評価及換地計算法
同　会　A 5　148頁　180円

東洋経済新報社編　世界政治経済読本　2版
同　社　4月　A 5　316頁　240円

角田禮次郎　地方公務員の公平制度　―趣旨とその運用―　志村静男共著
学陽書房　10月　B 6　128頁　100円

張　國興　竹　幕　知識真治訳
ニュープラン社　1月　B 6　162頁　160円

中国研究所訳　新中国を築く人々
中国資料社　5月　B 6　150頁　120円

植田捷雄編　現代中国を繞る世界の外交
野村書店　6月　A 5　330頁　380円

上原　專祿　平和の創造　―人類と国民の歴史的課題―
理論社　9月　B 6　214頁　180円

若林　仙二　改訂註釈 地方自治法逐条解義
芹田東光社　9月　B 6　452頁　400円

矢部　貞治　政治学入門　(アテネ新書)
弘文堂　5月　B 6　116頁　100円

矢倉　一郎　公平審理のはなし
警察図書出版　8月　B 6　267頁　200円

山口　和雄　公務員採用試験 受験の手引
学陽書房　7月　B 6　193頁　150円

山口　好一　地方公務員法解説　友松昇共著
新警察社　4月　B 6　210頁　150円

矢野　勝久　委員職公務員制　―とくにその勤務法について―
法律文化社(京都)　9月　B 6　130頁　150円

横田喜三郎　民主主義の広い理解のために　(市民文庫)
河出書房　7月　A 6　164頁　70円

米山　武　職階制運営の知識　(公務員シリーズ)
大阪新聞社東京出版局　B 6　432頁

弓家　七郎　都市政策
広文社　6月　A 5　258頁　250円

行本　裕太　地方議会議員及び長選挙運動の解説と選挙手続
山陽時事通報社(岡山)　3月　B 6　81頁

ユネスコ編　人間の権利　平和問題談話会訳
岩波書店　4月　B 6　335頁　320円

由利　英　名刑事
警察図書出版　7月　B 6　201頁　120円

人権思想研究会編　世界各国人権宣言の研究　フランス, スイスの部　(人権思想研究叢書)
巌松堂　8月　B 6　152頁　150円

人事行政学会編　給与法令要覧　昭和26年版
学陽書房　2月　B 6　282頁　260円

―――　給与関係法令集
学陽書房　12月　A 5　1冊　(加除式)　970円

―――　初任給・昇格・昇給等の実務　―郵政版―　3版
学陽書房　9月　A 5　196頁　130円

―――　地方人事行政資料　第1集
学陽書房　5月　A 5　105頁　85円

―――　人事行政例規集　第2　地方公務員篇
学陽書房　4月　B 6　334頁　260円

自由党政務調査会編　国会報告書　第10
同　党　A 5　149頁　非売

受験界社編　国家試験の解説と受験法
同　社　5月　B 6　147頁　150円

―――　国家試験受験参考書総覧
同　社　4月　B 6　154頁　120円

―――　公務員5・6級職採用試験問題と解説　訂
同　社　3月　B 6　151頁　150円

―――　公務員試験の解説と受験法
同　社　8月　B 6　206頁　170円

―――　産業技術国家試験の解説と受験法
同　社　6月　B 6　158頁　150円

法　律

青柳　文雄　刑事訴訟法通論　訂3版
立花書房　5月　A 5　420頁　450円

有泉　亨　民　法　(法学叢書)
勁草書房　10月　A 5　106頁　100円

ヴィノグラドフ, P.G.　法における常識　末延三次, 伊藤正己共訳　(岩波現代叢書)
岩波書店　9月　B 6　267頁　270円

ブレークニ, B.B.　アメリカ法入門　第2　憲法　(Materials for the Study of American Law. Vol. Ⅱ Constitutional Law)　第1, 2分冊
有斐閣　2月, 8月　A 5　2冊　280円, 180円

ダイヤモンド社編　新旧〔商法対照〕条文・施行法解説　(新会社法の実務)
同　社　7月　B 6　230頁　200円

團藤　重光　新刑事訴訟法綱要　3訂
弘文堂　5月　A 5　432頁　480円

法　律

江川　淳二　財産法要項　民法篇, 商法篇
学芸出版社(京都)　5月, 11月　B 6　2冊　170円, 150円

月刊経理編集編　個人経営から会社組織への 経理法律知識
布井書房(大阪)　3月　B 6　248頁　200円

グローチゥス, H.　戦争と平和 法　第3巻　一又正雄訳
巌松堂　11月　A 5　623頁　800円
附, グローチゥス考, 原著引用文献著者別索引

芳賀　四郎　国際連合小事典　入江啓四郎共編
国連出版社　10月　A 5　261頁　320円

―――　日本管理の機構と政策
有斐閣　9月　A 5　431頁　地図　480円

林　良平　物権法
有斐閣　11月　A 5　248頁　300円

日原　正雄　判例中心 刑法講義　上巻
立花書房　4月　A 5　291頁　300円

平野義太郎編　マルクス・エンゲルスにおける 史的唯物論と法律　(上, 下合巻)
暁明社　3月　B 6　368頁　380円

法学協会編　註解日本国憲法　下巻　3版
有斐閣　3月　A 5　205頁　200円

本田　正義　図解刑事訴訟法大意　多田正一共著
柏林書房　B 5　164頁　250円

法律研究会編　最新法律辞典
法学書院　4月　B 6　315頁　140円

法律基礎研究会編　趣味の法律顧問
文喜書房　9月　B 6　224頁　100円

法曹会編　大審院刑事判例集　第2～11巻
同　会　2巻 2月, 3～11巻 3月　B 6　11冊　各500円
(各巻末には各年度の大審院刑事部裁判長及部員氏名表あり)

第2巻	大正12年	第3巻	大正13年
第4巻	大正14年	第5巻	大正15年, 昭和元年
第6巻	昭和2年	第7巻	昭和3年
第8巻	昭和4年	第9巻	昭和5年
第10巻	昭和6年	第11巻	上　昭和7年1～6月
第11巻	下　昭和7年6～12月		

―――　大審院民事判例集　第6～11巻
同　会　3月　B 6　11冊　各500円
(各巻末には各年度の大審院民事部裁判長及部員氏名発表あり)

第6巻	昭和2年	第7巻	上　昭和3年1～7月
第7巻	下　昭和3年6～12月		
第8巻	昭和4年	第9巻	上　昭和5年1～3月
第9巻	下　昭和5年3～12月		
第10巻	上　昭和6年1～7月		
第10巻	下　昭和6年3～12月		
第11巻	上　昭和7年1～4月		
第11巻	中　昭和7年4～8月		
第11巻	下　昭和7年5～12月		

穂積　陳重　法窓夜話　(市民文庫)
河出書房　7月　A 6　229頁　90円

穂積　重遠　法学通論　全訂版
日本評論社　A 5　280頁

フィアリ, R.A.　日本占領　―その成果と展望―　太平洋問題調査会訳
弘文堂　7月　B 6　235頁　230円

藤澤　衛彦　日本刑罰風俗図史　下巻　伊藤晴雨共著
粋古堂　5月　A 5　105頁　250円

評論社編　法学便覧
同　社　B 6　18冊　各100円

第1	法学概論	6月
第2	憲法	9月
第6	警察法	9月
第7	刑法　総論	6月
第8	刑法　各論	9月
第9	民法　総則	6月
第10	民法　物権	8月
第11	民法　担保物権	12月
第12	民法　債権総論	10月
第13, 14	民法　債権各論 第1, 2	10月
第16	商法　総則・商行為	12月
第17	商法　会社　第1	9月
第18	商法　会社　第2　株式会社法	7月
第19	商法　海商	12月
第21	労働法	8月
第22	労働基準法	9月
第24	刑事訴訟法	10月

伊部　英男　医薬分業に関する法律の解説　翁久次郎　曾根田郁夫共著
学陽書房　7月　B 6　125頁　90円
附, 参議院厚生委員会の審議記録

稲川　宮雄　改正中小企業等協同組合法の解説
日本経済新聞社　8月　B 6　440頁　300円

猪熊　兼繁　法史学
世界思想社(京都)　6月　A 5　198頁　230円

井上　勝馬　逐条図解 手形法解明
産業経済社(大阪)　12月　A 5　486頁　750円

井上　正治　刑法学　総則
朝倉書店　6月　A 5　318頁　450円

入江啓四郎　日本講和条約の研究
板垣書店　11月　A 5　452頁　500円

石井　照久　新らしい株式会社の定款　訂5版　矢沢惇共著
有斐閣　6月　A 5　190頁　230円
附, 新旧会社法の対照と解説

―――　新らしい株式会社法の実施　矢沢惇共著
有斐閣　9月　A 5　171頁　220円

―――　新会社法の問題点　石井照久, 大住達雄　対談
勁草書房　9月　B 6　177頁　170円

石井　照久　商　法
勁草書房　5～11月　A5　4冊
上巻　第1　総則，会社法　第1　230円
上巻　第2　会　社　法　第2　290円
中巻　商行為法・海商法　240円
下巻　保険法・有価証券法　300円

石川　芳雄　捜査官のための　刑事訴訟法
毎日出版社　6月　A5　190頁　180円

磯崎　良譽　判例総覧　刑事篇　第5　平野太郎共編
帝国判例法規出版社　7月　A5　817頁　900円

一圓　一億　憲法要論
学精社(横浜)　5月　A5　328頁　340円

伊東多三郎　日本封建制度史　増訂版
吉川弘文館　9月　B6　354頁　280円

伊藤重治郎編　和英法律語辞典
大学書房　3月　B6　896頁　850円

岩崎　博　改正　新編株式会社実務誌
銀行信託協会(大阪)　9月　A5　556頁　600円

――――　定款作成及び変更とその実例
銀行信託協会(大阪)　A5　250頁　250円

戒能　通孝　裁　判　(岩波新書)
岩波書店　5月　B6　236頁　90円

戒能通孝等　法社会学の課題　(新文化選書)
法律文化社(京都)　9月　B6　241頁　230円

神谷　義郎　新しい家族関係法　神谷力共著
碩学書房　A5　125頁　120円

兼子　一　増補　強制執行法
弘文堂　4月　A5　336頁　380円

――――　条解　民事訴訟法　第1，2
弘文堂　4月，10月　B6　2冊　380円，300円

柏木　千秋　改訂新版　新少年法概説
立花書房　8月　B6　205頁　140円

片桐　勝昌　改正商法　商業登記実務便覧
経済新潮社　9月　B6　117頁　100円

加藤　正治　改訂　強制執行法要論　9版
有斐閣　10月　A5　405頁　450円

――――　新訂　民事訴訟法要論　3版
有斐閣　5月　A5　623頁　650円

川島　武宜　民　法　第3　(有斐閣全書)
有斐閣　6月　B6　302頁　250円

――――　民法講義　第1巻　序説
岩波書店　5月　A5　111頁　150円

刑事判例研究会編　刑事判例評釈集
有斐閣　10月　A5　3冊
第7巻　自昭和19年度至昭和22年度　350円
第8巻　昭和23年度上　400円
第9巻　昭和23年度中　460円

菊井　維大　判例　民事手続法
弘文堂　9月　A5　548頁　850円

菊井　維大　破産法講義案　―実体規定―
弘文堂　6月　A5　128頁　170円

木村　龜二　新刑法読本　訂3版
法文社　6月　A5　336頁　450円

桐山　隆彦　警察官のための　刑法解説　上，下
警察図書出版　7月　B6　2冊　各230円

――――　警察官のための　刑事訴訟法解説
警察図書出版　10月　A5　410頁　370円

北村　豐作　世界諸国憲法並びに国際条約集
宇都宮書房(金沢)　12月　B6　27頁　175円

小林　孝輔　憲法学序説
学術図書協会　9月　A5　253頁　260円

高文社編　外交官・領事官・外務書記生・試験合格の祕訣　(公務員試験研究叢書)
同　社　11月　B6　179頁　130円

――――　司法試験受験提要
同　社　5月　B6　204頁　150円

江家　義男　刑事証拠法の基礎理論
有斐閣　8月　A5　261頁　320円

国家試験研究会編　物権法　(国家試験研究叢書)
高文社　2月　B6　156頁　120円

――――　会社法　―改正会社法の特色―　(国家試験研究叢書)
高文社　5月　B6　239頁　180円

――――　海商法・保険法　(国家試験研究叢書)
高文社　6月　B6　159頁　140円

――――　刑法総論　全訂　(国家試験研究叢書)
高文社　5月　B6　197頁　170円

――――　民法総則　(国家試験研究叢書)
高文社　6月　B6　177頁　160円

――――　民事訴訟法
高文社　5月　B6　190頁　170円
(表紙其他には民事訴訟法ポケットブックとあり)

――――　新商法全篇　(国家試験研究叢書)
高文社　4月　B6　211頁　180円

――――　増訂　破産法　(国家試験研究叢書)
高文社　6月　B6　147頁　130円

小町谷操三　判例商法
勁草書房　A5　326頁　560円

――――　商事判例集　台本(上)　総則，会社，商行為　改訂版　伊沢孝平共編
岩波書店　12月　B5　703頁　1300円

小谷　鶴次　日本憲法要綱
関　書院(京都)　4月　B6　82頁　80円

隈崎　渡　日本法制史概論
春秋社　5月　A5　163頁　200円

黒田　進　犯罪の手口
天地書房(大阪)　6月　B6　405頁　250円

草野豹一郎　刑法総則講義　第1分冊
勁草書房　6月　A5　130頁　150円

草野豹一郎　刑事法学論文集　第1巻　刑事法学の諸問題
勁草書房　1月　A5　299頁　340円

京都商工会議所編　改正商法の施行と実務上の諸問題について　(中小企業相談資料)
同　所(京都)　10月　B6　71頁　非売

前田　利明　犯罪鑑識学講義
新警察社　B6　465頁　350円

前島　光雄　国際法　2版
世界書院　5月　A5　346頁　350円

牧野　英一　法理学　第2巻　上
有斐閣　11月　A5　308頁　420円

――――　刑法各論　下巻
有斐閣　4月　A5　512頁　520円

正木　亮　新監獄学　―行刑を基点として考察したる自由刑―
双龍社　9月　A5　411頁　450円

松田　二郎　会社法概論
岩波書店　8月　A5　474頁　650円

――――　条解　株式会社法　上巻　鈴木忠一共著
弘文堂　12月　B6　340頁　350円

松岡熊三郎　改訂　商法講義　―総則及商行為―　上巻
巌松堂　5月　A5　221頁　280円

三上眞幾雄　基本的人権概論
石崎書店　9月　B6　192頁　160円

峯村　光郎　法　学　(基礎学選書)
世界書院　7月　B6　193頁　170円

――――　法律学序説
学精社(横浜)　4月　A5　340頁　300円

美濃部達吉　新憲法概論　11版　宮沢俊義補　(法学選書)
有斐閣　3月　A5　222頁　200円

民商法研究会編　銀行会社　新判例大成
大成出版社　A5　1冊(加除式)

三潴　信吾　法学概論
東京文化研究所　11月　A5　200頁　250円

宮川　澄　民法学講義
新興出版社　2月　A5　269頁　300円

宮澤　俊義　憲　法　(法学叢書)
勁草書房　10月　A5　89頁　100円

――――　憲法入門
勁草書房　5月　B6　363頁　190円

向江　璋悦　刑事演習　各論
中大出版社　9月　A5　310頁　320円

中倉　貞重　株式会社の法律実務
ダイヤモンド社　8月　B6　1266頁　1200円

中村　哲　新憲法ノート　訂補
共和出版社　8月　B6　305頁　250円

中村　宗雄　法学通論
敬文堂　4月　A5　278頁　280円

中村　哲夫　捜査書類の作り方と証拠能力　―判例を中心とした証拠法―本田正義，古川健次郎共著
立花書房　7月　B6　216頁　150円

中野　峯夫　親族法講義
有信堂　10月　A5　222頁　270円

中野　義照　マヌ法典　中野義照訳註
日本印度学会(和歌山県高野町)　2月　A5　520頁　非売

日本法哲学会編　法思想の潮流　(法哲学四季報　第7，8)　朝倉書店　2月　A5　339頁　380円

――――　私法の理論　家族・財産・企業　(法哲学四季報　第9)
朝倉書店　10月　A5　214頁　320円

日本評論社編　法律学体系
同　社　B6　22冊
第1部　コンメンタール篇
第3　民法第2　債権法　(我妻栄，有泉亨)　6月
第18　戸籍法　(青木義人)　8月
第21　労働基準法　(吾妻光俊)　7月
第2部　法学理論篇
第7　中国の法思想史　―東洋的自然法の問題―　(仁井田陞)　8月
第10　法と国家　(山中康雄)　8月
第51　行政組織　(佐藤功)　4月
第53　近代官吏制度の発達　―比較制度的研究―　(蠟山政道)　11月
第64　占有の理論　(山中康雄)　8月
第75　保証　―とくに身元保証について―　(西村信雄)　11月
第82　イギリス家族法の基本原理　(内田力蔵)　1月
第83　明治家族法史　(高柳真三)　3月
第93　日本運送取扱業の法的考察　(小町谷操三)　7月
第96　倉庫　(大住達雄)　1月
第98　日本農業立法史　(杉田揚太郎)　4月
第101　日本における漁業法の歴史とその性格　(潮見俊隆)　3月
第108　労働争議　(山中康雄)　7月
第127　死刑　(平野龍一)　7月
第130　経済刑法　―刑法における道義性とは何か―　(井上政治)　11月
第137　自白と裁判　(戒能通孝)　3月
第146a証拠と弁論　―法廷技術の実践事例―　(戒能通孝)　8月
第153　矯正保護　(大津正雄)　4月
第3部　法律講話篇
第4　刑法講話　(滝川幸辰)　1月

日本海運集会所編　日本海事仲裁判断集
同　所(神戸)　10月　A5　598頁　1000円

日本経済再建協会編　改正商法講座　取締役会の組織と運営
日本経済新聞社　8月　B6　142頁　100円

日本経済新聞社編　新商法実務講座
同　社　6月　B6　226頁　200円

日本私法学会編　改正会社法の疑義と解明
有斐閣　10月　A5　145頁　170円

日本証券業協会連合会編　アメリカの統一株式移転法　—株式持分の所有権移転に関する諸法律を統一するための法律—
同　会　7月　A5　8頁　非売

西本　寛一　株主総会論　(会社法律全書)
布井書房(大阪)　7月　B6　272頁　280円

————　株式会社重役論　(会社法律全書)
布井書房(大阪)　7月　B6　232頁　280円

————　新会社法要論　上,下
布井書房(大阪)　4月,10月　A5　2冊　各280円

————　新法による現行会社の改造手続
布井書房(大阪)　6月　B6　80頁　180円

西島彌太郎　改正会社法
巌松堂　5月　A5　332頁　400円

野田　孝明　身分法学　(法律学全書)
評論社　4月　B6　265頁　220円

野田　良之　法における歴史と理念　(「法と社会」叢書第1部)
東京大学出版部　4月　B6　226頁　200円
附,比較普遍法学の理念について　(ジョルジオ・デル・ヴェキオ著　野田良之訳)

野間　繁　会社法概説
三和書房(京都)　A5　415頁　530円

————　新訂　民事訴訟法学概説　上巻
巌松堂　12月　A5　201頁　260円

野村　卓　新会社法準拠　株式会社実務知識　—設立・新株発行・経理・合併・清算・登記—　訂補
東栄堂　9月　B6　520頁　400円

————　新旧対照　新有限会社法逐条解説
東栄堂　B6　194頁　250円

————　新旧対照　逐条解説新会社法
東栄堂　9月　B6　294頁　280円

野津　務　改訂　会社法概論　6版
朝倉書店　1月　A5　321頁　320円

————　改訂　商法総則
朝倉書店　8月　A5　240頁　280円

————　新会社法概論
朝倉書店　9月　A5　351頁　480円

沼田稻次郎　法と国家の死滅　(新文化選書)
法律文化社(京都)　9月　B6　208頁　200円

於保不二雄　民法総則講義
有信堂　7月　A5　332頁　370円

尾高　朝雄　法　(法学叢書)
勁草書房　10月　A5　123頁　100円

————　法学入門　(勁草文庫)
勁草書房　5月　B6　302頁　170円

————　ユネスコ紀行
冨山房　3月　B6　210頁　180円

大濱　信泉　改正会社法概論
勁草書房　11月　A5　397頁　520円

————　改訂増補　商法学　(法律学全書)
評論社　4月　B6　320頁　220円

大橋　光雄　定　款　(知識と実務叢書　新会社法の実務)
ダイヤモンド社　2月　B6　264頁　200円

岡田亥之三朗　逐条　恩赦法釈義　改訂増補
新警察社　11月　A5　351頁　250円

岡村　玄治　債権法要論　総論,各論
中大出版社　4月,7月　B6　2冊　180円,250円

岡咲　恕一　新会社法と施行法
学陽書房　6月　A5　218頁　220円

小野清一郎　新刑事訴訟法概論　訂
法文社　6月　A5　366頁　480円

————　新訂　刑法講義　総論,各論　4版
有斐閣　2月,3月　A5　2冊　各320円

小野木　常　強制執行法,破産法講義
有斐閣　9月　A5　200頁　250円

————　民事訴訟法講義
有斐閣　8月　A5　219頁　280円

大阪谷公雄　新会社法講話
布井書房(大阪)　6月　B6　233頁　200円

大隅健一郎　会社法概説　第1,2分冊
有斐閣　10月,12月　A5　2冊　130円,100円

————　逐条改正会社法解説　大森忠夫共著
有斐閣　4月　A5　610頁　650円

大住　達雄　改正商法施行法並びに定款変更について　影山勇共著　(経団連パンフレット)
経済団体連合会　4月　B6　94頁　50円

パウル,ウィノグラドフ　慣習と権利　青山道夫訳　(岩波文庫)
岩波書店　A6　170頁　80円

ラードブルッフ,G.　法哲学　田中耕太郎訳
小山書店　1月　A5　316頁　380円

齊藤　金作　刑法各論　訂5版
巌松堂　3月　A5　226頁　250円

————　刑法総論　訂5版
巌松堂　2月　A5　282頁　300円

————　刑事訴訟法学
有斐閣　10月　A5　290頁　360円

實方　正雄　会社法学　第2　新株式会社法
有斐閣　2月　A5　529頁　380円

三省堂編　模範六法全書　昭和26年版　訂232版
三省堂出版　4月　A6　1573頁　530円

佐々木康雄　株式会社の設立から解散までの手続と文例　(昭和26年新商法全訂版)　2版
布井書房(大阪)　9月　B6　235頁　220円

————　会社設立手続集　(昭和26年新商法全訂版)
布井書房(大阪)　10月　B6　193頁　150円

笹内　純一　判例中心　実務刑法　—刑法の理論と実際—　6版
門書房　2月　B6　271頁　150円

————　実務刑事訴訟法　下巻
門書房　9月　B6　235頁　180円

佐藤　功　日本国憲法十二講
学陽書房　2月　A5　360頁　400円

佐藤信太郎　国際法及国際私法論題の彙輯
国際法学会　5月　B5　31頁　50円

澤田　直也　仮処分随想
布井書房(大阪)　B6　220頁　200円

世界経済研究所編　世界憲法辞典
学生書林　9月　B6　301頁　150円
(背標題に平野義太郎編著とあり)

世良晃志郎訳　バイエルン部族法典　(西洋法制史料叢書)
弘文堂　8月　A5　382頁　800円

重久　篤男　会社登記　(新会社法の実務)
ダイヤモンド社　11月　B6　248頁　250円

司法試験管理委員会編　司法試験用六法
法曹会　6月　A6　689頁　200円

島田　貞雄　戸籍案内
大学書房　7月　B6　128頁　70円

島津　嘉孝　土地建物の法律顧問
鷺ノ宮書房　B6　435頁　280円

新警察社編　犯罪鑑識百題
同　社　B6　80頁　50円

————　刑法の問題と考え方　ショートアンサー式・論文解答式併用　(受験新書)
同　社　4月　B6　173頁　100円

真理社編　ソヴェート社会主義共和国同盟憲法解説　(ソヴェート文庫)
同　社　4月　B6　94頁　60円
附,憲法全文

晨々堂編　学生必携　新憲法の解説　社会科学習用　2版
晨々堂(大阪)　3月B6　91頁　40円

新谷　正夫　土地家屋台帳法解説　川島一郎共著
帝国判例法規出版社　6月　B6　431頁　350円

末弘嚴太郎　ポケット六法全書　小野清一郎共編
法文社　2月　A6　976頁　330円

末弘嚴太郎　六法全書　附,事項索引,参照条文　小野清一郎共編
法文社　3月　A6　2147頁　600円

末川　博　新版民法　下ノ第1
千倉書房　4月　A5　205頁　200円

末川　博　学生六法全書　事項索引及参照条文附
岩波書店　3月　A6　1130頁　350円

————　法学辞典
日本評論社　11月　A5　1251頁　1500円

————　六法全書
岩波書店　5月　A6　2536頁　800円

杉村章三郎　行政法学概要
有斐閣　5月　A5　360頁　380円

杉山直治郎訳　仏蘭西法諺
日本比較法研究所　2月　B6　93頁　130円
(巴里プレッス・ユニヴエルシテール・ドウ・フランス書店刊　法律語辞典の附録)

鈴木　竜美　近代戦と国際法　宮崎繁樹,奥末広共著
明治大学国際法研究室　9月　A5　485頁　450円

鈴木　竹雄　株式会社の新定款　—模範例とその解説—
中央経済社　8月　A5　150頁　180円

鈴木　安蔵　比較憲法史　(勁草全書)
勁草書房　12月　B6　388頁　400円

シュレジンガー,R.　ソヴェト法理論　—その社会的背景と発展—　上巻　長谷川正安訳
みすず書房　10月　B6　249頁　280円

田畑茂二郎　国際法　第1
有信堂　6月　A5　268頁　320円

田畑　忍　憲法学原論　上巻
有斐閣　5月　A5　224頁　260円

多田　正一　図解刑法大意
柏林書房　4月　B5　96頁　150円

田上　穣治　憲法原論
春秋社　2月　A5　225頁　250円

高田　源清　商法総則　商行為法　(法律学全書)
評論社　9月　B6　321頁　220円

高窪喜八郎　改正刑法各論法律学説判例総覧　上,下　2版　草野豹一郎共編
中央大学出版部　7月　A5　2冊　各600円

————　刑事訴訟法学説判例総覧　上,下　久礼田益喜共編
中央大学出版部　2月,5月　A5　2冊　700円,800円

高野　雄一　国際法　(戦時Ⅱ)　Ⅴ
第9章　国際紛争の強力的処理法　(文部省認定通信教育)
法政大学通信教育部　1月　A5　116頁　非売

高柳　賢三　英米法源理論　(英米法講義)
有斐閣　A5　376頁　480円

武中　淺一　改訂増補 家事審判調停 申立書式要綱 2版
大雅堂(京都)　4月，2版6月　B6　178頁　150円

竹内　敏夫　新らしい商法
評論社　7月　B6　217頁　180円

瀧川政次郎　法史閑話
創元社　5月　B6　236頁　220円

————　裁判史話
乾元社　9月　B6　241頁　230円

————　法学大系　第1　憲法，行政法，商法，国際公法　田岡良一共編
勁草書房　10月　B6　4冊　340円

————　刑法各論
世界思想社(京都)　11月　A5　318頁　390円

————　刑法の諸問題
有信堂　9月　A5　270頁　350円

玉村兵三郎　行政法要説　増訂4版
立花書房　9月　A5　270頁　230円

田村　幸策　国際法　上巻
有斐閣　5月　A5　273頁　300円

田中耕太郎　法律学とは何ぞや　(市民文庫)
河出書房　9月　A6　123頁　60円

田中耕太郎等編　松本先生古稀記念 会社法の諸問題
有斐閣　A5　477頁　580円

田中　政義　新刑事訴訟法講義
巌松堂　1月　A5　376頁　450円

田中　誠二　海商法　訂補2版
千倉書房　7月　A5　345頁　380円

————　確定 改正会社法解説
千倉書房　11月　A5　380頁　400円

————　新会社法論　上，下
勁草書房　1月，3月　A5　2冊　350円，620円

————　新版 商　法　訂
千倉書房　3月　A5　481頁　460円

田中　二郎　行政法　(法学叢書)
勁草書房　11月　A5　91頁　100円

————　行政法講義案　下巻　行政作用法
有斐閣　3月　A5　369頁　350円

谷口　知平　民法要説
有斐閣　5月　B6　191頁　160円

東京商工会議所編　アメリカ合衆国とコロンビヤ共和国間の友好通商及び航海条約
同　所　A5　38頁　非売

中央大学司法試験受験準備研究会編　図解刑法総論
中大協組出版部　2月　A5　64頁　120円

中央大学真法会研究室編　司法試験合格の秘訣
高文社　6月　B6　267頁　190円

中央法律会編　営業者市民の法律手引 知らねばならぬ法律
鷺ノ宮書房　11月　B6　391頁　230円

————　問題より解決まで　続 法律顧問質疑応答 —訴訟・手続・書式・判例—
鷺ノ宮書房　4月　B6　431頁　230円

植松　正　最高裁判所 刑法判例集要　前田宏共編
勁草書房　8月　A5　274頁　300円

植松正等編　刑事法の理論と現実　第1,2
有斐閣　9月，10月　A5　2冊　470円，520円
(小野清一郎博士還暦記念出版)

和田小次郎　近代自然法学の発展
有斐閣　9月　A5　355頁　470円

我妻　榮　改正民法余話　—新しい家の倫理—　訂
学風書院　4月　B6　334頁　230円

————　改訂 民法大意　中巻
岩波書店　2月　A5　169頁　200円

————　民　法　(勁草文庫)
勁草書房　11月　B6　314頁　290円

————　民法講義　第1　民法総則
岩波書店　6月　A5　396頁　400円

————　六法全書　昭和26年版　宮沢俊義共編
有斐閣　4月　A6　2冊(附共)　800円

————　小六法　昭和26年版　宮沢俊義共編
有斐閣　2月　A6　910頁　300円

渡邊宗太郎　行政法大要
有信堂　12月　B6　187頁　170円

————　改訂 日本国行政法要論　上巻
有斐閣　12月　A5　443頁　520円

————　憲法の基本問題
有斐閣　10月　A5　220頁　280円

————　憲法大要
有信堂　3月　B6　177頁　140円

渡邊　彰平　新会社法手続書式総覧
大同出版社　9月　B6　222頁　250円

————　新憲法下の 法律百般解決
大同出版社　1月　B6　182頁　100円

八木　胖　新判例大系　第1～3巻　三宅正男，松岡三郎共編
新日本法規出版　12月　A5　3冊　(加除式)　7200円

山形　誠一　国際連合読本
国勢社　1月　B6　114頁　60円

山端　年樹　新しい民事調停の手続と文例
布井書房(大阪)　B6　225頁　180円
附，全国地方簡易裁判所管轄区域表

山一証券株式会社編　授権資本制と無額面株の研究
同　社　2月　B6　82頁　60円

山名正太郎　安楽死　(アテネ文庫)
弘文堂　4月　A6　77頁　30円

山中　康雄　新法学概論
法律文化社(京都)　A5　180頁　220円

柳澤　義男　日本国憲法
中大出版社　A5　240頁　250円

柳澤　眞幹　行政法講義
良書普及会　10月　A5　276頁　280円

安平　政吉　改正 刑法各論　下巻　2版
巌松堂　3月　A5　475頁　500円

————　改正 刑法総論　3版
巌松堂　3月　A5　543頁　600円

————　改正刑事訴訟法
立花書房　A5　500頁　500円

横田喜三郎　法　学　宮沢俊義共編
勁草書房　9月　A5　446頁　460円

————　国際法　(法学叢書)
勁草書房　10月　A5　109頁　100円

————　自衛権
有斐閣　9月　A5　217頁　280円

吉田　力雄　新憲法の基本原理
大同鮮明図書印刷出版社(宮崎)　6月　B6　150頁　130円

吉田　昻　改正商法施行法詳解
港出版合作社　6月　B6　134頁　100円

吉田常次郎　刑法演習　総則　(演習叢書)
高文社　4月　B6　147頁　100円

吉橋　敏雄　団体等規正令解説
みのり書房　2月　B6　200頁　150円

吉川大二郎　民事訴訟法　山木戸克己共著　(法律学全書)
評論社　8月　B6　288頁　220円

————　労働争議と仮処分　斎藤秀夫，新村義広，高木右門共著　(新文化選書)
法律文化社(京都)　9月　B6　260頁　250円

弓家　七郎　比較憲法講義要綱　上巻
三和書房(京都)　A5　268頁　300円

有斐閣編　日本国憲法　—附録大日本帝国憲法—
有斐閣　2月　A6　30頁　10円

柚木　馨　判例民法論
有斐閣　B6　2冊
第1巻
第1　判例債権法総論　上　1月　240円
第2　判例債権法総論　下　2月　330円
第2巻　判例民法総論　上　10月　400円

受験界社編　外交官 領事官・外務書記生米国留学生i受験対策と問題正解
同　社　12月　B6　190頁　160円

経　済

安部　隆一　「価値論」研究
岩波書店　10月　A5　335頁　650円

相原　茂　経済学への道
東京大学出版部　9月　B6　252頁　190円

愛知大学国際問題研究所編　新中国経済建設の道程　(国際政経事情)
同　大学(豊橋)　A5　102頁　非売

相澤　秀一　資本主義の経済理論
三笠書房　10月　A5　183頁　220円

赤松　要　日本経済の羅針盤
勁草書房　12月　B6　200頁　190円

青山　秀夫　マックス・ウェーバー　—基督教的ヒューマニズムと現代—　(岩波新書)
岩波書店　1月　B6　248頁　90円

有澤廣巳編　経済語新辞典　2版　(青木文庫)
青木書店　5月　A6　252頁　90円

朝日新聞社編　朝日経済年史　昭和26年版
同　社　7月　B5　288頁　350円

————　経済用語小辞典
磯部書房　5月　B6　212頁　120円

馬場啓之助　経済学の哲学的背景
同文舘　9月　A5　288頁　400円

バーナム,J.　経営者革命　長崎惣之助訳
東洋経済新報社　11月　A5　366頁　480円

ベヴァリッヂ,W.H.　自由社会における完全雇用　上巻　井手生訳
日本大学経済科学研究所　7月　A5　310頁　390円

ベーカー,J.C.　重役と経営　阿久津謙二，米沢甚二共訳
一橋書房　5月　B6　284頁　280円

紅林　茂夫　銀　行　(アテネ文庫)
弘文堂　1月　A6　79頁　30円

ベトガー,F.　優績者への道　—セールスマンの秘訣—　池田恒雄訳
恒文社　4月　B6　285頁　250円

ビュシァー,K.　国民経済の成立　権田保之助訳
第一出版　3月　A5　516頁　350円

ダイヤモンド社編　アメリカの経営技術
同　社　1月　B6　326頁　250円

————　ダイヤモンド実務知識　訂7版
同　社　8月　B6　607頁　450円

————　経済記事の基礎知識
同　社　10月　B6　718頁　580円

————　重役・部課長・現場責任者
同　社　9月　B6　231頁　220円

動態経済調査会編　最新 経済記事の基礎知識
鷺ノ宮書房　1月　B6　526頁　250円

蝦名　賢造　北海道の経済
川崎書店(札幌)　1月　A5　266頁　260円

エリス, H.S.編　現代経済学の展望　都留重人訳
岩波書店　A5　3冊　各400円
理論篇　第1　9月, 理論篇　第2　12月, 政策篇　10月

外国為替研究協会編　最新 外国為替管理法規全集
通牒篇
同　会　7月　A5　1冊　(加除式)　500円　(大蔵省理財局監修)

權守　吉定　改訂 事業管理概論
通信教育振興会　2月　B6　262頁　150円
附, 国家公務員法について

ハーパラー, G.編　景気変動の理論　上, 下　後藤誉之助等訳
実業之日本社　3月, 11月　A5　2冊　300円, 450円

秦　玄龍　欧洲経済史　第1
古明地書店　2月　A5　374頁　400円

波多野　鼎　金融講話
ダイヤモンド社　5月　B6　210頁　200円

早川　泰正　経済変動理論への途
東洋経済新報社　12月　A5　205頁　360円

ヒックス, J.R.　価値と資本　—経済理論の若干の基本原理に関する研究—　第1,2　安井琢磨, 熊谷尚夫共訳　(岩波現代叢書)
岩波書店　9月, 11月　B6　2冊　280円, 220円

————　景気循環論　古谷弘訳　(岩波現代叢書)
岩波書店　1月　B6　303頁　250円

————　経済の社会的構造　—経済学入門—　酒井正三郎訳
同文舘　9月　A5　283頁　380円

日下　藤吾　近代経済学批判の方法
邦光堂　5月　A5　441頁　480円

平館　利雄　ソヴェト計画経済　(アテネ新書)
弘文堂　9月　B6　198頁　180円

平井泰太郎　経済統制の底流　—優秀生産及び適正配給を目途す統制管理技術及び売買組織改善の研究—　(科学試験研究)
東洋経済新報社　4月　A5　605頁　800円

久武　雅夫　数理経済学
新紀元社　3月　A5　242頁　280円

土方　成美　経済講話　—資本主義・共産主義・競争的社会主義—
東洋経済新報社　5月　B6　351頁　250円

————　資本主義の変貌とその将来
広文社　5月　B6　357頁　260円

ホブスン, J.A.　帝国主義論　上巻　矢内原忠雄訳　(岩波文庫)
岩波書店　8月　A6　188頁　80円

法学書院編　就職採用試験によく出る 時事用語解説
同　書院　8月　B6　108頁　60円

法学書院編　就職採用試験によく出る 時事用語解説 補
同　書院　9月　B6　119頁　70円

本位田祥男　西洋経済史
日本評論社　5月　A5　252頁　350円

————　われわれの生活と経済学
日本出版協同　6月　A5　220頁　220円

本丸譽志夫　出納事務入門
産業経済社(大阪)　3月　A5　125頁　170円

本庄榮治郎　経済史概論
有斐閣　10月　B5　261頁　250円

堀　經夫　経済学入門
三笠書房　B6　203頁　150円

堀經夫監修　経済思想史辞典
創元社(大阪)　12月　A5　750頁　1200円

堀江　忠男　戦争と恐慌　—軍事経済の景気循環における役割—
中央公論社　9月　A5　185頁　260円

ホールデン, P.E.　トップ・マネージメント　—最高経営層の組織と経営統制—　フィッシュ, スミス共著　岸上英吉訳
ダイヤモンド社　11月　A5　380頁　表5枚　800円

富來　隆　社会経済思想史　—物神性のはたらき—
関　書院(京都)　8月　B6　96頁　100円

福田　佳雄　山形経済読本
山形評論社(山形)　11月　A5　200頁　非売

古川　榮一　経営管理　(一橋大学商学講座)
新紀元社　9月　A5　280頁　330円

古島　敏雄　江戸時代の商品流通と交通　—信州中馬の研究—
御茶の水書房　12月　A5　319頁　370円

藤本幸太郎　海上保険
千倉書房　1月　A5　308頁　320円

藤田　五郎　近世封建社会の構造　—日本絶対主義形成の基礎過程—　羽鳥卓也共著
お茶の水書房　6月　A5　352頁　350円

評論社編　新経済学叢書
同　社　B6　11冊　各100円
第1　経済学概論　6月
第2　理論経済学　第1　6月
第3　理論経済学　第2　10月
第4　国民所得分析　10月
第5　景気変動論　11月
第6　経済計画論　11月
第7　国際経済論　7月
第11　労働問題　9月
第12　西洋近世経済史　7月
第16　定差方程式　7月
第18　日本経済史　—明治・大正・昭和—　12月

池田　善行　貿易金融の実際知識
ダイヤモンド社　7月　B6　354頁　350円

稲葉　四郎　経済政策講義
有信堂　9月　A5　215頁　380円

井上　晴丸　危機における日本資本主義の構造　宇佐美誠次郎共著
岩波書店　12月　A5　324頁　480円
(井上, 宇佐美共著「国家独占資本主義論」潮流社刊を増訂改編)

井上　勝馬　第二銀行法務教室
産業経済社(大阪)　11月　B6　368頁　350円

————　貸付事務の法律問題
産業経済社(大阪)　2月　B6　252頁　250円

石田　武雄　管理の能率化　—管理分析の基礎理論—
御茶の水書房　10月　A5　267頁　320円

石濱　知行　資本主義成立史
河出書房　1月　B6　312頁　200円

板垣　與一　政治経済学の方法　(学術選書)
勁草書房　10月　B6　405頁　220円

市村　眞一　国民所得と資源　鎌倉昇共著
弘文堂　9月　A5　148頁　280円

一谷藤一郎　変動期の金融理論
有斐閣　5月　B6　286頁　300円

伊藤　元三　生活と経済　2版　(100ページ・シリーズ)
中教出版　9月　B6　120頁　90円

岩崎　博　社規・職制・就業規則集
銀行信託協会　A5　250頁　300円

伊予合同銀行編　伊予合同銀行十年史
同　銀行(松山)　9月　A5　267頁　非売

井澤　武行　新講 信用調査の概要　—貸附と商取引の場合について—
金融通信社出版部　7月　B6　65頁　60円

梯　明秀　資本論の学問的構造
弘文堂　6月　B6　160頁　180円

関西経済連合会編　関西経済圏の調査　第1
同　会(大阪)　1月　B6　171頁　150円

————　内部統制組織に関する研究
同　会(大阪)　10月　B6　150頁　非売

————　資金調達の現状　資本蓄積の方途
同　会(大阪)　3月　B6　78頁　非売

狩野　寧武　勤務成績評定法　—考課制度立案の手引—　(実際は兼子宙, 安藤瑞夫共著)
日本労務研究会　3月　A5　344頁　370円

片上　一郎　事務の能率と執務の秘訣　大島正二共著
再建社　12月　B6　208頁　150円

加藤　由作　改訂 海上被保険利益論
新紀元社　7月　A5　335頁　450円

勝田　貞次　ドルの経済・円の生活　—アメリカ物語—
読売新聞社　10月　B6　166頁　150円

河上　肇　資本論入門　第1分冊　(青木文庫)
青木書店　12月　A6　230頁　100円

————　資本論入門　第1～5分冊
世界評論社　2月　B6　5冊　80～100円

川村　靜　統率の原理
立花書房　B6　117頁　70円

楫西　光速　日本における資本主義の発達　上, 下　大島清, 加藤俊彦, 大内力共著
東大協同組合出版部　1月, 5月　A5　2冊　320円, 300円

————　昭和経済史　—独占資本の発展—　(現代経済学叢書)
東洋経済新報社　5月　A5　259頁　300円

経営研究会編　経営の内部関係と外郭関係
国元書房　9月　A5　326頁　380円
(経営研究会論集)(神戸経済大学経営学研究室30周年記念出版, 標題紙その他には平井泰太郎編とあり)

経済同友会編　経済同友会五年史
同　会　11月　B6　398頁　非売
附, 政治経済年表無条件降服から講和条約調印まで

ケネー, F.　ケネー全集　第1巻　オンケン編　島津亮二, 菱山泉共訳
有斐閣　7月　B6　278頁　300円

木村禧八郎　デフレ・インフレの常識　(現代新書)
自由国民社　7月　B6　178頁　120円

————　金融経済論
三笠書房　6月　A5　243頁　280円

岸本誠二郎　労働価値論の研究　(経済学選書)
有斐閣　6月　A5　360頁　420円

喜多村　浩　国際経済学　—その一般的基礎理論—　(勁草全書)
勁草書房　3月　B6　304頁　280円

小林英三郎　主要会社 入社試験問題及解答　昭和26年版
一ツ橋書店　8月　B6　242頁　160円

小林　春男　転換期に於ける信用組合の経営
金融通信社出版部　B6　200頁　300円

小高　泰雄　増訂 経営経済学総論　(新経営経済学大系)
泉文堂　9月　A5　394頁　480円

コーヘン, J.B.　戦時戦後の日本経済　下巻　大内兵衛訳
岩波書店　3月　A5　361頁　360円

国際決済銀行編　岐路に立つ世界経済　—国際決済銀行第20回年次報告(1949—1950)—東京銀行調査部訳
実業之日本社　2月　A5　508頁　650円

小牧　正道　金融経済論
泉文堂　10月　A5　186頁　260円

小西彦太郎　実務必携 手形小切手
同文舘　6月　B6　257頁　240円

経　済

神野璋一郎　戦争とアメリカ資本主義　―経済構造の変化―
東洋経済新報社　3月　A5　223頁　270円

コール, G.D.H.　貨幣・その現在と将来　村田次郎訳
実業之日本社　5月　A5　433頁　550円

越村信三郎　経済循環図　―およびその数学的解析―
前野書店　10月　A4　127頁（英文併記）　500円

――――　労働価値説の数学的展開
関　書院(京都)　11月　B6　194頁　250円

小城　章　公企業　(現代商業全集)
春秋社　A5　240頁　250円

工藤昭四郎等編　新銀行実務叢書
物価調査会　10～12月　A5　11冊
第1巻　預　金　上巻　320円
第2巻　預　金　下巻　430円
第3巻　貸　付　430円
第4巻　貸付整理　480円
第5巻　証券・担保附社債信託　上巻　550円
第6巻　外国為替　上巻　450円
第7巻　事業調査　320円
第8巻　出納・交換　450円
第10巻　内国為替　320円
第11巻　証券・担保附社債信託　下巻　250円
第12巻　外国為替　下巻　480円

熊倉　信二　土地建物の知識
物価調査会　7月　B6　271頁　250円

國弘　員人　三訂 企業形態論　(新経営経済学大系)
泉文堂　2月　A5　291頁　330円

――――　増訂 経営分析
泉文堂　6月　A5　322頁　380円

黒澤　清　経営比較
千倉書房　6月　A5　329頁　340円

九州経済調査協会編　九州経済統計年報
同　会(福岡)　B5　4冊　1600円
鉱業・石炭・電力・鉄鋼　9月
建設業・製造業　10月
輸送・商業・貿易・金融・財政・物価　11月
農業・林業・水産業　12月

――――　八幡市における戦前戦後消費水準の比較
同　会(福岡)　11月　B5　59頁　非売

毎日新聞社編　新経済事典　1952年版
同　社　B6　239頁　150円

マルクス, K.H.　経済学批判　宮川実訳　(青木文庫)
青木書店　11月　A6　373頁　150円

――――　経済学批判　(独文)
青木書店　B6　282頁　200円

――――　資本論　―経済学批判―　フリードリヒ・エンゲルス編　長谷部文雄訳　(青木文庫)
青木書店　10月, 11月　A6　2冊　110円, 100円
第1　第1部　第1分冊　第2　第1部　第2分冊

マルクス, K.H.　資本論　―経済学批判―　第4, 5　フリードリッヒ・エンゲルス編　長谷部文雄訳
日本評論社　1月, 2月　A5　2冊　450円, 350円

――――　資本論　第6, 7　エンゲルス編　向坂逸郎訳　(岩波文庫)
岩波書店　6月, 9月　A6　2冊　各 120円

――――　哲学の貧困　木下半治訳　(学生文庫)
酣燈社　2月　B6　237頁　90円

――――　賃金・価格および利潤　佐藤栄訳　(マルクス主義文庫)
世紀書房　2月　B6　100頁　50円

峯村　光郎　経済法講義案　上巻
三和書房(京都)　A5　172頁　180円

美濃部亮吉編　日本の経済　(毎日ライブラリー)
毎日新聞社　9月　B6　282頁　300円

民主主義科学者協会編　講座 資本論の解明　第1～4分冊
理論社　9～11月　A5　4冊　各 200円

三戸　松雄　東北海道経済界を担う人々
東北海道新聞社(釧路)　12月　B5　277頁　400円

三輪　正信　日本の人口問題とその解決策
関西経済連合会(大阪)　10月　B6　44頁　非売

宮川　實　第三貧乏物語　訂補　(青木文庫)
青木書店　5月　A6　268頁　90円

――――　経済学講座　(青木文庫)
青木書店　A6　7冊
第1巻　社会発展史　7月　90円
第2巻　経済学説史　6月　80円
第6巻　帝国主義の理論　2版　8月　80円
第7巻　一般的危機とファシズム　8月　90円
第8巻　階級および階級闘争の理論と歴史　12月　100円
第9巻　民族および植民地問題　9月　100円
第10巻　空想的社会主義と科学的共産主義　10月　90円

宮川　武雄　経済思想史
三和書房(京都)　A5　293頁　380円

宮崎世龍編　中華人民共和国中央人民政府成立第一年度の財政経済工作　1949年10月～1950年9月　下巻　(朝日新聞調査研究室報告)
朝日新聞社　11月　B5　332頁　(謄)　非売

三代川正一　税務経営学　―商的納税経営研究―
税務経理協会　6月　A5　331頁　350円

森　博　経　済　(高校生の商業研究)
同文舘　5月　B6　313頁　170円

藻利　重隆　経営労務管理　―その本質と課題―　2版
東洋書館　8月　A5　250頁　300円

森川　太郎　ケインズ経済学の基線
産業経済社(大阪)　12月　A5　188頁　250円

森本　憲夫　世界経済の発展
三和書房(京都)　12月　A5　224頁　270円

経　済

モルガン, T.　国民所得と雇用　熊谷尚夫, 渡辺太郎共訳
東洋経済新報社　5月　A5　412頁　450円

武藤　守一　金融論　3版
三和書房(京都)　5月　A5　277頁　280円

永田　清　所得・雇傭及び公共政策　上巻　都留重人共訳
有斐閣　9月　A5　251頁　360円
(A.H.ハンセン記念論文集)

中川俊一郎　労務管理の基礎知識
ダイヤモンド社　2月　B6　371頁　270円

――――　職階制の新課題　(経営合理化全集)
日本経済社　12月　B6　170頁　200円

中村喜代嗣　保険募集はかくして成功する
通信教育振興会　10月　B6　86頁　50円

中村　佐一　貨幣と金融　(100ページ・シリーズ)
中教出版　6月　B6　132頁　100円

中西　仁三　貨幣の基本理論
同志社大学出版部(京都)　12月　A5　414頁　400円

中谷　實　金融論　(経済学ハンドブック)
高文社　2月　A5　144頁　150円

中山伊知郎　現代の経済学　(勁草文庫)
勁草書房　9月　B6　149頁　130円

直居　重雄　ビジネス・ライクに
日本教育文化協会　3月　B6　127頁　70円

奈良本辰也　日本経済史
三笠書房　B6　200頁　190円

根岸　信　上海のギルド
日本評論社　4月　A5　412頁　450円

日本銀行編　外国経済統計年報　昭和26年版
同　銀行　11月　B5　190頁　地図　500円

――――　本邦経済統計　昭和25年版
同　銀行　3月　B5　271頁　500円

――――　東京卸売物価指数年報　昭和25年
同　銀行　B5　83頁

――――　我国経済事情　自昭和24年1月至昭和25年3月　(調内 第2号)
同　銀行　12月　A5　408頁　非売

――――　わが国中小企業の概況　(調内　第1号)
同　銀行　A5　87頁　非売

日本経営学会編　株式会社と企業経営の諸問題　(経営学論集)
同文舘　9月　A5　378頁　420円

日本経営者団体連盟編　監督者訓練のあり方
同連盟弘報局　5月　A5　172頁　150円

――――　人事考課の手引き
同連盟弘報局　7月　A5　97頁　表18枚　230円

日本経済研究所編　南北分断後の朝鮮経済　―その安定構造研究への序論的考察―
同　所　3月　A5　124頁　(謄)　非売

日本経済新聞社編　金融ガイド　―企業資金を借りるには―
同　社　3月　B6　316頁　240円

日本能率協会事務管理委員会編　事務管理ハンドブック
ダイヤモンド社　11月　B6　536頁　580円

日本統計研究所編　消費水準に関する調査　(経済安定本部委託調査報告)
同　所　12月　B5　63頁　非売

日本中小企業連盟編　改正 中小企業等協同組合法並びに関係法規　2版
同　連盟　9月　B6　106頁　80円

仁井田　陞　中国の社会とギルド
岩波書店　11月　A5　318頁　580円

野田経済研究所編　業績と商品総覧
同　所　12月　A5　427頁　500円

――――　優良会社白書
同　所　7月　A5　477頁　350円

野田　信夫　企業の近代的経営
ダイヤモンド社　6月　A5　243頁　320円

野田信夫編　人事管理ハンドブック
河出書房　8月　B6　606頁　650円

ノガロ, B.　経済原論　鈴木武雄 訳
新人社　11月　A5　318頁　400円

野村兼太郎　日本社会経済史　第2巻
ダイヤモンド社　10月　B5　403頁　900円

沼田　峰雄　貸付事務の諸研究
産業経済社(大阪)　6月　B6　244頁　250円

荻山　健吉　経済学原理
学精社(横浜)　4月　A5　200頁　200円

小原　敬士　アメリカ経済思想の潮流
勁草書房　10月　A5　397頁　600円

大泉　行雄　経済生活の本質　―職能と職分の問題―
同文舘　6月　A5　313頁　370円

岡崎　武　マルクス経済学の擁護　―ソ連経済学の批判―
板垣書店　9月　B6　283頁　220円

沖中　恒幸　金融の基礎知識
東洋経済新報社　11月　B6　323頁　340円

大來佐武郎　世界経済の印象
大蔵財務協会　3月　B6　247頁　230円

大倉　眞　平易な銀行論　(現代新書)
自由国民社　5月　B6　162頁　120円

大蔵財務協会編　事業経営と資本蓄積法
同　会　B6　300頁　230円

大阪P.R.懇話会編　「生活をゆたかにする事業と株式」運動報告書　大阪証券業協会，大阪証券取引所共編
大阪証券業協会(大阪)　6月　B5　55頁　非売

大阪証券協会編　生活と事業「生活をゆたかにする事業と株式」運動
同　会(大阪)　4月　B6　16頁　非売

大阪商工会議所編　大阪経済年刊　昭和27年版　大阪経済調査会共編
同　所(大阪)　10月　A5　959頁　1000円

大島　堅造　戦後の為替と国際金融
実業之日本社　4月　A5　448頁　520円

落合　豐吉　住宅・金融と建て方　訂
金融通信社　5月　B6　176頁　150円

大塚　久雄　近代欧洲経済史序説　上ノ第1　訂
弘文堂　11月　A5　176頁　240円

――――　増訂 近代資本主義の系譜　上巻
弘文堂　9月　A5　218頁　270円

大内　兵衛　経済学　(岩波全書)
岩波書店　6月　B6　336頁　280円

――――　経済学
法政大学出版局　11月　A5　204頁　200円

――――　経済学　第3，4　3版，第5　(文部省認定通信教育)
法政大学通信教育部　1月　A5　3冊　非売

――――　経済学散歩
黄土社　6月　B6　408頁　280円

パタースン，S.H.編　民主資本主義の将来　アメリカ自由社会の解剖　木村元一，小野武雄　共訳
青渓書院　4月　B6　178頁　150円

ペヴズネル，I.A.　日本の財閥　第1巻　ポポフ監修　社会経済調査会訳
岩崎書店　11月　B6　240頁　220円

ピグー，A.C.　雇傭と均衡　鈴木諒一訳
有斐閣　5月　A5　259頁　350円

――――　失業の理論　篠原泰三訳
実業之日本社　10月　A5　368頁　550円

ランゲ，O.R.　計画経済理論　―社会主義の経済学説―　F.M.テーラー共著　土屋清訳
社会思想研究会出版部　2月　B6　198頁　220円

レーニン，N.　ローマン派経済学批判　経済学批判会編
三一書房(京都)　2月　B6　255頁　180円

レオンチェフ，L.A.　スターリンの社会主義経済学理論　新時代叢書刊行会訳編　(新時代叢書)
新時代社　6月　A5　84頁　90円

リンゼイ，A.D.　資本論入門　木村健康，音田正己共訳　(アテネ新書)
弘文堂　12月　B6　160頁　150円

ロビンソン，J.　雇傭理論入門　―ケインズ一般理論への手引―　川口弘訳
巖松堂　6月　B6　150頁　150円

――――　マルクス経済学　戸田武雄，赤谷良雄共訳
有斐閣　9月　B6　150頁　150円

労働医学心理学研究所編　交替勤務制の研究
同　所　A5　252頁

ロンドン保険業者協会編　海上保険の解説　東京海上火災保険株式会社企画室訳註
実業之日本社　11月　B6　486頁　表5枚　500円

ロール，E.　経済学説史　上巻　隅谷三喜男　訳
有斐閣　7月　A5　327頁　480円

ローゼンベルグ，D.　経済学史　上，下　ブリューミン共著　広島定吉，橋本弘毅共訳
新興出版社　7月，10月　A5　2冊　360円，490円

――――　資本論註解　第1巻　第1，2分冊　第2巻　第1，2分冊　梅村二郎訳
第七書房　7～12月　B6　4冊　220～280円

劉　少奇　新中国の土地改革
中国資料社　3月　B6　173頁　100円

酒井正三郎　経営技術学と経営経済学　訂3版
森山書店　11月　A5　258頁　320円

佐藤　弘　経済地理
新紀元社　10月　A5　386頁　450円

佐波　宣平　保険学講案
有斐閣　7月　A5　318頁　380円

瀬川　橋村　続女子工員のあり方　―真実を求める心―　(銀行新書)
産業経済社(大阪)　3月　B6　74頁　55円

政治経済研究所編　デュ・ポンの経営実態　(日産協解説シリーズ)
日本産業協議会　6月　B6　80頁　50円

――――　主要会社賃金実態調査　昭和26年上期版
同　所　A5　260頁　非売

芹澤　彪衛　日本商業論　―自由・独占・統制―　秋山穣　共著
河出書房　4月　A5　196頁　280円

世界経済研究所編　世界経済年報
大月書店　2～11月　B6　4冊　各200円
第1集　1951年　第2集　1951年第1・4半期
第3集　1951年　第2・4半期　第4集　1951年第3・4半期

清水　克隆　輸出金融・荷為替
国元書房　11月　B6　297頁　260円

清水　了一　保険の基礎知識
実教出版　3月　B6　124頁　95円

新庄　博　金融論　(有斐閣全書)
有斐閣　4月　B6　305頁　250円

鹽　清編　商業経済用語小辞典
同文舘　11月　B6　240頁　130円

鹽谷　忠男　政府資金の産業投資基準について　(日産協解説シリーズ)
日本産業協議会　7月　B6　88頁　50円

鹽野谷九十九　経済発展と資本蓄積
東洋経済新報社　10月　A5　397頁　500円

園田　實　社会経済学
三和書房(京都)　A5　216頁　270円

杉本　榮一　経済学を学ぶ
理論社　B6　162頁　160円

――――　近代経済学の解明　上，中
理論社　9月　B6　2冊　200円，280円

杉田　正人　就職必携　高橋恭共著
牧書店　3月　B6　166頁　140円

杉山　清　マルクス価値論の研究
東洋経済新報社　5月　A5　392頁　430円

住谷　悦治　経済政策原論　(松山商科大学叢書)
松山商科大学消費組合(松山)　12月　B6　126頁　150円

スウィージー，P.M.　資本主義発展の理論　中村金治訳
日本評論社　7月　A5　523頁　700円

鈴木　諒一　経済統計論　3訂
泉文堂　4月　A5　263頁　350円

――――　国民所得の理論と実際
泉文堂　3月　B6　206頁　220円

――――　初学者の為の 新しい経済学
金星堂　4月　B6　150頁　100円

社会経済調査所訳編　資本主義世界体制の危機と世界大戦　(世界政治経済叢書)
暁明社　5月　B6　233頁　180円

シュムペーター，J.A.　経済発展の理論　―企業者利潤・資本・信用・利子及び景気の回転に関する一研究―　中山伊知郎，東畑精一共訳
岩波書店　1月　A5　712頁　600円

――――　資本主義・社会主義・民主主義　上，中巻　中山伊知郎，東畑精一共訳
東洋経済新報社　2月，12月　A5　2冊　430円，450円

高木幸二郎　貨　幣　―その理論と歴史―
有信堂　11月　A5　288頁　350円

高橋　梵仙　中村藩の人口政策　(社会学研究叢書)
大正大学文学部社会学研究室　11月　B5　非売

高橋　正雄　私たちの経済
社会教育協会　2月，2版8月　B6　120頁　70円

高橋　泰藏　貨幣的経済理論の新展開　(学術選書)
勁草書房　6月　B6　220頁　180円

高橋　泰蔵　ケインズ「一般理論」講義　第2，3分冊　塩谷九十九　共編
春秋社　2月，7月　A5　2冊　180円，250円

――――　国民所得の基本問題　補
東洋経済新報社　12月　A5　197頁　330円

高橋泰蔵編　体系 経済学辞典　訂補2版
東洋経済新報社　9月　B6　1375頁　500円

高宮　晋　職　制　(新会社法の実務)
ダイヤモンド社　12月　B6　388頁　360円

高村　象平　経済史随想
塙書房　11月　B6　270頁　250円

高島善哉編　スミス国富論講義　第3～5巻
春秋社　2～10月　A5　3冊　150～200円

高田　保馬　経済学講義　上巻
有斐閣　11月　A5　252頁　320円

――――　経済学入門　(社会科学叢書)
有斐閣　A5　2冊
第1冊　経済学説の展開　2月　180円
第2冊　小経済学　6月　180円

竹島富三郎　金融原論
産業経済社(大阪)　10月　A5　136頁　190円

田中　金司　金本位制の回顧と展望　―国際金融理論の動向と国際通貨基金―
千倉書房　11月　A5　405頁　450円

田付　寛次　東北海道経済のあり方
田付寛次(釧路)　6月　B6　41頁

チェルヌイシェフスキー，N.G.　「J.S.ミル 経済学原理」への評解　上巻　西沢富夫訳　(岩波文庫)
岩波書店　10月　A6　351頁　160円

千種　義人　計画経済概論
春秋社　9月　A5　278頁　250円

――――　資本主義の将来　(アテネ新書)
弘文堂　9月　B6　164頁　150円

東北経済調査協会編　東北経済統計年報　昭和25年度
同　会(仙台)　B5　657頁　非売

トインビー，A.J.　英国産業革命史　塚谷晃弘，永田正臣　共訳
邦光堂　11月　A5　190頁　220円

統計研究会編　戦時および戦後のわが国資金計画の構造　(経済計画部会資料)
同　会　B5　255頁　(謄)　非売

――――　地方経済構造の統計的研究　続　(日本経済構造研究資料 第12)
同　会　B5　137頁　非売

――――　人事管理のための統計技術　(外国統計研究資料 第17)
同　会　B5　52頁　非売

東京商工会議所編　東京物価統計年報　昭和25年
同　所　5月　B5　51頁　200円

富永　義孝　貨幣の真理
新自由主義経済学研究会　3月　B6　254頁　180円

鳥谷貫雄編　海外渡航の手引　—海外移住の現状と方法—
農業書院　10月　B6　152頁　150円

富山県経営者協会編　富山県の工場では学校卒の初任給をどうきめているか　—統計と実例—（経営資料　第13号）
同　会(富山)　3月　B5　42頁　非売

豊田　四郎　経済学教程（青木文庫）
青木書店　5月　A6　303頁　100円

東洋経済新報社編　日本経済年報　第70～73集（昭和26年第2～4集，27年第1集）
同　社　3～12月　B6　4冊　150～200円

————　日本産業読本　2版
同　社　4月　A5　216頁　160円

豊崎　稔　貨幣的景気理論（学術選書）
勁草書房　6月　B6　197頁　180円

————　経済政策論
三笠書房　5月　B6　200頁　190円

————　社会主義と資本主義　小原敬士共著
春秋社　A5　240頁　220円

都留　重人　アメリカ経済の発展（学術選書）
勁草書房　7月　B6　330頁　200円

————　平和を求める日本経済
弘文堂　8月　B6　194頁　180円

————　国民所得と再生産（経済学選書）
有斐閣　1月　A5　252頁　280円

都留重人編　資本主義　—マルクスとケインズ—　第1巻　現代経済学の課題
春秋社　12月　A5　150頁　180円

辻　七兵衛　費用論
学習社　1月　A5　368頁　300円

長　守善　教師のための経済学講義　下巻　国松久弥共著
古今書院　4月　A5　259頁　250円

上田　武人　経営診断法（経営合理化全集）
日本経済社　6月　B6　246頁　200円

上野　陽一　監督者のありかた
技報堂　10月　A5　216頁　300円

運輸調査局編　フランスにおける主要産業の国有化（調査資料）
同　局　B5　40頁（謄）非売

————　経済関係法令の概要（調査資料）
同　局　B5　2冊（謄）非売

————　経済関係法律の概要（調査資料）
同　局　B5　2冊（謄）非売

————　経済関係立法の概要（調査資料）
同　局　B5　97頁（謄）非売

運輸調査局編　ソ連企業の職場経済計算に関する資料（調査資料）
同　局　B5　31頁（謄）非売

嬉野満洲雄　ヨーロッパ経済論（経済学全書）
三笠書房　7月　B6　252頁　220円

内田　直作　日本華僑社会の研究
同文舘　A5　418頁　500円

内田　穣吉　一般的危機の経済学　上，下
大月書店　B6　2冊　各150円

和田　見治　実際に金を作る法
実業之日本社　B6　224頁　100円

渡邊　彰平　絶対に貸倒れしない　債権の取立とその対策
大同出版社　9月　B6　158頁　170円

山邊　六郎　内部統制　青木茂男共著（経営技術全書）
日本経済社　11月　A5　301頁　450円

山田　晃三　銀行読本（銀行叢書）
昭和経済研究所出版部　5月　B6　156頁　110円

山田盛太郎　再生産過程表式分析序論
改造社　4月　A5　264頁　180円

山田　雄三　計画の経済理論（学術選書）
勁草書房　7月　B6　367頁　200円

————　経済学はいかに進歩したか　—経済学史要—
春秋社　9月　A5　168頁　200円

————　日本国民所得推計資料
東洋経済新報社　5月　A4　177頁　500円

山口　茂　経済学　—経済・財政・金融の綜合として—（大学教養講座）
新紀元社　11月　B6　205頁　240円

山本　登　改訂　世界経済論
泉文堂　5月　A5　400頁　450円

楊井　克巳　国際経済概論（東京大学講義経済学部第1）
東京大学出版部　11月　A5　82頁　130円

安田　信一　貨幣本質論序説
産業経済社(大阪)　12月　A5　162頁　220円

矢島　保男　金融の基礎理論　2版
世界書院　9月　B6　232頁　200円

ヨーデル，D.　事業経営と人事管理　本多元吉，遠藤正介訳
石崎書店　8月　A5　717頁　1100円

除野　信道　世界の経済　訂
日本教文社　6月　B6　247頁　200円

吉田　昇三　近代経済理論（新文化叢書）
法律文化社(京都)　2月　A5　218頁　230円

吉丸　儀六　滞貸整理事務解説
産業経済社(大阪)　9月　A5　232頁　300円

吉澤　文男　資本主義批判
三和書房(京都)　B6　270頁　250円

人事管理研究会編　最新人事管理実務提要
労務行政研究所　6月　A5　492頁　520円

実業之日本社編　全国主要会社入社試験問題集　—1951年版—
同　社　9月　B6　586頁　250円

ジョーンズ，R.　政治経済学講義　大野精三郎訳
日本評論社　3月　A5　267頁　400円

十條製紙株式会社編　再評価積立金の資本組入の理論と実務
同　社　11月　A5　68頁　非売

財　政

淺井　傳吉　改正地方税徴収の実務
白亜書房　5月　B6　137頁　100円

伴　篤　源泉徴収額表とその見方
日本法令様式販売所　4月　B5　29頁　70円

————　例解問答式　源泉所得税の取扱　塩原利武，永持公司　共著
日本税経研究会　2月　A5　268頁　200円

————　例解問答式　続　源泉所得税の取扱　塩原利武，永持公司共著
日本税経研究会　5月　A5　158頁　160円

第一法規出版株式会社編　現行税法類纂　追録第12～34号
同　社　B6（加除式）130円

伊達　夏治　所得税法　利子所得の源泉徴収解説
太平社　2月　A5　264頁　240円

花戸　龍蔵　財政原理学説
千倉書房　2月　A5　431頁　430円

長谷田泰三　英国財政史研究
勁草書房　1月　A5　258頁　400円

林　榮夫　財政と国民所得の理論　—経済循環過程における財政—
有斐閣　2月　A5　311頁　320円

平田敬一郎　大蔵省に聴く　伊原隆，渡辺武共著
関西経済連合会(大阪)　3月　B6　50頁　非売

————　租税制度（公務員選書）
学陽書房　3月　B6　398頁　320円

細田　義安　固定資産税の評価　—理論と実務—　亨仁共著
時事通信社　7月　A5　385頁　450円

————　地方税の実務（税の実務叢書）
税務経理協会　6月　A5　481頁　480円

藤森　劣　問答式　源泉徴収の実務知識　牧衛共著
税務研究会　3月　B6　390頁　250円

藤田　武夫　現代地方財政の理論　—地方財政と国家財政の関連—
広文社　4月　A5　282頁　280円

藤田　武夫　地方財政論
三笠書房　6月　A5　212頁　250円

井手　文雄　財政入門　2版（100ページ・シリーズ）
中教出版　9月　B6　128頁　100円

井口　元吉　みんな脱税している
鳴尾書房　3月　B6　322頁　120円

井上　鼎　地方自治監査規範
良書普及会　2月　A5　232頁　250円

石田　八郎　税の申告と帳簿組織
広文堂　9月　B6　158頁　120円

泉　美之松　相続税富裕税の実務　補訂　栗原安共著（税の実務叢書）
税務経理協会　6月　B6　575頁(附共)　300円

官庁会計実務講座編集部編　官庁会計実務講座
大蔵財務協会　1～7月　A5　12冊　会員頒布
第1巻　憲法（石原周夫），会計検査院法（小峰保栄）
第2巻　財政法（平井平治）
第3巻　複式簿記（田島四郎）
第4巻　行政法総論（杉村章三郎），国有財産法（宮川新一郎）
第5巻　財政学（高木寿一）
第6巻　会計法（柳沢英蔵）
第7巻　計算証明規則（井上孝）
第8巻　徴収事務（高崎整之助），宿舎法（小林英二）
第9巻　旅費法（宮瀬辰生），国庫制度概説（長谷川龍二）
第10巻　支出事務（岡義衛），決算実務（桐生和夫）
第11巻　地方財政法（奥野誠亮，柴田護）
第12巻　公務員法（粕谷孝夫），歳入歳出速報実務（鈴木吉之）

柏井　象雄　財政学（経済学ハンドブック）
高文社　7月　A5　143頁　150円

勝　正憲　税　昭和26年度版
千倉書房　9月　B6　594頁　550円

木村　元一　財政学総論（一橋大学講座経済学講座）
新紀元社　2月　A5　266頁　280円

木下　愛司　印紙税総覧　—豊富な実例による解説—
税務研究会　6月，2版7月　B6　167頁　150円

清野　眞　新しい源泉徴収
大蔵財務協会　B6　300頁　250円

小林長谷雄　税務官吏と実額調査　—税務官吏心得帳—　2版
税務研究会　7月　B6　110頁　100円

小林幾次郎　租税概論
三和書房(京都)　12月　A5　192頁　250円

高文社編　税務職員採用試験受験法と問題集
同　社　1月　B6　100頁　110円

財政

小峰 保榮 アメリカの会計制度
全国会計職員協会 B6 380頁

河野 一之 官庁会計実務要覧
学陽書房 10月 B6 638頁 480円

弘進社編 改正税法に伴う 所得税基本通達集
同 社 2月 A5 211頁 180円

小太刀秀雄 新らしい様式による 法人税申告の仕方
内藤清博共著
税務経理協会 11月 A5 120頁 120円

国元書房編 改正ポケット 法人税法 —法規・細則・通達三段対照式—
同 書房 2月 B6 302頁 200円

———— 改正ポケット 所得税法
同 書房 2月 B6 315頁 200円

栗原 一平 税の実務 昭和26年版
ダイヤモンド社 8月 B6 604頁 650円

栗原 安 富裕税の申告から納税まで
実業之日本社 1月 B6 216頁 170円

京都商工会議所編 最新国税・京都府・市税便覧（中小企業相談資料）
同 所(京都) 5月 B6 45頁 非売

宮元 義雄 地方自治と出納 大森誠二共著（地方自治叢書）
港出版合作社 5月 B6 266頁 150円

中西 仁三 財政学 下巻
有斐閣 7月 A5 417頁 230円

日本銀行統計局編 五大都市 市債調 昭和25年12月末現在
同 局 12月 B4 5頁 非売

———— 全国市債調 昭和24年12月末現在
同 局 4月 B4 56頁 非売

日本法令様式販売所編 新しい税務減価償却
同 所 A5 108頁 110円

———— 税務の減価償却 2版
同 所 8月 A5 108頁 110円
附，改訂耐用年数表

日本租税研究協会編 講和条約後の日本税制
同 会 12月 A5 655頁 700円

———— 税制合理化の理論と実際
同 会 3月 A5 596頁 550円

日本税務協会編 国税・地方税便覧 1951
同 会 5月 B6 195頁 160円

———— 所得税法による簡単税額表
同 会 3月 A5 24頁 40円

野田経済研究所編 更正決定の解剖
同 所 5月 B6 218頁 500円

荻田 保 新地方税制解説
日本経済新聞社 4月 B6 497頁 350円

荻田 保 地方財政制度（公務員選書）
学陽書房 6月 B6 280頁 220円

大蔵財務協会編 税務手帖
同 会 B6 225頁 150円

大澤 實編 官庁会計質疑応答集 第1
全国会計職員協会 A5 237頁

細郷 道一 地方債の話 後藤瑛共著
港出版合作社 4月 B6 308頁 200円

酒井 忠宏 農業所得税の実務解説
弘進社 1月 B6 228頁 120円

櫻澤東平衛 府・県・市町村 会計事務提要 三郎丸勲三共著
朝倉書店 4月 B6 384頁 350円

セリグマン, E.R.A. 租税転嫁論 第2部 租税転嫁理論 井手文雄訳
実業之日本社 6月 A5 274頁 400円

島 恭彦 現代地方財政論 —危機の地方財政—
有斐閣 11月 A5 221頁 260円

———— 財政学概論 3版（経済学全書）
三笠書房 5月 B6 241頁 190円

シュムペーター, J.A. 租税国家の危機 木村元一訳
勁草書房 5月 B6 144頁 140円

田口 卯一 税金減免救済の手引
白亜書房 5月 A5 270頁 280円

高田琴三郎 法人税務計算
国元書房 4月 A5 340頁 300円

———— 昭和26年度改正 所得税法図解（税務新書）
国元書房 2月 A5 307頁 280円

高橋 達男 官業資材取扱いの在り方
日東出版社 A5 220頁

田中勝次郎 改正 法人税法の研究
白亜書房 1月 A5 469頁 460円

田中 嘉男 税の減価償却
税務経理協会 B6 388頁 250円

地方財務協会編 地方税財政制度解説
同 会 5月 A5 366頁 250円

東洋経済新報社編 日本財政読本
同 社 7月 A5 257頁 260円

塚田十一郎 解説 新改正税法
日本経済新聞社 6月 B6 524頁 350円

亘理 彰 アメリカの予算会計制度 予算制度
港出版合作社 A5 348頁 410円

山口 忠夫 財政学原理
中大出版社 A5 433頁 500円

税務経理協会 改正法人税の取扱通達
同 会 B6 178頁 85円

———— 所得税法の取扱 基本通達
同 会 4月 B6 240頁 80円

税務経理協会 財産評価の取扱 —富裕税財産評価事務取扱通達—
同 会 2月 B6 112頁 40円

統計・統計学

アメリカ合衆国統計基準部編 米国の統計事情 国際連合統計委員会共編 統計懇話会訳
青雲書院 B6 100頁

平山 政市 統計学概論
平山政市(西宮) 6月 A5 271頁 450円

北海道総合開発委員会編 北海道現勢図譜 附，解説書
北海道科学技術連盟(札幌) 9月 B1 5枚，解説書 B5 8頁 130円

川島 胤顯 高知県高岡郡勢総覧 上，下
高岡郡自治振興会(高知県須崎町) 8月，12月 A5 2冊 1組650円

国勢協会編 国勢総覧 第5版
国際聯合通信社 B5 760頁 3500円

久保 秀史 統計の知識（ナーセス・ライブラリ）
医学書院 8月 B6 76頁 120円

九州経済調査協会編 九州地方現勢調査資料
同 会(福岡) B5 7冊 1000円
第1集 自然条件 3月 第5集 水産畜産 5月
第8集 化学工業 4月 第10集 通信 8月
第14集 財政 8月 第15集 鉱工業 8月
第17集 政治・社会・文化 8月

正木 千冬 統計調査ガイドブック 松川七郎共編
東洋経済新報社 7月 B6 188頁 300円

森 數樹 統計の作り方，使い方 4版
統計の友社 7月 B6 250頁 200円

中川 友長 一般統計学
ダイヤモンド社 6月 A5 171頁 280円

日本統計学会編 日本統計学会報 1950年度
同 会 B5 64頁 非売

岡崎 文規 統計の理論と実際 高木尚文共著
泉文堂 4月 A5 185頁 330円

ライス, A.S. 日本の統計機構の在り方 美濃部亮吉，正木千冬共訳
統計の友社 10月 B6 90頁 60円

白崎享一編 日本国勢図会 昭和27年版
国勢社 12月 B6 434頁 280円

高木 秀玄 統計と推計の理論
有斐閣 9月 A5 393頁 530円

竹中 繁雄 統計学の方法
文光堂 B5 140頁 500円

玉手 英三 統計図表 —画き方の実際—
統計の友社 8月 A5 106頁 220円

舘 稔 人口統計講義要綱 2版 日本統計協会編
日本統計協会 7月 A5 113頁 150円

統計学辞典編集委員会編 統計学辞典
東洋経済新報社 12月 A5 1048頁 1600円
（標題紙および奥附に中山伊知郎編とあり）

統計研究会編 国際連合統計委員会標本調査小委員会例会報告書 第4次（標本調査研究資料 第3）
同 会 B5 48頁（謄） 非売

———— 日本における主要標本調査（摘要）（標本調査研究資料 第5）
同 会 B5 103頁（謄） 非売

上杉正一郎 マルクス主義と統計（青木文庫）
青木書店 11月 A6 238頁 90円

社会

阿部 潜 愛と性の百科事典 —正しい性の手帳—
鷺ノ宮書房 5月 B6 433頁 250円

秋澤 修二 現代思想解説
旺文社 8月 B6 414頁 250円

アメリカ合衆国下院非米活動委員会編 共産主義について知っておかねばならぬ600事項 時局問題調査会訳
立花書房 4月 B6 225頁 120円

荒垣 恒政 性愛手帖
モダン生活社 7月 B6 249頁 250円
附，艶語事典

荒川金之助 マルクシズムの常識 古久保俊夫共著（SLP文庫）
興論通信社 3月 B6 126頁 75円

鮎澤 巖 アメリカの労働組合
養徳社(奈良県丹波市町) 1月 B6 250頁 160円

吾妻 光俊 判例労働法 —労働争議—
雇用問題研究会 2月 A5 208頁 250円

———— 労働法 4版（有斐閣全書）
有斐閣 2月 B6 367頁 280円

———— 労働協約
山海堂 5月 A5 310頁 300円

ベアー, M. 社会思想史 西雅雄訳
三一書房(京都) 1月 B6 647頁 560円

米国経済研究所調査部編 日米両国の雇用及労働の比較（日米経済叢書）
同 所 3月 B6 114頁 110円

———— 日米両国の給与支出面の比較（日米経済叢書）
同 所 3月 B6 145頁 130円

ベルデァエフ, N.A. マルクス主義と宗教 宮崎信彦訳
慶友社 10月 B6 116頁 130円

ブルム, L. 結婚について 福永英二, 新関嶽雄共訳
ダヴィッド社 9月 B6 310頁 240円

ビュアリ, J.B. 思想の自由の歴史 森島恒雄訳 (岩波新書)
岩波書店 4月 B6 243頁 90円

ダグラス, A.S. 危険な年ごろ —青少年はどう指導したらよいか— 堀秀彦訳 (青少年指導双書)
樋口書店 11月 A5 214頁 190円

淡 徳三郎 社会思想入門 (青木文庫)
青木書店 10月 A6 237頁 90円

閻 錫山 共産主義の何に反対するか? 何に依つて反共するのか?
大同学社 9月 B6 70頁 70円

エンゲルス, F. 空想より科学へ 逸見重雄訳 (学生文庫)
酣燈社 6月 B6 222頁 90円
附, エンゲルス著作年表

———— 共産主義の原理 宮川実訳 (青木文庫)
青木書店 3月 A6 187頁 60円

エリス, H. 性の心理 第5巻 性放出の機構 斎藤良象訳
地平社 10月 B6 292頁 280円

エルビュ, M. 戦後のヨーロッパの性生活の実態 吉田俊夫訳
三井書店 10月 B6 240頁 190円

ゲッチング, A. 社会保障 柳沢恭雄, 船越章共訳 (文庫クセジュ)
白水社 12月 B6 143頁 120円

ハイボー, A. 友情・結婚・家庭 足立庸訳 (Y.M.C.A.青年指導叢書)
日本基督教青年会同盟 7月, 2版10月 B6 146頁 120円

林 達夫 共産主義的人間
月曜書房 5月 B6 236頁 200円

樋口 周三 防火の栞
通信教育振興会 10月 B6 97頁 60円

本田喜代治 社会思想史 —あるいは思想の社会史—
培風館 9月 A5 361頁 380円

本荘 可宗 女性の自由・幸福
青輪社 11月 B6 186頁 180円

堀 秀彦 配偶者を選ぶ法 (今日の教養書選)
池田書店(藤沢) 6月 B6 219頁 130円

———— 新恋愛論
雲井書店 4月 B6 202頁 120円

法政大学大原社会問題研究所編 日本労働年鑑 第23集 1951年版, 第24集 1952年版
時事通信社 1月, 10月 A5 2冊 各900円

細野 武男 社会学 (新文化叢書)
法律文化社(京都) 5月 B6 283頁 300円

笛木 正治 労資関係と経営管理
森山書店 4月 A5 246頁 290円

フロム, E. 自由からの逃走 日高六郎訳 (現代社会科学叢書)
創元社 12月 B6 335頁 280円

古山 宏等 判例労働法の研究
労務行政研究所 1月 A5 1000頁 950円

藤田 たき 年少者と労働
石崎書店 10月 A5 337頁 300円

伊部 政一 民主主義新講
時潮社 6月 B5 190頁 180円

家田 信一 最新厚生年金保険法詳解 (社会保険叢書)
雇用問題研究会 8月 B6 202頁 200円

井口 一郎 マス・コミュニケイション —どんなふうに大衆へはたらきかけるか その理論とその実証—
光文社 12月 A5 257頁 330円

今村 誠次 世論調査の基礎知識
国民図書刊行会 9月 B6 269頁 270円

猪木 正道 三つの共産主義 —レーニン・トロッキー・スターリン—
養徳社(奈良県丹波市町) 5月 B6 256頁 180円

井上 清 日本女性史 10版
三一書房(京都) 9月 B6 356頁 250円

井上 廣司 厚生年金保険法早わかり 6版 附, 様式集
日本法令様式販売所 12月 B5 43頁 70円

井上 泰宏 性の誘惑と犯罪
あまとりあ社 10月 A5 171頁 200円

石黒 拓爾 労働協約の基本問題 —その実態と理論の探求—
労務行政研究所 6月 B6 303頁 250円

磯田 進 労働法 (岩波新書)
岩波書店 10月 B6 244頁 100円

井藤 半彌 社会政策総論 (現代商学全書)
春秋社 A5 232頁 300円

岩原 拓 学校における純潔教育の理論と実際
第一出版 5月 B6 192頁 160円

岩村三千夫 毛澤東思想の発展 (青木文庫)
青木書店 3月, 2版12月 A6 212頁 80円

泉 靖一 社会学講義資料 Ⅱ 或る文化変遷のモノグラフ
敬文堂 9月 A5 151頁 180円

加田 哲二 日本社会思想史 上, 下
岩崎書店 5月, 6月 A5 2冊 200円, 280円

鎌塚 扶 青年期の健全な経過のために —性衝動のコントロールを主として— 高等学校男子用, 女子用
広報図書(広島) 9月 B6 2冊 各20円

神近 市子 女性思想史
三元社 7月 B6 228頁 150円

樺 俊雄 文化社会学
創元社(大阪) 3月 A5 260頁 240円, 特製290円

———— 社会学通論 補 阿閑吉男共編
同文館 4月 A5 432頁 380円

カウッキー, K.J. 社会民主主義と共産主義の対決 直井武夫訳
酣燈社 11月 B6 163頁 100円

川邊喜三郎 一般社会学
清水書院 9月 A5 388頁 370円

河合榮治郎 自由主義の擁護 (角川文庫)
角川書店 3月 A6 220頁 60円

河上 肇 第二貧乏物語 (三笠文庫)
三笠書房 10月 A6 258頁 90円

川崎 三藏 戦後労働運動の潮流
官界新報社 A5 383頁 300円

川島 三郎 児童福祉法の解説
全国社会福祉協議会連合会 B6 350頁 230円

萱原 信雄 近代社会思想の系譜 —その理論と実践—
小峰書店(豊島区) 6月 B6 282頁 250円

風早八十二 日本社会政策史 上巻 (青木文庫)
青木書店 12月 A6 291頁 120円

梶原 三郎 労働衛生
東洋書館 10月 A5 424頁 480円

健康保険組合連合会編 社会保障年鑑 1952年版
東洋経済新報社 12月 A5 331頁 380円

菊池 寛 恋愛と結婚の書
非凡閣 9月 B6 205頁 180円
附, 現代女性読本

木村忠二郎 生活保護法の実務
時事通信社 3月 B6 223頁 120円

———— 社会福祉事業法の解説
時事通信社 7月 B6 254頁 200円

桐原 葆見 産業安全 —労働災害とその防止—
東洋書館 6月 A5 255頁 350円

北里 俊夫 女の体臭 2版
あまとりあ社 5月 B6 217頁 130円

北澤新次郎 労働問題入門 (入門経済学叢書)
広文社 4月 B6 251頁 160円

———— 西洋思潮入門
講談社 2月 B6 329頁 320円

———— 社会政策各論 (勁草全書)
勁草書房 9月 B6 296頁 320円

胡 喬木 中国共産党小史 中国研究所訳
中国資料社 8月 B6 149頁 100円

小林さえ子 孤独・友情・社会 —社会生活の心理— (ナーセス・ライブラリ)
医学書院 12月 B6 42頁 100円

小池 武 教化実録 痛ましき小鳩
小池 武(宇都宮) 2月 A5 200頁 非売

小泉 信三 共産主義と人間尊重
文芸春秋新社 6月 B6 212頁 190円

———— マルクス死後五十年 —マルクシズムの理論的批判— (角川文庫)
角川書店 10月 A6 275頁 100円

国家試験研究会編 労働法 Ⅱ 労働組合法, 労働関係調整法 (国家試験研究叢書)
高文社 4月 B6 151頁 130円

国際労働局編 社会保障制度の焦点 (I.L.O.叢書)
国際公論社 8月 B6 300頁 180円

———— 社会正義のために 三十年の闘ひ
日本ILO協会 8月 B6 140頁 120円

小松堅太郎 社会学講義
理想社 5月 B6 232頁 180円

コミンテルン編 日本共産党テーゼ —22年, 27年, 政治テーゼ, 32年, 50年テーゼ— 世紀書房訳編
世紀書房 5月 B6 319頁 200円
附, 朝鮮問題に関する重要テーゼ, コミンテルン・コミンフォルム方針書抄1

近藤 貞次 職業心理学
雇用問題研究会 6月 A5 337頁 350円

コウギル 社会事業入門 2版 大間知千代訳
全国社会福祉協議会連合会 B6 110頁 80円

小山進次郎 生活保護法の解釈と運用
全国社会福祉協議会連合会 12月 A5 980頁 900円

熊本短期大学社会科研究室編 「今の若いもの」についての世論調査 —社会調査の理論と実際— (研究紀要)
同 大学(熊本) 4月 B5 65頁 (謄) 非売

黒木 利克 現代社会福祉事業の展開
全国社会福祉協議会連合会 B6 200頁 150円

———— 医療扶助の取扱
全国社会福祉協議会連合会 B6 390頁 220円

櫛田フキ等 女性は解放されたか
三一書房(京都) 1月 B6 229頁 180円

櫛田 民藏 社会主義は闇に面するか光に面するか (朝日文庫)
朝日新聞社 8月 B6 314頁 280円

前波 仲子 改訂新版 女性宝鑑
京北書房 4月 B6 638頁 350円

牧島 明編 ファシズム下における大衆活動 —1931~32年の国際的諸経験—
新生書房 2月 B6 169頁 120円

マルクス＝エンゲルス選集刊行会編　マルクス＝エンゲルス略年譜
大月書店　9月　B6　108頁　100円
（マルクス＝エンゲルス選集刊行記念出版）

マルクス, K.H.　共産党宣言　エンゲルス共著　リヤザノフ註解　早川二郎訳
ナウカ社　2月　A5　178頁　150円

————　共産党宣言　エンゲルス共著　大内兵衛, 向坂逸郎共訳　（岩波文庫）
岩波書店　12月　A6　111頁　40円

————　マルクス＝エンゲルス往復書簡
第1, 2　エンゲルス共著　岡崎次郎訳（岩波文庫）
岩波書店　A6　2冊
第1　1844年10月～1851年6月　4月　120円
第2　1851年7月～1852年12月　9月　160円

松田　勇　近世社会思想史序説　増補
三和書房(京都)　11月　A5　377頁　420円

松前　重義　科学の進歩とマルクス主義
天満社　3月　B6　228頁　180円

松本　征二　身体障害者福祉法解説
全国社会福祉協議会連合会　A5　200頁　200円

松本潤一郎　新版 社会学新講
中村書店(武蔵野)　5月　B6　288頁　200円

松島　静雄　労働社会学序説
福村書店　8月　A5　448頁　550円

松崎　芳伸　アメリカ労働法のはなし　―交渉単位制と労組組織の焦点―
日本労働通信社　1月　B6　261頁　150円

馬島　僩　現代の性典
双龍社　6月　B6　401頁　図版6枚　300円

皆川　邦彦　子供の性行動　（問題少年全集）
厚生省社会事業協会　B5　315頁　250円

南　博　社会心理学　―社会行動の基礎理論―　20版
光文社　5月　A5　365頁　380円

宮本　忍　思春期　―親と子の最初の問題―　宮本三枝子共著
光文社　6月　B6　243頁　220円

宮本百合子　若い女性のために　（市民文庫）
河出書房　5月　A6　200頁　80円

水田　洋　社会思想小史　（100ページ・シリーズ）
中教出版　9月　B6　144頁　100円

毛　沢東　毛沢東論文集　現代中国研究会訳
第三書房　4月　B6　287頁　210円

毛　沢東編　マルクス・エンゲルス・レーニン・スターリン　思想方法論　改訳増補決定版　片山さとし等訳
五月書房　5月　B6　381頁　270円

モア, T.　ユートウピア　平井正穂訳（岩月名著選）
若月書店　6月　B6　252頁　190円

森　耕二郎　社会政策要論
日本評論社　1月　A5　418頁　500円

森田宗一等　少年問題と法律
有斐閣　7月　B6　414頁　360円
（児童憲章制定記念）

モルリイ　自然の法典　大岩誠訳　（岩波文庫）
岩波書店　11月　A6　184頁　80円

望月　衛　性の心理と教育　―教育者のために―　2版　（心理学選書）
壮文社　7月　B6　202頁　150円

村川　謙雄　公庫住宅の話　―住宅金融公庫の手引―
新建築社　7月, 2版, 3版10月　B6　92頁　80円

永井　潜　性教育講話　上, 下
万葉出版社　6月, 10月　B6　2冊　250円, 200円

永井　三郎　グループ・デスカッション　4版　（YMCA 青年指導叢書）
日本基督教青年会同盟　6月　B6　90頁　60円

————　グループ・ワーク　3版　（YMCA 青年指導叢書）
日本基督教青年会同盟　8月　B6　152頁　90円

長野　敏一　フリーメーソンリー研究　（研究紀要）
熊本短期大学(熊本)　9月　B5　197頁（謄）非売

長里　清　少年少女の純潔教育
学芸図書出版社　3月　B6　200頁　130円

中野　精一　社会学要講　2版
関書院(京都)　5月　B6　262頁　200円

南部僑一郎　艶笑珍友伝
あまとりあ社　11月　B6　267頁　200円

日本法令様式販売所編　改正 健康保険法早見宝典　昭和26年度版
同　所　5月　B5　139頁　120円

————　労働基準法施行規則法規集　3版
同　所　12月　B6　95頁　60円

————　就業規則作成の手引　3版
同　所　4月　B6　44頁　35円

日本遺族厚生連盟編　西ドイツにおける 一般負担均衡法草案　―戦争犠牲者援護に関する法律草案―
同　連盟　9月　B6　137頁　非売

日本経営者団体連盟編　合理的な賃金制度
同連盟弘報局　5月　A5　137頁　150円

————　産業労働現勢報告　第5　昭和26年上期　半年報
同連盟弘報局　10月　A5　167頁　100円

日本経営者団体連盟編　中小企業における労働問題　―その問題点と対策―
同　連盟　1月　A5　51頁　非売

日本研究社編　児童憲章図説
同　社　7月　B2　4枚張　450円

日本国民救援会編　公判闘争の組織について
真理社　11月　B7　32頁　15円

日本労農救援会編　弾圧とのたたかい
真理社　3月, 2版7月　B7　56頁　20円

日本生活問題研究所編　世界新情勢と賃金政策
同　所　4月　B6　69頁　50円

日本青年会編　結社総覧　昭和26年版　第1巻　東京地区
同　会　3月　A5　208頁　430円

日本赤十字社編　伸びゆく日本赤十字　昭和26年度
同　社　3月　B6　18頁　非売

————　青少年赤十字指導情報
同　社　6月, 12月　B5　2冊　非売

————　赤十字 業務年報 昭和24年度
同　社　9月　B6　72頁　非売

————　数字から見た赤十字　昭和24年版
同　社　B5　38頁　非売

西川　清治　社会構成論
本田書店(京都)　B6　200頁　200円

野村　武　健康保険早わかり　3版
日本法令様式販売所　4月　B6　27頁　20円

————　健康保険様式集
日本法令様式販売所　5月　B6　71頁　120円

尾高　邦雄　新稿 職業社会学
福村書店　10月　A5　420頁　550円

大皇　たね　ケース・ウワークの基礎知識　（ナーセス・ライブラリ）
医学書院　10月　B6　51頁　80円

小此木　治　恋愛心理学
愛隆堂　8月　B6　254頁　180円

大河内一男　独逸社会政策思想史　下巻
日本評論社　1月　A5　454頁　700円

————　社会政策原理　（勁草全書）
勁草書房　1月　B6　330頁　280円

————　社会思想史　（教養全書）
有斐閣　9月　B6　335頁　300円

大久保満彦　愛に飢える子供　―児童福祉の技術と実際―
理想社　11月　B6　220頁　190円

————　母と共に語る　―どうして青少年の不良化を防ぐか―　（児童憲章・母の読本）
理想社　6月　B6　116頁　100円
附, 児童憲章の解説

大蔵財務協会編　現代職業読本
同　会　9月　B6　240頁　170円

大蔵財務協会編　住宅金融公庫 あなたの家が出来るまで
同　会　B6　230頁　250円

鬼丸　勝之　公営住宅法詳説
理工図書　10月　B6　240頁　180円

小野　磐彦　就職読本
岩崎書店　B6　260頁　200円

————　わが子の職業の選び方
岩崎書店　3月　B6　252頁　180円

小野清一郎, 本邦犯罪現象の認識　新版
刑務協会　9月　A5　76頁　100円

大澤　正　北海道における引揚者の更生事業を観る
北海道経済興論新聞社(札幌)　A6　非売

大島　正雄　性教育の体系
東山書院(京都)　3月　B6　94頁　45円

オスカ, R.E.　何故不良になるか　―青少年の不良防止と取扱― 堀秀彦訳　（青少年指導双書）
樋口書店　11月　A5　160頁　150円

ピーク, W.　反ファシズム統一戦線の経験と批判　―共産主義インタナショナル第7回世界大会活動報告―
社会書房　2月　B6　120頁　80円

ビタァスン, F.　アメリカの労働組合　―運営の実際と解説― 阪本泉訳
双美書房　3月　A5　458頁　550円

ビジョン, H.D.　ケース・ワークの技術と方法
鈴木憲三訳
日本更生保護協会　7月　A5　197頁　250円

プリンストン大学産業関係部編　アメリカ四大会社における労資関係　伊藤淳巳訳
布井書房(大阪)　8月　B6　190頁　180円

ラッセル, B.A.W.　権威と個人　江上照彦訳
社会思想研究会出版部　4月　B6　227頁　190円

ラスキ, H.J.　現代社会における 労働運動　隅谷三喜男, 藤田若雄共訳
みすず書房　6月　B6　226頁　230円

————　ヨーロッパ自由主義の発達　石上良平訳
みすず書房　4月　B6　306頁　300円

レーニン, N.　プロレタリア革命と背教者カウツキー　村井繁訳
世紀書房　5月　B6　211頁　180円

————　戦争論　焦敏之編　大橋国太郎訳
五月書房　4月　B6　206頁　160円

————　社会主義経済建設論　上巻　スターリン共著　中央幹部必読文献編集委員会編　石堂清倫訳
五月書房　9月　B6　526頁　400円

レーニン, N. 人民の友とは何か —かれらはいかに社会民主主義者とたたかうか— 川内唯彦訳
世紀書房 5月 B6 425頁 320円

理論社編 共産主義への50の疑問
同 社 10月 B6 256頁 200円

労働資料頒布会編 労働争議集 (労働資料頒布会 第2輯)
同 会(富山) B5 90頁 非売

労働調査所編 労働基準法全書
同 所(大阪) 11月 B5 1000円

労務行政研究所編 改正労働基準法施行規則 改訂版
同 所 5月 B6 425頁 300円

劉 少奇 共産党員の修養を論ず 浅川謙次訳 (学習叢書)
中国資料社 11月 B6 143頁 100円

———— 劉少奇論文集 浅川謙次訳編
第三書房 11月 B6 352頁 250円

———— 大衆組織の根本問題
中国資料社 7月 B6 140頁 120円

酒井雄三郎 列国社会党大会議 木村毅解題
朝日新聞社 3月 B6 158頁 120円

佐野 學 共産主義戦争論 —マルクス・レーニン・スターリン・毛沢東の戦争観の分析—
青山書院 11月 B6 284頁 220円

佐藤 啓作 賃金と能率 (経営合理化全集)
日本経済社 7月 B6 208頁 200円

佐藤 信一 社会福祉協議会早わかり
全国社会福祉協議会連合会 B6 60頁 25円

重田 信一 社会福祉施設の管理について
山形県社会福祉協議会(山形) A5 170頁 150円

清水幾太郎 社会心理学 (岩波全書)
岩波書店 10月 B6 225頁 200円

———— 社会的人間論 (人間選書)
目黒書店 3月 B6 271頁 250円

清水 盛光 中国郷村社会論
岩波書店 7月 A5 659頁 1000円

清水 廉編 わかり易い実例つき 労働基準法の手続
日本法令様式販売所 3月 B6 94頁 70円

新海 悟郎 不良住宅地区の実態 —神戸市番町地区現況調査—
コロナ社 4月 A4 64頁 150円

新明 正道 社会学教程
関 書院(京都) 5月 B6 330頁 250円

———— 社会学の基礎問題
弘文堂 A5 366頁 450円

———— 社会学史 (社会学選書)
有斐閣 2月 A5 385頁 400円

———— 社会本質論
弘文堂 5月 A5 418頁 450円

新時代叢書刊行会編 アメリカの当面する諸問題 —アメリカ共産党第15回(1950.12)全国大会報告集より— (新時代叢書)
新時代社 7月 A5 272頁 250円

思想の科学研究会編 「戦後派」の研究
養徳社(奈良県丹波市町) 6月 B6 234頁 170円

ソ同盟科学アカデミー哲学研究所編 史的唯物論 上巻 ソヴェト研究者協会訳
大月書店 11月 B6 509頁 380円

ソ同盟M.E.L.研究所編 マルクス・エンゲルス・レーニン・スターリン 遊撃戦論 山辺健太郎訳
五月書房 3月 B6 246頁 190円

ソロキン, P.A. ヒューマニティの再建 北岭吉訳
文芸春秋新社 3月 B6 339頁 270円

駿河台出版社編 労働六法 —改正労働法規全集—
同 社 B7 600頁 250円

スターン, エデイス, M. 児童養護の理論と実際 田代不二夫訳
全国社会福祉協議会連合会 B6 130頁 120円

スタンダール 恋愛論 上,下 原亨吉,宇佐見英治共訳 (角川文庫)
角川書店 2月 A6 2冊 60円, 100円

スターリン, I.V. レーニン主義の諸問題 中城龍雄訳
真理社 6月, 2版12月 B6 740頁 380円

———— ソヴェート同盟共産党史 中城龍雄訳
真理社 6月, 2版11月 B6 430頁 200円

———— 続レーニン主義の諸問題 上巻 高山洋吉訳
第三書房 7月 B6 384頁 300円

スウィージー, P.M. 社会主義 野々村一雄訳 (岩波現代叢書)
岩波書店 1月 B6 374頁 280円

社会保険法規研究会編 社会保険診療に必要な諸様式とその解説
同 所 3月 B5 223頁 250円

社会福祉行政研究会編 社会福祉法人の手引
全国社会福祉協議会連合会 B6 316頁 190円

社会科学研究会編 社会科学基礎教程 正篇 3版8月 続篇12月
三一書房(京都) B6 2冊 220円, 260円

社会書房編 戦争と平和の理論
同 書房 4月 B6 152頁 100円

春秋社編 現代社会思想講座
同 社 A5 6冊 各200円
第1巻 現代社会思想の源流 2月
第2巻 西欧民主主義 5月
第5巻 社会思想と現代文化 3月
別巻第1 アジア社会とアジア民族 4月
別巻第2 西欧の危機
別巻第3 現代日本 4月

…D. ジェーンへの手紙 下巻 村岡花子訳
3月 B6 354頁 130円

社会主義のはなし (羽田文庫)
11月 A6 191頁 80円

日本の労働運動—略史と年表—
会(大阪) 1月 B5 14頁 50円

性愛50年 5版 (あまとりあ選書)
社 9月 A5 237頁 図版9枚 230円

ニッポンの女 (タカクラ・テル著作集)
10月 B6 102頁 100円

イギリス労働組合に学ぶ
4月 A5 220頁 図版5枚 160円

児童福祉法の解説と運用
11月 B6 407頁 280円
憲章, 児童福祉法, 児童福祉法施行令, 児童行規則

グループ・ウオークの技術
祉協議会連合会 B6 250頁 200円

ケース・ウオークの技術 3版
祉協議会連合会 B6 215頁 150円

世界女性史 2版 (刀江文庫)
6月 B6 271頁 130円

少年期の犯罪
4月 B6 210頁 180円

共産主義と世界観 3版
2月 B6 191頁 120円

少年保護
B6 120頁 100円

ケース・ウワーク要論 5版
祉協議会連合会 B6 350頁 250円

純潔教育 定方亀代, 大平えつ共著
版 4月 B6 240頁 150円

社編 子供の不良化について (道友文庫)
奈良県丹波市町) 4月 A6 26頁 10円

シェフスキー レーニンの党組織原則
B6 130頁 70円

M. 人民の子 4版
京都) 7月 B6 221頁 140円

続人民の子 山辺健太郎訳
京都) 6月 B6 159頁 130円

社会調査の方法 甲田和衛共著
9月 B6 318頁 200円

女の学校
社 7月 B6 215頁 190円

研究会編 社会学教程
京都) 5月 B6 330頁 250円

徳光 五郎 全国一流銀行, 会社, 大学, 官庁出題主要問題解説
実務研究会 9月 B6 162頁 140円

東京大学学生救援会編 吾が友に告げん —軍裁に問われた東大十六学生の記録—
同 会 5月 B6 64頁 30円

東京商工会議所編 労働基準行政に関する業界の実情並びに意見調査 (調査資料)
同 所 A5 74頁 (謄) 非売

東京都児童福祉協会編 家庭のしおり
同 会 12月 B6 32頁 30円

東洋経済新報社編 新卒業者の就業手引 どんな会社を選ぶか 昭和26年版
同 社 6月 B6 263頁 170円

豊島順二郎 子供の性生活
西荻書店 5月 B6 408頁 350円

中央共同募金委員会編 共同募金年報 第4 昭和25年版
同 会 11月 A5 296頁 非売

中央労働学園編 労働年鑑 昭和26年版
同 学園 2月 A5 634頁 600円

中央社会福祉協議会編 社会福祉行政資料
同 会 B5 95頁 非売

———— 社会福祉と民生委員 4版
全国社会福祉協議会連合会 B6 96頁 70円

———— 町村と社会福祉 4版
全国社会福祉協議会連合会 B6 68頁 30円

———— 児童福祉事業関係資料
同 会 B5 124頁 非売

牛島義友等 少年問題と科学
有斐閣 7月 B6 399頁 360円
(児童憲章制定記念)

和田 俊二 労働の経済地理学
関 書院(京都) 9月 B6 146頁 160円

若木 雅夫 泥まみれの子供たち —児童憲章の解説と子供の実態をさぐる—
渡辺書房 11月 B6 215頁 200円

鷲尾 雨工 あむうる・らいふ —性の心理と技巧—
(鷲尾浩)
あむうる社 9月 B6 223頁 150円
附, 性用語辞典

山元 一郎 近代思想の課題
法律文化社(京都) B6 270頁 300円

山上正太郎編 女性西洋史
養徳社(奈良県丹波市町) 7月 B6 233頁 240円

山下俊郎等 性教育心理学 —性の関心をいかに導くか— 3版
東洋書館 3月 A5 396頁 390円

柳川貫佐夫 経営権と労働権 高島良一共著
日本労政協会 10月 B6 258頁 220円

安井 二郎 欧米の労働銀行 (フェビアン・パンフレット)
日本フェビアン研究所 6月 B6 61頁 25円