Тем, что эта книга дошла до Вас, мы обязаны в первую очередь библиотекарям, которые долгие годы бережно хранили её. Сотрудники Google оцифровали её в рамках проекта, цель которого – сделать книги со всего мира доступными через Интернет.

Эта книга находится в общественном достоянии. В общих чертах, юридически, книга передаётся в общественное достояние, когда истекает срок действия имущественных авторских прав на неё, а также если правообладатель сам передал её в общественное достояние или не заявил на неё авторских прав. Такие книги – это ключ к прошлому, к сокровищам нашей истории и культуры, и к знаниям, которые зачастую нигде больше не найдёшь.

В этой цифровой копии мы оставили без изменений все рукописные пометки, которые были в оригинальном издании. Пускай они будут напоминанием о всех тех руках, через которые прошла эта книга – автора, издателя, библиотекаря и предыдущих читателей – чтобы наконец попасть в Ваши.

Правила пользования
Мы гордимся нашим сотрудничеством с библиотеками, в рамках которого мы оцифровываем книги в общественном достоянии и делаем их доступными для всех. Эти книги принадлежат всему человечеству, а мы – лишь их хранители. Тем не менее, оцифровка книг и поддержка этого проекта стоят немало, и поэтому, чтобы и в дальнейшем предоставлять этот ресурс, мы предприняли некоторые меры, чтобы предотвратить коммерческое использование этих книг. Одна из них – это технические ограничения на автоматические запросы.

Мы также просим Вас:

- **Не использовать файлы в коммерческих целях.** Мы разработали программу Поиска по книгам Google для всех пользователей, поэтому, пожалуйста, используйте эти файлы только в личных, некоммерческих целях.
- **Не отправлять автоматические запросы.** Не отправляйте в систему Google автоматические запросы любого рода. Если Вам требуется доступ к большим объёмам текстов для исследований в области машинного перевода, оптического распознавания текста, или в других похожих целях, свяжитесь с нами. Для этих целей мы настоятельно рекомендуем использовать исключительно материалы в общественном достоянии.
- **Не удалять логотипы и другие атрибуты Google из файлов.** Изображения в каждом файле помечены логотипами Google для того, чтобы рассказать читателям о нашем проекте и помочь им найти дополнительные материалы. Не удаляйте их.
- **Соблюдать законы Вашей и других стран.** В конечном итоге, именно Вы несёте полную ответственность за Ваши действия – поэтому, пожалуйста, убедитесь, что Вы не нарушаете соответствующие законы Вашей или других стран. Имейте в виду, что даже если книга более не находится под защитой авторских прав в США, то это ещё совсем не значит, что её можно распространять в других странах. К сожалению, законодательство в сфере интеллектуальной собственности очень разнообразно, и не существует универсального способа определить, как разрешено использовать книгу в конкретной стране. Не рассчитывайте на то, что если книга появилась в поиске по книгам Google, то её можно использовать где и как угодно. Наказание за нарушение авторских прав может оказаться очень серьёзным.

О программе
Наша миссия – организовать информацию во всём мире и сделать её доступной и полезной для всех. Поиск по книгам Google помогает пользователям найти книги со всего света, а авторам и издателям – новых читателей. Чтобы произвести поиск по этой книге в полнотекстовом режиме, откройте страницу `http://books.google.com`.

Digitized by Google

Mss. pr.
1607.
4°
Fratsch II.

Digitized by Google

Digitized by Google

Digitized by Google

СОБРАНІЕ
РУССКИХЪ НАРОДНЫХЪ
ПѢСЕНЪ
СЪ ИХЪ ГОЛОСАМИ
ПОЛОЖЕННЫХЪ НА МУЗЫКУ
ИВАНОМЪ ПРАЧЕМЪ.

Вновь изданное съ прибавленіемъ къ оными второй части.

ЧАСТЬ II.

Музыку гравир. и печат. К. Фроловъ.

Съ дозволенія Санктпетербургскаго Цензурнаго Комитета печатано въ типографіи Шнора.

САНКТПЕТЕРБУРГЪ 1806 г.

219/20.

Digitized by Google

BIBLIOTHECA
REGIA
MONACENSIS

Digitized by Google

СОДЕРЖАНІЕ

ВТОРОЙ ЧАСТИ.

Прошяжныхъ пѣсенъ - - - - - - - - -	24 Nummern.	Blatt 1.
Плясовыхъ или Скорыхъ - - - - - - - -	30 „	„ 25.
Хороводныхъ - - - - - - - - - -	5 „	„ 53.
Свадебныхъ - - - - - - - - - -	5 „	„ 60.
Святочныхъ - - - - - - - - - -	3 „	„ 65.
Малороссійскихъ - - - - - - - - -	8 „	„ 68.

Digitized by Google

Digitized by Google

Digitized by Google

Песни протяжныя.

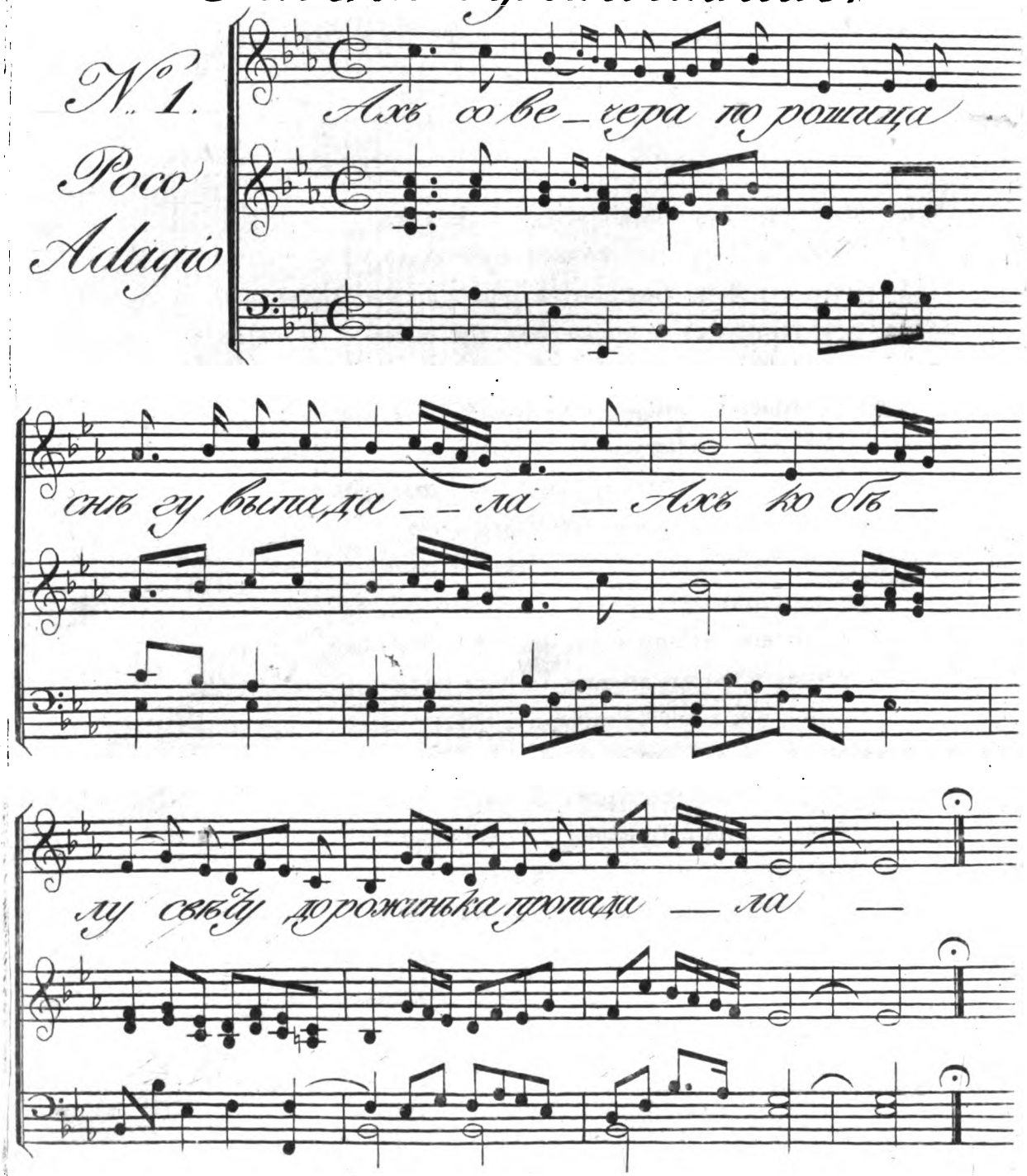

2-е Ч. прот.

Digitized by Google

BAYERISCHE STAATS-BIBLIOTHEK MUENCHEN

ПѢСНИ ПРОТЯЖНЫЯ.

No. 1.

Ахъ! со вечера порошица снѣгу выпадала,
Ахъ! ко бѣлу свѣту дороженька пропадала,
Ахъ! не ржавчинкою болотную травушку съѣдало,
Ахъ! не кручинушка доброва молодца меня сокрушала,
Ахъ! что сушитъ, крушитъ, доброва молодца зло нещастье,
Ахъ! зло нещастье доброва молодца худа слава:
Ахъ! я съ худой славы, доброй молодецъ, вѣчно погибаю!
Ахъ! погибаетъ моя головушка, а всё напрасно!
Ахъ! не сизъ голубь по воздуху летаетъ,
Ахъ! доброй молодецъ по лагерямъ гуляетъ,
Ахъ! онъ держитъ во правой рукѣ востру саблю,
Ахъ! онъ ищетъ, выбираетъ, такова человѣка,
Ахъ! еще ктожъ бы изъ вострой сабли ржавчинку повывелъ,
Ахъ! изъ меня, изъ доброва молодца, грусть, тоску, кручину.
Ахъ! какъ задумалъ моя радость, дружечикъ жениться,
Ахъ! не на душечкѣ на красной на дѣвицѣ,
Ахъ! на бѣдной, на злощастной на вдовицѣ:
Ахъ! у вдовушки обычай не дѣвичей,
Ахъ! постелюшку вдовушка стелитъ, сама плачетъ;
Ахъ! изголовье выкладаетъ, слезно возрыдаетъ,
Ахъ! своево ли прежнева мужа жалко вспоминаетъ.

Digitized by Google

Digitized by Google

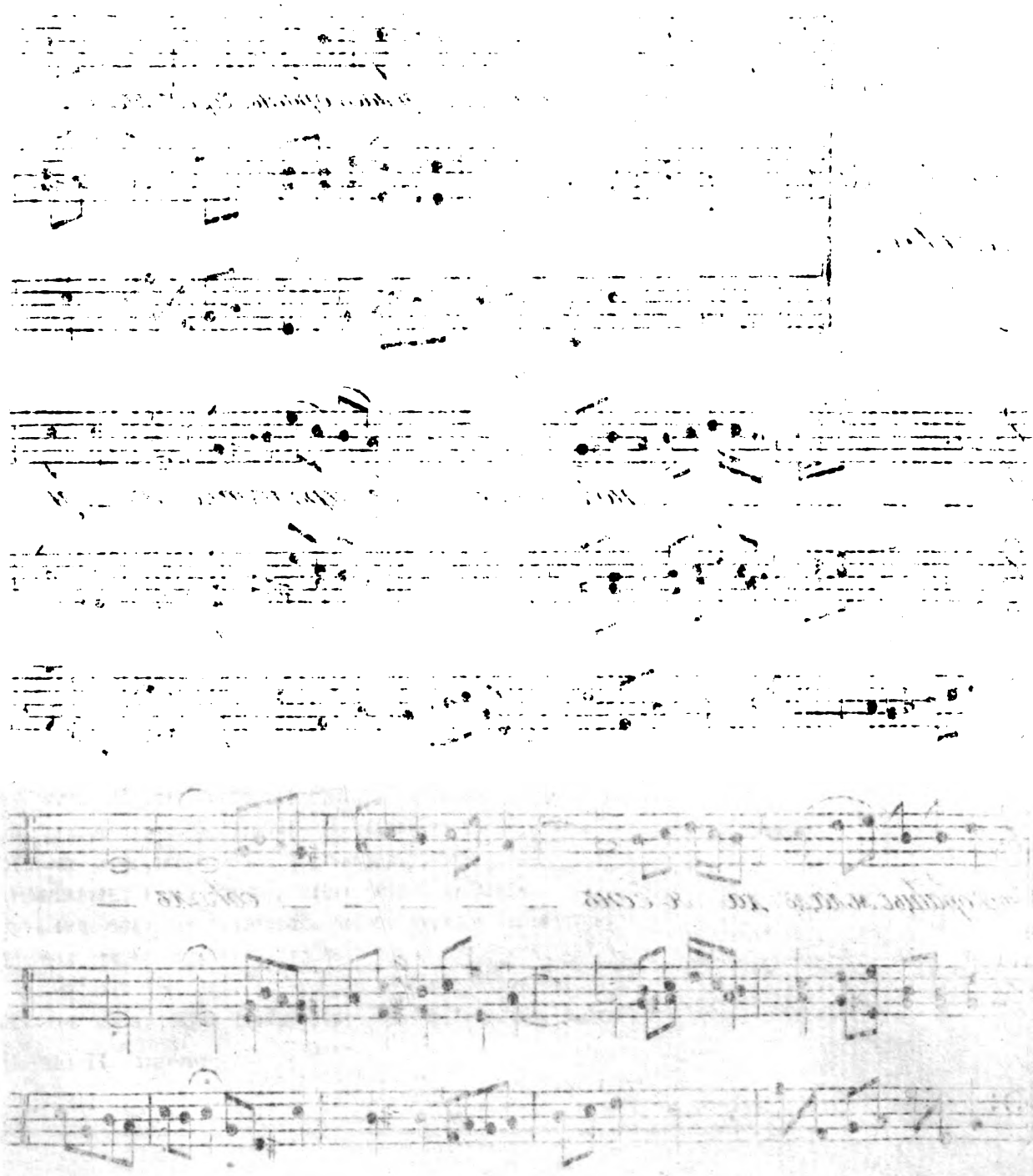

Digitized by Google

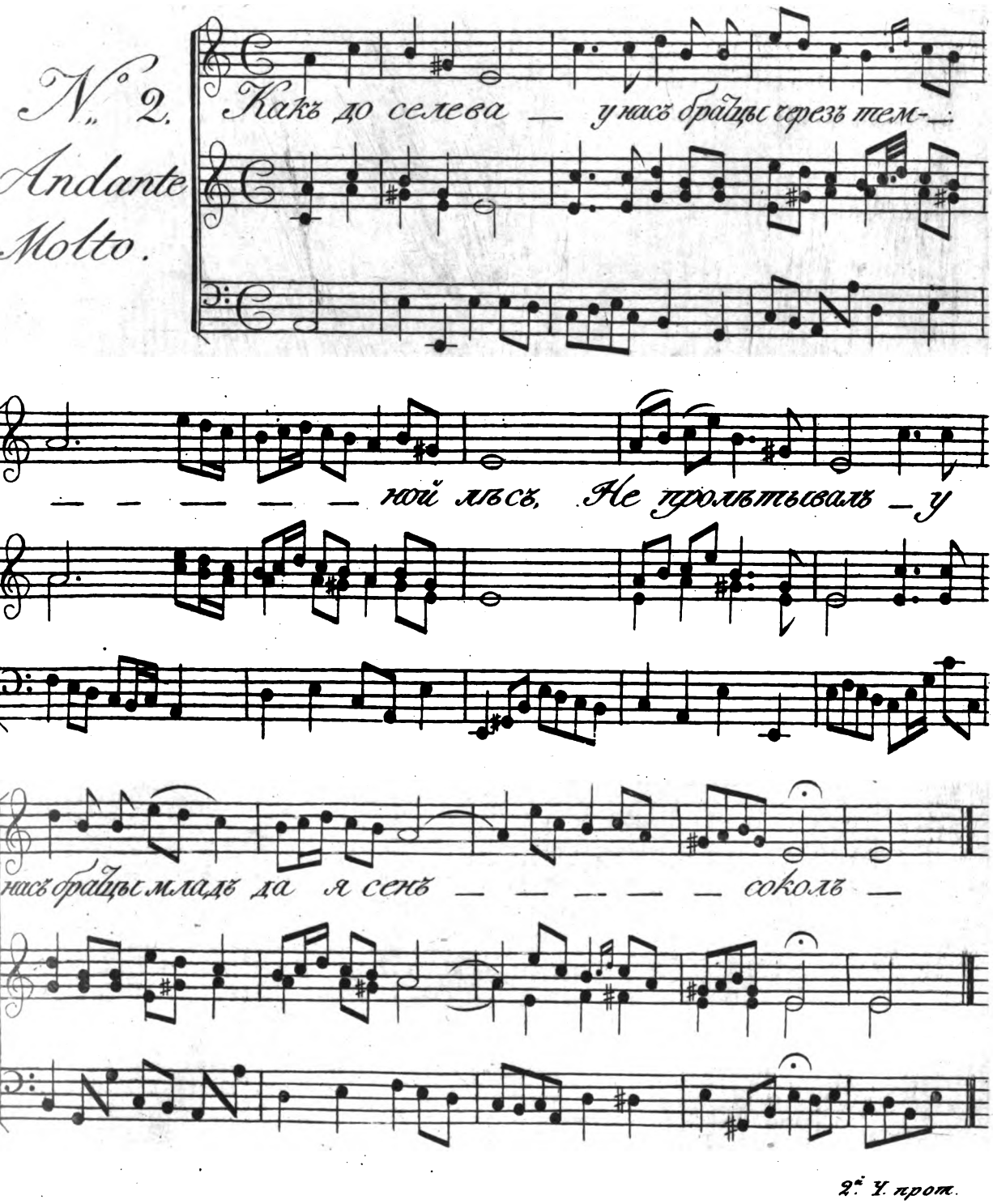

2. У. прот.

Digitized by Google

No. 2.

Какъ доселѣ у насъ, братцы! черезъ темной лѣсъ,
Какъ никто-то у насъ, братцы! не прохаживалъ,
Не пропорхивалъ тутъ, братцы! младъ ясенъ соколъ,
Не пролетывалъ, братцы! ни сизой орелъ;
А какъ нынѣча у насъ, братцы! черезъ темной лѣсъ,
Пролегла, лежитъ широкая дороженька,
Что по той ли по широкой по дороженькѣ
Проѣзжалъ туда удалой доброй молодецъ.
На зарѣ-то было, братцы! да на утренней,
На восходѣ-то было, братцы! краснова солнышка,
На закатѣ-то было, братцы! свѣтлова мѣсяца,
Какъ убитъ лежитъ удалой доброй молодецъ,
Что головушка у молодца изпроломана,
Рептиво сердце у молодца изпрострѣлено,
Что постелюшка подъ молодцомъ камышъ трава,
Изголовьицо подъ добрымъ частъ ракитовъ кустъ,
Одѣяличко на молодцѣ темная ноченька,
Что темная ноченька холодная, осенняя:
Прилетали къ доброму молодцу три ласточки,
Изъ нихъ первая садилась на буйной главѣ,
А другая-то садилась на бѣлой груди,
Ахъ! какъ третія садилась на скорыхъ ногахъ;
Что какъ первая-то пташка родная матушка,
А другая-то пташка то мила сестра,
Ахъ! какъ третья-то пташка молода жена:
Онѣ взяли мертво тѣло за бѣлы руки,
Понесли онѣ то тѣло во высокой теремъ;
Ево матушка плачетъ, что рѣка льётся,
А родная сестра плачетъ какъ ручьи текутъ,
Молодая жена плачетъ, какъ роса падетъ;
Когда солнышко взойдетъ, росу высушитъ,
Какъ за мужъ она пойдетъ, то забудетъ ево.

Digitized by Google

Digitized by Google

Digitized by Google

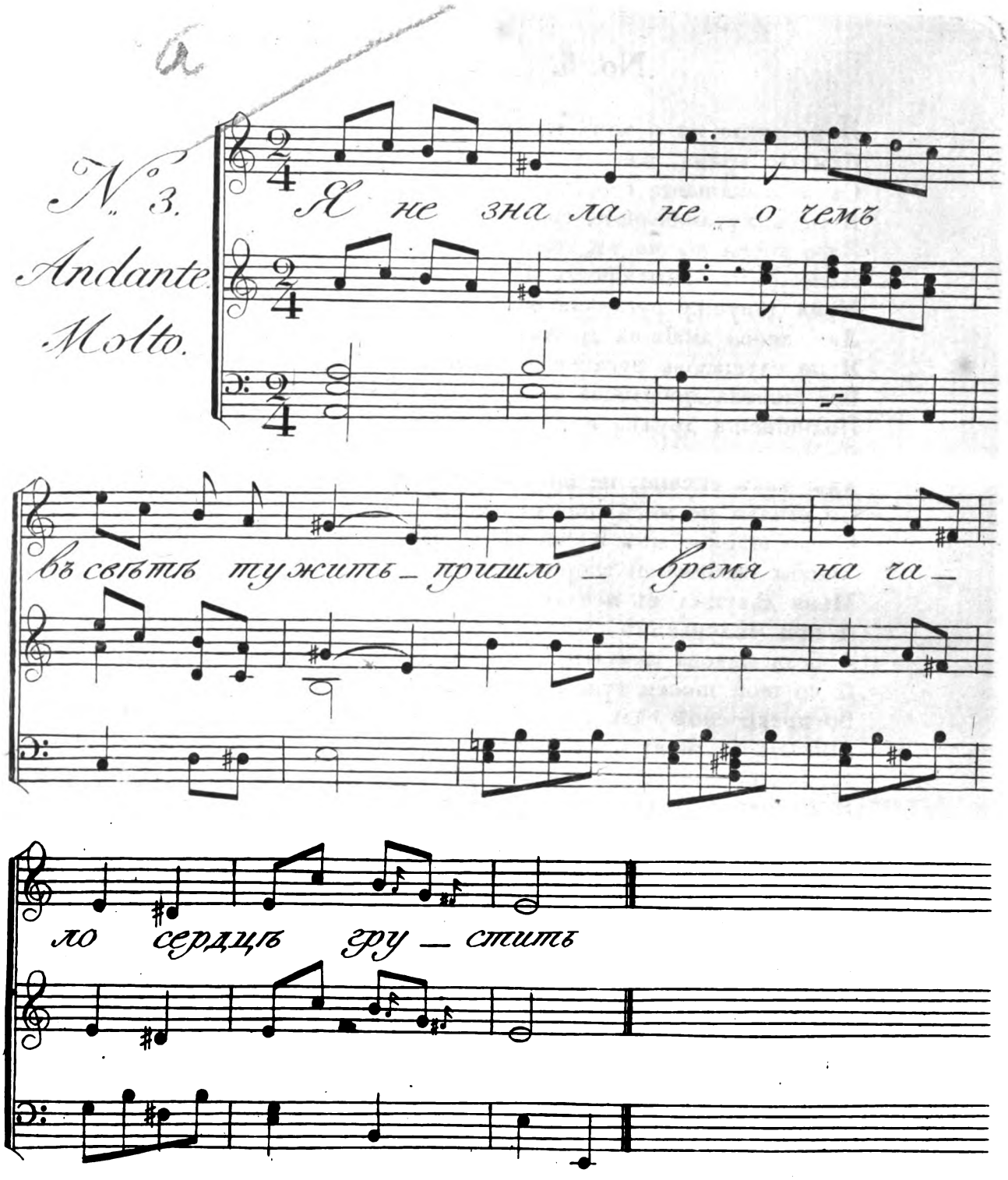

2ᵉ V. prot.

Digitized by Google

No. 3.

Я не знала ни о чемъ въ свѣтѣ тужить,
Пришло время, начало сердце крушить;
Съ воздыханьица сердечку тяжело:
Я не вижу любезнова своево,
Злое время часто видѣться не даётъ,
Злые люди примѣчаютъ и глядятъ,
Меня дѣвушку ругаютъ и бранятъ,
Любезнова любить дружка не веляшъ.
Я не слушалась руганья ни чьево,
Всё любила любезнова своево,
Полюбивши дружка нѣшъ ево при мнѣ,
Всегда съ милымъ въ разстояньѣ я большомъ:
Ахъ! какъ скучно, не могу дружка дождать!
Со печали не могу письма писать,
Слово тайное мнѣ не съ кѣмъ приказать,
Чтобы милинькой скорѣе побывалъ,
Меня дѣвушку въ печали повидалъ.
Я при милинькимъ рѣзва и весела,
А безъ милова печальна и скучна;
Я со мой тоски гуляшь не выхожу,
Во прекрасной садъ въ окошко не гляжу,
Мнѣ не милы въ саду розовы цвѣты,
Мнѣ опостылѣли малиновы кусты.
Я не знала къ чему дружка примѣнить,
Красоты ево не можно оцѣнить;
Ево личико какъ бѣлинькой снѣжокъ,
Щёчки алы словно розовой цвѣтокъ,
Брови черны, развеселые глаза,
Рѣчь умильна, полишичныя слова,
На головушкѣ кудрявыя волоса:
Вошъ дружка моево честь шушъ и краса!

Digitized by Google

Digitized by Google

Digitized by Google

a

№ 4.

Andante Sostenuto.

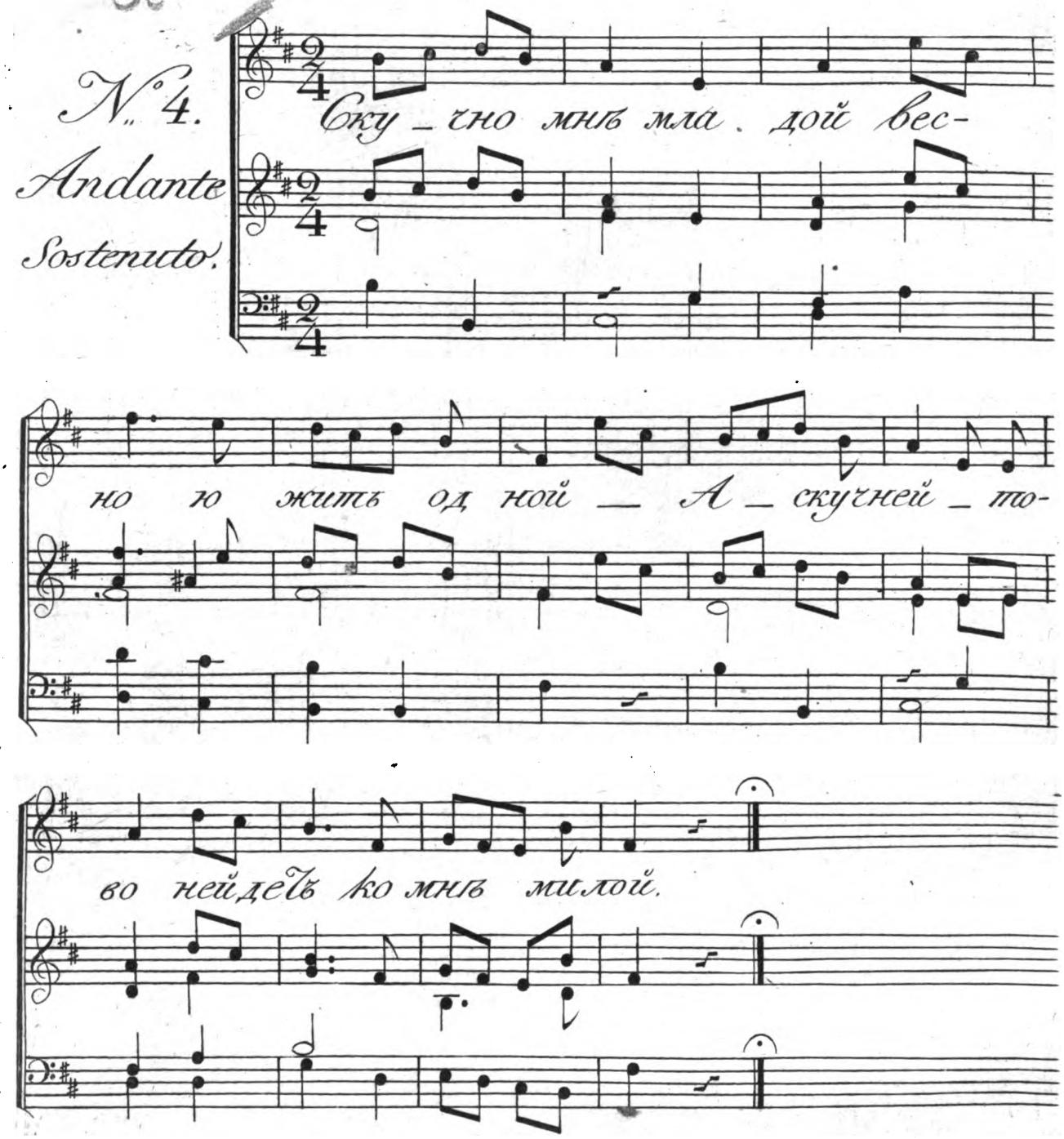

2.ая У. прот.

Digitized by Google

No. 4.

Скучно, матушка! весной мнѣ жить одной,
А скучнѣй шово, нейдетъ ко мнѣ милой!
И я со горя, съ кручины молода,
И я выйду на крылечко постою,
На всѣ стороны четыре погляжу:
Что летитъ ли, не летитъ ясенъ соколъ,
И онъ машетъ ли своимъ сизымъ крыломъ?
И я со горя, съ кручины молода,
Выйду, выйду за новыя ворота,
Погляжу я вдоль по улицѣ въ конецъ:
Что нейдетъ ли ко мнѣ милинькой дружокъ?
Какъ на улицѣ метелица метётъ,
За метелицой мой милой другъ идётъ,
И онъ машетъ своимъ ситцовымъ платкомъ:
Ты постой, постой красавица моя!
Еще дай ты насмотрѣться на себя,
На свою, радость! прекрасну красоту:
Красота твоя съ ума меня свела,
Ты и здѣсь, радость! красавицей слыла;
Ахъ! какъ нынѣ ты худа стала блѣдна!

Digitized by Google

Digitized by Google

Digitized by Google

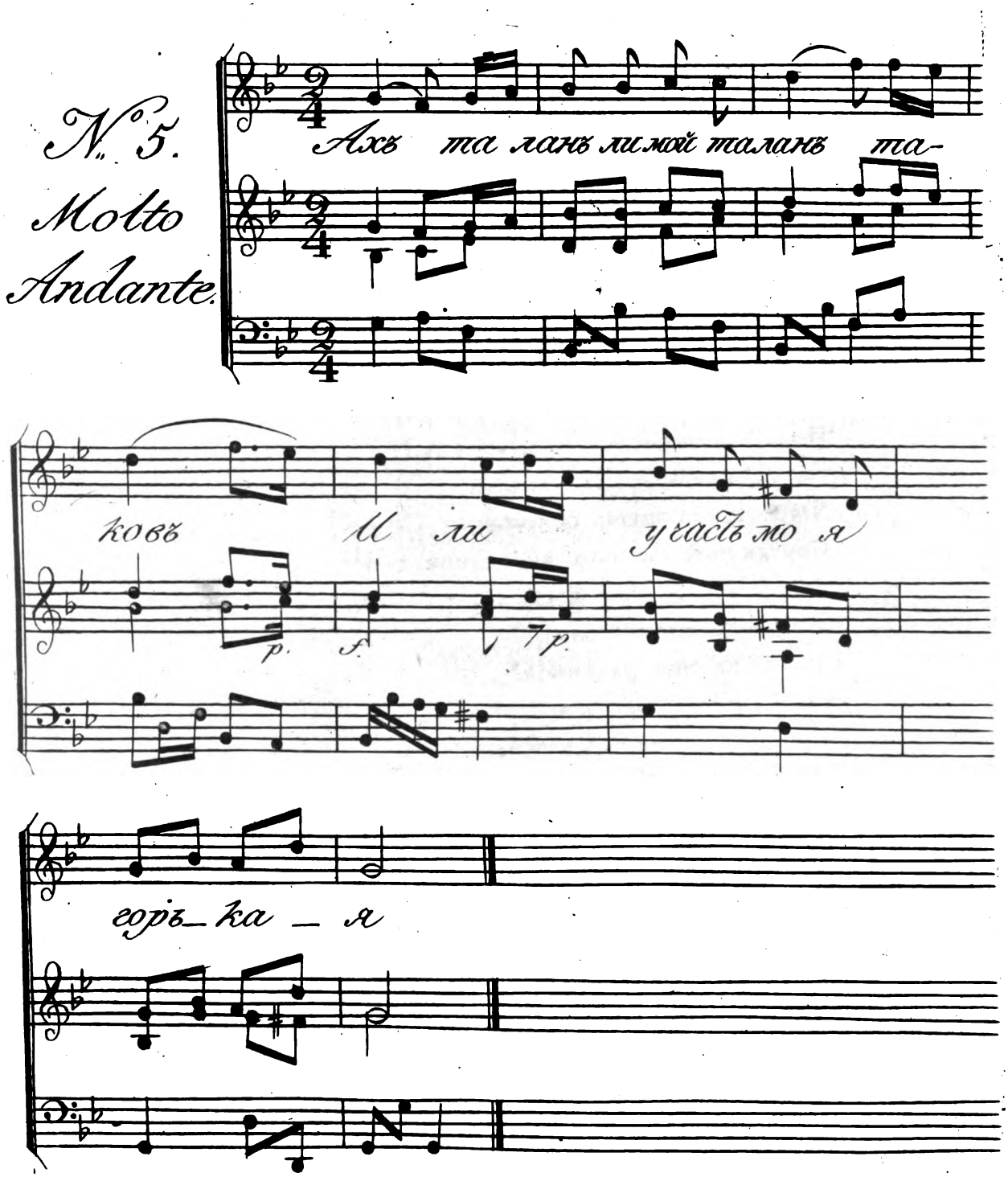

2ª V: прод:

Digitized by Google

No 5.

Ахъ! шаланъ ли мой, шаланъ шакой,
Или участь моя горькая,
Иль звѣзда моя злощастная?
Высоко звѣзда восходила,
Выше свѣтлова мѣсяца,
Что зашмила красно солнышко.
Какъ далече во чистомъ полѣ,
Что стоялъ шутъ высокъ терёмъ,
Что во томъ ли-то во теремѣ,
Подъ косящетымъ окошечкомъ,
За стеклянною оконницей,
Что сидѣла шутъ боярыня,
Передъ ней стоитъ ей родной сынъ;
Говоритъ ли она плачучи:
Ты дитя ли мое милое!
Ты дитя мое разумное!
Съ чего дитяшко состарѣлся?
Не жена ли тебя, дитяшко!
Не женаль тебя состарѣла?
Или малы твои дѣтушки?
Государыня ты матушка!
Не жена меня состарѣла,
Что не малыя ни дѣтушки;
А состарѣла меня, матушка!
Что чужа дальна сторонушка,
Грозна служба Государева!

Digitized by Google

Digitized by Google

Digitized by Google

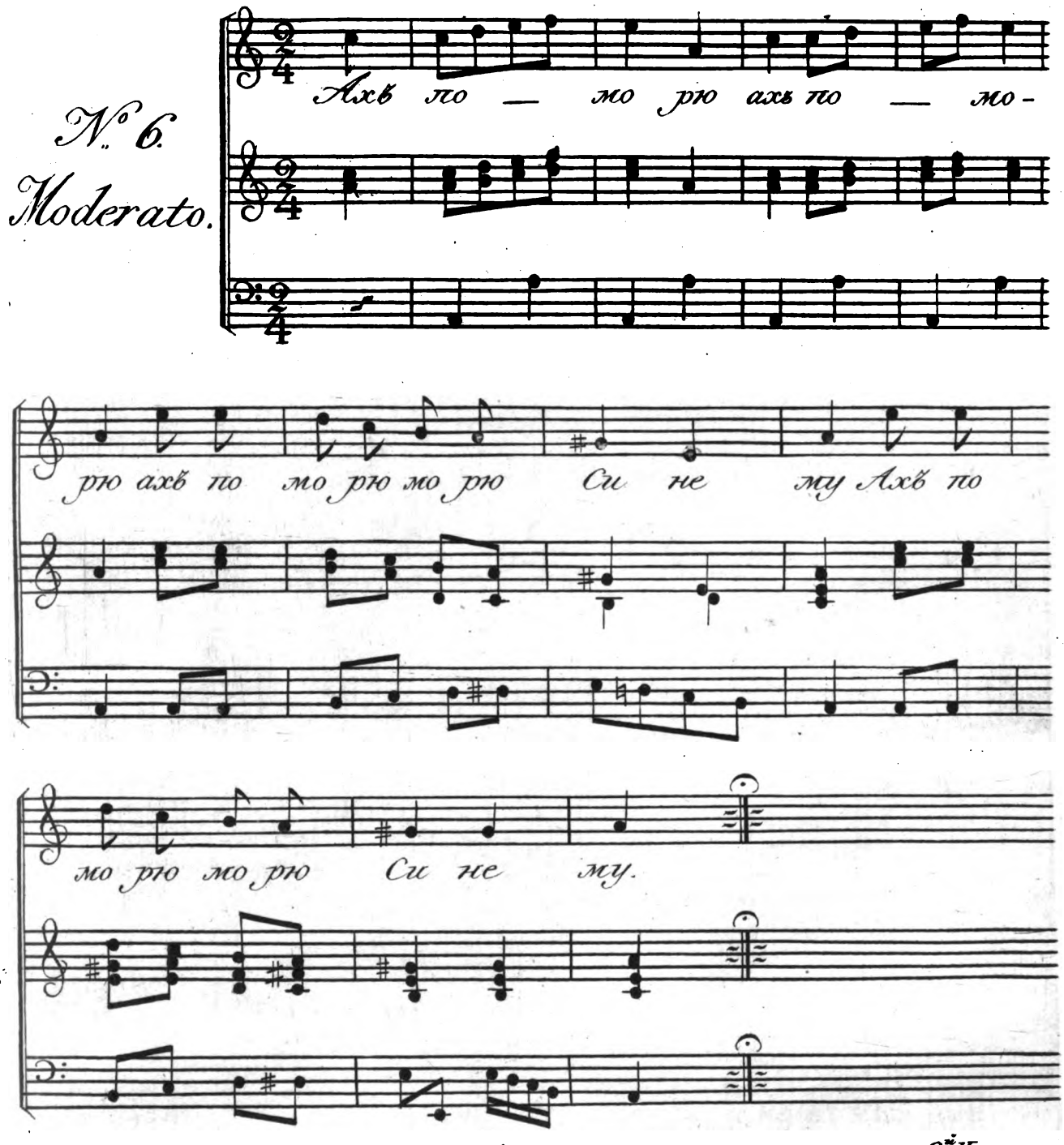

2.й Ч. прот.

Digitized by Google

No. 6.

Ахъ! по морю, 2.
Ахъ! по морю, морю синему; 2.
Плыла лебедь, 2.
Плыла лебедь, лебедь бѣлая моя; 2.
Не шряхнется, 2.
Не шряхнется, не ворохнешся; 2.
Гдѣ ни взялся, 2.
Гдѣ ни взялся младъ ясенъ соколъ; 2.
Убилъ, ушибъ, 2.
Убилъ, ушибъ лебедь бѣлую мою: 2.
Онъ кровь пустилъ, 2.
Онъ кровь пустилъ по синю морю; 2.
Онъ перышки, 2.
Онъ перышки по чисту полю; 2.
Онъ пухъ пустилъ, 2.
Онъ пухъ пустилъ по поднебесью: 2.
Гдѣ ни взялась, 2.
Гдѣ ни взялась красна дѣвица душа; 2.
Брала перья, 2.
Брала перья лебединыя мои; 2.
Клала въ шапку, 2.
Клала въ шапку соболиную; 2.
Милу дружку, 2.
Милу дружку на подушечку; 2.
Гдѣ ни взялся, 2.
Гдѣ ни взялся доброй молодецъ; 2.
Богъ на помощь! 2.
Богъ на помощь! красна дѣвица душа! 2.
Онажъ ему, 2.
Онажъ ему не поклонится; 2.
Добро дѣвка! 2.
Добро дѣвка, дѣвка красная моя! 2.
Будешъ время, 2.
Будешъ время, поклонишься ты мнѣ; 2.
Будешь спопшь, 2.
Будешь спопшь у кроватушки моей, 2.
Будешь держать, 2.
Будешь держать шелкову плеть во рукахъ. 2.

Digitized by Google

Digitized by Google

Digitized by Google

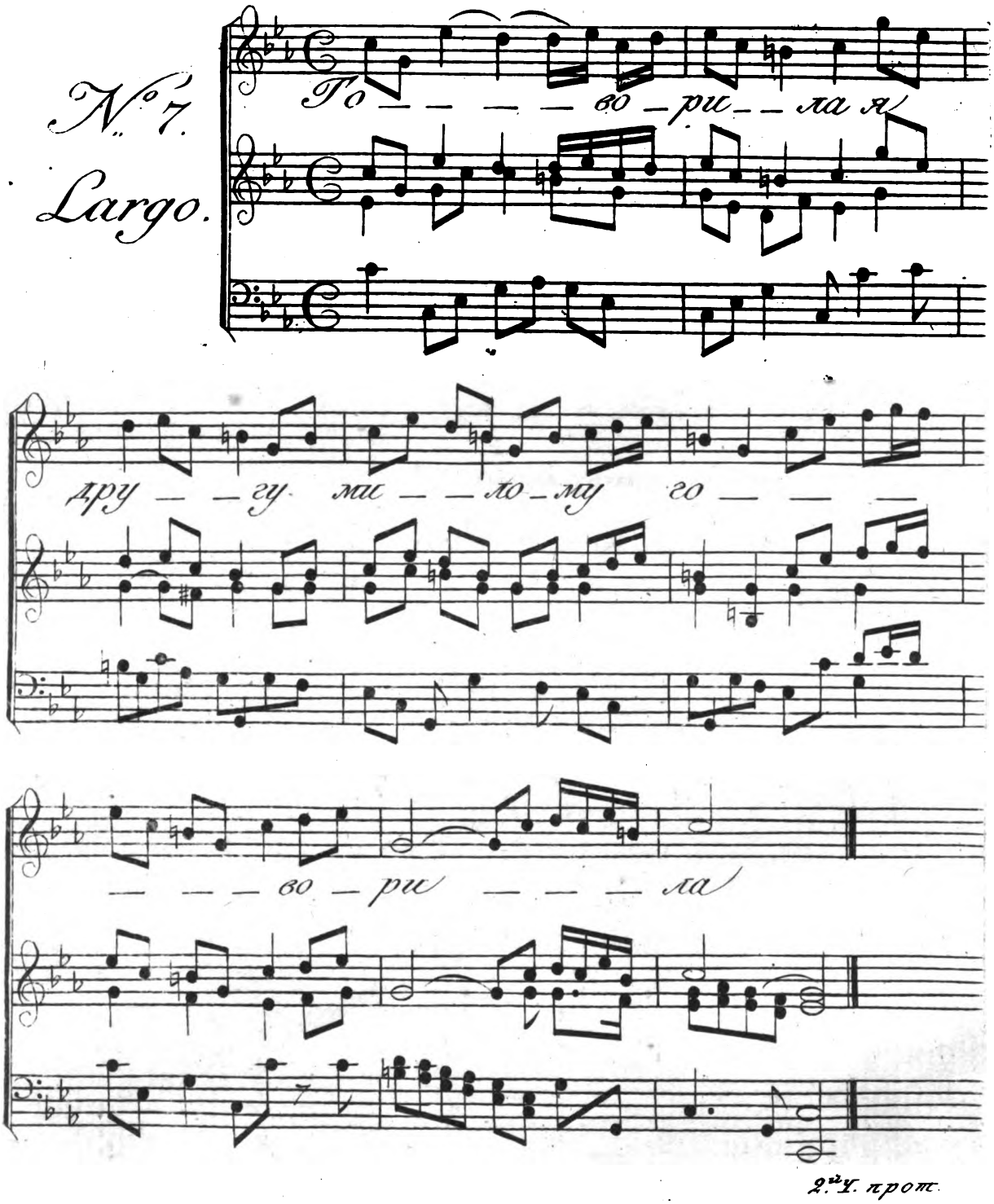

2.ая У. прот.

Digitized by Google

No. 7.

Говорила я другу милому,

Говоривши я слезно плакала:

Не женись ты, милъ сердешной другъ!

Ахъ! ты милой мой, сердешной другъ!

Ахъ! ты женишься воспокаешься;

Ты возмешь себѣ молоду жену,

Молоду жену красну дѣвицу,

Своимъ дѣтушкамъ лиху мачиху.

Digitized by Google

Digitized by Google

Digitized by Google

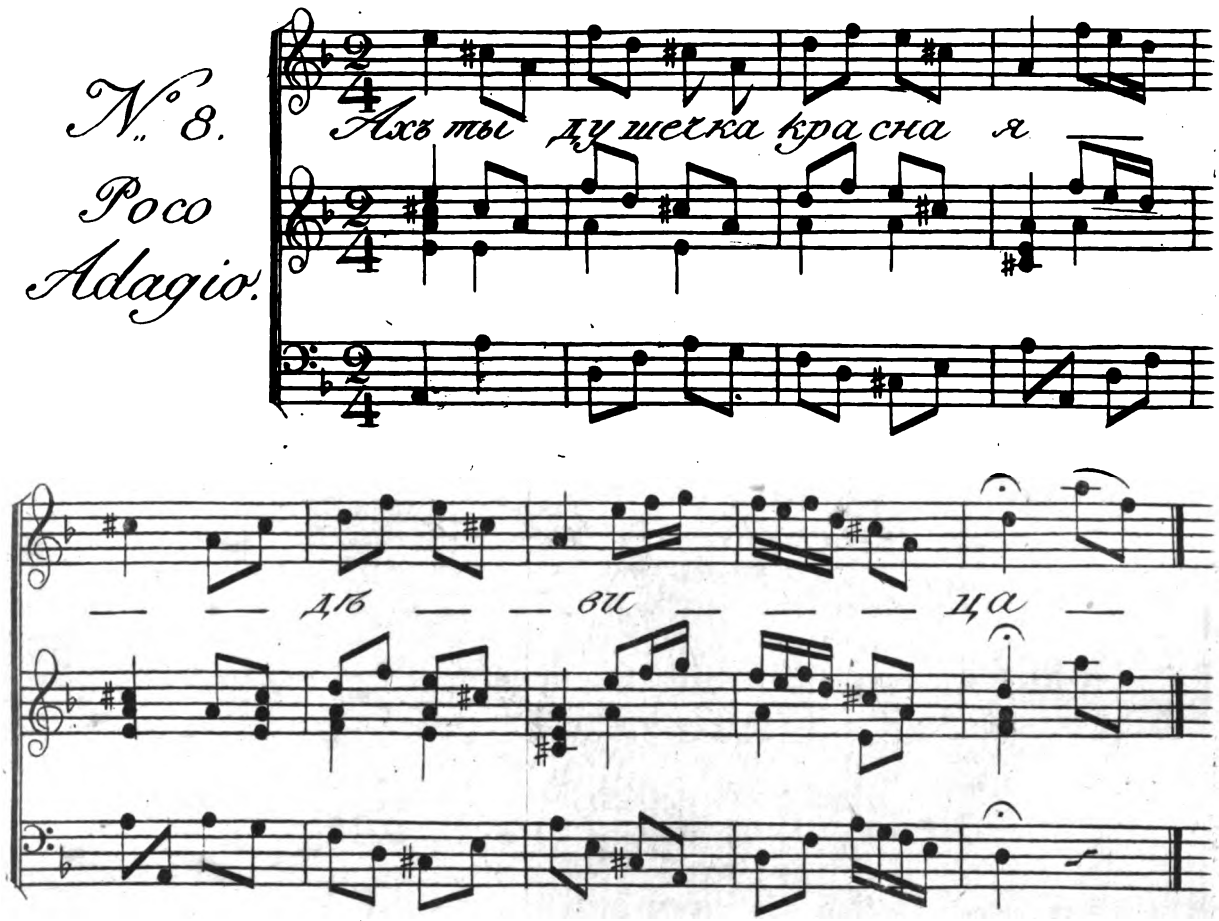

Digitized by Google

No. 12.

Ахъ! на чтожъ было, да къ чемужъ было
по горамъ ходить, по крутымъ ходить,
Ахъ! на чтожъ было, да къ чемужъ было
соловья ловить; 2.
У соловушки, у младенькова,
одна пѣсенка, 2.
У меня младой, у меня младой
одинъ старой мужъ, 2.
Да и тотъ со мной, да и тотъ со мной,
не въ любви живётъ; 2.
Не бѣлись мое, не бѣлись мое,
лицо бѣлое, 2.
Не румянишеся, не румянишеся,
щёки алыя, 2.
Не сурмишеся, не сурмишеся,
брови черныя, 2.
Не носись мое, не носись мое,
платье цвѣтное. 2.
Ахъ! на чтожъ было, да къ чемужъ было
по горамъ ходить, по крутымъ ходить,
Ахъ! на чтожъ было, да къ чемужъ было
соловья ловить; 2.
У соловушки, у младенькова,
одна пѣсенка, 2.
У меня младой, у меня младой
одинъ милой другъ, 2.
Да и тотъ со мной, да и тотъ со мной,
не въ любви живётъ; 2.
Ты бѣлись мое, ты бѣлись мое,
лицо бѣлое, 2.
Вы румянишеся, вы румянишеся,
щёки алыя, 2.
Вы сурмишеся, вы сурмишеся,
брови черныя, 2.
Ты носись мое, ты носись мое,
платье цвѣтное. 2.

Digitized by Google

Digitized by Google

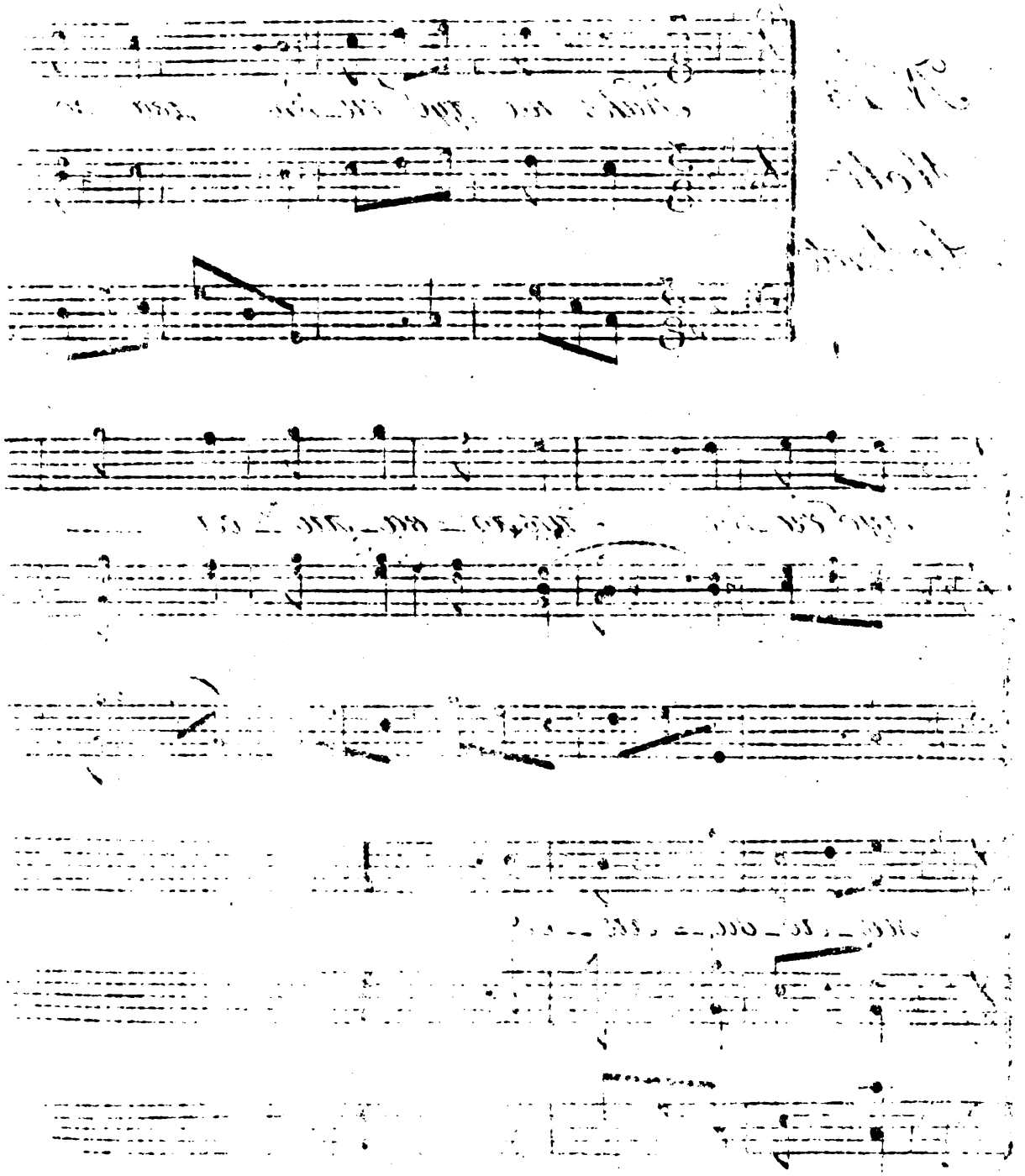

Digitized by Google

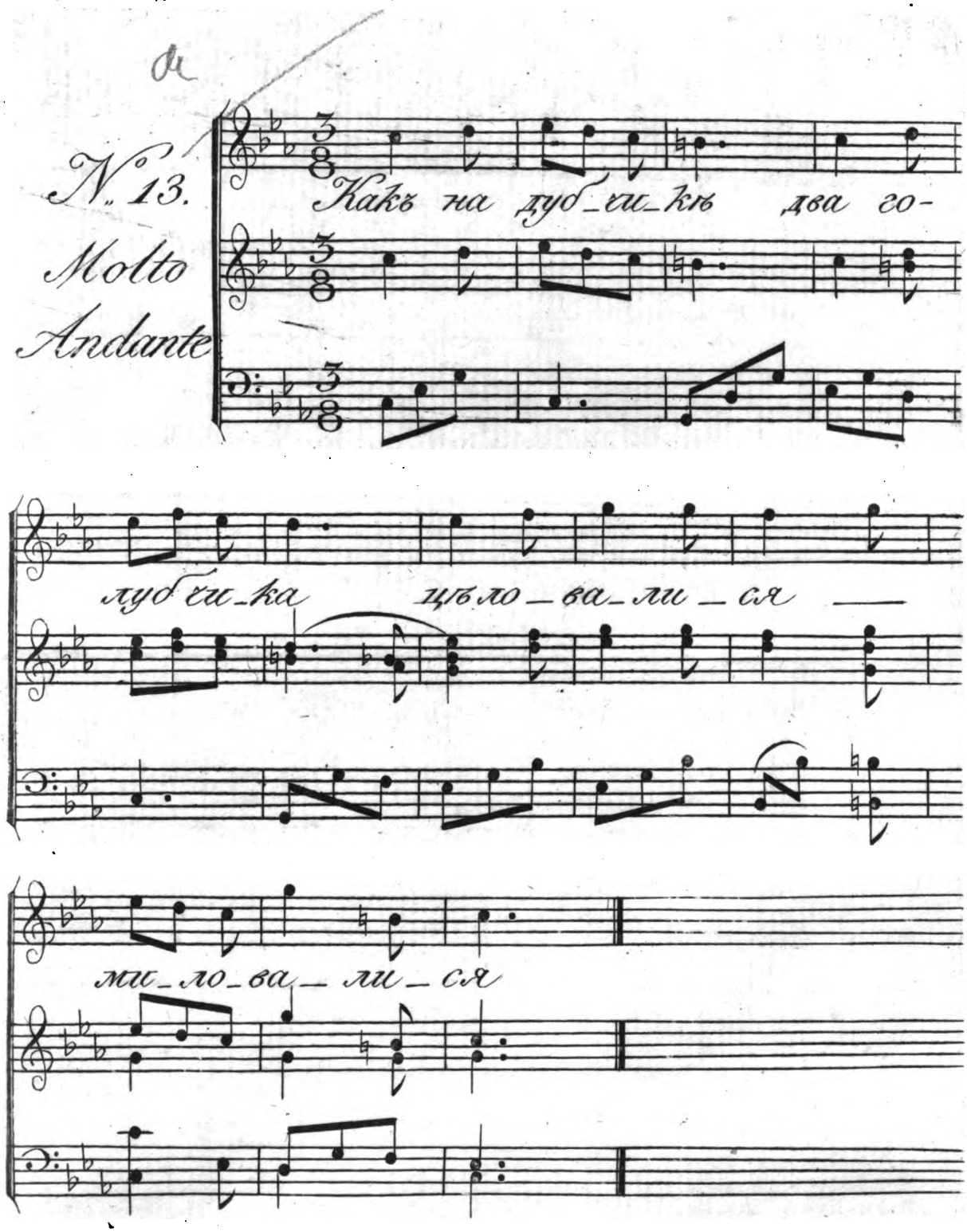

2ª I прод.

Digitized by Google

No. 13.

Какъ на дубчикѣ два голубчика
Цѣловалися, миловалися,
Сизыми крыльями обнималися,
Гдѣ не взялся младъ ясенъ соколъ,
Онъ ушибъ убилъ сизова голубя,
Сизова голубя мохноногова,
Онъ и кровь пустилъ по сыру дубу,
Онъ кидалъ перья по чисту полю,
Онъ и пухъ пустилъ по поднебесью.
Какъ разтужится, разворкуется,
Сиза голубушка по голубчикѣ;
Какъ возговоритъ младъ ясенъ соколъ:
Ты не плачь, не плачь сиза голубушка!
Сиза голубушка! по своемъ голубѣ;
Полечу ли я на сине море,
Пригоню тебѣ голубей стадо,
Выбирай себѣ сизова голубя.
Какъ возговоритъ сиза голубушка:
Не леши, соколъ! на сине мо́ре,
Не гони ко мнѣ голубей стадо;
Вишь по мнѣ будетъ ужъ другой вѣнецъ,
Моимъ дѣтушкамъ не родной отецъ.

Digitized by Google

Digitized by Google

Digitized by Google

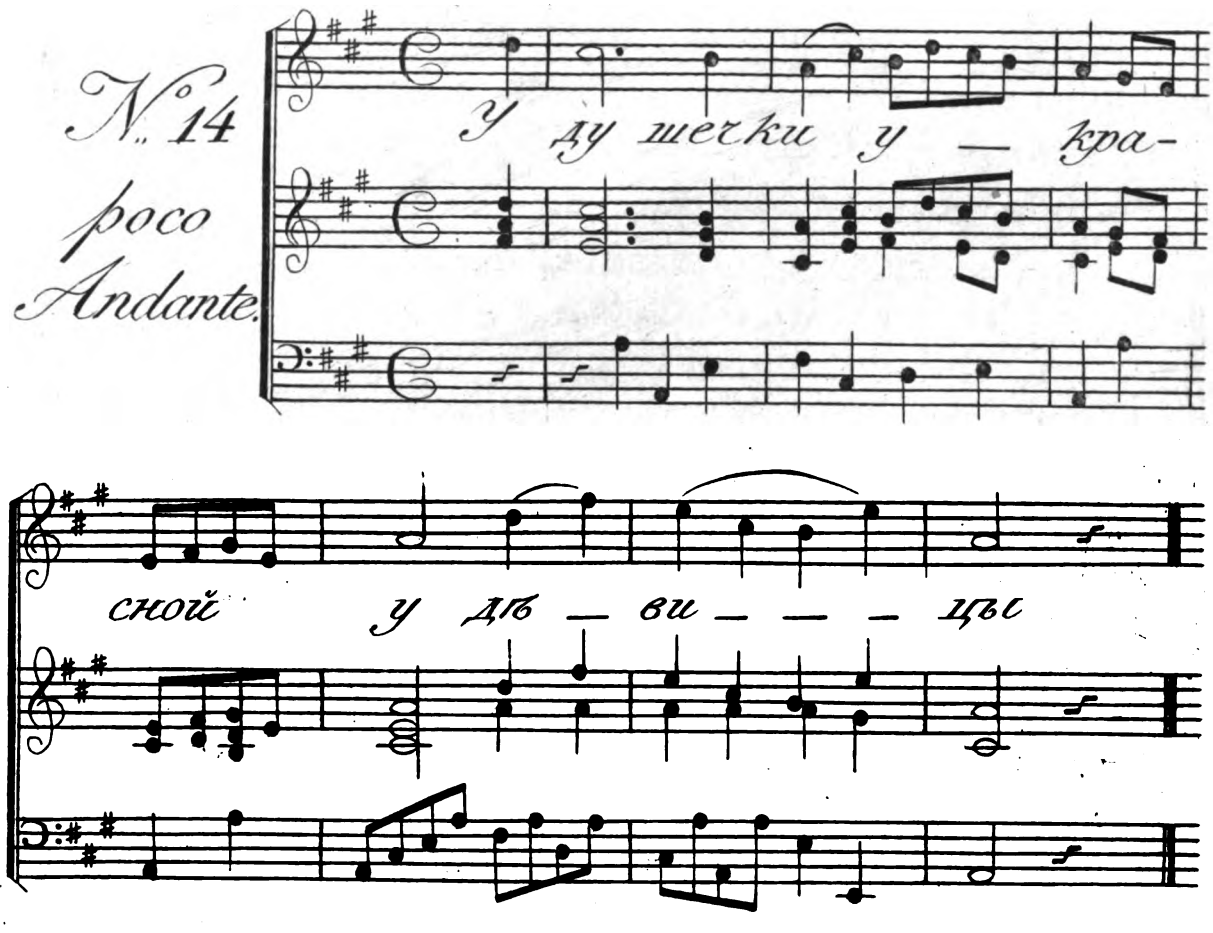

Digitized by Google

No. 14.

У душечки у красной у дѣвицы
Не дожжичкомъ бѣлое лицо смочило,
Смочило бѣло личико слезами;
Тужа, плача по миленькомъ дружечкѣ,
По ласковомъ привѣшливомъ словечкѣ.
Какъ далече, далече въ чистомъ полѣ,
Стояла въ полѣ бѣлая берёза,
Подъ шою ли подъ бѣлой подъ берёзой
Не голубь со голубошкою воркуетъ,
Не сизинькой со бѣлою воркуетъ;
Дѣвица съ молодцомъ рѣчь говорила:
Ты душечка, удалой доброй молодецъ!
Куда шы, моя радость! снаряжаешься,
Во которую въ дальную сторонушку?
Во Казань городъ, или въ Астрахань,
Иль во славной городъ Санкшпетербургъ,
Иль во машушку каменну Москву?
Какъ возговоритъ доброй молодецъ:
Что сказана мнѣ молодцу служба Царская,
Показана широкая дороженька
Ко славному ко городу къ Смоленску.

Digitized by Google

Digitized by Google

Digitized by Google

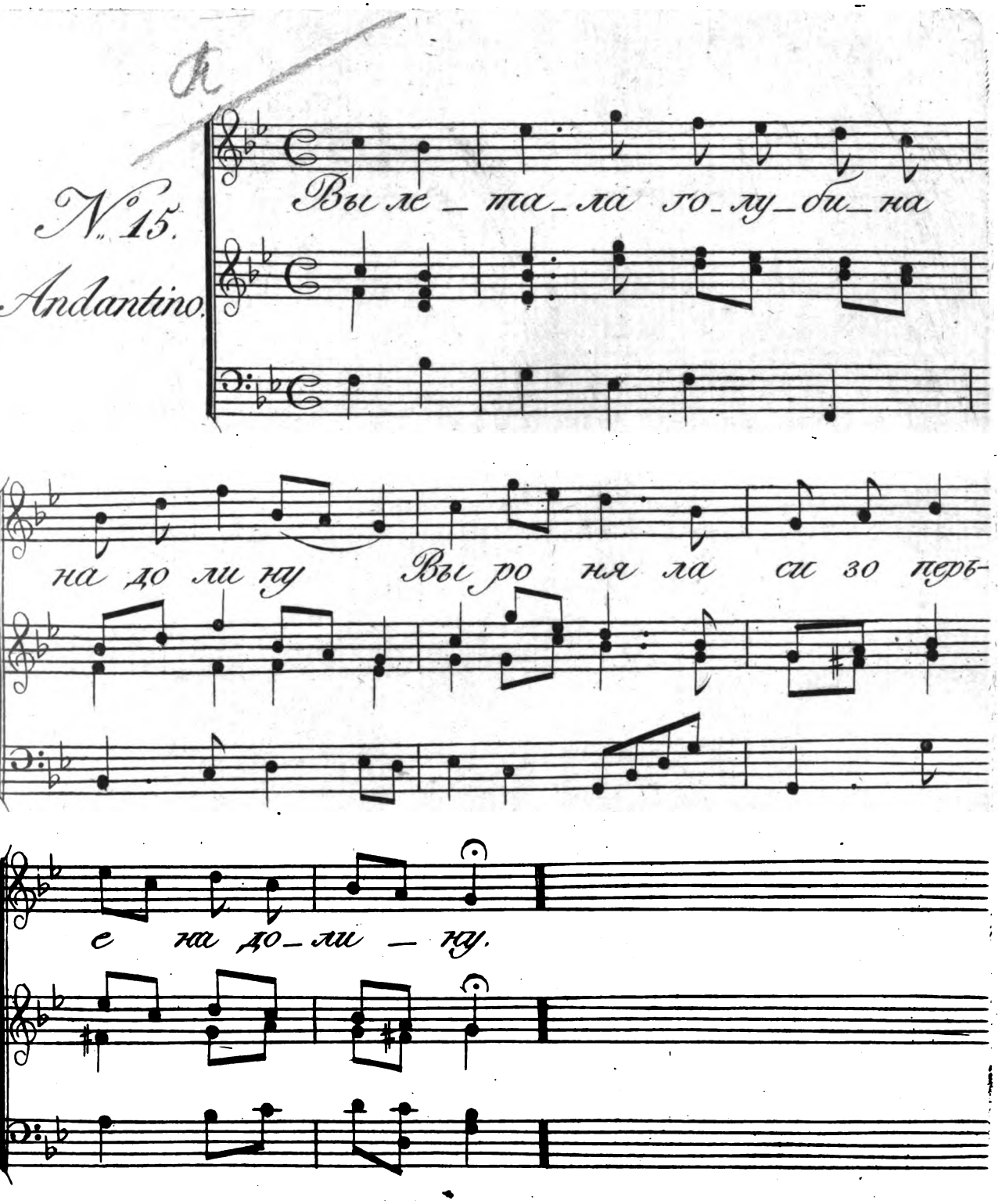

2й Т: прот.

Digitized by Google

No. 15.

Вылетала голубина на долину,
Выронила сизо перье на долину: 2.
Тяжко быши сизу перью на долинѣ, 2.
Скучно жиши сиротинѣ во чужбинѣ. 2.
Леталъ голубь по долинѣ, самъ воркуетъ, 2.
Онъ сизу свою голубушку шукаетъ; 2.
Доброй молодецъ по улицѣ гуляетъ, 2.
Онъ душу красну дѣвицу пробужаетъ: 2.
Охъ! ты спишь ли, моя радость! иль не слышишь? 2.
Ничево ты со мной, радость! не промолвишь; 2.
Ужъ я рада бы съ тобою говорила, 2.
Лежишъ немилъ на моей на правой ручкѣ: 2.
Отвернися, моя радость! отъ нелюба; 2.
Убью ли я, моя радость! супостата; 2.
Хотя убьешь, моя радость! самъ не уйдешь, 2.
Никакой себѣ корысти не получишь, 2.
Лишь получишь, моя радость! ты напасти, 2.
Отъ которыя напасти намъ пропасти.

Digitized by Google

Digitized by Google

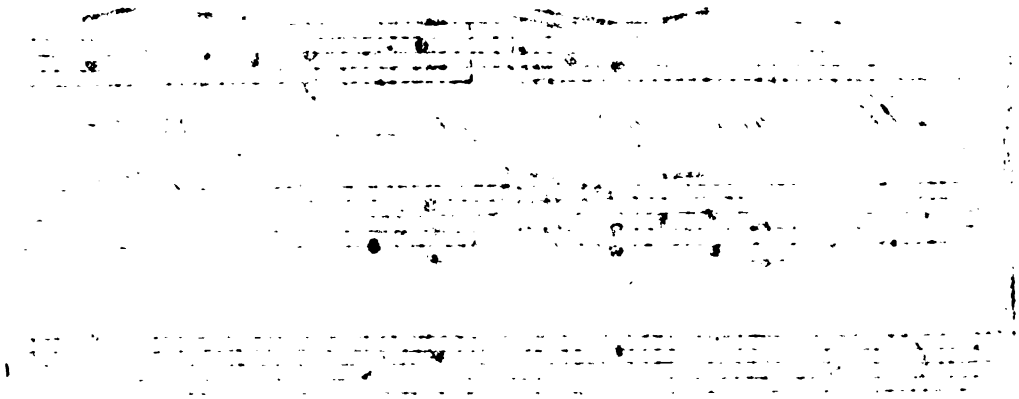

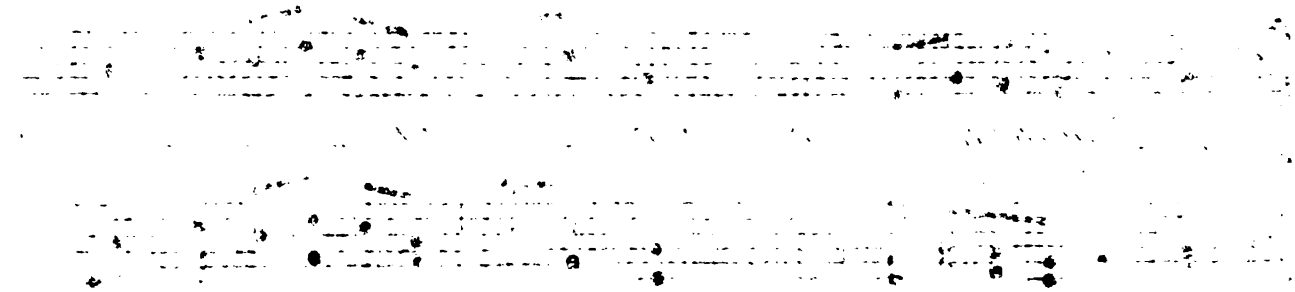

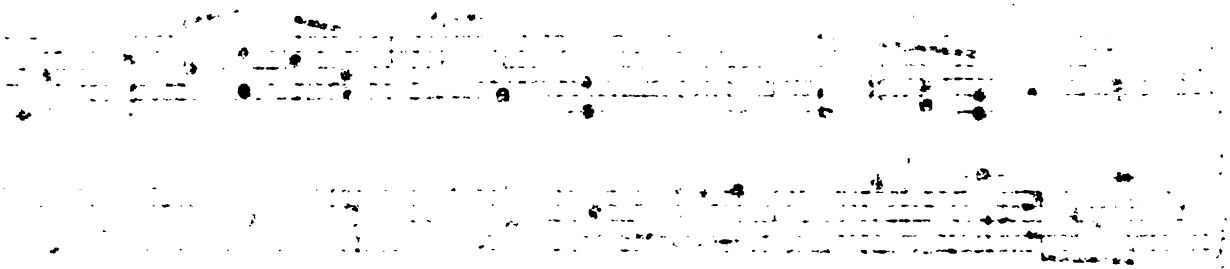

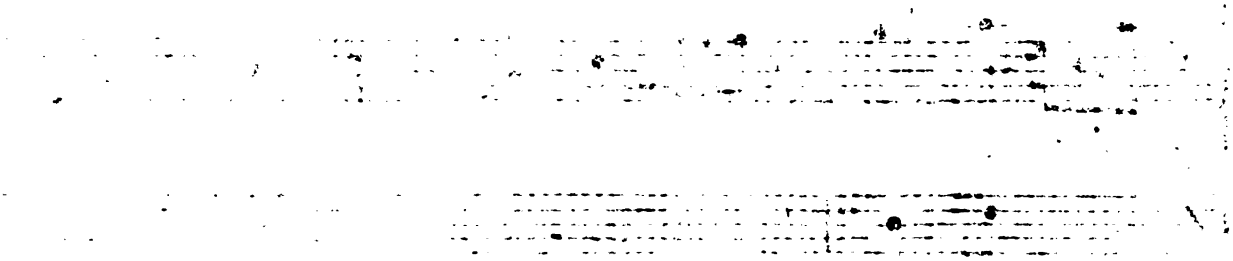

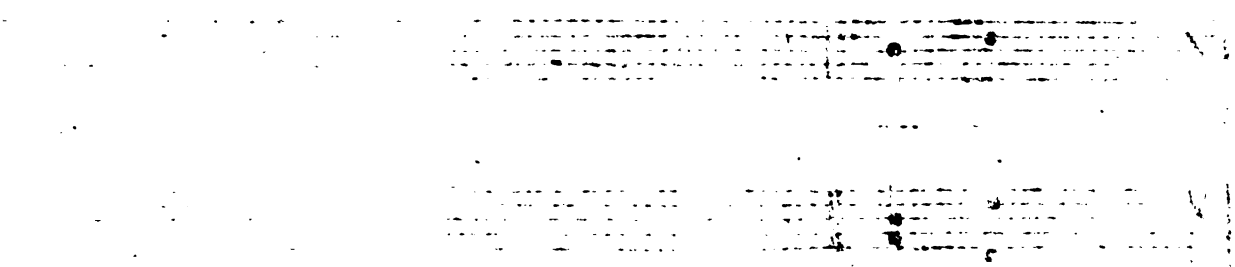

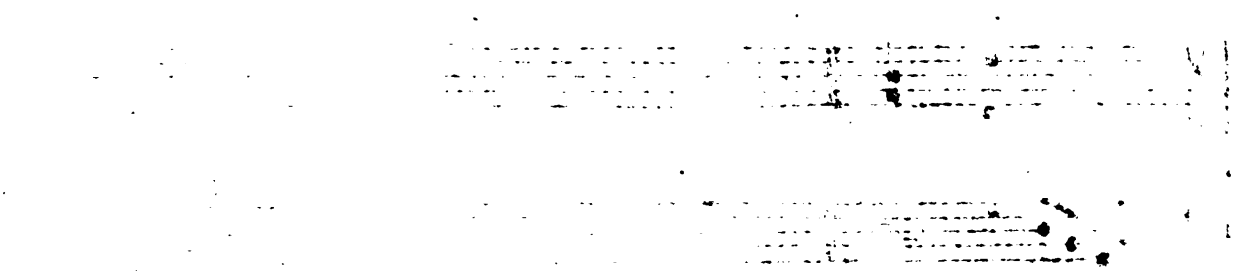

Digitized by Google

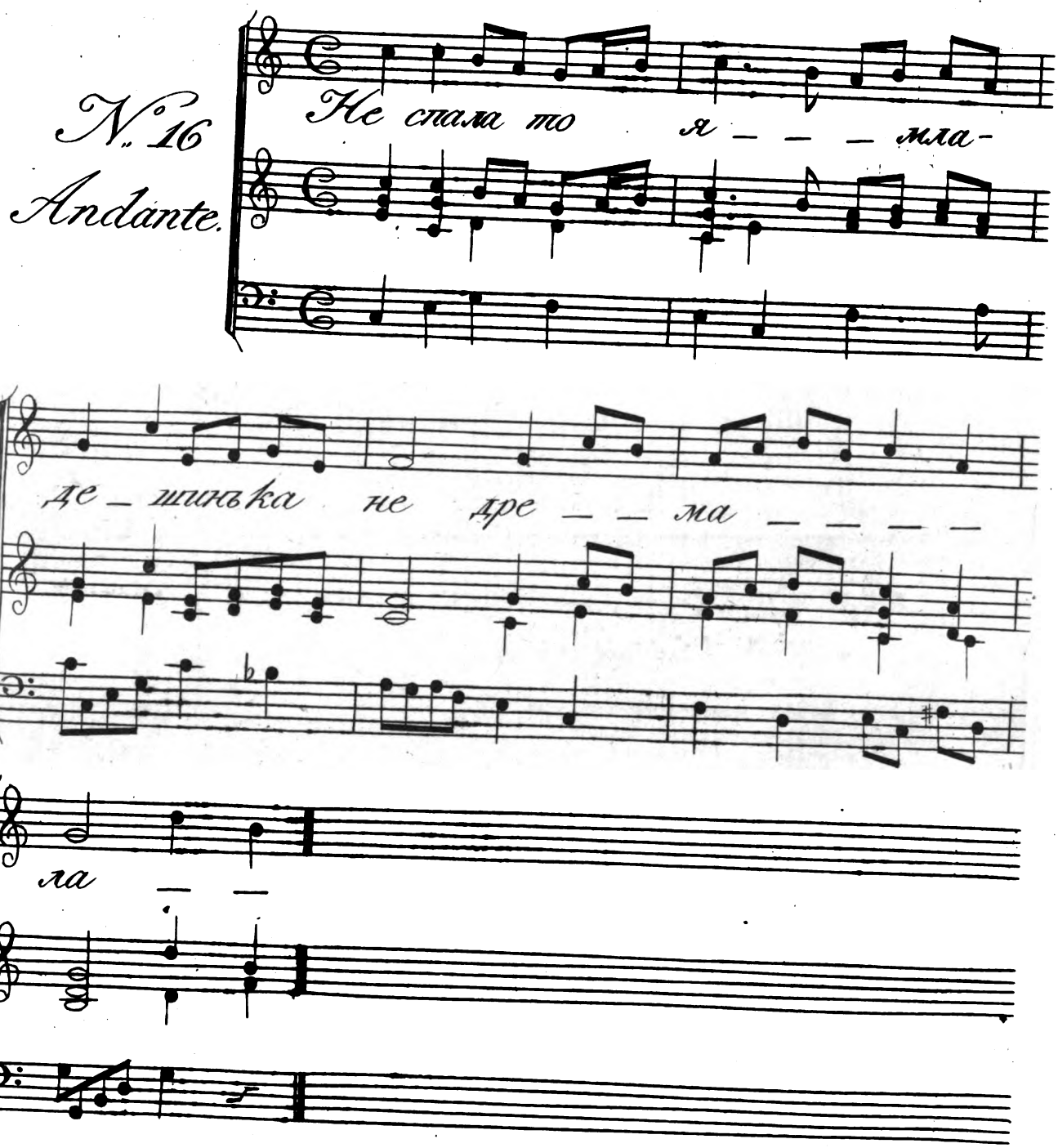

Digitized by Google

No. 16.

Не спала-то я младешенька не дремала,
Я не думала младешенька ни гадала,
Со правой руки яснова сокола упускала:
Подымался младъ ясенъ соколъ выше лѣсу,
Выше лѣсу, выше зеленой дубровы;
Опускался младъ ясенъ соколъ на сине море,
Онъ садился младъ ясенъ соколъ на корабликъ;
По кораблику госпиной сынъ гуляешъ,
Въ звончашы онъ гуселички играешъ,
Онъ душу красну дѣвицу ушѣшаешъ:
Ты не плачь, не плачь душа красна дѣвица!
Наживай себѣ мила друга инова;
Буде лучше меня найдешь, позабудешь,
Буде хуже меня найдешь, воспомянешь,
Вспомянувъ меня, душа моя! заплачешь.

Digitized by Google

Digitized by Google

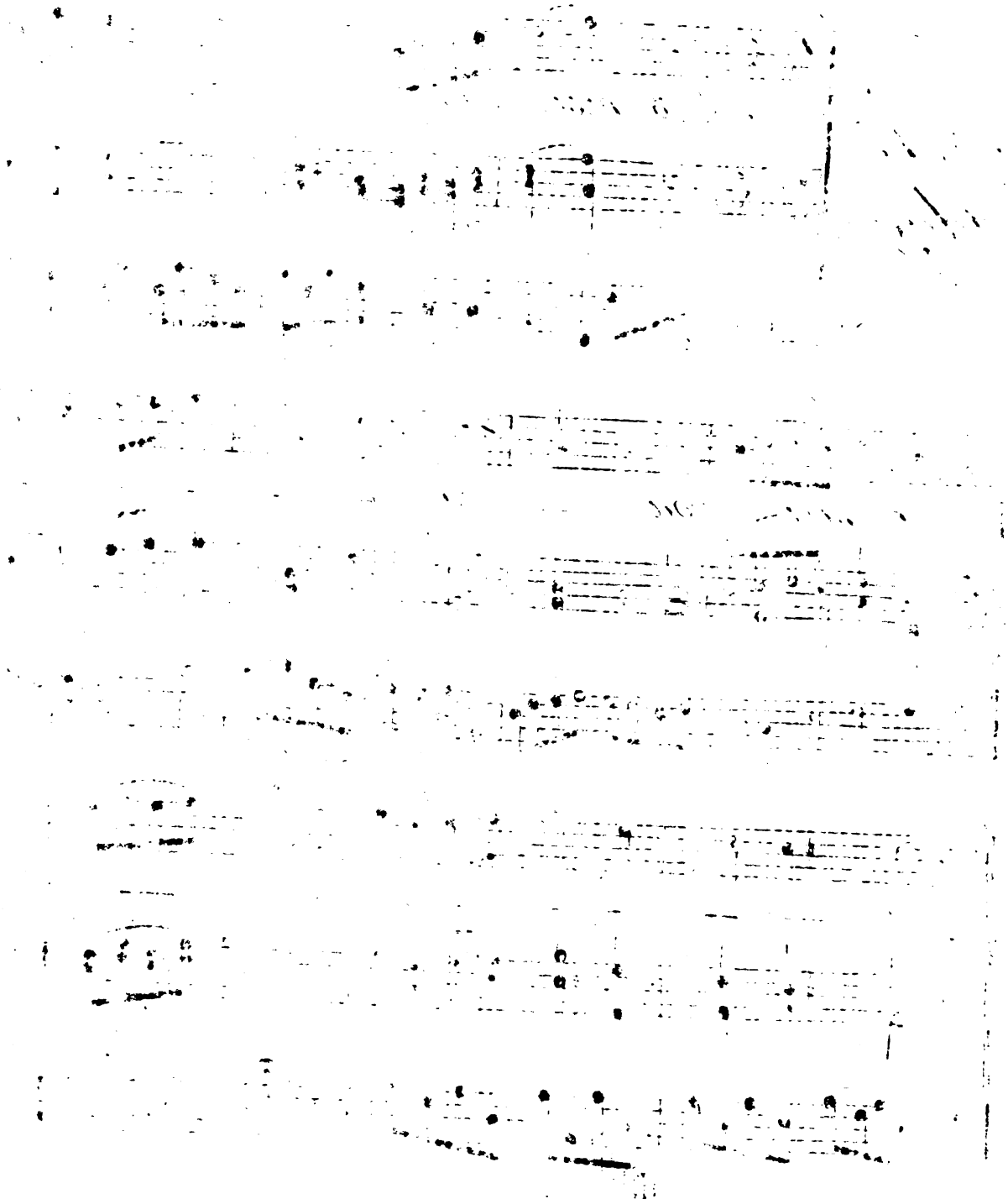

Digitized by Google

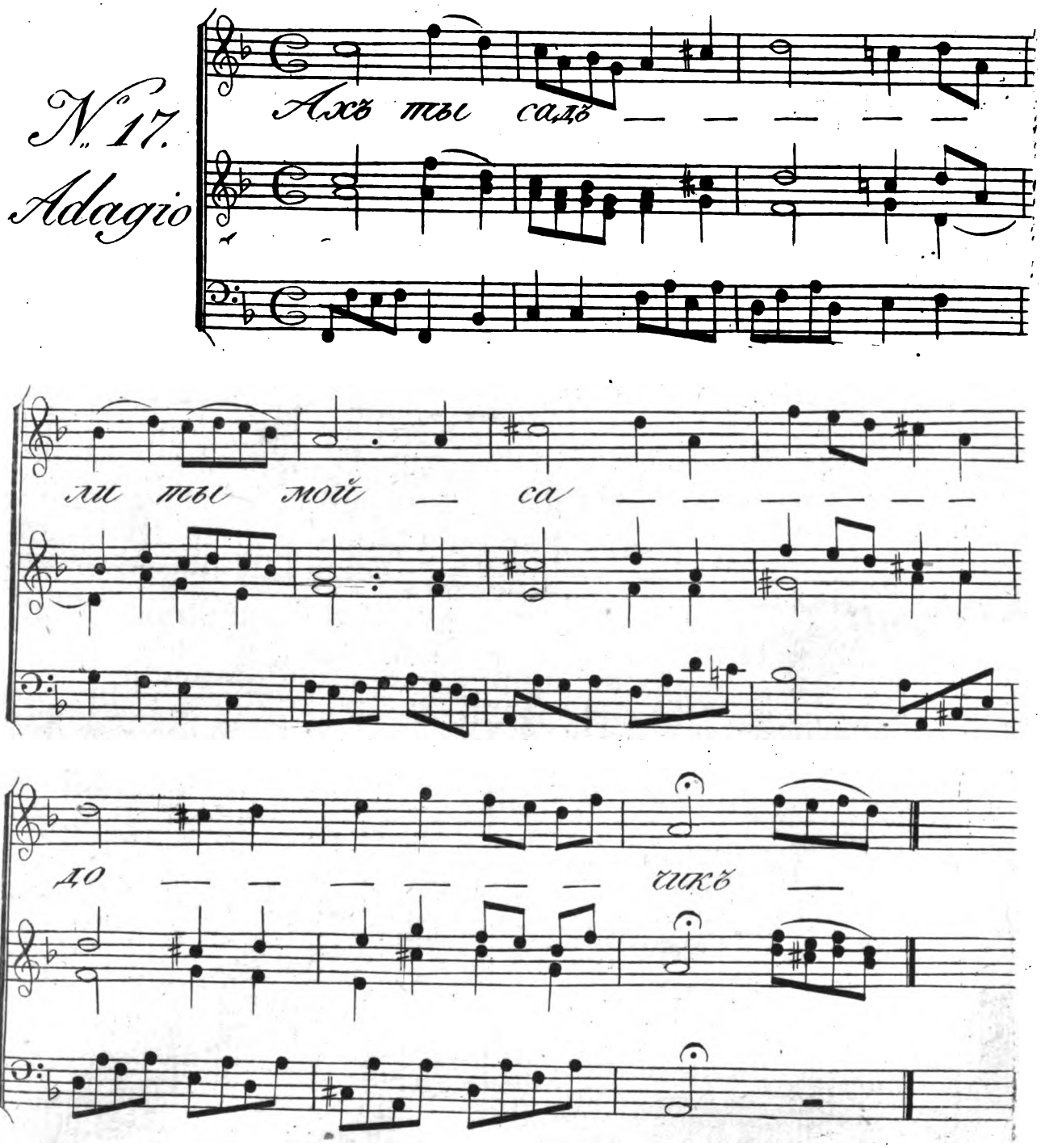

2. 4. прод.

Digitized by Google

No. 17.

Ахъ! ты садъ ли ты мой садочикъ,
Садъ, да зеленое виноградье!
Къ чему ты рано, садъ! разцвѣтаешь,
Разцвѣтавши садъ засыхаешь,
Землю листьемъ садъ устилаешь,
Не дождавши поры времени?
Я сама тебя, садъ! садила,
Я сама тебя поливала,
Животъ сердце надрывала,
Я не для кого инова,
Для своево ли друга милова;
Что въ тебѣ ли, да во садочкѣ,
Соловей пѣсни воспѣваетъ,
Что и тотъ ли вонъ вылетаетъ,
А тебя, садикъ! пустъ оставляетъ.
Ахъ! ты другъ ли мой дружечикъ,
Сердце, радость, животочикъ!
Не въ досаду ли тебѣ будетъ,
Не противноль твоему сердцу,
Что я стану тебѣ говорити:
Ты за чѣмъ въ гости не ходишь,
И не жалуешь не гуляешь?
Али батюшка запрещаетъ,
Или матушка не пущаетъ,
Или я тебѣ не по мысли?
Буде хочешь, другъ! водися,
А не хочешь, откажися.
Я вечорѣ, вечоръ молоденька
Долго вечера просидѣла,
Я до самова до разсвѣту,
Всю лучинушку припалила,
Всѣхъ подруженекъ утомила,
Всё тебя, мой другъ! дожидалась.

Digitized by Google

Digitized by Google

Digitized by Google

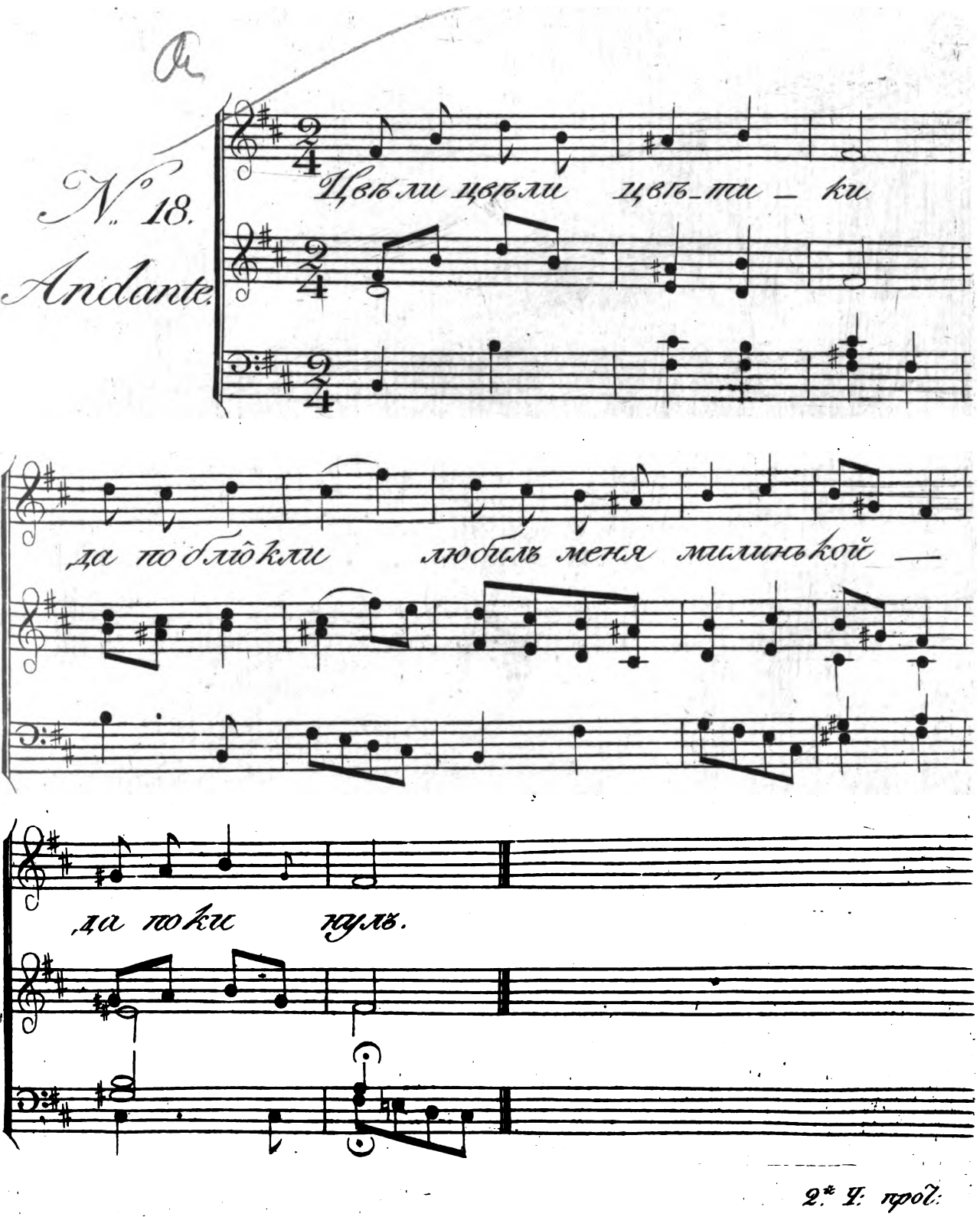

2.* У: пров.

Digitized by Google

No. 18.

Цвѣли, цвѣли цвѣтики да поблёкли,

Любилъ меня милинькой, да покинулъ; 2.

Покинулъ душа моя не на долго, 2.

Не на долго времечко, на часочикъ; 2.

Часочикъ - то кажется за денёчикъ, 2.

Денёчикъ - то кажется за недѣльку, 2.

Недѣлюшка кажется за годочикъ: 2.

Поѣхалъ мой милинькой въ городочикъ, 2.

А я за нимъ дѣвица не гонюся, 2.

Гонись же душа моя онъ за мною, 2.

За моей за русою за косою, 2.

За моей за дѣвичьей красотою.

Digitized by Google

Digitized by Google

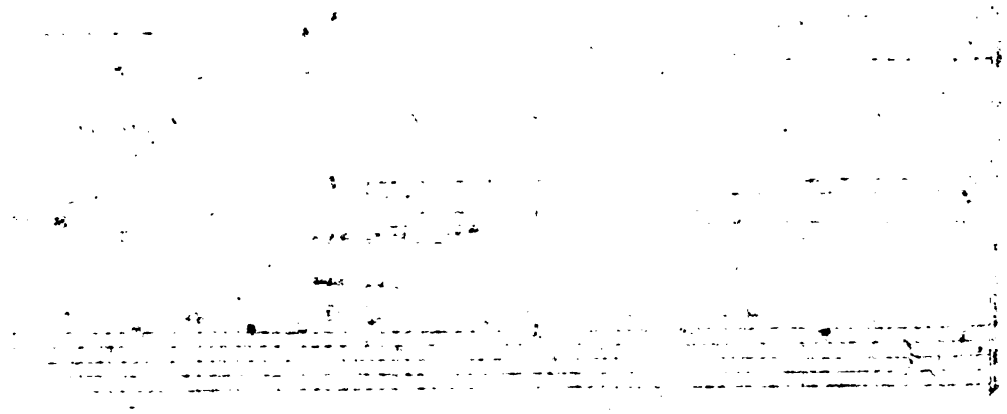

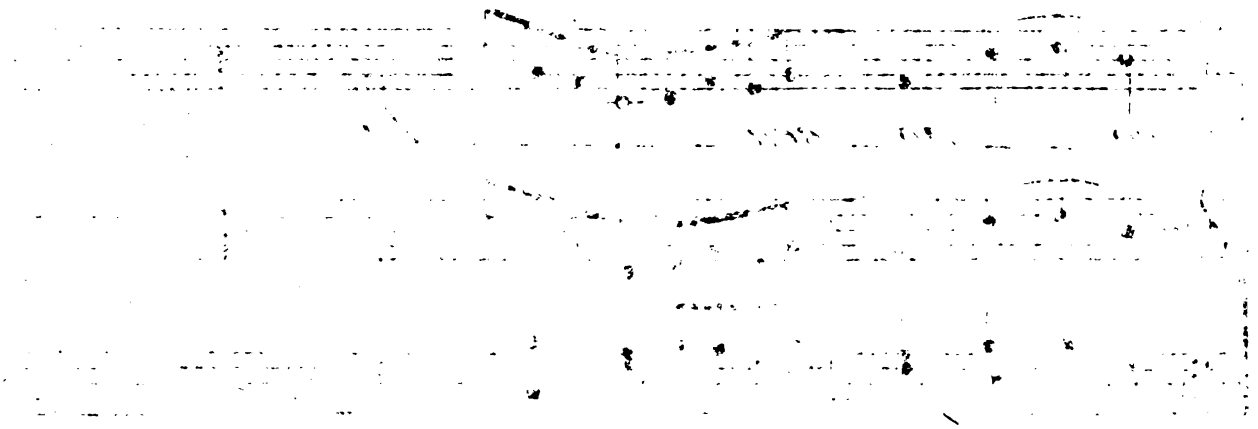

Digitized by Google

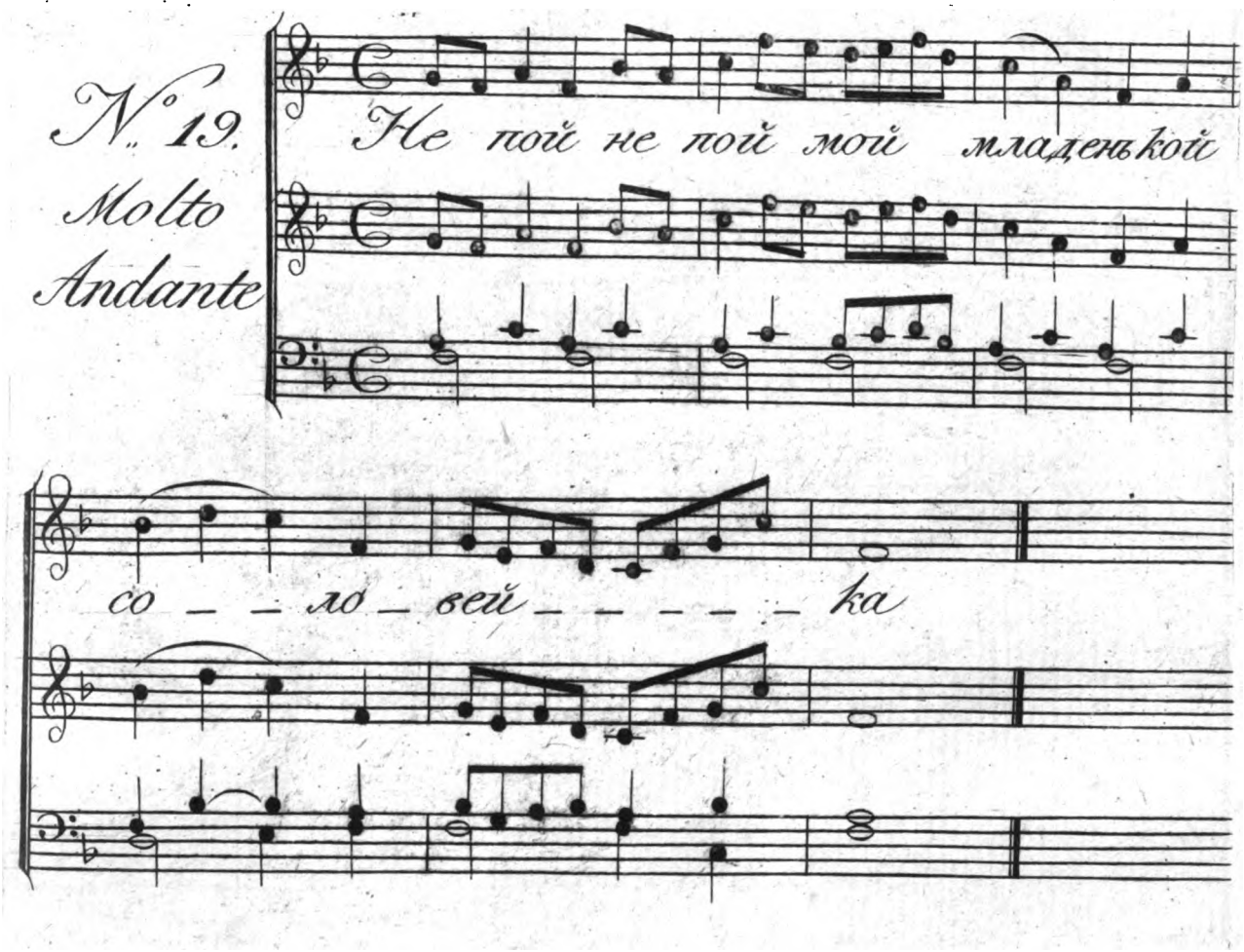

2й Ч: проч:

Digitized by Google

No. 19.

Не пой, не пой мой младинькой соловейко!
Во моемъ ли въ зеленомъ во садочкѣ;
Не буди ты моево гостя дорогова,
Гостя, гостя дорогова, батюшку роднова:
Какъ не часто ко мнѣ батюшко гуляетъ,
Чрезъ три года мой родной побываетъ,
Да и тутъ одну ноченьку ночуетъ,
И тоё родимой протоскуетъ,
Всё ходючи по новой по свѣтличкѣ,
Частехонько окошечко откроваетъ,
Всё бѣла свѣта родимой ожидаетъ,
На родимую сторонушку взираетъ,
Тяжелехонько мой батюшко вздыхаетъ,
Въ слезахъ мнѣ батюшко вѣщаетъ:
Ахъ! ты встань, ты встань, родима дочь!
Ты простись со мною, другъ! въ послѣдній разъ;
На своей тебѣ сторонкѣ не бываши,
Тебѣ матери и брата не видати,
Съ родомъ племенемъ тебѣ ужъ не гуляти;
Я просваталь тебя, дитятко! за мота,
За дурацкую отдаль тебя головку.

Digitized by Google

Digitized by Google

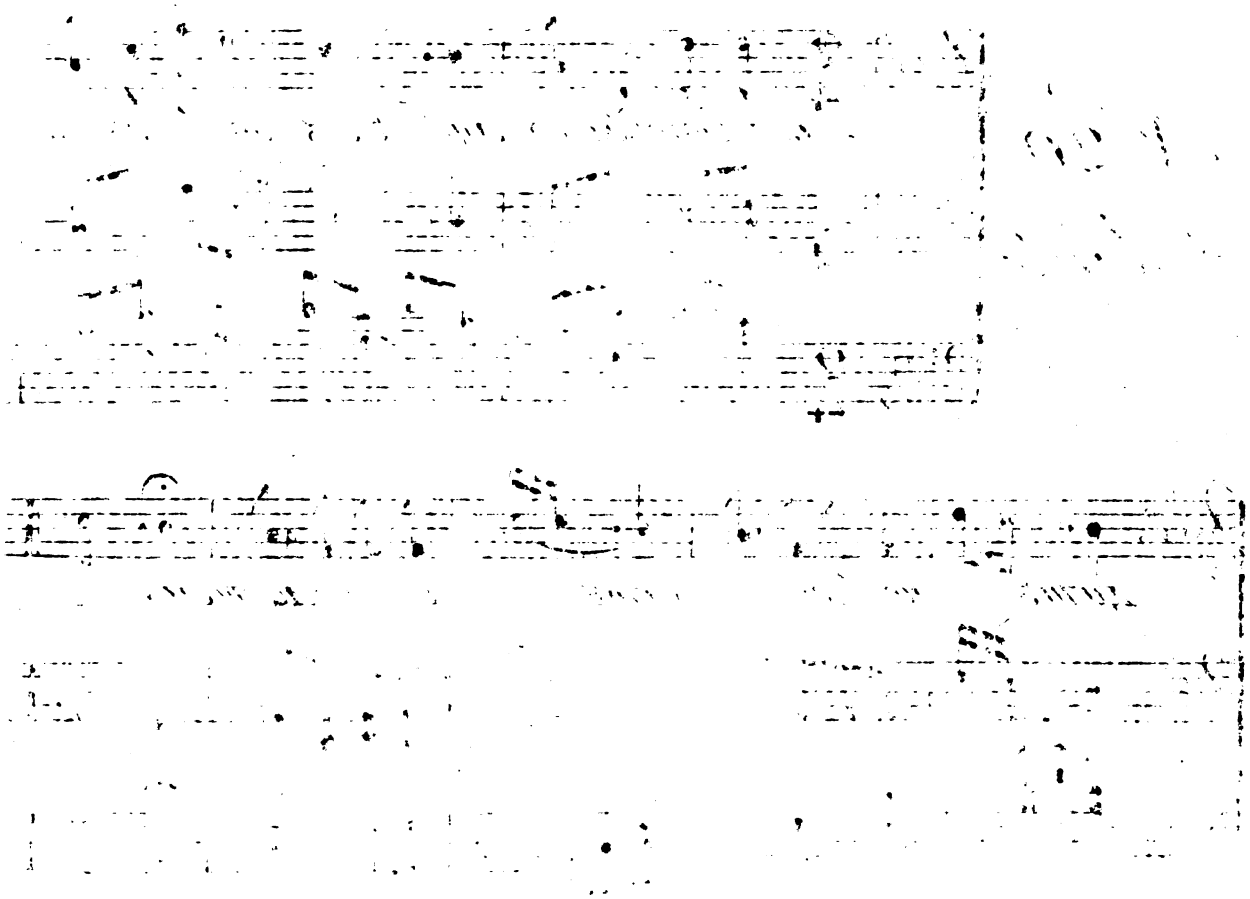

Digitized by Google

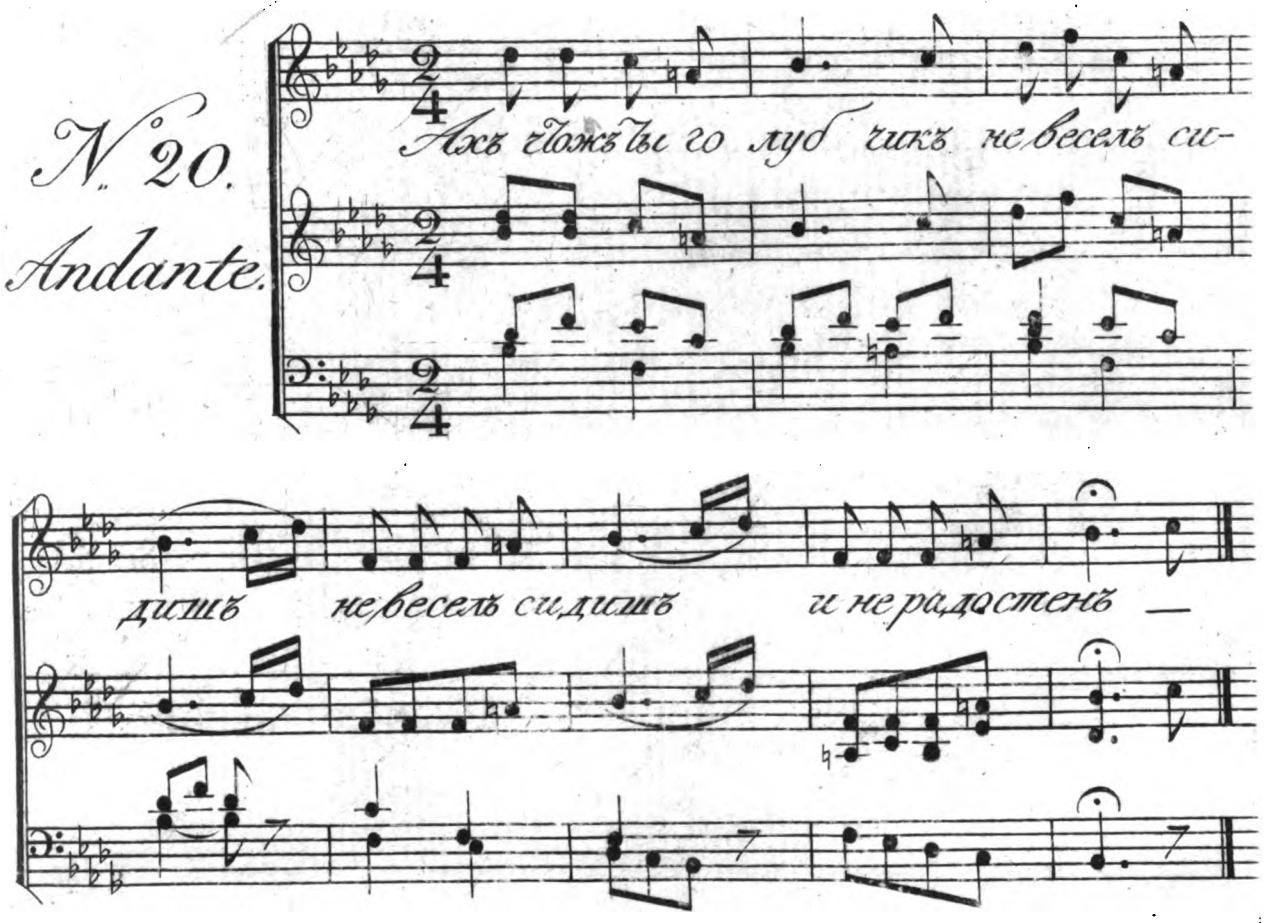

№ 20.
Andante.

Ахъ чтожъ ты го луб чикъ не веселъ си-

дишъ не веселъ сидишъ и не радостенъ —

2й Ч. прот.

Digitized by Google

No. 20.

Ахъ! чтожъ ты, голубчикъ! не веселъ сидишь,
Не веселъ сидишь и не радостенъ?
Ужъ какъ мнѣ голубчику веселому быть,
Веселому быть и радостному;
Вечоръ у меня голубка была,
Голубка была, со мной сидѣла,
Со мной сидѣла, пшено клевала,
По утру голубка убита лежитъ,
Убита лежитъ, застрѣленная,
Застрѣленая, потерянная;
Потерялъ голубку боярской слуга,
Боярской слуга, съ боярска двора,
Съ боярска двора убилъ изъ ружья.
Ахъ! чтожъ ты, молодчикъ! не веселъ сидишь,
Не веселъ сидишь и не радостенъ?
Ужъ какъ мнѣ молодчику веселому быть,
Веселому быть и радостному;
Вечоръ у меня дѣвица была,
Дѣвица была, со мной сидѣла,
Со мной сидѣла, медъ, пиво пила,
Медъ, пиво пила, рѣчь говорила,
Рѣчь говорила и руку дала,
И руку дала идти за меня;
А нынѣ дѣвицу за мужъ отдаютъ,
За мужъ отдаютъ, просватываютъ;
Ахъ! не то мнѣ тошно, что за мужъ даютъ,
Что за мужъ даютъ, просватываютъ;
Ахъ! то-то мнѣ тошно, что близко живётъ,
Что близко живётъ, что дворъ обо дворъ,
Что дворъ обо дворъ, заборъ объ заборъ,
Заборъ объ заборъ, калитка на дворъ;
По двору идётъ, что лебедь плывётъ,
Что лебедь плывётъ, мое сердце рвётъ.

Digitized by Google

Digitized by Google

Digitized by Google

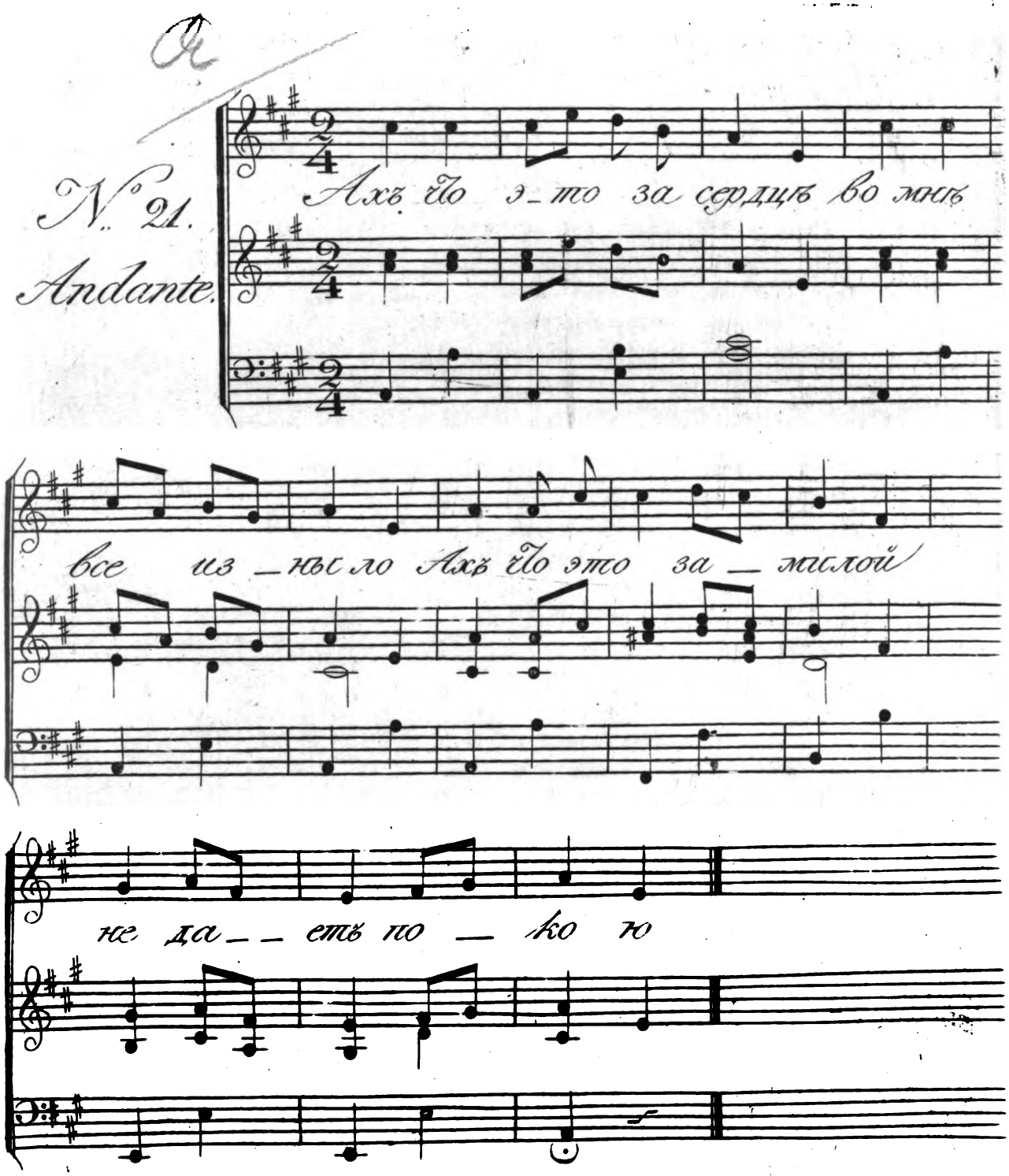

2. У. прог.

Digitized by Google

No. 21.

Ахъ! что это за сердце
Во мнѣ всё изныло!
Ахъ! что это за милой
Не даётъ покою, 2.
Принуждаетъ радость
Всегда быть съ собою: 2.
Не смутить было очи
Сидѣть съ милымъ до полночи. 2.
Видишь я страдаю,
А ты лицемѣришь, 2.
А ты лицемѣришь,
Сушишь, не жалѣешь. 2.
Не можно ли, радость!
На вздохи умилишься? 2.
На вздохи умилишься,
Со мной помиришься? 2.
Али вы забыли
Какъ прежде любили? 2.
А нынѣча, радость!
Любовь измѣнили? 2.
Любовь измѣнили,
Мое сердце повредили? 2.
Мое сердце повредили,
Иную полюбили? 2.
Иная милая
Ничѣмъ меня лучше; 2.
Лицемъ не бѣлѣе,
Бровью не чернѣе: 2.
Развѣ тѣмъ получше,
Что живётъ поближе? 2.
Что живётъ поближе
И ходитъ почаще? 2.
И ходитъ почаще,
Цѣлуетъ послаще?

Digitized by Google

Digitized by Google

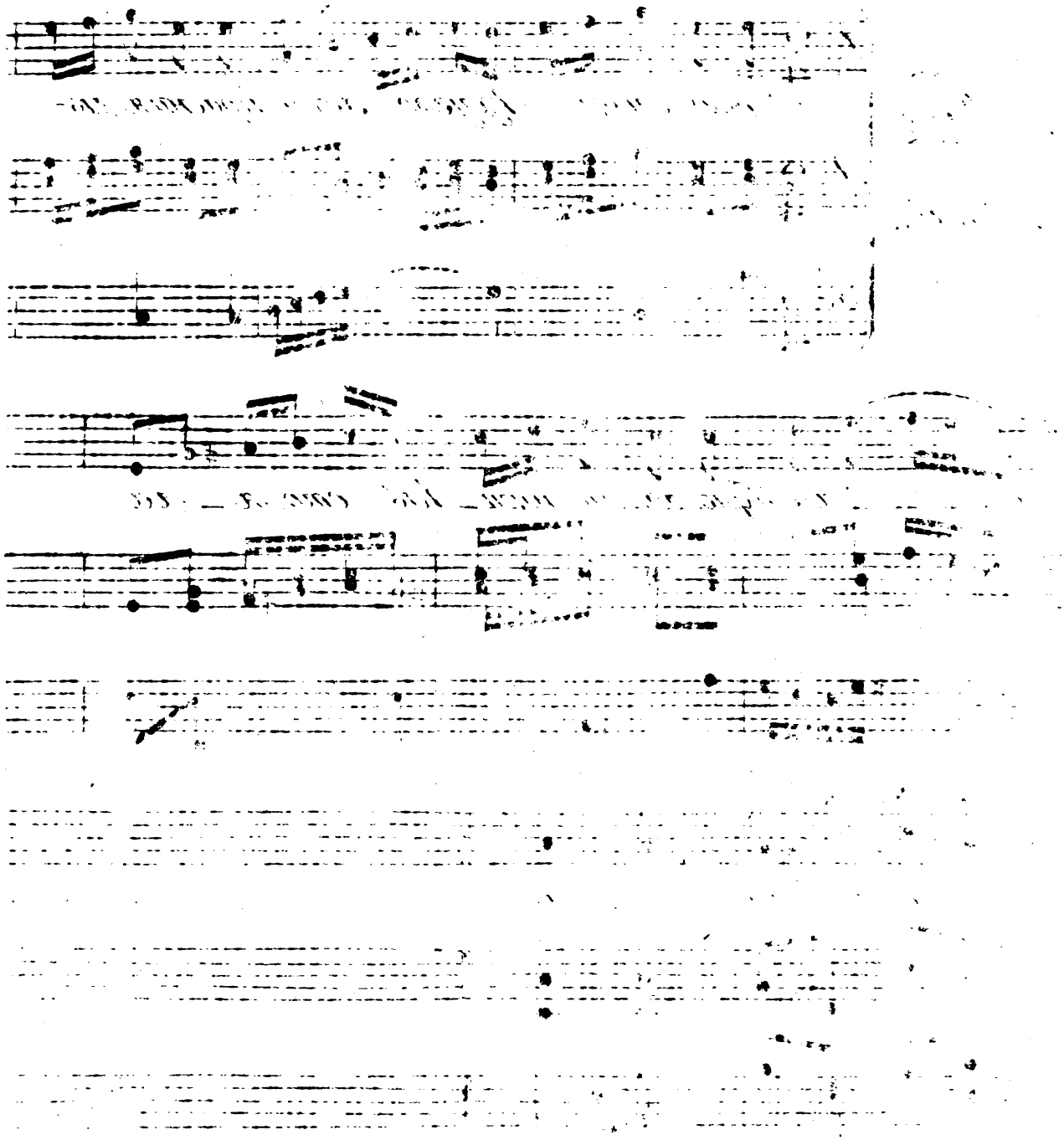

Digitized by Google

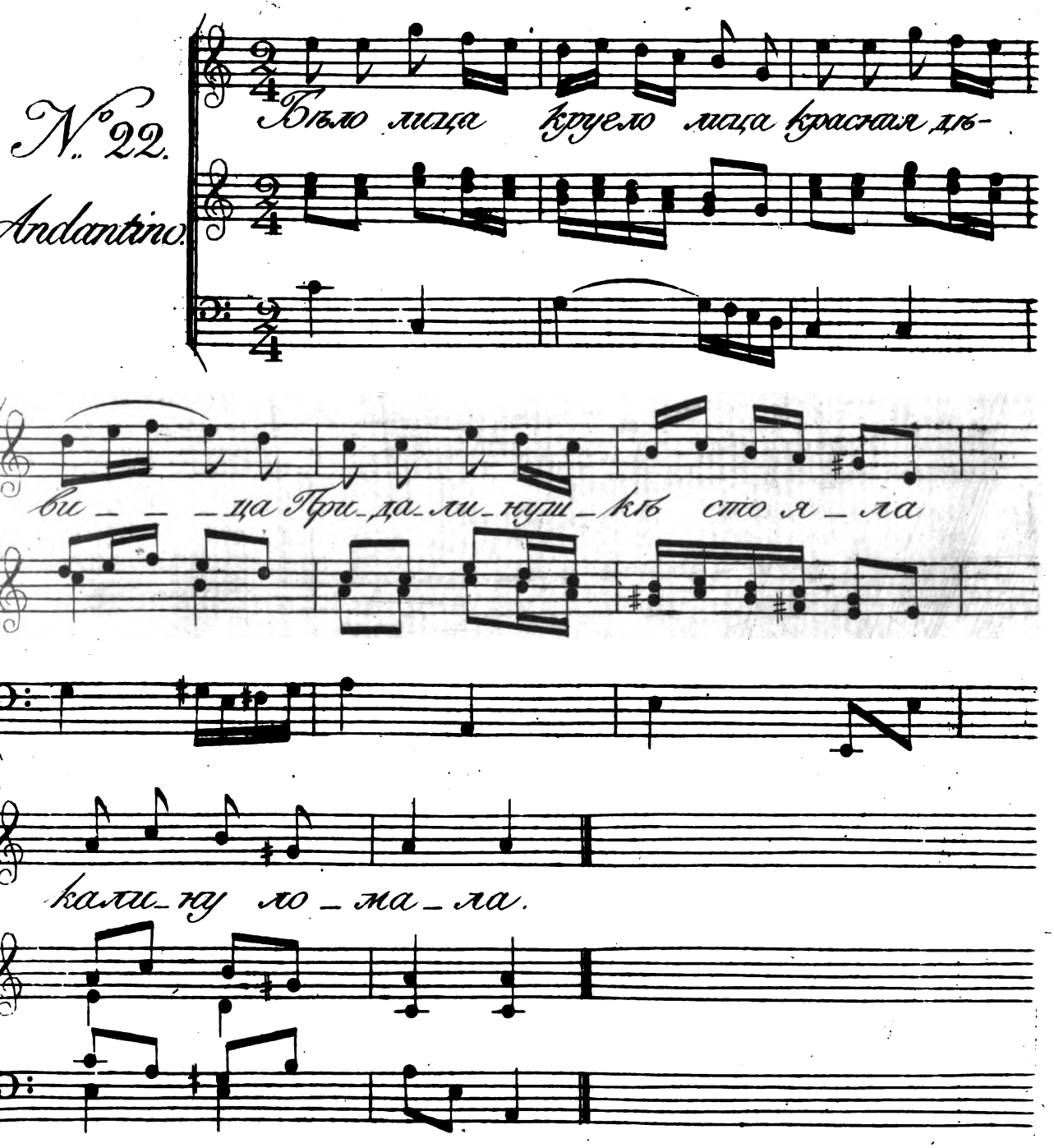

2й ч: проч:

Digitized by Google

No. 22.

Бѣлолица, кругломица, красная дѣвица
При долинушкѣ стояла, калину ломала, 2.
Я калинушку ломала, въ пучечки вязала, 2.
Я въ пучечки вязала, въ дорожку бросала, 2.
Я въ дороженьку бросала, друга возвращала: 2.
Воропись, моя надежа! воропися сердце! 2.
Не воропишься, надежа! хотя оглянися, 2.
Не оглянешься, надежа! махни черной шляпой; 2.
Загадаю я загадку, изволь отгадати: 2.
Съ чево кудри завивались, съ чево развивались; 2.
Со радости кудри вьются, съ кручины сѣкутся. 2.
Издалече, изъ Украйны, ѣдетъ младой школьникъ, 2.
Онъ на ворономъ на конѣ въ бѣломъ балахонѣ, 2.
На школьничкѣ рубашечка тонка полотняна, 2.
Ему шила подарила купеческа дочка, 2.
Ево матушка журила не худу учила: 2.
Ахъ! сынъ ты мой сыночикъ, ясной соколочикъ! 2.
Тебѣ полно, сынъ! ходити къ купеческой дочкѣ, 2.
Тебѣ полно, сынъ! любити купеческу дочку; 2.
Велю тебя поимати, велю приковати, 2.
Велю, велю приковати къ каменной палатѣ: 2.
Не куй, не куй меня, мати! къ каменной палатѣ, 2.
Прикуй, прикуй меня, мати! къ дѣвичьей кровати, 2.
Я у дѣвичьей кровати радъ годъ годовати, 2.
Не только годъ годовати, хоть вѣкъ вѣковати; 2.
У дѣвушекъ вечеринка всегда веселенька: 2.
Дѣвки скачутъ, дѣвки пляшутъ, дѣвки веселятся, 2.
А я со горя, съ кручины дѣвку поцѣлую, 2.
Со великія печали прижму ко сердечку.

Digitized by Google

Digitized by Google

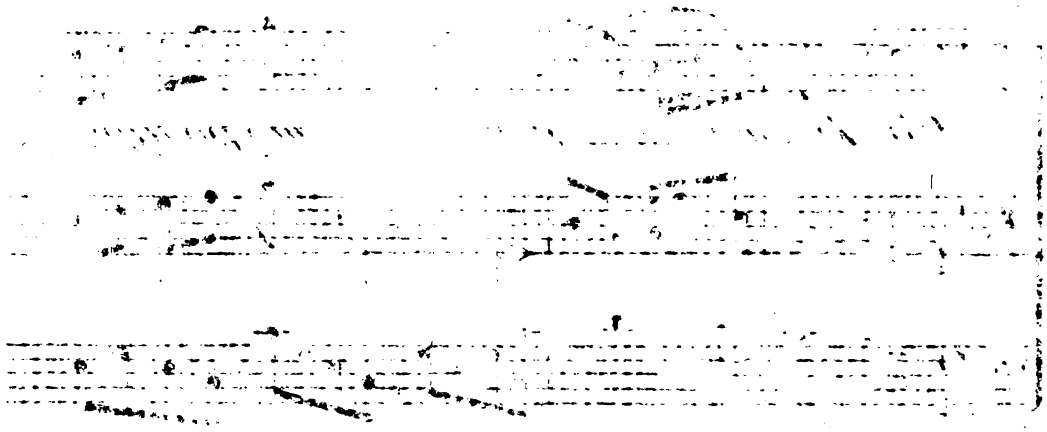

Digitized by Google

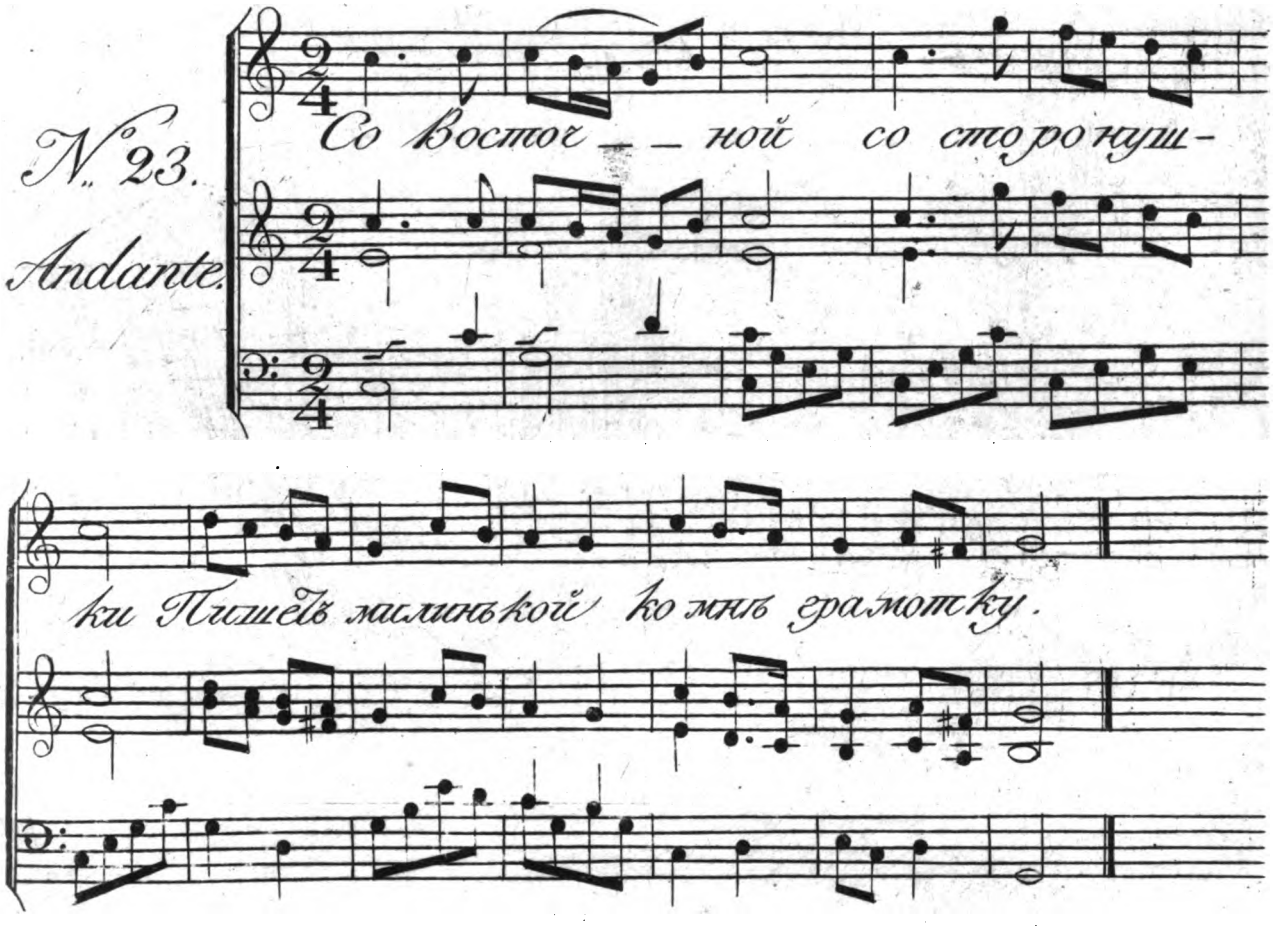

№ 23.

Andante.

Со восточ — — ной со сторонуш-

ки Пишетъ милинькой ко мнѣ грамотку.

2й Ч: прот:

Digitized by Google

No. 23.

Со восточной было со сторонушки
Пишетъ милинькой ко мнѣ грамотку,
Ко мнѣ грамотку, вѣсть не радостну,
Не перомъ пишетъ, не чернилами,
Изъ ясныхъ очей горючимъ слезамъ:
Раскрасавица, красная дѣвица!
Не сиди, дѣвица! поздо вечеромъ,
Ты не жги, не жги свѣчи сальныя,
Ты не жди къ себѣ дорога гостя,
Дорогова гостя дружка милова;
Я не гость пришолъ не гостипися,
За твою любовь пришолъ простипися;
Ты позволишь ли мнѣ женитися?
Залилась дѣвушка горючимъ слезамъ,
Во слезахъ дѣвушка слово молвила:
Ты женись, женись разбезсовѣстной!
Ты возми, возми мою подружку;
Мнѣ подружку взять, станешь гнѣвъ держать,
Ахъ! мнѣ взять, иль нѣтъ, тебя дѣвушку.

Digitized by Google

Digitized by Google

Digitized by Google

Andante

Sostenuto.

№ 24.

Вы со ко — — — — — со колъ вы — — — со-

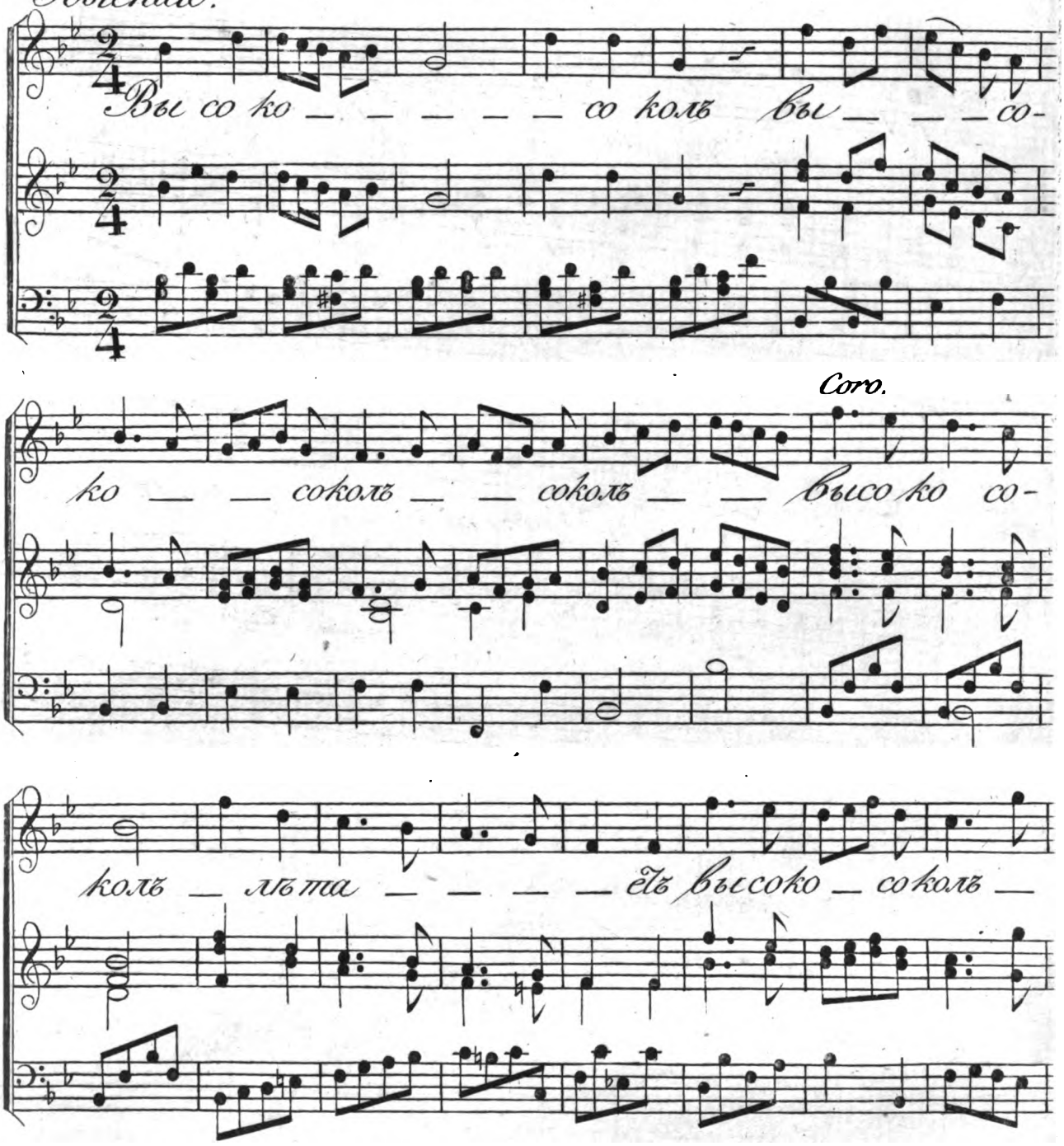

ко — — соколъ — — соколъ — — Coro. высо ко со-

колъ — лѣта — — — — — ѣтъ высоко — соколъ —

2.й Ч. пром.

Digitized by Google

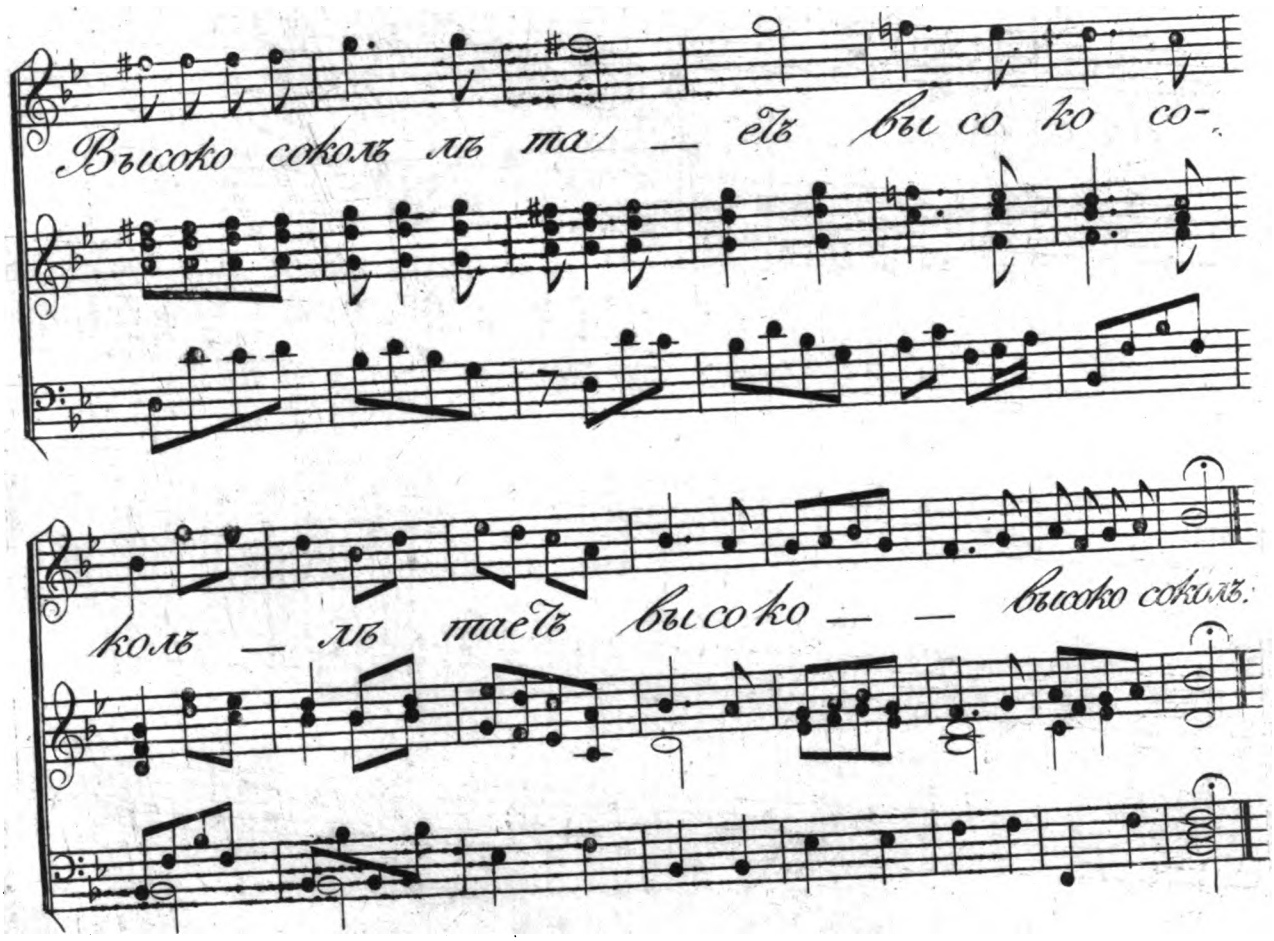
Высоко соколъ лѣ та — етъ вы со ко со-
колъ — лѣ таетъ высоко — — высоко соколъ.

Высоко соколъ лѣтаетъ
По выше того бѣлая лебедушка.
Слѣтался соколъ съ бѣлою лебедушкой
Спрашивалъ соколъ
Спрашивалъ соколъ у бѣлой лебедушки
Гдѣ лебедь была.

2ᵃ Ч. прот.

Digitized by Google

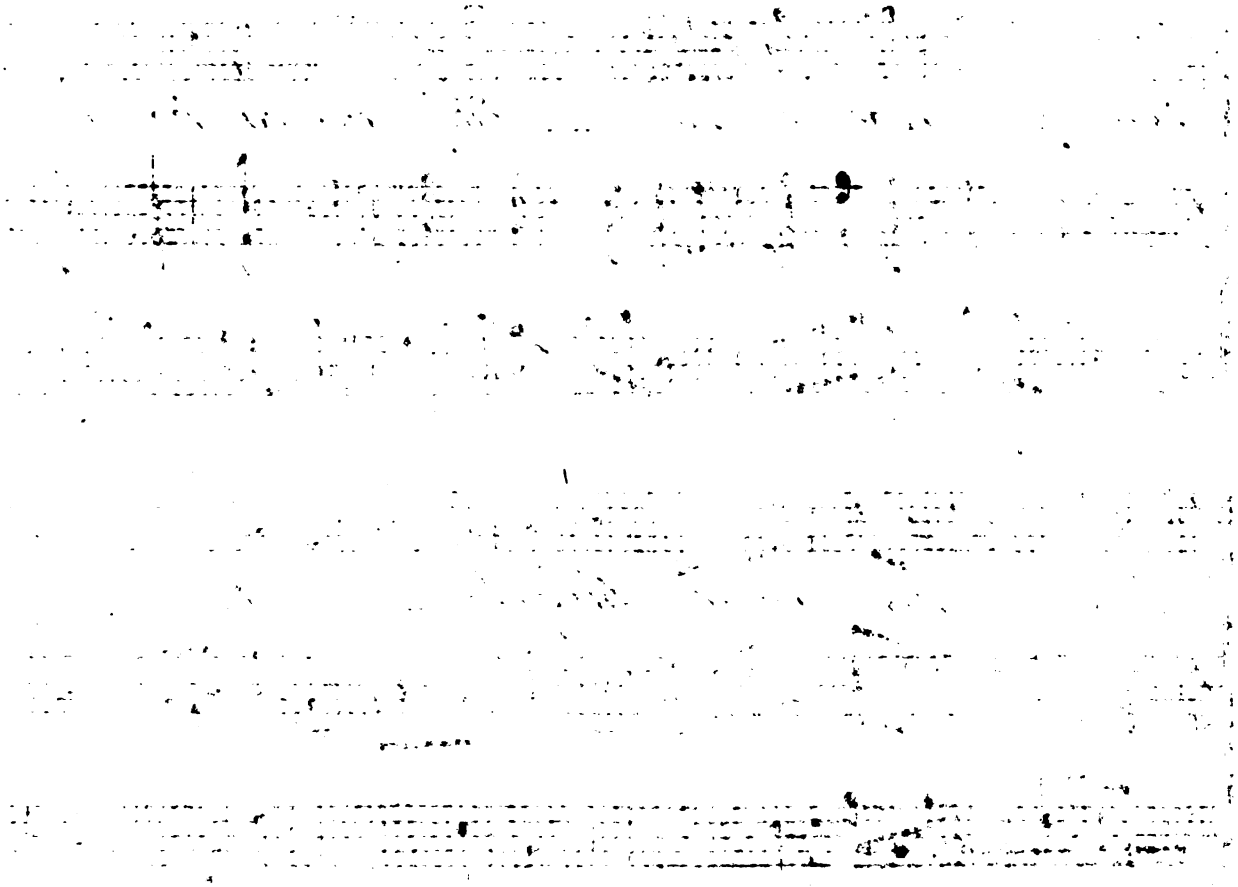

Digitized by Google

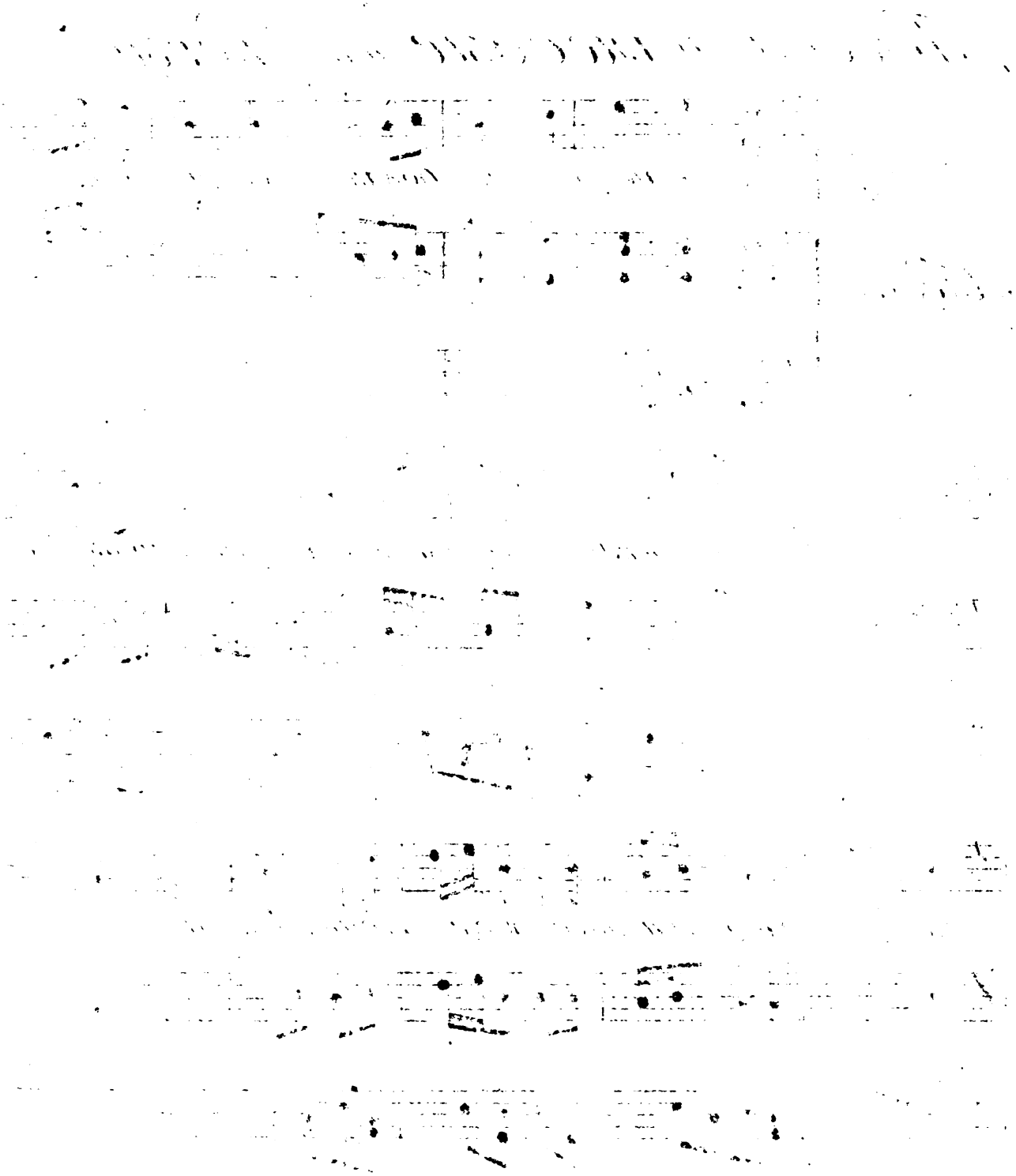

Digitized by Google

Песни плясовые или скорые.

№ 1.

Allegretto.

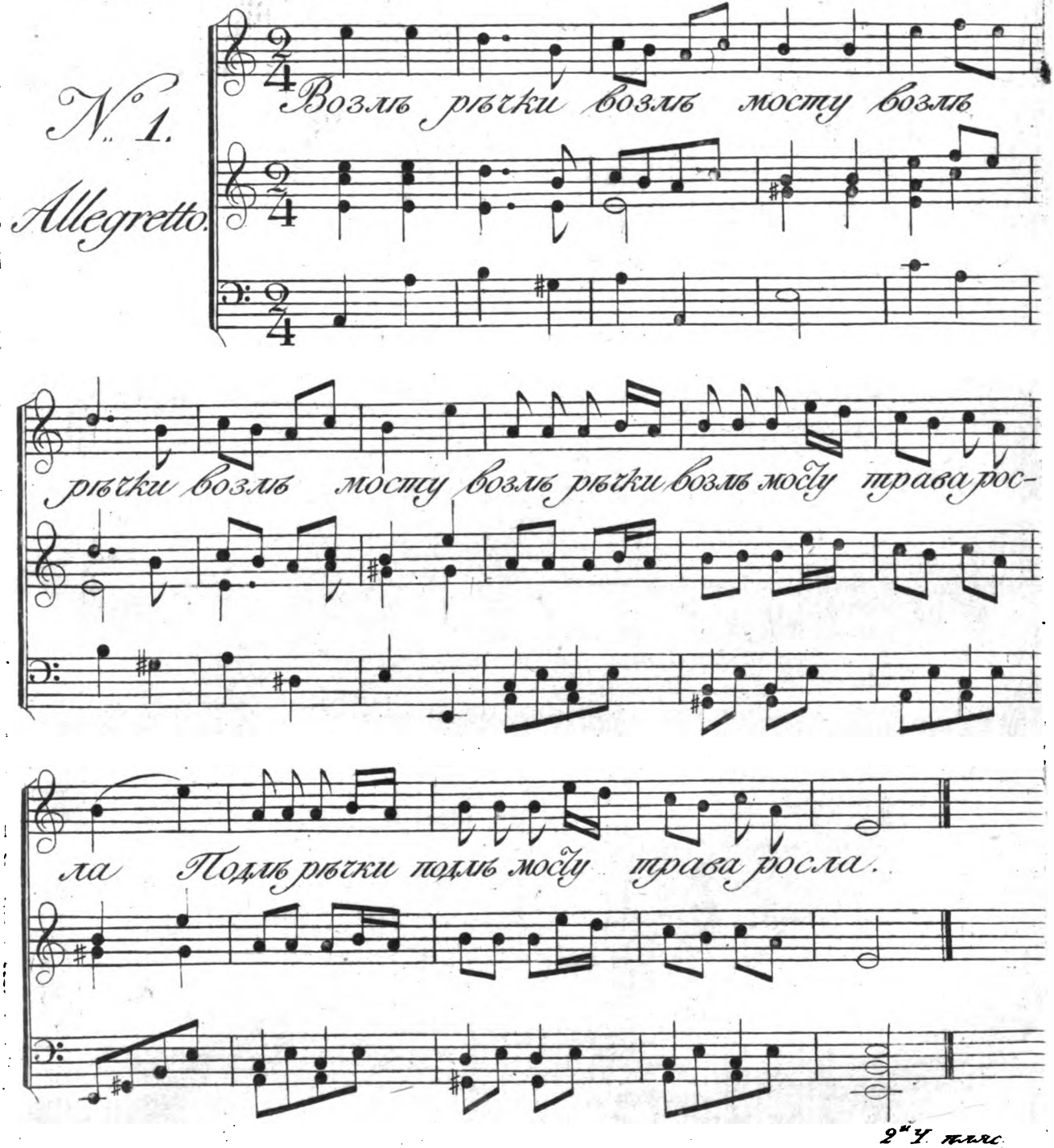

2" У. тип.

Digitized by Google

ПѢСНИ
СКОРЫЯ ИЛИ ПЛЯСОВЫЯ.

No. 1.

Возлѣ рѣчки, возлѣ мосту, 2.
Возлѣ рѣчки, возлѣ мосту трава росла, 2.
Трава росла шелковая, 2.
Шелковая, муравая, зеленая. 2.
И я въ три косы косила, 2.
И я въ три косы косила ради гостя, 2.
Ради гостя, ради друга, 2.
Ради гостя, ради друга дорогова. 2.
Слышишъ поетъ мое сердце, 2.
Слышишъ поетъ мое сердце ретивое, 2.
Что задумалъ моя радость, 2.
Что задумалъ моя радость другъ жениться; 2.
Онъ не хочетъ со мной дѣвкой, 2.
Онъ не хочетъ со мной дѣвушкой водишься: 2.
Какъ поѣдешь душа радость! 2.
Какъ поѣдешь душа, радость, другъ! вѣнчашься, 2.
Заѣзжай ко мнѣ къ дѣвицѣ, 2.
Заѣзжай ты ко мнѣ къ дѣвицѣ проститься; 2.
Не заѣдешь, моя радость! 2.
Не заѣдешь моя радость, другъ! проститься, 2.
Черезъ рѣченьку поѣдешь, 2.
Черезъ рѣченьку поѣдешь, другъ! потопишь; 2.
Про меня красну дѣвицу, 2.
Про меня красну дѣвицу воспомянешь, 2.
Какова-то я дѣвица, 2.
Какова я въ красныхъ дѣвушкахъ бывала, 2.
По утру ранымъ раненько, 2.
По утру ранымъ ранёшенько вставала, 2.
На босу ногу башмачки, 2.
На босу ногу башмачки надѣвала, 2.
И на плечики солопчикъ 2.
И на плечики солопчикъ надѣвала, 2.
На головушку платочикъ, 2.
На головушку платочикъ повязала. 2.

Digitized by Google

Digitized by Google

Digitized by Google

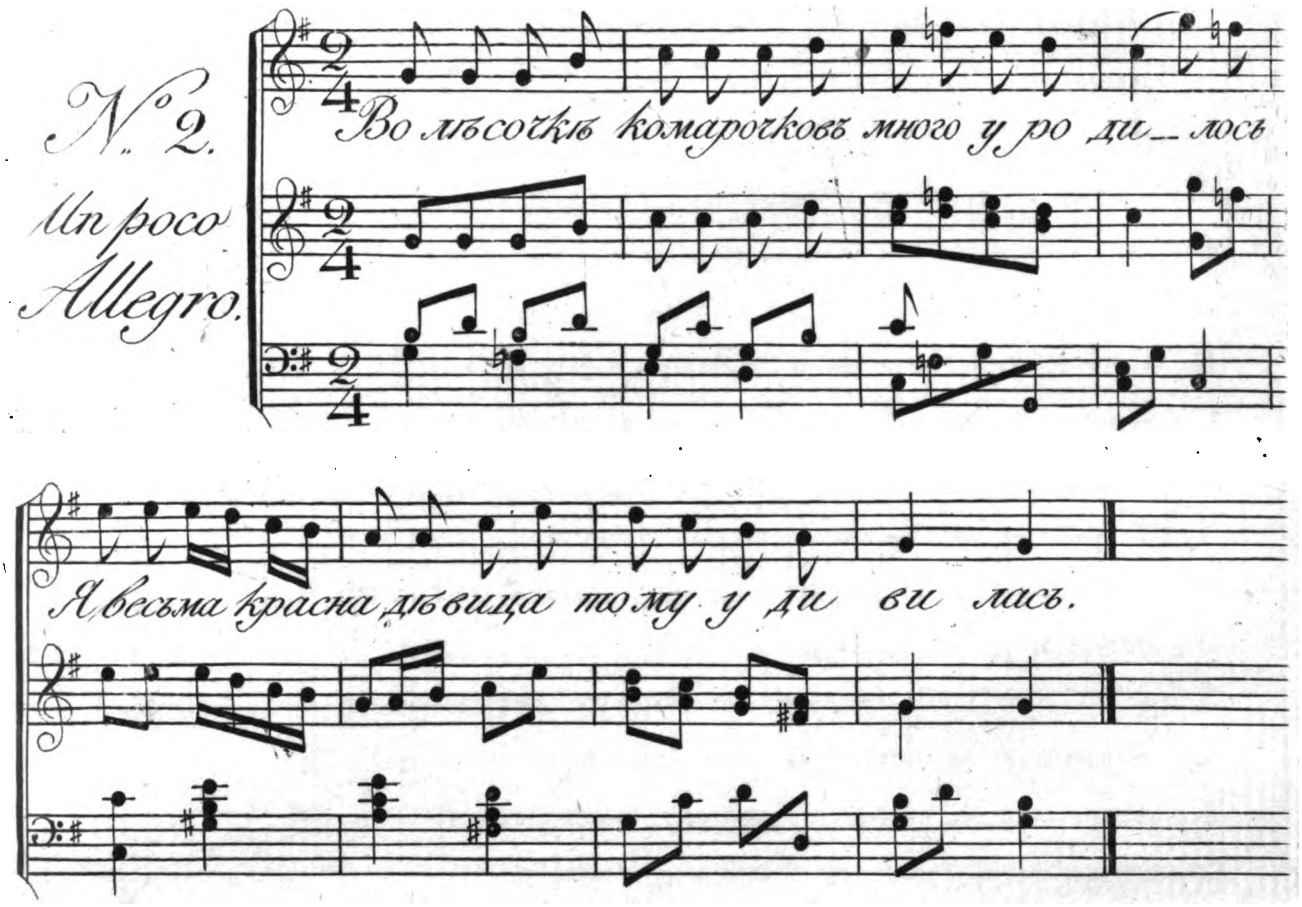

2й Ч. пляс.

Digitized by Google

No. 2.

Во лѣсочкѣ комарочковъ много уродилось,
Я весьма красна дѣвица тому удивилась, 2.
Тому млада удивилась, что много родилось, 2.
Мнѣ не льзя красной дѣвицѣ въ лѣсу погуляти, 2.
Въ лѣсу, въ лѣсу погуляти, цвѣтовъ сорывати; 2.
Ещежъ надобно сходить до зелена луга, 2.
И тамъ надобно увидѣть любезнова друга. 2.
Со вечера, съ полуночи приходилъ молодчикъ, 2.
Приходилъ ко мнѣ молодчикъ, собой не величекъ; 2.
Чуть заснула съ полуночи, а онъ меня кличетъ: 2.
Встань дѣвица, встань красная! ты встань пробудися, 2.
На моемъ первомъ приходѣ со мной взвеселися; 2.
Я пришолъ къ тебѣ въ первые, отвори мнѣ двери, 2.
Не отворишь, радость! двери, открой хоть окошко. 2.
Я дѣвица взрадовалась, къ окошку бросалась, 2.
Окошечко открывала, молодца впускала, 2.
Честновала, забавляла разными питьями, 2.
Заказала, чтобъ не хвастался онъ передъ друзьями.

Digitized by Google

Digitized by Google

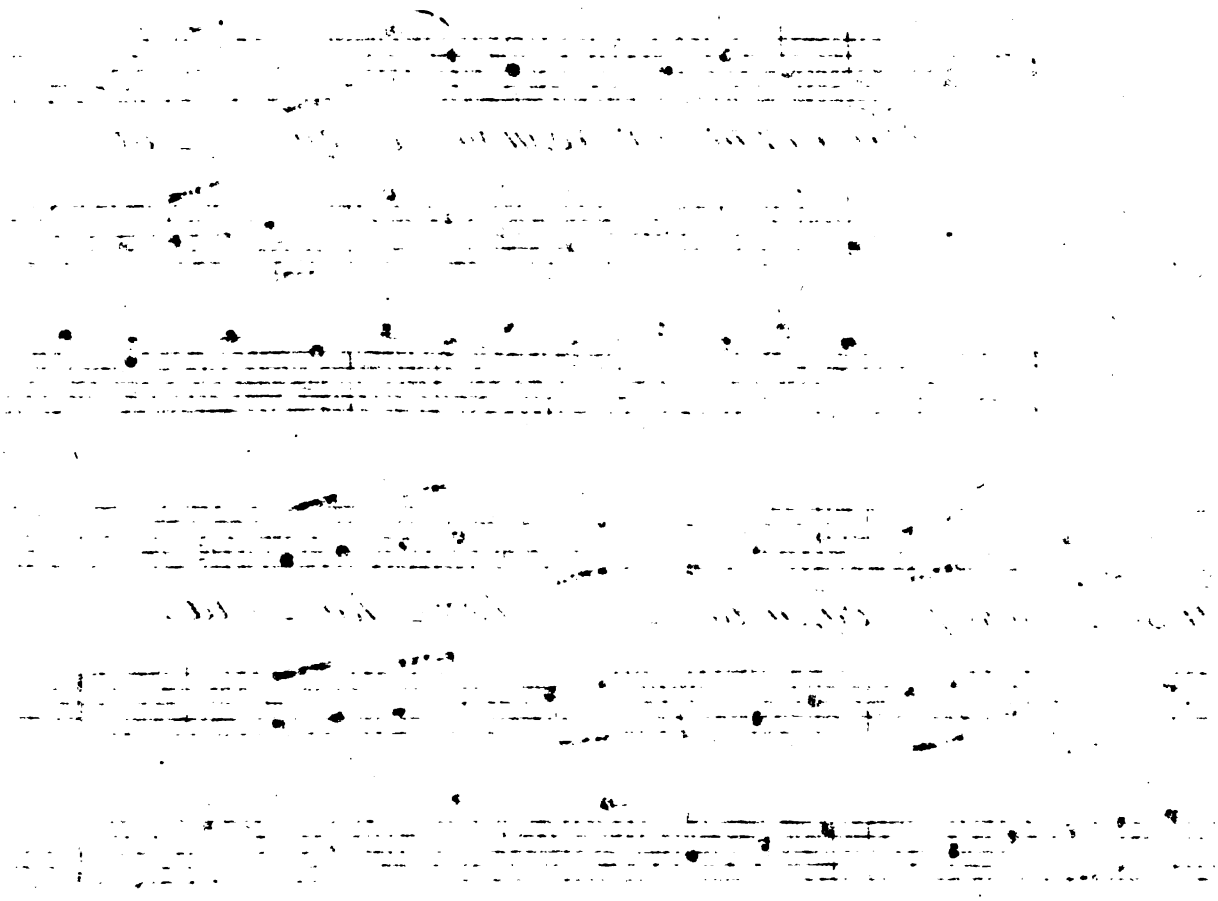

Digitized by Google

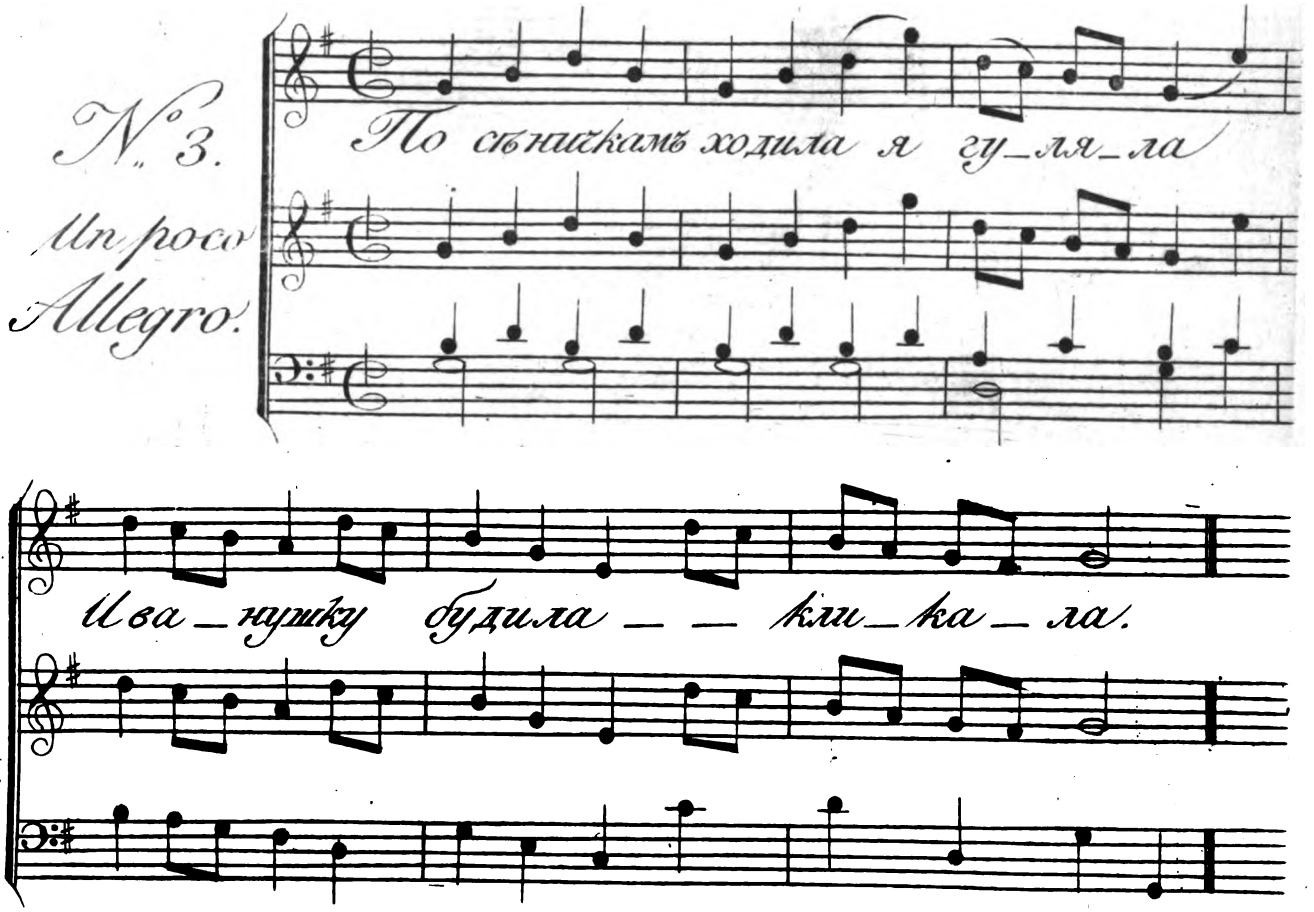

2й Ч. пляс.

Digitized by Google

No. 3.

По сѣничкамъ ходила я гуляла,
Иванушку будила, кликала: 2.
Поди Ваня ночевать ко мнѣ, 2.
У меня вить дома нѣтъ никово, 2.
Мой батюшка въ Ярославлѣ городѣ, 2.
Моя матушка у тетушки въ гостяхъ, 2.
А сестрицы въ посидѣлочкахъ сидятъ, 2.
Мои братцы вѣтъ малешеньки, 2.
Малешеньки и глупешеньки они, 2.
Только лягутъ спать не проснутся, 2.
Хоть проснутся не дознаются, 2.
Дознаются, не умѣютъ какъ сказать. 2.
На дворѣ уже смеркается, 2.
Солнце за лѣсъ закатается, 2.
Иванушка снаряжается, 2.
Скидываетъ Ваня ситцовой халатъ, 2.
Надѣваетъ абрикосовой сертукъ, 2.
А на шейку алой модниньокой платокъ, 2.
На головку черну шляпу со перомъ; 2.
Иванушка онъ на ноженьку легокъ, 2.
Черезъ высокой заборъ перескочилъ, 2.
На заборѣ онъ полу оторвалъ, 2.
За заборомъ пухову шляпу забылъ, 2.
А пришедши разхвастался: 2.
Былъ я, былъ я у сударушки своей, 2.
Спалъ я, спалъ на перинѣ пуховой, 2.
И я спалъ на тонкихъ бѣлыхъ простыняхъ.

Часть II. пляс.

Digitized by Google

Digitized by Google

Digitized by Google

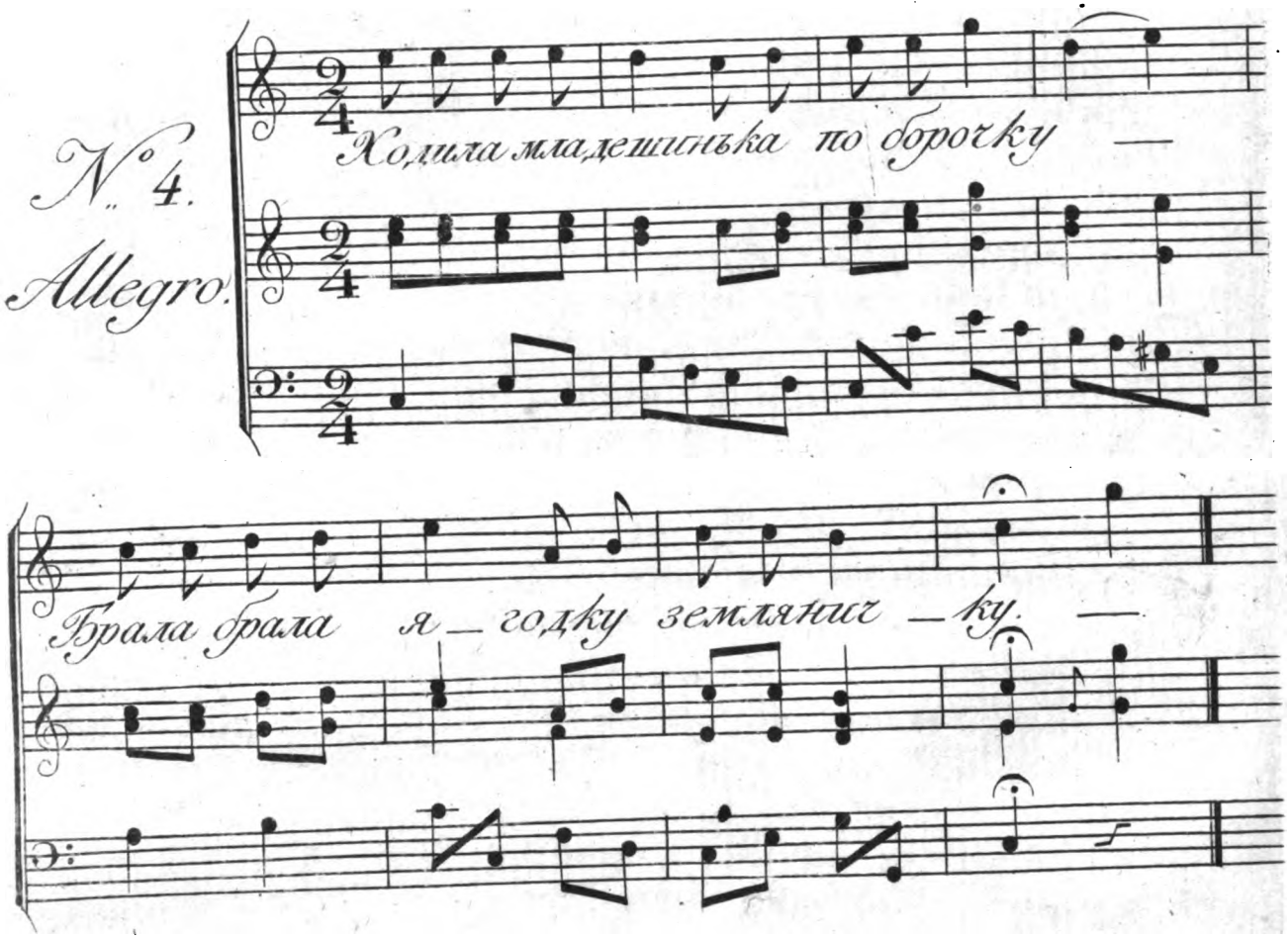

2й Ч: пляс:

Digitized by Google

No. 4.

Ходила младешенька по борочку,
Брала, брала ягодку земляничку, 2.
Наколола ноженьку на тресочку; 2.
Болитъ, болитъ ноженька, да не больно, 2.
Любитъ меня милой другъ, да не ложно, 2.
Не ложно душа моя не нарошно. 2.
Пойду къ свѣшу батюшки да спрошуся, 2.
У родимой матушки доложуся: 2.
Пусти, пусти батюшка! погуляти, 2.
Пусти, пусти матушка! ягодъ рвати. 2.
Брала, брала ягодку да уснула, 2.
Не слыхала милова, какъ пріѣхалъ, 2.
Пріѣхалъ мой милой другъ на лошадкѣ, 2.
Въ лазоревой душечка эпанечкѣ: 2.
Хошь машетъ онъ плешочкой, не остегнетъ, 2.
Вставай, моя милая! пробужайся, 2.
Поѣдемъ душа моя на кварпиру, 2.
У меня кварпирушка веселая, 2.
У меня хозяюшка молодая, 2.
Играютъ два хлопчика на гудочкахъ, 2.
А я доброй молодецъ на скрипицѣ; 2.
Ты будешь, душа моя! танцовати, 2.
А я доброй молодецъ припѣвати.

Часть II. пляс.

Digitized by Google

Digitized by Google

Digitized by Google

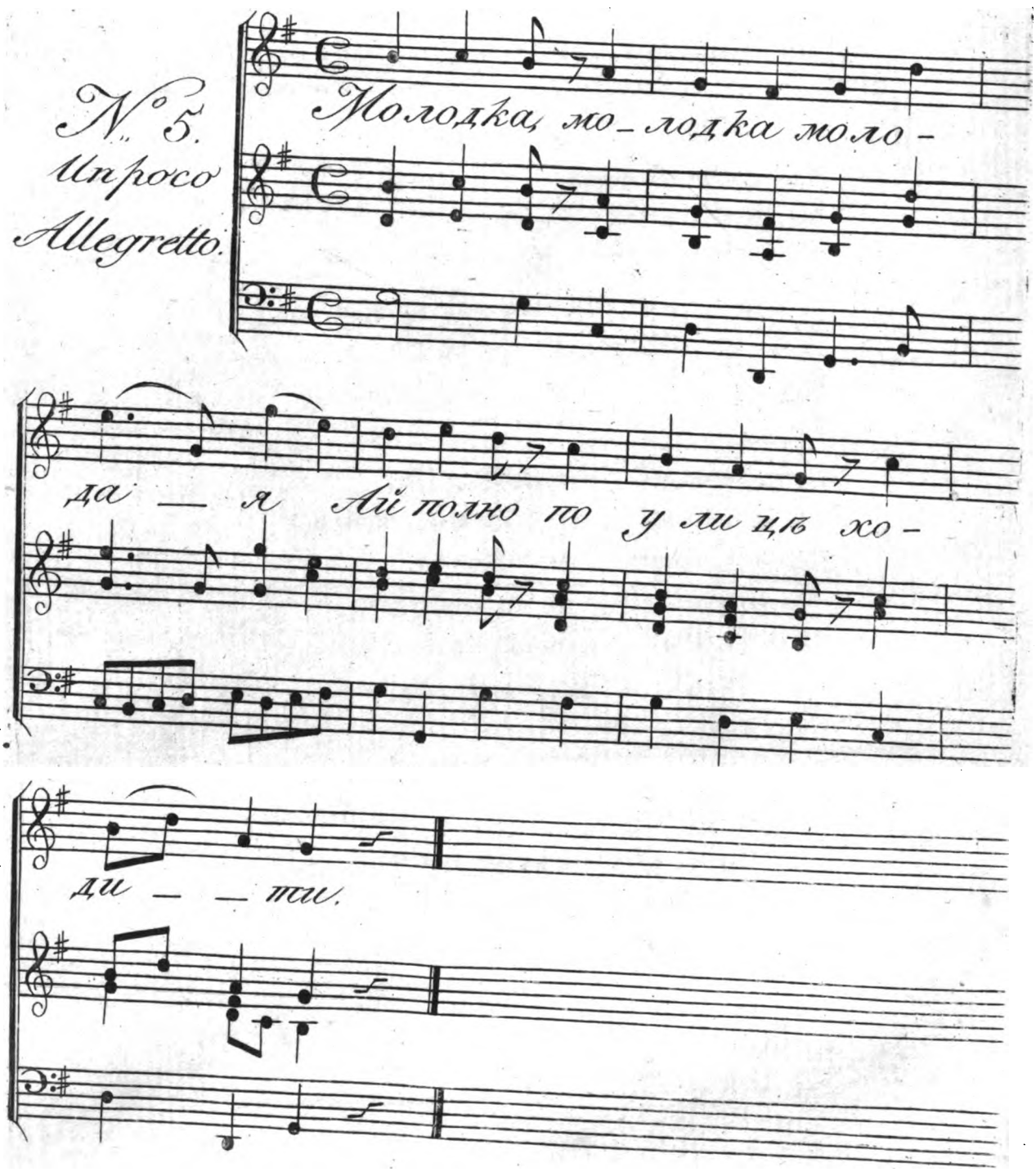

Digitized by Google

No. 5.

Молодка, молодка молодая,
Солдашка, солдашка полковая!
Ужъ полно по улицѣ ходити,
Ахъ полно по милинькомъ тужити!
Ужъ какъ мнѣ по миломъ не тужити,
Такова другова не нажити,
Что ростомъ, дородствомъ, красотою,
Всею молодецкою поступкой.
Вечоръ-то я съ милымъ побранилась,
Вечоръ съ дорогимъ я посчипалась;
Побранка была небольшая,
Не знаю какъ съ другомъ помириться,
Самой покорится не годится,
Людей засылати мнѣ не кстати:
Дождуся я млада темной ночи,
Что темныя ноченьки осенней,
Сама я къ милому побываю,
Въ глаза дорогому попѣняю:
Ахъ! любчикъ мой, милинькой голубчикъ!
Не слушай, другъ! разума чужова,
Чужихъ, моя радость! наговоровъ;
Люди-то смущаютъ разлучаютъ,
Людямъ-то завидно что совѣстно.

Digitized by Google

Digitized by Google

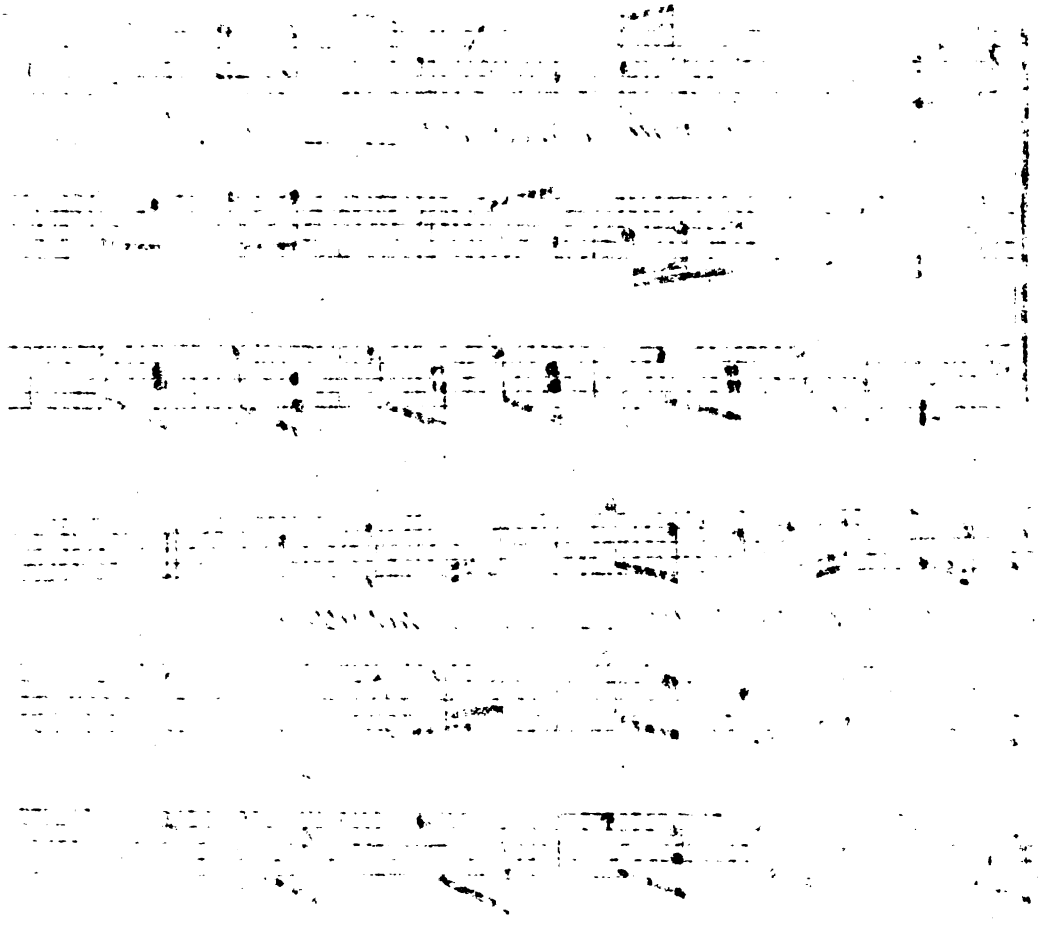

Digitized by Google

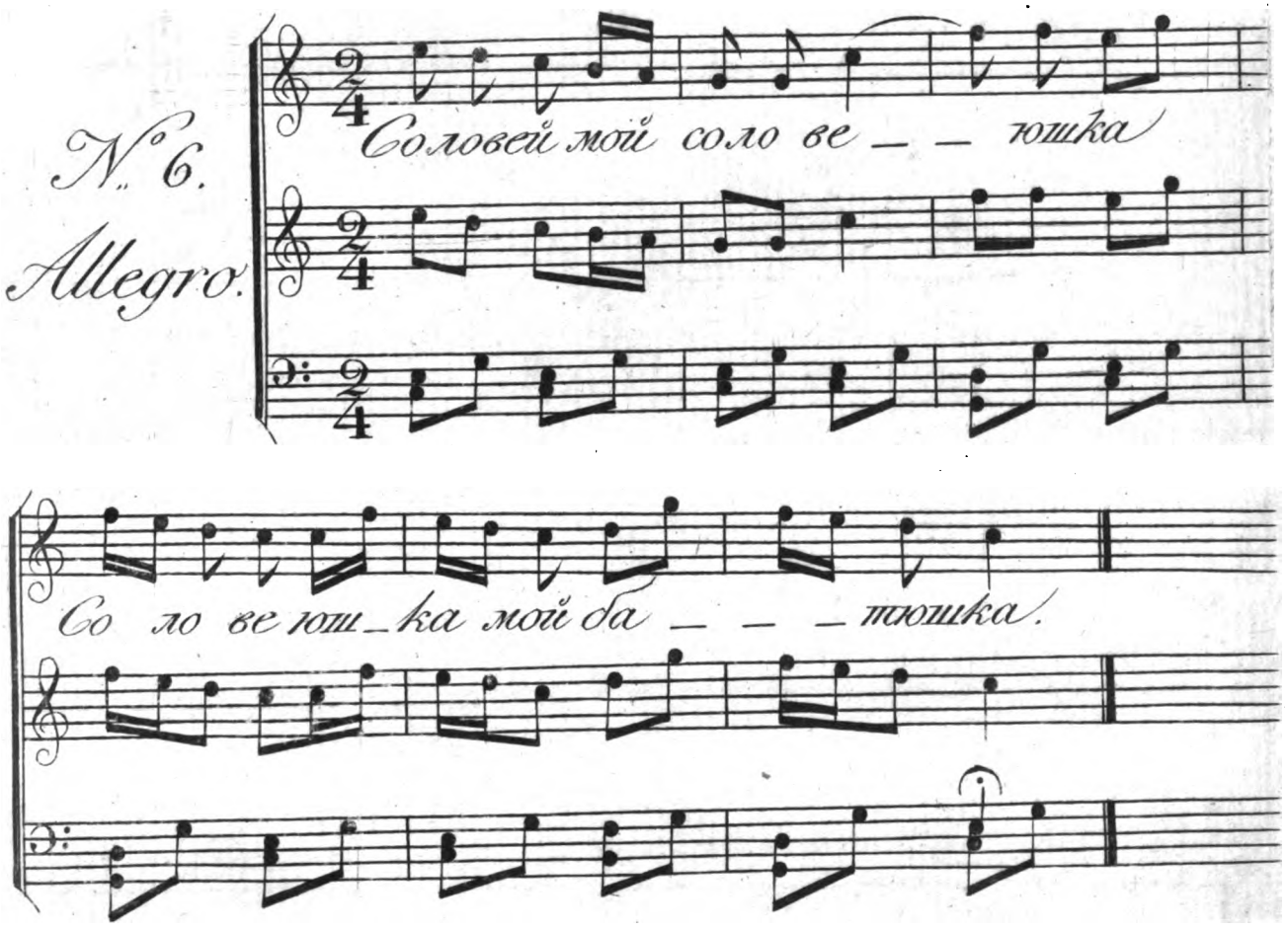

2ª 4. плес.

Digitized by Google

No. 6.

Соловей мой соловеюшка,
Соловей, мой родной батюшка!
Полети, мой соловеюшка!
На мою дальну сторонушку;
Ты скажи, мой соловеюшка!
Кому воля, кому нѣтъ воли гулять:
Краснымъ дѣвушкамъ своя воля гулять,
А молодушкамъ мужья не веляпъ,
Гулять волюшка у батюшки,
У родимыя у машушки;
У молодки три забопушки,
Ужъ какъ первая первая забопушка
Чужа дальная сторонушка,
А другая-та забопушка
Мужъ удалая головушка,
А какъ третья-та забопушка
Лиха машушка свекровушка,
Не пущаетъ младу по воду одну.

Часть II. пляс.

Digitized by Google

Digitized by Google

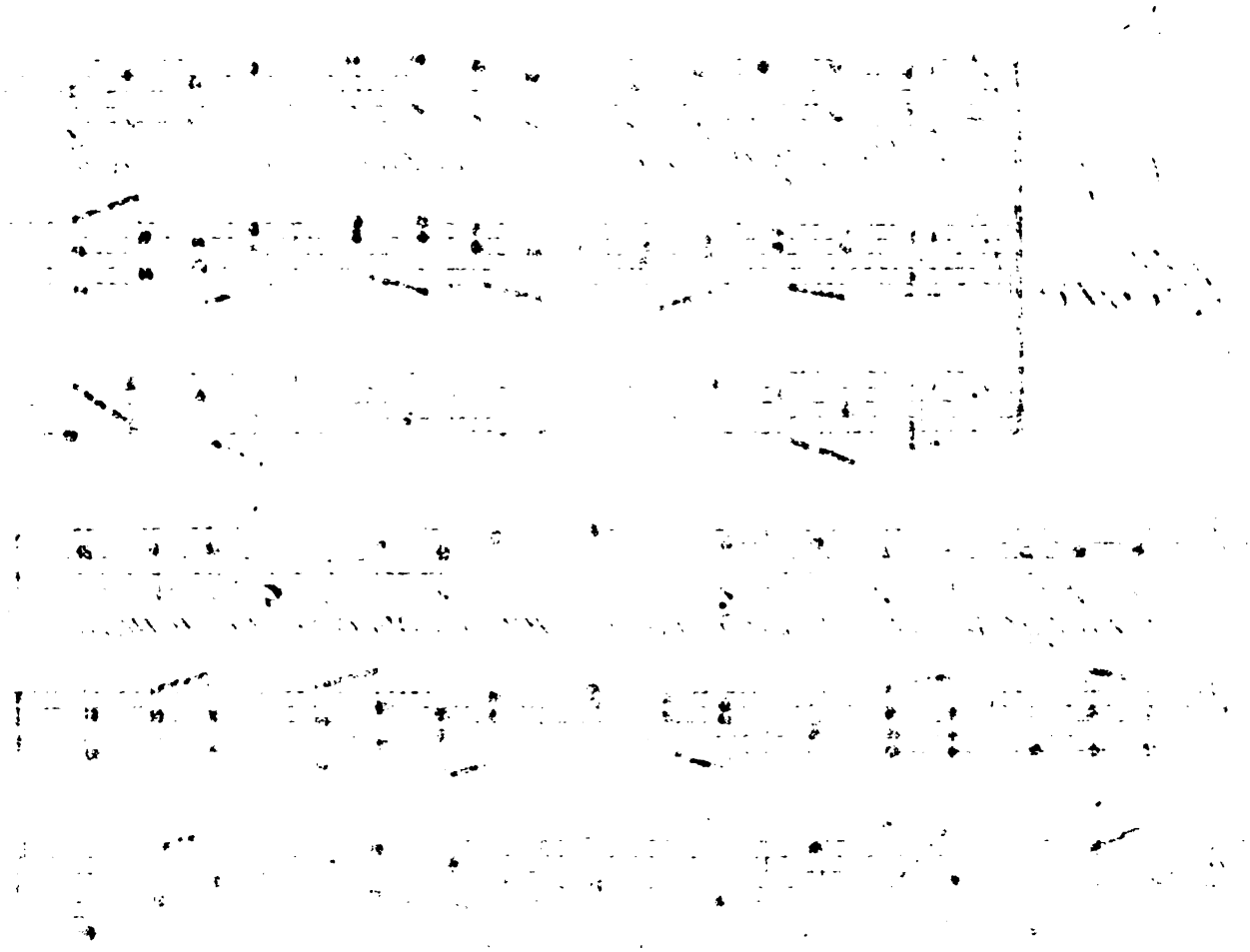

Digitized by Google

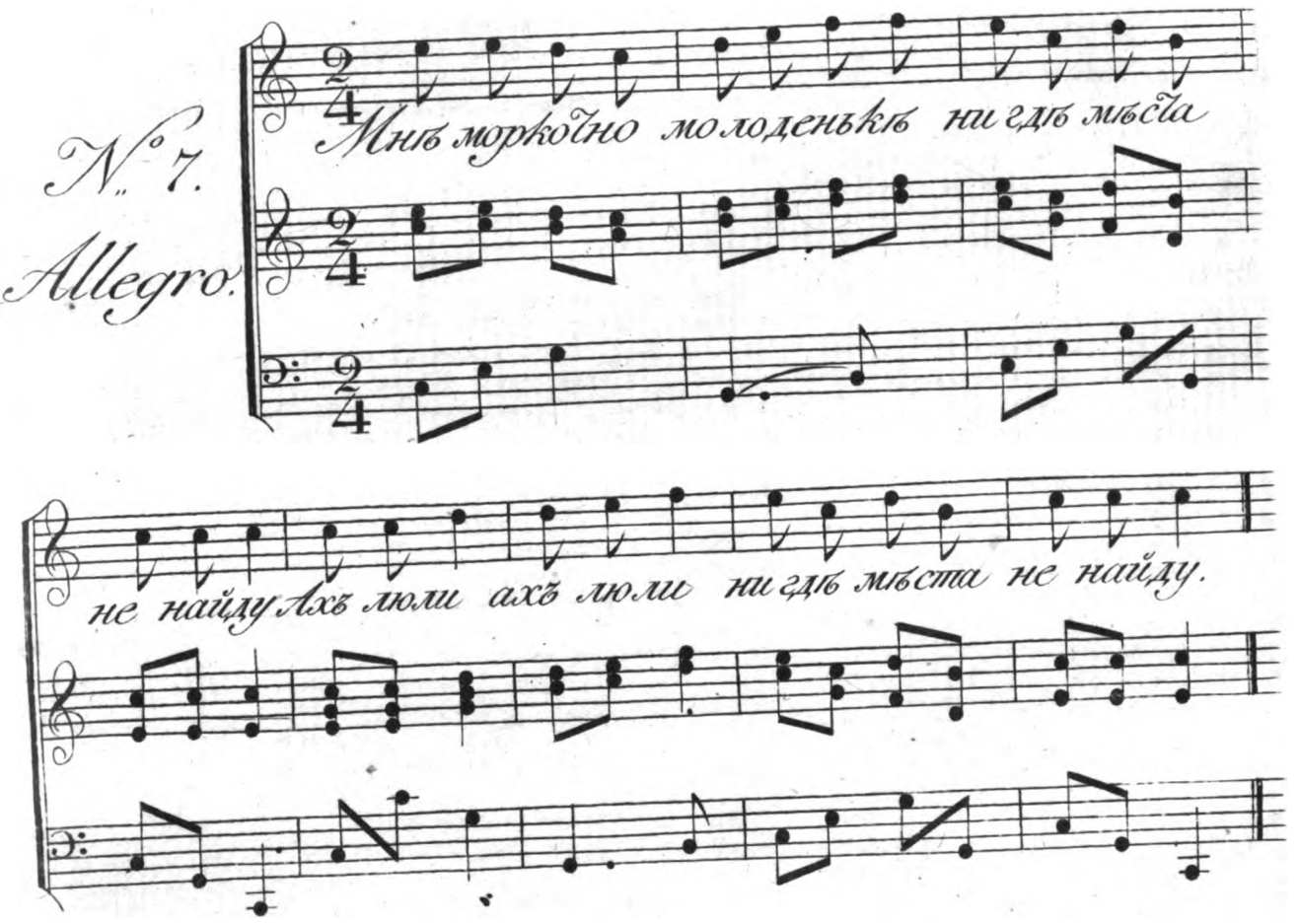

2й 4 пляс.

Digitized by Google

No. 7.

Мнѣ моркошно молоденькѣ, нигдѣ мѣсша не найду,
Ахъ люли, ахъ люли, нигдѣ мѣста не найду.
Опъ ѣды меня опбило, бражка въ горлышко нейдетъ,
Ахъ . . . бражка въ горлышко нейдетъ.
Посидѣлки, хороводы опостылѣли мнѣ всѣ,
Ахъ . . . опостылѣли мнѣ всѣ.
Всё мерещится дѣшинка на яву мнѣ и во снѣ,
Ахъ . . . на яву мнѣ и во снѣ.
Какъ шеленокъ за коровой, шакъ и я за нимъ бреду,
Ахъ . . . шакъ я за нимъ бреду.
Какъ пастухъ опставшу овцу, вездѣ парня я ищу;
Ахъ . . . вездѣ парня я ищу.
Когда встрѣшится со мною, взбудоражитъ всё нупро;
Ахъ . . . взбудоражитъ всё нупро.
Мимо пройдетъ, да не взглянетъ, какъ морозомъ подерётъ;
Ахъ . . . какъ морозомъ подерётъ.
Вдоль спины перепояшетъ хворостиной иль кнупомъ,
Ахъ . . . хворостиной иль кнупомъ.
То мнѣ за честь и не больно, хошь малиной не корми,
Ахъ . . . хошь малиной не корми.
Сяду прясть, анъ пряжа рвётся, донцо ѣздитъ подо мной,
Ахъ . . . донцо ѣздитъ подо мной.
Вершено изъ рукъ валится, мочки въ клочки изорву,
Ахъ . . . мочки въ клочки изорву.
Взявши ведры за водою, къ парню въ избу я бреду;
Ахъ . . . къ парню въ избу я бреду.
Какъ не выгонитъ опгуда, умерешь хошь рада съ нимъ,
Ахъ . . . умерешь хошь рада съ нимъ.
Нушка къ ляду, онъ мнѣ скажетъ, надоѣла ужъ ты мнѣ,
Ахъ . . . надоѣла ужъ ты мнѣ.

Часть II. пляс.

Какъ прокляша лихорадка привязалася, опстань;
Ахъ . . . привязалася, опстань.
Тушъ-то свѣшу я не взвижу, рада въ пешлю иль на ножъ;
Ахъ . . . рада въ пешлю иль на ножъ.
Носъ повѣшу, лобъ наморщу и попшупясь поплешусь,
Ахъ . . . и попшупясь поплешусь.
А куда? сама не знаю, какъ безумная бреду,
Ахъ . . . какъ безумная бреду.
Я вечоръ въ расплохъ у матушки спянула новину,
Ахъ . . . спянула новину.
У родимова у башюшки подрѣзала мошну,
Ахъ . . . я подрѣзала мошну.
Шелковъ разныхъ и бумагъ накуплю я на торгу,
Ахъ . . . накуплю я на торгу.
Накрою рубахъ, ширинокъ, и посвойски наспрочу,
Ахъ . . . и посвойски наспрочу.
Подойду ближе къ дѣшинѣ, какъ пойдетъ сушить овинъ,
Ахъ . . . какъ пойдетъ сушить овинъ.
Поклонюсь ему пониже, поднесу свои дары,
Ахъ . . . поднесу свои дары.
Какъ не будетъ ему любо и дары будутъ не въ честь,
Ахъ . . . и дары будутъ не въ честь.
Чортъ возьми родню, деревню, загорись она огнёмъ,
Ахъ . . . загорись она огнёмъ.
Ужъ тогда мнѣ будетъ тошно и рехнуся я ума,
Ахъ . . . и рехнуся я ума.
И тогда же свои руки наложу я на себя,
Ахъ . . . наложу я на себя.

Digitized by Google

Digitized by Google

Digitized by Google

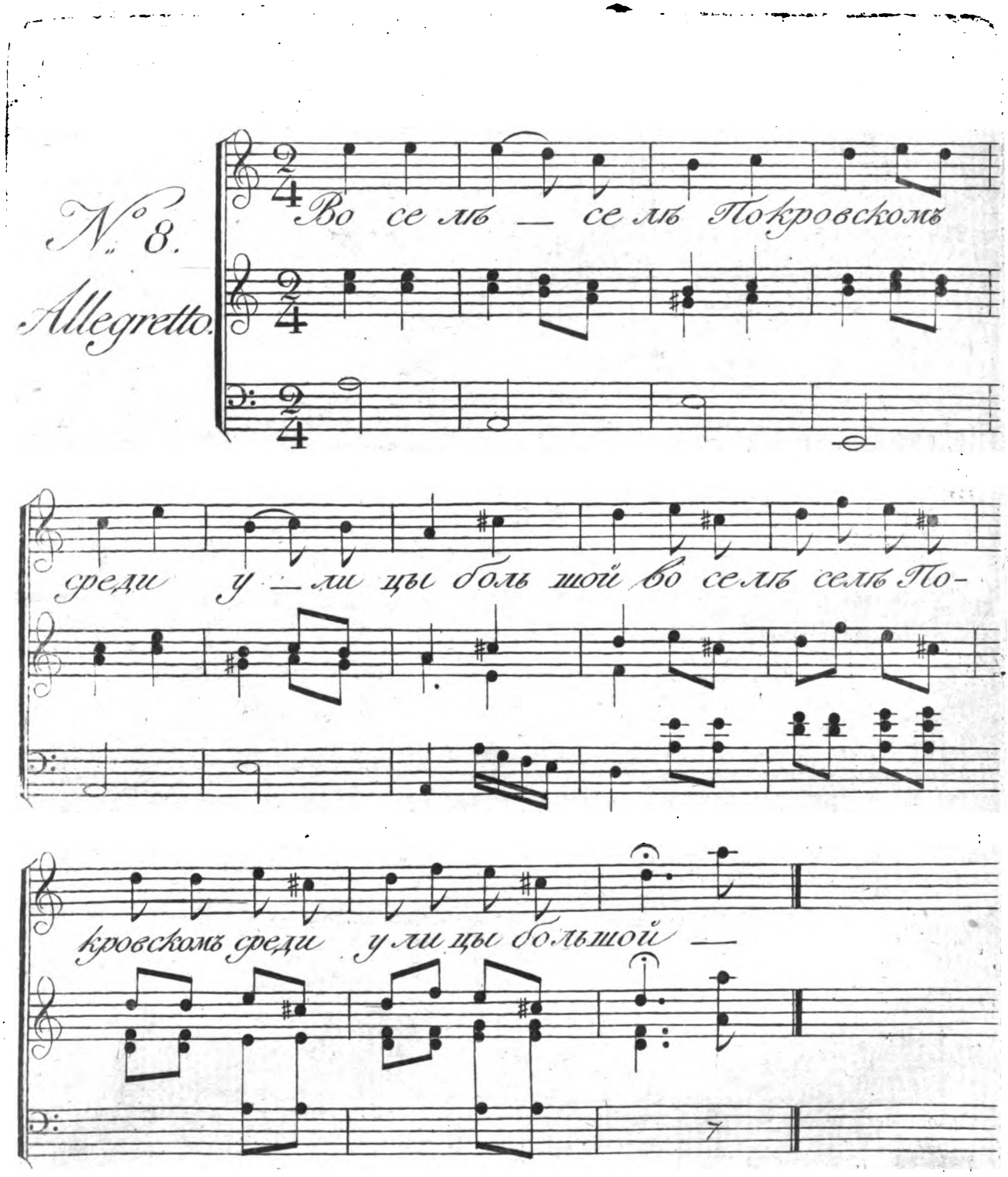

2й Ч. пляс.

Digitized by Google

No. 8.

Во селѣ, селѣ Покровскомъ, среди улицы большой, 2.
Разыгралась, расплясалась красна дѣвица душа, 2.
Красна дѣвушка душа, Авдотьюшка хороша, 2.
Разыгравшись говорила: вы подруженьки мои! 2.
Поиграемте со мной, поиграемте теперь; 2.
Я со радости, съ веселья поиграть съ вами хочу, 2.
Пріѣзжалъ ко мнѣ дѣшинка изъ Санкшпитера сюда, 2.
Онъ меня красну дѣвицу подговаривалъ съ собой, 2.
Серебромъ меня дарилъ, онъ и золота сулилъ, 2.
Поѣзжай со мной Дуняша, поѣзжай онъ говорилъ, 2.
Подарю тебя парчою и на шею жемчугомъ; 2.
Ты въ деревнѣ здѣсь крестьянка, а шамъ будешь госпожа, 2.
И во всемъ эпомъ уборѣ будешь вдвое хороша; 2.
Я сказала, что поѣду, да опомнилась опять, 2.
Нѣтъ, сударикъ! не поѣду, говорила я ему, 2.
Я крестьянкою родилась, шакъ не льзя быть госпожей, 2.
Я въ деревнѣ жить привыкла, а шамъ буду привыкать, 2.
Я совѣтую тебѣ, имѣть равную себѣ, 2.
Въ вашемъ городѣ обычай, я слыхала опо всѣхъ, 2.
Вы всѣхъ любите словами, а на сердцѣ никово; 2.
А у насъ-шо вить въ деревнѣ прямая простоша: 2.
Вошъ чему я веселюся, чему радуюсь теперь, 2.
Чшо осшалась жить въ деревнѣ, а въ обманъ не ошдалась. 2.

Digitized by Google

Digitized by Google

Digitized by Google

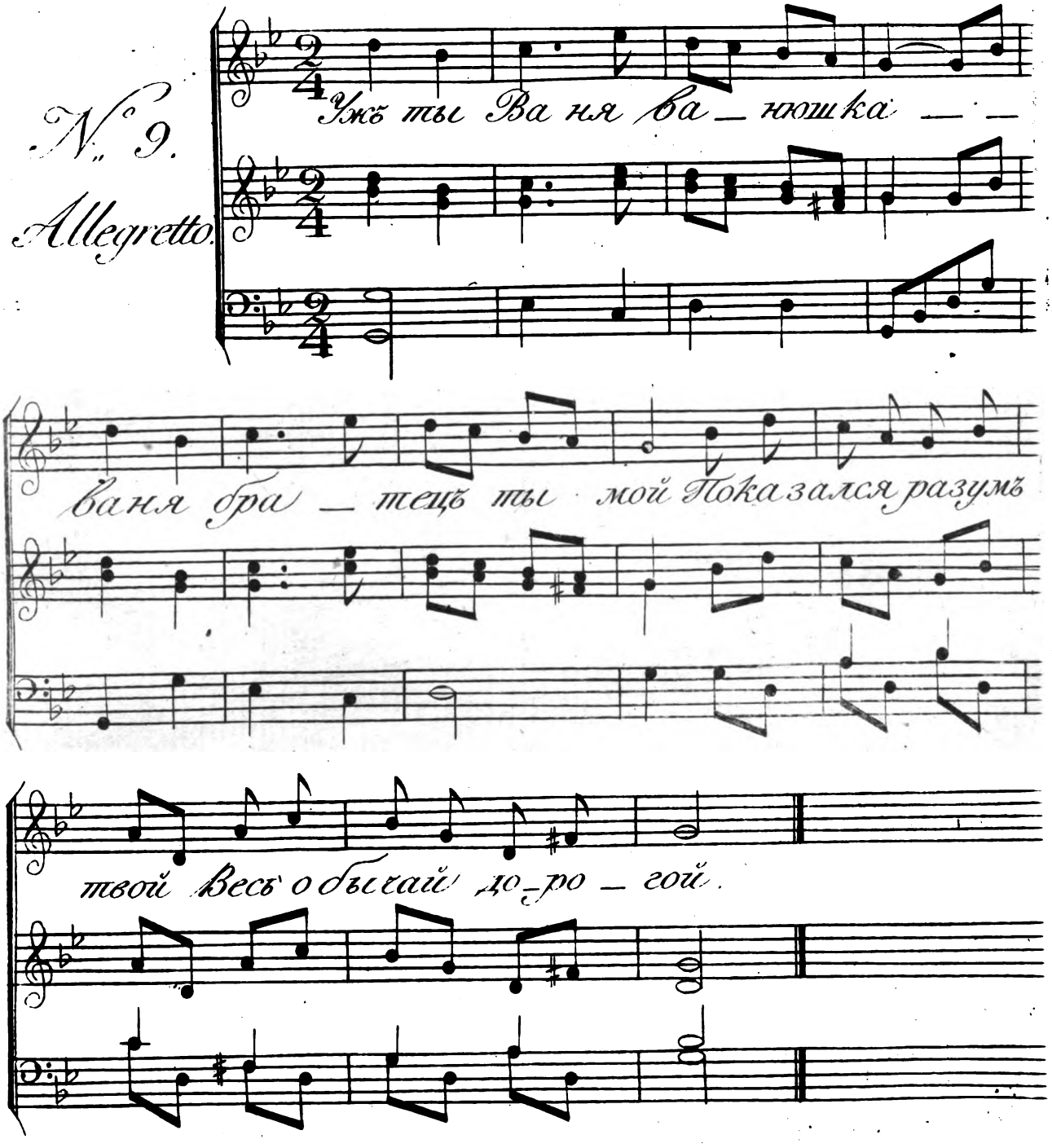

2-й У. плас.

Digitized by Google

No. 9.

Ужъ ты Ванюшка, Ванюша,
Ваня братецъ мой! 2.
Показался разумъ твой,
Весь обычай дорогой;
Перестанешь Ваня пить,
Станутъ дѣвушки любить
И молодушки хвалить;
Ужъ какъ я ли молода
Одинакова была,
Затопила я избушку
Сама по воду пошла
На матушку на Неву,
На матушкѣ на Невѣ
Гуси, лебеди сидѣли,
Свѣжу воду возмутили;
Я на бережку сидѣла
Я свѣжей воды ждала,
Итальянскимъ я платочкомъ
Размахивала,
Я милова дружечка
Приманивала,
Размахнула широко
Почерпнула глубоко,
На плечики подняла
Зашаталась побрела,
Зашаталась побрела
На крутую гору взошла,
Что на той ли на горѣ
Учинилася бѣда,
Загорѣлась слобода,
Съѣзжалися господа
Дивовались на пожаръ:
Ахъ! что это за пожаръ
Что не пылко горитъ,
Ахъ! что это за мужъ
Что жену свою не бьётъ;
Бей жену къ обѣду
А къ ужину опять,
Чтобъ щи были горячи,
Каша масленая,
А жена-та бы до мужа
Была ласковая.

Digitized by Google

Digitized by Google

Digitized by Google

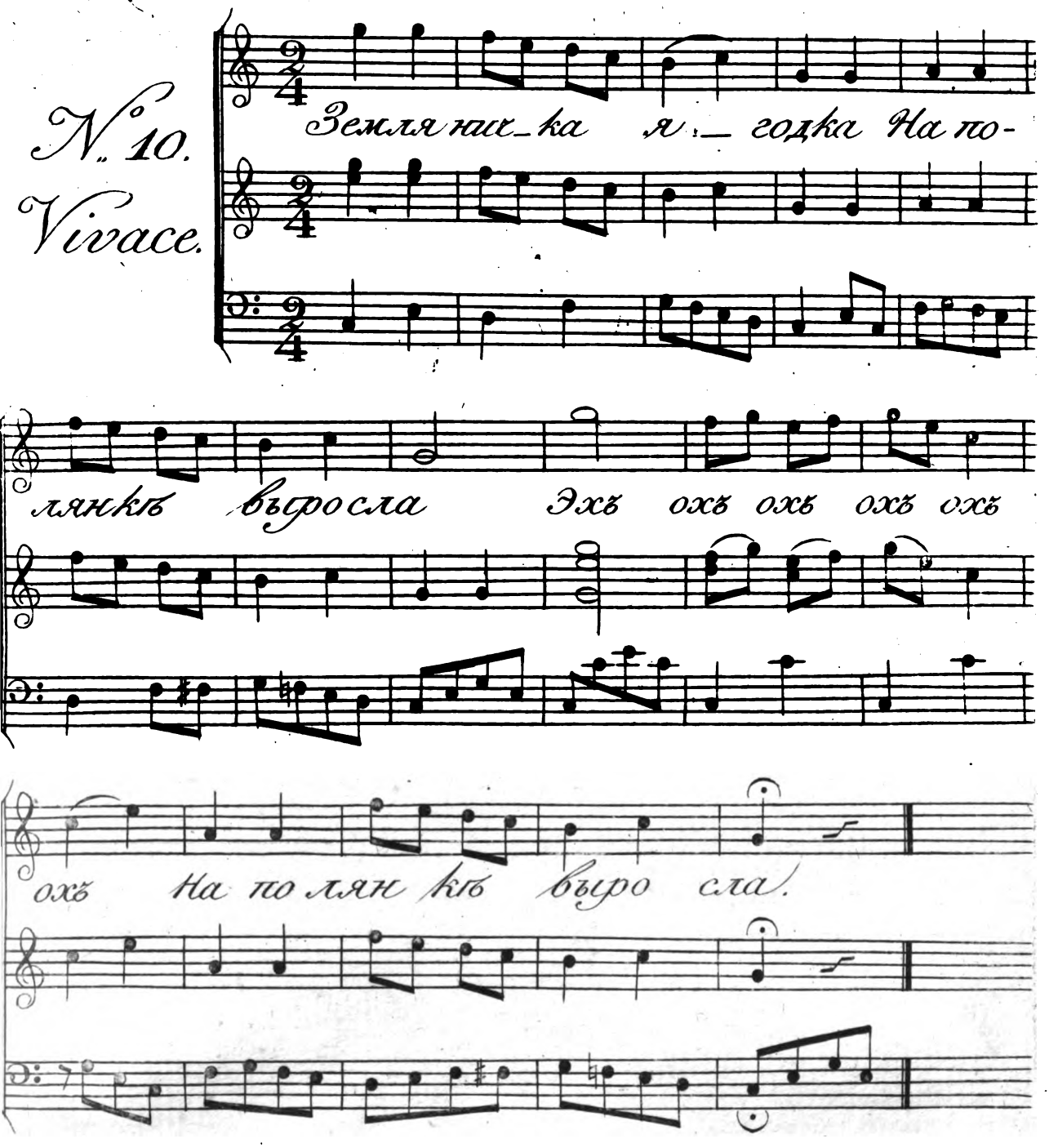

2. У. плясъ:

Digitized by Google

No. 10.

Земляничка ягодка на полянкѣ выросла,
эхъ! охъ, охъ, охъ, охъ, охъ, охъ, на полянкѣ выросла.
На полянкѣ выросла, подъ кусточкомъ вызрѣла,
эхъ! охъ: б. подъ кусточкомъ вызрѣла.
Горожанка дѣвушка на посадѣ выросла,
эхъ! охъ: б. н. п. в.
На посадѣ выросла, да въ деревню выдана,
эхъ! охъ: б. д. в.
Да въ деревню выдана, не въ покрытое село,
эхъ! охъ: б. н. с.
Не въ покрытое село, не въ согласную семью,
эхъ! охъ: б. н. с.
Мимо моево двора, тушъ въ Орелъ городъ ѣзда,
эхъ! охъ: б. ш. в. г. ѣ.
Государь мой батюшка! приѣзжай гостишь ко мнѣ,
эхъ! охъ: б. п. г. к.
Приѣзжай гостишь ко мнѣ, посмотри житья, бытья:
эхъ! охъ: б. п. ж. б.
Посмотри житья, бытья, моево богачества,
эхъ! охъ: б. м. б.
Что надсѣлась, батюшка! толкучи да мелючи,
эхъ! охъ: б. ш. д. м.
Толкучи да мелючи, по водицу ходючи,
эхъ! охъ: б. п. х.
По водицу ходючи, бѣло платье моючи,
эхъ! охъ: б. б. п. м.
Я свинушекъ кличучи, и вы чухъ чухъ свинушки!
эхъ! охъ: б. и в. ч. ч. с.
Ахъ! ты зять мой зятюшка, дорогой зять ласковой!
эхъ! охъ: б. д. з. л.
У тебя, мой зятюшка! ни уса, ни бороды,
эхъ! охъ: б. н. н. б.
Ни уса, ни бороды, ни въ гумнѣ кладушечки,
эхъ! охъ: б. н. в. г. к.
Ни въ гумнѣ кладушечки, ни въ столѣ краюшечки,
эхъ! охъ: б. н. к.
Ни въ столѣ краюшечки, ни въ мошнѣ полушечки,
эхъ! охъ: б. н. п.
Ахъ! ты шестъ мой батюшка! ахъ ты шестъ мой ласковой!
эхъ! охъ: б. а. ш. ш. м. л.
Что твоя дочь умная, что твоя разумная,
эхъ! охъ: б. ч. ш. р.
Какъ поставила кросна, ужъ девятая весна,
эхъ! охъ: б. у. д. в.
Ужъ девятая весна, ужъ десятая зима,
эхъ! охъ: б. у. д. з.
Что приножки подъ лавкою, заросли муравкою.
эхъ! охъ: б. з. м.

Часть II. пляс.

Digitized by Google

Digitized by Google

Digitized by Google

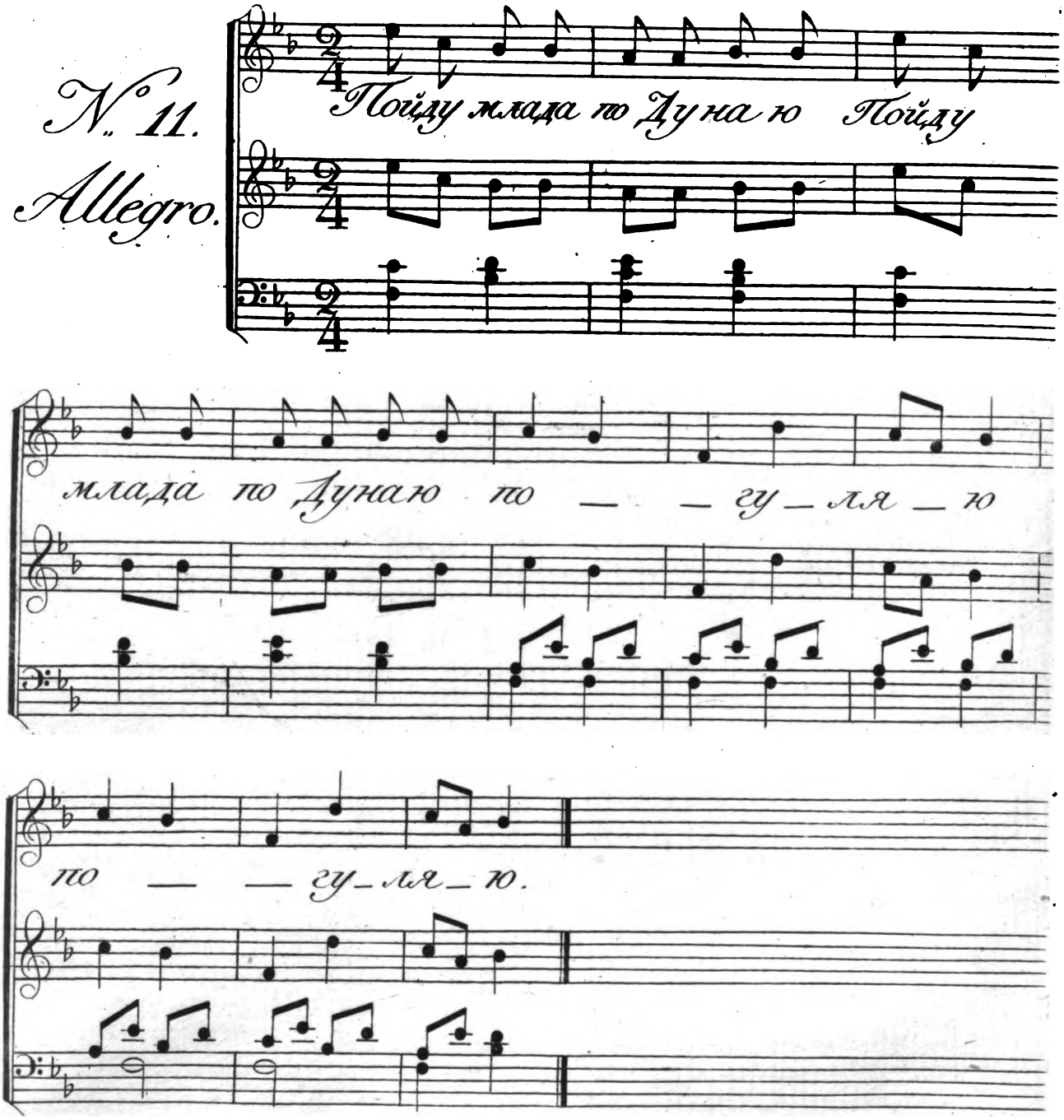

Digitized by Google

No. II.

Пойду млада по Дунаю,
погуляю. 2.
Зайду млада во бесѣду, 2.
во смиренну. 2.
Во бесѣдѣ сидишъ сшарой, 2.
мой посшылой. 2.
На коленяхъ держишъ гусли, 2.
лубяные. 2.
На гуслицахъ сшруны, 2.
мочальныя. 2.
Сшарой въ гусли заиграешъ, 2.
заиграешъ. 2.
Мое сердце ноешъ, ноешъ, 2.
занываешъ. 2.
Скоры ноги подломились, 2.
подломились. 2.
Руки бѣлы опусшились, 2.
опусшились. 2.
Очи ясны помушились, 2.
помушились. 2.
Пойду млада погуляю, 2.
по Дунаю. 2.
Зайду млада во бесѣду, 2.
въ веселую. 2.
Во бесѣдѣ сидишъ младой, 2.
мой любезной. 2.
На коленяхъ держишъ гусли, 2.
звончашые. 2.
На гуслицахъ сшруны, 2.
золошыя. 2.
Младой въ гусли заиграешъ, 2.
заиграешъ. 2.
Мое сердце радо, радо, 2.
взрадовалось. 2.
Скоры ноги расплясались, 2.
расплясались. 2.
Руки бѣлы размахались, 2.
размахались. 2.
Очи ясны разглядѣлись, 2.
разглядѣлись. 2.

Digitized by Google

Digitized by Google

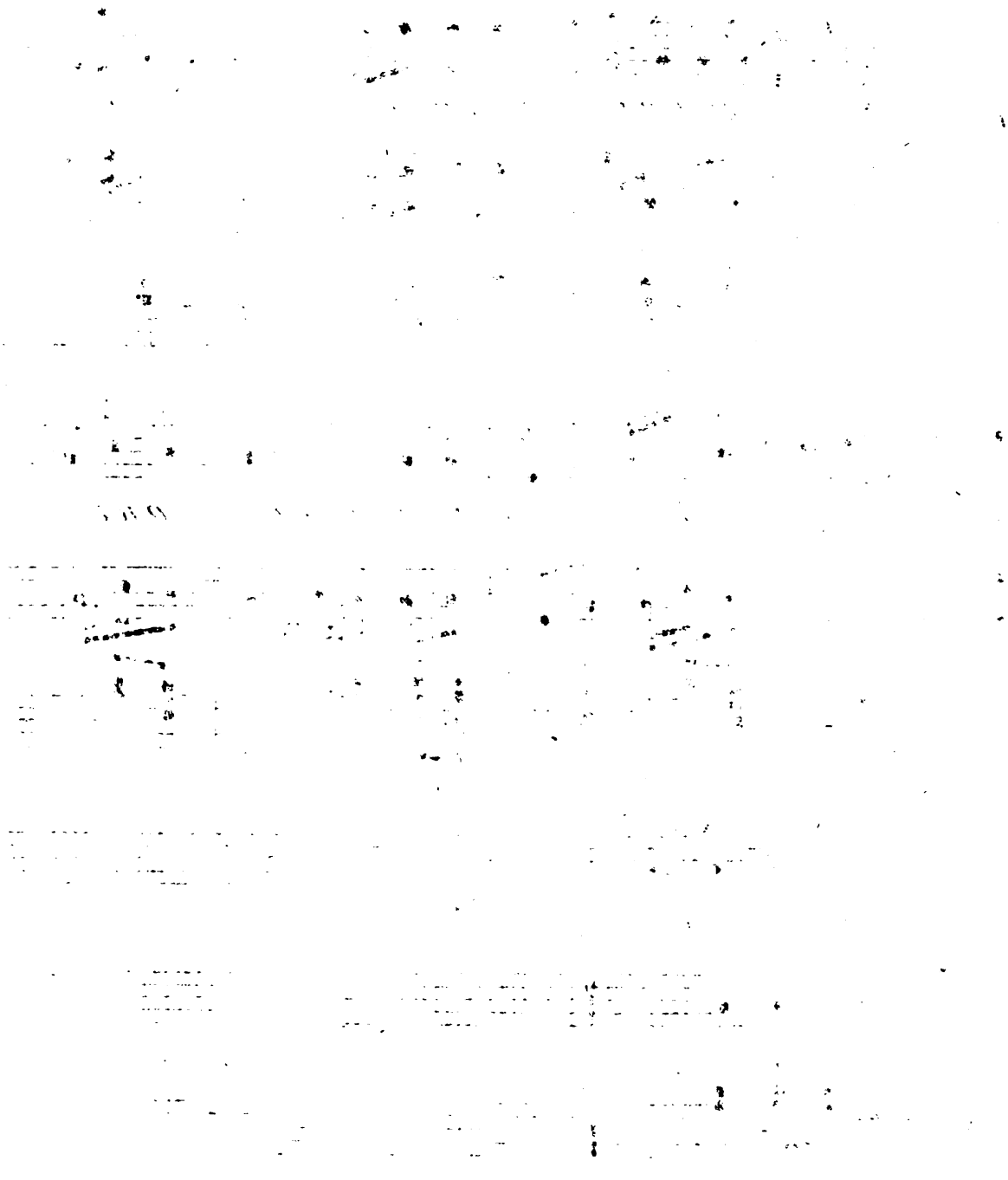

Digitized by Google

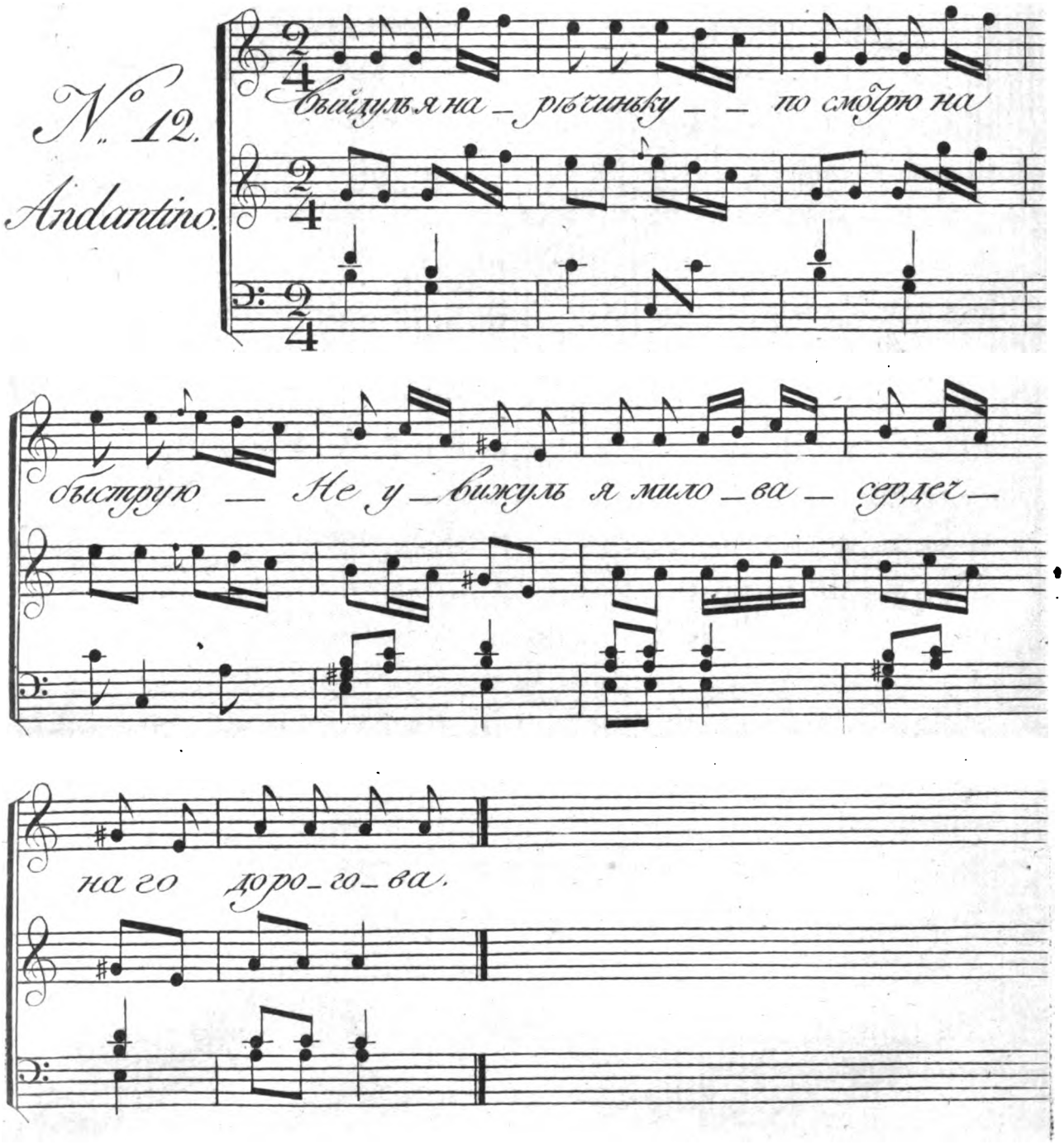

2й Ч. пляс.

Digitized by Google

No. 12.

Выйдуль я на рѣченьку, посмотрю на быструю,
Не увижуль я милова, сердечнова дорогова? 2.
Мы сойдемся поклонимся, посидимъ повеселимся, 2.
Посидимъ повеселимся, мы домой пойдемъ простимся: 2.
Прощай яхонтъ дорогой! не разстался бы съ тобой, 2.
Виноградъ ты мой зеленой! безъ ума ты меня сдѣлалъ; 2.
Мнѣ сказали про милова, милой не живъ не здоровъ, 2.
Милой не живъ не здоровъ, будто безъ вѣсти пропалъ, 2.
А севодни мой милой вдоль по улицѣ прошолъ, 2.
Вдоль по улицѣ прошолъ, громко звонко просвисталъ, 2.
Громко звонко просвисталъ, на окошко не смотрѣлъ, 2.
На окошкѣ есть примѣтка, винограду висить вѣтка; 2.
Я по той ли по примѣткѣ ко милу дружку зайду, 2.
Мой милинькой очень радъ воротечки отворялъ, 2.
Воротечки отворялъ, середи двора встрѣчалъ, 2.
Середи двора встрѣчалъ, за бѣлы руки прималъ, 2.
За бѣлы руки прималъ, во горницу приводилъ, 2.
Во горницу приводилъ, за дубовой столъ сажалъ, 2.
За дубовой столъ сажалъ, чаемъ, кофеемъ поилъ, 2.
Чаемъ, кофеемъ поилъ, и конфеты становилъ. 2.

Digitized by Google

Digitized by Google

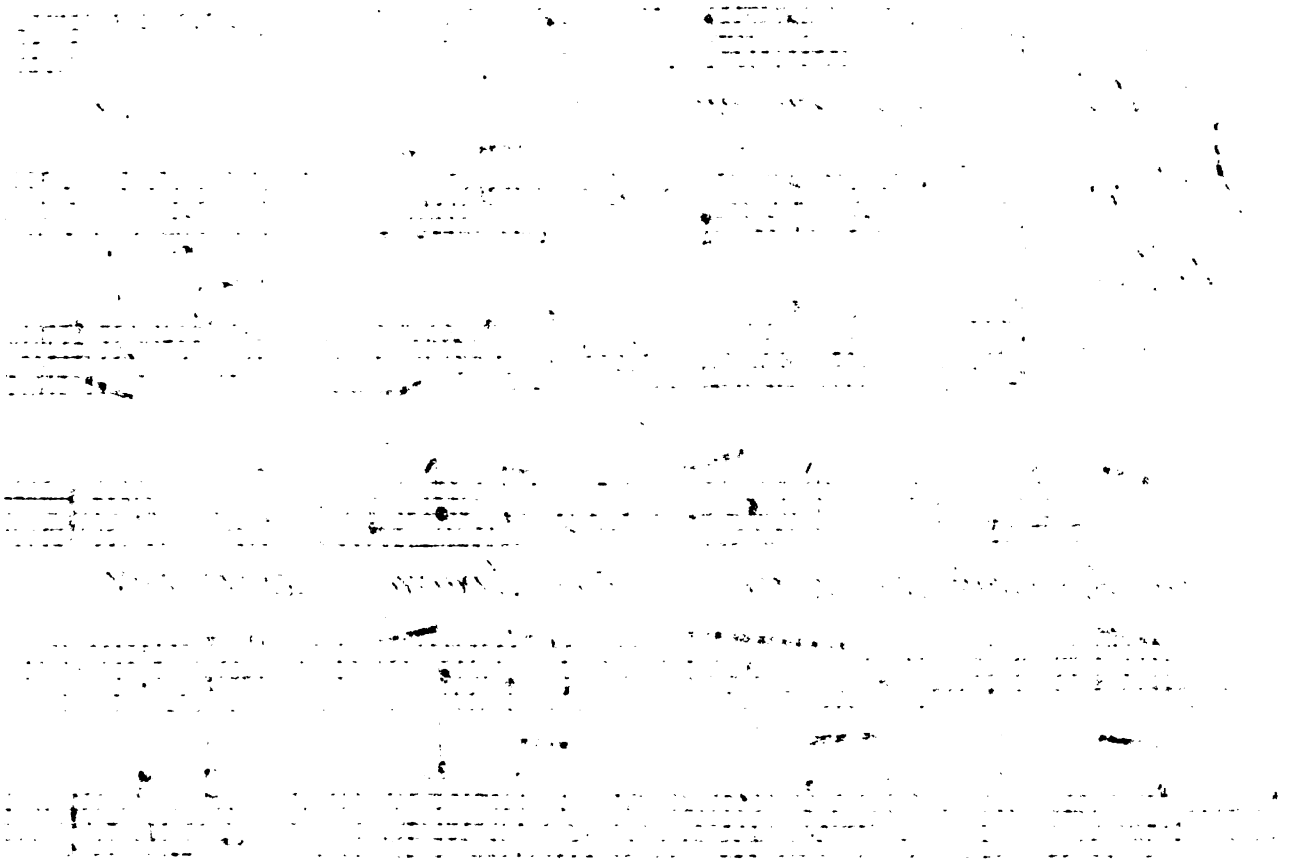

Digitized by Google

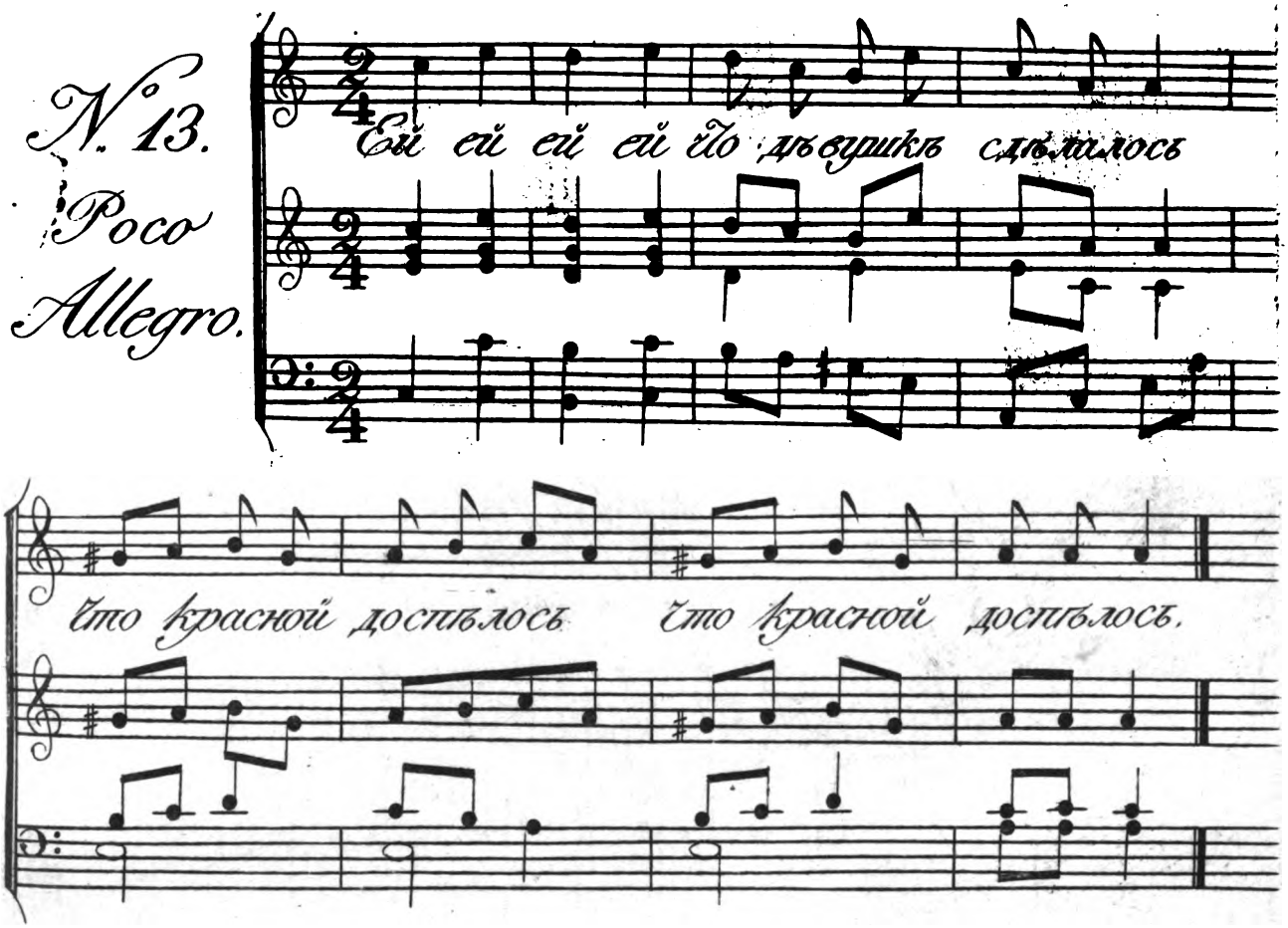

2.й Ч: пляс:

Digitized by Google

No. 13.

Эй! эй! эй! эй! Что дѣвушкѣ сдѣлалось,
Что красной доспѣлося?
Ходишъ она не весела,
Головку повѣсила;
Со бѣлова лица спала,
Румянцу не стало;
Сидишъ въ горницѣ одна,
На кровати у окна;
Словно, словно, какъ она
Въ грусть печаль погружена;
Какъ пташечка въ клѣткѣ
Думаетъ о вѣткѣ;
Подружки съѣзжалися,
Всѣ ей дивовалися:
Сестрица подруженька!
О чемъ такъ печалишься?
Подружки голубушки!
Ужъ какъ мнѣ не плакати!
Мнѣ снилося, видѣлось,
Что боленъ мой милой другъ:
Съ восточной сторонушки,
Съ любимой дороженьки,
Тутъ пыль поднималася,
Въ лѣсахъ раздавалася;
Скачутъ, свищутъ и поютъ,
Въ теремъ голосъ подаютъ,
Въ дудки, въ ложки и въ рожки
Наши милые дружки:
Полно плакать и грустить,
Пора дружка навѣстить;
Дѣвка взвеселилася,
Сердце вспламенилося:
Ахъ! ты милинькой, ты мой!
Пойдемъ въ горенку съ тобой;
Сядемъ вмѣстѣ на кровать,
Зачни меня цѣловать.

Digitized by Google

Digitized by Google

Digitized by Google

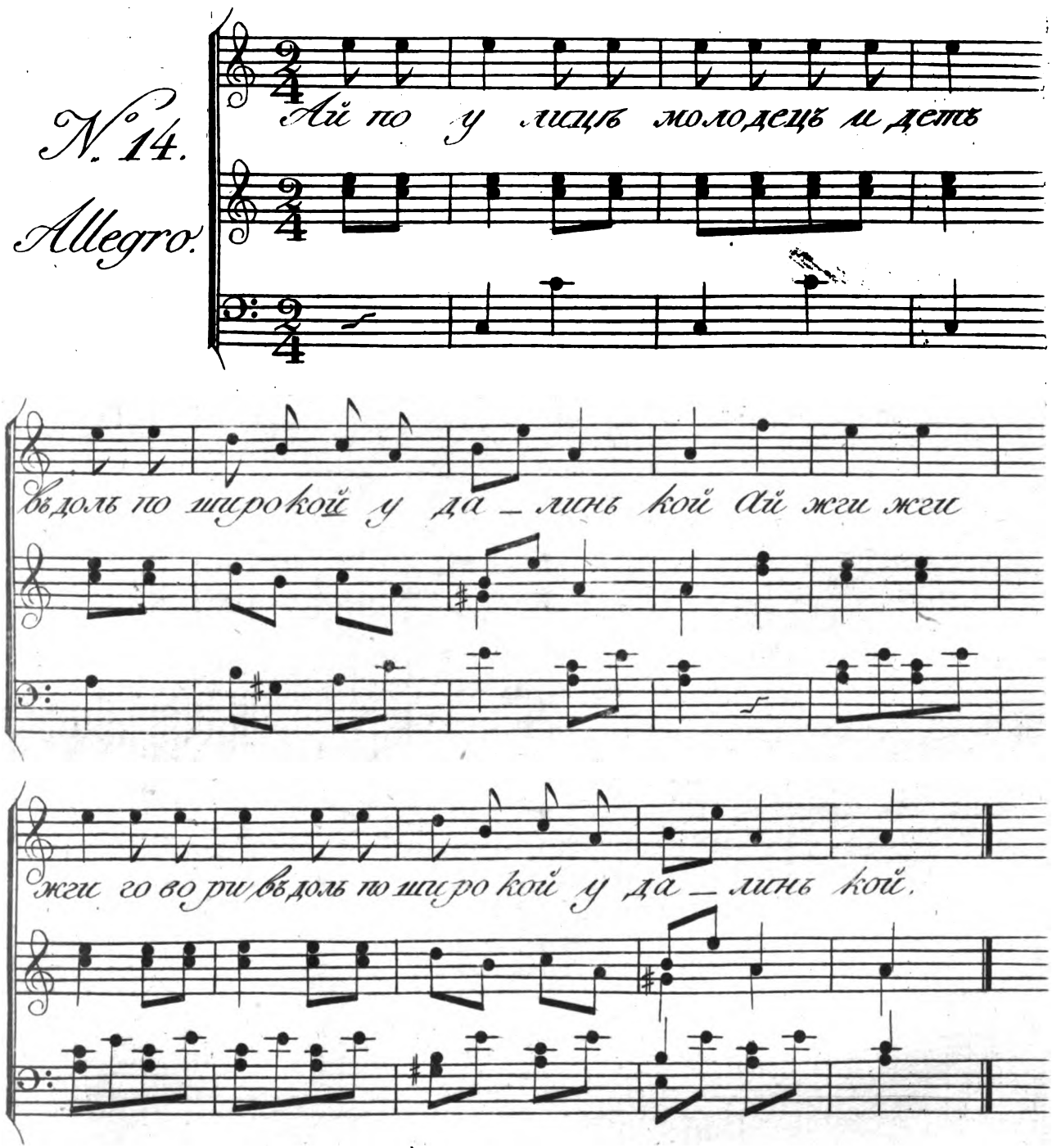

2.е Ч. пляс.

Digitized by Google

No. 14.

Ай! по улицѣ молодецъ идетъ, вдоль по широкой удалинькой,
ай жги, ай жги, говори, вдоль по широкой удалинькой.
Какъ на молодцѣ смуръ кафтанъ, опоясочка шелковая,
ай ж. ай ж. г. опоясочка шелковая.
Оноясочка шелковая, рукавички барановыя,
ай ж. ай ж. г. рукавички барановыя.
Рукавички барановыя, на немъ шапочка бархатная,
ай ж. ай ж. г. на немъ шапочка бархатная.
На немъ шапочка бархатная, а околышекъ чернова соболя,
ай ж. ай ж. г. а околышекъ чернова соболя.
Подъ полою у молодца дуда, онъ дудѣ приговариваетъ:
ай ж. ай ж. г. онъ дудѣ приговариваетъ.
Пора молодцу женидьбу давать, пора молодцу обабиться,
ай ж. ай ж. г. и пора ему обабиться.
Стару бабу-за себя ему взять, стару бабу на печи въ углу держать,
ай ж. ай ж. г. стару бабу на печи въ углу держать.
Стару бабу на печи въ углу держать, киселёмъ её прикармливати,
ай ж. ай ж. г. киселёмъ её прикармливати.
Киселёмъ её прикармливати, и сытою припаивати,
ай ж. ай ж. г. и сытою припаивати.
Ахъ! дѣвица, дѣвица моя, ахъ! ты дѣвица красная!
ай ж. ай ж. г. ахъ! ты дѣвица красная.
Какъ со вечера дѣвица, со полуночи молодушка,
ай ж. ай ж. г. со полуночи молодушка.
Со полуночи молодушка, ко бѣлу свѣту хозяюшка,
ай ж. ай ж. г. ко бѣлу свѣту хозяюшка.
Ко бѣлу свѣту хозяюшка, черезъ сорокъ недѣль матушка,
ай ж. ай ж. г. черезъ сорокъ недѣль матушка.

Digitized by Google

Digitized by Google

Digitized by Google

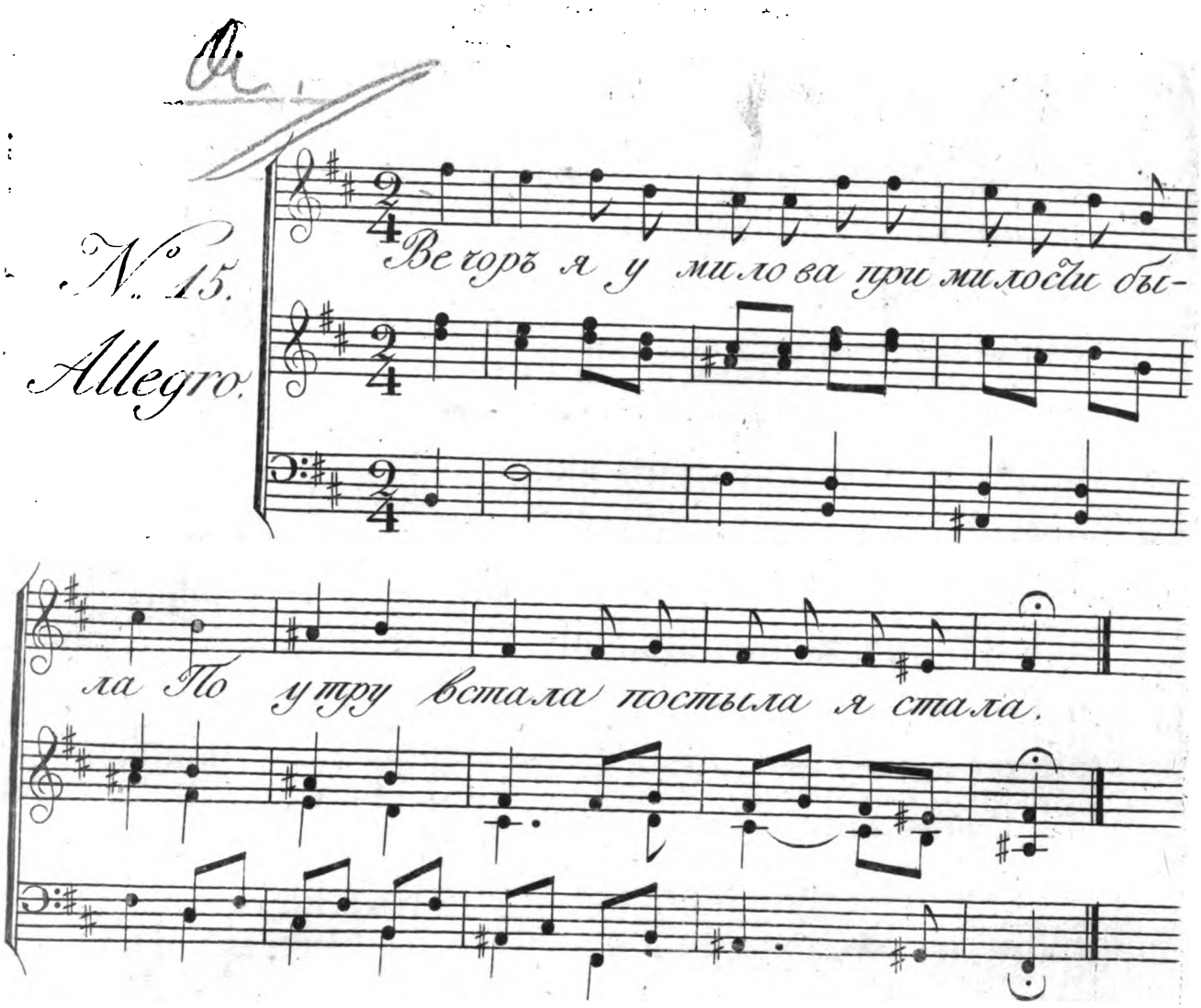

2й Ч: пляс:

Digitized by Google

No. 15.

Вечоръ я у милова при милости была,
По упру вставала, постыла спала: 2.
Ой! билъ меня мужъ, колотилъ меня мужъ, 2.
Онъ билъ рублёмъ, да и скалочкою, 2.
Называлъ меня сердешной другъ каханочкою; 2.
Ай! душка, женушка, каханочка моя! 2.
За што про што долго сердишься, 2.
Животомъ къ сердцу не обернишься? 2.
Не могу я на тебя наглядѣтися, 2.
Черныхъ чеботовъ накупитися; 2.
Что суботонька, што чеботоньки, 2.
Черезъ три денька черевиченьки: 2.
Ой! юръ, юрки, да на ярмонки, 2.
Кавали спа кавали черевички мои, 2.
Ой! клали скобки серебреныя, 2.
Подбивали гвоздочкамъ позолоченными; 2.
Ой! милинькой, миловидниньком! 2.
Не сиди возлѣ меня, не гляди ты на меня, 2.
Не гляди ты на меня, не хочу любить тебя! 2.

Digitized by Google

Digitized by Google

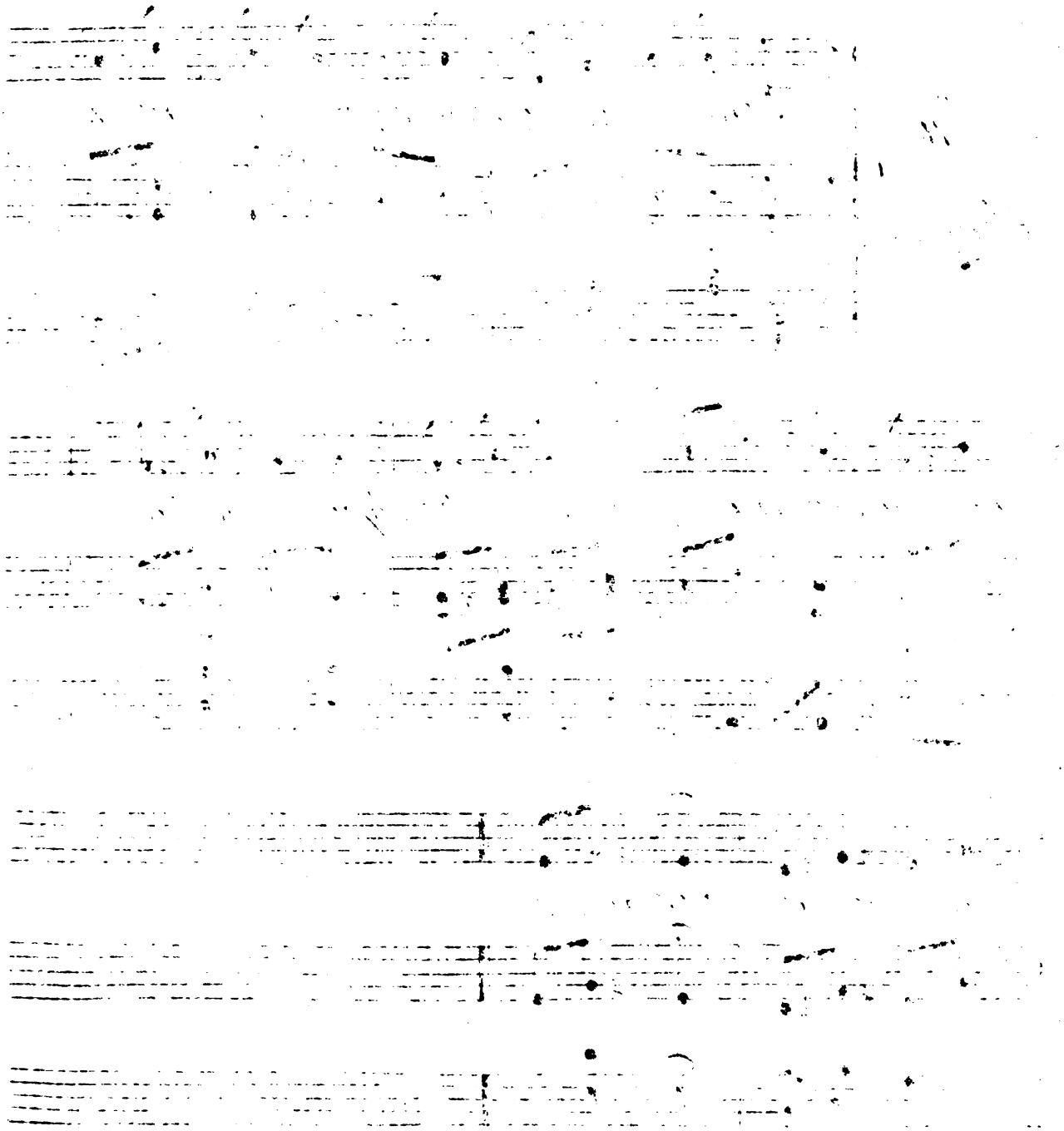

Digitized by Google

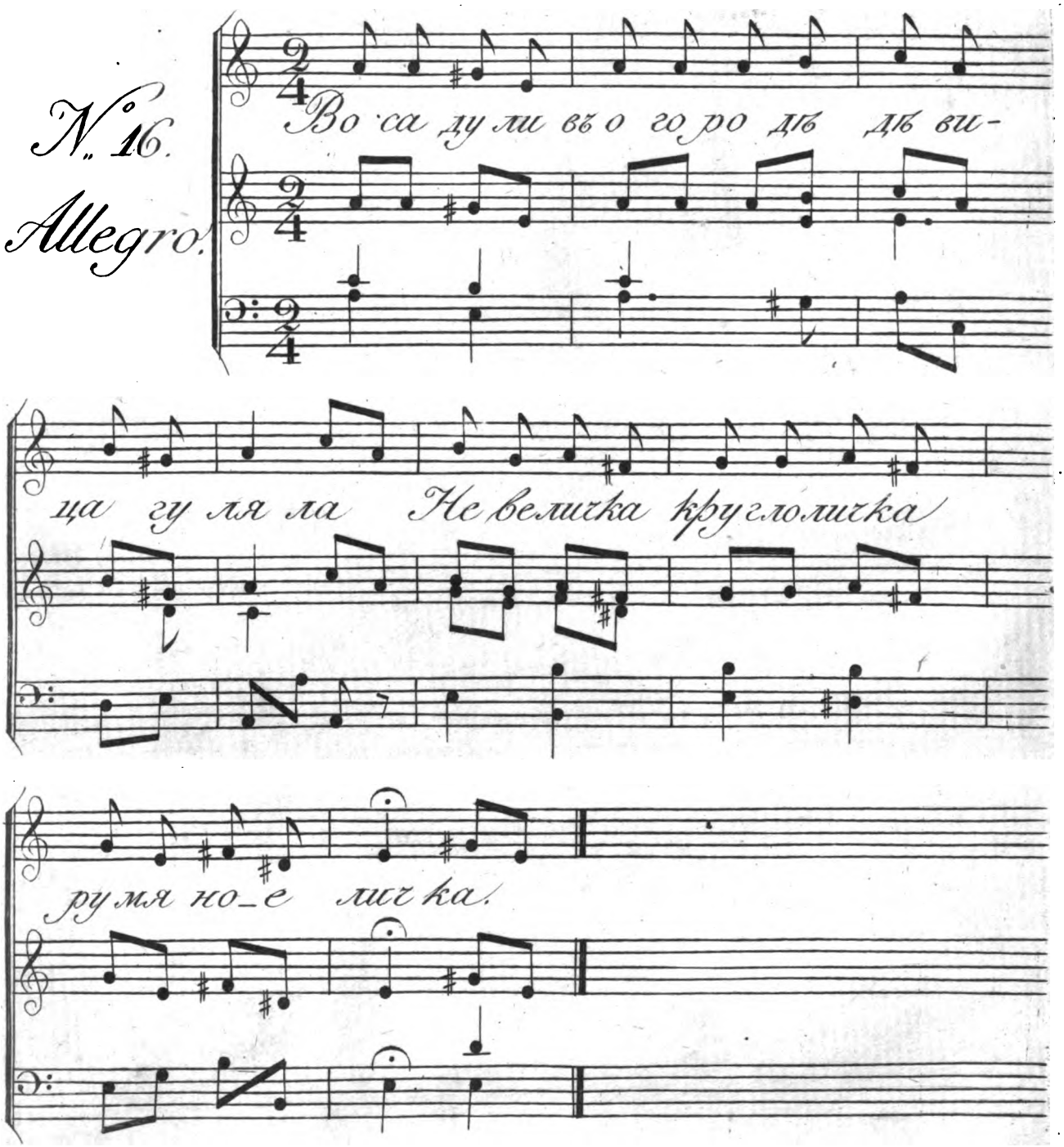

2.е У: плас:

Digitized by Google

No. 16.

Во саду ли, въ огородѣ дѣвица гуляла,
Невеличка, круглоличка, румяное личко,
За ней ходитъ, за ней бродитъ удалой молодчикъ,
За ней носитъ, за ней носитъ дороги подарки,
Дорогіе тѣ подарки, кумачъ да кишайки;
Кумачу я не хочу, кишайки не надо,
Принеси, моя надежа! алова грязешу,
На двѣ юбки, на двѣ шубки, на двѣ тѣлогреи,
Перешей, моя надежа! въ Нѣмецкое платье:
Спасибо тебѣ, молодчикъ! снарядилъ дѣвицу;
Я пойду же младешенька во шоргъ торговаши,
Что во шоргъ ли торговаши, на рынокъ гуляши;
Я куплю млада младенька пахучія мяты,
Посажу я эту мяту подлѣ своей хаты;
Не топчи, бѣлъ кудревашой! пахучія мяты,
Я не для тебя садила, не для поливала,
Для ково я поливала, тово обнимала.

Digitized by Google

Digitized by Google

Digitized by Google

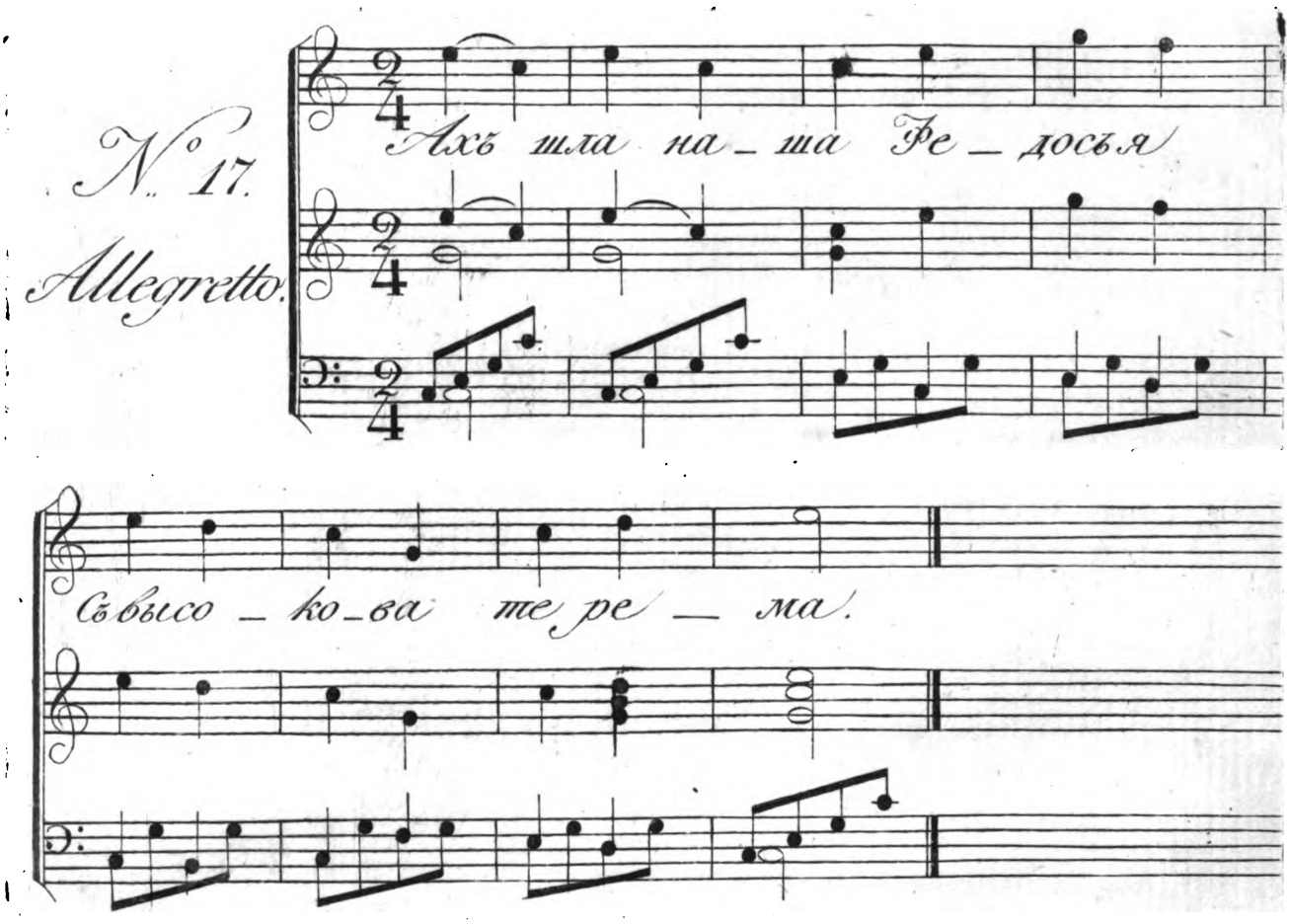

2.й Ч. пляс.

Digitized by Google

No. 17.

Ахъ! шла наша Ѳедосья съ высока терема,
Ѳеня, Ѳе. Ѳе. Ѳе. Ѳенюшка ты моя!
Она спкляницу носила зелена вина,
- - - - - - - - - - - - - - - - - -
Подпоролся башмачокъ, подломился каблучокъ,
- - - - - - - - - - - - - - - - - -
Подломился каблучокъ, Ѳеня упала на бочокъ,
- - - - - - - - - - - - - - - - - -
Она спкляночку разбила и вино пролила,
- - - - - - - - - - - - - - - - - -
Отъ зеленова вина загорѣлася земля,
- - - - - - - - - - - - - - - - - -
Ахъ! какъ полымя метало выше города Китая,
- - - - - - - - - - - - - - - - - -
А головни метало на шпалерной дворъ:
- - - - - - - - - - - - - - - - - -
Собѣжалися бояре, дивовалися пожару;
- - - - - - - - - - - - - - - - - -
Посмотрите-шко, бояре! хорошо ли я пляшу?
- - - - - - - - - - - - - - - - - -
Хоть не хорошо пляшу, но по-дорогу беру:
- - - - - - - - - - - - - - - - - -
Съ Генераловъ и съ Полковниковъ по тысячи рублей,
- - - - - - - - - - - - - - - - - -
Съ Капитановъ и Офицеровъ по пяти сотъ рублей,
- - - - - - - - - - - - - - - - - -
А съ Армейскаго солдата пудъ муки я взяла,
- - - - - - - - - - - - - - - - - -
А шпалернымъ молодцамъ я и даромъ попляшу.
- - - - - - - - - - - - - - - - - -

Digitized by Google

Digitized by Google

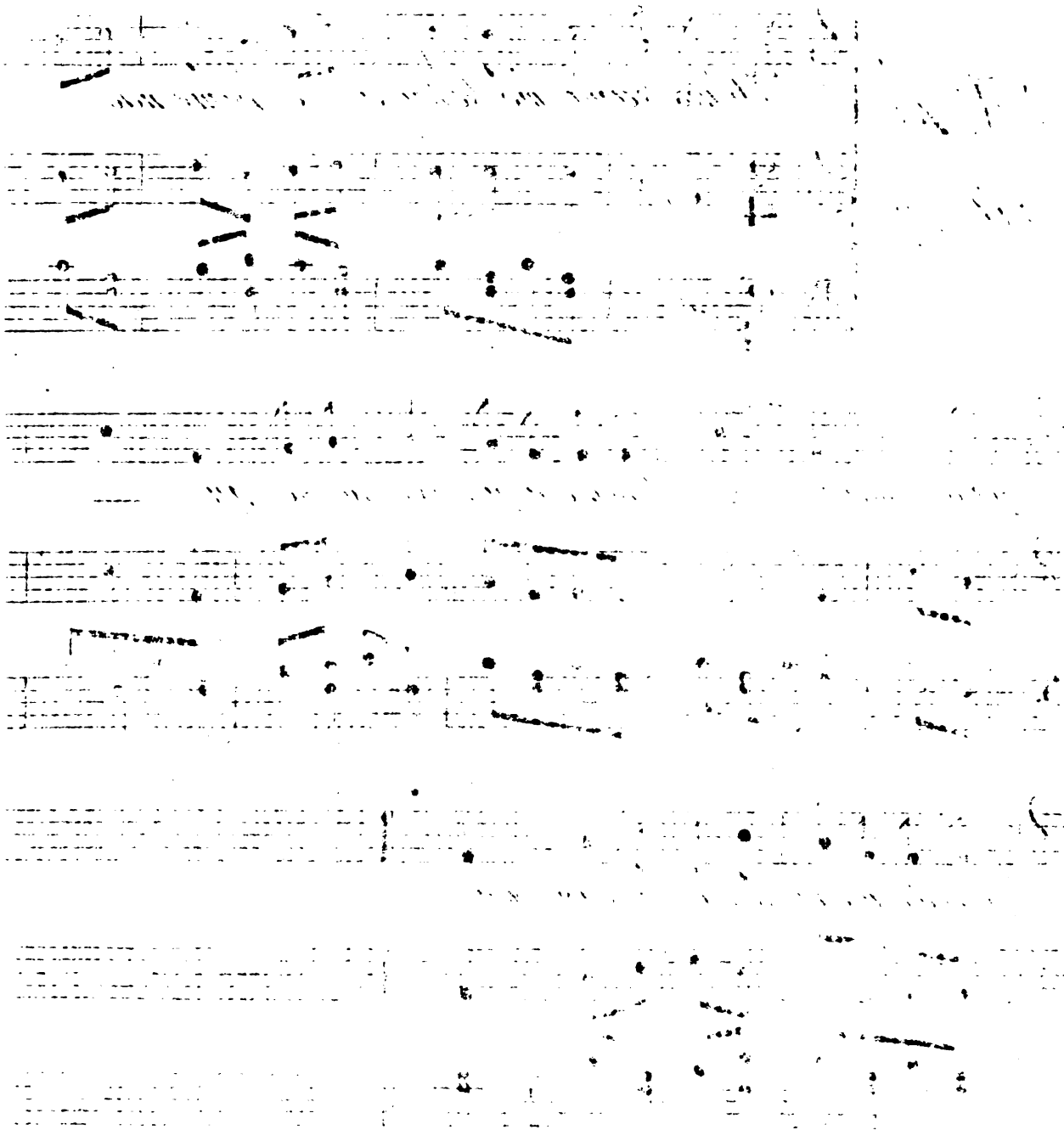

Digitized by Google

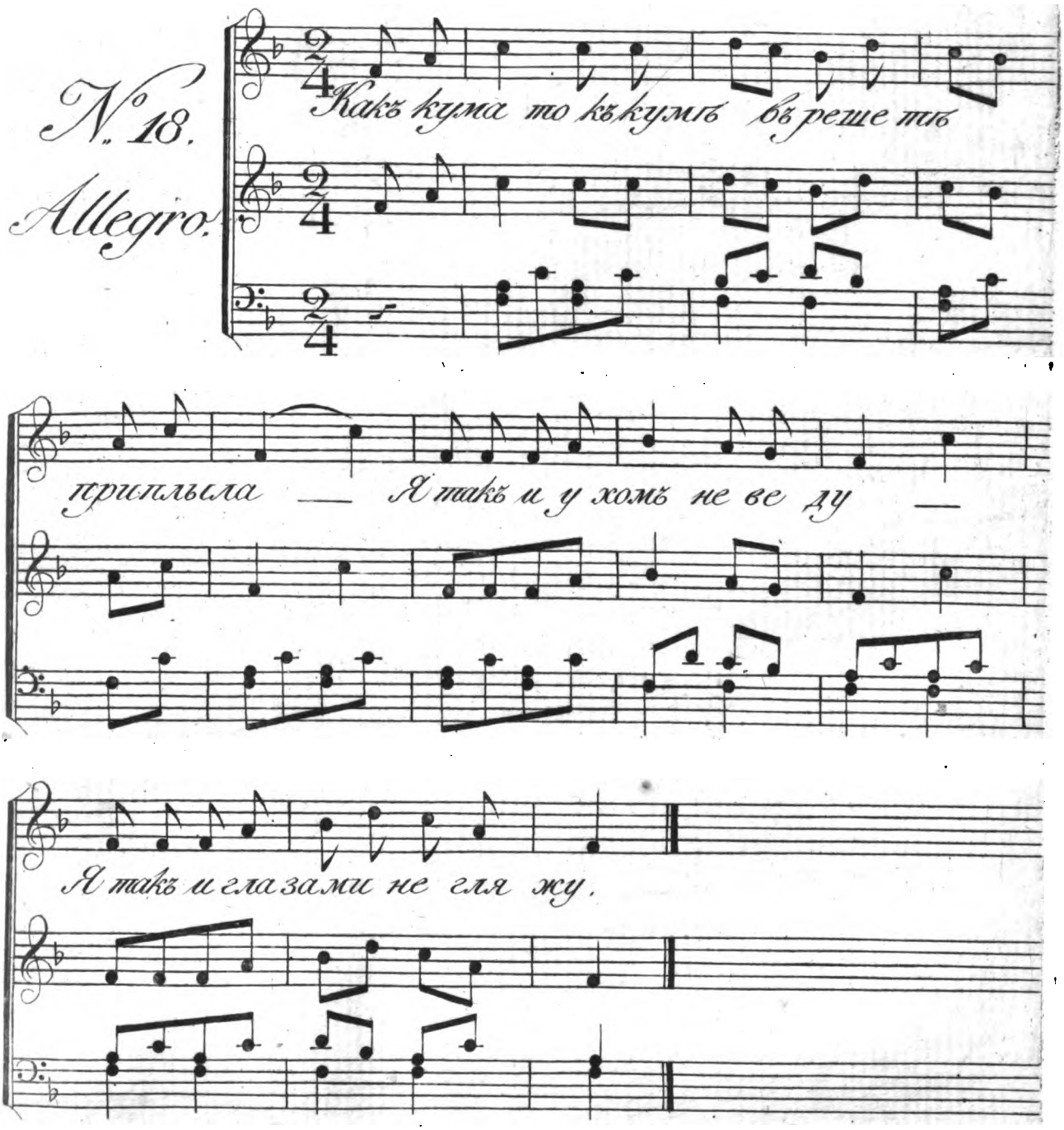

Digitized by Google

No. 18.

Какъ кума-шо къ кумѣ въ рѣшетѣ приплыла,

А я шакъ и ухомъ не веду, я и глазами не гляжу,

Еще чѣмъ-шо мнѣ кумушку попчиваши;

Да какъ есшь про куму воробей во саду,

Воробей во саду, да и тошъ безъ заду;

Разложу я воробья на двенадцашь блюдъ:

Душку, головку, въ пирогъ загну,

Я зашейную часшь напередъ пошлю,

Самово воробья жаркимъ наряжу;

Еще кушай-ко кума, не засаливай уса,

Не верши кума въ рукахъ, не носи кума домой.

Digitized by Google

Digitized by Google

Digitized by Google

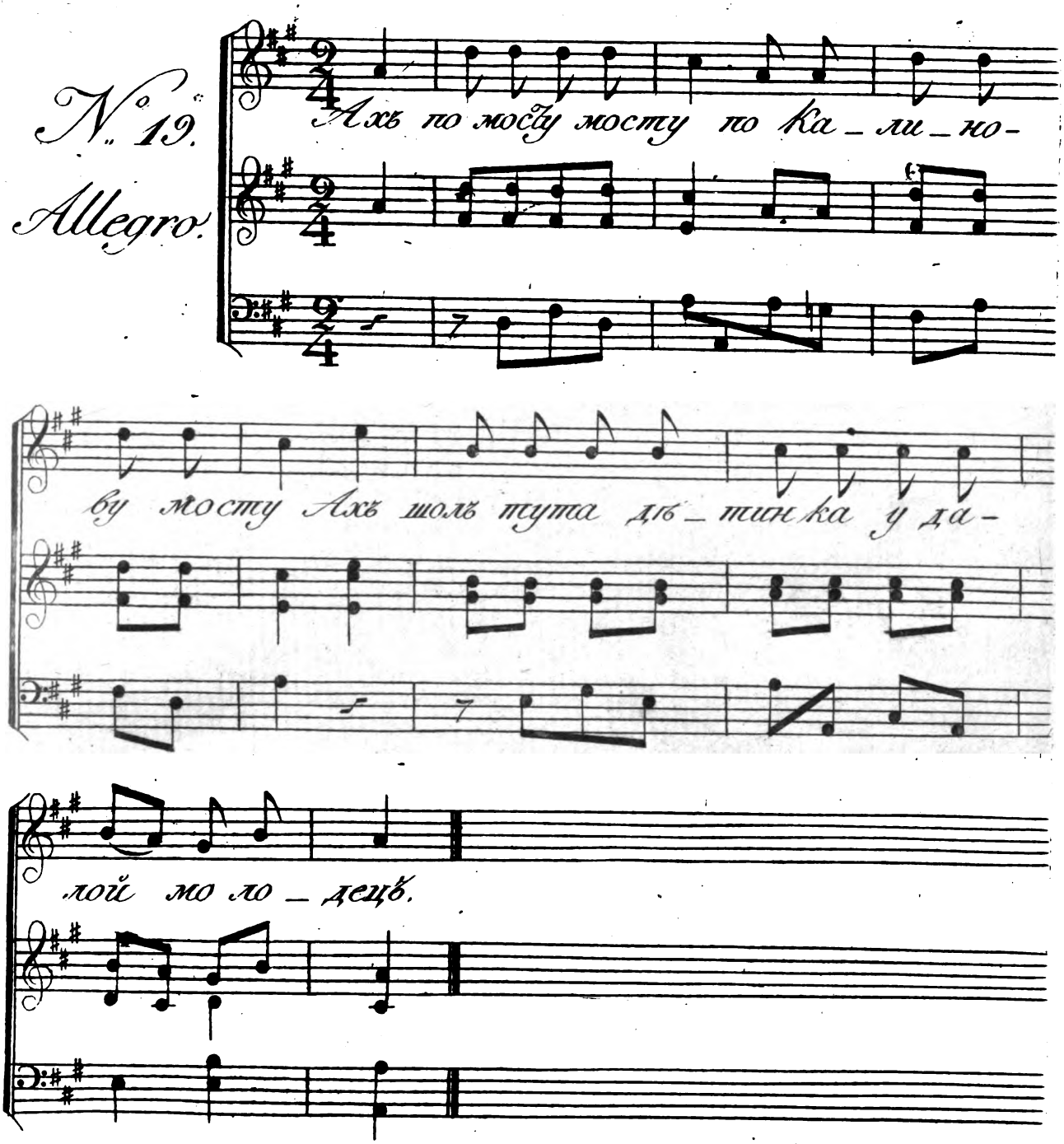

2й Ч. пляс.

Digitized by Google

No. 19.

Ахъ! по мосту, мосту, по калинову мосту,
Ахъ! шелъ шупъ дѣшинка удалой молодецъ,
Голубой на немъ кафтанъ, фалды машутся,
А грѣзетовой камзольчикъ раздувается,
Мишкалинная рубашечка бѣлѣется,
На шейкѣ-то платокъ, будто аленькой цвѣтокъ,
Во карманѣ-то другой Итальянской голубой,
Въ правой рукѣ тросточка камышевая,
Во тросточкѣ ленточка пукетовая;
Онъ тросточкой подпирается,
Самъ пукетовой ленной похваляется:
То-то лента, то-то лента, то-то ленточка моя,
Ахъ! эту мнѣ ленточку сударыня дала,
Что сударыня дала и пожаловала;
Когда выйду на крыльцо, вижу лапушку въ лицо:
Передъ молодцомъ дѣвица призадумавшись стоитъ,
Призадумавшись стоитъ, сама рѣчь говоритъ:
Полюби школьну, манерну, коли я тѣ не мила.
Ахъ! ты меня, голубушка! высушила,
Что ты вынула румянецъ изъ бѣлова лица,
Изъ бѣлова лица, у дородна молодца,
Ахъ! школьная, манерная, сударушка моя!
Какъ увидѣла ево родна матушка въ окно,
Изъ тово ли изъ окна изъ косящетова:
Ахъ! сынъ, мой сынъ, чадо милое мое!
Тебѣ полно, сынъ! дурить, за охотою ходить,
За охотою ходить, черныхъ соболей ловить,
Черныхъ соболей ловить, красныхъ дѣвушекъ даритъ;
Ахъ! мать, моя мать! тебѣ меня не унять,
Тебѣ меня не унять за охотою ходить,
Черныхъ соболей ловить, красныхъ дѣвушекъ даритъ.

Digitized by Google

Digitized by Google

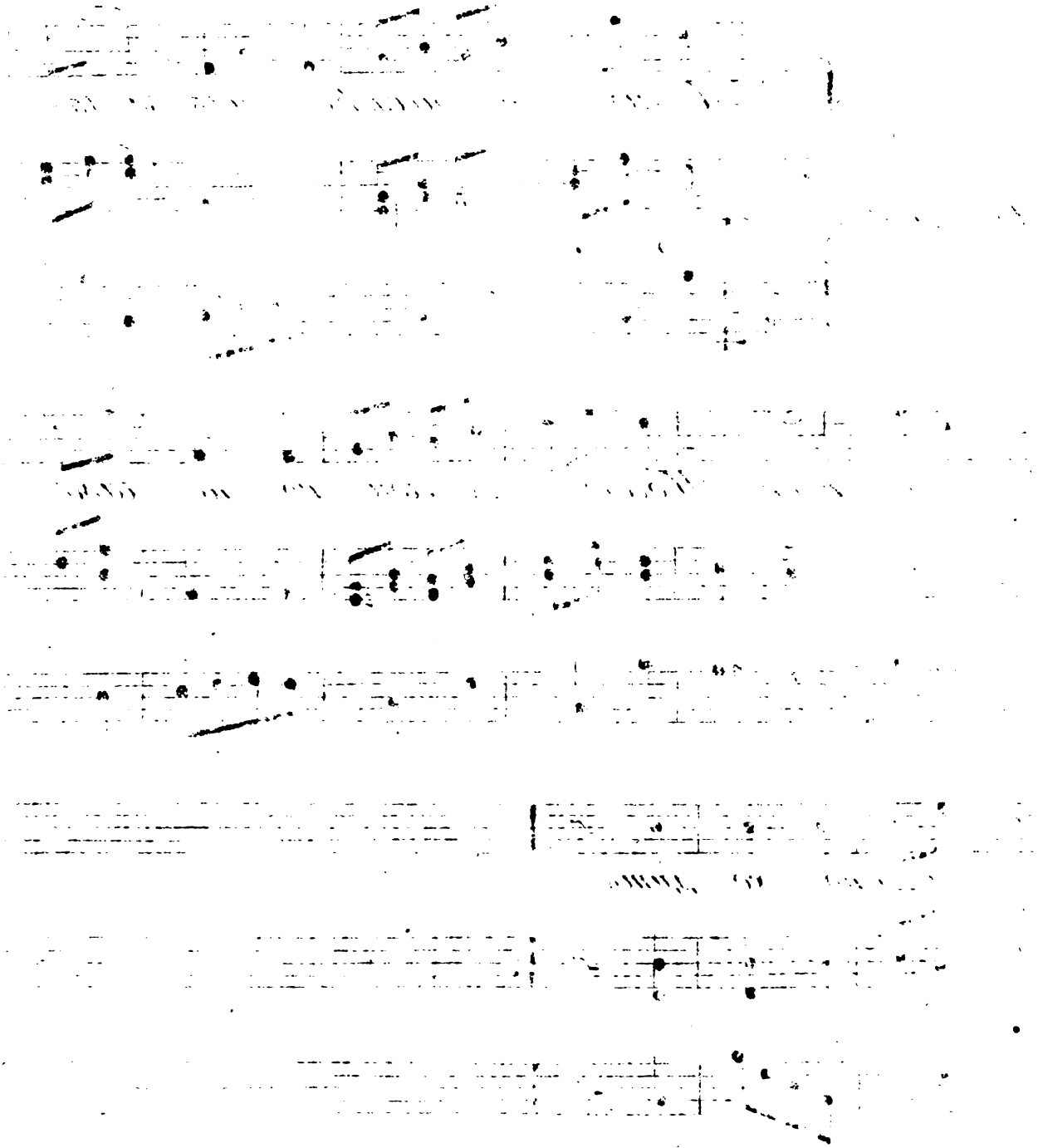

Digitized by Google

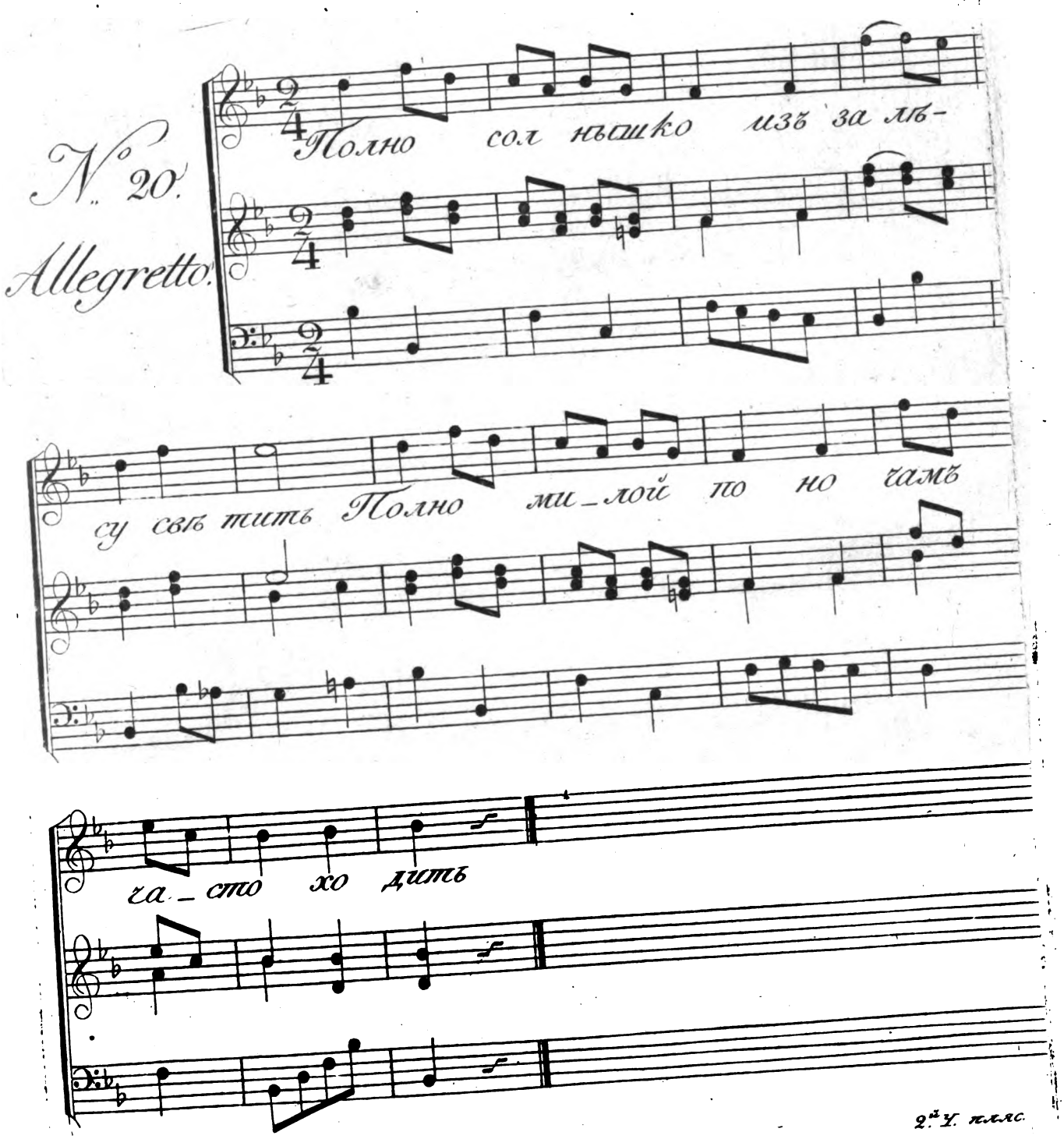

Digitized by Google

No. 20.

Полно, солнышко! изъ за лѣсу свѣшишь,

Полно, милой! по ночамъ часто ходишь,

Полно, милой! по лугамъ часто ходишь,

Полно, милой! горючи слезы ронишь;

Часто ходишь мимо моево двора,

Мнѣ походочка прискучила швоя,

Никогда, дружокъ! не зайдешь побывашь:

Сударушка! я не смѣю доложишь,

Къ швоему двору слѣдочикъ проложишь.

Я спояла со милымъ другомъ часокъ,

Я ронила горючи слезы въ плашокъ,

Во свой бѣлой полошняной рукавокъ:

Полно, солнышко! изъ за лѣсу свѣшишь,

Полно, милой! горючи слезы ронишь.

Digitized by Google

Digitized by Google

Digitized by Google

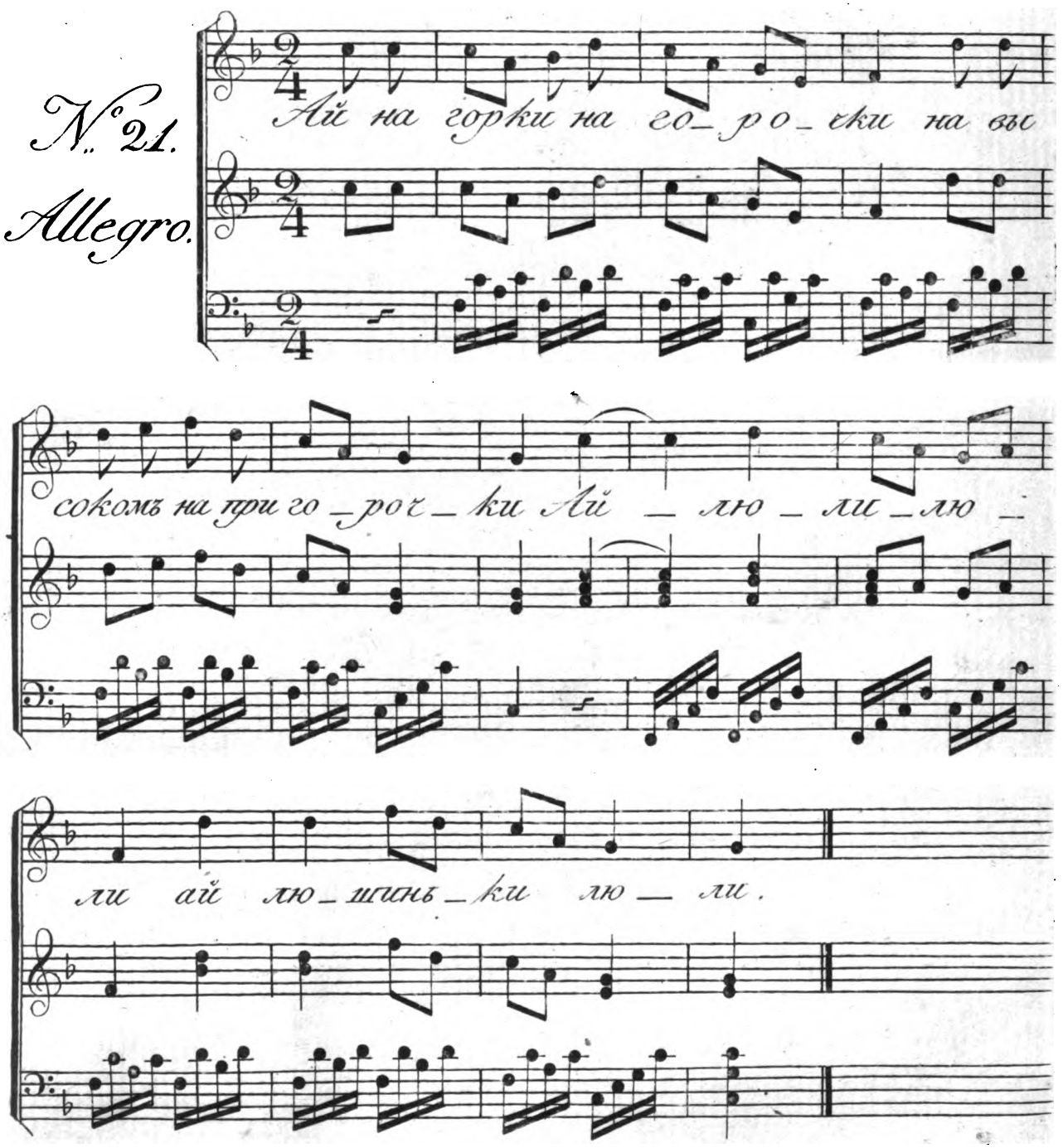

2. Ч. пляс.

Digitized by Google

No. 21.

Ой! на горкѣ на горочкѣ,
На высокомъ на пригорочкѣ,
Ай люли 2. ай люшиньки люли.
Ой! на горкѣ два дубчика стоятъ,
На дубчикахъ два голубчика сидятъ,
(Повторятъ къ каждому куплету припѣвъ: Ай люли люли, ай люшиньки люли.)
На дубчикахъ два голубчика сидятъ,
Межъ собою они рѣчь говорятъ,
. . . . .
Межъ собою они рѣчь говорятъ,
Меня молодца выхваливаютъ:
. . . . .
Еще нѣтъ въ свѣтѣ такова молодца,
Какъ Василья свѣтъ Васильевича!
. . . . .
Вечоръ Василька по уличкѣ прошолъ
И онъ съ гривенки на гривенку спупалъ,
. . . . .
И онъ съ гривенки на гривенку спупалъ,
Полшиною ворота запиралъ,
. . . . .
Полшиною ворота запиралъ,
По пяти рублей красоточкамъ давалъ:
. . . . .
Ахъ! ты дѣвица, красавица моя!
Перейми ты мово доброва коня,
. . . . .
Что коня ли мово воронова,
А седѣличко точеное,
. . . . .
Что седѣличко точеное,
Стремяна-то позолоченыя;
. . . . .
Ужъ я переймуль не переймуль коня,
Попеняю, моя радость! на тебя,
. . . . .
Попеняю, моя радость! на тебя,
Что не ходишь, не жалуешь ко мнѣ;
. . . . .
Безъ тебя ли, другъ! постеля холодна,
Одеяличко не грѣетъ меня!
. . . . .
На что было огородъ городить,
А къ чему было капустку садить,
. . . . .
А къ чему было капустку садить,
Во сыромъ бору погуливати,
. . . . .
Во сыромъ бору погуливати,
Да еще и приаукивати:
. . . . .
Ты ау! ау! мой милинькой дружокъ!
Ты подай, ты подай голосокъ,
. . . . .
Ты подай, ты подай голосокъ
Черезъ темнинькой зелениньку лѣсокъ;
. . . . .
Во лѣсу была пропалинка,
На пропалинкѣ зеленой дубъ,
. . . . .
На томъ дубу жолуди, да жолуди,
Жолудики зеленѣются,
. . . . .
Жолудики зеленѣются,
Кругъ дѣвушки женихи вьются:
. . . . .
Я не вѣмъ кому доспанусь молода,
Или первому иль среднему,
. . . . .
Или первому иль среднему,
Или самому послѣднему.
Ай люли 2. ай люшиньки люли.

Digitized by Google

Digitized by Google

Digitized by Google

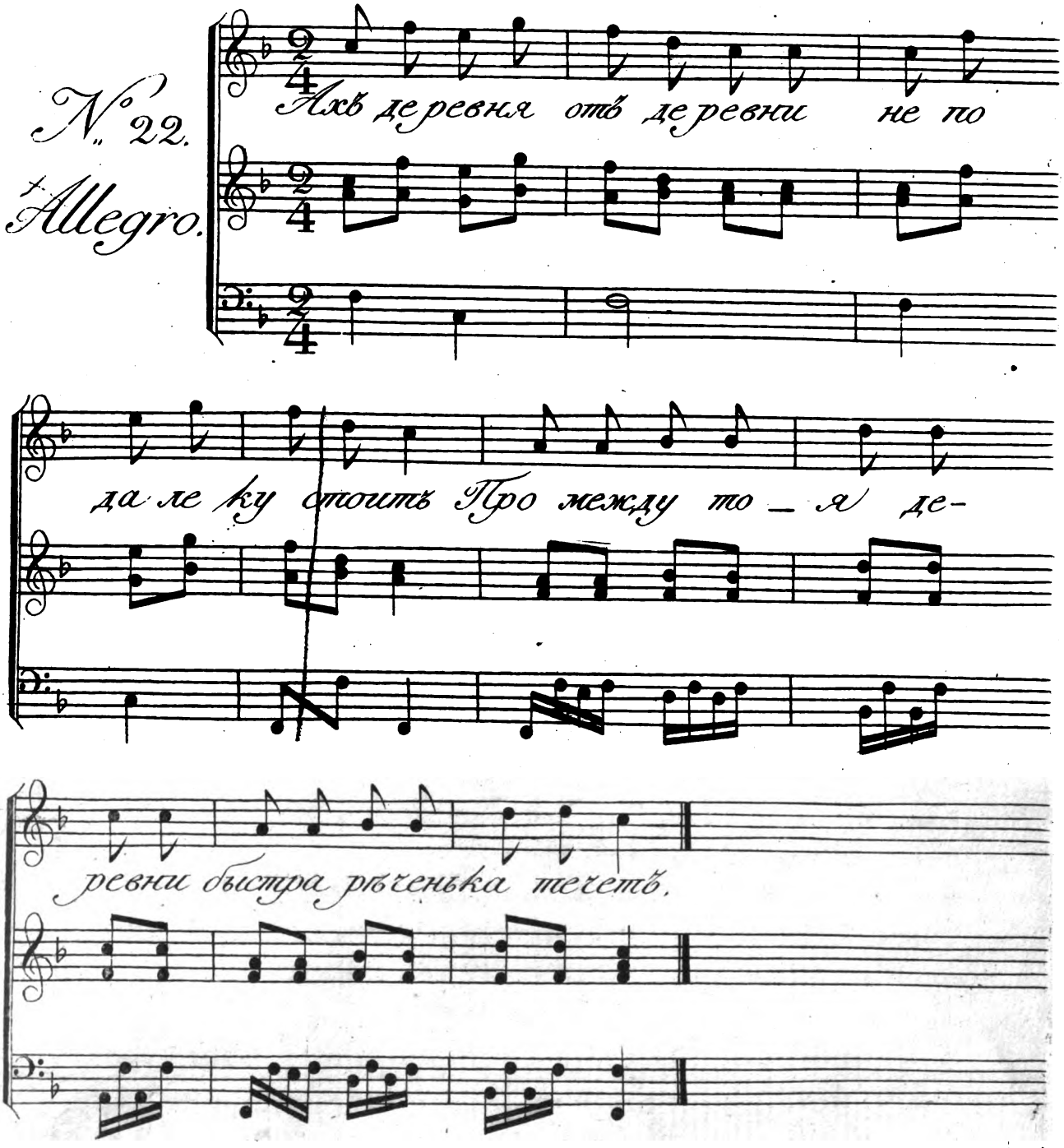

№ 22.

Allegro.

Ахъ деревня отъ деревни не по

да ле ку стоитъ Про между то — я де-

ревни быстра рѣченька течетъ.

2.й Ч. пляс.

Digitized by Google

No. 22.

Ахъ! деревня отъ деревни не подалеку стоитъ,
Промежду тоя деревни быстра рѣченька течетъ,
Что во той ли во деревнѣ два Иванушка живутъ,
Два Ивана, два Ивана, два Ивановича;
Какъ повадился Иванушка ко дѣвушкѣ ходить,
Онъ по улицѣ идетъ, радостъ пѣсенки поетъ,
Къ широку двору подходитъ самъ высвистываетъ,
За колечушко береть выговариваетъ:
Домаль любушка моя, чтобы вспрѣшила меня,
Чтобы вспрѣшила меня, удалова молодца.
Ево любушка вспрѣчала, за бѣлы руки примала,
За бѣлы руки примала, что во горницу ввела,
За дубовъ столъ посадила, чаемъ кофеемъ поила,
Чаемъ кофеемъ поила, и конфеты становила,
Со малиной пирогъ спавитъ, рюмку водки наливаетъ,
Коли любишь, другъ! меня, выпей радостъ для меня,
И я пью, радостъ! не пью, во бѣлы руки приму,
Во бѣлы руки приму, ко устамъ поднесу:
Скажи, любушка моя! съ коихъ поръ любишь меня,
И я съ той поры люблю, какъ гуляла съ тобою,
Какъ гуляла я съ тобой во зеленомъ во саду,
Сладки яблочки рвала, я примѣшила тебя,
Я яблочко закусила, тебя, радостъ! полюбила.
Скажи, любушка моя! не покинешь ли меня;
Дѣтинушку сиротину на чужой сторонѣ,
Въ чужихъ людяхъ живучи, горе мыкаючи?

Digitized by Google

Digitized by Google

Digitized by Google

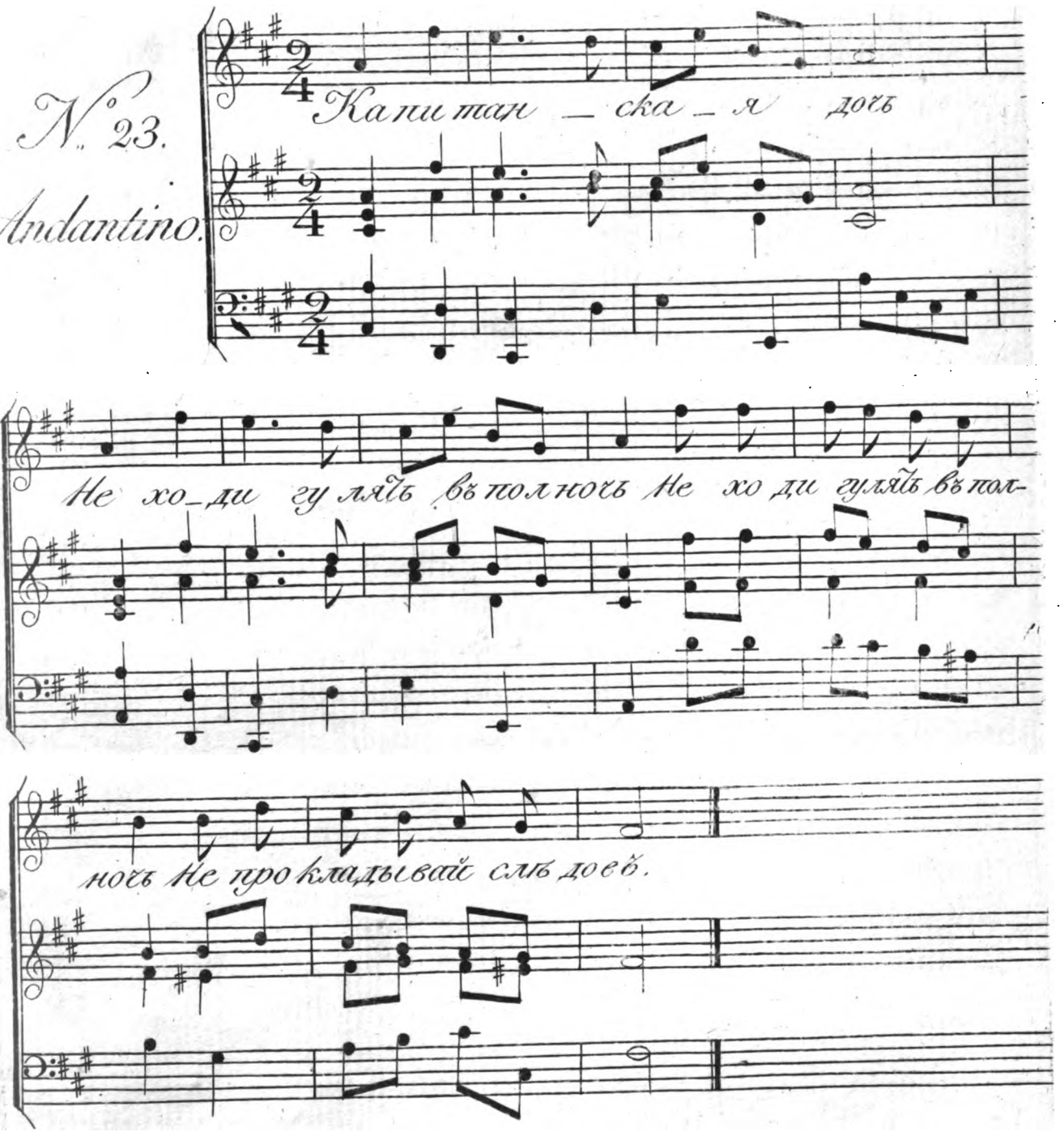

2.й Ч: пляс:

Digitized by Google

No. 23.

Капитанская дочь не ходи гуляшь въ полночь,
Не ходи гуляшь въ полночь, не прокладывай слѣдовъ, 2.
Не прокладывай слѣдовъ мимо моево двора, 2.
Какъ у моева двора приукашана гора, 2.
Приукашана, углажена, водою улита, 2.
И водою улита чеботами убита: 2.
И я скокъ на ледокъ, подломился каблучокъ, 2.
Подломился каблучокъ, я упала на бочокъ, 2.
Я упала на бочокъ, погляжу млада лежу, 2.
Погляжу млада лежу, я на правомъ на боку, 2.
Ужъ я глядь поглядь, меня не кому поднять, 2.
Со госпинова двора идетъ купчикъ молодой, 2.
Идетъ купчикъ молодой не женатой холостой, 2.
Я не знала какъ назвать, поучилася солгать, 2.
Поучилась какъ солгать, я Павлушею назвать: 2.
Павлушинька душинька, сердце, радость! подыми; 2.
Ахъ я радъ, душа! подняшь, со сторонъ люди глядятъ, 2.
Со сторонъ люди глядятъ, поимать съ тобой хотятъ, 2.
Поведутъ тебя рядами, меня лавочками, 2.
Тебя сцанутъ бить батожьемъ, меня палочками, 2.
Меня палочками, передъ лавочками. 2.

Часть II. пляс.

Digitized by Google

Digitized by Google

Digitized by Google

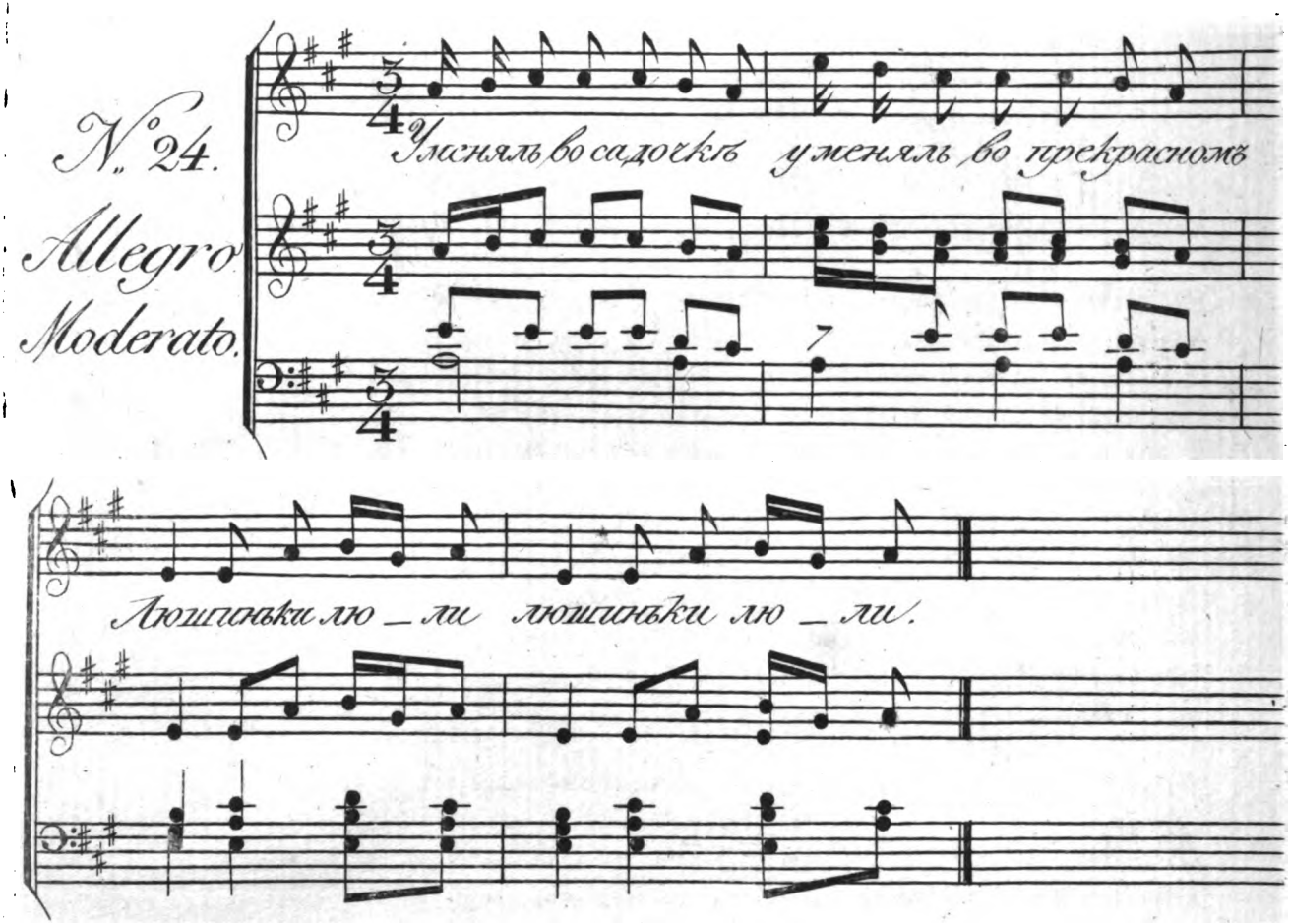

2. У. плас.

Digitized by Google

No. 24.

У меняль во садочкѣ, у меняль во прекрасномъ, люшиньки люли, люшиньки люли!
Хорошо пташки пѣли, хорошо воспѣвали, л. л. л. л.
А яль молоденька охоча гуляши, л. л. л. л.
Охоча гуляши, скакаши, плясаши, л. л. л. л.
Скакаши, плясаши, въ зеленъ садъ ходиши, л. л. л. л.
За шѣль меня скачки, за шѣль поплясушки, л. л. л. л.
Меня батюшка билъ билъ, меня родной мой билъ билъ, л. л. л. л.
Не лёгкимъ тяжёлымъ, что изъ веника пруточкомъ; л. л. л. л.
А яль молоденька и яль зеленёнька, л. л. л. л.
Я съ шѣхъ ли съ побоевъ, я съ шѣхъ ли тяжёлыхъ, л. л. л. л.
Недѣлю лежала, другую вставала: л. л. л. л.
У меняль во садочкѣ, у меняль во прекрасномъ, л. л. л. л.
Хорошо пташки пѣли, хорошо воспѣвали, л. л. л. л.
А яль молоденька охоча гуляши, л. л. л. л.
Охоча гуляши, скакаши, плясаши, л. л. л. л.
Скакаши, плясаши, въ зеленъ садъ ходиши, л. л. л. л.
За шѣль меня скачки, за шѣль поплясушки, л. л. л. л.
Меня матушка била, меня родная била, л. л. л. л.
Не лёгкимъ тяжёлымъ, шелковымъ поясочкомъ; л. л. л. л.
Яль молоденька и яль зеленёнька, л. л. л. л.
Я съ шѣхъ ли съ побоевъ, я съ шѣхъ ли тяжёлыхъ, л. л. л. л.
Недѣлю лежала, другую вставала: л. л. л. л.
У меняль во садочкѣ, у меняль во прекрасномъ, л. л. л. л.
Хорошо пташки пѣли, хорошо воспѣвали, л. л. л. л.
А яль молоденька охоча гуляши, л. л. л. л.
Скакаши, плясаши, въ зеленъ садъ ходиши, л. л. л. л.
За шѣль меня скачки, за шѣль поплясушки, л. л. л. л.
Меня милинькой билъ билъ, л. л. л. л.
Не тяжёлымъ лёгкимъ, дубовой дубинкой, л. л. л. л.
А яль молоденька и яль зеленёнька, л. л. л. л.
Я съ шѣхъ ли съ побоевъ, ужъ съ шѣхъ ли я съ лёгкихъ, л. л. л. л.
Одинъ день лежала, на другой вставала. л. л. л. л.

Digitized by Google

Digitized by Google

Digitized by Google

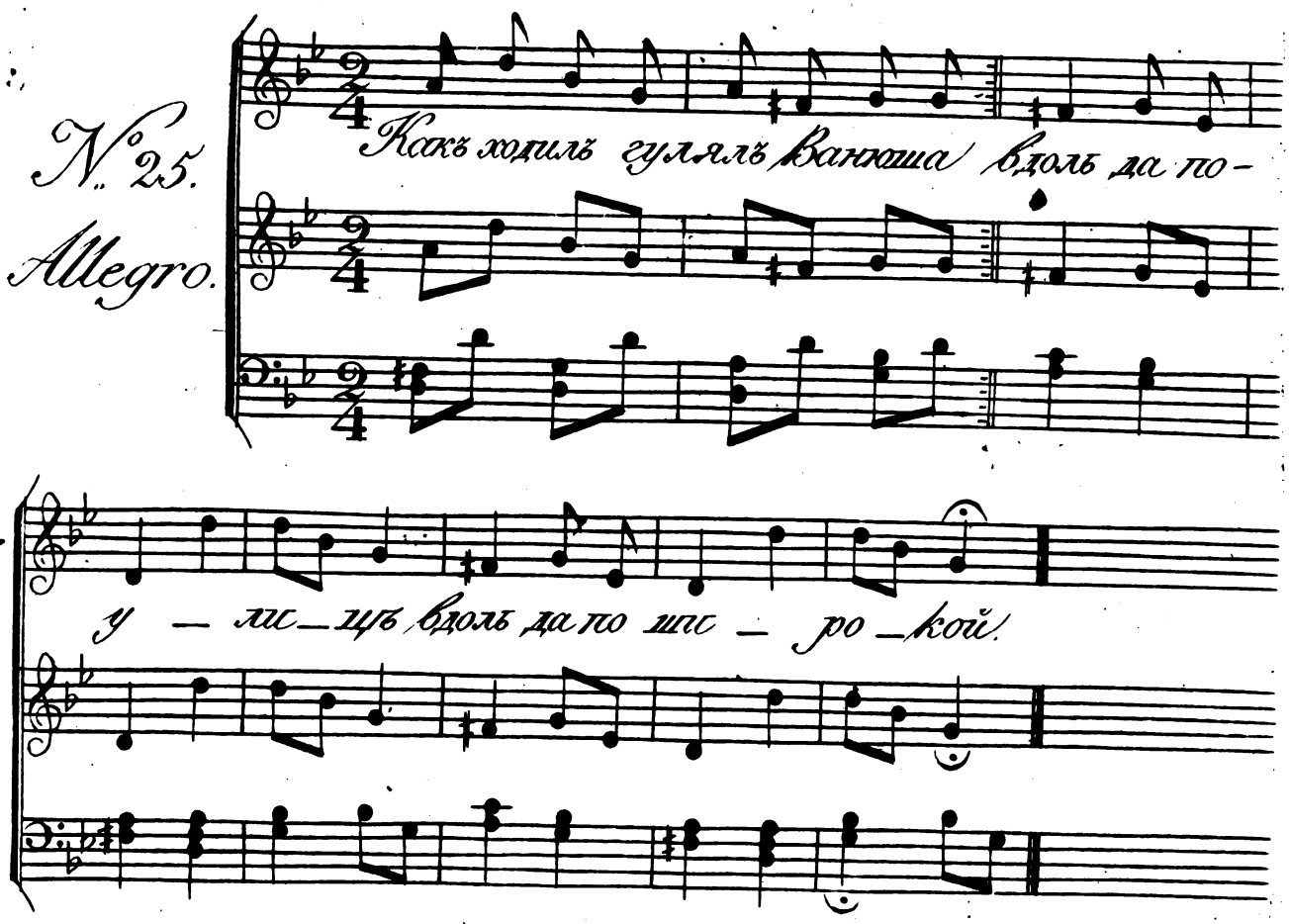

2-е у плис

Digitized by Google

No. 25.

Какъ ходилъ гулялъ Ванюша 2.
Вдоль по улицѣ, 2.
На Паранино окошко 2.
Часто взглядывалъ: 2.
Ахъ! ты спишь, не спишь Параня, 2.
Или такъ лежишь? 2.
Я не сплю не сплю, Ванюша! 2.
Думу думаю; 2.
Научишь ли ше Ванюша, 2.
Какъ ко мнѣ ходишь? 2.
Ты не днёмъ Ваня ходи, 2.
Ходи вечеромъ; 2.
Ты не улицей ходи 2.
Переулочкомъ, 2.
Ты не голосомъ кричи, 2.
Соловьёмъ свищи, 2.
Чтобы я красна дѣвица 2.
Догадалася, 2.
Со бесѣдушки домой 2.
Собиралася; 2.
Ахъ! я батюшкѣ скажу 2.
Голова болишъ, 2.
Родной матушкѣ скажу 2.
Что я вся больна, 2.
Ко милу другу пойду 2.
Здоровёшенька, 2.
Опъ мила друга пойду 2.
Веселёшенька. 2.

Digitized by Google

Digitized by Google

Digitized by Google

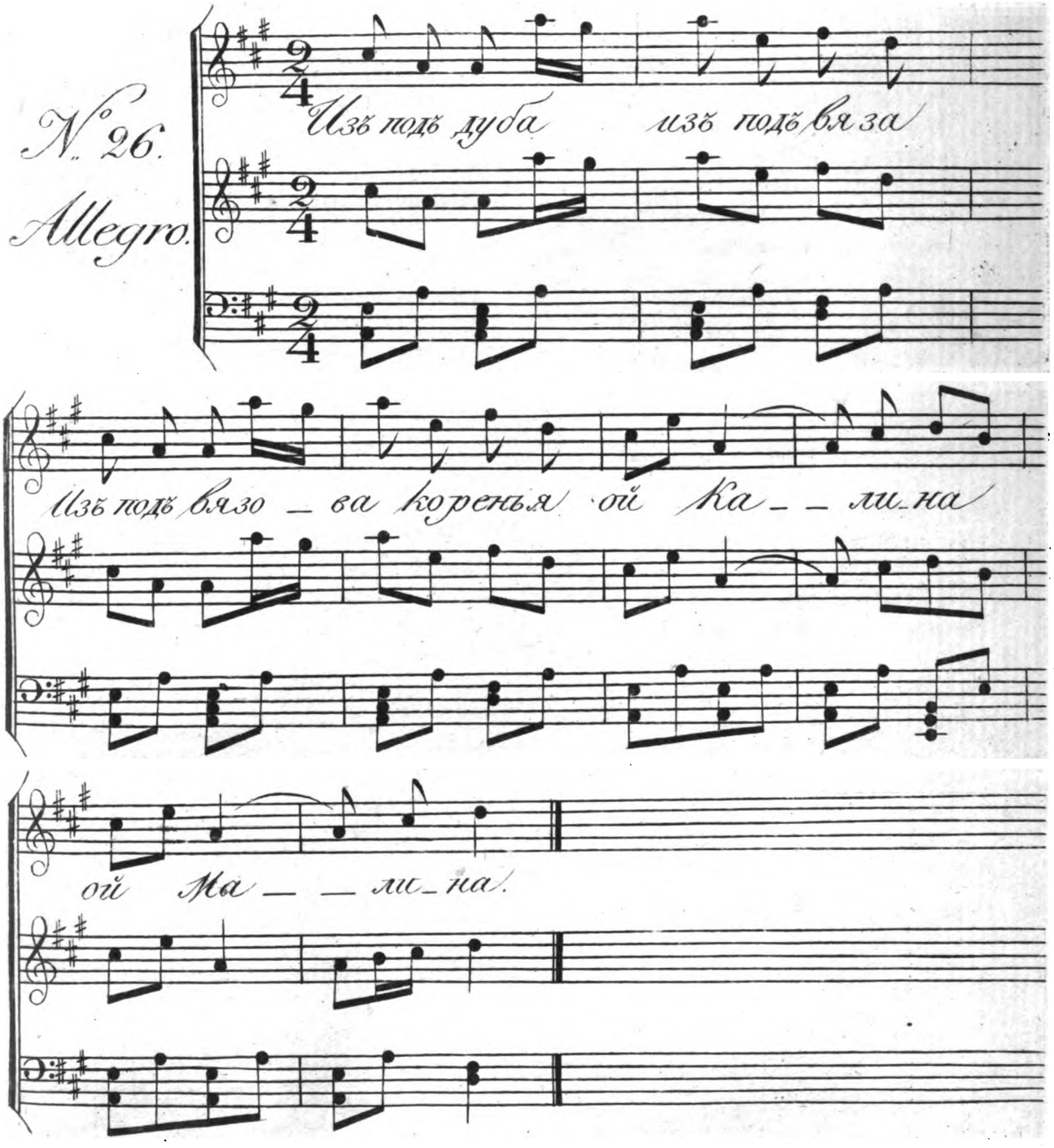

2е У. плясъ.

Digitized by Google

No. 26.

Изъ подъ дуба, изъ подъ вяза,
Изъ подъ вязова коренья,
Ой калина! ой малина!
Верь вирь вьюны вьюны вьютъ,
Верь вирь вьюшки вьюшки вьютъ,
Ой калина! ой малина!
(Сіи припѣвы къ каждому куплету припѣвать.)
Изъ подъ вязова коренья
Бѣжитъ зайка горносшайка,
. . . . .
Въ зубахъ несётъ везяницу,
Небылую небылицу
. . . . .
Про душу красну дѣвицу,
Про любимую сестрицу;
. . . . .
Дѣвка стоя на плоту
Моетъ шелкову фапу,
. . . . .
Она мыла, колотила,
Фапу въ воду опустила,
. . . . .
Фапу въ воду опустила,
За фашой въ воду скочила,
. . . . .
Башмачики обронила
И чулочки обмочила;
. . . . .

Мнѣ не жаль вишь башмачковъ,
А жаль шелковыхъ чулковъ,
. . . . .
Мнѣ эпи ли башмачки
Сударь батюшка купилъ,
. . . . .
Бѣлы шелковы чулочки
Милъ сердечной подарилъ,
. . . . .
Милъ сердечной подарилъ,
Ко мнѣ три года ходилъ:
. . . . .
Щаспливой выходъ мой,
Идетъ любчикъ мой горой,
. . . . .
Идетъ любчикъ мой горой,
Несетъ гусли подъ полой,
. . . . .
Самъ въ гусли играетъ
Приговариваетъ:
. . . .
Ахъ! дѣвки къ намъ,
Молодицы къ намъ,
. . . . .
А старыя старухи
Хотя по лѣсамъ.
. . . . .

Digitized by Google

Digitized by Google

Digitized by Google

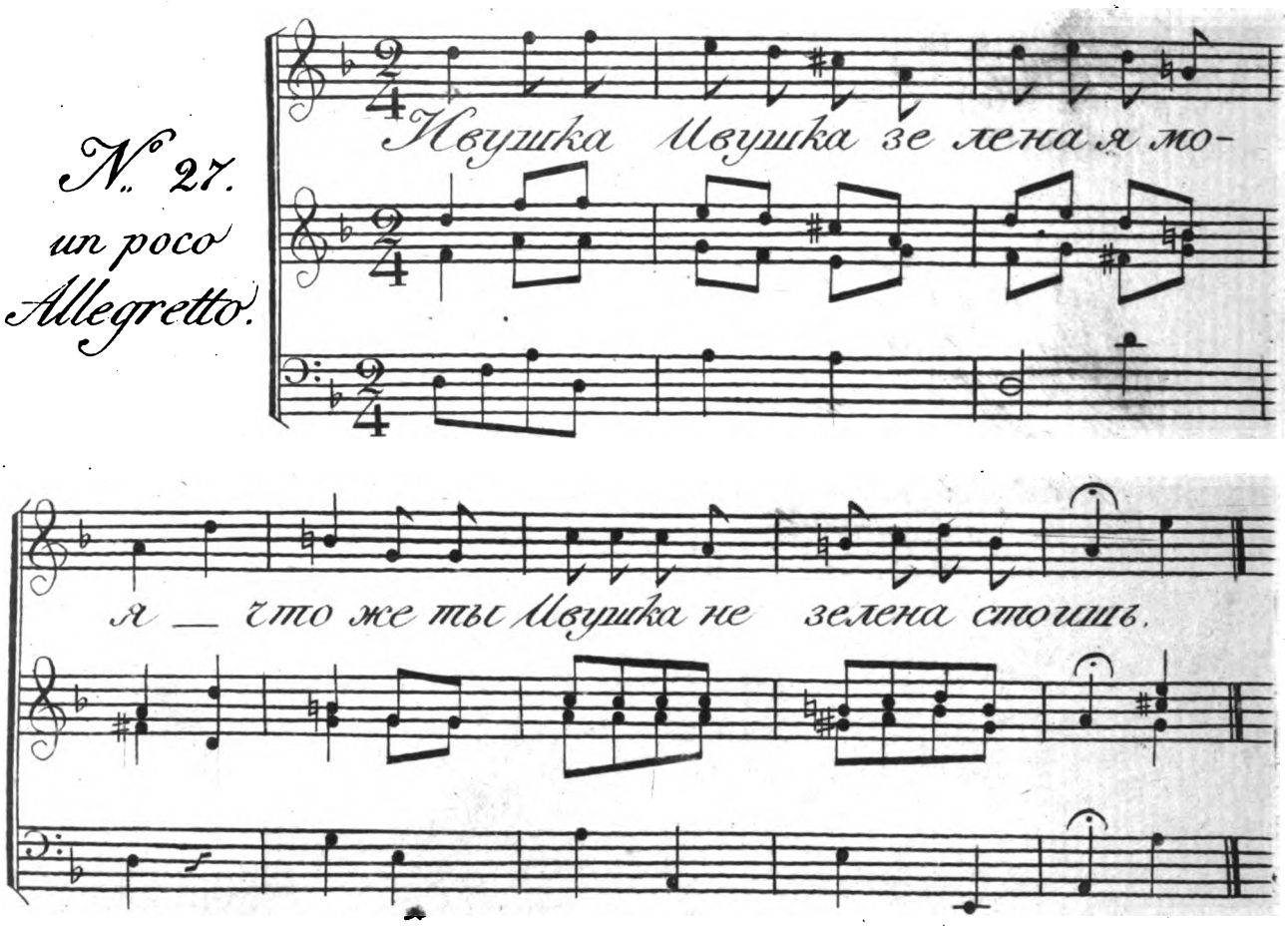

2й Ч. пляс.

Digitized by Google

No. 27.

Ивушка, ивушка зеленая моя!
Что же ты, ивушка! не зелена стоишь? 2.
Иль тебя ивушку солнышко печетъ, 2.
Солнышкомъ печетъ, частымъ дожжичкомъ сѣчетъ, 2.
Подъ корешокъ ключева вода течетъ? 2.
Ѣхали дворяне изъ Нова города, 2.
Срубили ивушку подъ самой корешокъ, 2.
Начали ивушку потесывати, 2.
Сдѣлали изъ ивушки два весла, 2.
Два весла, третью лодочку; 2.
Сѣли они въ лодочку поѣхали домой; 2.
Наши приѣхали, здорово ли живутъ, 2.
Взяли, подхватили красну дѣвицу съ собой, 2.
Стали они дѣвицу спрашивати: 2.
Дѣвица, дѣвица, красавица моя! 2.
Что же ты, дѣвица! не весела сидишь, 2.
Али ты красная думаешь о чемъ? 2.
Какъ же мнѣ дѣвицѣ веселой быть, 2.
Какъ мнѣ веселой быть и радостной? 2.
Что это у батюшки повыдумано, 2.
И родимой матушки повыгадано, 2.
Меньшую сестру напередъ за мужъ даютъ! 2.
Меньшая сестра чѣмъ же лучше меня, 2.
Лучше ли меня, аль въ чемъ вѣжливѣе? 2.
Меньшая сестра ни шкать, ни прясть, 2.
Ни шкать, ни прясть, только по воду ходить, 2.
По воду ходить, со горы ведры катить: 2.
Станьте вы, ведерочки, полнымъ полны, 2.
Полнымъ полны, со краямъ равны!

Digitized by Google

Digitized by Google

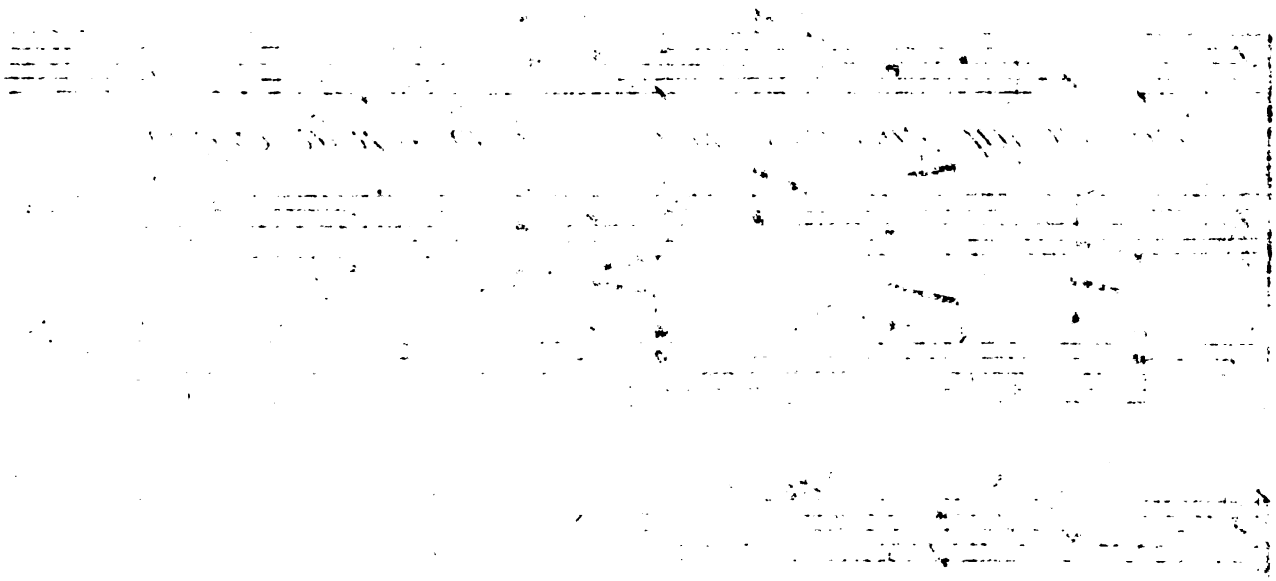

Digitized by Google

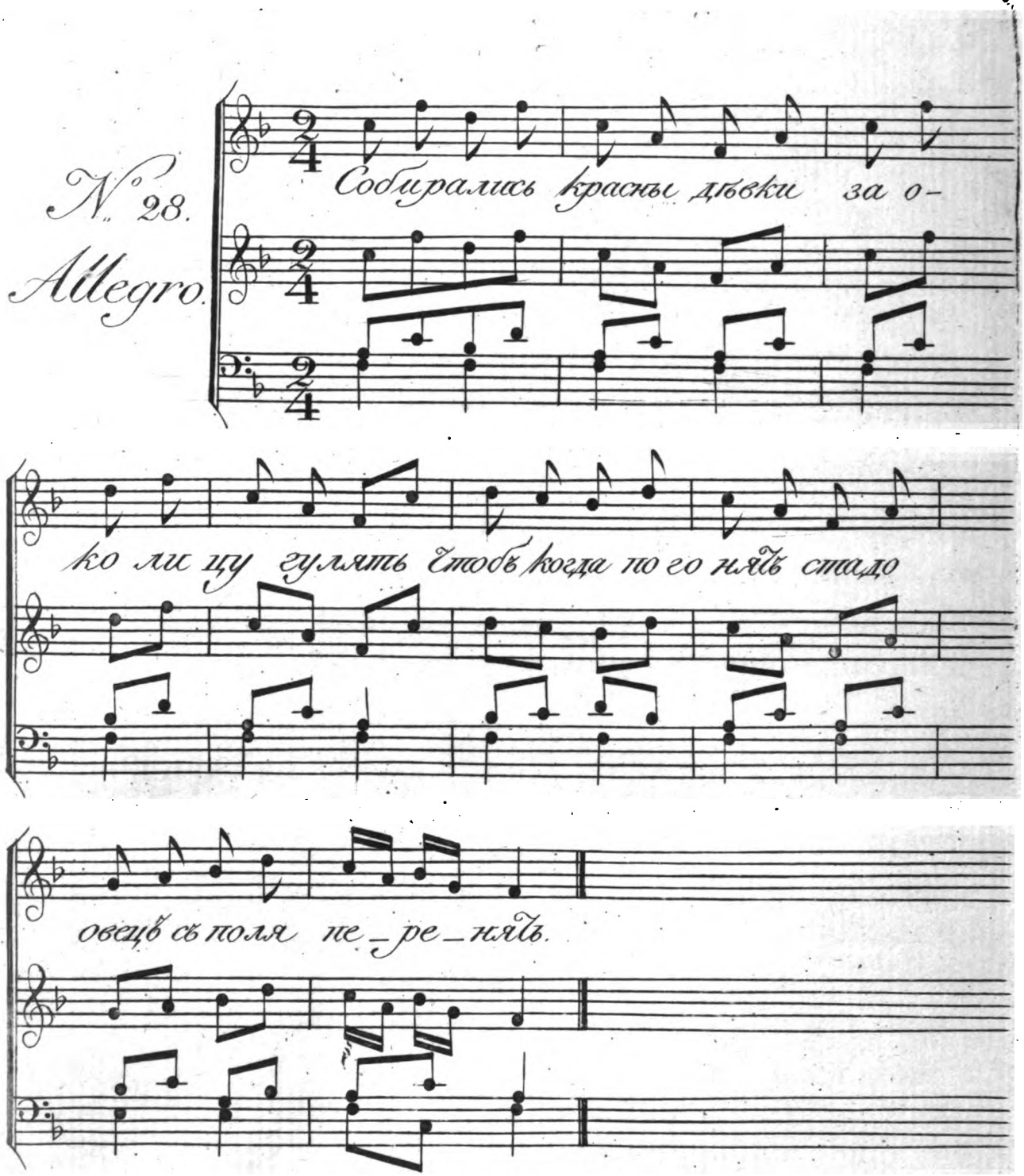

2е У. плас.

Digitized by Google

No. 28.

Собирались красны дѣвки за околицу гулять,
Чтобъ, когда погонятъ стадо, овецъ съ поля перенять;
Дожидались, разыгрались, на зеленомъ на лугу;
Одна дѣвушка румяна расплясалася въ кругу,
Всѣхъ собой была пригожей, и всѣхъ личикомъ бѣлѣй,
Становишнѣй, миловиднѣй, выше всѣхъ и веселѣй:
Пастухъ стадо подгоняетъ, онъ въ рожокъ началъ играть,
Дѣвки къ стаду побѣжали, чтобъ овецъ домой загнать,
Та, которая плясала, идетъ плачучи домой,
Оберняся она къ стаду, пастуха манитъ домой,
Пригорюнившись стояла, дождалась его къ себѣ;
Во слезахъ ему сказала: вотъ ужо будетъ тебѣ!
Какъ то, другъ мой! скажешь дома, гдѣ-то стадо ты гонялъ?
Ты, злодѣй! мою любимую овечку потерялъ,
Я которую кормила, и всю зиму берегла;
За чѣмъ тебя нанимала, я сама бы сперегла,
Ты и всѣхъ такъ растеряешь, не шути, мой другъ со мной,
Я сама своихъ овечекъ погоню завтра съ тобой;
Позабудешь при долинѣ пустя стадо долго спать,
Часто ходя межъ кустами тебя стану покликать!

Digitized by Google

Digitized by Google

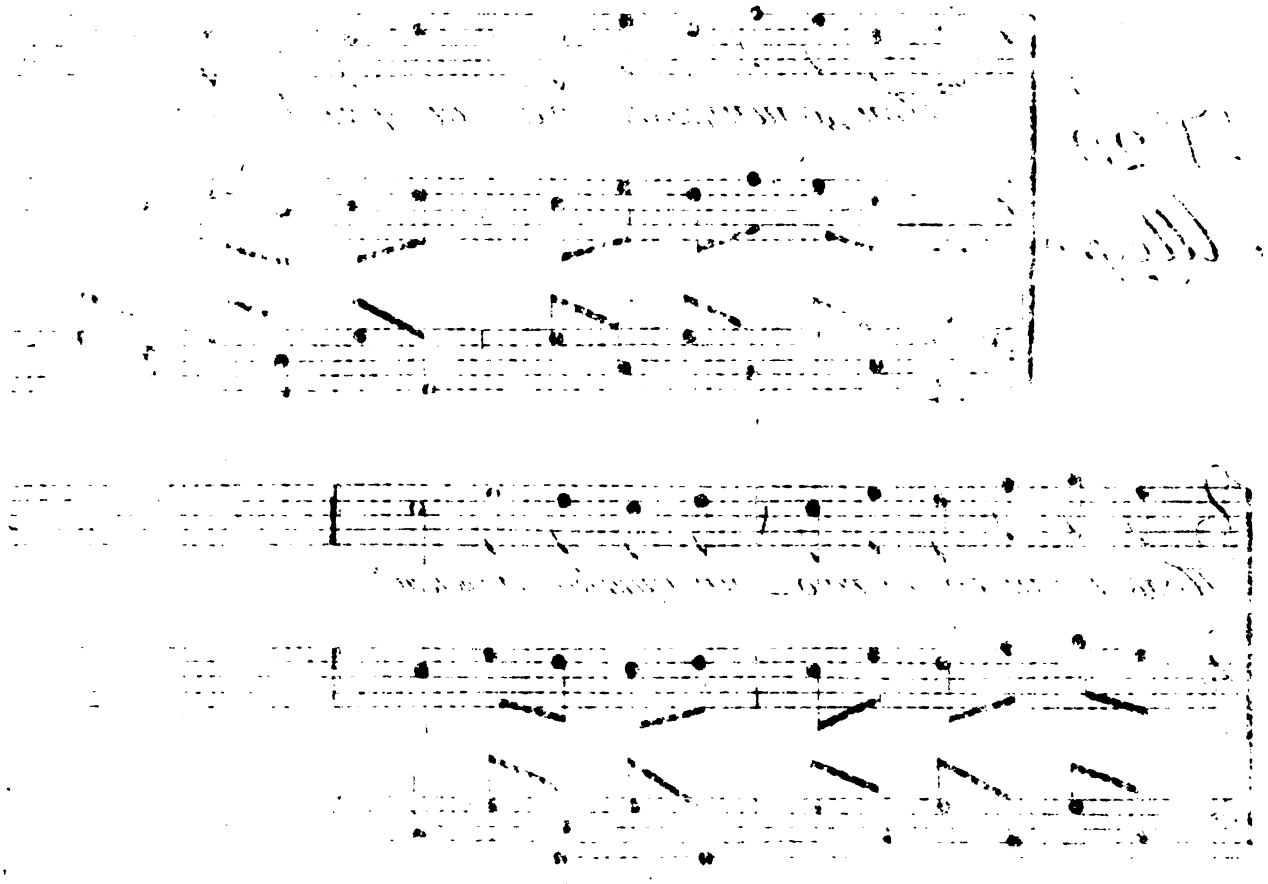

Digitized by Google

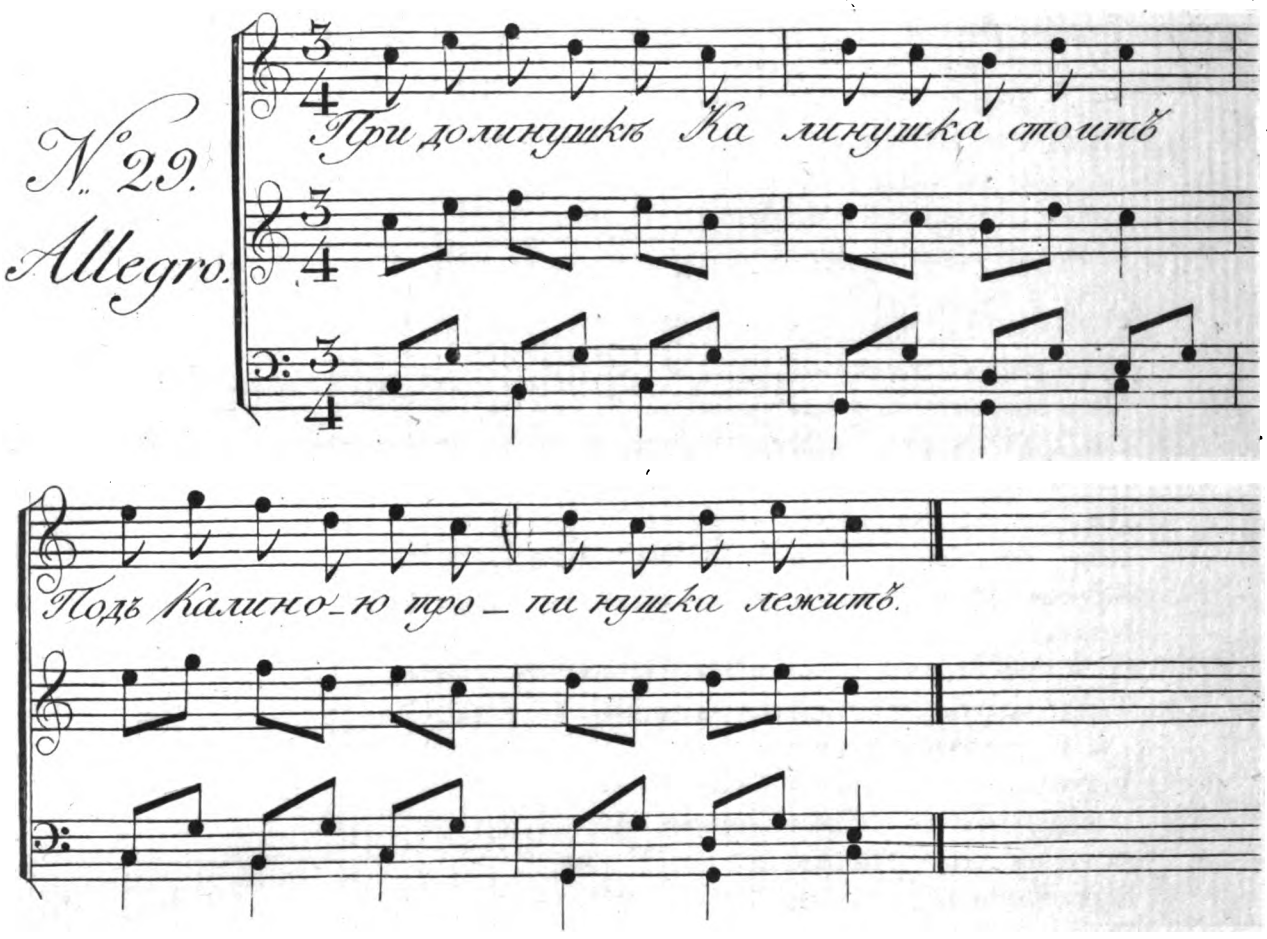

Digitized by Google

No. 29.

При долинушкѣ калинушка стоитъ,
Подъ калиною тропинушка лежитъ, 2.
По тропинушкѣ дѣтинушка бѣжитъ, 2.
Ахъ дѣтина, удалой молодецъ! 2.
Онъ всю травушку примялъ, да притоптalъ, 2.
Всѣ лазоревы цвѣточки посрывалъ, 2.
Онъ ко душечкѣ ко дѣвицѣ ходилъ, 2.
Безъ расчёту золотой казной дарилъ, 2.
Безъ аршинца камочки далъ: 2.
Ты камочка, камочка моя, 2.
Ты камочка мелкотравчатая, 2.
Мелкотравчата узорчатая! 2.
Не давайся развертываться, 2.
Што ни Князю ни боярину, 2.
Ни тому сыну гостиному, 2.
Што гостиной сынъ волюшку берётъ,
Красну дѣвицу за ручушку ведётъ;
Красна дѣвица разсорилася,
Она при людяхъ голыдьбой назвала: 2.
Ты голыдьба, голыдьба молодецъ! 2.
Ты голыдьба удалая голова! 2.
У голыдьбы-то дворъ кольцомъ, 2.
У голыдьбы столбы точеные, 2.
А вереи позолоченыя, 2.
Подворотенка стекольчатая, 2.
Подъ воротенкой бѣлъ камышекъ лежитъ, 2.
Изъ подъ камышка быстра рѣка течётъ, 2.
А по рѣченькѣ судёнышко плывётъ, 2.
Во судёнышкѣ немножко людей, 2.
А по щету всево семь человѣкъ, 2.
А осьмой кашеваръ кашу варитъ, 2.
А девятой удалой молодецъ, 2.
А десята красна дѣвица душа.

Digitized by Google

Digitized by Google

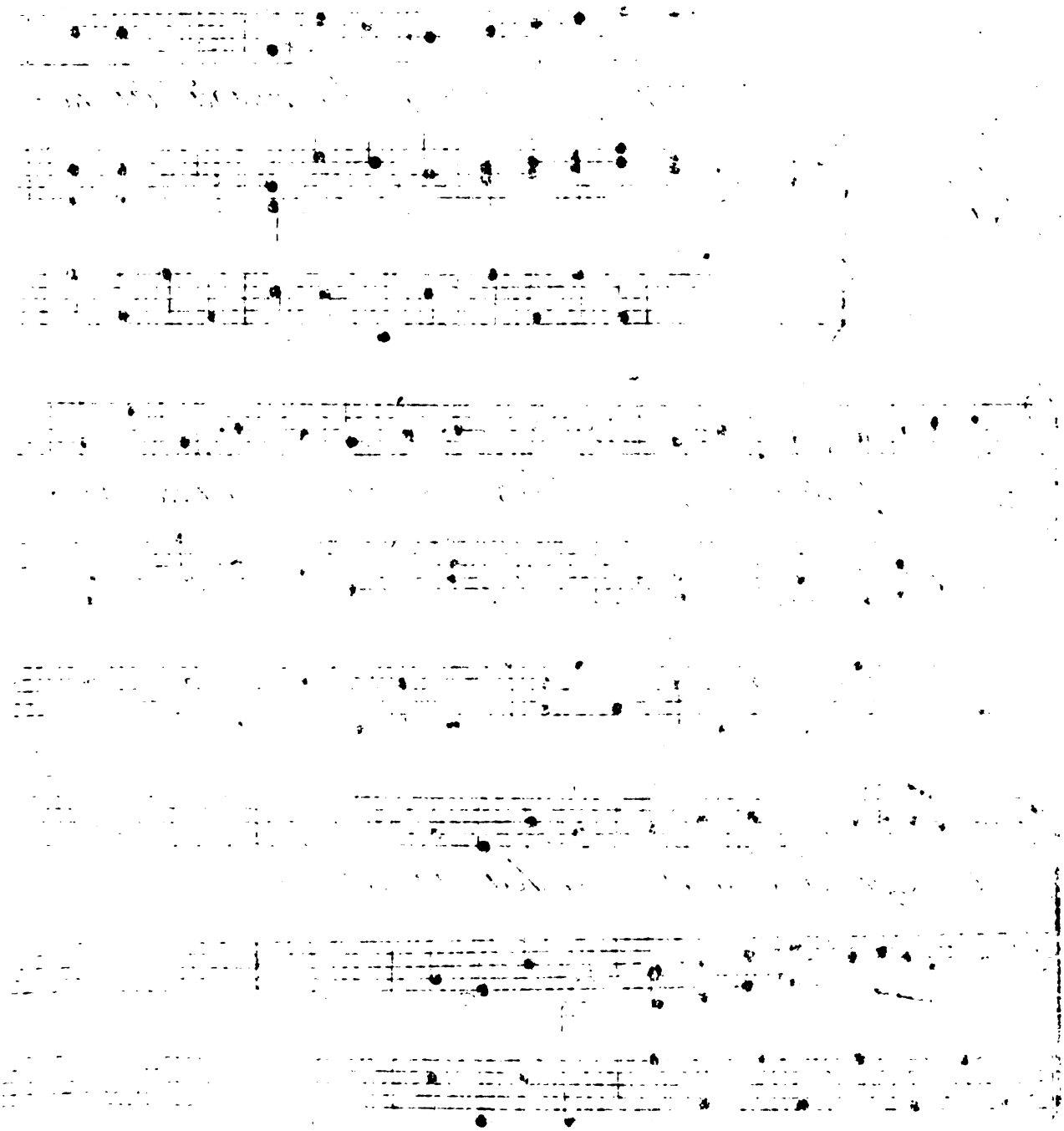

Digitized by Google

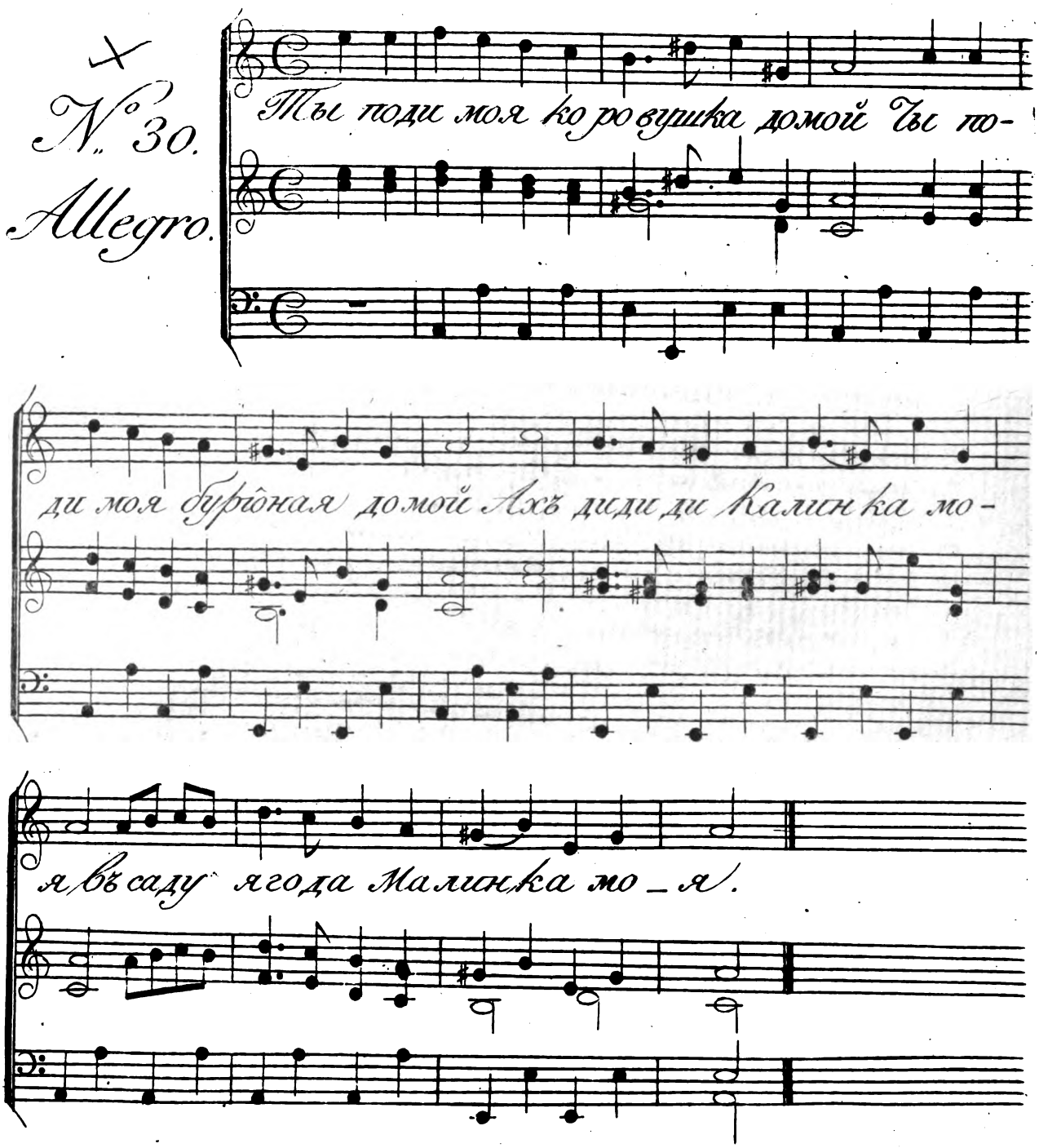

2.й Ч. пляс.

Digitized by Google

No. 30.

Ты поди моя коровушка домой,
Ты поди, моя бурёная!
Ахъ! ди ди ди калинка моя,
Въ саду ягода малинка моя!
Завтра встану я ранёшенько,
Я умоюся бѣлёшенько,
. . . . . .
Я умоюся бѣлёшенько,
Снаряжуся хорошошенько,
. . . . . .
Погоню ли я коровъ на росу,
На встрѣчу мнѣ медвѣдь во лѣсу;
. . . . . .
Полетѣли голуби на дубы,
Поклевали голуби жолуди,
. . . . . .
Оставили они проспочки
На еловыя доспочки.
. . . . . .
Ахъ! у всѣхъ жонъ мужья хороши,
Хороши, да хорошошеньки,
. . . . . .
У меня ли у младёшеньки
Негодяй мужичоночка,
. . . . . .
Негодяй мужичоночка,
Ди и тотъ съ кулачоночка,
. . . . . .
Поперегъ моей кровашушки лежишъ,
Поперечную рѣчь говоришъ:
. . . . . .
Онъ велишъ разувашь, раздѣвашь,
Разбестію распоясывашь,
. . . . . .
Разбестію распоясывашь,
Часты пуговки раздергивашь;
. . . . . .
Я сама буду до мужа добра,
Что добра буду и ласковая,
. . . . . .
Я поѣду ли въ Торжокъ торговашь
И куплюль я мужу пуговку,
. . . . . .
Я куплю ли мужу пуговку
Что семи пудъ съ чешвершью,
. . . . . .
Навяжу ль я мужу на груди
И пущуль я мужа на воду,
. . . . . .
Пущуль я мужа на воду,
А сама взойду на гору,
. . . . . .
Я сама взойду на гору,
Погляжу какъ мой мужъ плаваетъ:
. . . . . .
Онъ какъ чортъ барыхшаешся,
Какъ пузырь надуваешся,
. . . . . .
Какъ пузырь надуваешся,
Надо мной ужъ не ломаешся.
. . . . . .

Часть II. плясс.

Digitized by Google

Digitized by Google

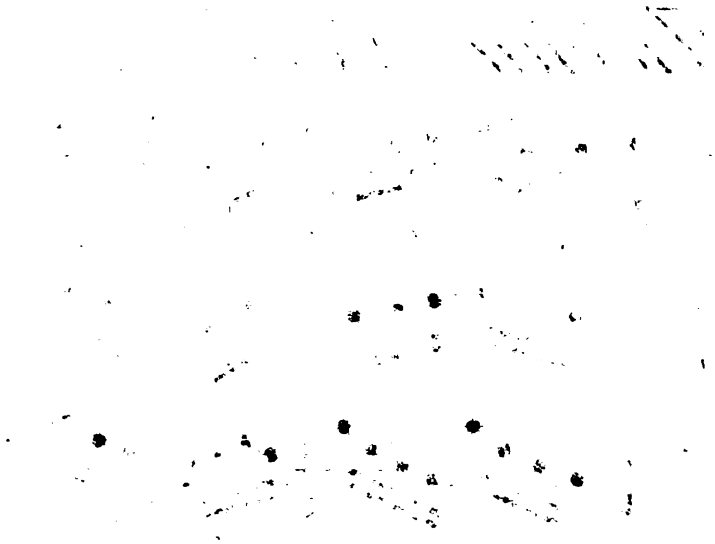

Digitized by Google

Пѣсни Хороводныя.

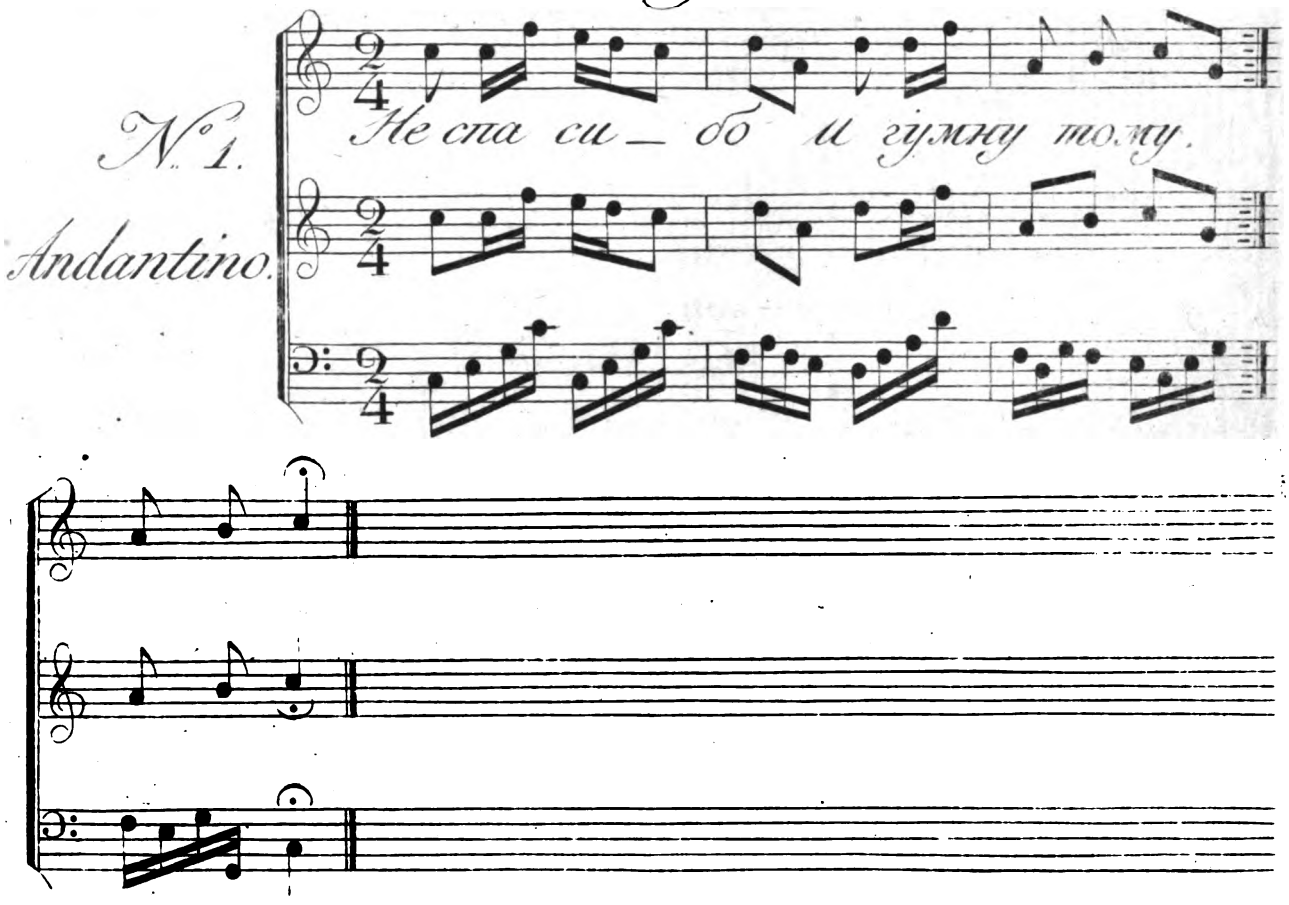

2ª Y. хор.

Digitized by Google

ПѢСНИ
ХОРОВОДНЫЯ.

No. 1.

Не спасибо игумну тому,
Не спасибо всей братіи ево,
За что молоду въ черницы стригутъ,
Молодешеньку поскимливаютъ:
Не мое дѣло въ черницахъ сидѣть,
Не мое дѣло къ обѣдни ходить,
Не мое дѣло молебны служить;
Какъ мое дѣло въ бѣседѣ сидѣть,
Какъ мое дѣло пивцо, винцо пить:
Посошельцо подъ лавку брошу,
Камилавку на столъ положу,
А сама млада по кельѣ пройду,
Молодешенька погуливаю,
Подъимуль я посошельцо свое,
Наденуль я камилавку свою,
Подарюль я сестрицѣ своей.

Digitized by Google

Digitized by Google

Digitized by Google

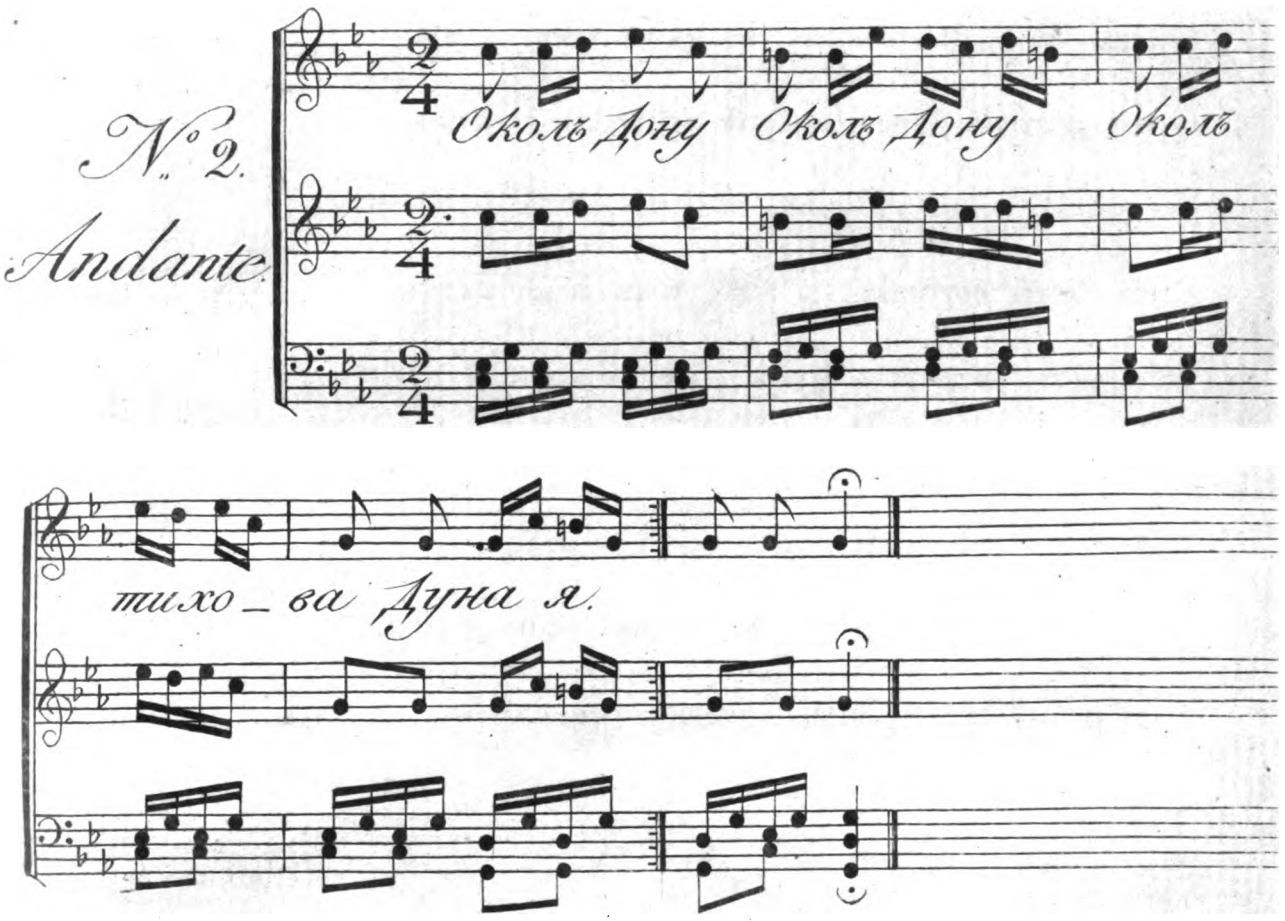

Digitized by Google

No. 2.

Околъ Дону, околъ Дону, околъ тихова Дунаю,

Околъ тихова Дунаю доброй молодецъ гуляетъ,

Доброй молодецъ гуляетъ, табунъ коней загоняетъ,

Кони, кони вороные, на нихъ узды золотыя:

Догодайся, догадайся, душа красная дѣвица!

Ужъ я радабъ догадаться, роднова батюшки боюся;

Я боюсь, боюсь отца, да пошѣшу молодца,

Я за тѣмъ ево пошѣшу, что одинъ сынъ у отца,

Что одинъ сынъ у отца, зовутъ Ванюшкою.

Digitized by Google

Digitized by Google

Digitized by Google

№ 3.

Allegretto.

Ой во по — лѣ Ой во

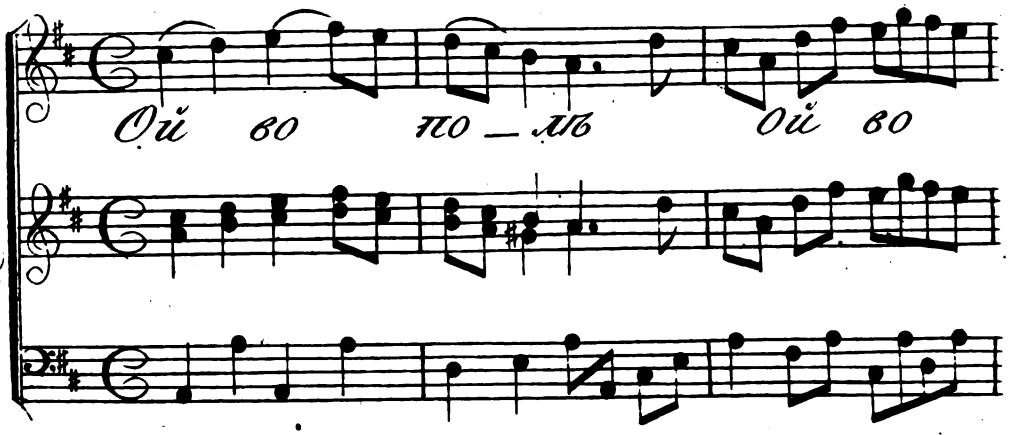

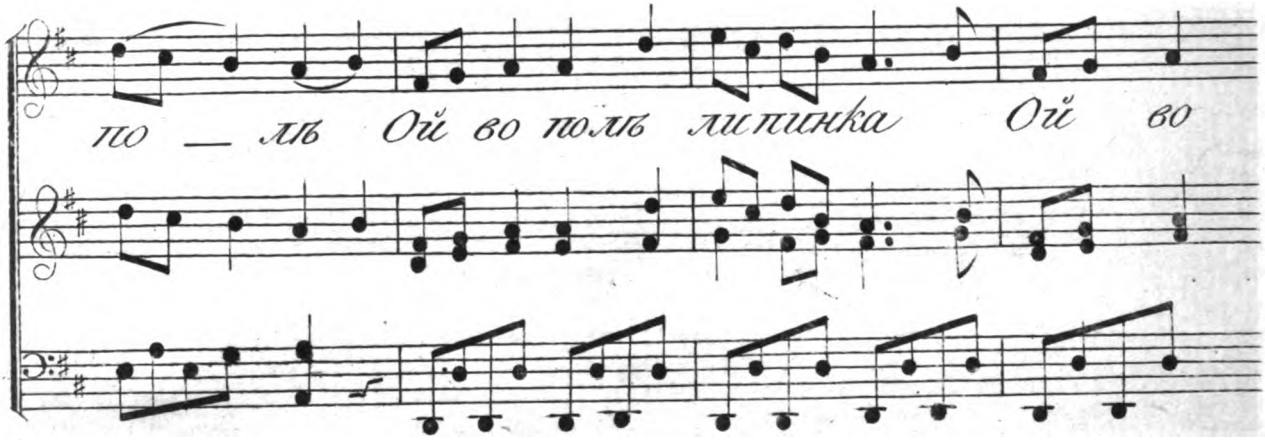

по — лѣ Ой во полѣ липинка Ой во

по лѣ ли пин ка.

Digitized by Google

No. 3.

Ай! во полѣ, ай! во полѣ,
Ай! во полѣ липинка; 2.
Подъ липою, подъ липою,
Подъ липою бѣлъ шатеръ; 2.
Во томъ шатрѣ, во томъ шатрѣ,
Во томъ шатрѣ столъ стоитъ; 2.
За тѣмъ столомъ, за тѣмъ столомъ,
За тѣмъ столомъ дѣвица; 2.
Рвала цвѣты, рвала цвѣты,
Рвала цвѣты со травы; 2.
Вила вѣнокъ, вила вѣнокъ,
Вила вѣнокъ съ городы; 2.
Съ дорогимъ, съ дорогимъ,
Со дорогимъ яхонтомъ; 2.
Кому вѣнокъ, кому вѣнокъ,
Кому вѣнокъ износишь? 2.
Носишь вѣнокъ, носишь вѣнокъ,
Носишь вѣнокъ старому; 2.
Старому, старому,
Старому вѣнокъ не сносишь; 2.
Мою молодость, мою молодость,
Мою молодость не сдержашь. 2.
Ай! во полѣ, ай! во полѣ,
Ай во полѣ липинка; 2.
Подъ липою, подъ липою,
Подъ липою бѣлъ шатеръ; 2.
Во томъ шатрѣ, во томъ шатрѣ,
Во томъ шатрѣ столъ стоитъ; 2.
За тѣмъ столомъ, за тѣмъ столомъ,
За тѣмъ столомъ дѣвица; 2.
Рвала цвѣты, рвала цвѣты,
Рвала цвѣты со травы; 2.
Вила вѣнокъ, вила вѣнокъ,
Вила вѣнокъ съ городы; 2.
Съ дорогимъ, съ дорогимъ,
Со дорогимъ яхонтомъ; 2.
Кому вѣнокъ, кому вѣнокъ,
Кому вѣнокъ износишь? 2.
Носишь вѣнокъ, носишь вѣнокъ,
Носишь вѣнокъ милому; 2.
Милому вѣнокъ, милому вѣнокъ,
Милому вѣнокъ износишь; 2.
Мою молодость, мою молодость,
Мою молодость содержашь. 2.

Digitized by Google

Digitized by Google

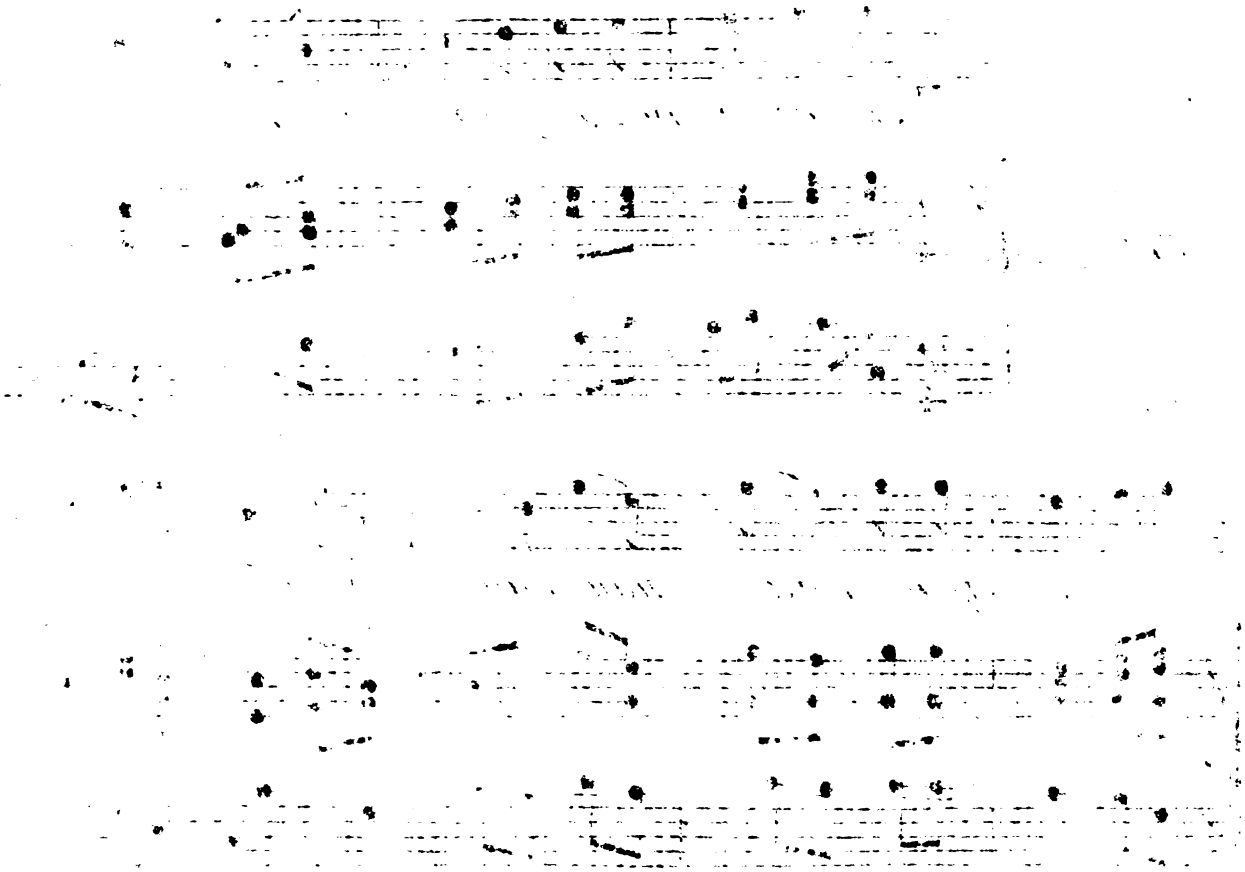

Digitized by Google

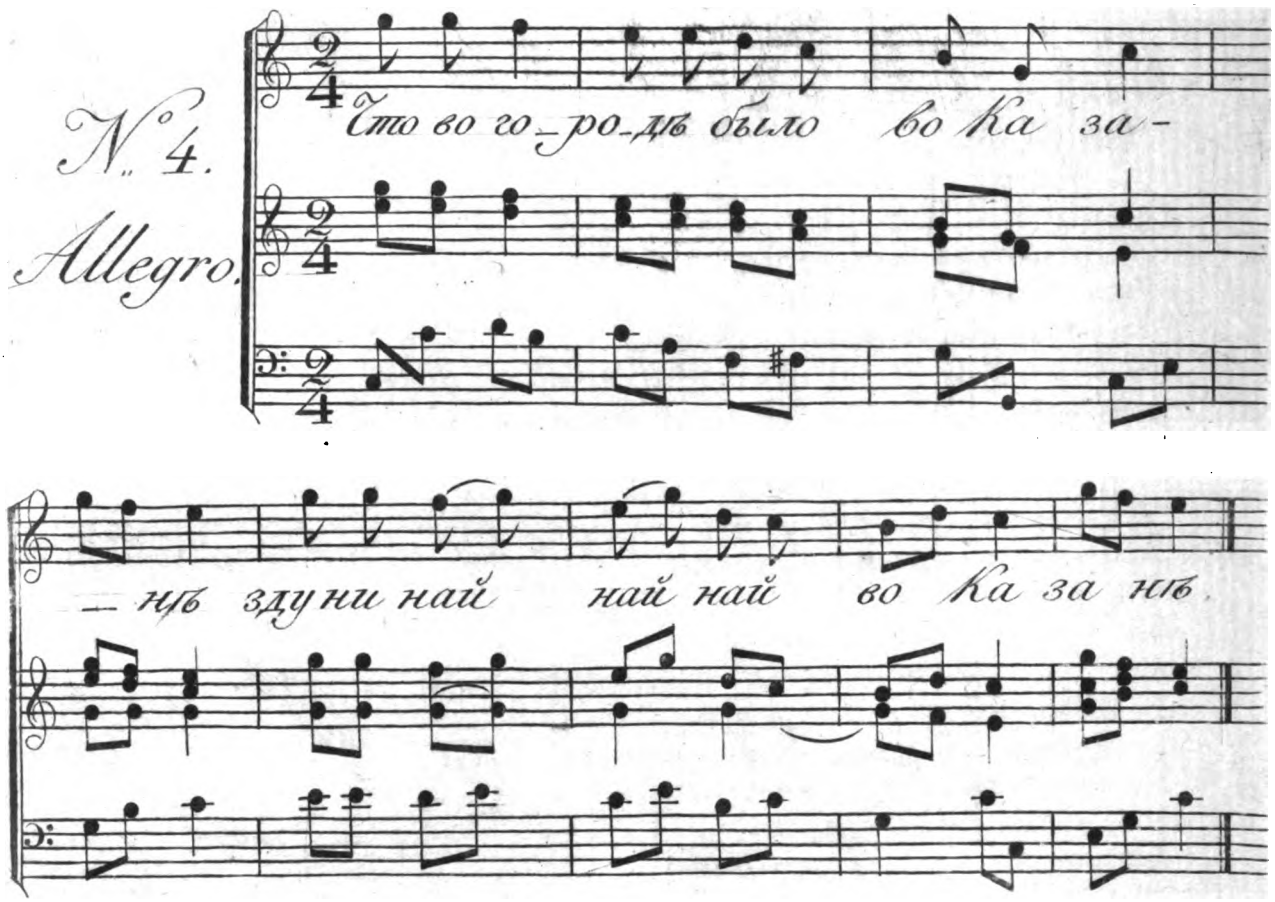

Digitized by Google

No. 4.

Что во городѣ было во Казанѣ,
Здунинай, най, най во Казанѣ,
Молодой чернецъ постригся, ...
Захотѣлось чернецу погуляти, ...
Что за тѣ ли за святыя за ворота, ...
За воротами бесѣдушка сидѣла, ...
Какъ во той ли во бесѣдѣ стары бабы; . . . .
Ужъ какъ шутъ чернецъ не взглянетъ, ...
Чернечища клабучище принахлупитъ. . . . .
Какъ во городѣ было во Казанѣ, ...
Молодой чернецъ постригся, ...
Захотѣлось чернецу погуляти, ...
Что за тѣ ли за святыя за ворота, ...
За воротами бесѣдушка сидѣла, ...
Какъ во той ли во бесѣдѣ молодицы; . . . .
Ужъ какъ шутъ чернецъ привзглянетъ, ...
Чернечища клабучище приподнимется. . . . .
Какъ во городѣ было во Казанѣ, ...
Молодой чернецъ постригся, ...
Захотѣлось чернецу погуляти, ...
Что за тѣ ли за святыя за ворота, ...
За воротами бесѣдушка сидѣла, ...
Какъ во той во бесѣдѣ красны дѣвки; . . . .
Ужъ какъ шутъ чернецъ привзглянетъ, ...
Чернечища клабучище долой сброситъ: . . . .
Ты сгори моя скучная келья, ...
Пропади ты мое черное платье, ...
Ужъ какъ полно мнѣ добру молодцу спасаться, ...
Не пораль мнѣ добру молодцу жениться, ...
Что на душечкѣ на красной на дѣвицѣ. . . . .

Digitized by Google

Digitized by Google

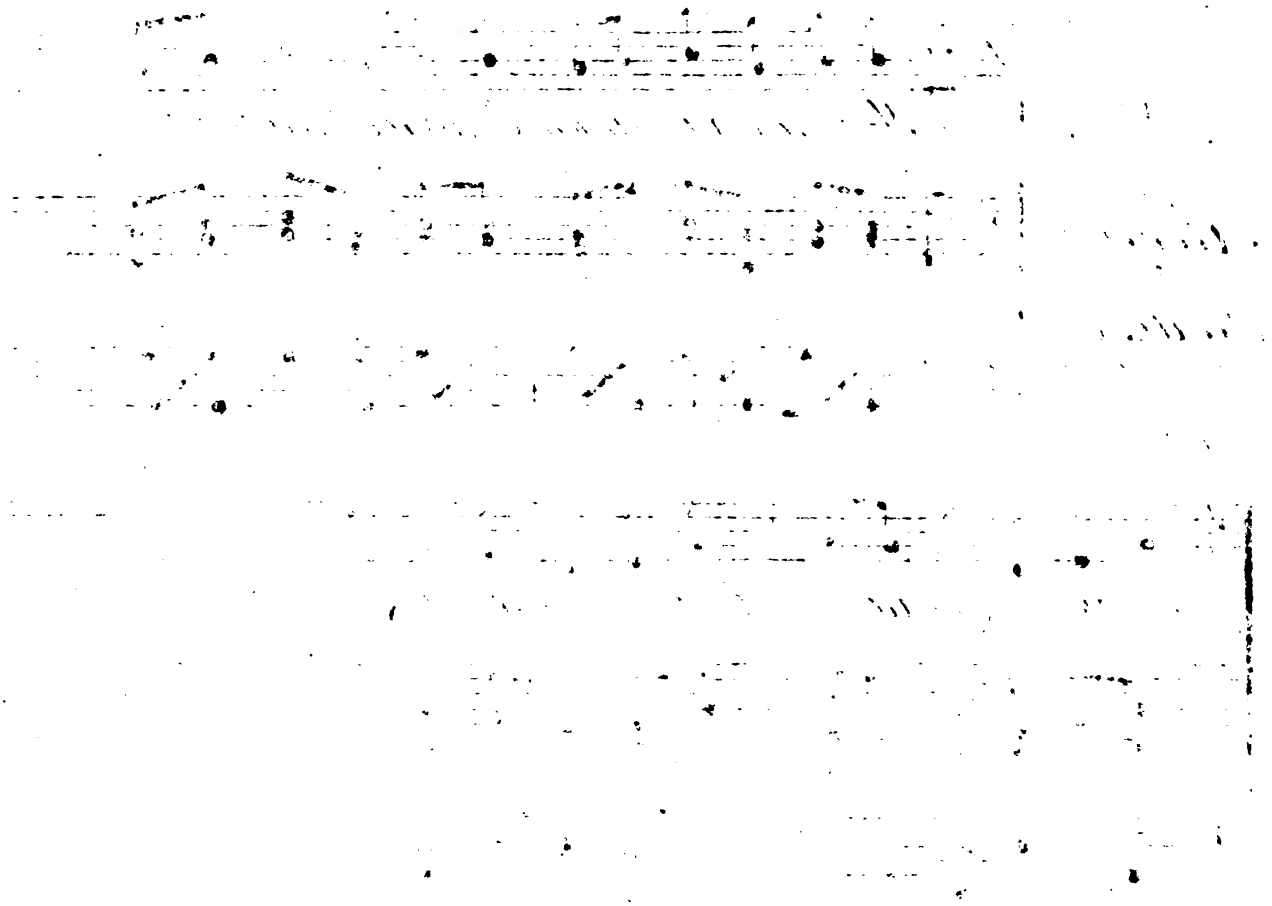

Digitized by Google

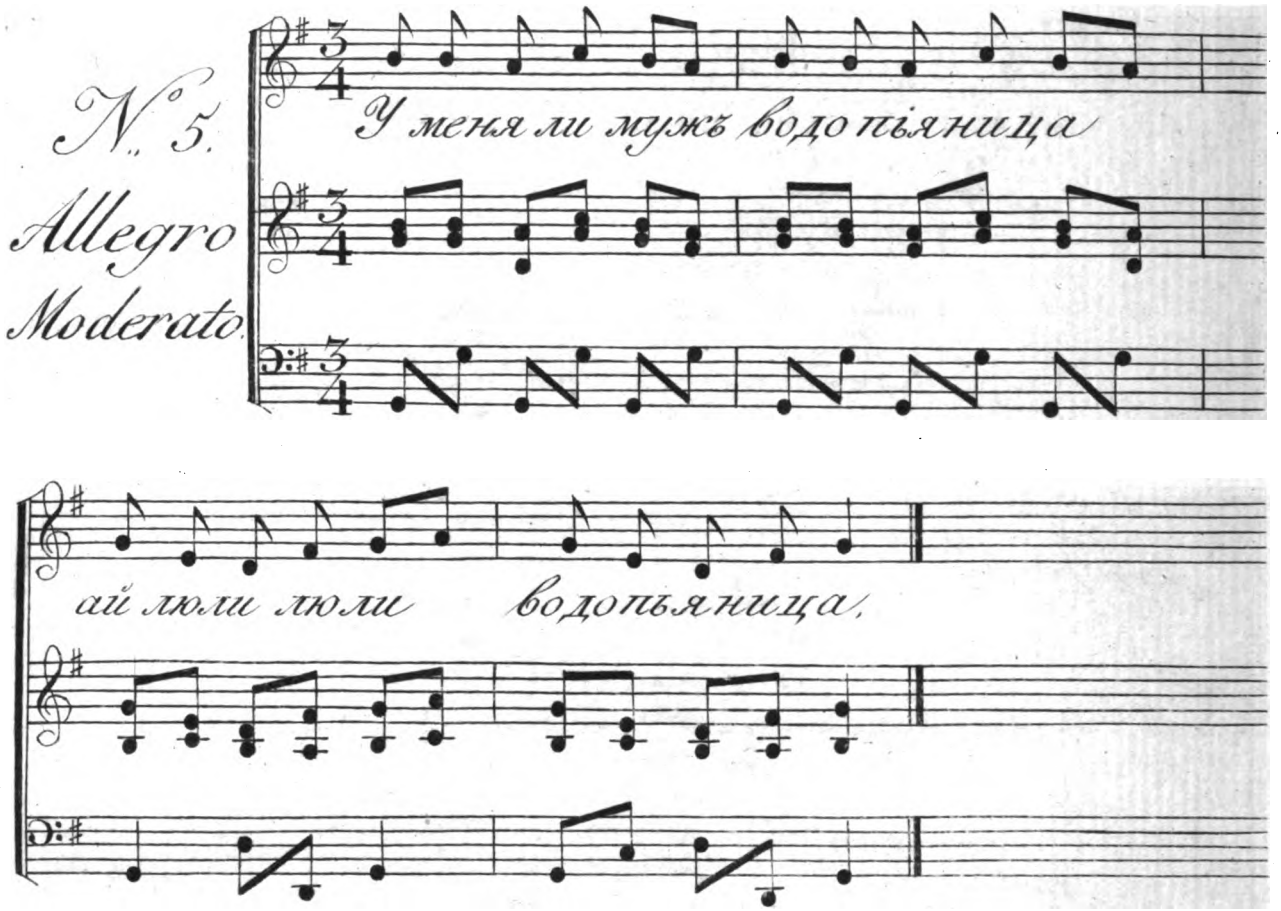

Digitized by Google

No. 5.

У меня ли мужъ водопьяница,
ой! люли люли, водопьяница.
Онъ вина не пьётъ, съ воды пьянъ живётъ,
ой! люли люли, съ воды пьянъ живётъ.
Съ кабака идётъ самъ шатается,
ой! люли люли, самъ шатается.
На всѣ стороны наклоняется,
ой! люли люли, наклоняется.
Съ отцомъ съ матерью онъ прощается,
ой! люли люли, онъ прощается.
Съ молодой женой не прощается,
ой! люли люли, не прощается.
Я пойду въ терёмъ засвѣчу свѣчу,
ой! люли люли, засвѣчу свѣчу.
Не свѣтитъ свѣчѣ противъ солнышка,
ой! люли люли, противъ солнышка.
Ужъ не быть свекру противъ батюшки,
ой! люли люли, противъ батюшки.
Кричитъ гагара, на водѣ сидючи,
ой! люли люли, на водѣ сидючи.
Красныхъ дѣвушекъ къ себѣ манючи,
ой! люли люли, къ себѣ манючи.
Красныхъ дѣвушекъ и молодушекъ,
ой! люли люли, и молодушекъ.
Краснымъ дѣвушкамъ своя воля жить,
ой! люли люли, своя воля жить.
Молодымъ молодкамъ нѣту волюшки,
ой! люли люли, нѣту волюшки.
У насъ у молодокъ ревнивы мужья,
ой! люли люли, ревнивы мужья.
Не пускаютъ насъ по бесѣдушкамъ,
ой! люли люли, по бесѣдушкамъ!

Digitized by Google

Digitized by Google

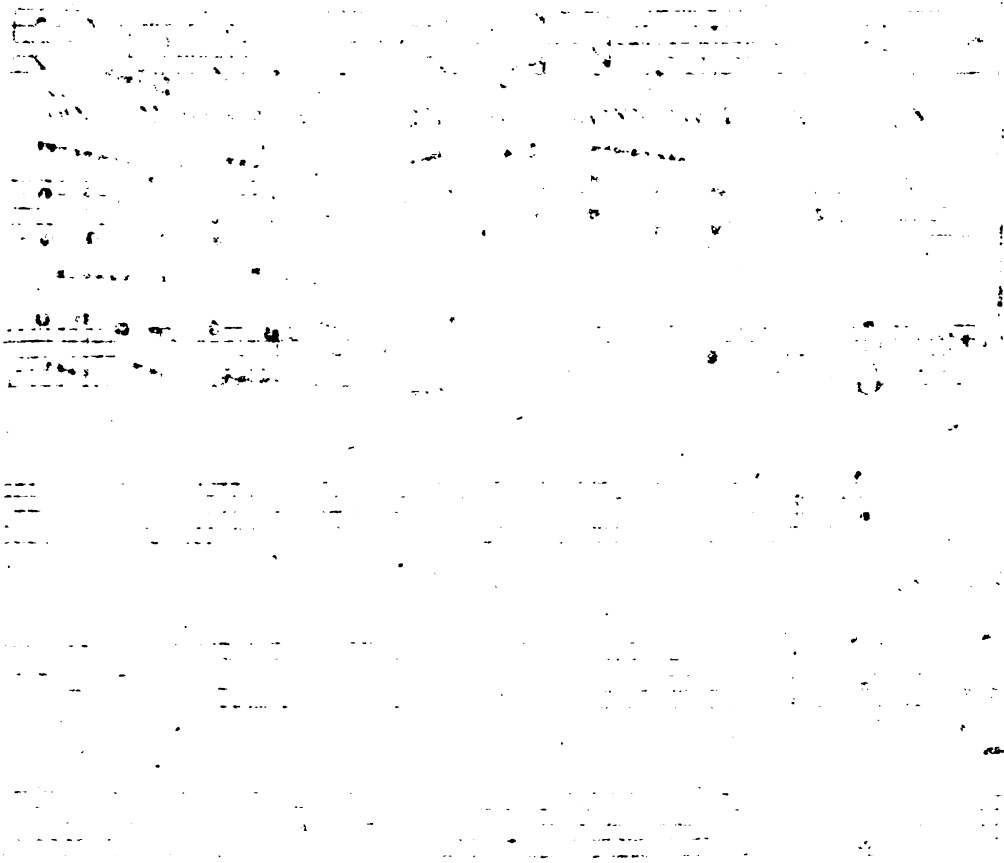

Digitized by Google

Пѣсни Свадебныя.

№ 1.

Allegretto.

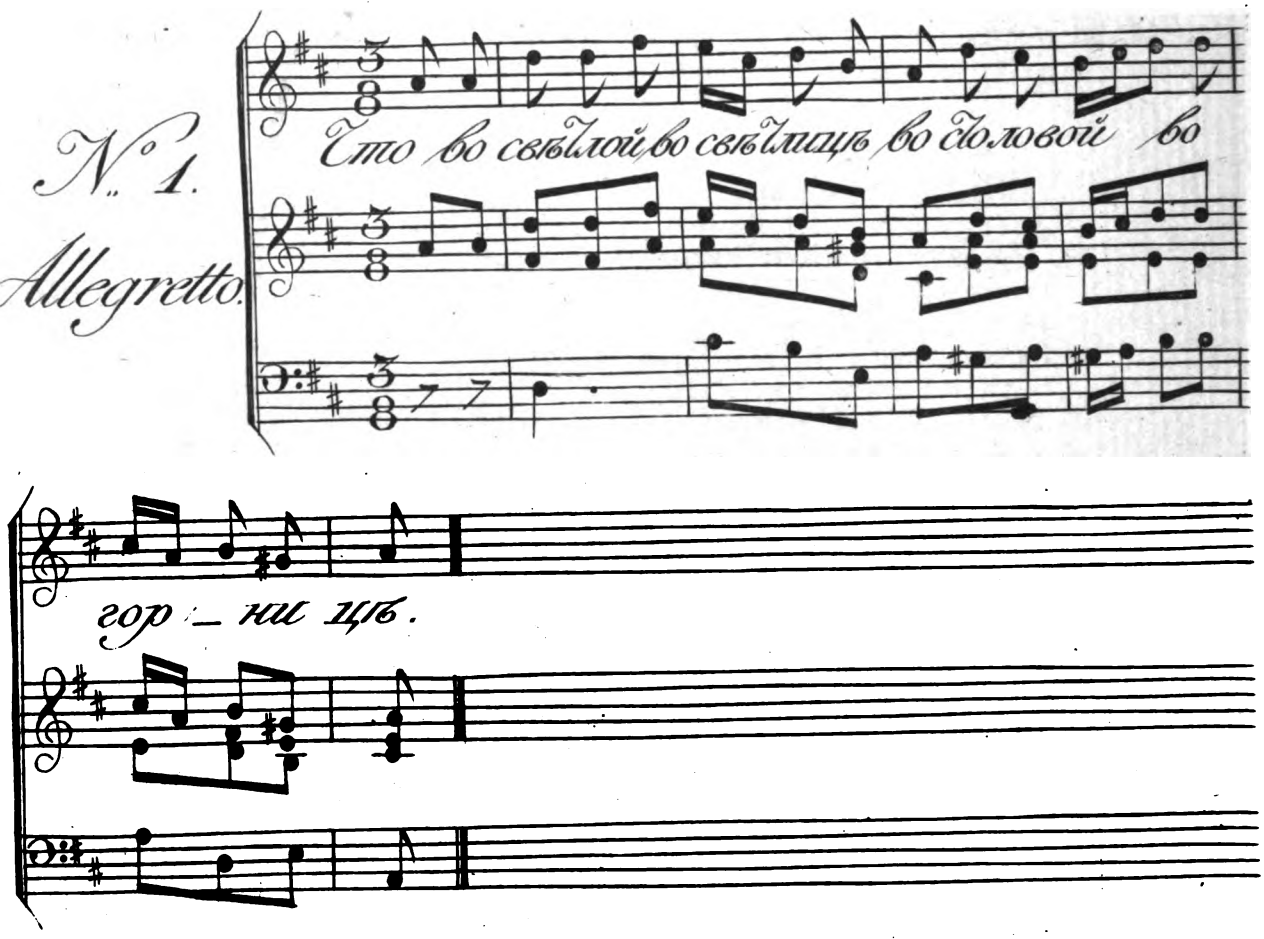

Что во свѣтлой во свѣтлицѣ во столовой во

гор – ни цѣ.

Digitized by Google

ПѢСНИ
СВАДЕБНЫЯ.

No. 1.

Что во свѣтлой во свѣтлицѣ,
Подъ косящетымъ окошечкомъ,
Какъ сидѣла красна дѣвица душа,
Похвалялась похвальбой она своей,
Похвальбой своей великою:
Что не взять, не взять Анисиму меня,
Что не взять, не взять Лифантьевичу,
Что ни стомъ рублевъ, ни тысячей,
Ни помѣстьемъ, большой вотчиной;
Какъ услышалъ Анисимъ господинъ
Похвальбу ея великую,
Не хвалися, красна дѣвица душа!
Свѣтъ Улиша Спиридоновна!
Я возьму тебя за себя
И безъ ста рублевъ, безъ тысячи,
Безъ помѣстьевъ, большой вотчины,
Я самъ сёмъ приду съ боярами,
Я восьмую возьму свашеньку,
Я девятую присвашью,
Я десятую тебя за себя,
Я возьму тебя за праву руку,
Поведу тебя ко суду Божью,
Ко суду Божью, ко злату вѣнцу,
Отъ злата вѣнца, ко себѣ на дворъ;
Еще вотъ тебѣ, батюшка!
Вѣковѣчная ключница;
Еще вотъ тебѣ, матушка!
Вѣковѣчная плашьямойница,
Ужъ какъ мнѣ ли добру молодцу,
Вѣковѣчная молодая жена.

Digitized by Google

Digitized by Google

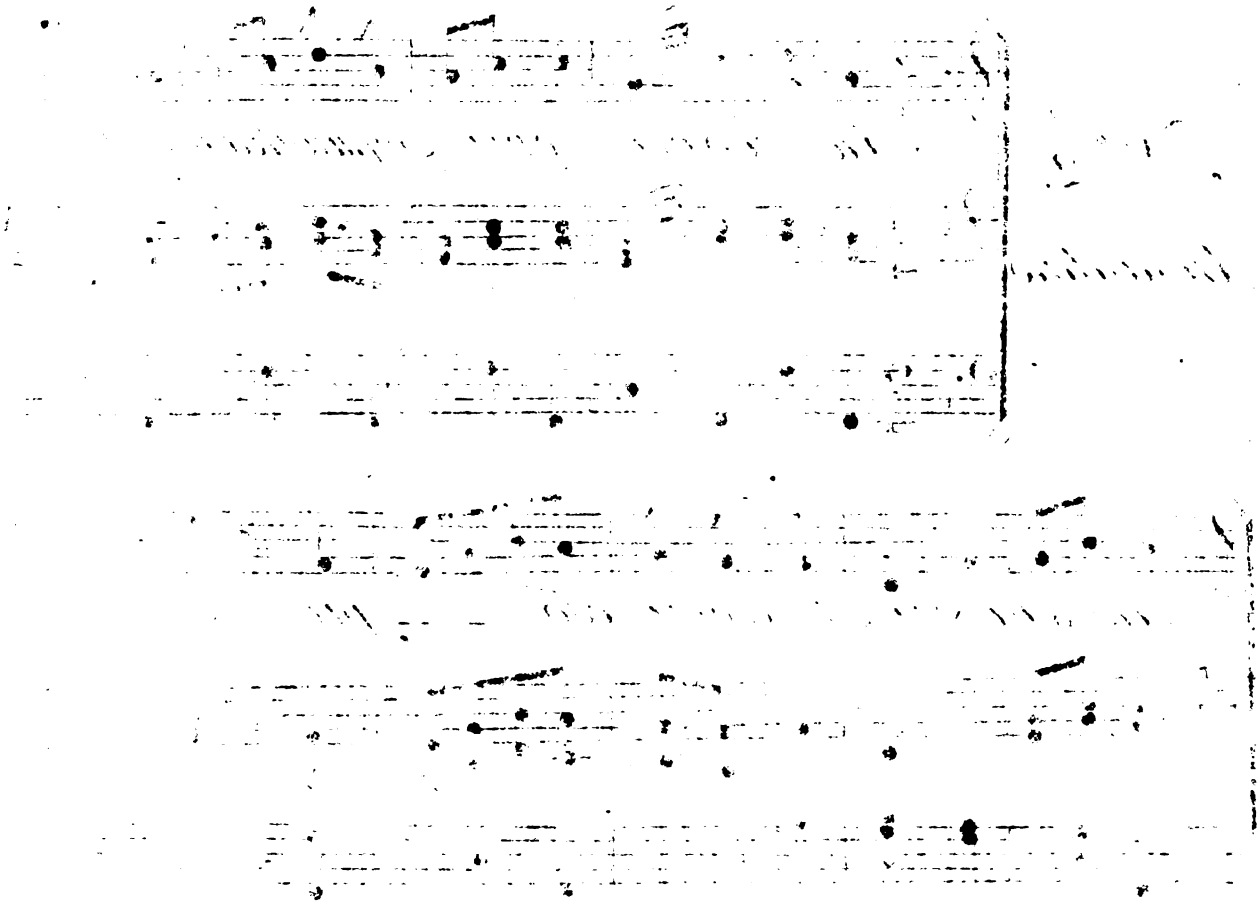

Digitized by Google

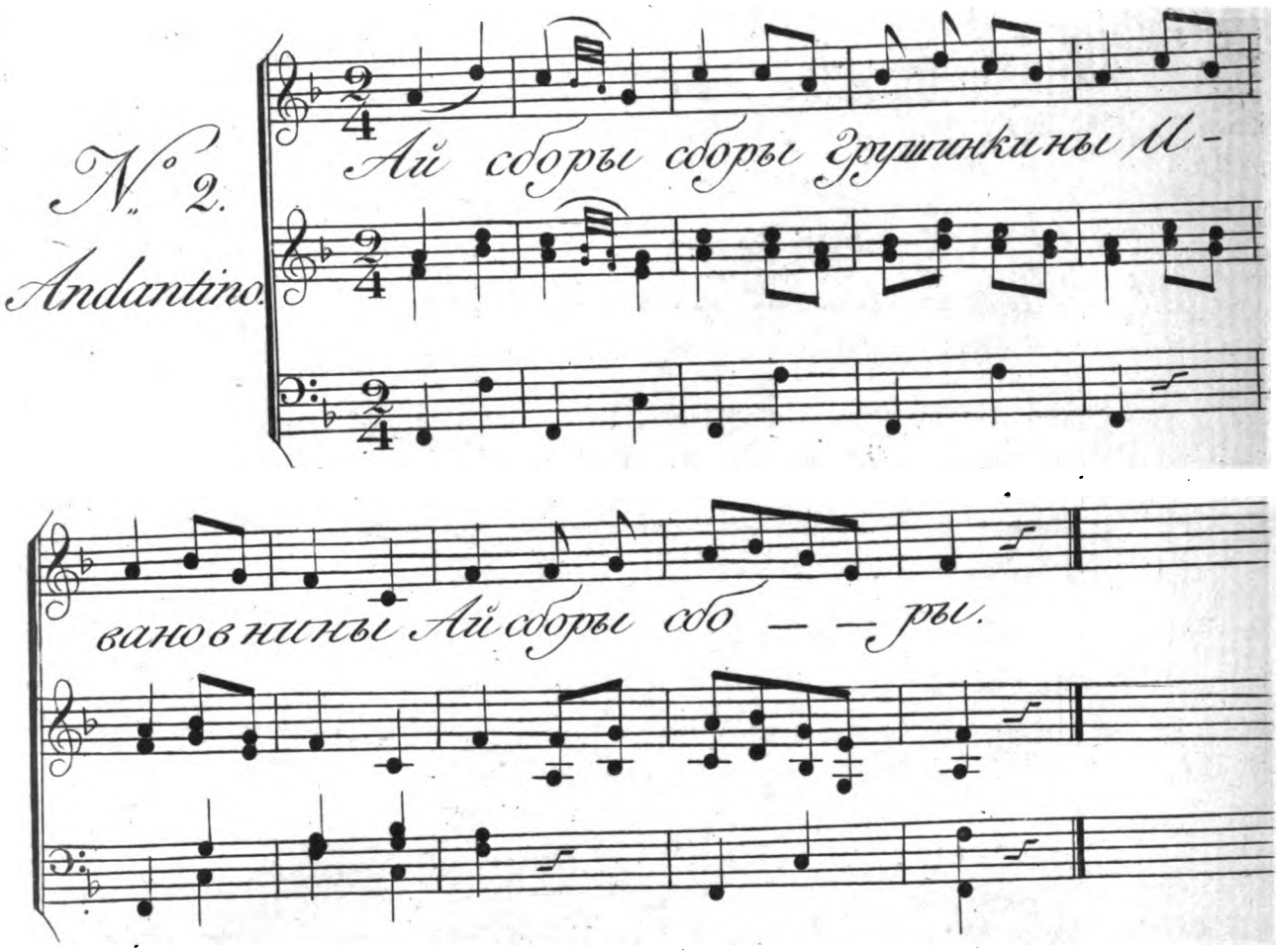

Digitized by Google

No. 2.

Ай! сборы, сборы Грушинькины,
Ай! сборы, сборы Ивановнины! 2.
Сбирала подругъ за свой столъ, 2.
Сажала подругъ высоко, 2.
Сама садилась выше всѣхъ, 2.
Клонила голову ниже всѣхъ, 2.
Думала думушку крѣпче всѣхъ: 2.
Сестрицы мои подруженьки! 2.
Придумайте мнѣ, пригадайте, 2.
Какъ-то мнѣ придти ко свёкру, 2.
Какъ-то мнѣ назвать свёкра-та? 2.
Мнѣ свёкромъ назвать осердится, 2.
Мнѣ батюшкой назвать не хочется: 2.
Убавлю я спѣси и гордости, 2.
Прибавлю ума, разума, 2.
Назову свёкра батюшкой, 2.
Люпую свёкровь матушкой; 2.
Я съ тово худа не буду, 2.
Съ бѣлова лица не спаду, 2.
Съ алыихъ румянъ не ступлю, 2.
Съ бѣлыихъ бѣлилъ не сойду.

Digitized by Google

Digitized by Google

Digitized by Google

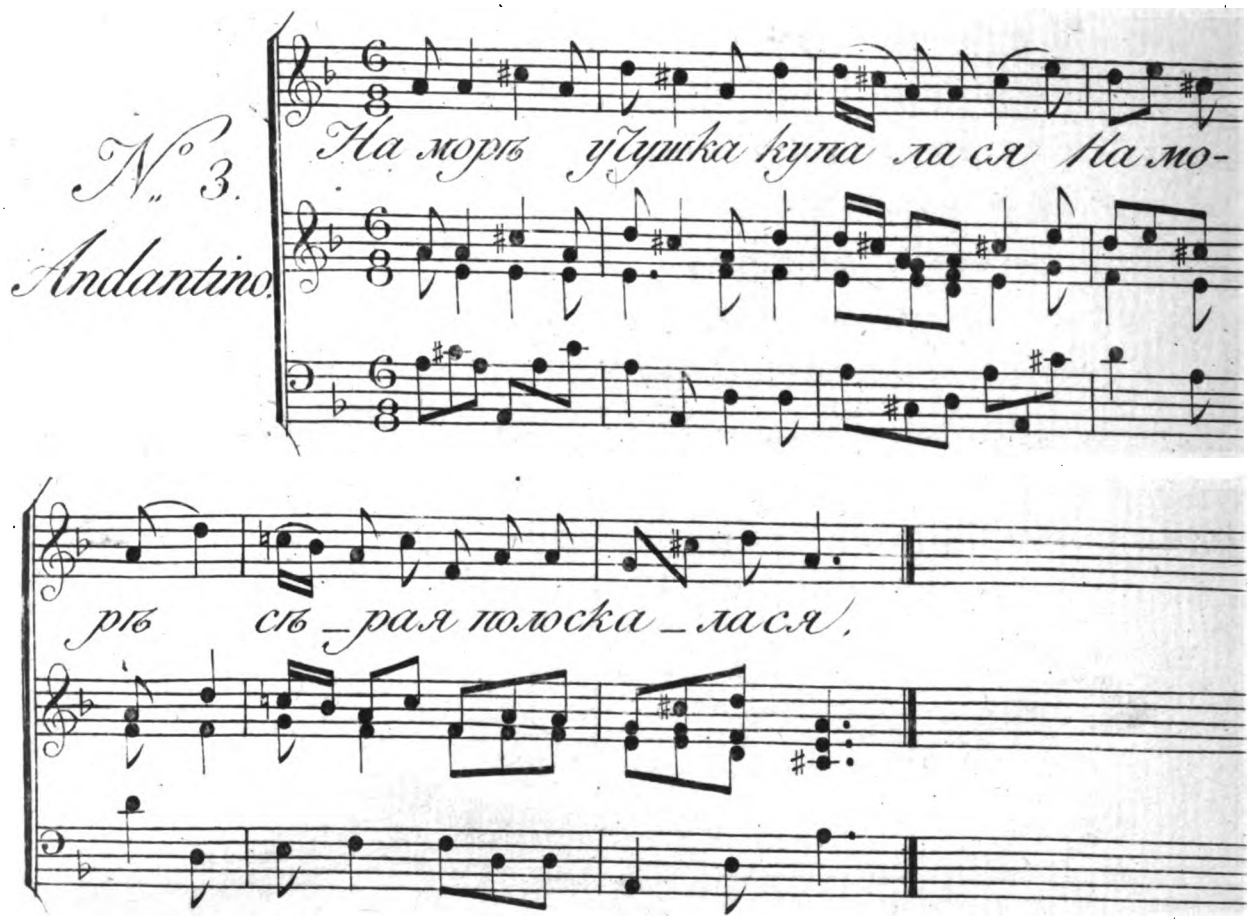

2ª V: coal:

Digitized by Google

No. 3.

На морѣ ушушка купалася,
На морѣ сѣрая полоскалася,
Вышедши на берегъ встрепенулася,
Встрепенувшись утушка воскликнула:
Какъ-то мнѣ съ моремъ разстатися,
Какъ-то мнѣ со крутыхъ береговъ подняться?
Придетъ зима холодная,
Придутъ морозы жестокіе,
Выпадутъ снѣги глубокіе,
Не-хотя съ моремъ разстанешься,
Не-хотя со крутыхъ береговъ подымешься.
Въ теремѣ Ѳеклушка умывалася,
Въ высокомъ Климовна умывалася,
Горючими слезами обливалася:
Какъ-то мнѣ съ батюшкомъ разстатися,
Какъ-то мнѣ съ матушкой прощатися?
Пріѣдетъ Наумъ со всѣмъ поѣздомъ,
Пріѣдетъ Панфиловичь со всѣмъ поѣздомъ,
Возьметъ Ѳеклу душу за праву руку,
Поведетъ Климовну ко суду Божью,
Отъ суда Божья ко себѣ на дворъ.

Digitized by Google

Digitized by Google

Digitized by Google

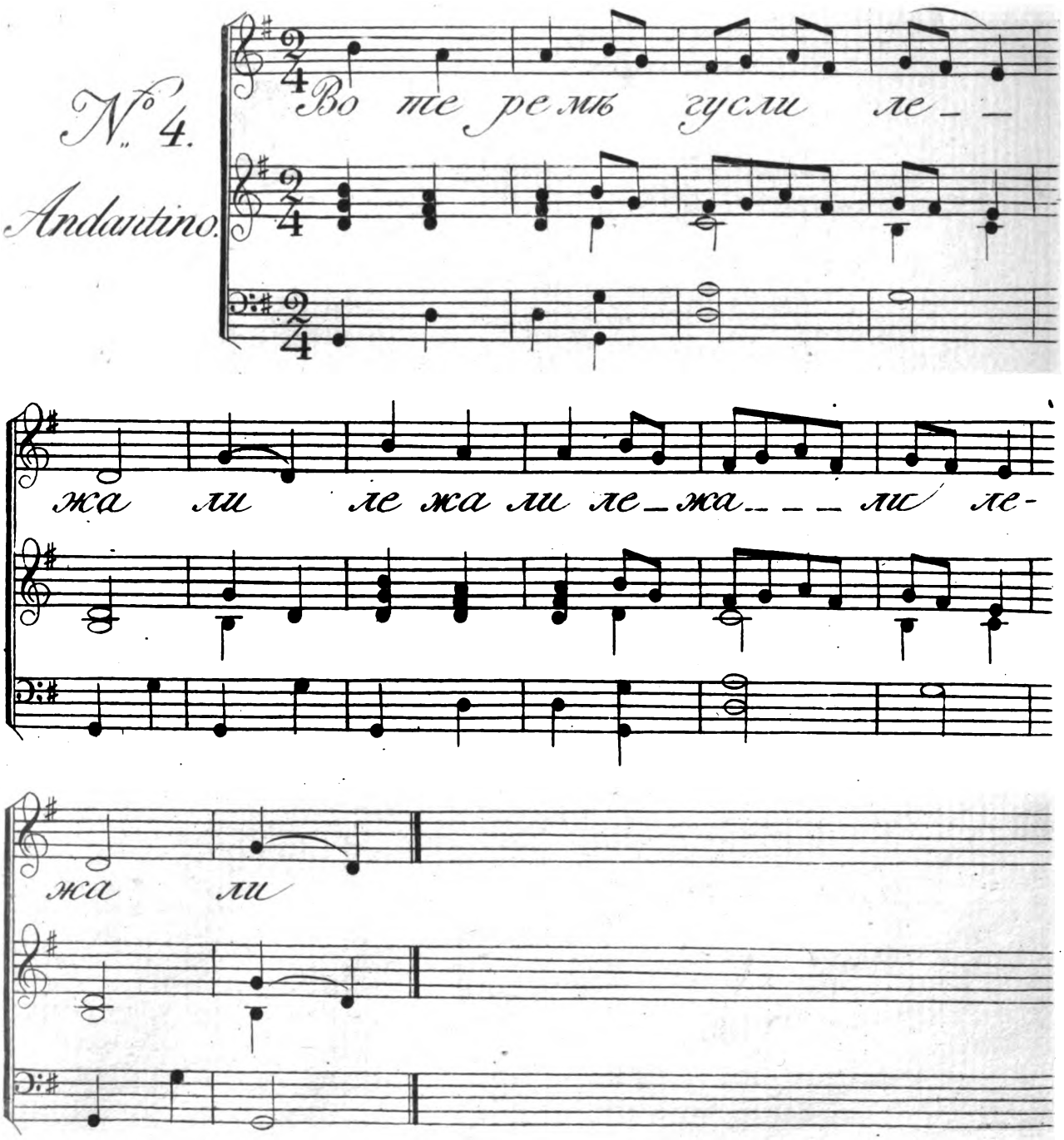

2.й Ч. свад.

Digitized by Google

No. 4.

Во теремѣ гусли лежали,
лежали, лежали, лежали.
А нѣкому въ гусли играти,
играти, играти, играти.
А зятя-та дома не случилось,
не случилось, не случилось, не случилось.
У ласковой тёщи пируетъ,
пируетъ, пируетъ, пируетъ.
А тёща-та зятя провожала,
провожала, провожала, провожала.
Три слова ему наказала:
наказала, наказала, наказала.
Ахъ! зять ты, мой зять, зять любимой!
любимой! любимой! любимой!
Ты пей пиво, зять! не до пьяна,
не до пьяна, не до пьяна, не до пьяна.
А сладкова меду не до сыта,
не до сыта, не до сыта, не до сыта.
Садись на коня не шатайся,
не шатайся, не шатайся, не шатайся.
Пріѣдешь домой не валяйся,
не валяйся, не валяйся, не валяйся.
Надъ Хавроньюшкой не ломайся;
не ломайся, не ломайся, не ломайся.
Хавронья дитя молодое,
молодое, молодое, молодое.
Обычья твоево, сударь! не знаешъ,
не знаетъ, не знаетъ, не знаетъ.
Разувать, раздѣвать не умѣешъ,
не умѣетъ, не умѣетъ, не умѣетъ.
Въ уста цѣловать не достанетъ,
не достанетъ, не достанетъ, не достанетъ.

Digitized by Google

Digitized by Google

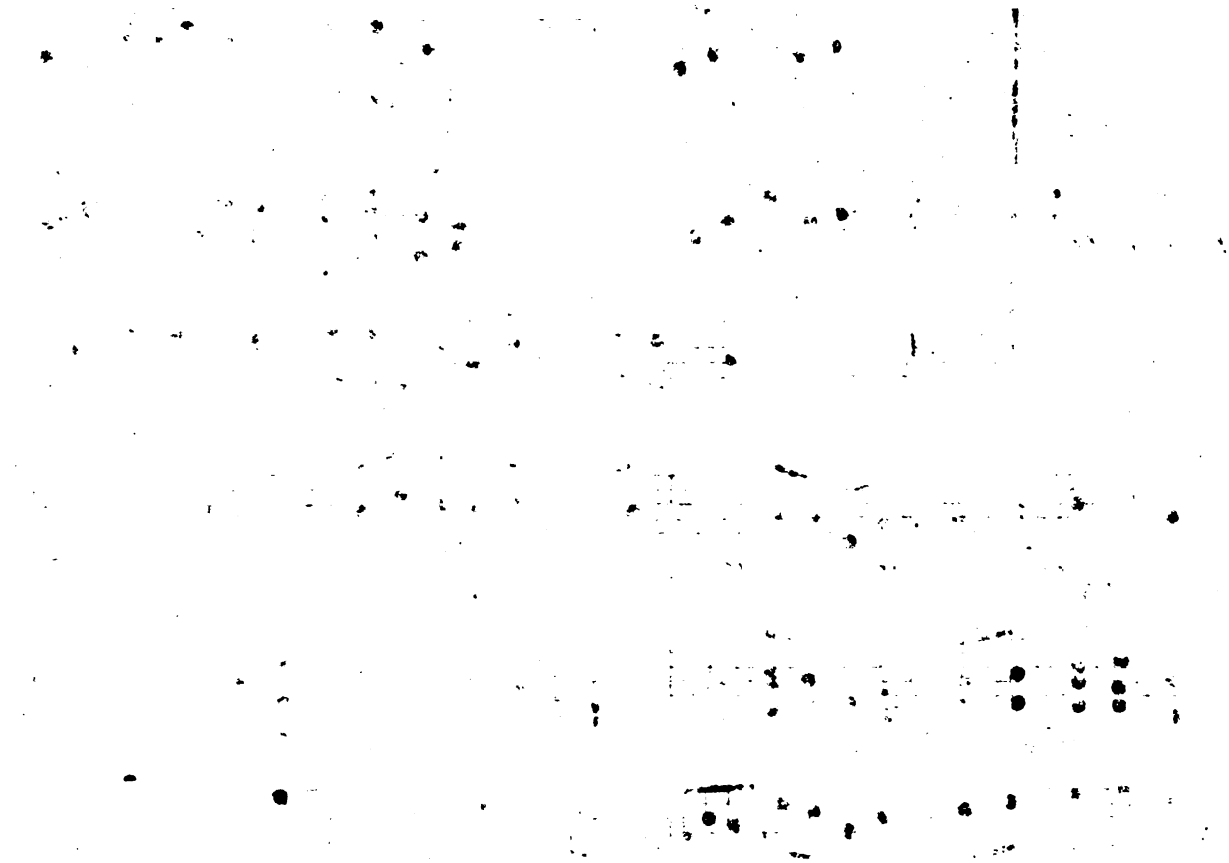

Digitized by Google

N°. 5.

Moderato.

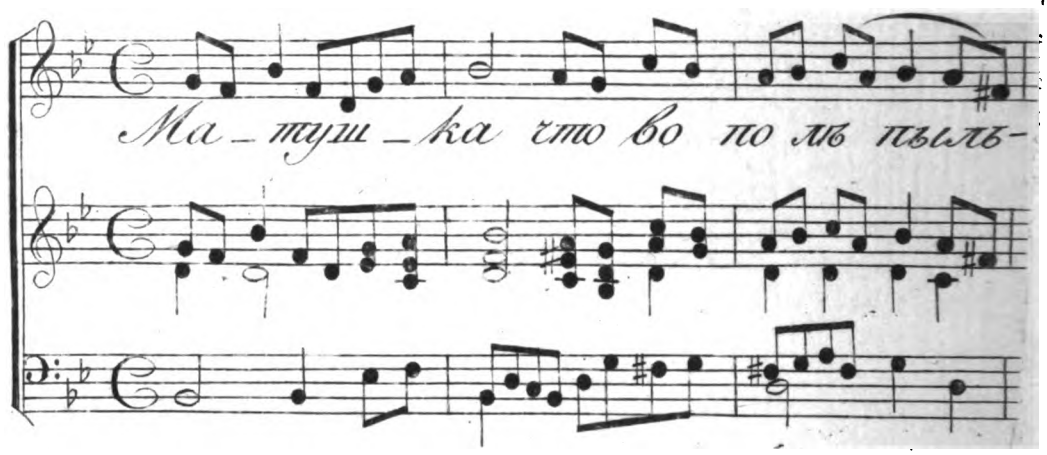

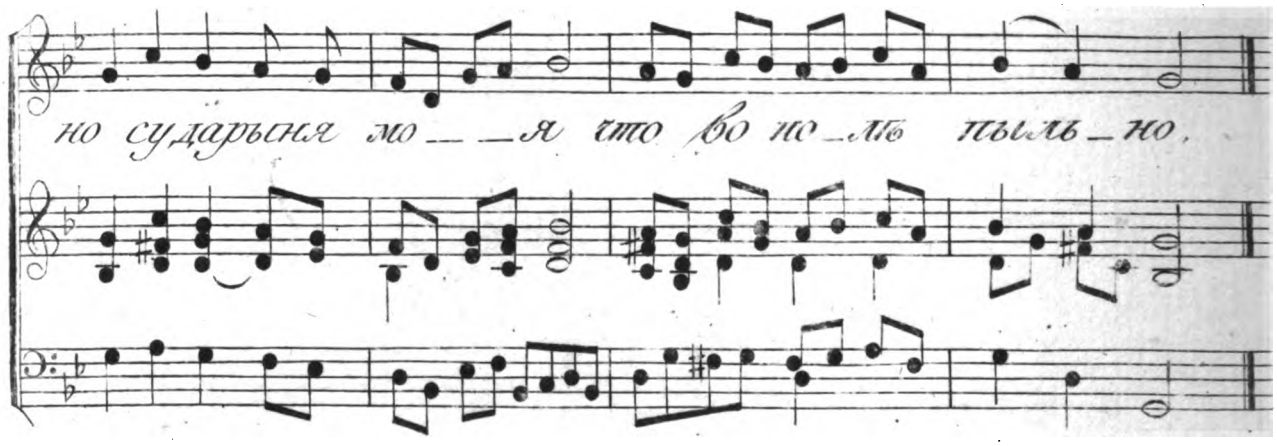

Digitized by Google

No. 5.

Матушка! что во полѣ пыльно,
Сударыня моя! что во полѣ пыльно?
Дитяшко! кони разъиграпись,
Свѣтъ милое мое! кони разъиграпись:
Матушка! на дворъ гости ѣдутъ,
Сударыня моя! на дворъ гости ѣдутъ;
Дитяшко! не бось не выдамъ,
Свѣтъ милое мое! не бось, не пужайся:
Матушка! на крылечко гости идутъ,
Сударыня моя! на крылечко гости идутъ;
Дитяшко! не бось не выдамъ,
Свѣтъ милое мое! не бось не выдамъ:
Матушка! въ нову горницу идутъ,
Сударыня моя! въ нову горницу идутъ;
Дитяшко! не бось не выдамъ,
Свѣтъ милое мое! не бось не выдамъ:
Матушка! за столъ садятся,
Сударыня! за столъ садятся;
Дитяшко! не бось не выдамъ,
Свѣтъ милое мое! не бось не выдамъ:
Матушка! со стѣны образъ снимаютъ,
Матушка! меня благословляютъ;
Дитяшко! Господь Богъ съ тобою!

Digitized by Google

Digitized by Google

Digitized by Google

Пѣсни Святочныя.

№. 1.

Andante.

Ужъ какъ слава Тебѣ Боже на небѣ-

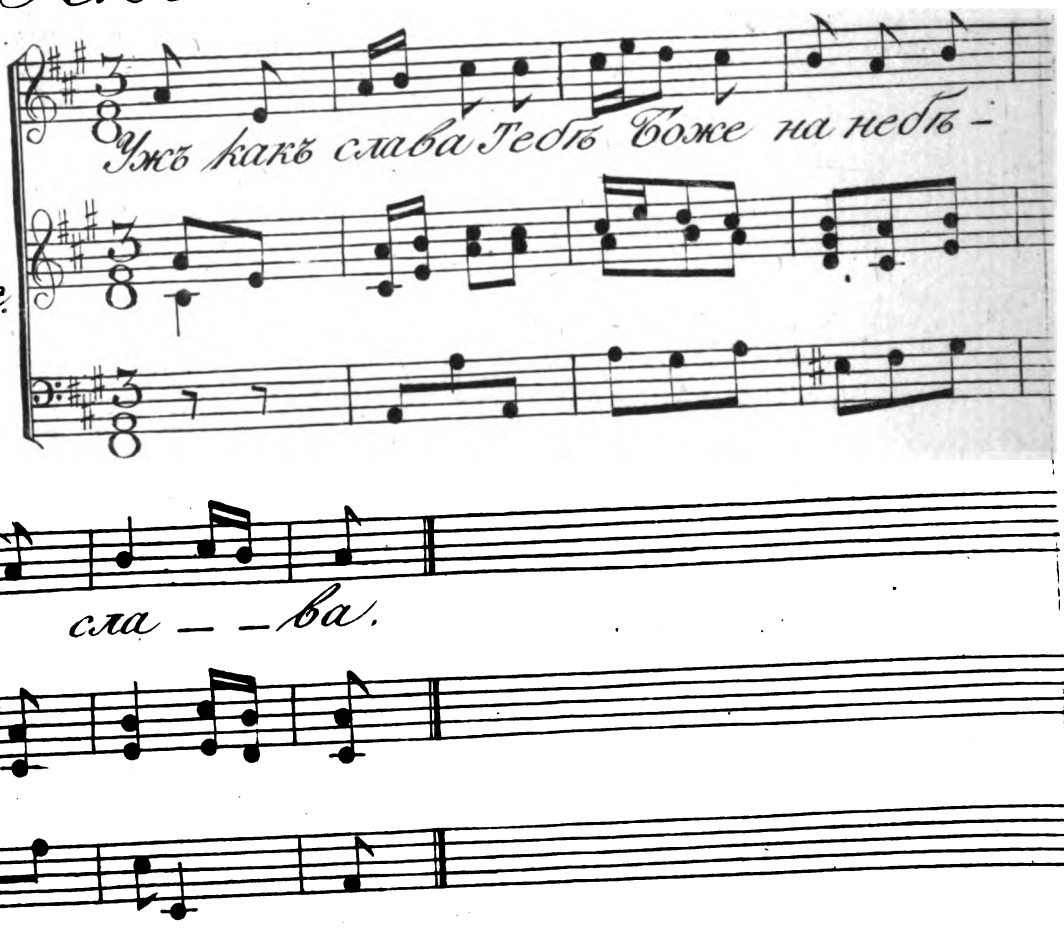

си сла — — ва.

2.й Ч. святоч.

Digitized by Google

ПѢСНИ
СВЯТОЧНЫЯ.

No. 1.

Ужъ какъ слава Тебѣ Боже на небеси! слава!

Государю нашему на сей землѣ! слава!

Ево цвѣтное платье не носится, слава!

Ево вѣрные слуги не спарѣются, слава!

Ево добрые кони не ѣздятся, слава!

Мы пѣсню сію Государю поемъ, слава!

Государю поемъ, Ему честь воздаемъ! слава!

Digitized by Google

Digitized by Google

Digitized by Google

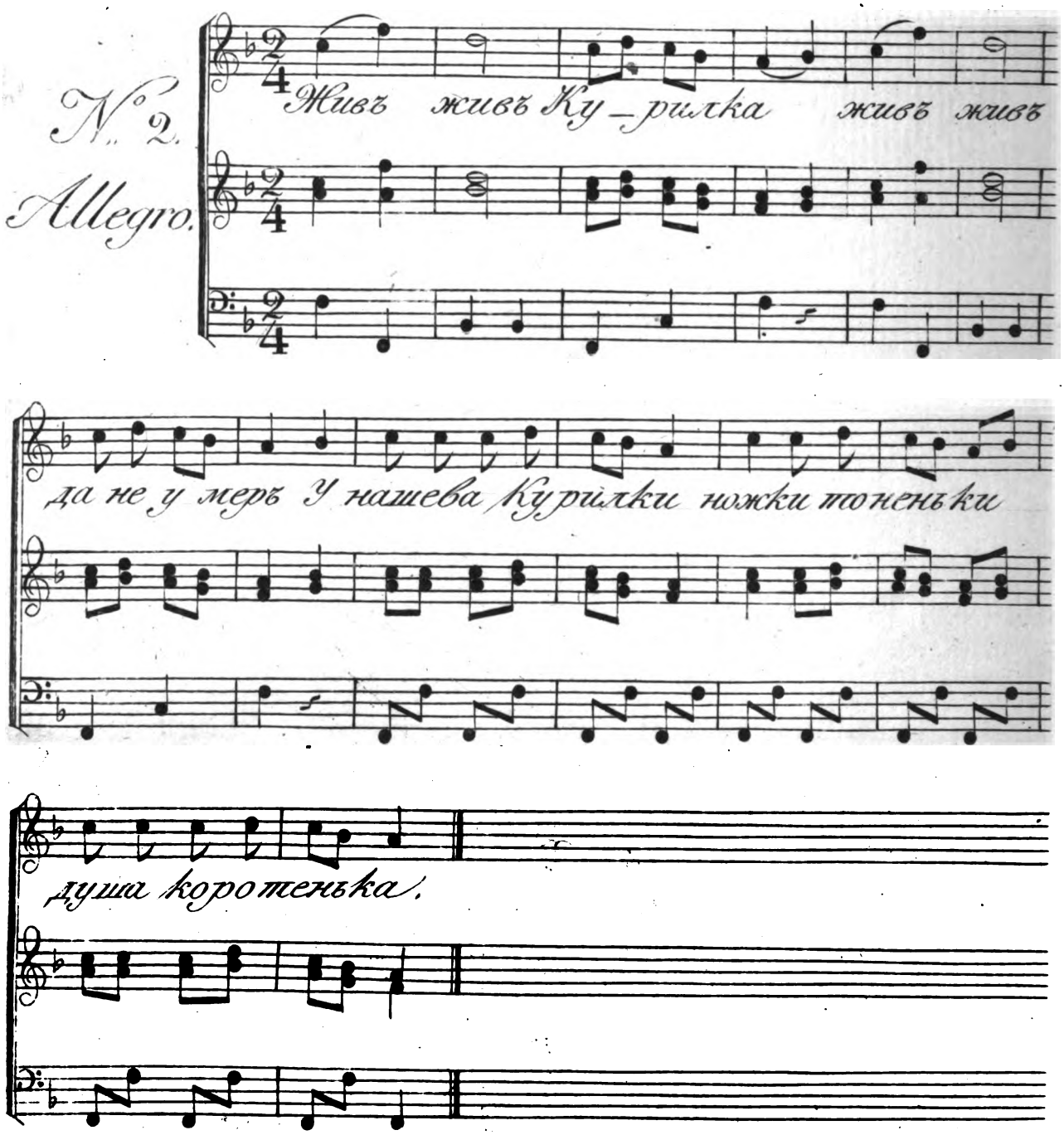

Digitized by Google

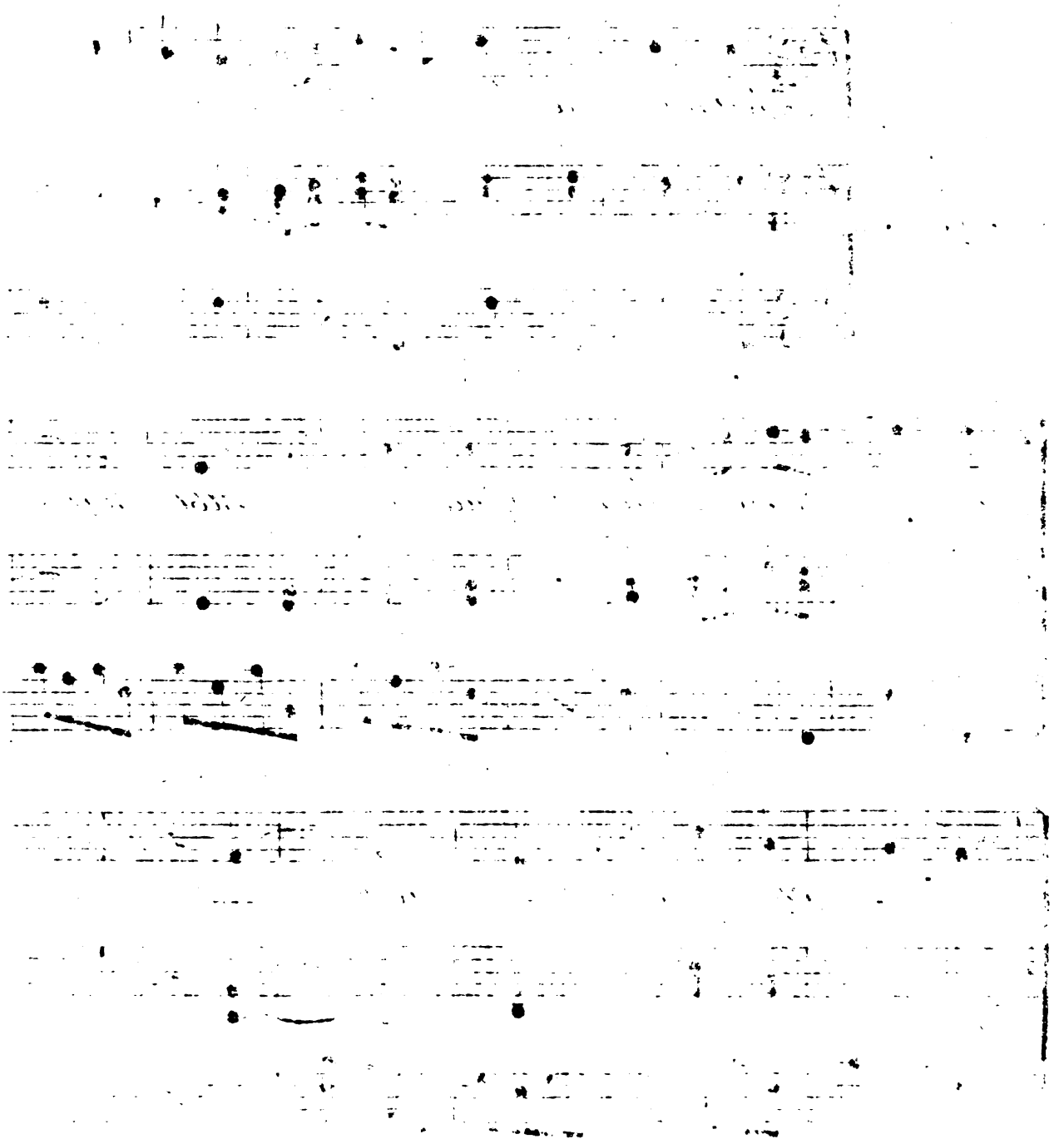

Digitized by Google

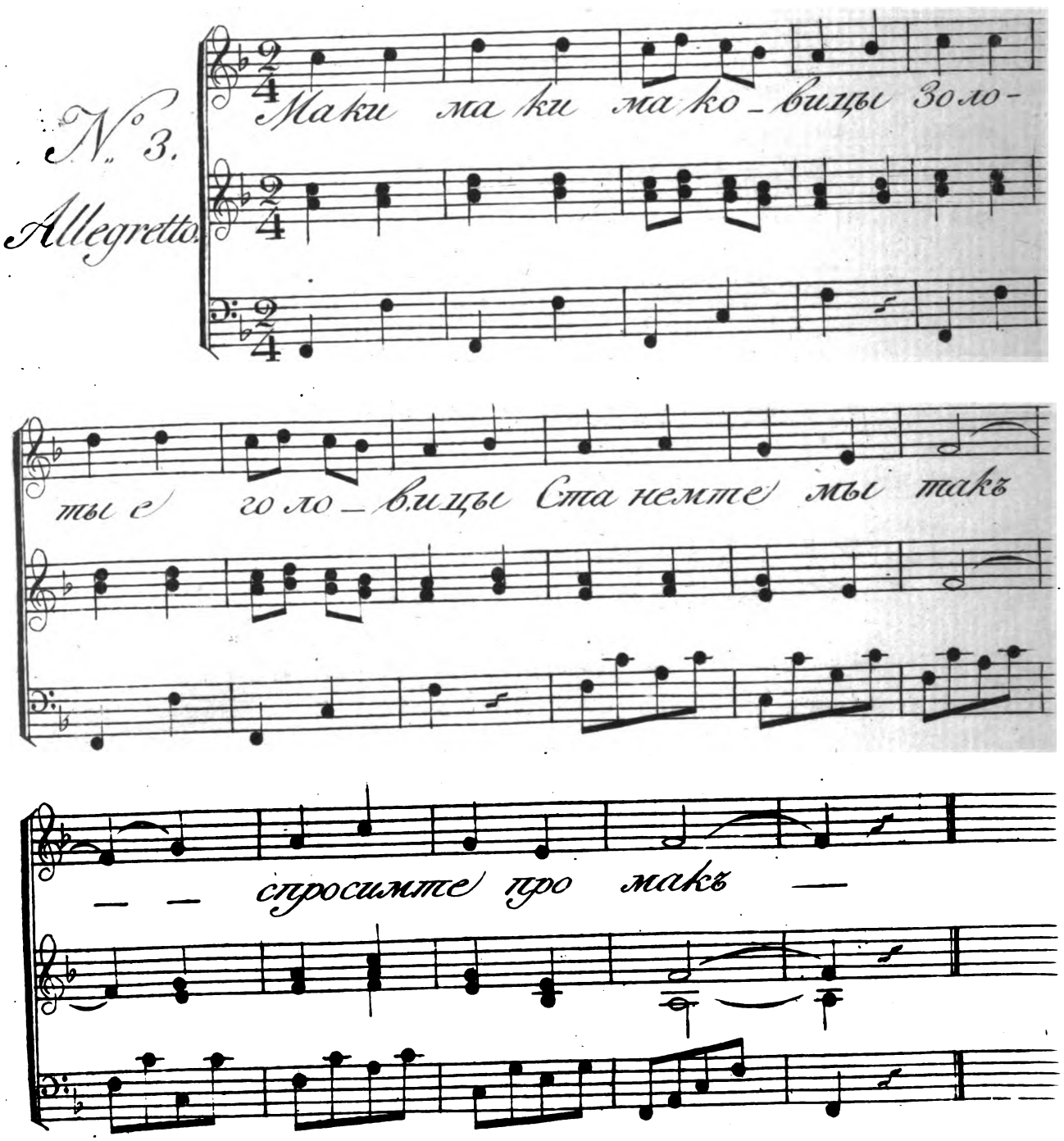

Digitized by Google

No. 3.

Игра комнатная.

Лица, желающія препроводить сею игрою свободное время, составляютъ собою кругъ, внутри коего одинъ изъ сихъ особъ садится, занимая имя Ермака; окружающія Ермака начинаютъ пѣть:

Маки, маки, маковицы,
Золотыя головицы!
Станемте мы такъ,
Спросимте про макъ!

Тутъ одинъ изъ Компаніоновъ спрашиваетъ Ермака:

Ермакъ! Ермакъ! поспѣлъ ли макъ?
Отвѣчаетъ Ермакъ: только посѣялъ.

Потомъ начинаютъ пѣть первый куплетъ, и продолжаютъ оной при каждомъ Ермака вопросѣ.

На 2й вопросъ отвѣтъ: всходитъ.
На 3й . . . . . цвѣтётъ.
На 4й . . . . . зрѣетъ.
На 5й . . . . . поспѣлъ.

Тутъ начинаютъ Ермака щипать, но . . . чтобы не больно было.

Digitized by Google

Digitized by Google

Digitized by Google

Пѣсни Малороссійскія.

№ 1.

Andantino.

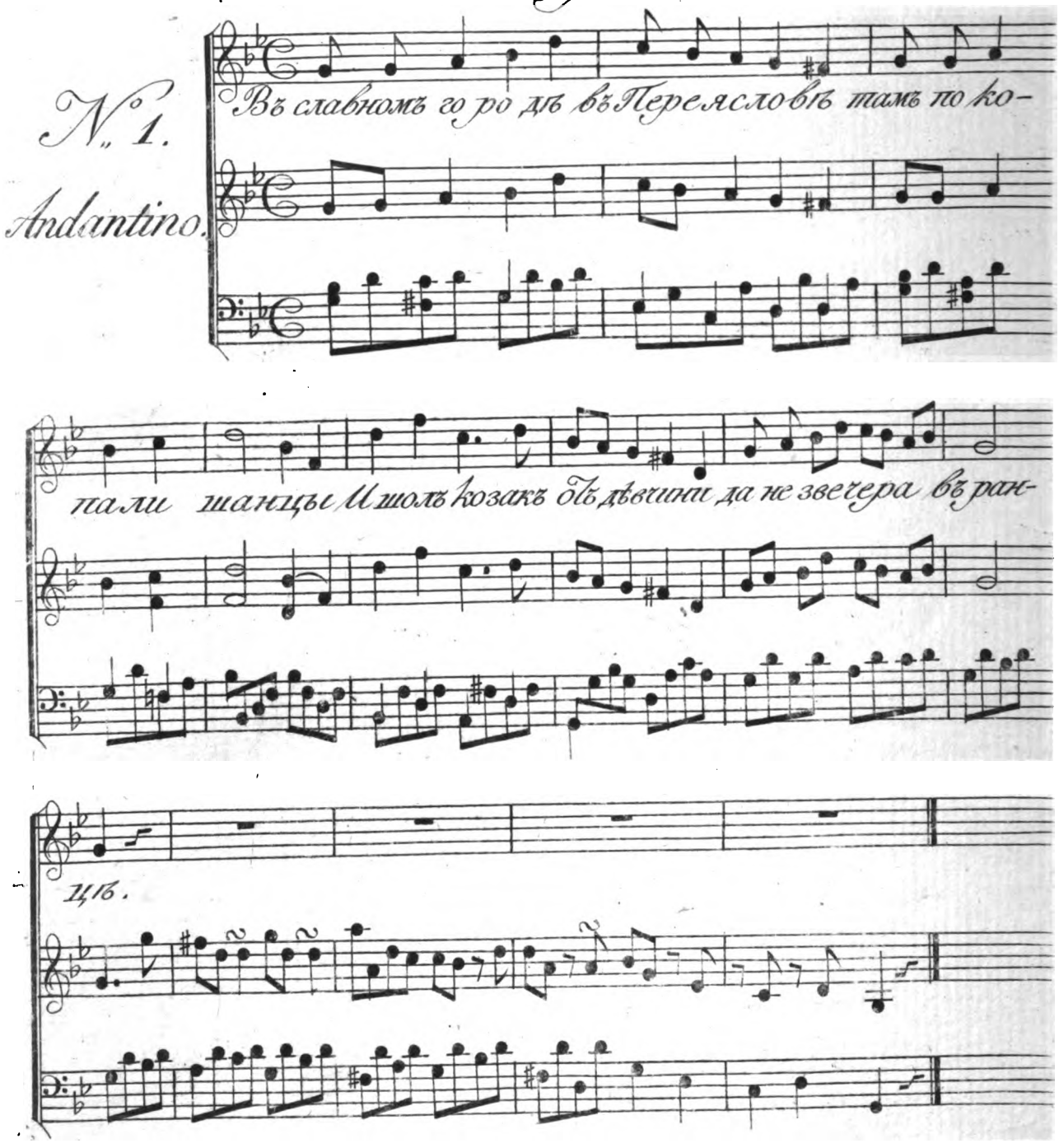

Digitized by Google

ПѢСНИ
МАЛОРОССІЙСКІЯ.

No. 1.

Въ славномъ городѣ Переяславѣ
Да покопалы шанцы,
И шовъ козакъ отъ дѣвчины
Да не въ вечеру въ ранцѣ,
Да козавъ сей да козаченьку
Гали не любишы,
Ой пришовши подъ оконечко
Да подай гамо пити;
Дурна, дурна нерозумна,
Дурной розумъ маешь,
Що ты мене козаченька
На ночь не пускаешь;
Ой радабъ я козаченьку
Тебе на ночь пустити,
Кругомъ ходятъ компанейцы
Да хотятъ насъ вловити;
Еще гали не поймали,
Еще не вловили,
Да вжежъ ее да худобойку
Всю разпредѣлила:
Атаману дали коня,
А сотнику зброю;
Мандруй, мандруй дѣвчинонько!
Ой радабъ я да козаченьку
Съ тобою мандровати,
Есть у меня сшарая матьі,
Буде мене проклинати;
Да шла щука съ Крименчука
Да пробита изъ лука,
Охъ! тепер намъ дѣвчинонько
Съ тобою разлука.

Digitized by Google

Digitized by Google

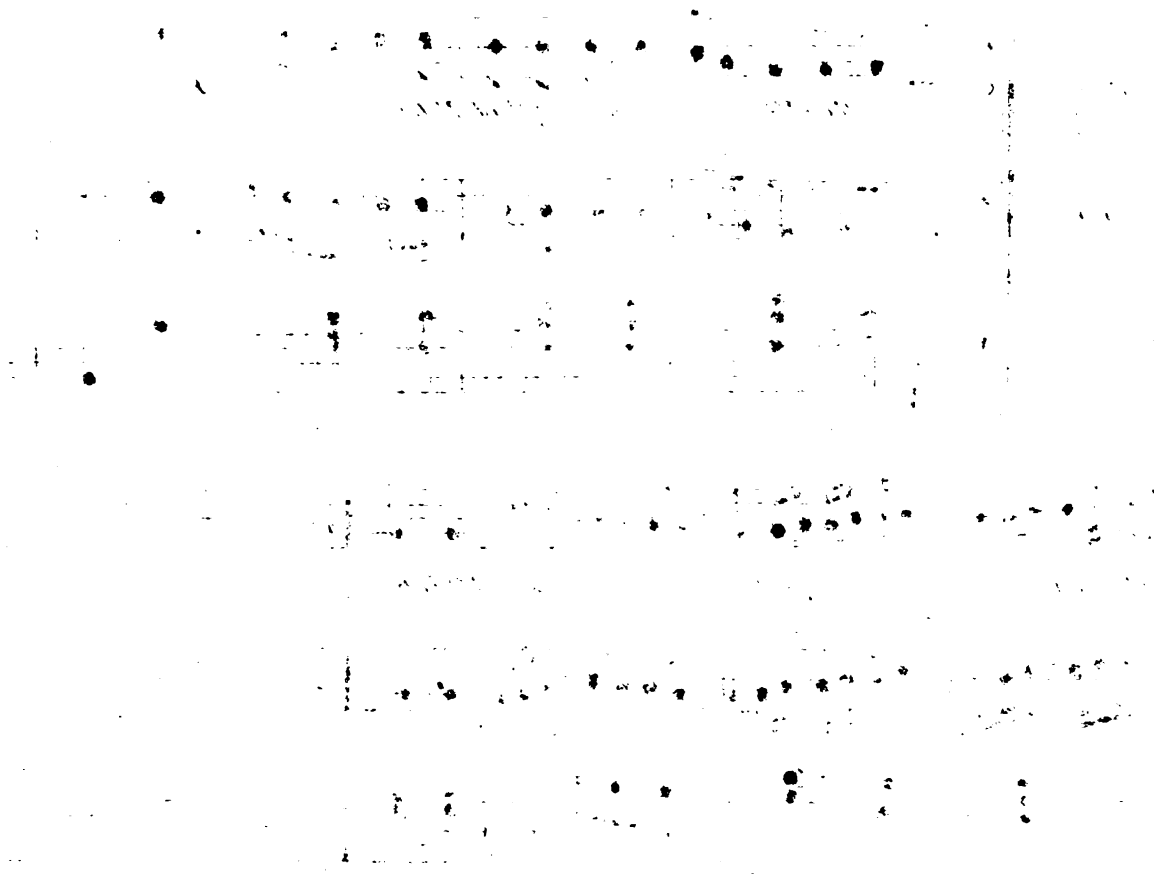

Digitized by Google

№ 2.

Un poco Allegretto.

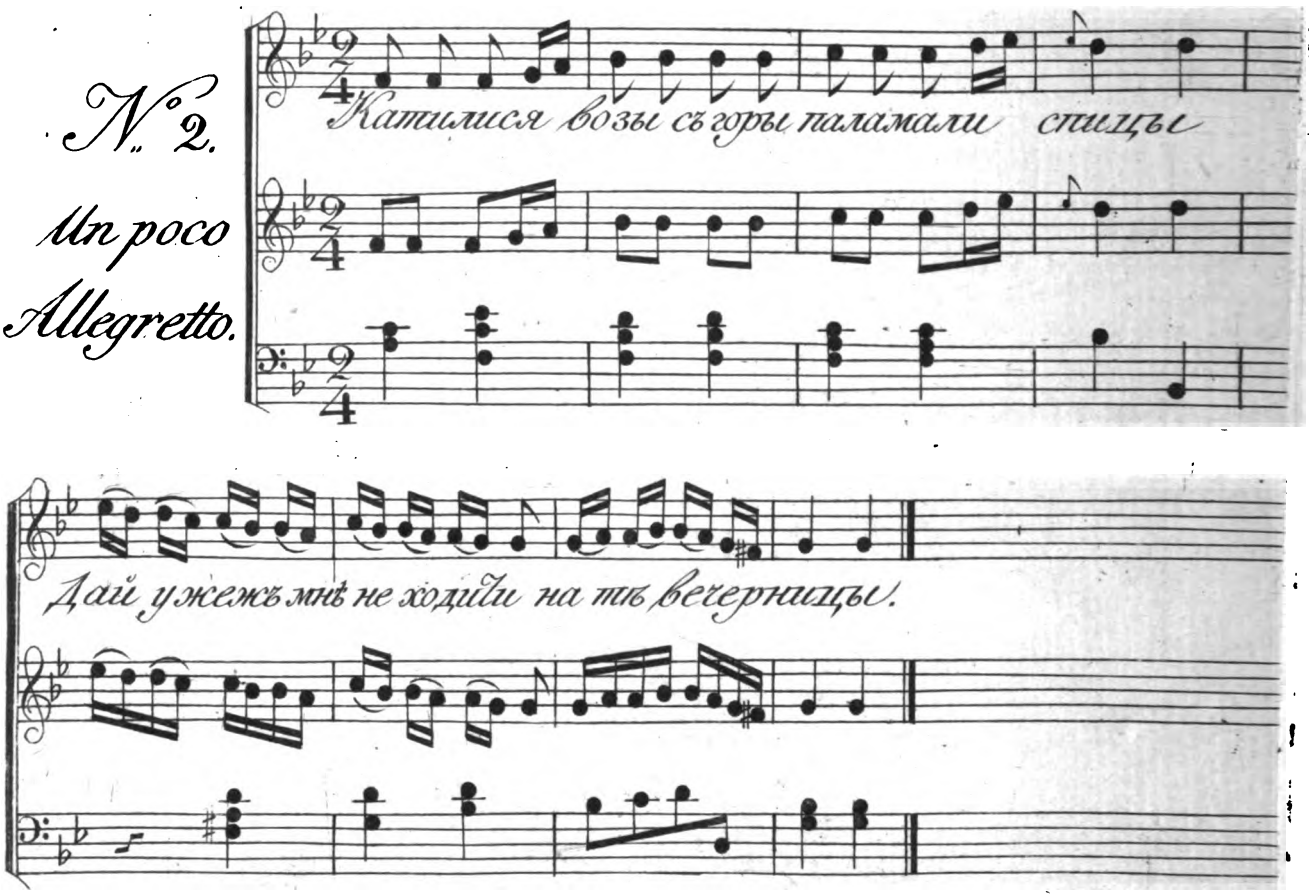

Digitized by Google

No. 2.

Кашилися возы съ горы поломали спицы,

Да вжежъ минѣ не ходиши на шѣ вечерницы,

Да вжежъ минѣ не ходиши куди я ходила,

Да вжежъ минѣ не любиши ково я любила?

Дай черезъ дорозинька ходимъ по шеляшы,

Якъ у шебе шакъ у мене чорны бривеняшы.

Дай шолъ козакъ черезъ бойракъ, бойракъ похилився,

На козака пригодинка козакъ зачирився,

Дѣвчиноньку выкликая не голосно свисно,

Ходи сюда сердце мое на едну годинку,

Чи шы моя, чи не моя, да сердинку будишь,

Коли моя сердце будешь, хвалиши ми Бога!

Digitized by Google

Digitized by Google

Digitized by Google

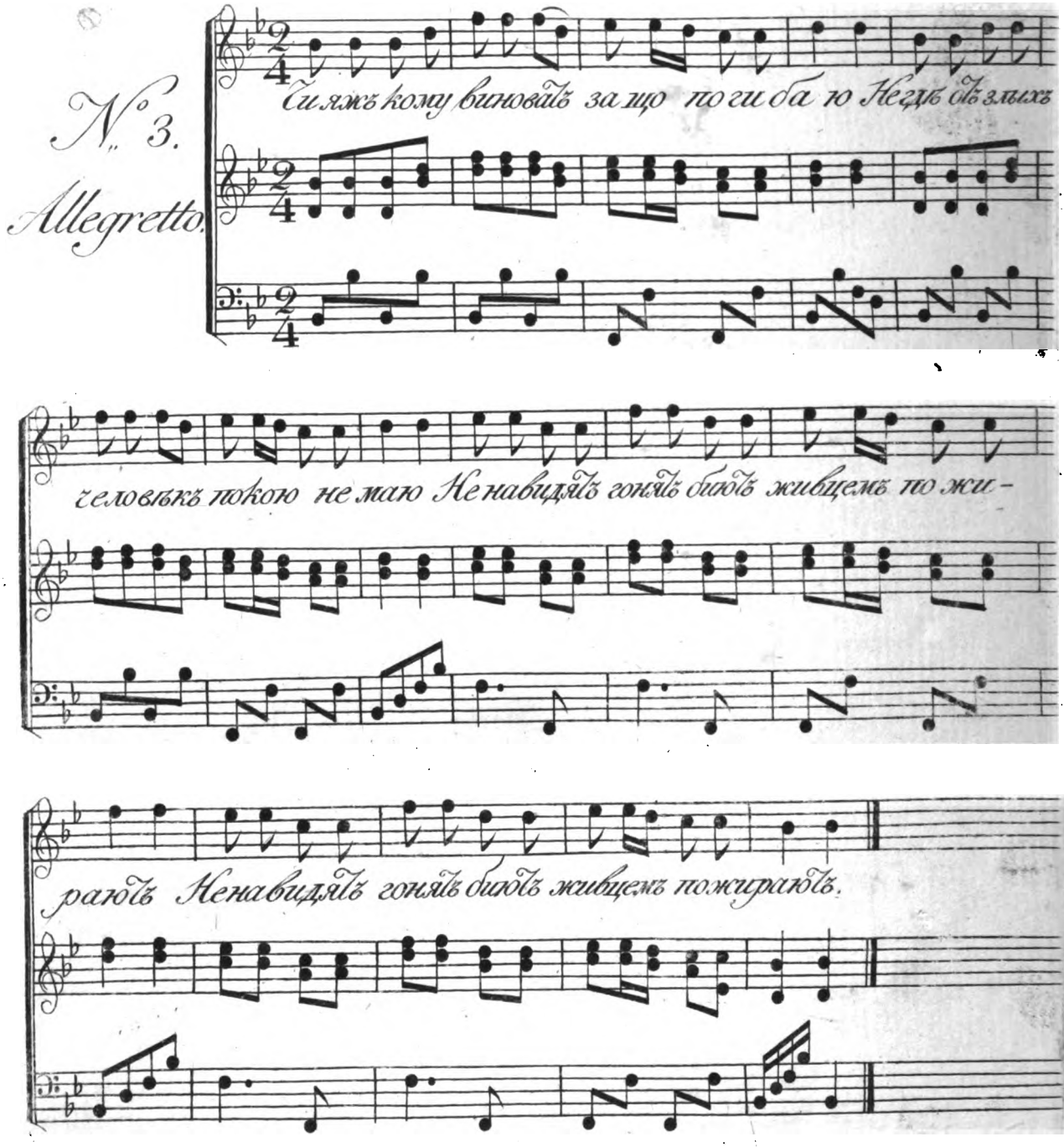

2.ч: Мал:

Digitized by Google

No. 3.

Чияжъ кому виновапъ, за що погибаю,
Нигдѣ опъ злыхъ человикъ покоя не маю?
Ненавидятъ, гонятъ, бьютъ, живцемъ пожираютъ, 2.
Якъ ястреби на бидную пташку нападаютъ;
Люти ярости огнимъ пилаютъ безъ миры
И мипаются на мя якъ люпые звѣри! 2.
Ни скрытися не могу, ни явно прожиты,
Явно гонятъ, а впай бьютъ, пидкладаютъ сѣти:
Не мажъ кому боронити, никто ни радуетъ; 2.
Плачу, воплю и рыдаю, да никто ни чуетъ;
За щожъ гонятъ, за що бьютъ, якая причина?
За то гонятъ, за то бьютъ, що я сиротына! 2.
О Боже мой! едине печальнымъ ушѣха!
Воззри на мя сиротыну, избавь сего лиха!
Ты Самъ видышь на мене пропивны навѣты, 2.
Изволъ мене у Себе опъ ихъ злобы скрыты:
Бодай, Боже! ворогамъ не хай будутъ знаты,
Що я жыву подъ кровомъ Твоей благодаты! 2.

Digitized by Google

Digitized by Google

Digitized by Google

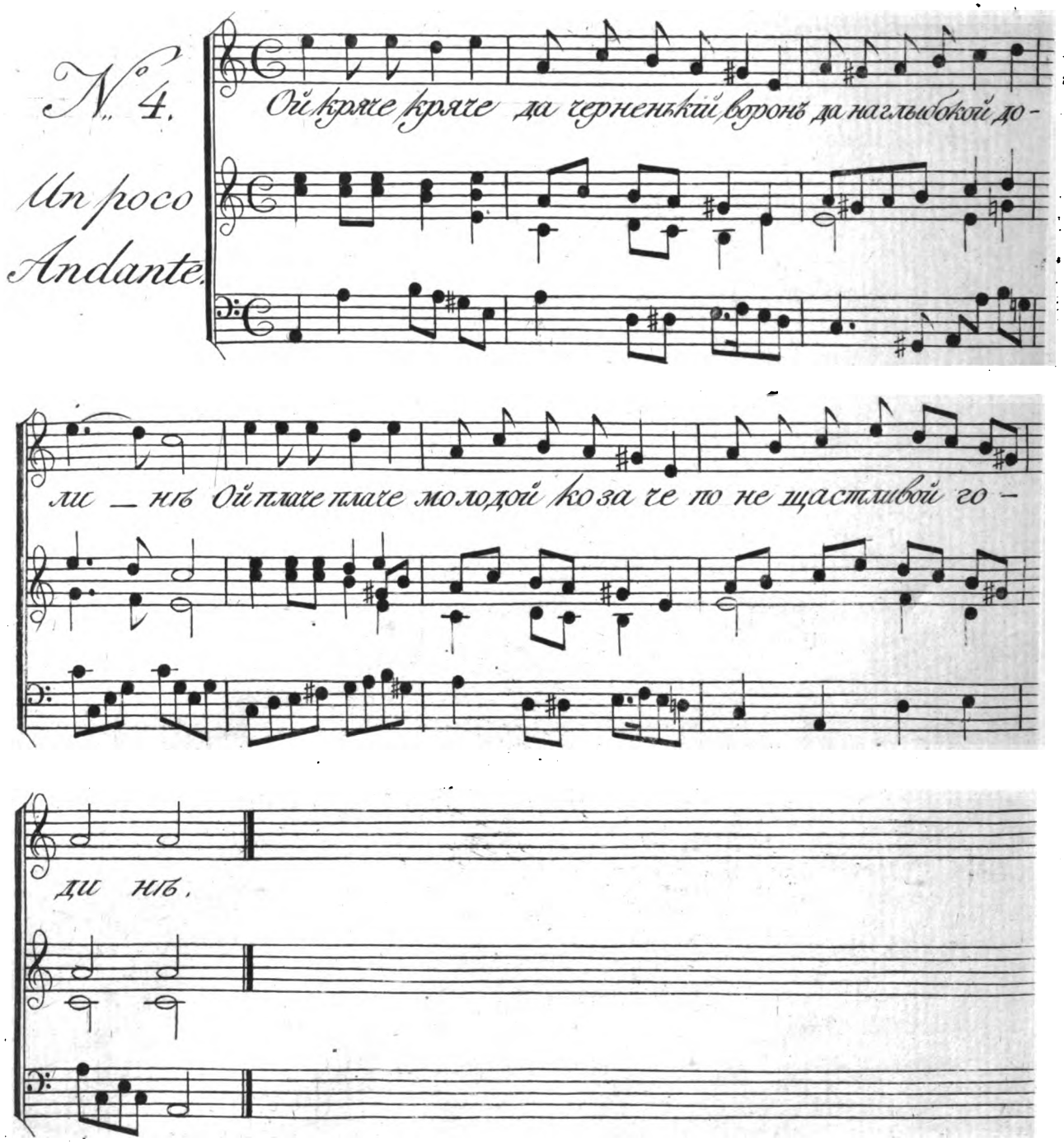

2.ᵉ ч: Мал:

Digitized by Google

No. 4.

Ой! кряче, кряче, да чорненькій воронъ, да на глыбокой долинѣ,
Ой! плаче, плаче молодый козаче по нещасливой годинѣ; 2.
Ой! кряче, кряче, да чорненькій воронъ, да у лузѣ надъ водою, 2.
Ой! плаче, плаче молодый козаче на конику да на вороному: 2.
Вороный коню! грай ты подо мною, да розбый тугу мою, 2.
Розбый, розбый тугу по темному лугу козаковѣ да молодому. 2.
Ой! ѣдетъ козакъ да дороженькою слезеньками умывается, 2.
Десь моя ненька, десь моя спаренька, да за мною убивается; 2.
Та въ недѣленьку, рано пораненьку, да якъ солнце не всходило, 2.
Да съѣзжалася вся моя родина, вона меня да выпровожала: 2.
Выпровожаешь, моя родиненько! да чи не жаль тебѣ буде, 2.
Якъ я поѣду на ту Украину, да между чужіе люде? 2.
Ой! згадай мене, моя спара нене! сѣдаючи да обѣдаши, 2.
Десь моя дитина на чужой сторонѣ, да нѣкому да отвѣдаши; 2.
Ой! згадай мене, моя спара нене! ой якъ сядешь у вечери ѣсти, 2.
Десь моя дитина на чужой сторонѣ, да не мае отъ нее вѣсти.

Digitized by Google

Digitized by Google

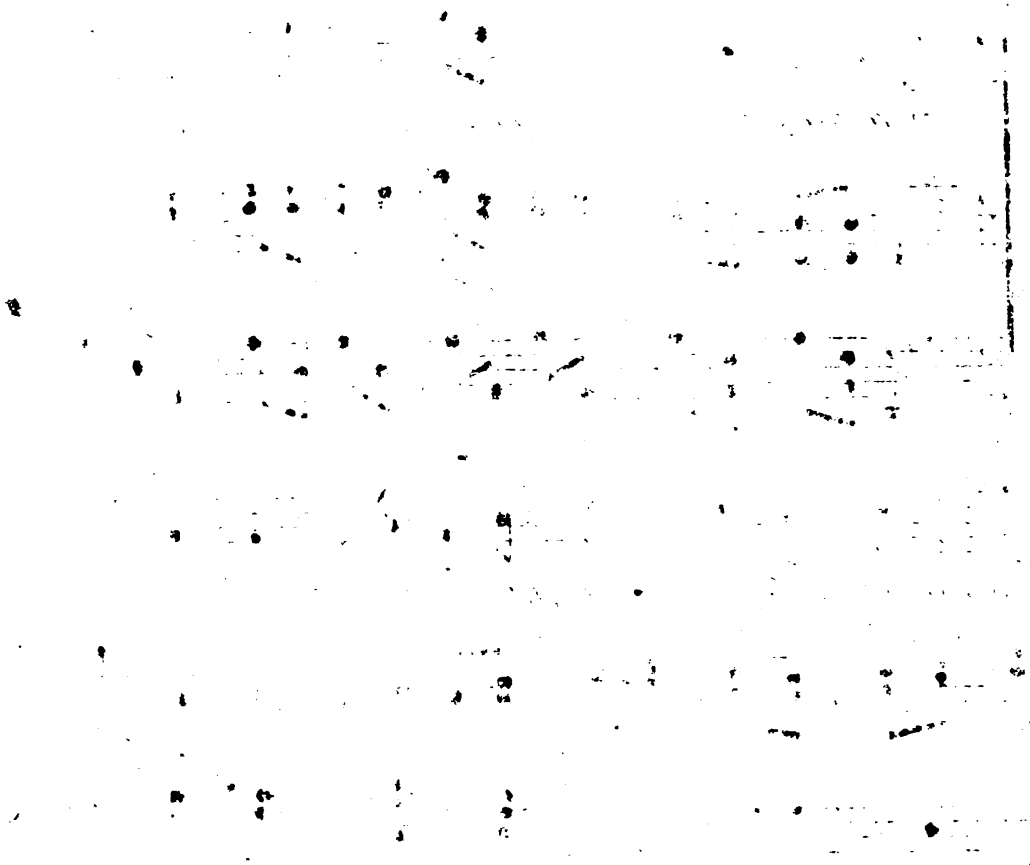

Digitized by Google

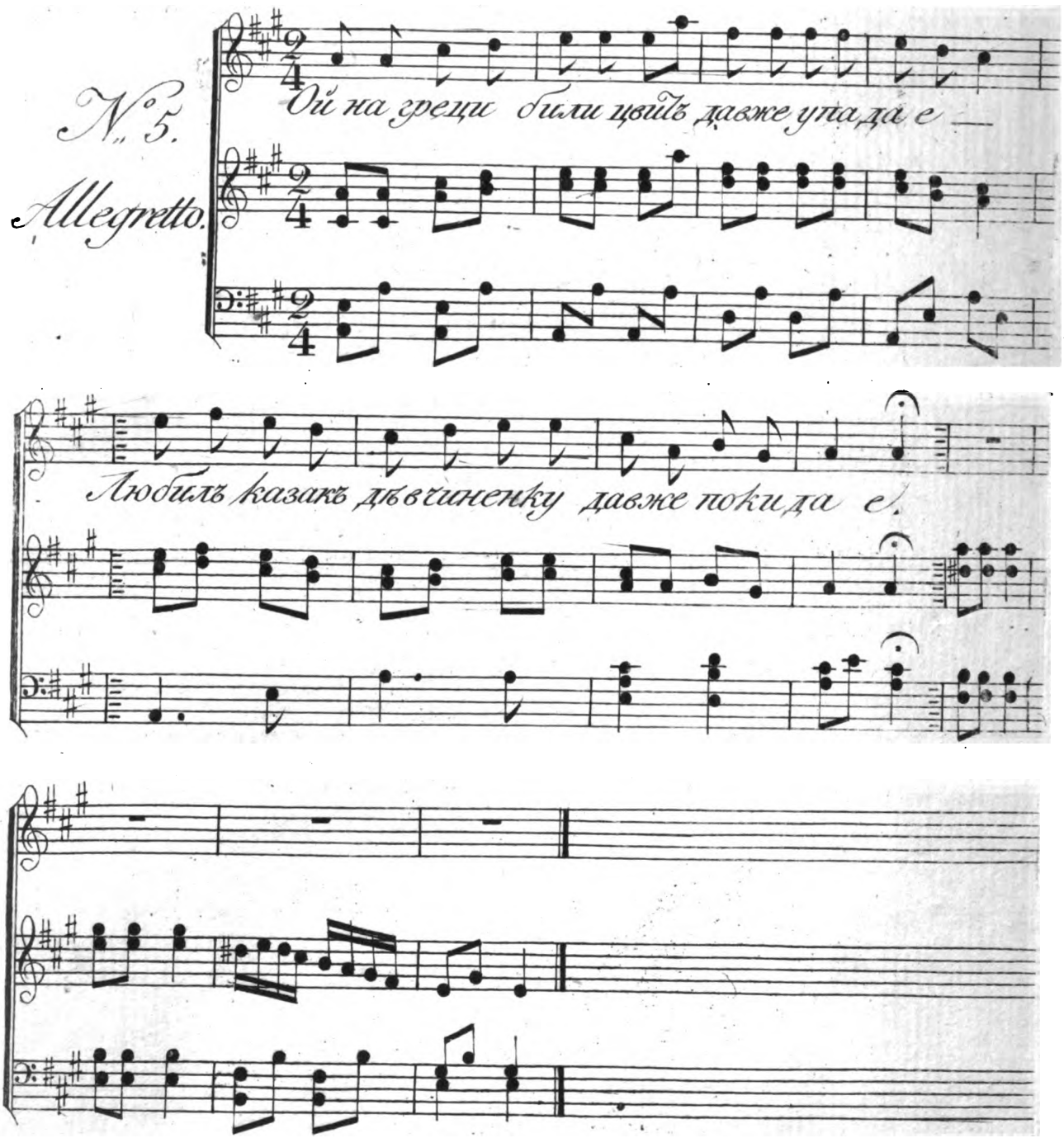

Digitized by Google

No. 5.

Ой! на грецѣ билый цвишъ
Давже опадае,
Любивъ козакъ дивчиноньку
Давже покидае; 2.

Не хай покидае,
Якъ самъ соби знае;
Щасливая дороженька,
Куды винъ годае. 2.

Ой! пидъ гасмъ гасмъ,
Гасмъ зелененькимъ,
Тамъ орала дивчинонька
Волѣкомъ черненькимъ; 2.

Ой! орала, ой! орала,
Невмила гукашы,
Да наняла козаченька
На бандурку грашы: 2.

Козаченько грае,
Бровами моргае;
Ой! кто знае, кто видае,
Да що винъ годае? 2.

Чина мои волы,
Ой! чина корови,
Чина мое биле лице,
Чина чорны бровы! 2.

Волы поздыхаютъ
И сѣры корови,
Било лице не злиняе
И ни чорны бровы. 2.

Ой! выйду я, выйду я
На гору крушую,
Туды сюды згляну
На води быструю: 2.

Щука риба грае,
Да и ша пару мае;
А я бидны биднесенькій
Пароньки не маю! 2.

Digitized by Google

Digitized by Google

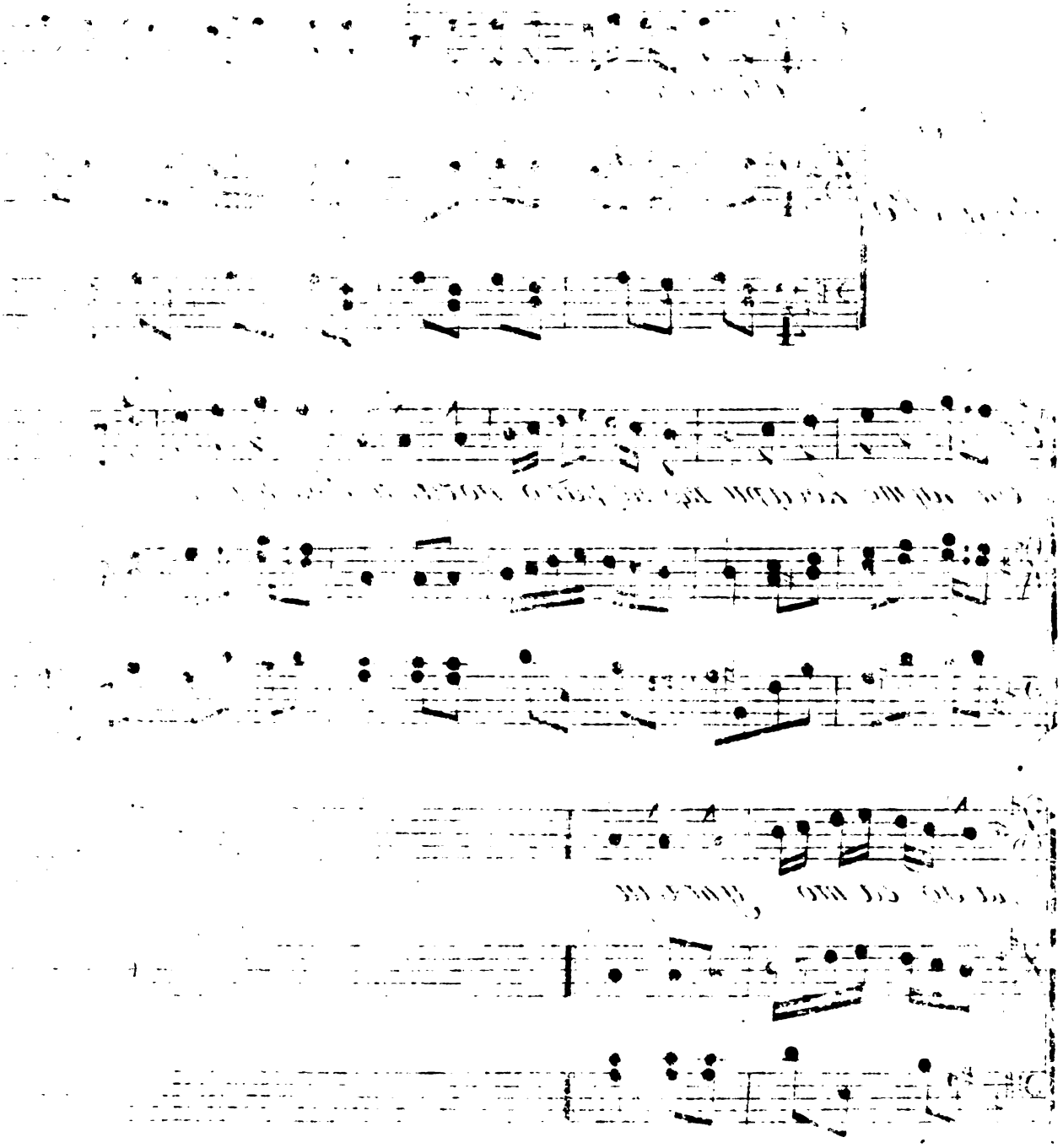

Digitized by Google

№ 6.

Allegretto

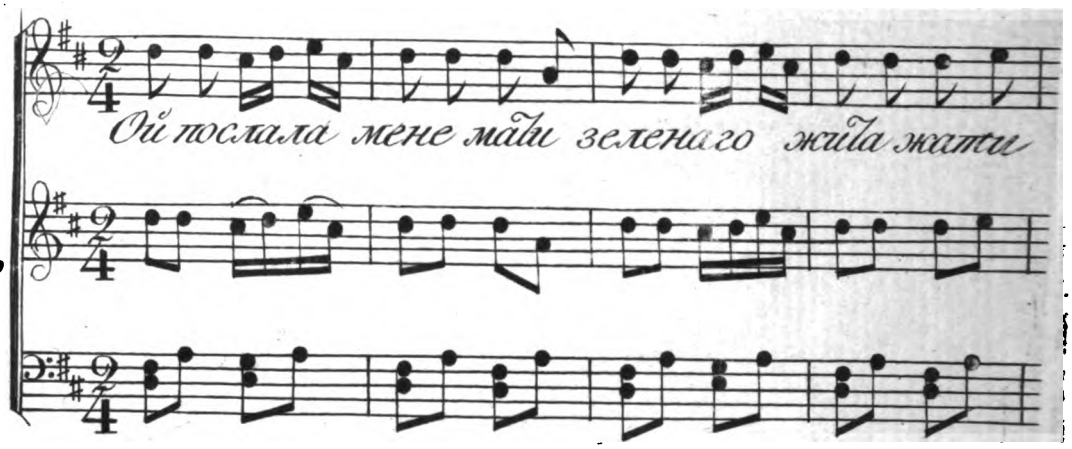

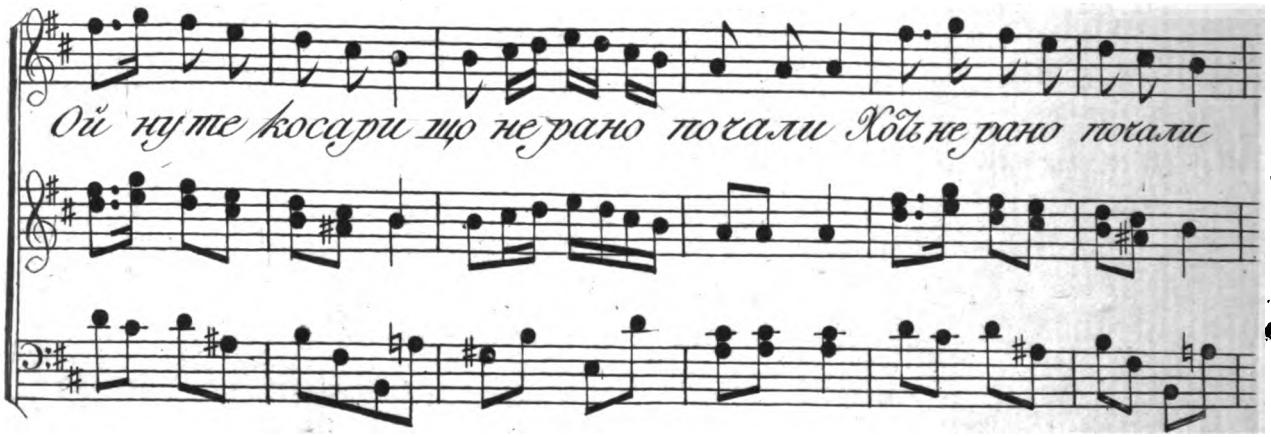

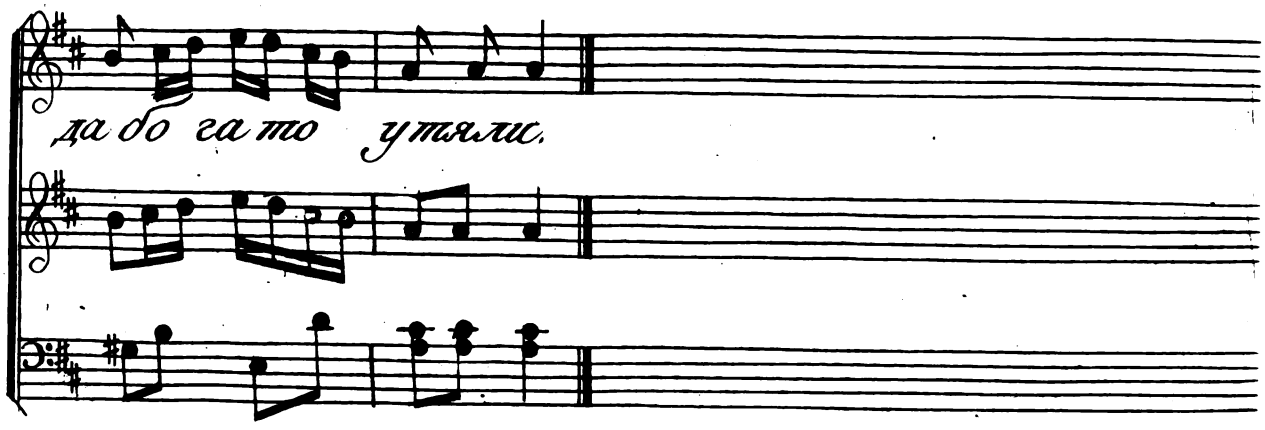

2. г: Мал:

Digitized by Google

No. 6.

Ой! послала мене мапы
Зеленова жита жапы;
Ой! нуше косари, що не рано почали;
Хоть не рано почали, да богато упяли.
Ой! я жита-та не жала,
Въ борозенцѣ пролежала;
Ой! нуше косари, ...
Наѣхали чужи женцы,
Нашли мене въ борозенцы;
Ой! нуше косари, ...
Зажурилася Кулина,
Що не кошена долина:
Ой! нуше косари, ...
Черезъ твои русы косы
Выкосили всѣ покосы,
Ой! нуше косари, ...
Черезъ твои черны брови
Выкосили всѣ дубровы,
Ой! нуше косари, ...
Черезъ твои бѣлы руки
Выкосили ужъ всѣ луки,
Ой! нуше косари, ...
Черезъ твои бѣлы цици
Нема сѣна ни копници,
Ой! нуше косари, ...
И долину покосили
И Кулину полюбили.
Ой! нуше косари . . . .

Digitized by Google

Digitized by Google

Digitized by Google

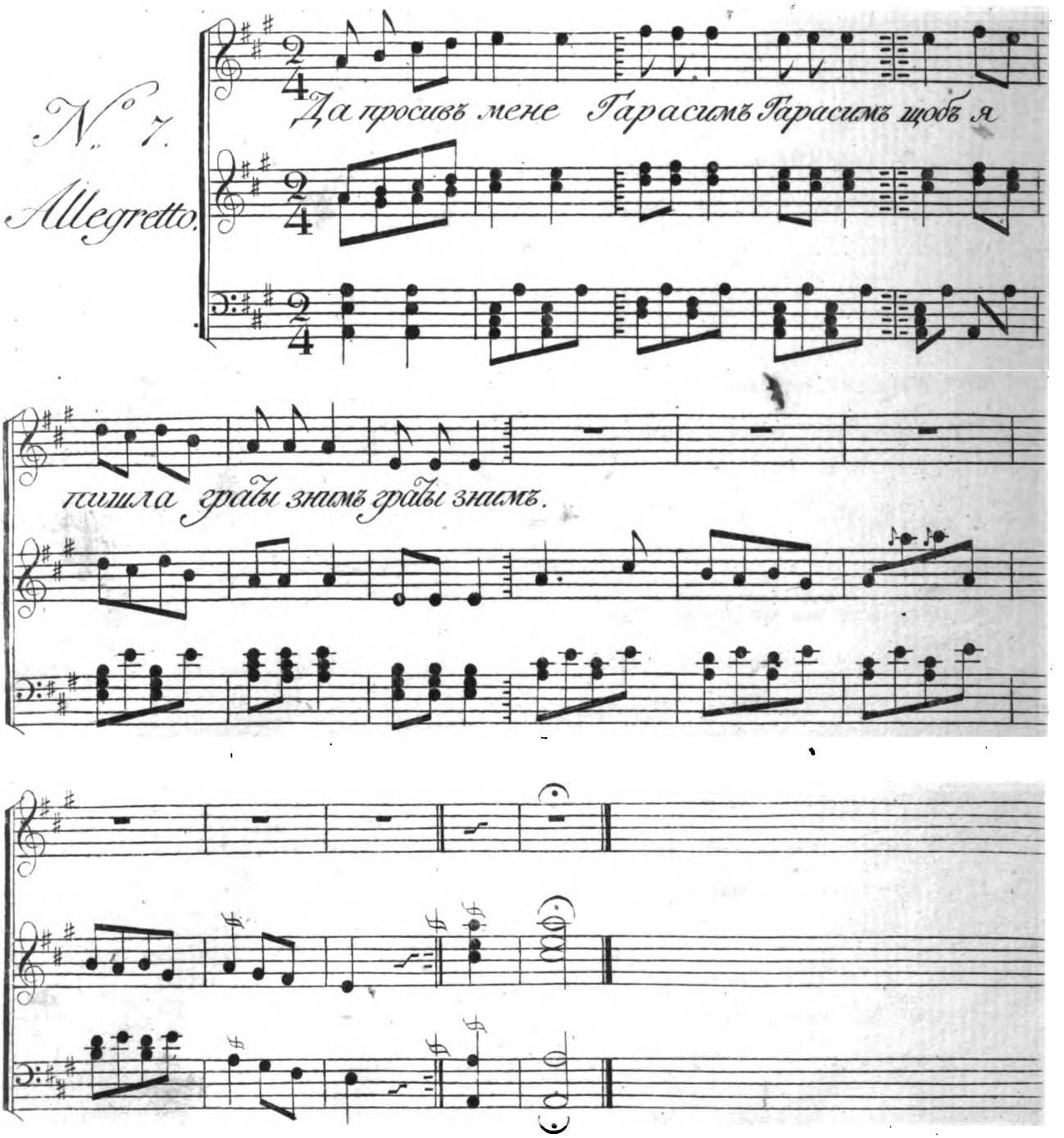

2.й Ч. мал.

Digitized by Google

No. 7.

Да просивъ мене Горасимъ, Горасимъ, Горасимъ, Горасимъ,
Щобъ я пишла граны знымъ, граны знымъ; . . . 2.
А я Горасима не люблю, не люблю, не люблю, не люблю,
И граны знымъ не пійду, не пійду; . . . 2.
А я граны не хочу, не хочу, не хочу, не хочу,
А винъ бере епанчу, епанчу; . . . 2.
Ой! мій милый Грасимочку, Грасимочку, Грасимочку, Грасимочку!
Пусны коня на долыночку, на долыночку, . . . 2.
Пусны коня на долыночку, на долыночку, на долыночку, на долыночку,
А самъ пійды пишь горилочку, пишь горилочку: . . . 2.
Ой! подъ лисомъ, дубиною, дубиною, дубиною, дубиною,
Косивъ ячминь сѣкирою, сѣкирою, . . . 2.
А дивчина громадыла, громадыла, громадыла, громадыла,
Козаченька принадыла, принадыла: . . . 2.
Ой! козаче черноусы, черноусы, черноусы, черноусы!
Чому въ тебе жупань куцый, жупань куцый? . . . 2.
Мене дивки пидпоилы, пидпоилы, пидпоилы, пидпоилы,
И жупань мнѣ пидкроилы, пидкроилы. . . . 2.

Digitized by Google

Digitized by Google

Digitized by Google

Allegretto. № 8.

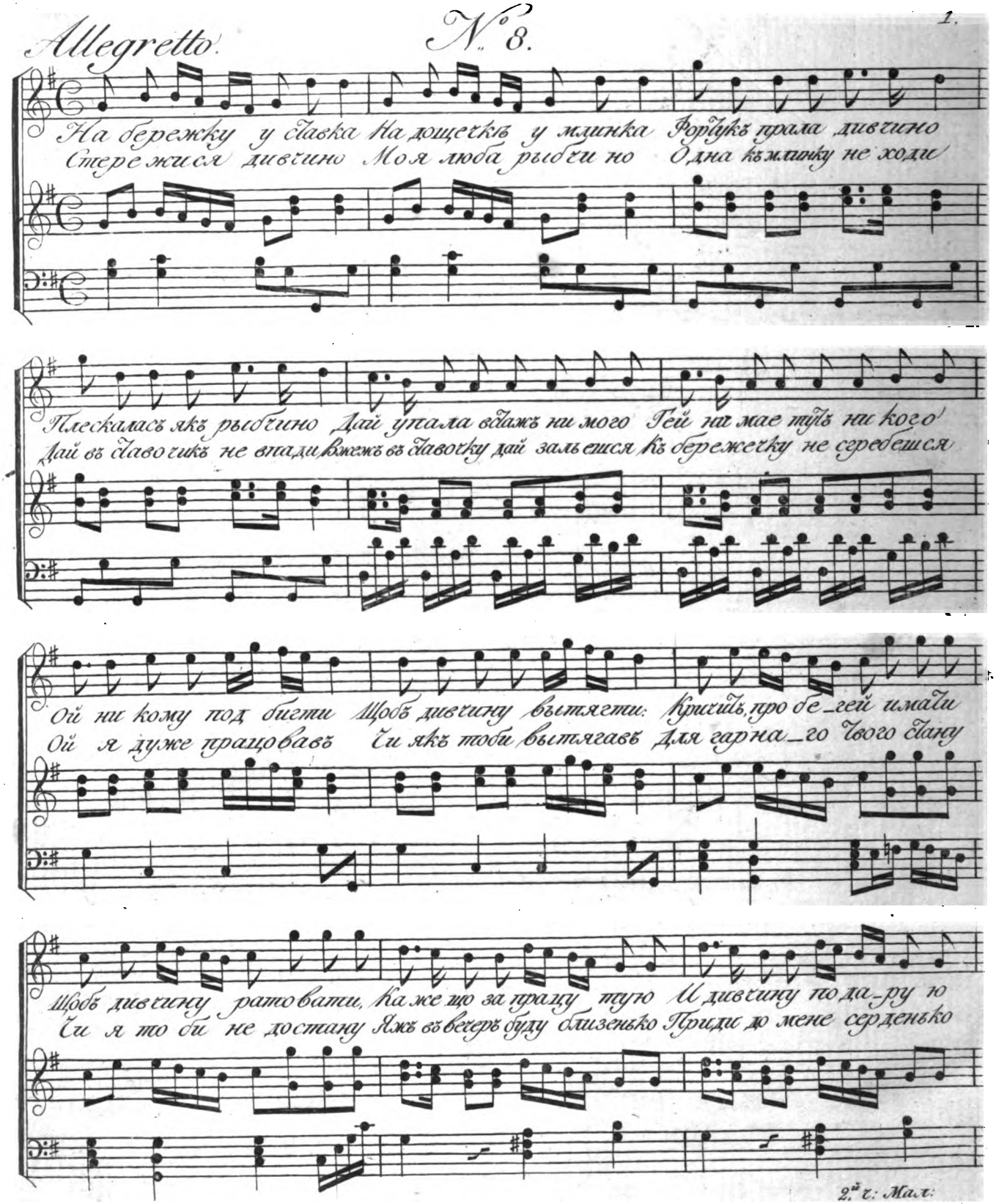

2.ий г: Мал:

Digitized by Google

2.

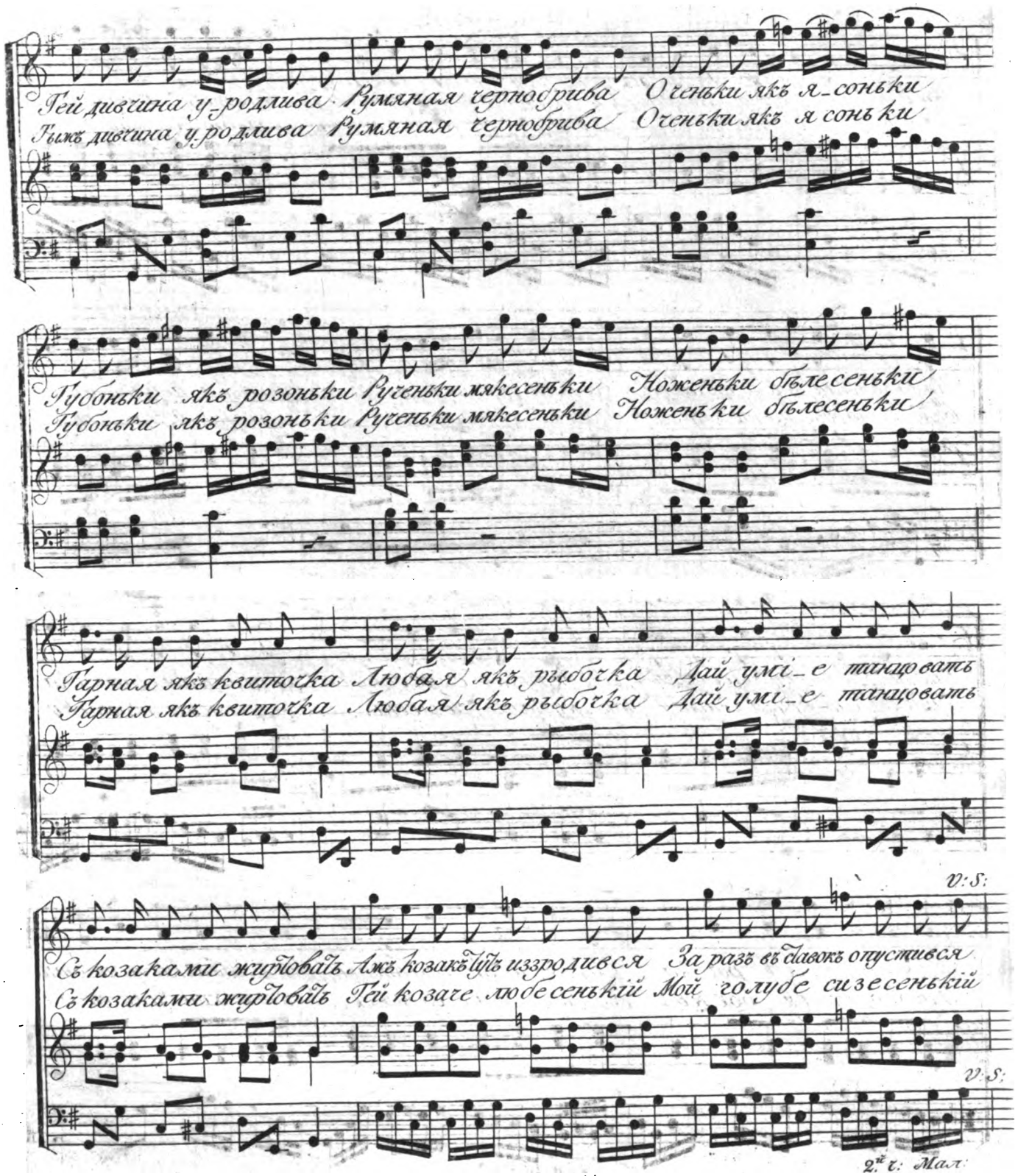

Digitized by Google

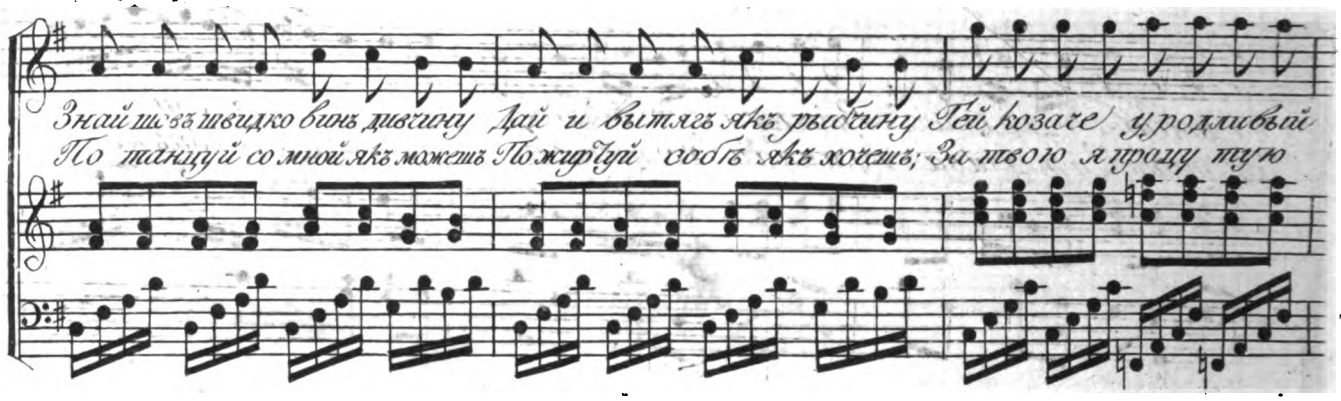

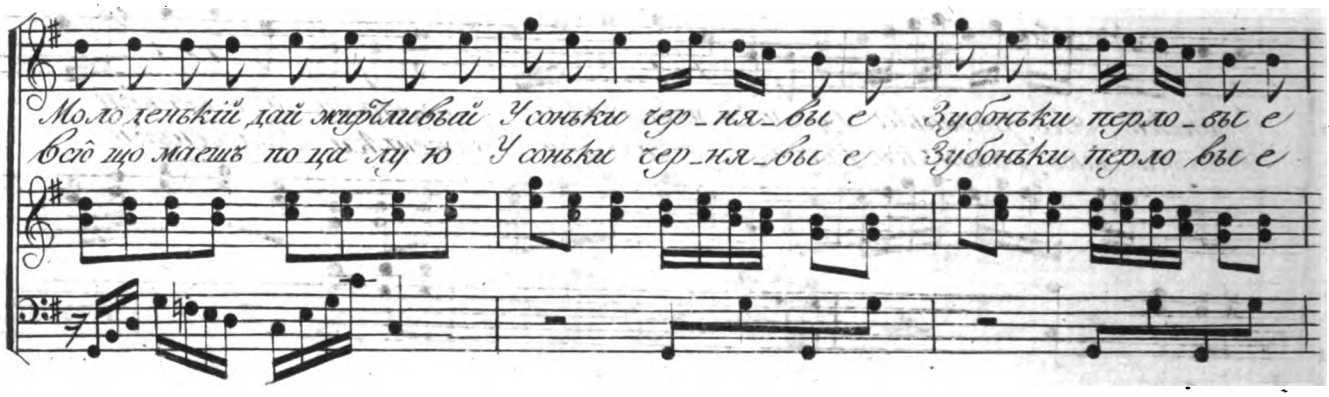

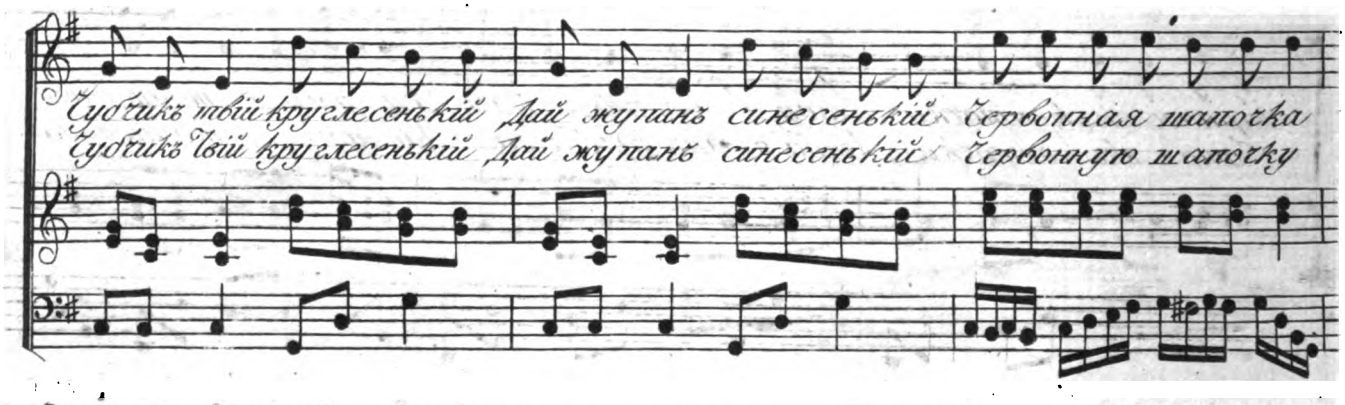

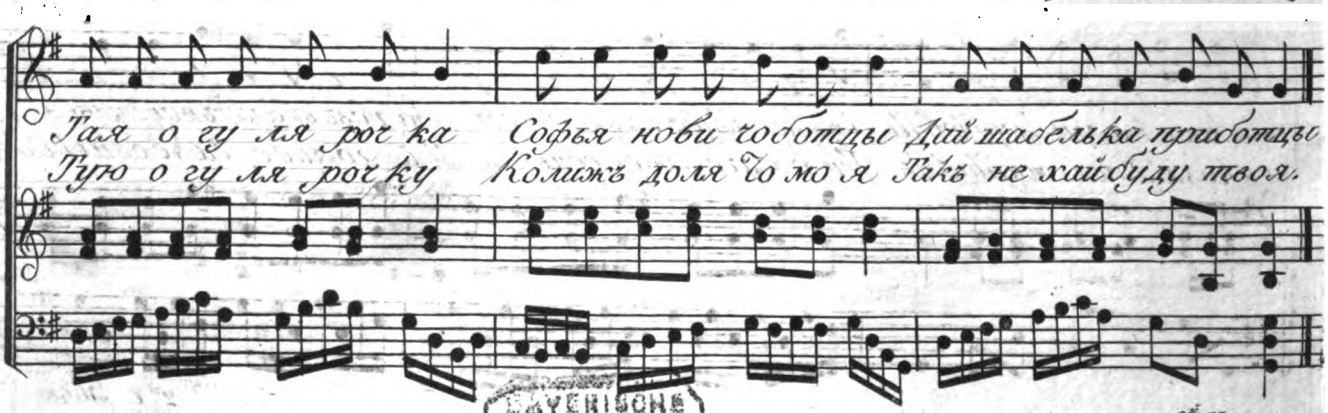

BAYERISCHE STAATS-BIBLIOTHEK MUENCHEN
Digitized by Google

РЕЭСТРЪ
ВТОРОЙ ЧАСТИ.

		No. пѣсни.		стран.
	А.			
Ахъ! со вечера поропица		1	пропяж.	1
Ахъ! шаланъ ли мой, шаланъ		5	пропяж.	5
Ахъ! по морю, морю синему		6	пропяж.	6
Ахъ! ты душечка, красная дѣвица		8	пропяж.	8
Ахъ! ты день ли мой денёчикъ		9	пропяж.	9
Ахъ! ты поле мое, поле чистое		10	пропяж.	10
Ахъ! на чтожъ было		12	пропяж.	12
Ахъ! ты садъ ли ты мой		17	пропяж.	17
Ахъ! чтожъ ты, голубчикъ		20	пропяж.	20
Ахъ! что это за сердце		21	пропяж.	21
Ай! по улицѣ молодецъ идетъ		14	плясов.	38
Ахъ! шла наша Ѳедосья		17	плясов.	41
Ахъ! по мосту, мосту		19	плясов.	43
Ахъ! деревня отъ деревни		22	плясов.	46
Ай! во полѣ, ай! во полѣ липинка		3	хоровод.	57
Ай! сборы, сборы Грушинькины		2	свадебн.	61
	Б.			
Бѣлолица, круглолица		22	пропяж.	22
	В.			
Вылетала голубина на долину		15	пропяж.	15
Высоко соколъ лепаетъ		24	пропяж.	24
Возлѣ рѣчки, возлѣ мосту		1	плясов.	25
Во лѣсочкѣ комарочковъ много уродилось		2	плясов.	26
Во селѣ, селѣ Покровскомъ		8	плясов.	32
Выйдуль я на рѣченьку		12	плясов.	36
Вечоръ я у милова при милости была		15	плясов.	39
Во саду ли, въ огородѣ		16	плясов.	40
Во теремѣ гусли лежали		4	свадебн.	63
Во славномъ городѣ Переяславѣ		1	малоросс.	68
	Г.			
Говорила я другу милому		7	пропяж.	7
	Д.			
Да просивъ мене Горасимъ		7	малоросс.	74
	Ж.			
Живъ живъ курилка		2	свяпочн.	66
	З.			
Земляничка ягодка		10	плясов.	34
	И.			
Изъ подъ дуба, изъ подъ вяза		26	плясов.	50
Ивушка, ивушка зеленая моя		27	плясов.	51
	К.			
Какъ доселѣ у насъ, брапцы		2	пропяж.	2
Какъ на мапушкѣ на Невѣ рѣкѣ		11	пропяж.	11
Какъ на дубчикѣ два голубчика		13	пропяж.	13
Какъ кума-то къ кумѣ		18	плясов.	42
Капишанская дочь		23	плясов.	47

Digitized by Google

	No. пѣсни.		стран.
Какъ ходилъ гулялъ Ванюша	25	плясов.	49
Катилися возы съ горы	2	малоросс.	69
М.			
Молодка, молодка молодая	5	плясов.	29
Мнѣ моркотно молоденькѣ	7	плясов.	31
Матушка! что во полѣ пыльно	5	свадебн.	64
Маки, маки, маковицы	3	свящочн.	67
Н.			
Не спала-то я младешенька	16	протяж.	16
Не пой, не пой мой младинькой соловейко	19	протяж.	19
Не спасибо игумну тому	1	хоровод.	55
На морѣ утушка купалася	3	свадебн.	62
На бережку у ставка	8	малоросс.	75
О.			
Ой! на горкѣ на горочкѣ	21	плясов.	45
Околъ Дону, околъ Дону	2	хоровод.	56
Ой! кряче, кряче	4	малоросс.	71
Ой! на грецѣ билый цвитъ	5	малоросс.	72
Ой! послала мене мапы	6	малоросс.	73
П.			
По сѣничкамъ ходила	3	плясов.	27
Пойду млада по Дунаю	11	плясов.	35
Полно, солнышко! изъ за лѣсу свѣтишь	20	плясов.	44
При долинушкѣ калинушка	29	плясов.	53
С.			
Скучно, матушка! весной	4	протяж.	4
Со восточной было со сторонушки	23	протяж.	23
Соловей мой соловеюшка	6	плясов.	30
Собирались красны дѣвки	28	плясов.	52
Т.			
Ты поди моя коровушка домой	30	плясов.	54
У.			
У душечки у красной у дѣвицы	14	протяж.	14
Ужъ ты Ванюшка, Ванюша	9	плясов.	33
У меняль во садочкѣ	24	плясов.	48
У меня ли мужъ водопьяница	5	хоровод.	59
Ужъ какъ слава Тебѣ Боже на небеси	1	свящочн.	65
Х.			
Ходила младешенька	4	плясов.	28
Ц.			
Цвѣли, цвѣли цвѣтики	18	протяж.	18
Ч.			
Что во городѣ было во Казанѣ	4	хоровод.	58
Что во свѣтлой во свѣтлицѣ	1	свадебн.	60
Чи яжъ кому виновашъ	3	малоросс.	70
Э.			
Эй! эй! эй! эй! что дѣвушкѣ сдѣлалось	13	плясов.	37
Я.			
Я не знала ни о чемъ въ свѣтѣ тужить	3	протяж.	3

Digitized by Google

Digitized by Google

Digitized by Google

Digitized by Google