اطلاعات

چهارشنبه ۲۹ اردیبهشت‌ماه ۱۳۵۰
شماره ۱۳۴۹۶
سال چهل‌و پنجم ° تکشماره ۵ ریال

۲۰ صفحه

۱۳۵۰ سال جشنهای دوهزار وپانصدساله شاهنشاهی ایران

نمایندگان حزب مردم بـه حضورملوکانه شرفیاب شدند

شاهنشاه: یک عده گمراه، نمیتوانند بمملکت صدمه بزنند

شاهنشاه آریامهر در شرفیابی نمایندگان حزب مردم بیاناتی‌ایراد فرمودند ، عکس هنگامی برداشته شده که شاهنشاه در میان ابراز احساسات شدید نمایندگان برای ایراد بیاناتی به تراس کاخ‌سعد آباد تشریف‌میبرند. آقای‌علم‌وزیردربار شاهنشاهی وآقای‌آتابای معاون‌وزارت‌دربار نیز افتخار حضور دارند.

- حیف است از ۳۰ میلیـون جمعیت حتی چند نفر گمراه باشند
- آنهـا به خود و به فامیل نـزدیک خودشان لطمه وارد میکنند

- اینکه بگوئیم‌اینهاحداکثر چند صد نفر ویا خیلی دست بالا چند هزار نفر بیشتر نیستند و چنین رقمی‌اهمیت‌ندارد،صحیح نیست
- در عین خوش بینی، باید نقاط ضعف و معایبی‌را که داریم ، پیدا کنید
- دستور میدهم‌گزارشهای سازمـان هـای مختلف مملکتی از طریق احزاب باطلاع مردم برسد
- وظیفه دستگاههاست که وضـع بیطرفانـه‌ای در انتخابات فراهم کنند

در صفحه ۱۷

اقدام تازه آموزش و پرورش برای اجرای مرحله دوم قانون استخدام

معلمان باید برای مرحله دوم فرمهای مخصوصی پر کنند

* پس از بررسی این فرم‌ها، احکام تطبیق معلمان صادر میشود در صفحات ٤ و ۱۷

ضوابط ساختمانی طرح تفصیلی

شمیرانات شهر آرا، تاج، گیشا

در صفحه ٤

کادر رهبری حزب‌مردم تغییر کرد

دکتر علینقی کنی دبیر کل جدید حزب مردم

* پروفسور عدل رئیس کل‌و دکترکنی دبیر کـل حزب مردم شدند
* قطعنامه حزب‌مردم‌صادرشد

در صفحه ٤

اسرار تازه‌ای از توطئه کودتای نظامی مصر

رئیس ستادارتش مصر بزور وارد جلسه توطئه گران شد ونقشه کودتاراخنثی کرد

هرگونه‌تظاهرات‌واعتصاب‌در مصر ممنوع شد محاکمه متهمین به‌توطئه‌کودتا بزودی آغاز مـی شود درصفحه ۲

۳ دانشجوی ایرانی در استانبول دستگیر شدند

هر کس در برابر پلیس مقاومت کند هدف گلوله قرار میگیرد

کابینه اسرائیل بـرای رسیدگی به مسئله‌کنترل خود جلسه فوق العـاده تشکیل داد

۱۰۰۰ نفر از شورشیان ترکیه بازداشت شدند

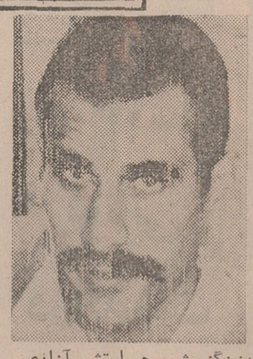

دنیزگزمیش رهبرارتش آزادی بخش ترکیه که در زندان بسر میبرد و اگر دولت تصمیم خود را در مورد اعدام زندانیان شورشی عملی‌کند اعدام خواهد شد .

عکس رادیوئی اطلاعات

مهلت انقلابیون برای کشتن کنسول اسرائیل ۲٤ ساعت دیگر پایان‌مییابد

رهبر ربایندگان جزو دستگیر شدگان است

برای یك عضو ارتش آزادی بخش تقاضای اعدام شد درصفحه ۲

از محل عطیه علیاحضرت شهبانو

سیصد و یکمین خانه فرهنگ روستائی ساخته‌شد

مراسم گشایش این خانه فرهنگ روستائی در حضورسرکار علیه‌بانو فریده دیبا انجام‌گرفت.

سیصد وسی ویکمین خـانه فرهنگ روستائی ایران بنام‌خانه فرهنگ روستائی سهند واقع‌در ۳۰ کیلومتری شهرستان تبریز که از محل عطیه علیاحضرت شهبانوی ایران‌وباصرف‌هزینه‌ای بمبلغ ۱٫۸۰۰٫۰۰۰ ریال ساخته شده‌است بامداددیروز باحضور حضرت علیه خانم فریده دیبا و آقای ولیان وزیر تعاون و امور روستاها و آقای سرلك‌استاندار آذربایجانشرقی‌و روسای‌ادارات وشخصیت‌های استان‌آذربایجان شرقی‌ودرمیان ابراز احساسات شدید هزاران تن از کشاورزان آذربایجانی نسبت به‌اعلیحضرت همایون شاهنشاه آریامهر و علیاحضرت شهبانووالاحضرت همایون ولیعهدایران‌افتتاح‌شد.

بقیه در صفحه نهم

آگهی استخدام پروژه مخابراتی یکپارچه کشور

درصفحه ۱۱

آگهی استخدام رسمی وزارت کار وامور اجتماعی

درصفحه ۱۱

۱ـ۳ آـ۱۰۱۹۲

لطفا یادداشت فرمائید تلفن‌های جدید

شرکت سهامی ایرانیت

۸۲۸۳۱۰
۸۲۸۴۴۲
۸۲۹۸۴۶

تهران ـ خیابان تخت جمشید بین فیشر آباد و ویلا کوچه بشارت شماره ۸

تلفن های جدید «ارساگاز»

۸۲٤۰۲۱
۸۲٤۰۲۲
۸۲٤۰۲۳
۸۲٤۰۲۴
۸۲٤۰۲۵

با پرداخت ماهیانه ۱۵۰۰ تومان

«دلکش» یک مدرسه یادبود بنام خود ثبت کرد

*** خانم «دلکش» هنگام خرید اوراق بنای یك مدرسه یادبود گفت : من باوجود استطاعت کافی واشتیاق فراوان برای شرکت دربرنامهٔ ایجاد ۲۵۰۰ مدرسه یادبود، بعلت نداشتن پول نقد قادر به تحقق آرزویم نبودم. خوشبختانه اعتباربانك بیمه بازرگانان مشکل مراحل‌کرد وبا پرداخت ماهیانه ۱۵۰۰ تومان یك مدرسه بنام خود ثبت‌کردم .**

«من‌ازنخستین روزهای انتشار اوراق مدارس یادبود ، مشتاق شرکت‌دراین‌برنامه‌بزرك‌فرهنگی بودم . ولی با اینکه استطاعت خرید اوراق بیش‌از یك مدرسه را هم دارم بعلت نداشتن پـول نقد نمیتوانستم باررویم جامه‌عمل بپوشانم . خوشبختانه با اقـدام بانك بیمه بازرگانان‌وتامین اعتبار برای خریداران اوراق مدارس یادبود ، این مشکل برای من‌حل شد و با استفاده از این فرصت مناسب اوراق بنای یك مدرسه را تامین کردم که‌وجه‌آنرا ، باقساط ماهانه ۱۵۰۰ تومان به بانك بیمه بازرگانان پرداخت خواهم کرد .»

این مطالب‌را خانم‌دلکش‌هنرمند مشهور که‌باتامین هزینه بنای‌یك مدرسه از ۲۵۰۰ مدرسه یادبود به رستاخیز فرهنگی جشن شاهنشاهی ایران پیوسته است، ضمن گفتگوئی با نماینده ما بیان داشت .

خواننده نامی ایران ،آنگاه به شوق فراوان خود به شرکت در این برنامه فرهنگی اشاره کرد وسپس گفت

شرکت در این جنبش ملی و رستاخیزفرهنگی تنها یک وظیفه انسانی‌ووجدانی واخلاقی‌نیست بلکه فریضه‌ای است که باید هر کس بقدر قدرت مالی و در حد استطاعت‌خوداداکند .مخصوصا هنرمندان که پیشرفت و شهرت و همه چیز خود را مدیون‌مردم رهستند ، باید در این نهضت فرهنگی‌و جنبش‌ملی که‌ثمره‌اش ایجاد ۲۵۰۰ مدرسه روستائی است پیشگام باشند . چرا که افراد جامعه هرچه با سوادتر باشند هنر را بهتر درك میکنند وقدرهنرمندرابیشتر می‌شناسند.

دلکش در مورد محل بنای این مدرسه یادبود که هزینه آنرا تامین نموده و نامگذاری آن میگفت :

مایلم این مدرسه در یکی از روستاهای اطراف بابل شهر زادگاهم ساخته شود و بنـام خودم نامگذاری گردد تا منکه یك‌فرزندبیشتر ندارم آنرابعنوان دومین‌فرزند دیگر خود بدانم ..

دلکش با این‌اقدام یکباردیگر تحسین همگان را برانگیخت‌و نشانداد که خود را از مردم‌جدا نمیداند .

خانم دلکش هنگام خرید اوراق‌یك مدرسه یادبود از مسئول شعبه سیار بانك بیمه بازرگانان

شماره‌های جدید تلفن بیمه آریا

۸۲۰۰۲۱
۸۲۰۰۲۴
۸۲۰۰۲۷

خیابان ویلا نبش ثریا شماره ۲۱۳

بانك سپه

شعبه شهر بابك این بانك ازاول خردادماه ۱۳۵۰ دراسنان کرمـان افتتاح وآماده انجام کلیه‌اموربانکی خواهد بود .

از صبح چهارشنبه پنجم خرداد در ٤۲ سینما

دکو

بمناسبت چهلمین روز شهادت همسرم سپهبد ضیاء فرسیو مراسمی از ساعت ۳ تا ۵ بعداز ظهر ۵ شنبه ۳۰ اردیبهشت ماه بر مزار آن مرحوم برقرار حضوردوستان و آشنایان موجب شادی روح و تسلی خاطر بازماندگان شهید فقید خواهد بود .

حشمت فرسیو

بمناسبت سالروز در گذشت شادروان ابوالقاسم بهبهانی روز شنبه اول خرداد ماه ۱۳۵۰ ازساعت ۵بعد از ظهر مجلس یادبودی برمزار آن مرحوم در آرامگاه ظهیرالدوله برگزار میگردد .

مهندس عنایت بهبهانی ـ مهندس شاپوربهبهانی
مهندس هدایت بهبهانی ـ مهندس ایرج‌بهبهانی

آگهی مربوط به مسابقات ورودی مدرسه عالی بازرگانی تهران فردا د رروزنامه اطلاعات چاپ میشود .

یك‌هفته‌است مردم تهران شب و روزمی‌خندند و تورم‌روده پیداکرده‌اند!

شرح درصفحه سوم

هشدار بمردم تهران

همه ساله عده‌ای ازهمشهریان براثر مصرف بستنی غیرپاستوریزه وفقط بخاطر مقداری خامه که اغلب آلوده وفاسد شده‌است شدیدا مسموم میشوندکه متاسفانه در بعضی موارد به عواقب وخیمی منجرمیگردد . کارخانه شیر پاستوریزه تهران برای رفاه اهالی محترم پایتخت بستنی سالم وپاستوریزه بامقدارکافی خامه سالم که بادستگاه های مخصوص بطور یکنواخت درتمام بستنی مخلوط شده‌است درکیسه‌های یك‌کیلوئی وبقیمت‌مناسب سی ریال برای مصرف‌کننده تهیه‌وعرضه‌مینماید. بستنی سازان محترم نیز میتوانند بمقدار مورد نیاز سفارش‌لازم را درکیسه‌های بزرگتر بکارخانه بدهند تا ازاین‌راه کمك به‌بهداشت عمومی و همشهریان خود نموده باشند .

کارخانه شیر پاستوریزه تهران

م . الف ۲۵۱۱ آـ۱۱۰۷۰ ۱ـ۳

کلیه تظاهرات و اعتصابات در مصر ممنوع شد

سرمقاله

دمکراسی سالم و نشانه‌های اصیل

دیروز نمایندگان حزب مردم بحضور شاهنشاه شرفیاب شدند و شاهنشاه خطاب به ایشان بیاناتی ایراد فرمودند . حزب مردم یاحزب اقلیت موفق شد بدنبال کنگره حزب اکثریت ، اجتماع بزرگی در تهران تشکیل دهد و همانطورکه شاهنشاه اظهار فرمودند این مقتضای یک دمکراسی سالم است که اکثریت حکومت کند و اقلیت نظارت: «لازمه حکومت مشروطه اینست که دسته‌یی سرکار باشد و تمام مسئولیت‌ها را قبول کند و دسته دیگر نقائص و معایب را بازگو کند . چون‌هیچوقت نمیشود در یک جامعه تمام مردم یک سلیقه و یک رای و یک فکر داشته باشند و حتی باوجودیکه اینطور تمام‌طبقات ملت ایران در پشت‌سر این مواد دوازده‌گانه صف بسته‌اند ولی در اجرای این اصول میتوانند احیانا باهم اختلاف سلیقه داشته باشند».

در دمکراسی سالم ، بحث میان احزاب بحث برسر سلیقه است نه اصول . چون خطوط اصلی سیاست مملکت‌روشن است و اقلیت واکثریت در اصولی که مصالح ملی آنرا اقتضا میکند اختلاف عقیده ندارند . بلکه احتمال دارد که هرکدام در زمینه کم و کیف و چگونگی اجرای برنامه‌های مملکتی سلیقه علیحده داشته باشند . مثل دو نفر مسافر که میخواهند از تهران به‌تجریش بروند . منتهیکی میگوید از جاده قدیم برویم ، دیگری میگوید خیر ، بهتر است از جاده جدید برویم وهرکدام برای اثبات نظریه خود دلایلی می‌آورند حال آنکه در اصل موضوع اختلافی ندارند . هدف که تجریش باشد یکی است .

بهمین دلیل است که شما می‌بینید در کشورهای بزرگ عالم ،در کشورهایی که دمکراسی شکل گرفته حزبی‌دارند وبرای جلب‌آراء بیشتر واحراز اکثریت بسختی باهم مبارزه میکنند ، باچربیدن کفه اکثریت بنفع یکی و کنار رفتن دیگری سیاست کلی مملکت عوض‌نمیشود وآنچه تغییر میکند روشهاست نه اصول .

درگذشته ، ما احزابی اینچنین نداشته‌ایم چون دمکراسی سالمی نداشتیم . احزابی که تشکیل میشد یا مقاصد کاملا متفاوتی داشتند که معمولا از تضاد سیاست‌های غیر ملی ریشه میگرفت یکی رنگ شمالی داشت ، یکی دیگر رنگ جنوبی . گاهی هم دولت برای‌تنفیذقدرت خود در مقابل احزاب و قدرتهای مخالف تشکیل حزب میداد که تاقدرت حکومت پشت‌سر حزب بود رونقی داشت و بمحض آنکه دولت بدست دیگری می‌افتاد چراغ حزب هم خاموش میشد . بجز این ، احزاب دیگری هم مثل علف‌های خودرو تشکیل میشد که هوس‌ها و مقاصد اشخاص علت وجودی آن بود و طبعا ارزشی و اهمیتی احرازنمیکرد.

البته آنروز کشور ما هم از نعمت وجود یک دمکراسی اصیل بی‌بهره بود وبفرض که دولتی میخواست برنامه‌یی برای مملکت‌تدوین‌کند هرگز به اجرای آن توفیق نمی‌یافت زیرا همانطور که شاهنشاه در شرفیابی نمایندگان حزب مردم میفرمایند «نیروهای ارتجاعی ـ وبازهم این اصطلاح قدیمی خودم را تکرار میکنم نیروهای متفق سرخ و سیاه ـ مانع هرنوع پیشرفتی میشدند برای اینکه هرقدمی درین زمینه مابه‌پیش برمیداشتیم آنها خودبخود وبلااراده اجبارا یکقدم به عقب میرفتند».

خوشبختانه در شرایط کنونی که هم دمکراسی ما از آن حالت‌بیماری ورخوت نجات یافته ودر مسیر منطقی خود قرار گرفته است، هم برنامه وهدف مملکت مشخص میباشد ، تشکیلات حزبی نیز که بنوبه خود یکی از ارکان دمکراسی سالم و بلکه از مظاهر اصیل اینگونه دمکراسی‌است چهره واقعی خود را باز می‌یابد و دو اجتماع بزرگ حزبی که در طول دو هفته اخیر در تهران تشکیل شد ، نوید بخش آنست که پایه‌های دمکراسی اصیل حزبی ـ یعنی حکومت اکثریت و نظارت اقلیت ـ در کشور عزیز ما استوار شده است و احزاب هرکدام براهی‌میروند که منطق دمکراسی حکم میکند.

قاهره ـ خبرگزاریها

نخستین جلسه کابینه‌جدید جمهوری متحدعربی امروز به ریاست انورالسادات در کاخ ریاست جمهوری تشکیل می‌شود. قرار است فردا رئیس جمهوری مصر نطق مهمی درباره آخرین تحولات اوضاع در جمهوری متحد عربی پس از کشف توطئه طرفداران علی صبری در جلسه فوق‌العاده پارلمان مصر ایراد کند .

سخنرانی سادات‌مستقیما بوسیله‌رادیو تلویزیون قاهره پخش خواهد شد .

روزنامه الاهرام نوشته است که پرزیدنت سادات در نطق خود توضیحاتی درباره قانون اساسی جدید و سیاست خود به نمایندگان خواهد داد .

الاهرام نوشته است که با تصویب این قانون اساسی دوران جدیدی در رژیم السادات آغاز خواهد شد . انورالسادات ضمنا در نطق خود جزئیات حوادثی راکه‌در روزهای‌اخیر درجمهوری متحد عربی روی داده به اطلاع نمایندگان خواهد رسانید .

درعین حال‌گزارش میرسد که بازجوئی ازعاملین توطئه علیه سادات همچنان‌ادامه دارد.کلیه شرکت‌کنندگان در توطئه‌اکنون یا در زندان بسر میبرند و یا تحت نظر قرار گرفته‌اند یک مقام نظامی‌درقاهره اظهارداشت کهبلافاصله‌پس‌از پایان بازجوئی محاکمه متهمان دردادگاه ویژه آغاز خواهد شد .

اوضاع در جمهوری متحد عربی‌پس‌از روز های تب‌آلود و بحرانی بحال عادی باز گشته است .

محمود سالم وزیر کشور جدید امروز با انتشار اعلامیه‌ای هرگونه تظاهرات خیابانی رادر قاهره و شهر های بزرگ دیگر قدغن کرد .

سالم در اعلامیه خود از مصریها درخواست کرده است که به کار عادی خود مشغول شوند .

وزیر کشورمصر ازکلیه مردم تقاضا کرده است بخاطر حفظ مصالح‌کشوراز هرگونه‌تظاهرات خودداری کنند بدستور دولت تعطیل کار کارخانجات نیز بهر عنوان ممنوع شده است . در چند روز اخیر صدها هزار نفر از مردم در قاهره بطرفداری از انورسادات به تظاهرات بزرگی دست زده بودند . در اعلامیه وزارت کشورمصر گفته شده که دولت کاملابراضاع مسلط است ومیتواندحقوق وآزادیهای مردم را حفظ کند.

آماده‌باش ارتش

روزنامه الاهرام‌در شماره امروز خود گزارش داده است تحقیقاتی که بعمل آمده نشان می‌دهد که عده‌ای از کارمندان رادیوو اعضای سازمانهای‌مخفی نیزدرتوطئه علیه‌پرزیدنت سادات شرکت داشته‌اند. کلیه مظنونین به شرکت در این توطئه دستگیر شده‌اند و تحقیقات برای‌روشن شدن جزئیات توطئه همچنان ادامه دارد .

الاهرام نام کسانی را که در بیست‌وچهارساعت‌اخیر بازداشت شده‌اند فاش نکرده است.

از طرف دیگر ارتش‌که اکنون تحت‌فرماندهی ژنرال‌محمدصادق قرار دارد همچنان درحال آماده‌باش بسر می برد .

ژنرال محمد صادق که پس از برکناری محمد فوزی اکنون پست وزارت جنك را بعهده دارد امروز دراسکندریه با گروهی از افسران عالی رتبه ملاقات کرد و مدتی پیرامون آخرین تحولات اوضاع سیاسی درمصر باآنهابه‌گفتگو پرداخت.

دولت جدید مصر از جنبه دیپلماسی نیز به فعالیت سیاسی شدیدی دست زده است .

محمود ریاض که در کابینه جدید پست‌وزارت امور خارجه

نکات تازه‌ای از توطئه کودتای ژنرال فوزی

بیروت ـ فرستاده مخصوص روزنامه لبنانی«الانوار» درقاهره جزئیات تازه‌ای از توطئه کودتای نافرجام علیه انورالسادات فاش کرده ، نوشته است که ژنرال محمد فوزی وزیر جنك فرمانده کل نیروهای مسلح مصر در صدد برآمده بود در آخرین ساعات بحران‌دست‌به کودتای نظامی بزند .

وی برای اجرای نقشه‌های خود بسیاری از افسران عالی‌رتبه و فرمانده نیروی هوائی و معاون فرمانده کل نیروهای زمینی را به‌تشکیل یك جلسه فوری دعوت‌می کند واز آنها درخواست می کند که در اجرای نقشه کودتابه وی کمك کنند . ولی فرمانده‌نیروی هوائی و معاون فرماندهی نیروهای زمینی حاضر نمی‌شوند نیروهای تحت فرماندهی خودرا در اختیار وزیر جنك بگذارند .یك‌عامل دیگر به شکست این نقشه کمك می کند و آن اینکه اندکی قبل از پایان این جلسه ژنرال محمد صادق رئیس ستاد ارتش باوجودمخالفت محمد فوزی وزیر جنك بزور وارد دفتر کار او شده و در آخرین قسمت گفتگوهای فرماندهان ارتش شرکت می‌کند . فردای آن روز بود که ژنرال محمد صادق مقام وزارت جنك را اشغال کرد ووفاداری بدون قید و شرط نیروهای مسلح مصر رانسبت به‌انورالسادات اعلام داشت .

مردم از مقابل اتنامی گریزند

کاتانیا ـ روستائیانی که در دامنه اتنا هستند ، وسائل زندگی خود را روی گاری ها و کامیونها گذاشته ، از این کوه دور میشوند و خود رااز خطرشط های مواد مذاب که همچنان از کوه سرازیر است ، میرهانند .

دهها خانواده از دهکده های «آفلیو» و «فورنازو» براه افتاده‌اند ، انفجار های شدیدی که در دهانه آتشفشان رخ میدهد مردم را مضطرب تر کرده و به این نتیجه رسانده است که آتش‌فشان به این زودیها خاموش نخواهد شد .

اکنون همپای مواد مذاب ، رودخانه‌ای از گاریها و وانت های حامل رختخواب، یخچال ، تلویزیون و هر چیز دیگر ره افتاده است و هر دو دریك جهت پیش میروند ، با این تفاوت که دومی از جلو اولی میگریزد . در بسیاری از نقاط مواد مذاب سفت شده و قشری ازسنگ های آتشفشانی را روی مزارع بوجود آورده است و آنها را از قابلیت کشت انداخته است .

مواد مذاب شب های منطقه را بانور سرخی روشن میکند ، دهانه های جدیدی در اطراف کوه بوجود آمده که از آنها مواد مذاب بیرون میریزد ، دیروز نیز در سراسر این منطقه مراسم دعا برهبری کشیشها انجام شد ، اماز فشار آتشفشان کاسته نشده است .

کناره گیری وزیر خارجه انگلیس

لندن ـ در محافل سیاسی لندن شایع است که سرالک دوگلاس هیوم وزیر امور خارجه انگلیس تا آخر سال جاری ازمقام‌خود کناره‌گیری کرده و بازنشسته خواهد شد .

هیوم در ماه ژوئیه ۶۸سال خواهد داشت . روزنامه «دیلی میرور» نوشته است‌که سفر وزیر خارجه انگلیس به پاریس برای شرکت در کنفرانس‌وزیران‌امور خارجه ده کشور اروپائی آخرین ماموریت سیاسی هیوم‌خواهد بود . بعقیده این روزنامه وزیر امور خارجه انگلیس درپائیز سال جاری‌بازنشسته خواهد شد وبه احتمال زیاد لرد گارنیگتن وزیر دفاع‌فعلی جانشین او خواهد شد .

زن ۱۳۰ ساله یونانی درگذشت

آتن ـ «بانو ماری دورو» کهن سال ترین زن یونان امروز در دهکده زادگاه خود در یونان مرکزی در ۱۳۰ سالگی‌درگذشت . خانم«دورو» قبل از مرگ از نزدیکان‌خود درخواست کرده بود که برای ناهار غذای مورد علاقه اورا تهیه کنند و این آخرین‌غذای او بود و دو ساعت بعدبرای همیشه‌چشم‌ازجهان فروبست.

او شش فرزند و چندین نوه و نتیجه و نبیره دارد

طوفان سهمگین ۲۰ نفر راکشت

دهلی‌نو ـ طوفانی باسرعت ۲۰۰ کیلومتر در ساعت در اطراف رود گنگ و شهرالله آباد هند سبب کشته شدن۲۰ نفر و مجروح شدن بیش از صد نفر گردید .

این طوفان که مدت ۴۵ دقیقه‌برشهر می وزید صد ها درخت را ریشه کن کرد ، تیر های تلفن و برق را از جا کند و ارتباط بین شهرو سایر نقاط را مختل کردو برق را قطع نمود .

خبرگزاری هند خبر می‌دهدکه‌خیابان های شهرامروز پر از تنه درختان وشیروانی های کنده شده عمارات و تیر های سرنگون شده برق بود. اکثر روزنامه های شهر بعلت خرابی ونبودن برق منتشر نشدند .

دیروز یك سرباز فراری ارتش امریکادر یك شهرسوئد در داخل یك هواپیمای اسکاندیناوی که آماده پرواز بود تلاش کرد هواپیما را برباید .

این سرباز یك دختر جوان مسافر را گرفت و چاقوئی روی گلوی او گذارد و تهدید کرد که اگر مسافران و کارکنان هواپیما از دستورات او تبعیت نکنند دختر را خواهد کشت اما کمی بعد پشیمان شد وخودش را تسلیم پلیس کرد. در عکس‌سربازفراری‌سیاهپوست امریکائی درحالیکه بوسیله‌یك کارمند هواپیما و یك پلیس سوئدی‌توقیف شده دیده‌میشود

عکس رادیوئی اطلاعات

در انفجار معدن ۳۲ نفر کشته شدند

کراچی ـ براثر انفجاریک معدن ذغال در«سینجی‌کلات» واقع در پاکستان غربی ۳۲ تن معدنچی کشته شدند ودو نفر مجروح گردیدند .

انفجار در عمق ۳۵۰متری یکی از دالان های معدن روی داد .

پسربچه ۹ ساله ۶ نفر را کشت

بیروت ـ یک پسربچه ۹ ساله پشت فرمان اتومبیل خانوادگی شان نشست وآن را راه‌انداخت . مادر وچهار خواهر او در اتومبیل‌بودند، اتومبیل پس‌از حرکت به درون چاه بزرگی افتاد و هرشش نفر هلاك شدند .

پلیس لبنان گفت : این عده برای پیک‌نیک به خارج از بیروت رفته بودند .

پلنگان‌سیاه اسرائیل دست به‌تظاهرات خونینی زدند

اورشلیم ـ تظاهرات «پلنگان سیاه» در اورشلیم حوادث وخیمی را به دنبال اورد و در جریان آن دوازده نفر از افراد پلیس و دهها نفر از تظاهر کنندگان و عابرین بشدت زخمی شدند . بیش‌از ۷۵ نفر ازپلنگان‌سیاه ازجمله ۲۰ زن از طرف ماموران انتظامی بازداشت شدند .

طبق گزارش کسانی‌که از نزدیك شاهد این زدوخورد ها بودند خیابان «بن‌یهود»که یکی از خیابان های بزرك اورشلیم است بیك میدان‌نبرد واقعی تبدیل‌شده‌بود . ویترین بسیاری از مغازه ها وشیشه پنجره ساختمان ها شکسته شده است . دویست نفر از افراد پلیس که با چماق و دستگاه های آب‌پاش مجهز بودند ساعت ها با تظاهر کنندگان که بسوی آنهابطری و سنك پرتاب می کردند در زدوخورد بودند .

پلنگان سیاه که عده‌زیادی از اعضای‌سازمان دست‌چپی افراطی «ماتژین»به آنهاملحق شده بودند درخواست می کنند که «شلوموهیل» از وزارت پلیس کناره‌گیری‌کند

پلنگان سیاه نام گروهی از جوانان اسرائیل است کهمی گویند در اسرائیل نسبت به یهودیانی که از کشور های آسیا وافریقا آمده‌اند سیاست تبعیض وجود دارد. زیراتمام مقامات دولتی و مهم کشور در دست یهودیانی است که دارای اصل و نسب اروپائی هستند .

امشب‌سنای‌امریکا به‌پیشنهاد منسفیلد رأی میدهد

واشنگتن ـ تعداد زیادی از سناتورهای آمریکائی که هنوز درباره پیشنهاد منسفیلد دایر بر تقلیل قوای آمریکا در اروپا به نصف‌تصمیم‌نگرفته‌اند امابطورکلی بااین اقدام موافقند، تعادلی در ترکیب قوا در سنای‌آمریکاایجاد کرده‌اند .

خبرگزاری‌آسوشیتدپرس‌نوشت: ۳۶ نفر سناتور موافق پیشنهاد منسفیلد هستند ، ۴۲ نفرمخالف آن اما ۲۲ نفر هنوز تصمیمی نگرفته‌اند .

امشب که پیشنهاد مزبور درسنا مطرح میشود مخالفان و موافقان صف‌آرائی کاملی خواهند کرد و دولت نیکسون تمام تلاش خود را برای جلوگیری از تصویب این پیشنهاد بکار خواهد برد .

سوریه، مذاکره با اسرائیل را رد کرد

دمشق ـ خبرگزاری‌فرانسه‌ـ فرماندهی منطقه‌ای حزب بعث سوریه اعلامیه مفصلی در باره تصمیماتی که در پنجمین‌کنگره منطقه‌ای‌حزب اتخاذ شده است انتشار داده در این اعلامیه که از رادیو دمشق پخش شدتاکید شده‌است‌که آزاد کردن‌سرزمین های‌اشغالی نخستین هدف‌دولت و حزب بعث سوریه را تشکیل می دهد .

حزب بعث سوریه ضمنا لزوم مقابله باتوطئه های امپریالیستی را دراین منطقه تائید کرده و اعلام داشته‌است روابط سوریه با کشور های دیگر براساس روشی‌خواهد بود که آنهانسبت به مسائل عربی به ویژه مسئله فلسطین اتخاذ خواهند کرد .

حزب‌بعث باردیگر پشتیبانی بدون قید و شرط خود را از سازمان مقاومت فلسطین تائید کرده و اعلام داشته است که سازمان مقاومت عامل‌مهمی در نبرد آزادی بخش‌به‌شمارمیرود.

کنگره حزب بعث سوریه‌قطعنامه شورای امنیت را رد کرده و اعلام داشته است که سوریه با هر گونه توافق و مذاکره با اسرائیل و شناسائی موجودیت آن مخالف است و حتی یک وجب‌ازسرزمین های اشغالی را به‌اسرائیل واگذار نخواهد کرد.

نیکسون گفت :

روابط دوستانه امریکا وچین ملی ادامه می‌یابد

واشنگتن ـ پرزیدنت نیکسون و «جیمزشن» سفیر جدید چین ملی دیروزقول دادند که‌روابط نزدیك بین دو کشور امریکا و چین ملی را ادامه دهند وبرای جلوگیری ازتوسعه کمونیسم در آسیای جنوب‌شرقی در کنار هم بایستند .

گرچه هیچیك از آندو ، اشاره‌ای بسیاست جدیدامریکا نسبت به‌چین کمونیست‌نکردند، اما مسلم است که این کار درواقع اعلام سیاست نیکسون نسبت به‌مسئله‌چین بوده است.

سفیر چین ملی گفت : ما و امریکا علاوه برعقیده به آزادی و حیثیت بشری ، عقیده داریم که به تجاوز نباید پاداش داده شود و حکومت تایوان نه فقط از کمك های مادی آمریکا ، بلکه بابت کمك های‌معنوی آن نیز متشکر استو اطمینان‌دارد که دوستان امریکائی به امر صلح و آزادی وفادار خواهند ماند .

نیکسون درنطق‌جوابیه خود از تایوان بمناسبت حمایت از امریکا بخصوص درمورد ویتنام تشکر کرد واظهار اطمینان‌نمود که دو کشور با روح همکاری می توانند برموانع موجود فلبه کنند . وی پیش‌بینی کرد که روابط امریکا و چین ملی از هر آزمایشی استوار بیرون خواهد آمد .

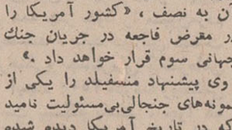

وانت‌لندرور یك تن

۶ سیلندر ـ تلفن ۶۶۰۰۷۳

چین هواپیمای جنگنده مدرن میسازد

واشنگتن ـ چین کمونیست سرگرم تولید نوعی هواپیمای جت جنگنده دوموتوره است که از «میك ـ ۱۹» ساخت شوروی پیشرفته‌تر و مدرن تر می‌باشد.

مقامات وزارع دفاع امریکا که این مطلب رافاش کردند خاطر نشان نموده‌اند : اهمیت این کار در آن است که چین اکنون توانائی تولید جت‌هائی را دارد که خود طراح آن است .این هواپیما قادراست باسرعتی‌بیش از دو برابر سرعت صوت حرکت‌کند و بردآن ۴۸۰ تا ۸۰۰ کیلو متر است .

چین کمونیست تاکنون هواپیما های خودرا ازروی نمونه هواپیما هائی که در اوایل سال ۱۹۶۰ از شوروی دریافت کرده بود می‌ساخت ولی‌اکنون می‌تواند هر ماه بین ۵ تا ۱۰ فروند از نوع هواپیمائی که خود طراحی کرده تولید نماید . میزان ارتفاع این هواپیما تا ۱۶ هزار متر است .

تظاهرات ضد شوروی درامریکا

واشنگتن ـ امروز بار دیگر از طرف «اتحادیه دفاع یهود» تظاهراتی علیه شوروی در واشنگتن برگزار شد.

تظاهر کنندگان که بیشتر آنها از جوانان یهودی بودند شعار های ضد شوروی می دادندو درخواست می کردند که به محاکمه یهودیان در شوروی پایان داده شود.

سفارت شوروی در واشنگتن بدنبال این تظاهرات‌بار دیگر نسبت به «تحریکات جدید» اعضای اتحادیه دفاع یهود علیه دفتر خبرگزاری تاس به دولت امریکا اعتراض کرد.

در یادداشت اعتراضیه دولت شوروی گفته شده‌است که باوجود اعتراضات مکرر شوروی مقامات واشنگتن هیچگونه اقدام موثری‌برای‌پایان‌دادن‌به اقدامات‌جنایتکارانه «اوباش صهیونیست» بعمل نیاورده‌اند.

اثر محیط در ایجاد سرطان

ژنو ـ پروفسور «جان‌هیگی‌سون» رئیس آژانس بین‌المللی برای تحقیق درباره سرطان امروز گفت دلایلی در دست است که نشان میدهد ۸۰ درصدسرطان های انسانی مستقیما یا بطور غیرمستقیم‌ناشی از عوامل‌محیط است و بهمین دلیل میتوان جلوی آنها را گرفت .

چین ، سربازان انگلیسی را آزاد کرد

هنك‌کنك ـ هشت سرباز انگلیسی که دیروز عوضی از مرز چین گذشته‌و توقیف شده بودند، نیمه شب دیشب پس‌از ۹ ساعت ونیم توقیف آزاد شدند .

سخنگوی ارتش انگلیس در هنك‌کنك گفت که سربازان حالشان خوب بود ولی خسته بودند و با تجهیزات و وسایل نقلیه خود برگشته بودند .

این حادثه در دهکده مرزی «شاتاتوکوك» در شمال غربی هنك‌کنك رخ داد که مرز آن با چین کمونیست فقط یك خیابان است .

یکی از مقامات دولتی گفت: بمحض اینکه وسیله نقلیه‌وارد خاك چین شد، سربازان چینی راه را بستند و مانع حرکت اتومبیل‌به خاك‌هنك‌کنك شدند. ارشد این گروه یك گروهبان ۴۰ ساله بود و بقیه سرجوخه و سرباز بودند .

مقامات انگلیسی کوشیدند با بلندگو چینی‌ها را قانع کنند که سربازان انگلیسی اشتباه کرده‌اندوبعد حکومت‌هنك‌کنك از مقامات‌چینی معذرت‌خواست. بهمین جهت آنها هم تقریبا بسرعت سربازان انگلیسی را آزاد کردند .

کودکستان ـ دبستان ـ دبیرستان

ایران‌سوئیس

در خردادماه سال ۵۰ همه‌روزه از ساعت ۹ صبح الی ۱ بعد از ظهر ثبت نام مینماید .

۱ـ۲ آ ـ ۵۴۷۳

بانك ایران وخاورمیانه

آگهی انعقاد دوازدهمین مجمع عمومی سالانه

بدینوسیله باطلاع صاحبان محترم سهام میرساند که دوازدهمین مجمع عمومی سالانه بانك ایران و خاورمیانه ساعت پنج بعداز ظهر روز سه‌شنبه۲۵ خرداد ماه ۱۳۵۰ درداره مرکزی بانك واقع درکوچه برلن تشکیل خواهد گردید .

دستور جلسه :

۱ـ رسیدگی به ترازنامه و حسابهای سودوزیان

۲ـ استماع گزارشهای رئیس هیئت مدیره ـ هیئت مدیره ـ بازرسان و ممیزین حسابها .

۳ـ تصویب پرداخت سود سهام .

۴ـ انتخاب اعضاء هیئت مدیره برای سال ۱۳۵۰ و تعیین میزان پاداش آنان برای سال ۱۳۴۹

۵ـ انتخاب بازرسان و تعیین میزان پاداش‌آنان .

صاحبان سهام بانام که دعوتنامه کتبی برای آنان فرستاده شده است میتوانند درمجمع عمومی فوق شخصا حضور بهمرسانیده و یا نماینده خود را برای این‌منظور معرفی فرمایند و صاحبان سهام بی‌نام برای شرکت در دادن رای باید گواهینامه های سهام بی‌نام مربوطه راکه دردست داشتن آنها ملاك مالکیت سهام خواهد بود ارائه فرمایند .

هیئت‌مدیره بانك ایران و خاورمیانه

آگهی مجمع همگانی فوق‌العاده

از صاحبان سهام شرکت سهامی فلز انارك دعوت میشود که ساعت چهار بعد از ظهر روز دوشنبه بیست‌وچهارم خردادماه ۵۰ برای شرکت در مجمع عمومی فوق‌العاده در مرکز شرکت واقع در انارك حضور بهمرسانند .

دستور جلسه :

۱ـ ازدیاد سرمایه شرکت .

۲ـ تبدیل‌نام‌شرکت‌ازشرکت سهامی بشرکت سهامی‌خاص.

شرکت سهامی فلز انارك

آگهی مجمع عمومی عادی سالیانه

از صاحبان سهام شرکت سهامی کلوت دعوت میشود که ساعت پنج بعداز ظهر روز شنبه ۲۲ خرداد ماه ۵۰ برای شرکت در مجمع عمومی عادی سالیانه در دفتر شرکت واقع در خیابان شاه سمنان حضور بهمرسانند .

دستور جلسه :

۱ ـ استماع و تصویب گزارش هیئت مدیره وبازرسان.

۲ـ رسیدگی و تصویب ترازنامه سال ۴۹

۳ـ تبدیل نام شرکت‌ازشرکت سهامی‌بشرکت سهامی‌خاص.

۴ـ انتخاب دو نفر بازرس برای مدت یکسال .

شرکت سهامی کلوت . سمنان

آ ـ ۵۴۸۵

آگهی دعوت مجمع عمومی عادی سالیانه

از صاحبان سهام شرکت سهامی فلز انارك دعوت می‌شود که ساعت نه صبح روز دوشنبه بیست‌وچهارم خردادماه ۵۰ برای شرکت در مجمع عمومی عادی سالیانه در مرکزشرکت واقع در انارك حضور بهمرسانند

دستور جلسه :

۱ـ استماع و تصویب گزارش هیئت مدیره وبازرسان.

۲ـ رسیدگی و تصویب ترازنامه سال ۴۹ و تصمیم‌راجع بسود ویژه

۳ـ انتخاب هیئت مدیره و بازرسان .

شرکت سهامی فلز انارك

آ ـ ۵۴۸۷

آموزشگاه زبان انگلیسی طاهری

برای کلاسهای جدیدفشرده کنکور و اعزام دانشجو بخارج که از اول خردادماه شروع‌میشودثبت‌نام مینماید .

نشانی : خیابان پهلوی بالاتر از چهارراه امیراکرم‌کوچه ماه تلفن۴۲۳۱۵

یکی از ربایندگان کنسول اسرائیل توقیف شد

صدها نفر از دست چپی ها در سراسر ترکیه بازداشت شدند

استانبول ـ خبرگزاری فرانسه ـ یونایتدپرس ـ نیروهای پلیس وارتش ترکیه برای توقیف چریکهای مسئول ربودن کنسول اسرائیل دست به بازداشت دستجمعی عناصر دست چپی در سراسر کشور زده‌اند و ظرف یك روز صدها نفر را بازداشت کرده‌اند از تعداد دقیق بازداشتی اطلاعی دردست نیست ولی گفته میشود تعداد آنها نزدیك بیك هزار نفر است . درتاریخ جمهوریت ۴۷ ساله ترکیه هرگز سابقه نداشته که این تعداد افراد در یك روز بازداشت شوند ، دیروز دولت ترکیه اعلام کرد که یك نفر از ربایندگان کنسول اسرائیل درمیان بازداشت شدگان است و تهدید کرد که بهیچوجه حاضر به مصالحه با عناصر دست‌چپی نیست ، دولت ترکیه در عین حال مجددا تهدید کرد که رفقای چریکهای رباینده که در زندان هستند تیرباران خواهند شد .

استانبول ـ خبرگزاری فرانسه ـ نیروهای امنیت ترکیه یکی از ربایندگان سرکنسول اسرائیل را در استانبول بنام «ایحان یالین» دستگیر کردند و جستجو برای دستگیری سایر شرکت کنندگان در ربودن «الروم» کنسول اسرائیل ادامه دارد .

«یالین» با همکاری حمزه اوزکان ، ناهید تور ویک نفر دیگر از اعضای سازمان سری «ارتش آزادی‌بخش ترك» روز دوشنبه دیپلمات اسرائیلی را از خانه خود در استانبول ربودند . شانزده نفر دیگر که دراین آدم دزدی شرکت داشتند نیز تحت تعقیب هستند اکنون ماموران امنیت که در استانبول بحال آماده باش درآمده‌اند در جستجوی این عده هستند .

یک مقام مطلع در استانبول اظهار داشت تعداد کسانی‌که در ۲۴ ساعت اخیر در ترکیه بازداشت شده‌اند به دویست و پنجاه نفر میرسد. دولت‌ترکیه اعلام داشته است درصورتیکه دیپلمات اسرائیل بیدرنگ آزاد نشود تمام کسانی که مستقیما یا بطور غیرمستقیم در ماجرای ربودن «الروم» شرکت داشته‌اند بازداشت خواهند شد .

بازداشت شدگان عموما عضو «ارتش‌آزادی‌بخش‌ترکیه» ویا کسانی هستندکه به‌عملیات غیرقانونی دست زده‌اند .

از طرف دیگر گزارش‌می‌رسد که ده نفر از چهل نفری که نیروهای امنیتی در جستجوی آنها هستند خودرا به مقامات فرمانداری‌نظامی‌معرفی‌کرده‌اند. یکگزارش دیگر ازاستانبول حاکی استکه «یالین» یکی از ربایندگان کنسول اسرائیل نیز که خبر دستگیری وی از طرف ماموران فرماندار نظامی اعلام شده شخصا خود را به نیرو های امنیتی تسلیم کرده است . نیروهای انتظامی همچنین اتومبیلی را که «الروم» با آن به نقطه نامعلومی برده شده است پیداکرده‌اند یکگزارش دیگر حاکی است که «یالین» بوسیله پدرش به مقامات پلیس تحویل شده است .

فرماندار نظامی استانبول دیشب باردیگراز مردم‌استانبول درخواست کردکه برای پیدا کردن «الروم» بانیروهای‌امنیتی همکاری کنند .

ازطرف دیگر دادستان نظامی ترکیه‌برای «عمرانیا» تروریست عضو سازمان مخفی «ارتش آزادی‌بخش ترکیه» که اکنون در دادگاه نظامی شماره یک محاکمه می‌شود درخواست اعدام کرد .

وی در ماجرای دستبردزدن به یک بانک استانبول که منجر به کشته شدن یکی از نگهبانان بانک گردید شرکت داشت .

بقیه در صفحه ۱۷

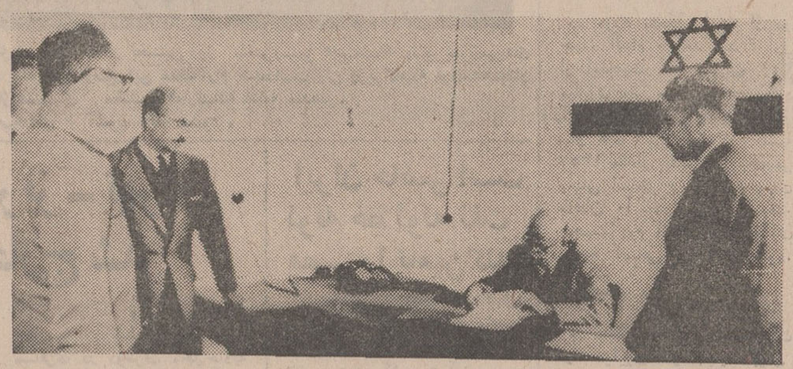

برای دستگیری ربایندگان کنسول اسرائیل‌که دهسال‌قبل‌خود ازعوامل موثر دراعدام آدولف‌آیشمن رهبر معروف‌رژیم هیتلری آلمان بودظرف ۲۴ ساعت اخیر صد ها نفر از دانشجویان، روشنفکران، استادان، سیاستمداران ورهبران‌اتحادیه‌های‌کارگر دستگیر شده‌اند افرائیم ـ الروم، ده سال قبل معاون یکواحد از افراد پلیس اسرائیل بود که در جریان ربودن آیشمن و محاکمه و اعدام او نقش مهمی ایفاء کرد

در عکس‌آیشمن (سمت چپ نفر اول) و افرائیم‌الروم (نفر اول سمت راست) هنگام بازجوئی از آیشمن دیده میشوند.

روش آشتی ناپذیر دولت ترکیه

لندن ـ روزنامه دیلی تلگراف نوشت : اقدام آشتی ناپذیر ترکیه بعد از ربودن دیپلمات اسرائیلی نشان می‌دهد که این روش برای دولت های غیر مصمم‌تر سرمشق باشد، ممکن است این اقدامات سرنوشت وخیم‌سرخسول ربوده شده را تغییر ندهد ، اما نمونه‌ای بدست میدهدکه چه باید کرد .

دولت ترکیه معامله برسر آزادی‌الروم را رد کرده است و برعکس قانونی برای صدور حکم اعدام در مورد اعضاء «ارتش نجات ملی ترکیه » وضع نموده است .

حکومت قبلی دمیرل توانست کاری کند که چهار آمریکائی ربوده شده آزاد شوند، اما دولت جدید ترکیه روش سخت تری را برگزیده است .

این روزنامه اقدامات ترکیه را با اقدامات دولت اوروگوئه که چهار ماه است برای آزاد کردن سفیر انگلیس از دست چریکهای «توپامارو»کاری نکرده مقایسه نموده است .

روزنامه می‌افزاید : در اطراف ترکیه کشور هائی هستند که از این موج شورش ، تروریسم و تجزیه‌طلبی حمایت میکنند ، اریم نخست وزیر ترکیه در نطق یك ماه پیش خود تلویحا شوروی ، بلغارستان ، عراق ، و سوریه را دست اندرکار حمایت از عملیات تروریستها دانست و علت آنهم این است که همسایگان عرب ترکیه بیشتر مستعدند که آلت دست شوروی برای تضعیف «ناتو» شوند .

انتقاد روزنامه‌های ترکیه از اقدام چریکها

استانبول ـ دو روزنامه متنفذ ترکیه بشدت به ربودن سرکنسول اسرائیل در استانبول اعتراض کردند، روزنامه دست چپی «جمهوریت» نوشت : روش های تروریستی از راست یا چپ فایده‌ای برای ملت ندارد، این جریان در امریکای لاتین و کانادا مسلم شده است که تروریستها از آدم دزدی چیزی بدست نمی‌آورند ، بلکه برعکس با ایجاد جریان تروریستی افکار عمومی بیشتر مخالف چریك های شهری شده و موقعیت هائی برای تحکیم جریان های ضد چریکی ایجاد شد .

روزنامه معتدل «ملیت» نوشت : تروریستها ۱۰ تا ۲۰ سال ترکیه را عقب برده‌اند ، ملتی‌که تروریستها بنام آنها این کار ها را انجام میدهند واکنش نشان میدهد و متنفر میشود ، تروریستها نه فقط لزوم حکومت نظامی را ثابت کرده‌اند ، بلکه اقدامات شدیدتر را الزام‌آور نموده‌اند .

جلسه فوق‌العاده کابینه اسرائیل

اورشلیم ـ اسرائیل دیروز تنفر خودرااز «عمل‌جنایتکارانه» ربودن سرکنسول اسرائیل در استانبول ابراز کرد واز ترکیه خواست که حداکثر تلاش خویش را بکند که جان سر کنسول نجات داده شود .

کابینه اسرائیل در یك جلسه دوساعته از تلاش های ترکیه تشکر کرد و نگرانی خود را از سرنوشت «افرائیم الروم» که پریروز ربوده شده ابراز نمود. خانم گلدامایر تلگراف دلداری به همسرالروم مخابره کرد و اباایان وزیر خارجه جزئیات تماس با دولت ترکیه رابرسر این مسئله به کابینه گزارش داد . در اعلامیه بعد از جلسه کابینه‌بود که دولت اسرائیل ازاین عمل ابراز تنفر نمود .

یک‌هفته‌است مردم تهران شب‌وروز می‌خندند و تورم‌رودهٔ پیدا کرده‌اند!

یك هفته است تهران پر ازهیجان شده و تب خنده همه‌را فرا گرفته است...خنده‌بخاطر دو بمب خنده، بخاطر دوهنرمند محبوب اصفهان وحدت‌وارحام‌صدر در فیلم «شوهر پاستوریزه»

آغاز دومین هفته نمایش باموفقیتی عجیب و باور نکردنی از فردا صبح در سینماهای

اونیورسال ـ میامی ـ پاسیفیک ـ ایران ـ سانیا

تیسفون ـ مارلیک ـ مونت کارلو ـ پانوراما

پرسپولیس و...آستارا ـ و...سیلوانا

مواظب روده‌هاتون باشید

وحدت و ارحام‌صدر

دو گلوله نمک

سهامداران محترم

شرکت تعاونی فرهنگیان تهران

بمناسبت سالگرد روز ۲۳ اردیبهشت ماه (روز تعاون) و به پیروی از نیات خیرخواهانه‌شاهنشاه‌آریامهر بمدت یکماه از ۲۳ اردیبهشت ماه فروش فوق‌العاده محصولات کارخانه آزمایش شامل : کولر ـ یخچال ـ تلویزیون ـ را باشرایط کاملا استثنائی اعلام میدارد .

شرکت تعاونی فرهنگیان تهران

اگر تا ساعت ۱۰ بعدازظهر روز پنجشنبه

۳۰ اُردیبهشت

حساب پس‌اندازی با مانده حداقل ۲،۰۰۰ ریال در

بانک تجارتی ایران و هلند

بازکنید و یا مانده حساب پس انداز خود را به ۲،۰۰۰ ریال بالا ببرید

۱،۰۰۰،۰۰۰ ریال جایزه ممتاز

وصدها جوایز نقدی در انتظار شما خواهد بود

با دفترچه پس انداز خود میتوانید از هر شعبه بانک پول بگیرید

و یا به حساب خود پول بگذارید

تا سه برابر موجودی حساب (امروز برای فردا) وام بگیرید

تلویزیون

بلر

جام جهان نما

با تصویر روشن و صدای صاف

کالای صوتی

مرکز فروش و نصب پخش صوت استریو ـ رادیو گرام ـ تلویزیون ـ اتومبیل ـ منزل ـ محل کار

با ضبط بهترین آهنگهای استریو فونیک روز جهان

خیابان قدیم شمیران ایستگاه داودیه تلفن ۷۷۷۳۲۹

افتتاح باغ مصفای هتل نادری

از چهارشنبه بیست‌ونهم اردیبهشت‌ماه ۱۳۵۰

با ارکستر معروف ئی کاستلانی

باغ هتل نادری خیابان نادری تلفن ۳۱۳۶۱۰

جنرال استیل

اولین یخچال ساخت ایران

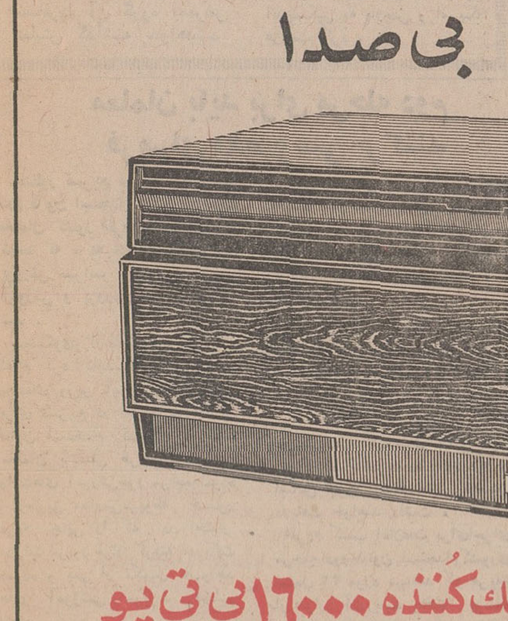

در اندازه‌های ۵ـ۶ـ۷ـ۹ـ۱۱ و ۱۴ فوتی

مرکز پخش: شرکت سهامی پارس وامریکا

تلفن ۷۶ الی ۶۶۹۴۷۳

از شهرستانها نماینده فعال میپذیرد

کولرگازی

توشیبا

بی صدا

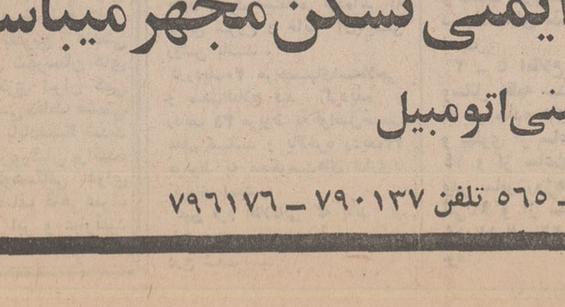

با قدرت خنک کنندگی ۱۶۰۰۰ بی تی یو

قابل استفاده با ولتاژهای مختلف برق در سراسر کشور

توشیبا سازنده بیش از ۶۰۰ نوع لوازم الکتریکی و الکترونیکی

Toshiba

امروزه در معماری نوین تمام مغازه و ساختمانهای مدرن بادرهای شیشه ایمنی نشکن مجهز میباشد

شرکت سهامی شیشه‌های ایمنی ایران مرکز پخش درهای شیشه‌ای وانواع شیشه ایمنی اتومبیل

فروشگاه مرکزی ، خیابان مخصوص شماره ۴۹ ـ ۵۱ تلفن ۹۵۵۱۱۴ ـ ۹۵۳۶۴۲ فروشگاه شماره ۲ خیابان تهران نوشماره ۵۶۷ ـ ۵۶۵ تلفن ۷۹۰۱۳۷ ـ ۷۹۶۱۷۶

میزان معافیتهای مالیاتی در باره صنایع داخلی

خبرهای روز

معاون جدید وزارت‌منابع طبیعی

آقای ناصر خسرخی در ساعت ده و نیم امروز درکاخ نیاوران بحضور شاهنشاه آریامهر شرفیاب شد وآقایان پرویز خبیر را بسمت معاون اداری و مالی وزارت منابع طبیعی و جعفر محسن زاده را بسمت رئیس‌صندوق‌عمران مراتع معرفی کرد .

مسابقات اسبدوانی

ساعت ٤ونیم بعد از ظهر فردا دومین دوره ازمسابقات اسبدوانی و سومین دوره‌از این مسابقات روز جمعه در میدان مسابقات کانون سوار کاران ایران برگزار خواهد شد .

معاونان جدید سازمان برنامه بزودی معرفی میشوند

دکتر بهمن آبادیان معاون طرح و برنامه سازمان برنامه عازم واشنگتن شد تا پست کارشناس بانک بین‌المللی را که‌درگذشته چند سالی بعهده داشت مجدداً تحویل بگیرد. بهمین مناسبت بدعوت دکتر خدّاداد فرمانفرمائیان مدیر عامل سازمان برنامه بعد از ظهردیروز گروهی ازدوستان و همکاران آبادیان در مراسم تودیع با وی ، شرکت‌کردند.

انتخابات شرکت پس‌انداز مسکن

جلسه مجمع عمومی‌شرکت پس‌انداز و وام مسکن‌تهران ساعت ۳ بعد از ظهر دیروز به ریاست آقای مهندس‌بهنیا مدیر عامل بانک رهنی ایران تشکیل شد و دراین جلسه که تا ساعت ۱۱ شب ادامه داشت ، اساسنامه شرکت باتفاق آراء تصویب شد . سپس اعضای اصلی هیات مدیره و اعضای علی‌البدل و حسابرسان شرکت بشرح زیر انتخاب شدند :

اعضای اصلی ـ آقایان : محمد مشیری یزدی، دهقان، موتمن ، معماری ، بهروز طاهباز ، دکتر حسن ثابتی رحمتی ، مصداقی، هاشمی ، مشیر ، جفرودی و جمعیت خیریه فرح پهلوی . ضمناً آقایان امیرشاهی ، سادات اخوی ، عزیزالله شیبانی به سمت‌اعضاء علی‌البدل‌وآقایان ایرم ، ناصر سیاح وابراهیمی به سمت حسابرسان شرکت مذکور انتخاب شدند .

فیلم گروه جهانی تسلیح اخلاقی

در جلسه هفتگی که ساعت شش تا هشت عصر فردا در مرکز بنیاد تسلیح اخلاقی ایران ۱۰۰۲ دو راهی قلهک تشکیل میگردد گزارشی از نتیجه مسافرت چهار هفته‌ای گروه جهانی تسلیح اخلاقی‌بایران وبرنامه های آن گروه در تهران ، اصفهان وشیرازبحضار داده میشود و فیلم مربوط به مسافرت آن گروه بمعرض نمایش گذاشته خواهدشد.

والاحضرت شاهدخت اشرف پهلوی در قم

والاحضرت شاهدخت‌اشرف پهلوی قبل از ظهرامروزبرای زیارت حرم مطهر حضرت معصومه (ع) به قم رفتند و مورد استقبال مقامات دولتی و ملی قرار گرفتند ، والاحضرت پس اززیارت‌حرم حضرت معصومه ازبیمارستان نکوئی قم بازدید کردندوبعد از ظهر به تهران مراجعت کردند ، مشروح بازدید والاحضرت در شماره آینده چاپ میشود .

وزیر فرهنگ شوروی به تهران آمد

امروز ساعت یک بعداز ظهر خانم «یکاترینا‌الکسیونا‌فورتسوا» وزیر فرهنگ اتحاد جماهیر شوروی وارد تهران شد .

وزیر فرهنگ شوروی که‌به دعوت آقای پهلبد وزیرفرهنگ وهنر به ایران آمده است در فرودگاه مهرآباد مورد استقبال ایشان و جمعی از مقامات وزارت امور خارجه و مقامات سفارت شوروی‌در تهران قرار گرفت .

وزیر فرهنگ شوروی یک هفته در ایران اقامت خواهد کرد و در این مدت ازمراکز فرهنگی، هنری همچنین‌آثار باستانی شیراز و اصفهان بازدید به‌عمل خواهد آورد.

اعضای شورای سازمان اسناد ملی

بنابه پیشنهاد وزارت‌علوم و آموزش عالی و تصویب هیات دولت آقایان استاد مجتبی مینوئی و دکتررزیاب خوئی استادان دانشگاه تهران ، برای مدت سه‌سال بعضویت شورای سازمان اسناد ملی ایران وابسته‌به سازمان امور اداری‌و استخدامی کشور منصوب شدند .

برنامه هنر برای‌مردم

یکصد و چهل و هفتمین برنامه از سلسله برنامه های هنر برای مردم از ساعت ۵ و نیم بعدازظهر فردا دریاشگاه پهلوی برای کادر پرسنل اداره مخابرات نیروی زمینی شاهنشاهی با شرکت‌بهشته ـ الهه ـ پرتو ـ مسعودی ـ گلپایگانی ویک نفر آماتور اجرا میشود .

شرکت درکنگره

دکتر ناصر معین‌زاده‌متخصص‌و جراح گوش وحلق و بینی‌برای شرکت‌در کنگره دییران‌انجمن گوش و حلق بینی و کنگره اندیسکپی به پاریس و امریکا عزیمت کرد .

معلمان باید برای مرحله دوم فرمهای مخصوصی پر کنند

بمنظور تسریع در اجرای مرحله دوم قانون استخدام کشوری‌درمورد معلمان کشور «فرم»مخصوصی‌تهیه شده که ، به ادارات آموزش و پرورش سراسر کشور و نواحی آموزش و پرورش تهران ارسال شد .

سخنگوی‌وزارت‌آموزش وپرورش اعلام کرد که‌بدستور دکترفرخ‌رو پارسای وزیر آموزش و پرورش برای تسریع در اجرای مرحله‌دوم قانون استخدام کشوری ، کلیه معلمان بایستی هرچه زودتر به واحدهای آموزشی‌خود مراجعه‌نموده و ازطریق مدارس‌مربوطه خود «فرم» چاپی را که در اختیار ادارات مزبور قرار گرفته ،دریافت نموده و پس از تکمیل به واحد های آموزشی مربوط تسلیم دارند .

این سخنگو گفت «فرم» های مذکور، از چند روز قبل آماده و به‌تمام نقاط کشور ارسال شده است و هریك از معلمان که به نواحی آموزش و پرورش مراجعه کنند میتوانند این«فرم» رادریافت نموده و وضع خدمتی‌خود را ازبدو ورود به وزارت آموزش و پرورش تاکنون در آن منعکس کنند .

طبقه‌بندی

طبق طرحی که جهت طبقه بندی معلمان تهیه شده است ، و با استفاده از «فرم کسب‌اطلاعات» در اداره کل کارگزینی و توجه به شرایط احراز ، معلمانی که بایستی در گروههای بالاتر قرار گیرند ، حکم جدید خود را بر اساس طرح طبقه‌بندی معلمان دریافت خواهند داشت .

«فرم» کسب اطلاعات برای‌اجرای مرحله دوم قانون استخدام‌کشوری شامل ۳۲ مورد میباشد که هریك از موارد آن باید بدقت توسط معلمین تکمیل و تسلیم اداره آموزش و پرورش گردد ومسئول کارگزینی‌موظف‌است که‌مندرجات «برك اطلاعات» را بررسی وصحت آن راگواهی کند .

مرخصی بدون حقوق

درمورد تکمیل ردیفهای ۲۹ و ۳۰و۳۱و۳۲ «برك اطلاعات» مزبور معلمان دخالتی نخواهند داشت و کارگزینی‌های آموزش و پرورش مکلف هستند که اطلاعات مورد نیاز را با مراجعه به پرونده‌معلم در برك اطلاعات قید نمایند .

ردیف ۲۹، مربوط به احکام معلمینی است که از مرخصی‌های بدون حقوق استفاده کرده‌اند که تاریخ شروع و خاتمه آن‌بایستی روشن باشند .

دررديف۳۰ مرخصیهای‌استعلاجی و صعب‌العلاج قید گردیده و ردیف ۳۱ مربوط به فواصل‌خدمت معلم میباشد و بالاخره ردیف۳۲ مربوط به محکومیت‌های اداری‌یا کیفری است .

عین فرم اطلاعاتی که باید از طرف معلمین پر شود در صفحه۱۷ درج شده است .

پیش‌بینی هوا

هوای استان مازندران و خراسان قسمتی ابری در بعضی نقاط همراه با رگبار که بتدریج از مقدار ابر ها کاسته خواهد شد . هوای استان‌های‌آذربایجان‌و گیلان کمی ابری بتدریج قسمتی ابری .هوای شهرستان های غربی و مرکزی ایران کمی ابری در بعضی نقاط قسمتی ابری همراه بابادنسبتا شدید در سطح‌زمین‌ورگبار پراکنده در مناطق کوهستانی .هوای بقیه نقاط صاف گاهی‌همراه با لکه های ابر و غبارآلود خواهد بود .

---

* در نواحی مرزی کلیه‌صنایع برای ده سال از مالیات معاف شدند
* صدور تولیدات صنایع به خارج از کشور موجب افزایش مدت‌معافیت‌میشود

دومین جدول‌معافیتهای صنعتی که بتصویب کمیسیون دارائی مجلس شورایملی رسیده است برای‌اجرا بوزارت دارائی ابلاغ گردید .

براساس این جدول میزان‌معافیت از ٤٠ تا ۱۰۰ درصد و مدت آن از هشت تا دهسال است .

جدول معافیتهای صنعتی

۱ـ کلیه صنایع در نواحی مرزی مذکور در زیر برای مدت ۱۰سال مشمول صددرصد معافیت مالیاتی میباشند :

الف ـ شهرستان نقده ـ شهرستان مهاباد ـشهرستان بانه ـشهرستان سقز ـ شهرستان مریوان ـ شهرستان اورامان ـ شهرستان ایلام ـ شهرستان سوسنگرد .

ب ـ کرانه خلیج فارس از بندر دیلم تا گاوبندی بین خط ساحلی وحدود زمینی شهرستان بوشهر .

پ ـ شهرستان لنگه ـ شهرستان بندر عباس ـ شهرستان میناب.

ت ـ شهرستان‌های چابهار ـ ایرانشهر ـ سراوان ـ زاهدان ـ زابل ـ سیرجند ـ بخش خواف ـ شهرستان تربت جام ـ بخش سرخس .

ث ـ شهرستان درگز ـ بخش باجگیران ـ بخش نمین ـ دشت مغان ـ بخش خداآفرین ـبخش کلیبر ـ بخش جلفا ـ شهرستان ماکو.

هشت سال

۲ـ کلیه صنایع در نواحی‌مرزی ذیل :

بجنورد ـ آستارا ـ قصر شیرین برای مدت هشت سال مشمول صددرصد معافیت مالیاتی‌میباشد.

ولی در صورتیکه ظرف مدت مذکور بطور متوسط تا ده‌درصد از تولیدات آن صنایع طبق‌گواهی وزارت اقتصاد بخارج از کشور صادر شده باشد مدت معافیت مزبور به‌نه سال وهرگاه درصد صادرات در مدت هشت سال تا بیست درصد باشد مدت معافیت مزبور بده سال افزایش میابد.

۳ـ صنایع واقع در شعاع‌پنجاه کیلو متر از مرکز شهر اصفهان بتائید انجمن شهر در صورتیکه در هر یک از سالهای مدت‌معافیت حداقل میزان صادرات کالا تولیدی آنها به ۱۵ درصد برسد از صد درصد معافیت و در صورتیکه‌به۱۰ درصد برسد از هشتاد درصد و در صورتیکه به ۵درصد برسداز شصت درصد و در صورتیکه به۲ درصد برسد از ٤٠ درصدمعافیت درسال صدور استفاده خواهد نمود و در غیر صور فوق‌الذکر معافیت مزبور معادل ۳۰٪ درآمد مشمول مالیات بمدت پنج سال خواهد بود.

٤ـ کلیه صنایع در سایر نواحی وهمچنین صنایع هواپیمائی ایران واقع در ناحیه تهران برای مدت پنج سال مشمول صددرصد معافیت مالیاتی میباشد باستثنای سایر صنایع واقع در ناحیه تهران که تا شعاع ۱۲۰ کیلو متری ازمرکز شهر تهران به تایید انجمن شهر مشمول معافیت مالیاتی موضوع ماده ۹۸ نمیباشد .

غیر مشمول

۵ـ صنایع زیر در هیچیک از نواحی کشور مشمول معافیتهای این جدول نخواهد بود ـالکل و ترکیبات الکلی باستثنای الکل صنعتی .نوشابه‌های غیر الکلی‌که تمام یا قسمتی از مواد اولیه آن‌از خارج وارد کشور میگردد . بستنی سازی . سقز و آدامس سازی . چای خشک کنی . لوازم آرایش . مبل سازی و دروپنجره سازی اعم ازچوبی آهنی.کبریت‌سازی .انواع پوشش نسجی ـ چوبی ـ لاستیکی و پلاستیکی برای کف و یا سقف یا دیوار ساختمان و مصارف مشابه .کرکرمسازی . سنگبری از هرنوع سنگ .سرامیک سازی برای نما و پوشش ساختمان . چاپ .ورق‌بازی . صفحه موسیقی. بهجز پشم شوئی . قالی‌شوئی و پرشوئی و مانند آن خشک شوئی. ماشین شوئی و سرویس وسایط نقلیه زمینی . تعمیرات و سرویس وسایل‌الکتریکی والکترونیکی . فیلمبرداری وصدا برداری و عکسبرداری . ساخت وسایل زینتی .

رفت وآمد کامیونها درجاده‌های‌شمیران محدود شد

این اطلاعیه امروز از طرف پلیس تهران انتشار یافت : چون در روز های تعطیل ، تراکم عبور و مرور در جاده های پهلوی ، قدیم شمیران ، دربند و تجریش به حد اعلای خود میرسد و باعث تراکم فوق‌العاده وسائل نقلیه میشود، لذا پلیس تهران از این پس مقررات زیر را در جاده های مزبور بمورد اجرا میگذارد و ازعموم رانندگان محترم‌تقاضای رعایت آنها را دارد :

۱ ـ در روز های تعطیل ایاب و ذهاب اتوبوسهای مسافربری درجاده های مذکور بکلی‌ممنوع است .

۲ ـ تا اطلاع ثانوی حرکت وسائل نقلیه سنگین و کامیون ها در جاده های قدیم شمیران و پهلوی از ساعت ۷ صبح‌الی ۱٤ و از ساعت ۱٦ الی ۲۳ ودر سایر روزها از ساعت ۷ الی ۹ و از ساعت ۱۲ الی ۱٤و۱۷ الی ۲۲ ممنوع خواهد بود .

پس‌از تظاهرات و زدوخورد های‌شدیدی که در نخستین روز سفر رسمی «پیرمسمه» وزیر سرزمین‌های ماوراءبحارفرانسه در«مارتنیك» روی داد هنوز وضع این منطقه‌آرام نشده‌است ولی وزیرکابینه فرانسه‌همچنان به‌دیدار خود از قسمتهای مختلف «مارتنیك» ادامه میدهد .
درعکس صحنه‌ای از آشوب دیده‌میشود .

قطار باری تبریز ـ تهران از خط خارج شد

دیشب قطار باری تبریز ـ تهران در منطقه «عجب‌شیر»از خط خارج شد و چهار واگن صدمه دید . لحظه‌ای پس از وقوع این حادثه کمیسیون سوانح به خط حرکت و علت حادثه را شکستگی چرخ اعلام کرد . براثر وقوع این‌حادثه خط مسدود شده و قطار های مسافری در دوطرف محل‌حادثه متوقف گردیده‌است . ماموران راه‌آهن مشغول مرمت خط میباشند .

دنباله اخبار خارجه

سانسور اخبار مربوط به دیپلمات ربایان ترکیه

استانبول ـ یونایتدپرس ـ دولت ترکیه‌بمنظور نجات جان«افرائیم الروم»کنسول‌ربوده شده‌اسرائیل در استانبول ، از امروز نسبت به انتشار جزئیات دستگیری یکی از رباینده‌گان دیپلمات اسرائیلی سانسور برقرار کرد. دولت ترکیه دیروز اعلام کرد که متهم دستگیر شده «ایحان یالین» نام دارد ، وی یکی از اعضاء ارتش آزادی بخش‌خلق ترکیه‌ودانشجوی سابق دانشگاه ترکیه است ، در اعلامیه دولت ترکیه به جزئیات دیگراشاره‌ای نشده است .

۴۰ نفر در سقوط قطار کشته شدند

مکزیکوسیتی ـ رویتر ـ براثر سقوط یك قطار باری به دره‌ای‌واقع درغرب مکزیوسیتی ٤۰ تن به هلاکت رسیدند ، قربانیان که روستائیان منطقه بودند ، در کوپه خالی قطار باری سفر میکردند که ناگهان براثر بریدن ترمز لوکوموتیو، قطار از ارتفاع ٤۰ متری به عمق دره سقوط کرد و باعث کشته شدن این عده گردید .

ایران حاضر است لوله خط لوله نفت مصر را تامین‌کند

درمذاکرات آقای دکتر اقبال بامقامات دولتی جمهوری متحد عرب همکاری های اقتصادی و نفتی بین دو کشور درآینده ، و بخصوص‌امکانات استفاده‌شرکت ملی نفت‌ایران ازطرح خط‌لوله نفت‌خام «سومد»مورد بحث‌قرار گرفت .

آقای دکتراقبال رئیس هیات مدیره و مدیر عامل شرکت ملی نفت‌ایران که بعداز ظهر روز دوشنبه‌واردقاهره شده‌بود، بامداد دیروز باقائم مقام نخست وزیر و وزیر صنایع و معادن ، و وزیر اقتصاد ملی، و رئیس شرکت نفت‌جمهوری متحده‌عرب، ملاقات‌ومذاکره نمود، واطلاعات جامعی درباره تشکیلات‌ووظایف وفعالیتهای صنایع‌نفت، گازو پتروشیمی ایران در اختیار مقامات نامبرده‌قرارداد واقدامات همه جانبه‌ای که به رهبری شاهنشاه آریامهر در داخل و خارج از ایران توسط شرکت ملی نفت ایران و شرکت های تابعه انجام میگیرد تشریح‌نمود.

در این جلسه امکانات تامین قسمتی از لوله مورد نیازطرح خط لوله «سومد» توسط کارخانجات لوله سازی‌اهواز و همچنین ترتیب‌بازدید وتبادل‌نظر اطلاعات فنی،بین کارشناسان‌دو کشور مذاکراتی بعمل آمد.

چندوزیر مأمور بررسی آب تهران شدند

* جمعیت تهران ممکن است به ۸ میلیون نفر برسد
* تهران بیش از ۵۵۰ میلیون مترمکعب که مصرف ۵ره میلیون نفراست‌آب‌نخواهد داشت

مسئله آب تهران عصر شنبه آینده در یك‌جلسه مهم که در آن عده‌ای ازوزراء و مدیرعامل سازمان‌برنامه‌وچند تن از کار- شناسان و مسئولین طراز اول عضویت دارند مورد بررسی‌قرار خواهد گرفت .

در مورد مشکل آب از دو جهت اقدام خواهد شد : اول از اینجهت که میزان ۳۰۰ میلیون متر مکعب آب موجود را افزایش دهند و حداقل برای سال های بین ۱۳۵۲ تا ۱۳۵۷ مقدار بیشتری آبهای‌زیر زمینی استخراج کرده وآبهای طالقان را به تهران بیاورند. جهت دوم اینست که جلوی مصرف اضافی آب گرفته شود.

جمعیت

در مطالعات قبلی برای تهران ۵ره میلیون نفر جمعیت پیش بینی شده‌بود . طواهر امرنشان میدهد که تهران در این مرز متوقف نخواهد شد و جمعیتش در دهسال آینده به ۸ میلیون نفر خواهد رسید .

کمیسیون باید برای مقابله با ۲ر۵ میلیون نفر افراداضافی راه حلی پیدا کند .

در نتیجه کمیسیون برای دو مشکل که یکی فوری ودیگری در آینده دورتر پیدا خواهد شد درجستجوی راه حل خواهد بود .

مشکل فوری اینست که از هم‌اکنون تعداد جمعیت زیادتر از رقم پیش بینی شده میباشد، و اگرتاسال آینده رشدجمعیت بهمین تناسب بالا رود تهران در دوسال بعد آب کافی برای همه مردم نخواهد داشت .

انتقال آب

مشکل بعد که زمان پیدایش آن کمی دورتر است ،اینست که اگر میزان جمعیت در ۵ره میلیون نفر متوقف نشود برای جمعیت اضافی اصولا هیچ منبع آبی در هیچ‌نقطه تهران‌واطراف تهران وجود نخواهد داشت .

با انتقال صد میلیون متر مکعب آب از مازندران و انتقال آب طالقان به دشت قزوین و کرج ، حداکثر آبی که‌تهران محل دارد ، ۵۵۰ میلیون متر مکعب‌خواهد بود این رقم‌برای ۵ره میلیون نفر کفاف میکند، لذا اگر جمعیت از این رقم بیشتر شود اصولا آبی وجود نخواهد داشت تا بتوان به‌تهران منتقل کرد .

کارشناسان آب معتقدند که تنها راه حل برای مشکل‌آینده اینست‌که‌جلوی افزایش‌جمعیت گرفته شود .

جلوگیری از مهاجرت

پیچیده‌ترین و گنگ‌ترین مسئله کار کمیسیون مزبور هم همین امر است . کمیسیون باید راه حل عملی برای جلوگیری از مهاجرت به‌تهران ، اجرای‌طرح های عملی برای تنظیم خانواده، کنترل مصارف آب ، تشویق مردم به کم مصرف کردن آب را توسط دستگاه های مربوطه و کارشناسان وابسته پیدا کند. البته کمیسیون راه حل هریك از مسائل وموارد رابه‌وزارتخانه مربوطه توصیه خواهد کرد وخود نقش رهبری کننده طرح را عهده‌دار خواهدبود . در آینده نزدیك بعد از آنکه کمیسیون نسبت به کار خود روشن‌ترشد همه مسایل را با مردم تهران در میان میگذارد واز آنها نیز بنوبه خود نظر وکمك خواهد خواست .

ثبت‌نام کنکور سراسری فردا خاتمه می‌پذیرد

تقاضای ۵۲۲۰۰ نفر تا دیروزبمرکزآزمون‌شناسی رسیده است

فردا آخرین مهلت ثبت نام برای کنکور سراسری‌دانشگاه ها و مدارس عالی میباشد .

داوطلبان کنکور سراسری فقط صبح و بعدازظهر فردا میتوانند با مراجعه به ادارات پست در سراسر کشور مدارك خودرا برای‌شرکت در کنکور سراسری دانشگاهها تسلیم نمایند و کسانی که فردا این کاررا انجام ندهند از شرکت درکنکور سراسری محروم‌می- گردند زیرا همانطور که‌اطلاع دادیم مهلت ثبت نام تمدید نخواهد شد .

تا امروز ۵۲۲۰۰ تقاضا نامه بمرکز آزمون‌شناسی رسیده است و سرپرست این مرکز امروز بخبرنگار ما گفت که تمام این تقاضانامه‌ها ، مورد بررسی قرار گرفته و مدارکی که دارای نقص بوده وسیله تلفن یانامه با صاحبان آنها تماس گرفته شده و رفع‌نقص گردیده است .

پیش‌بینی میشود که تعداد شرکت‌کننده این کنکور از ٦۰ تا ٦۵ هزار نفر تجاوزکند.

کادر رهبری حزب مردم تغییر کرد

پروفسور یحیی عدل دیروز با اکثریت آراء نمایندگان حاضر در اجتماع حزب مردم به ریاست کل حزب مردم منصوب شدو آقای دکترعلینقی کنی نیز دبیر کلی جدید حزب مردم را عهده‌دار شد.

شرفیابی

دیشب همچنین قطعنامه‌حزب مردم در باره سیاست کلی و انتخاباتی این حزب پس از شرفیابی نمایندگان آن‌به‌حضور شاهنشاه آریامهر انتشاریافت. پرفسور عدل دبیر کل سابق حزب مردم در آخرین اجتماع آن حزب طی سخنانی گفت : به مناسبت نزدیکی انتخابات مجلسین و بر حسب ضرورت از هم مسلکان عزیز میخواهم که برای تغییر برخی از مواد اساسنامه و سمت های حزبی و همچنین تبدیل سمت اینجانب به ریاست کل حزب مردم ، اختیار لازم را به من تفویض کنند.

نمایندگان حاضر در اجتماع حزب با این پیشنهاد موافقت کردند و پرفسور عدل نیز در سمت جدید آقای دکتر علینقی کنی را به سمت دبیر کل‌حزب مردم منصوب کرد.

تغییرات درکادر رهبری

حزب مردم دیشب در مورد تغییرات در کادر رهبری خود اطلاعیه‌ای نیز انتشار داد دراین اطلاعیه‌گفته شده است برای آن که آقای پرفسورعدل‌بتواند تغییراتی در داخل حزب بدهد معاونان فعلی‌ازسمت خوداستعفا کردند و رئیس کل پس از پذیرفتن استعفا و تجلیل از خدمات آنان ، آقای‌علینقی‌کنی رابه عضویت شورای عالی حزب و عضویت کمیته مرکزی ودبیر کلی حزب مردم انتخاب کرد.

قطعنامه حزب

شب گذشته قطعنامه حزب مردم پس از شرفیابی ۵۶۸۱ نفر نمایندگان این حزب به حضور شاهنشاه آریامهر انتشار یافت. حزب‌مردم درقطعنامه‌خودضمن‌اعلام وفاداری به رژیم سلطنتی‌وستایش از تشکیل لژیون خدمتگزاران بشر ، تامین حقوق کشور های تولیدکننده نفت را تحت رهبری های شاهنشاه آریامهر وهمچنین سیاست مستقل ملی ایران، کسب درآمد بیشتر از منابع طبیعی‌این کشور ، افزایش درآمد ملی و توزیع و تقسیم عادلانه آن‌واهتمام شاهنشاه آریامهر را در بالابردن نام و مقام ایرانی‌وهدایت ورهبری معظم‌له را برای وصول به تمدن بزرك مورد ستایش قرار داده است .

تقویت نیروی دفاعی

حزب مردم در قطعنامه مزبور تقویت دائمی نیروهای‌دفاعی کشور رابرای اعمال سیاست مدبرانه کنونی در خلیج فارس و حفظو صیانت حقوق ایران را در این منطقه ، ضروری دانسته است .

قطعنامه حزب مردم کوشش های بکاررفته در توجیه و تفهیم وآموزش فلسفه انقلاب را نیز کافی ندانسته و برای شناساندن روح و فلسفه جاودانی انقلاب‌شاه و مردم بسیج نیروهای فعاله‌وخلاق کشور راضروری دانسته است.

عقاب ۰ـ۲ گارد رامغلوب کرد .

بعد از ظهر دیروز در یکی‌از حساسترین مسابقات فوتبال قهرمانی باشگاههای تهران تیم عقاب موفق شد با نتیجه ۰ـ۲ برتیم گارد، تیم دوم جدول غلبه کند. این بازی در زیر باران شدید انجام‌شدکه‌بیش ازهرچیز لغزندگی زمین‌موجب نزول‌چهره هردو تیم گردید. لیکن همین لغزندگی‌زمین‌دردقیقه ۳٦مسابقه موجب گل غیرمنتظره‌ای برای عقابیها شد .

در اواخر وقت دوم گارد،واقعا در زمین عقاب حکومت میکرد و باکوچکترین موقعیتی به سختی دروازه حریف را تهدیدمی‌کرد.

دراین لحظات ضد حمله‌های عقاب نیز بارها دروازه گارد را تهدید کردکه در فاصله دودقیقه به‌پایان بازی‌شلیک زیبای‌فریبرز اسماعیلی از فاصله ۲۰ متری روی یکی از این ضد حملات متقابل برای بار دوم دروازه تیم جوان گارد را گشود .

با این پیروزی ۲ـ۰ برابر گارد، عقاب‌اکنون بعد ازنه‌بازی انجام شده با ۱۵ امتیاز دررده سوم‌جدول‌جای‌دارد. تنها بازی عقب‌افتاده عقاب‌باتیم تاج‌میباشد که‌مربوط به هفته دهم بازیهااست

در محافل سیاسی تهران

تغییرات در کادر رهبری‌حزب‌مردم

پرفسور یحیی عدل

در محافل سیاسی تهران تغییرات‌در کادر رهبری‌حزب اقلیت «مردم» با اهمیت تلقی گردیده و موید تصمیم راسخ دراین حزب در توسعه وخلق یك حزب‌اقلیت‌به معنای‌واقعی و مبارزه برای‌کسب قدرت‌در سال های آینده است .

دیروز بموجب یک تغییر ناگهانی دکتر علینقی‌کنی‌عضو برجسته حزب اقلیت بسمت دبیر کل ، عضویت شورای عالی و عضویت کمیته مرکزی حزب مردم منصوب گردید و پرفسور یحیی عدل با کسب اختیارات فوق‌العاده ، ضمن انجام این انتصاب خود را دریست رياست کل حزب‌قرار داد .

بدنبال این تغییرات‌ناگهانی سناتور مهندس‌کاظم جفرودی وهلاکورامبد رهبر فراکسیون پارلمانی حزب‌مردم درمجلس شورا‌ازپست‌معاونت‌حزب استعفا دادند .

تغییرات اخیر در محافل نزدیك به حزب اقلیت مقدمه تغییرات دیگری در کادر رهبری حزب مردم با توجه به نقشی که حزب اقلیت مصمم به‌برعهده گرفتن است، تلقی میگردد .

سناتور کاظم جفرودی

آخرین سمت دولتی «کنی» معاونت نخست وزیر درزمان دولت اسدالله علم بود وشغل فعلی وی مدیریت عامل بنیاد فرهنگی رضا پهلوی است . کنی دکتر در حقوق و علوم سیاسی از سویس است .

تغییرات اخیر و قرار گرفتن یك شخصیت جوان‌در پست دبیر کلی حزب اقلیت مسلما دربرنامه فعالیت های حزب‌مردم‌بی‌اثر نخواهدبود.

البته هنوز بسیار زود است که اثرات این تغییرات در نتایج فعالیت های انتخاباتی حزب مردم مورد بحث قرار گیرد . ولی در محافل حزب مردم پیش بینی می شود که حزب‌اقلیت درانتخابات آینده تعدادبیشتری نماینده‌به‌مجلس خواهد فرستاد .

البته موفقیت دراین امر بستگی مستقیم‌به فعالیت های انتخاباتی این حزب وکاندیدا های آن دارد .

هلاکو رامبد

فعالیت‌های حزب اقلیت پس‌از تغییرات رهبری

لوس برای اعلام شکست فعالیتهای انگلیس به تهران می‌آید

«لوس» درکویت

سرویلیام لوس مسئول‌هماهنگ ساختن سیاست لندن درخلیج فارس ونماینده سیار وزیر خارجه انگلیس امروز وارد کویت شد تا از نظریات رهبران این امیرنشین نسبتً به آینده تحولات ناشی از خروج قوای انگلیس از این منطقه آگاهشود.

سفیر سیار انگلیس تا روز شنبه در کویت اقامت خواهد داشت . و برای بار دوم در جریان سفر جاری‌اش‌به پایتخت ها وامارات‌خلیج فارس بتهران می‌آید.

لوس در تهران مقامات سیاسی ایران را از شکست طرح تشکیل‌فدراسیون باشرکت هر ۹ امارت تحت سلطه‌سیاسی ونظامی انگلیس آگاه خواهد کرد . از جمله مسائل دیگری که‌در مذاکرات لوس با مقامات تهران مطرح میگردد اختلاف ایران و انگلیس نسبت به حاکمیت ایران به سه‌جزیره سوق‌الجیشی در دهانه تنگه هرمز درخلیج فارس است .

لوس در سفر گذشته به تهران از مقامات تهران اخطار گرفت که این مسئله باید هرچه زودتر حل و فصل‌گردد ایران معتقد است که مسئله جزایر منحصرا یک‌مسئله‌مورد اختلاف میان تهران‌و لندن استو تهران اجازه نخواهد داد که لندن‌پای کسان دیگری را در این اختلاف بمیان‌کشد.

مناسبات ترکیه با ایران

عثمان اولجای وزیر خارجه ترکیه در ضیافت ناهار اتحادیه روزنامه‌نگاران و نویسندگان سیاسی مطبوعات ترکیه در سیاست خارجی این کشورگفت ترکیه مصمم است مناسبات و رشته‌های دوستی محکم و ناگسستنی با همسایه خود ایران را همچنان توسعه و تقویت بخشد.

اولجای در سخنان خود از ایران‌بعنوان صمیمی‌ترین‌همسایه یاد کرد و گفت میان تهران و آنکارا هیچگونه مشکلی وجود ندارد.

ضوابط ساختمانی طرح‌تفصیلی شمیرانات ، شهرآرا ، تاج و گیشا

متن‌طرح‌های تفصیلی محلات چیذر، نجریش‌درکه و تاج‌گیشا امروز از طرف شهر سازی انتشار یافت.اولین طرح تفصیلی دیروز از طریق انجمن محلی تخت ـ جمشید منتشر گردیده بود.اداره شهر سازی از مردم درخواست کرد تا پیش از انجام معامله روی‌اراضی به‌شهر سازی‌مراجعه و وضعیت منطقه و زمین مورد معامله را روشن نمایند .

منطقه چیذر

این‌منطقه‌محدود است ازشمال به فرمانیه‌و از جنوب به‌شاهراه دوگل(این شاهراه همان‌خیابان چهل وپنج متری است که از شمال خیابان دولت قلهك می- گذرد) «اراضی قیطریه وشمال سفارت‌انگلیس» ازشرق‌به کوچه مهین وغرب به خیابان قیطریه.

ده مسکون

محدوده دهکده چیذر بصورت منطقه مسکونی با تراکم‌متوسط در نظر گرفته شده است . اراضی شمالی چیذر تا فرمانیه منطقه مسکونی با تراکم کم‌و ناحیه‌غربی چیذر منطقه‌مسکونی با تراکم متوسط میباشد . در ضلع شرقی خیابان قیطریه از چهار راه دوم ، تقاطع با خیابان دوگل ،مناطق‌تجارتی و اموزشی در نظر گرفته شده است . در قسمت شرق‌دهکده‌چیذر و شرق امتداد خیابان کامرانیه و غرب و جنوب سفارت‌ایتالیا نیزاراضی بصورت منطقه‌مسکونی باتراکم کم در نظر گرفته شده است .

شمال

در شمال خیابان شمالی‌چیذر که بصورت نیمه دایره‌ای ده چیذر را محاط میکند . قسمتی از اراضی‌بمنظور استفاده‌تجارتی اختصاص داده شده و در سه منطقه دیگر چیذر نیز در سه قسمت بازار هفتی برای استفاده اهالی پیش بینی گردیده‌است. در کنار بولوار نیمدایره‌ای چیذرتاسیسات‌تجارتی ،آموزشی و پارك قرار دارد .

کل مساحت چیذر ۱۱۸ هکتار میباشد که ۱۰۷ هکتار ان به منطقه مسکونی تبدیل خواهد شد . جمعیت‌چیذر درحال‌حاضر ۸۷۱۵ نفر است

منطقه تاج ـ گیشا

منطقه تاج ـ گیشا محدود است از جنوب و جنوب غرب به خیابان تاج و از غرب به چهل و پنج متری احداثی و حد محدوده پنجساله و از شمال به حد محدوده خدمات شهری و اراضی گیشا .

اراضی این‌منطقه در امتداد پارك‌وی به عمق صد متر سوای اراضی‌دولتی‌ودانشگاه ،مسکونی باتراکم کم‌است ودرامتداد تمام خیابان های چهل وپنج متری این منطقه نیز اراضی تا عمق پنجاه تا صد متر مسکونی با تراکم کم‌است .منطقه شهرآرا در قسمت‌شمال مسکونی باتراکم متوسط است‌و در جنوب خیابان خرم وبیمارستان ،اراضی‌بصورت مسکونی با تراکم متوسط و مراکز تجاری‌وتاسیسات شهری در نظر گرفته شده است .

وضع اراضی گیشا درمرکز محله بصورت آموزشی ، پارك وتجارتی بوده‌ودراطراف‌مسکونی با تراکم متوسط و بعد از آن در تمام حاشیه کوی ، مسکونی با تراکم کم است .

شهر زیبا

اراضی‌شهر زیبا در تمام‌منطقه بصورت مسکونی با تراکم کم است ودر شمال این شهرمنطقه تجارتی ودرتمام اراضی‌مسکونی که تراکم متوسط دارد به‌نسبت هر هزار نفر جمعیت یك مرکز تجاری‌و آموزشی‌و پارك پیش‌بینی شده است .

منطقه تجریش ـ درکه

این منطقه محدود است از شرق به خیابان پهلوی و دربند و پل‌تجریش،ازجنوب به‌پارك‌وی و اراضی نمایشگاه از غرب به اراضی اوین و درکه و ازشمال به محدوده خدمات پنجساله و ارتفاعات ۱۸۰۰ متری البرز .

در این‌منطقه‌تمام قسمت‌شرقی، اراضی مسکونی با تراکم کم است ،سوای قسمت غربی‌اراضی دانشگاه ملی و پارك‌وی که در آنجاتراکم‌متوسط‌در نظرگرفته شده و بطور پراکنده در تمام منطقه برای هر پنجهزار نفر مراکز تجاری ،آموزشی و پارك پیش‌بینی شده است .

کلاس آموزش ژیمناستیک
برای دختران و پسران ۸ تا ۱۵ سال
از روز شنبه پانزدهم خرداد ماه ۱۳۵۰
این کلاس توسط مربیان مجرب اداره میشود
علاقمندان برای ثبت‌نام و هرگونه اطلاع دیگر میتوانند همه روزه ازساعت ۵½ الی ۹½ بعدازظهر به دفتر فدراسیون ژیمناستیک واقع در استادیوم ورزشی امجدیه مراجعه فرمایند.
آ ـ ۹۹۶۴ ۱ـ۳

دولت زاهدی باکنسرسیوم بتوافق رسید و باردیگر

چرخهای صنعت نفت ایران بکار افتاد

هفتاد و چهارمین بخش ازماجراهای خواندنی نفت

از: علیرضا طاهری

دکتر علی امینی وزیر دارایی ایران وهاواردپیچ بنمایندگی از شرکتهای نفتی قرارداد کنسرسیوم را بامضاء رساندند.

دولت سپهبد زاهدی پس از ۳۹۷ روز حکومت، سرانجام ساعت ۲ بامداد روز بیست و نهم شهریور ماه ۱۳۳۳ گرهٔ کور نفت را می‌گشاید و به کشمکشی که از مهرماه ۱۳۲۶ برسر نفت ایران پدید آمده بود، پایان میدهد. ویلیام فرایزر (لرداستراتلموند) ـ رئیس شرکت نفت ـ پس‌ازمدتها، باردیگر می تواند شبی را آسوده بخوابد و ازیاد ببرد که روزی گفته بود: «ضربه هراس‌انگیز وتکان دهنده‌یی است که چشم از خواب بازکنی و ببینی که بیشتر نفت خود را ازدست داده‌ای!»

آرامش به دنیای نفت باز میگردد، در حالی که هم‌ایران وهم خداوندان نفت از توفان گذشته درسهایی بس گرانبها آموخته‌اند. همچنان که در پی ملی شدن صنایع و نفت ایران، شرکت نفت‌آموخت که «نباید تمام تخم‌مرغهایش را دریك سبد بگذارد.» این توفان سه ساله به خداوندان نفت فهماند که گرچه دردیگر بخشهای خاورمیانه ـ بویژه کویت ـ نیز سرشارترین گنجینه های نفتی جهان پنهان است اما از کاوش ذخیره‌های تازه نفتی در افریقای شمالی، کانادا و هرجای دیگر نیز نباید غافل بود تامبادا توفان ایران‌درسرزمین نفتخیزدیگری، تکرار شود.

گفت‌وگوی دولت سپهبد زاهدی وغولهای نفتی، پنج ماه تمام‌بطول می‌انجامد وسرانجام طرفین با پیشنهاد «هربرت‌هوور» ـ مشاور پرزیدنت آیزنهاور ـ بسازش می‌رسند:

در میهمانسرای ییلاقی شرکت نفت ـ الهیه شمران ـ غول نفتی انگلیس جمع وجورتر می نشیند تا برسر خوان گسترده‌نفت‌ایران، برای میهمانان تازه وارد نیزجایی باز شود. دکتر علی امینی ـ وزیر دارایی ـ و «هاواردپیچ» ـ نماینده شرکتهای نفتی ـ باامضاء یکی ازپیچیده‌ترین، امادقیقترین وجامعترین قراردادهای نفتی به سازش میرسند. بدین ترتیب هشت شرکت بزرك بین‌المللی، قدرت انگلستان را میان خودبخش میکنند و در استفاده باایران که بنا براصل ملی شدن صنعت نفت، صاحب این سرمایه ملی بشمار میرود، بطور برابر شریك میشوند:

۱ـ شرکت نفت ایران و انگلیس بانام جدید شرکت نفت‌بریتانیایی (این شرکت‌را معمولا بانام اختصاری بی.پی می خوانند.) ۴۰ درصد.
۲ـ شل ۱۴ درصد
۳ـ استاندارد نیوجرسی
۴ ـ سوکونی موبیل (سوکونی‌وکیوم‌پیشین)
۵ـ استاندارد کالیفرنیا
۶ـ گالف
۷ـ تگزاس
۸ـ کمپانی نفت فرانسه ۶ در صد

چهل در صد باقیمانده را هم پنج غول نفتی آمریکا ـ بطور مساوی هرکدام ۸درصد ـ میان خود بخش میکنند اما دولت امریکا برای آن که کنسرسیوم رنگ و بوی یک «کارتل» را نداشته باشد، پنج‌غول تابع خود را در فشارمیگذارد تا پنج در صد از سهام خود را به‌شرکت های مستقل (معروف به گروه ایریکون) بدهند.

قرارداد ۵۱ ماده‌یی ایران ـ کنسوسیوم، سی‌ام شهریور ماه ۱۳۳۳ ـ یک روز پس از امضاء ـ به مجلس برده میشود و درآبان ماه همان سال، بتصویب میرسد. حال‌ببینیم درین تغییر و تحول، به غول نفت انگلستان چه میرسد:

۱ـ ۵۱ میلیون لیره بستانکاری ایران را به‌حساب خسارت خود نوشت.

۲ـ از سال ۱۹۵۶ ـ تا ده سال ـ سالانه ۲ میلیون و ۵۰۰ هزار لیره خسارت از دولت ایران گرفت(جمعا ۲۵ میلیون لیره).

۳ـ ۶۷ میلیون‌لیره بابت خسارت تاسیسات و وسائل فرسوده نشده خود دریافت داشت. (در ده قسط، سالانه ۶ میلیون و ۷۰۰ هزار لیره)

۴ـ مبلغ ۲۱۴ میلیون لیره بابت «سرقفلی!» نفت ایران از دیگر اعضاء کنسرسیوم گرفت (۳۲ میلیون و ۴۰۰ هزار لیره این سرقفلی نقدا پرداخت شد و «بی.پی» پذیرفت که‌باقیمانده را باقرار ده‌سنت از هر بشکه نفت صادراتی دریافت کند. ۶۹ میلیون دلار قسط آخر «سرقفلی» در سال ۱۹۷۰ پرداخت شد.)

محمدعلی موحددر کتاب «نفت ما و مسائل حقوقی آن» می‌نویسد: «غولهای نفتی که در آن موقع یکه‌تاز میدان تجارت‌و صنعت‌نفت در خارج از آمریکا بودند، از ترس آن که وضع ایران درکشور دیگری تکرار شود. رقابت ها و کینه ها را به‌کنار گذاشتند و در مقام همدستی و همداستانی با کمپانی (ایران‌و انگلیس) برآمدند. کمپانی های مستقل نیز به‌امیدآن که در پایان ماجری کلاهی ازین نمد خواهند برد از مداخله خودداری ورزیدند.» (از جمله «انریکوماتئی». او بامید آن که غولهای نفتی سهمی هم به‌اوبدهند از خرید نفت ایران در زمان‌پیش از قرارداد کنسرسیوم سرباز زد ولی بعد ها که غولهای نفتی، خدمتگزاری او را نادیده‌گرفتند، علیه آنان بمبارزه پرداخت که از آن‌یاد خواهیم کرد.)

کمپانی‌های مستقل نفتی را در کتاب ها و مقالات اروپائی وامریکائی «نیوکامرز» ـ تازه ـ واردین ـ نیز میخوانند. تازه‌واردین که‌به‌غولهای‌نفتی‌معروف دنیاوابستگی ندارند، ازدرگیری خداوندان نفت انگلستان و آمریکا، بارها سود جستند تا بامروز که هریک ازین تازه‌وارد ها، خود یک غول تمام عیار نفتی است. «جین‌پال‌گتی» ـ یکی‌از تنها سه بیلیونر روی زمین ـ معروفترین این تازه‌واردین است. ناگفته نماند که غولهای بزرگ نفتی برای خرد کردن تازه واردین‌از هرفرصتی سود جسته‌اند. محمدعلی‌موحد بنقل از شماره ۲۱ماه می۱۹۶۸ روزنامه‌واشینگتون ایونینگستار، به‌گوشه‌یی‌ازترفندهای‌خداوندان نفت برای‌خرد ساختن تازه ـ واردین، اشاره میکند:

«در ژوئن ۱۹۵۶ شخصی بنام جرالدوالدرون مالک موسسه کانسالیدیتد بروکریج دادخواستی به مبلغ صد و ده میلیون دلار خسارت علیه التون جونز رئیس کمپانی سیتیزسروسیز به‌دادگاه امریکا تقدیم کرد. خواهان‌مدعی بود که در سال ۱۹۵۲ مذاکراتی با دولت ایران انجام داده‌و وسایل مسافرت جونز را به ایران فراهم آورده است. جونز در اوت۱۹۵۲ به‌اتفاق هیئتی از کارشناسان به ایران آمده و قول و قرار هایی برای‌به‌کارانداختن‌مجدد پالایشگاه آبادان وصدور نفت و کارآموزی ایرانیان وتاسیس ناوگان نفتکش ایرانی بین او و مقامات دولتی ایران (دکترمصدق)داده شده‌است ولی همین که کمپانی های بی.پی و گالف از ماجرا آگاهی یافته‌اند باهم تبانی کرده و در سپتامبر ۱۹۵۲ نود میلیون‌بشکه نفت خام کویت را برای مدت دوازده سال بقیمتی بسیار نازل ـ کمی بیش از نصف بهای اعلان شده رسمی ـ در اختیار جونزگذارده و بدین وسیله او را وارد توطئه کرده و مانع شده‌اند که مساعی خواهان (جرالدوالدرون) برای انجام‌معامله با ایران به‌نتیجه برسد.»

قرارداد ایران باکنسرسیوم سیمای صنعت نفت دنیا راتغییر میدهد و صنعت نفت کم‌کم از مدار مسائل سیاسی بیرون‌می‌رودو بیشتر به دنیای تجارت‌و اقتصاد نزدیک میشود.

درشماره آینده: اولین‌تلاش های ایران برای افزایش سهم خود در قرارداد برابر با کنسرسیوم

غولهای نفت برای آن‌که نفت ایران خریدار نداشته‌باشد، هزارویکجور حقه‌سوار کردند!

●

غولهای نفتی ۲۱۴ میلیون لیره بابت «سرقفلی» نفت ایران بشرکت نفت انگلیس پرداختند!

چهارده بار در دو بار و هر بار
۷ بار شتر اسکناس

و میلیونها ریال جوایز نقدی دیگر بزرگترین پاداش برای تشویق دارندگان حساب ذخیره بانک اصناف ایران است
۷ بار شتر اسکناس جایزه ممتاز
(مشروط برآنکه جایزه از ۲،۰۰۰،۰۰۰ ریال کمتر نباشد)
۷ جایزه ۱۰۰۰۰۰ ریالی
۷ جایزه ۵۰۰۰۰ ریالی
۷ جایزه ۱۰۰۰۰ ریالی
ضمناً چنانچه موجودی حساب ذخیره برنده جایزه ممتاز (هفت بار شتر اسکناس) مبلغ یکصد و پنجاه تومان یا بیشتر باشد علاوه برجایزه ۷ بار شتر اسکناس این برنده خوشبخت هموزن خود نیز پول دریافت خواهد داشت
بانک اصناف ایران

تغییر آدرس
بامپوش و خدمات صنعتی، فنی و بازرگانی
جهانگیر ایروانی: چهل متری کریمخان زندابتدای خردمند جنوبی کوی نبوی شماره ۳
تلفن ۸۲۳۳۵۶
آ ـ ۱۱۱۶۴ ۱ـ۲

از امشب در سینماهای
مولن روژ ـ دیانا ـ مهتاب ـ الوند ـ سهیلا
اسکار ـ کیهان ـ مراد ـ آسمان آبی ـ دروازه طلائی ـ دریا ـ قصر طلائی
ارانوس ـ ماندانا ـ و... سینما کریستال (لاله‌زارنو)
آتشپاره شهر
منوچهر خدابخشیان تقدیم میکند
نویسنده‌وکارگردان رضاصفائی
فروزان منوچهر وثوق
میری
وباهنرمندی... آرمان

رنگی ـ ایستمن کالر
فیلمبردار شکرالله رفیعی
سیمین غفاری ـ مهدوی ـ متین فرنگیس فروهر آراسته ـ نوشین ـ یدی
همزمان باتهران در اصفهان: سینماهای نقش‌جهان ـ همایون

آغاز دومین هفته نمایش در
سینما ایفل
پرافتخار ترین فیلم در سینمای ایرانی برنده:
★مجسمه نقره‌از طرف نخستین جشنواره‌فیلم تهران برای بهترین فیلم سال (۱۳۴۸) در مرتبه دوم
★مجسمه سپاس برای بهترین سناریوی فیلم (۱۳۴۸)
★مدال طلا ازطرف جشنواره فیلم تهران برای‌بهترین موزیک‌متن
★دیپلم افتخار از طرف اتحادیه صاحبان سینماهای ایران برای بهترین هنرپیشه مرد (عزت‌الله انتظامی).
★جایزه مدال طلا از طرف اتحادیه فیلم سازان و هنرمندان برای بهترین فیلم سال (۱۳۴۸) در مرتبه دوم
★دیپلم افتخار برای بهترین‌فیلم سال از طرف منتقدین مجله فیلم‌و هنر
گاو
بشرکت
عزت‌الله انتظامی
علی نصیریان
جعفر والی جمشید مشایخی
عصمت صفوی ـ مهین شهابی
پرویز فنی‌زاده ـ خسرو شجاع‌زاده ـ محمود دولت آبادی
مدیر فیلمبرداری: فریدون قوانلو موزیك: هرمز فرهت
کارگردان:
داریوش مهرجوئی

برنامه آینده سینما
ریولی
«مردان حادثه‌جو» را دیدیدو پسندیدید و حالا نوبت «ویلی بوی» است... فیلمی‌خشن‌تر، پرحادثه‌تر، عشقی‌تروموثرتر از آن باشرکت دو هنرمند جوان سینمای آمریکا
رابرت ردفورد
کاترین راس
در فیلم رنگی ـ پاناویژن
ویلی بوی

باشرکت
رابرت‌بلیك
باری سولیوان
سوزان کلارك
"TELL THEM WILLIE BOY IS HERE"
محصول
کمپانی یونیورسال

اسرائیل: این همه پول از کجا می آید ؟

از مدتها قبل اغلب در باره قدرت و نیروی عظیم اسرائیل نه تنها از جنبه نظامی بلکه از جنبه های مالی و اقتصادی بحث میشود .

میگویند مشتی مهاجر که از نقاط مختلف گیتی در یك صحرای کوچك اجتماع کرده‌اند اکنون این قطعه زمین بی آب و علف را بصورت یك باغ عظیم سرسبز درآورده‌اند، آنها در آغاز جز نیروی کار ،هوش و استعداد و شاید هم انرژی ناشی از نومیدی وسیله دیگری نداشتند. اکنون پس از آنکه مدتها حضورشان در این قطعه خاك مورد اعتراض شدیدقرار میگرفت ثروت سرشار ساکنانش حس حسادت همگان را برانگیخته است . این تصویری است که دستگاه های تبلیغاتی اسرائیل در انظارجهانیان مجسم میکنند ولی حقیقت این است که کشور اسرائیل از کمك مالی عظیمی که هرگز در تاریخ معاصر بشریت سابقه نداشته است بهره‌مند میشود . مجله «دراشپیگل» چاپ آلمان غربی تحقیقاتی در این باره بعمل آورده است که ترجمه قسمت هائی از آن از مجله «ژون افریك» در اینجا نقل میشود .

یهودیان از سراسر جهان کشور اسرائیل را دریول غرق میکنند بطوریکه در مدت ۲۰ سال اخیر این کشور ضعیف وکم‌جمعیت به نیرومندترین کشور صنعتی‌خاورمیانه تبدیل شده است .

این کمك‌ها چگونه باسرائیل فرستاده میشود و برای چه فرستاده میشوند؟ مادر اینجا چند نمونه از چگونگی این کمك ها را ذکر میکنیم . مثلا ، در افریقای جنوبی یك یهودی بنام «لوتی ساکس» توانست از یهودیان‌ساکن «پرت الیزابت» که تعداد آنها از هشتصد خانواده تجاوز نمیکرد بیش از دویست هزار تومان برای اسرائیل جمع‌آوری کند .

در پاریس یك یهودی ثروتمند بنام «روتس شیلد» به پانصد هزار یهودیان ساکن فرانسه‌توصیه می کنده‌در صد درآمد خودر به‌ساختمان کشوراسرائیل‌اختصاص‌دهند.

در نیویورك«دوارد گرینبرك» رئیس اتحادیه‌یهودیان بنوبه خود خطاب به‌شش میلیون یهودی آمریکا میگوید : اسرائیلی ها تاکنون قربانیان زیادی داده‌اند و مانیز باید باکمك خود به‌کسانی که دراسرائیل زندگی میکنند فداکاری آنهارا جبران کنیم . «وچه کمکی !»

۲۲ میلیارد هدیه

در هشتم ژانویه سال جاری «آریه‌بنکو» رئیس‌اجرائی آژانس یهود در ضیافتی که در تل اویو بافتخار وی داده شده بود گفت پس از جنك ژوئن۱۹۶۷ بیش از پنج‌میلیارد وپانصد میلیون دولار اعانه از طرف یهودیان سراسر جهان به اسرائیل فرستاده شده است .

یکماه قبل‌ازاین ضیافت «سام روت‌برك» رئیس‌سازمان صندوق پول یهود در امریکا گفته بود جامعه یهود متعهد شده است تنها درسال جاری یك میلیارد دولار پول نقد در اختیار اسرائیل بگذارد ، ششصد میلیون این پول را یهودیان امریکا بعنوان هدیه پرداخته‌اندوچهارصد میلیون دیگر بصورت وام طویل‌المدت خواهد بود .

از هنگام‌تشکیل کشور یهود در سال ۱۹۴۸ یهودیان جهان بیش از ۴۴ میلیارد فرانك بعنوان هدیه دراختیار دولت اسرائیل گذاشته‌اند و این یك اقدام منحصر بفرد در تاریخ‌معاصر جهان است هرگز سابقه نداشته کسانی که اصل و ملیت آنها اینقدر از یکدیگر فاصله داشته‌و حتی اکثریت‌شان تقریباهیچ چیز در باره اسرائیل‌نمیدانند به‌چنین فداکاری عظیم یك کشور دورافتاده تن دردهند.

از هونترال گرفته‌تا بوئنوس ایرس و ازلوس‌انجلس تاملبورن از ٥٦ کشور جهان سیل کمك های پولی بسوی خزانه اسرائیل سرازیر میشود . بدون کمك آنهاکشور اسرائیل نمیتوانست هرگز چنین نیروی عظیمی بوجود بیاورد .

سال گذشته اسرائیل بادریافت سه‌میلیارد و پانصد میلیون فرانك کمك یهودیان کشور های خارج توانست پنجاه در صد کسری موازنه پرداخت های خودرا جبران کند و از این جاست که اسرائیلی ها میگویند :«گاوهای ما درخارج از کشور می‌چرند و در داخل شیر میدهند.»

از حمل این پول های یهودیان خارجی است ک اخیرا دویست و پنجاه هزار خانه جدید برای مهاجران ٤٩٠ دهکده ساخته شده و هفتصد هزار کودك یهودی به تحصیلات خود ادامه‌میدهند و هرروز مدرسه های جدید کارخانه‌ها، دانشگاه ها ، بیمارستانها ، موسسات ابیاری وبویژه کارخانه های تازه تسلیحاتی ساخته میشود .

ماشین جنگی اسرائیل ٨٥ در صد درامد حاصله از مالیات را می بلعد . از اینجااست که اابان وزیر امور خارجه اسرائیل میگوید تاوقتی که یهودیان «دیاسپورا» نیازمندیهای اسرائیل را برطرف میکنند ما محکم در جای خود خواهیم ایستاد .

خاطره شش میلیون یهودی قربانی نازیسم ، همبستگی شدیداقلیت یهود وعلاقه آنها به ارض موعود سبب شده است که سیل هدایا بصورت پول نقد بسوی اسرائیل سرازیر شود .

هرقدر اسرائیل بیشتر مورد تهدید قرار گیرد یهودیان جهان سخاوتمندتر میشوند .

درسال ۱۹۶۷ در جریان جنك شش روزه میزان کمك های یهودیان نسبت به سال‌قبل به دوبرابرافزایش یافت .

«کوتفیلدهامر» عضو هیئت مدیره سازمان‌یهودیان امریکا گفته است وقتی که خون جاری میشود پول نیز براه میافتد . »

باین ترتیب اسرائیل میهن دو میلیون و پانصدهزار یهودی که در آن بسر می‌برند نیست بلکه وطن سیزده میلیون یهودی است که در سراسر جهان پراکنده شده‌اند .

بیشتر یهودیان ثروتمند در امریکا زندگی میکنند. مرکز سازمان یهود امریکا در یك ساختمان ۲۹ طبقه قرارداد که بوسیله دستگاه های تلکس با یهودیان سراسر ایالات متحده در تماس‌دائم می باشد.این‌سازمان که مامور جمع‌آوری اعانه است سالانه بیش از ۲۰ هزاربار از راه فروش اجناس برای امور خیریه مبالغ هنگفتی بدست می آورد تنهادرنیویورك دو میلیون یهودی(باندازه ساکنان اسرائیل زندگی‌می کنند هر شش ماه بیش‌از۸ هزار میتینك از طرف یهودیان تشکیل میشود و مهمانی های مجللی برای جمع‌آوری اعانه در هتل والدورف ـ استوریا و یا هلیتون برپا میگردد .

در هر یك از این میهمانی ها بیش از سه هزار نفر شرکت میکنند و بطور متوسط ده هزار دولار اعانه جمع‌آوری میشود .

از مجله افریقای جوان چاپ تونس

شورویها در انتظار نتیجه نهائی بحران مصرند

کارگران ، اینروز ها مشغول‌تعمیر و مرمت‌ساختمان سفارت شوروی در قاهره‌اندو قصد از این تعمیرات اینست که به‌مرکز دیپلماسی‌شوروی درقاهره‌نمای جدیدی بدهند اما علیرغم این کوشش ها در تغییرات ساختمان ، دیپلمات های شوروی در داخله محل سفارت ،هیچ نشانه آشکاری از تجدید نظر در مناسبات دوستانه خود با مصر بروز نمی دهند .

اگر روسها ، اقدامات اخیر سادات را در تصفیه های دامنه‌دار اینکشور تائید و تصویب نکرده باشند ، چنین‌پیداست که آنان،دست‌کم، مصمم اند پشتیبانی خود را به «برنده نهائی» مبارزه قدرت‌اخیرکشور مصر ارزانی دارند .

ناظران سیاسی ضمن بررسی تحولات اخیر مصر ، به این نکته مهم برخورده‌اند که «مانوورهای سیاسی»اخیر قاهره پیش از آنکه بر روی ایده‌ئولوژی ها متمرکز باشد، بر روی شخصیت‌ها تمرکز داشت و این نکته از نظر شوروی‌نیزبدور نمانده است چرا که اخیرا الاهرام ، از قولیك سخنگوی کاخ‌کرملین نوشت که سخنگوی مزبور ضمن گفتگو در باره مناسبات دو کشور ،اشاره‌ای به تحکیم علائق دوستی و مودت بین اتحاد شوروی و مصر به عمل نیاورده است .

لیکن الاهرام از قول این سخنگو نوشته است که اتحاد شوروی، در امور داخلی‌دیگر کشور ها مداخله نمی کند .

برخی از ناظران امور دیپلماتیك در قاهره ، بر این عقیده اند که شوروی ناگزیر است موقعیت جدید جمهوری متحد عرب را بپذیرد ، زیرا هرگونه‌مداخله شوروی ،ممکن است موقع شوروی درمنطقه خاورمیانه‌را به مخاطره‌افکند.

روابط‌سیاسی و اقتصادی شوروی و مصر در اینروزها بقدری‌مستحکم و نیرومنداست که‌هیچیك‌ازطرفین‌قادرنیستند این‌روابط‌دوستانه را«یکشبه» در هم شکنند . کمك های نظامی شوروی به اعراب به ویژه به مصر ، نفوذ شوروی را در کشور های عربی ، افزونتر کرده و سنگ بنای همبستگی‌های دوجانبه‌گردیده است .

انور سادات رئیس جمهوری متحده‌عرب ، مصمم است که دو ، کمونیست سابق ، رابه تصدی‌پست های عالی بگمارد هدف سادات از این انتصاب ازبین بردن نارضائی شوروی از تصفیه های دامنه‌دار اخیر مصر است زیرا در میان تصفیه‌شدگان افرادبرجسته‌ای نیز بچشم می خورند که به داشتن روابط نیکو با اتحاد شوروی شهرت دارند .

با اینکه اتحاد شوروی ، تامین کننده اصلی سلاح‌های موردنیاز مصر است بطور مستقیم وآشکار هیچ اشاره‌ای به اقدامات‌اخیر سادات‌نکرده لیکن روزنامه‌های چاپ‌مسکو، تنها به درج مختصر اخبار استعفای‌جمعی اعضای کابینه مصر ، و تصفیه های دیگردر تنها حزب قانونی این کشور اکتفا ورزیده‌اند .

سادات دکتر اسمعیل صبری دبیر کل سابق حزب کمونیست مصر ، را بمعاونت رئیس‌کل‌وزارت طرح و برنامه ریزی‌این کشور منصوب کرد. او هیچگونه رابطه ای با علی صبری‌معاون ریاست جمهوری که در تصفیه اخیر ،از کار برکنار شد ندارد .

دکتر اسماعیل صبری از کمونیست های سابق مصر است و این برای اولین بار در تاریخ مصر است که یك کمونیست سابق ، پست عالی دولتی را عهده‌دار می‌شود وی در شغل جدید خود ، در جلسات کابینه نیز شرکت خواهد جست.و حتی خواهد توانست نظرات خود را در نحوه اداره امور به کابینه مصرارائه دهد .

فعالیت حزب کمونیست از مدت ها پیش در مصر غیر قانونی اعلام گردیده ، لیکن هنگامیکه حزب در سال ۱۹٦٥ انحلال خود و پیوستن به حزب اتحادیه سوسیالیست عرب را اعلام داشت جمال عبدالناصررئیس جمهوری‌فقید مصر ، زندانیان کمونیست را آزاد کرد

روزنامه های بیروت درشماره های‌اخیرخودنوشته‌اند، علاوه بر انتصاب دکتر اسماعیل صبری‌به‌معاونت وزارت‌برنامه ریزی مصر ، سادات در نظر دارد یکی از کمونیست های برجسته را نیز به‌ریاست‌کمیته تجدیدسازمان حزب اتحادیه سوسیالیست عرب بگمارد.

روزنامه ها از این شخص بانام «خالد محی الدین» نام می‌برندوی‌جزو گروه افسران آزاد بود که در ۱۹۵۲ دوشادوش ناصر ، لسباب سقوط ملك فاروق را فراهم آوردند .

محی الدین . در مصر ، به «افسر سرخ» معروف است و صراحت لهجه‌ای که وی در بیان اعتقادات کمونیستی خود بکار می بست ناصر راناچارساخت که در اواسط دهه ۱۹۵۰اورا از کار برکنار وبرای‌تبعید به پراگ بفرستد. محی‌الدین‌در ۱۹٦٥ بار دیگر اجازه یافت به مصربازگشته و به حزب اتحادیه و سیاست عرب به پیوندد .

محی‌الدین در حال حاضر، رئیس شورای صلح پارتیزانی است که زمینه و پشتوانه کمونیستی دارد . محی‌الدین، سال گذشته جایزه صلح‌لنین را دریافت داشت.

از : منابع خارجی

- اگر به سرمایه خود علاقمند هستید ● اگر صرفه جو هستید
- اگر به حفظ ثروت اقتصادی مملکت علاقه دارید
- وسیله نقلیه ای را انتخاب کنید که دوام زیاد داشته وسالیان دراز برای شما کارکند

انواع ماشینهای لندرور

LAND ROVER

(همه مدل های شهری و بیابانی)

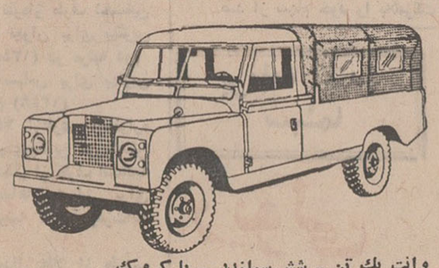

وانت یك تن ـ شش سیلندر ـ با کروك

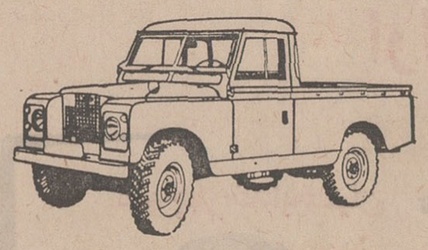

وانت یك تن ـ شش سیلندر

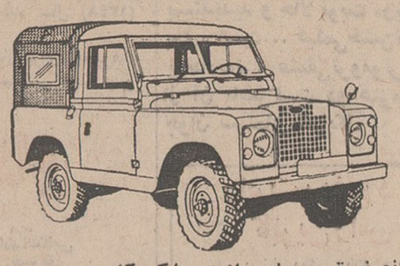

لندرور اطاق فلزی ۷ نفری ـ چهار سیلندر

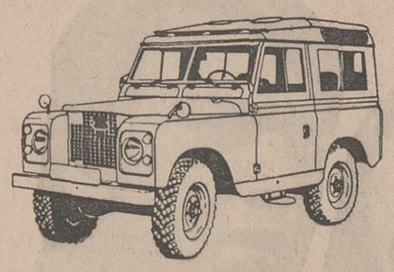

وانت نیم تن ـ چهار سیلندر ـ با کروك

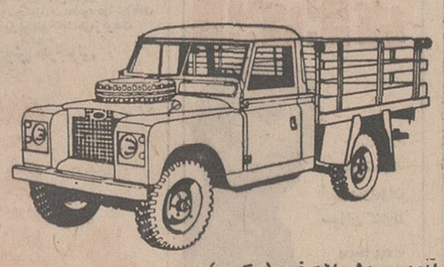

وانت لندرور یك تن ـ شش سیلندر ـ مدل پلات فرم (سکوب)

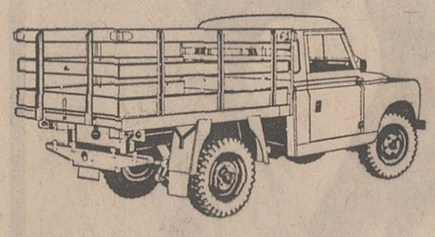

- دو دیفرنسیال ـ پر قدرت
- مستحکم ـ با دوام ـ مطمئن ـ رقابت ناپذیر
- موتورهای ٤ و ٦ سیلندر ، پر قدرت و کم مصرف

شرکت سهامی صنعتی تولیدی مرتب

خیابان شاه ، چهار راه شیخ هادی ، شماره ۲۹

تلفن مستقیم دایره فروش ٦٦٠٠٧٣ (شماره های تلفنخانه شرکت ٦٦٥٦٨٤ ـ ٤٨١٤٩ ـ ٦٦٤٢٠٣)

اکثریت نمایندگان فروش لندرور در تهران و شهرستانها نیادرصورت لزوم تسهیلات نقد و اقساط را نیز در اختیار مشتریان خود میگذارند.

مصر امروز

از: پرویز پرتو

نماینده اعزامی اطلاعات به‌مصر

-۳-

از مالکیت‌های بزرگ دیگر خبری نیست

شب در هتل فلسطینی اسکندریه محل اقامت هیات پنج نفری ما نمایشی از آخرین مد برای بانوان برقرار است و مانکنهای مصری طرحهای جالبی را عرضه میدارند. جمعیت در سالن بزرگ هتل موج میزند و این برای من قدری غیر منتظره است چه با درآمد سرانه حدود ۷یا۸ لیره مصری (۱٤۰ ـ ۱٦۰) تومان درماه گمان نمیبردم که چنین استقبالی از یک نمایش مد بشود . ولی محسوس است که بیشتر تماشاگران ، کارمندان عالیرتبه دولتی و خانواده افسران که بالنسبه درآمد بیشتری دارند میباشند . نمایش مد تا ساعت‌یک بعد از نیمه شب ادامه میابد وما به‌اتاقهایمان میرویم تافردا دیدار از شهر را آغاز کنیم.

آنچه ازنتیجه این‌سه روز اقامت بدست آمده است اینست که فهمیدیم دولت مصر در کلیه شئون اقتصادی ، ملی ، مذهبی ، مردم دخالت میکند مالکیتهی بزرگ خصوصی به کلی از بین رفته‌اند کلیه اموری که معمولا در کشور های سرمایه‌داری بدست مردم اداره میشود در کنترل دولت است وباین ترتیب میبینیم که دولت مصر تلاش خود را برای ساختن‌یک جامعه سوسیالیستی آغاز کرده است .در دیدار روز بعد صحت این استنباط را بهتر و کاملتردرك میکنیم . صبح بنابه برنامه قبلی که داریم به بازدید از یک چاپخانه بزرگ اسکندریه میرویم ، رئیس چاپخانه باگرمی وصمیمیت از ما استقبال میکند و باشادمانی ازاینکه روابط ایران و مصر و دوستی این دو کشور باستانی تجدیدشده است یاد میکند او با احترام بسیار از شاهنشاه آریامهر نام میبرد و پیروزی ایران را در تحت رهبری های شاهنشاه در مسئله نفت میستاید این احساس و برداشتی است که مابهرکجا ـ میرویم باآن روبرو میشویم .

هرکسی باما برخوردمیکند ووقتی در مییابد که ما ایرانی هستیم گرم و صمیمی از ما استقبال میکند چهره‌اش بانبسم گشوده میشود لغات برادر ، دوست را مکرر میشنویم . همه با احترامو ستایش فوق‌العاده‌ای از شاهنشاه آریامهر نام میبرند وشاهنشاه را بعنوان یک رهبر بزرگ جهانی میستایند این احترام ، این ستایش نسبت‌به شاهنشاه آریامهر، نسبت به ایران ما را از افتخار و غرور لبریز میکند .

رئیس چاپخانه نیز چون‌دیگران بار دیگراین احساس غروررا درما می‌آفریند در اتاق رئیس کارخانه‌که مردمطلع وباسوادی است بصحبت مینشینیم‌اوازوضع چاپخانه‌صحبت میکند، در باره کارگران ومیزان درآمدشان سئوال میکنم و او میگوید :

ـ کارگران ما در حال حاضر وضعی بهتر و شایسته‌تر از پیش دارند ، آنها از تامین شغلی برخوردارند بیمه‌هستند، در هنگام بیماری در بیمارستان های دولتی بستری میشوند که یک پنجم از مخارج را خود و بقیه را کارفرما که دولت‌باشد میپردازد . دیگر کارگری‌نگران نیست که ممکن است هراحظه شغل خود را ازدست بدهد او تامین لازمه را دارد.

دست مزد کم

رئیس کارخانه با صداقت کامل که در همه برخورد ها بخصوص برخورد با مقامات دولتی با آن روبرو بودیبه نقایص و معایبکار نیز اشاره میکند . او میگویدکه هنوز خانواده کارگران از مزایای بیمه برخوردار نیستند و تنها خود کارگر است که بیمه میشود، او اعتراف میکند که دستمزدکارگران بسیار اندک و ناچیز است (از ۳ تا ٥تومان) ولی امیدوار استکه در آینده نزدیک تمام این مشکلات حل شود.

سپس بتاریخ تاسیس چاپخانه اشاره میکند و میگوید که چاپخانه در آغاز به بخش خصوصی تعلق داشته ولی بعد از انقلاب دولت کنترل واداره آنرا در دست‌گرفته است و رئیس و کارمندان بانظر هیاتی که از طرف دولت انتخاب میشود اداره امور چاپخانه را بدست دارند ، معمولا تمام واحد های اقتصادی و تولیدی پس از انقلاب وضعی نظیر این چاپخانه دارند و دولت‌در اداره‌آنها نظارت مستقیم دارد .در دفتر کار رئیس چاپخانه که یک واحد پردرآمد تولیدی است عکس ناصر آویخته است این برای ما تازه نیست از بدو ورود به مصر بهر کجا پای گذاردیم عکس ناصر را دیدیم ناصر در مصر یک قهرمان ملی است ، ودلیل این امر روشن‌است، اقداماتی که پس از انقلاب ۱۹۵۲ درجهت رفاه طبقه فقیر این کشور انجام شده است بحساب ناصر منظور میشود . طبقه فقیر درمصر قشر عظیمی از اجتماع را تشکیل میدادند و دارای هیچ گونه تامینی نبودند وامروز هرچند کم و ناچیز هم باشد وضع بهتری دارند .بیش از انقلاب سیستم «کست» بشدت برقرار بود باین معنی که هر طبقه در دایره و طبقه مشخصه خودش روزگار میگذراند : امتیازات و بهره‌برداریها از مواهب زندگی مختصر گروهی معدود بود ،ولی امروز امکان بهتر زیستن برای‌همه موجود است فرزند یک کارگر مصری فرزند یک زارع میتواند به دانشگاه راه یابد و میتواند از تسهیلاتی که برایش فراهم شده است بهره بگیرد و از دانشگاه ها و مدارس مجانی استفاده کند .

هر ساله برتعداد دانش‌آموزان و دانشجویان مصری افزوده میشود واینها اغلب فرزندان طبقاتی هستند که در سالهای پیش از انقلاب تقریبا بحساب نمی‌آمدنددر ۱۹٦۸ در مصر ۷٫۸۱۲ مدرسه دولتی و ۹٦۷ مدرسه ملی و ۳٫٥٥۰٫۱۱۹ دانش آموز وجود داشت و این ارقام در ۱۹٦۸٫٦۹ به‌نسبت چشمگیری‌تغییر کرده‌است ودر سال ۱۹٦۸٫٦۹ رقم محصلین به ۳٫۷۹۸٫٥٥٤ رسیده است . برای‌کلیه دانشجویان پس ازاتمام تحصیلات دانشگاهی شغل موجود است‌و دولت بکار گماردن فارغ‌التحصیلان را تضمین می کند. برای آین مواهب است که‌رئیس چاپخانه بالنسبه کارگرانش را مرفه تر از پیش میداند .

فرزندان کارگران ودهقانان به دانشگاهها راه یافته‌اند .

گام‌نهادن در جاده سوسیالیسم مانع از آن نشده که آنها که رفاه و ثروت بیشتری دارندهمچنان دنبال لوکس نباشند .

در عکس یك‌مانکن مصری‌دیده میشود که لباس های آخرین مد را در یك هتل اسکندریه بنمایش گذارده است .

گرفتاریها

البته اگر گرفتاریهای مصر درسیاست‌خارجی‌نبودو هزینه‌ای چنان گزاف برای نگهداری‌یك ارتش پانصد هزار نفری که بیکار در صحرا های بین‌قاهره و سوئزمانده است نبودامکانات بهتری فراهم بود پس از دیدار از چاپخانه به موزه، آثار باستانی میرویم و به شکوه و عظمت تمدن فرهنك غنی که از چند قرن‌بجای‌مانده است آثاری می‌بینیم ، مصر چون ایران زادگاه تمدن بوده است حتی پس از سرقت های بزرگی که از آثار باستانی‌این کشورانجام شده است هنوز از نمود های شکوه تمدن گذشته غنی‌است. دراین جا بادیدن آنهمه‌عظمت انسان اظهار عجز میکند ودرست احساسی رامی‌یابیم که ازدیدار تخت جمشید و ناشکوه گذشته خوددر می‌یابیم،حیرت ،تحسین، بهت ! بهت که چگونه تاریخ زمان پای بر سر ما گذارد و گذشت !

اعجاز

یکی از مسئولین موزه برای ما داستان جالبی‌را شرح میدهد که خواندنش خالی از لطف نیست و می تواندبوجود آوردنده سئوال بزرگی باشد ،این سئوال که ملتهای متمدن‌باستانی، ایرانیان مصریان براستی تاچه پایه از دانش راه یافته بودند ! آیا ... انسان‌امروز از این نظر غنی‌تر است یا پیشینیان بیشتر از ما به علوم آشنائی‌داشتند ؟کدام‌یك ؟ مسئول موزه میگوید : ـ در حدود بیست سال پیش دو مجسمه باستانی در منطقه‌ای از صحرا نزدیك‌به سد اسوان کشف شدند .

ازاین دو مجسمه بطور مداوم آهنك هائی شنیده میشد وهر روز نغمه‌ای که شنیده میشد با روز دیگر متفاوت بود . پس از یك بررسی و دقت کامل معلوم شد که هر اهنك ،سال بعد درهمان‌روز بازتکرارمیشود. چند هیات‌باستان شناس‌خارجی برای دیدار از این مجسمه‌ها و یافتن رازشان به مصر آمدندو آنها را از نزدیك مورد مطالعه قرار دادندولی‌نتوانستند دریابند که چطور وچگونه‌چنین اعجازی انجام گرفته است . متاسفانه پس ازمدتی‌گوش این‌مجسمه‌ها شکست هیاتی که‌مشغول مطالعه و بررسی آنها بود برای تعمیر قسمت های شکسته دست‌بکار شد و پس از چسبانیدن قسمت های شکسته شده مجسمه‌هارا پاك کرده‌و آنها را بجای اولین خودگذاردندولی درنهایت‌تاسف وحیرت متوجه شدند که دیگر آهنگی از آنها شنیده نمی‌شود وپس از مدتها سرگردانی ، مطالعه تحقیقی عاقبت راز این مجسمه ها کشف شدو معلوم گردید که در بدن آنها حفره های بسیار کوچك که با چشم غیر مسلح دیده‌نشان امکان نداشت تعبیه شده بوده‌است و براثر گذر باد ازمیان آنهانغمه هائی شنیده‌میشده است‌وهرروز براثر دگرگونی‌هائی که درطرز وزش باد بوده است آهنگی جداگانه و مختص بدان روز شنیده میشده است‌و متاسفانه هیچ یك از افراد هیئت هائی‌که برای تعمیر مجدد این مجسمه ها و تهیه حفره های کوچکی که براثر پاك‌کردن از بین‌رفته گشاد ویا تنك شده بودند . اقدام کردندنتوانستند مجسمه‌ها را به وضع اول بازگردانند !

بهت و حیرت، تحسین

آیا فکر می کنید تهیه چنین مجسمه هائی با دانش و تکنیك امروزی امکان پذیر است ؟ راستی .. اجداد مصریان ، اجداد ما ایرانی ها دو کشور متمدن تابه کجا راه یافته بودند؟ بسر مردم ساحل نیل چه‌آمد ؟ این تکنیك این دانش به کجا رفت ؟ صدای بوق اتومبیلی که به سرعت از مقابل خیابان‌جلوی موزه می گذرد مرا از اندیشه هایم از حالت بهت ، حیرت ، تحسین بیرون کشیده و بخود می آورد .

ناتمام

زنان

حسادت را در کودکان دامن نزنید

بابچه‌ها عادل ، مهربان و پرتحمل باشید

وقتی فرزندان شما باهم دعوا میکنند سعی کنید درباره آنها عادلانه قضاوت کنید . در هرخانواده‌ایکه چند فرزند کوچك وبزرك وجود دارد دعوا و حسادت نیز خواه‌ناخواه درآنجاروا خواهد داشت از زمانهای بسیار دور دعوای برادر ها مایه داستانهای بسیاری در کتابهای مقدس بوده‌است.

حسادت ایجاد نکنید

حسادت بین خواهر و برادر و یا دوبرادر بیشتر هنگامی بوجود می‌آید که یکی از آنها در مدرسه و دبیرستان شاگرد ممتازی در ورزش و یا درس میشود و از این رو پدر و مادر همیشه با محبت و غرور از او یاد میکنند . این تعریف و تمجید گاهی‌چنان زیادوبیش ازحد بعمل می‌آید که‌وجود فرزندان دیگر را نادید می گیرند فرزندان کوچکترویا بزرگتر هنگامیکه آنهمه تحسین و توجه را نسبت بخواهر و یا برادر خود می بینند احساس میکنند که دیگر جائی در قلب‌والدین خویش ندارند و حسادت از همینجا شروع میشود وبی اراده نسبت به خواهر ویا برادر خودبدخواه میگردند.

در روزهائی که خانواده‌ای منتظر فرزند نوزادی هستند و با علاقه و اشتیاق اثاث لازم را تهیه کرده‌و احیانا در اطاق خواب خود جای میدهند فرزند دیگر خانواده اگر کوچکتر باشد بشدت رنج میکشد و فکر میکند نوزاد جدید تمام جای اورا درقلب و روح والدینش خواهد گرفت دراین‌موقعیت پدر و مادر ها باید قبلا‌با فراهم آوردن زمینه مناسب طوری وانمود کنند که‌نوزاد آینده برای کودك آنهایك همبازی ، دوست و خواهریا برادری مهربان خواهدبود. حتی هنگامیکه نوزاد متولد شد بایستی گاهگاه‌هدایائی ازطرف او به فرزندان کوچك داد و محبت او را نسبت بنوزاد تازه جلب کرد .

مادران هنگامیکه بکودکان کوچکتر خود بیش از حد محبت و نوازش میکنندباید بکودکان بزرگتس خود بفهمانند که او هم عزیز آنها هست و هنگامیکه‌بسیار کوچك بوده از همین‌نوازش و مهربانی بیشی از حد برخوردار بوده است .بعضی از مادرانی که طفلی دویاسه تا چهار ساله دارند و باز دوباره صاحب کودك‌دیگری میشوند یکباره فرزند قبلی خود را بزرك پنداشته‌و دیگر او را ناز و نوازش نمیکنند درصورتیکه یك طفل دوتا هفت ساله بیشتر از هرسنی احتیاج به ناز و نوازش و توجه مادر دارد .

کودکان در این سنین حتی دوست دارند شب‌هنگام باقصه ولالائی مادر بخواب روند بعضی از مادران با بی‌توجهی باین موضوع زمینه مساعدی برای پرورش حسادت در فرزند خویش بوجود می‌آورند .

قضاوت عادلانه والدین

یکی دیگر از مواردی که باعث میشود بچه ها بدبین وحسود بار بیایند این است که والدین قضاوت عادلانه در رفتار و اعمال‌همه فرزندان خویش بعمل نمی آورند .

مثلا هنگامیکه فرزندانشان برسر یك شیئی و یا یك اسباب بازی دعوا دارندسعی نمیکنند درکار آنها دخالت صحیح و لازمی کرده و به هرکدام بفهمانند که حق باکیست .

کودکان باید باین حس بزرك شوند که متعلق بیك خانواده هستند و از محبت کامل والدین برخوردارند‌و فرقی بین آنها و دیگر خواهر و برادرانشان وجود ندارد .

والدین دوراندیش نه فقط از حسادت بین اطفال خود جلوگیری بکنند بلکه آنها را برای هم دوستان جدا نشدنی تربیت می کنند بدینگونه خواهران‌و برادران هنگامیکه در بزرگی از هم جدا شده برای‌هم خانواده‌ای تشکیل دادند میتوانند دوستان بسیار خوبی برای یکدیگر شده و مشکلات خود را برای همدیگر بازگو کنند .

البته کسانی که از این دوستی برخوردار میشوند که والدینی عاقل داشته و در یك خانواده کاملا آرام‌و گرم بزرك شده باشند ودر شادی خواهر و برادر خود شاد‌و درغم آنها غمخوارآنها میشوند .

و برای اینکه صاحب فرزندانی سالم و خوشبین باشند هرگز به هیچ بهانه فرقی بین از فرزندان خود قائل نشوید .

هنر

نامه یک خواننده از امریکا

هنر سرامیک ایران در جهان مانند ندارد

نمونه‌ای از تابلو های ایرانی نمایشگاه در دانشگاه تکزاس

نمایش گنجینه هنری یک کلکسیونر ایرانی دردانشگاه تکزاس

چندی پیش در حدود ۱۵۰۰ قطعه از آثار هنری ایران که شامل‌مینیاتور ،مجسمه‌سرامیك و دیگر اشیاء هنری است در موزه دانشگاه تکزاس‌استین بنمایش گذاشته شد این آثار با اهمیت فوق‌العاده‌ای که داشت موجب آشنائی هزاران تماشاچی فرنگی با هنر وذوق ایرانی شد .

دوستی از امریکا ، بسابقه لطفی که با روزنامه اطلاعات دارد ، نامه‌ای درباره این نمایشگاه وارزش هنری این گنجینه ـ که متعلق به کلکسیونر ایرانی مهدی محبوبیان است‌برای مافرستاده که نقل قسمتی از آن را لازم دیدیم .

در مجله آرت نیوز (دسامبر ۷۰) که یکی از مجلات معتبر هنری‌امریکاست مقاله‌ای‌مبسوط درباره همین نمایشگاه بقلم هنری. ا. لافارك آمده و چاپ نمونه های زیبائی از آثارعرضه شده در نمایشگاه تنوع آثاررا دراین کلکسیون نشان میدهد.

***

درماه دسامبر بود که وارد استین شدم در حالیکه اطلاعی نداشتم نمایشگاهی از آثار ایران در این شهر دائر است در دانشگاه وقتی بایکی از همکاران خود که استادااقتصاد است صحبت میداشتم مرا از وجود این نمایشگاه آگاه کرد و با تحسین و ستایش بسیار گفت من هیچ نمیدانستم که ایران‌چنین آثار ارزنده و گرانبهائی در دنیای هنرفراهم آورده است .

از دفتر آندوست یکسر به موزه هنرهای دانشگاه تکزاس وزیارت آثار هنری وطن رفتم و صریحا دراینجا باید اقرار کنم آنچه‌دیدم بمراتب بیش‌از آن بود که ازآن دوست‌شنیدم و چنان تکانی بمن داد و مرا غرق غرور و افتخار کرد که هرگز آن لحظه و آن حال‌را فراموش نخواهم کرد .

من قبلا کمابیش از هنر مینیاتور ایران از سرامیك از خط از هنرهای فلزی شنیده بودم و در موزه های ایران‌نیز بدقت این آثار را تماشا کرده بودم ولی هیچگاه با مجموعه‌ای بدین غنا و اهمیت برنخورده بودم .

قطعات مینیاتوری که در تالار خاص مینیاتور این نمایشگاه دیدم همه از آثار بزرگترین استادان این فن بود در نوع خود همه از یادگارهای بی‌نظیر و شاهکار های مسلم هنرایران است .

در قسمت مربوط به سرامیك بایك استاد و پروفسور عالیمقام ژاپونی بنام پروفسور «میکاوی» برخورد کردم که یکهفته بود در این موزه درباره این‌قطعات سرامیك تحقیق و مطالعه می کرد .

این دانشمند ژاپونی که بعدا فهمیدم یکی از محققین و کارشناسان انگشت شمار در این رشته است در حضور جمعی که در آنجا گرد آمده بودند گفت‌هنر سرامیك‌ایران در جهان اول است و آثاری که در این جا می بینیم از لحاظ هنر و اهمیت مثل و مانندی در جهان ندارد .

برنامه من فقط دوروز اقامت در استین بود ولی ذوق‌تماشای این آثار و این گنج هنربرای من پای رفتن نگذاشت و سه روز دیگر اضافه ماندم و از صبح تا شام از آغاز افتتاح موزه تا پایان روز در این نمایشگاه بسر بردم و شاهد زائرین بسیار از پیرو جوان و دانشجویان و دانش‌آموزان بودم که دسته‌دسته برای دیداراین نمایشگاه می‌آمدند .

البته این سه روز هم کافی نبود که من هزاران قطعه‌آثار هنری را چنانکه باید و دلم میخواست ببینم ولی‌هرچه بود مرا به عظمت نبوغ و قریحه هنری ایران بیش از پیش‌واقف ساخت خط خوش بسیار دیده بودم ولی هیچگاه ندیده بودم ازهنر خط و خطاطی این همه آثار تزئینی و تابلو های نفیس بوجود آمده‌باشدخانم «دیکس» که گویا در کار این نمایش خیلی زحمت‌کشیده بودمیگفت تاکنون صدها نفر از مردم‌این دیار که این نمایشگاه را دیده‌اند تصمیم گرفته‌اند که به سفر ایران و زیارت خاك پاکی که این هنرمندان را پرورده بروند و از همه موزه‌ها و نقاط مختلف آمریکا تقاضا دارند که این نمایشگاه در شهر آنها نیز برپا گردد.

روز های نخست که در این نمایشگاه رفته بودم متاثر بودم که چرا دوربین عکاسی‌با خود نیاورده‌ام‌تا عکسی بیادگار از این نمایشگاه بگیرم ولی درطول‌اقامت باجوانی بنام‌ریشارد آشنا شدم که عکسهای خوبی از نمایشگاه گرفته بود و طبق تقاضای من مقداری‌از آنرابمن داد که اکنون چندتای آنرا بااین مقاله همراه نموده وبرای شما ارسال میدارم .

باعتقادمن انعقاد این‌نمایشگاهها برای معرفی ایران و هنرایران بزرگترین و بهترین اقدامی است که‌میتوان کردو اینکاش از این کار ها و اقدامات گرچه آسان نیست تکرار میگشت .

«دکتر حسن‌جامی» ـ آمریکا

خبر و اثر

الکترونیك

«الکترونیك» نوشته ابوالفتح اردلان یکی از کتاب های جالبی است که در این‌رشته علمی بزبان فارسی تدوین شده است .

بدست دادن کتابی در زمینه الکترونیك که شامل مباحث عمده این علم باشد حتی در کشور های اروپائی هم کار مشکل و نادری است و اهتمام آقای «اردلان» در تنظیم کتابی که مطالب و مباحث عمده الکترونیك را برای علاقمندان این رشته دربردارد ستودنی است .

بررسی کتاب

شماره دوم دوره جدید بررسی کتاب این روز ها منتشر شده است در این نشریه سنگین و بیطرف‌بحث و گفتگوئی درباره آثارادبی مهشید امیرشاهی ، مقاله‌نقد دانشگاهی و نقد تفسیری ، انقلابهای تئاتر پس از جنك دوم جهانی را می خوانیم ، محتوی فلسفی نمایشنامه های پنیتر ، بخشی از یادداشت های آدم پرمدعا و یك قصه از تربری چندطرح‌از اردشیر محصص و یك دو شعرقسمت دیگری از این نشریه‌ارزنده را تشکیل می دهد .

درباره رودکی

رودکی نام نشریه جالب‌و آموزنده‌ایست که زیر نظر دکتر محمود خوشنام توسط روابط عمومی‌تالار رودکی‌چاپ میشود .

این نشریه که اکنون‌به شماره هشتم رسیده بیشتربه نقد و نظر درباره «باله وایرا و موزیك» اختصاص دارد.در این شماره گزارشی تفسیر گونه از کار گروه بژار و نیکلای آمیدو درباره‌عروسی فیگارو از استانیسلاوپینسکی مقاله‌ای هست و نقدی درباره اجرای آن به زبان فارسی. مصاحبه‌ای با استراوینسکی و معرفی کارل‌ارف وآشنائی با کارگردان ایرانی اپرای کارمن‌لطفی‌منصوری‌ازمطالب خواندنی این شماره است.

پدرگرامی ، مادرمهربان
شما که درساعت ۷/۳۰ هرصبح جمعه بالذت فراوان برنامه «نسل آینده» را ازرادیو ایران می شنوید ، شما که برنامه های تلویزیونی انجمن ملی اولیا ومربیان را با علاقه تماشا می کنید ، از مطالعه مجله مکتب مام نیزخشنود خواهید شد.

مکتب مام
نشریه انجمن ملی اولیا و مربیان

شماره ۲۱ منتشر شد . بهای هرشماره ۱۰ ریال . ازروزنامه فروشان بخواهید

آگهی پرداخت سرمایه تعهدی

بدینوسیله باطلاع کلیه‌صاحبان سهام شرکت سهامی خاص توزیع آهن‌های ساخت ایران میرساند ، برحسب تصمیم‌مورخه ۲۷ ر ۲ ر ۱۳۵۰ هیئت مدیره و براساس ماده ۶ آساسنامه‌مصوب مقرر است که کلیه سهام‌تعهدی پرداخت گردد .

علیهذا از کلیه سهامداران تقاضا میشود که‌از تاریخ‌صدور این آگهی ظرف مدت یکماه نسبت به پرداخت سرمایه‌تعهدی خود بصندوق شرکت یا حساب جاری شماره ۹۳۱۰ شرکت در بانك صادرات ایران شعبه بازار اقدام فرمایند .

مدیر عامل
آ ـ ۵۴۵۳

کی میگه کهنه دیگه نو نمیشه

رو کار کهنه و قدیمی ساختمان شما چیست ؟
آیا از نوع اجری و یا میمانی و سنگی است ؟
درهر حال نگران نباشید
ماده معجزه آسای سمسی نمای کهنه ساختمان شمارا مانند روز اول به نوتبدیل میسازد
برای روکار ساختمان درحال‌اتمام خود چه‌تصمیمی‌دارید؟
نما سازی زیبا و دلپذیر با محصول جدید گرانوفیت وچیام
ضد شوره و سفیدك و قابل شستشو
با تلفن ۷۶۳۵۰۰

تمام اطلاعات لازم‌در مورد تبدیل نمای رو کارهای کهنه وبناهای درحال اتمام و همچنین رنك امیزی ساختمان دراختیار شما گذارده میشود .
ادرس ـ تخت جمشید چهارراه بهار شماره ۳۵۸
شرکت ایران اخوان
از شهرستانها نماینده میپذیریم .

آگهی دعوت از صاحبان سهام

چون مجمع‌عادی سالیانه‌صاحبان سهام شرکت سهامی خاص توزیع آهنهای ساخت ایران‌در ساعت پنج بعدازظهر روز چهارشنبه نهم تیرماه در مرکز شرکت واقع در خیابان بوذرجمهری سرای محمدیه تشکیل میگردد بدینوسیله از کلیه‌صاحبان‌سهام خواهشمند است در ساعت مقرر در مرکز شرکت حضور بهمرسانند .

دستور جلسه :
۱ـ رسیدگی بحساب ترازنامه و سودزیان سال ۱۳۴۹ وتائید آن .
۲ـ اجازه تقسیم .
۳ـ انتخاب بازرسان .
۴ـ تعیین‌خط‌مشی شرکت در سال ۱۳۵۰ .
مدیرعامل

اطلاعیه

موسسه استاندارد و تحقیقات صنعتی ایران‌به اطلاع کلیه‌مصرف کنندگان می رساند که فرآورده های زیر
۱ـ انواع کابل شرکت سهامی کابل سازی ایکو
۲ـ انواع کابل شرکت سهامی ایران بایکا
استاندارد شده و از مهر استاندارد تشویقی استفاده می نمایند،
م‌لف ۲۳۷۲
موسسه استاندارد و تحقیقات صنعتی ایران
آ ـ ۱۱۰۹۴

عرض تشکر وسپاسگزاری

بدینوسیله از اساتید گرامی ، آقایان دکتر اعتبار و دکتر عاملی و دکتر قاسم‌پور بمناسبت‌عمل قلبی فرزندم دوشیزه‌پوراندخت محمد علیها که با نهایت مهارت و دقت و صمیمیت‌انجام داده‌اند وتامبرده را از مرك حتمی نجات بخشیده‌اند بی نهایت متشکرو ممنونم . امیدوارم خداوند بزرك معظم‌الیهم رادر خدمت بهمنوع توفیق بیشتری عنایت فرماید .
ناصر محمد علیها

فال فردا

فروردین ـ روزی امیدبخش و نشاط انگیز خواهید داشت .
اردیبهشت ـ مواظب سلامتی خود باشید . ممکن است کار زیاد سلامتی شما را بخطر اندازد .
خرداد ـ یك‌میهمان‌تازه‌برایتان میرسد . روزی پرهیجانی خواهیدداشت .
تیر ـ موفقیت های تازه‌ای نصیب شما میشود . بطوریکه با تمام وجود خویش خوشبختی را احساس میکنید .
مرداد ـ پیشنهاد های جالبی بشما میشود . در کار های خود دقیق‌تر باشید.
شهریور ـ هدفهای انسانی‌خود را دنبال کنید . موفقیت وپیشرفت های‌چشم گیری برای شما پیش‌بینی میشود .
مهر ـ محبوبیت بیشتری بین اطرافیان کسب میکنید . به آینده امیدوار باشید.
آبان ـ خبر های خوبی خواهید شنید . بازیر دست‌ها مهربان باشید .
آذر ـ درخانواده آرامشی‌برقرار میشود و ساعاتی خوش خواهید داشت .
دی ـ بابچه‌ها بیشتر بجوشید بگذارید آنها از محبت شما سرشار شوند .
بهمن ـ عدم توجه شما به حقیقت باعث میشود که در زندگی کارهایتان بخوبی پیشرفت‌نکند .
اسفند ـ وضع مزاجی شما رو به بهبود میگذارد . استراحت و فراموشی رنجها بشما آرامش می‌بخشد .

ازامشب درگروه سینماهای

کاپری ـ تاج ـ پولیدور و سیلورسیتی (قلهك)

عشق و هیجان ، شور و جوانی در فیلمی که بخاطر نسل جوان ساخته شده است .

جولی کریستی
در فیلم رنگی

در جستجوی گریگوری
IN SEARCH OF GREGORY
باشرکت : مایکل سارازین ـ جان هرت
آدولفو چلی ـ پائولا پیتاگورا
محصول کمپانی یونیورسال

ازامشب درسینماهای

گلدن‌سیتی ـ ادئون

«جری‌لوئیس» مضحك‌ترین هنرپیشه کمدی‌زمان ما برای نخستین باردر جبهه جنك‌دوم جهانی گرفتار سربازان آلمان هیتلری‌میشودو چنان غوغائی ، از شور و هیجان و خنده بپا میکند که باید دید ولذت برد

جری‌لوئیس در فیلم رنگی

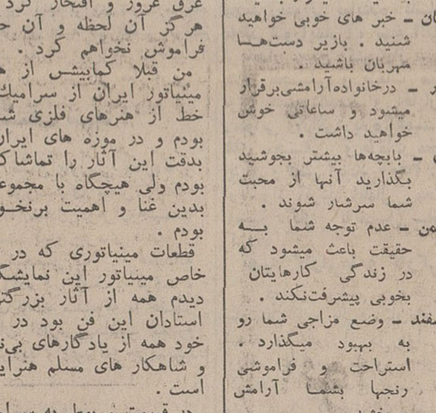

راه جبهه از کدوم طرف

با شرکت : جن‌موری ـ جان‌وود ـ ویلی‌دیویس و سیدنی‌میلر (در نقش هیتلر) ـ بکارگردانی : جری‌لوئیس
محصول برادران وارنر ـ پخش‌از مترو گلدوین‌مایر

در سال ۱۳۵۰
بانك تهران
۳ فرسخ اسکناس ۵ تومانی
جایزه میدهد

۳ فرسخ اسکناس ۵ تومانی بدارندگان حسابهای پس انداز و گردش بانك تهران تعلق میگیرد .

بانك تهران امین مردم ایران
BANQUE DE TEHERAN

میوه فروشان چهارراه توپخانه تبریز میگویند :

شهرداری میخواهد ما را آواره کند؟!

به بارفروشان اخطار شده است محل کار خودرا به اطراف باغ گلستان انتقال دهند ..

دیروز شهرداری تبریز به بارفروشان چهارراه توپخانه‌این شهر اخطار کرد این محل را زودتر تخلیه کنند تا شهرداری بتواند خیابان های این محل‌را آسفالت کند ، درصورت عدم قبول این پیشنهاد از جانب بارفروشان، شهرداری مجبور خواهد شد وسیله بولدوزر های خود بساط میوه‌فروشان را از این محل خارج سازد .

میوه‌فروشان که اکثر آنها بساط خودرا برروی چرخ های مخصوص ،بهن کرده‌اند وگاه دوره گردی اختیار میکنند از ۲۵ سال پیش در سه‌راه‌توپخانه سکنی گزیده و حاضرنیستند به آسانی از این محل خارج شوند .

چندسال پیش‌شهرداری تبریز خیابان جدیدی در امتدادخیابان «قره‌آغاج» به سه‌راه توپخانه بوجود آورد . و این محل به چهارراه توپخانه معروف شد،در آنموقع میوه فروشان نیزبساط خود رابه انتهای یکی ازخیابان های این چهارراه که محلی خاکی است انتقال دادند ،اخیرا شهرداری تصمیم گرفته این محل را اسفالت کند ، بهمین جهت به میوه فروشان اخطار کرده است یا چهارراه‌توپخانه را ترک کنند و به اطراف باغ گلستان بروند ، یا شهرداری وسیله بولدوزر های‌خود ،بساط آنها را به اطراف باغ گلستان انتقال میدهد .

دیروز آقای قاضی طباطبائی معاون شهرداری تبریز این تصمیم شهرداری را به اطلاع میوه‌فروشان رسانید آقایان محمود غریبی و مشهدی‌حسین ساعی سه‌تن از میوه فروشان چهارراه توپخانه به خبرنگارما در تبریز گفتند : از چند سال پیش باینطرف عده زیادی به چهارراه توپخانه روی آورده و به میوه‌فروشی پرداخته‌اند چون سرقفلی در کار نیست و آنها به آسانی می‌توانند چرخ میوه‌فروشی خودرا در گوشه‌ای مستقر کنند و بهمین علت ازدحام زیادی در این محل به وجود آمده است . شهرداری نباید ، ما را از چهارراه‌توپخانه بیرون کند چون کسب‌وکارمان مختل میشود و خانواده‌هایمان‌از حیث معیشت در مضیقه قرار میگیرند .شهرداری بایدترتیبی بدهد ، چرخداران اصلی این محل که عده آنها ۳۰ نفربیشتر نیست . درجای خود بمانند و برای بقیه‌محل‌تازه‌ای برگزیند، اطراف‌باغ‌گلستان که‌شهرداری برای ما درنظر گرفته محلی دور افتاده است و مشتریان به آنجا نمی‌آیند . بهرحال فعلا مسئله انتقال بارفروشان و چرخداران چهارراه توپخانه تبریزدرشهرداری تحت‌رسیدگی است .

عکس گوشه‌ئی از چهار راه توپخانه‌راکه بصورت میدان بارفروشان درآمده است نشان میدهد

اختلال حواس یانوعی کلاهبرداری

خوانندگان عزیز حتما بیاددارند چندی‌قبل مردی که بعدا معلوم شد دچار اختلال حواس میباشد از یك ستون فلزی در خیابان زند شیرازبالا رفت و عابران را تهدید کرد که اگر هزار تومان پول باو ندهند خود را از بالای ستون فلزی به پائین خواهد انداخت .

البته مامورین‌انتظامی بموقع‌رسیدند و قبل از اینکه حادثه سوئی ببار آید این مرد را ار بالای ستون فلزی‌بپائین کشیدند ..

دیروز در همین زمینه خبری‌داشتیم از آمل ، مرد جوانی که هنوز هویتش روشن نشده است بااستفاده از فرصت کوتاهی خود را به‌بالای پل معلق آمل رسانید و پس‌از اینکه در بالای پل که‌از سطح رودخانه بیش‌از سی متر فاصله دارد مستقر شد خطاب بعابران گفت : یا ده تومان بمن بدهید یا خود را از بالای به‌پائین خواهم انداخت وی‌سپس لباسهای خود را نیز در آورد و درمیان بهت و حیرت تماشاچیان برروی پل به رقص و پایکوبی پرداخت !

سرانجام عده‌ای پا درمیانی کردند و پس‌از جمع‌آوری مقداری پول ، مرد جوان رابه‌پائین آمدن از بالای‌پل دعوت کردند ، مرد نیز وقتی مطمئن شد که مقداری پول برای او جمع‌آوری شده است بطرزحیرت‌انگیزی ازبالای پل‌معلق آمل پائین آمد و در پائین پل مامورین انتظامی او را باتهام ایجاد هیاهوجنجال بکلانتری اعزام کردند ! فعلا رسیدگی‌در این‌باره‌از طرف مقامات مربوطه ادامه دارد و پزشکان نظر خودرا در باره‌حالت روحی جوان مذکور اعلام‌نکرده‌اند .

شهردار جدید بردسیر شروع بکار کرد

روز گذشته آقای « کاظم‌خلیلی» که بسمت شهردار« بردسیر»کرمان منصوب شده است وارد این شهر گردید و مشغول کار شد . شهردار جدید « بردسیر» در جلسه معارفه‌ای که در بخشداری این محل تشکیل یافته بودشرکت کرد و با روسای ادارات دولتی و معتمدین محلی «بردسیر» آشنا شد.

سیرک ملی ایران در اهواز تاسیس میشود

درجلسه فوق‌العاده انجمن شهر اهواز که بریاست آقای «مرتضی - ناصر» تشکیل شده بود باتقاضای مرخصی آقای دکتر شیرانی شهردار اهواز که درتهران بسر میبرد موافقت شدو اداره‌امور شهرداری تابازگشت وی به‌اهواز به آقای «صمداسلامی» معاون استانداری خوزستان واگذار گردید .

دراین جلسه همچنین پیشنهاد رئیس سیرک بین‌المللی کنتینتال هند در مورد تاسیس سیرک ملی ایران در اهواز ، با موافقت اکثریت اعضای انجمن شهر روبرو شد و قرار شد پس از بررسی بیشتر اجازه تاسیس گردید .

یك کشاورز بیسواد آذربایجانی

به ۸ زبان مختلف صحبت میکند...!

این مرد که سالها درخارج‌ازکشور زندگی کرده بزبانهای‌انگلیسی ، عربی ، ارمنی ، ترکی ، استانبولی ، اردو ،هندی ، ترکی آذری و فارسی آشنائی دارد ..

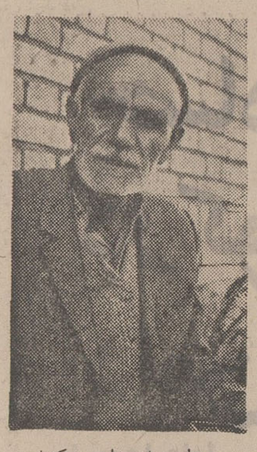

میرزا حاجی‌زاده کشاورز آذربایجانی

یك پیرمرد ۷۳ ساله آذربایجانی بنام میرزاحاجی‌زاده‌اهل روستای «ترمنی» واقع در ده کیلومتری رضائیه باوجود اینکه سواد خواندن و نوشتن ندارد به‌هشت زبان مختلف دنیا صحبت‌میکند و این امر تعجب همگان را برانگیخته است .

خبرنگار ما در رضائیه که برای آشنائی‌بااین مردروستائی به‌زادگاه او رفته‌بود پس‌ازاشاره بوضع زندگی «میرزا» طی گزارشی نوشته است :پیرمرد ۷۳ ساله آذربایجانی با وجود کهولت و ضعف‌پیری مردی شوخ‌طبع و بذله‌گوست و دمی از گفتن و حرف زدن دست‌نمی‌کشد ! او مرتبا حرف میزند و در خلال گفته های خود مرتبا لطیفه و ضرب‌المثل تعریف میکند .

میرزا درباره چگونگی فرا - گرفتن زبانهای مختلفی که با آنها تکلم‌میکندچنین گفت: در کودکی پدر ومادرم راازدست دادم و چون نان‌آوری‌نداشتم در خانه یکی از ساکنان رضائیه ، که ارمنی بود بکار پرداختم ، این شخص بعدا به «موصل» عراق عزیمت کرد و مرا نیز با خود به آنجا برد ، در موصل علاوه برآموختن زبان «ارمنی» زبان عربی را نیزآموختم ، هفت سال بعد به‌عربستان سفر کردم و در آنجا نزد عده‌ای از اتباع انگلیسی بکار مشغول شدم‌زبان انگلیسی را نزد اینعده‌آموختم و چون در همسایگی ما عده‌ای هندی زندگی میکردند ضمن رفت‌و آمد با آنها حرف زدن بزبان هندی را نیز یاد گرفتم . خانواده‌ایکه من در نزد آنها کار میکردم پس‌از مدتی عازم ترکیه شدند و مرا نیز با خود باین کشور بردند ، هنوز چند هفته از ورود ما باین شهر نگذشته بود که من با اهالی آنکارا بزبان ترکی استانبولی صحبت میکردم ! و تعجب می کنید اگر بگویم که از چند نفر پاکستانی که‌در این‌جازندگی میکردند زبان اردو را نیز یاد گرفتم میرزا حاجی‌زاده که هم اکنون دهبان روستای «ترمنی» میباشد درباره بازگشت مجدد خود بایران گفت : هیچگاه نتوانستم وطنم را فراموش کنم و دائم آرزوی بازگشت بایران را داشتم سرانجام نیز پس‌از مدتها دوری بکشور عزیزم باز گشتم و در زادگاه اصلیم که همین روستای «ترمنی»باشد سکنی گزیدم . وی سپس اضافه کرد :

تاکنون دوبار ازدواج کرده‌ام و رویهم ۱۳ فرزند دارم، فرزند بزرگم ۴۵ سال دارد و فعلا نیز صاحب ۵۳ نوه و نبیره میباشم.

«میرزا» در خاتمه اظهارداشت: همانطور که می‌بینید من حرف زدن به زبانهای فارسی و ترکی آذربایجانی را نیز بخوبی‌میدانم و اگر اینها را بزبانهای خارجی اضافه کنید به هشت زبان مختلف آشنائی کامل دارم !

لنگه کفش،دوزن را روانه بیمارستان کرد!

ایندو نفر آنقدر یکدیگر را زدند تابیهوش‌شدند

دیروز ، دوزن باسامی اشرف و ساراخانون سا کنان کوی فردوس مهرآباد بر سر برداشتن آب ازشیر آب شهرداری بایکدیگر به نزاع پرداختند ودر حالیکه بشدت عصبانی بودند با ضربات لنگه کفش همدیگر را نقش برزمین ساختند !

طبق گزارش رسیده از شهرآرا، « اشرف » و « سارا» ابتدابمشاجره لفظی پرداختند ولی چون هیچکدام حاضر نشدندبعد از دیگری‌از شیر مزبور آب بردارند بین آنها نزاع شدیدی رخ‌داد .

منازعین بمحض اینکه از فحش و ناسزا نتیجه‌ای نگرفتند چادرهای‌خود را بکمر پیچیدند و لنگه کفشها را درآوردند !

ظرف مدت کوتاهی جنك مغلوبه شد و«سارا » و « اشرف » بالنگه کفشهای خود بجان یکدیگر افتادند.

از آنجائیکه حاضرین مدتی درانتظار نوبت ایستاده بودند سرگرم‌برداشتن آب شدند و « سارا » و « اشرف» درکناری به کتك‌کاری خود ادامه دادند !

لحظه‌ای بعد چندتن از زنان محل بمیانجیگری برخاستند ولی دیگر کار از کار گذشته و منازعین با سروصورت زخمی بیهوش نقش برزمین شده بودند !

اهالی « سارا » و « اشرف » را به‌درمانگاه بیمه های اجتماعی شماره دو مهرآباد انتقال دادند و پزشکان بمعالجه آنها پرداختند .

خبرنگار ما در شهرآرا گزارش داد : نزاع این دوزن بهمین‌جا خاتمه نیافت زیرا آنها برروی تخت‌درمانگاه نیز شکایاتی علیه هم تنظیم کردند و تسلیم مقامات مربوطه ساختند ! پزشك قانونی پس از معاینه برای هریك از آنها بیست روز مدت درمان تعیین کرد .

در کلاردشت :

زنی به دوقلوزائی معتاد شده !

زن جوانی در کلاردشت در طول سیزده ماه وسه روز، دوبار دو قلو زائید ! !

این زن که ۳۲ سال دارد در بیستم اسفند ماه سال۴۸دودختر دوقلو بدنیا آورد و در زایمان بعدی که در بیست و چهارم فروردین ماه گذشته صورت گرفت دودوقلوی پسر نیز به تعداد دوقلوهایش افزود !

طبق گزارش خبرنگار ما در کلاردشت : این زن‌که احترام تام دارد در طول سه وضع حمل خود آفرزند بدنیا آورده است .

شوهر بانو احترام ضمن اظهار خوشوقتی از بدنیا آمدن دوقلوها میگفت : من بچه‌ها را خیلی دوست دارم و در انتظار روزی هستم که زنم ۵ قلو بزاید :

این زن و شوهر جوان تا بحال صاحب ۱۲فرزند شده‌اند که دو تن از آنان فوت کرده و ده تن دیگر زنده هستند.

گوسفندان کباب شدند

قزوین : وانت حامل گوسفند برانندگی «رمضان نجاری» که از زنجان عازم قزوین بود در دوراهی قزوین‌ـزنجان واژگون شد و آتش گرفت .

دو نفر از سرنشینان وانت که مراقبت از گوسفندان رابه عهده داشتند باسامی : «شعبان علوی» و «رجبعلی استواری» و رجبعلی عباسی کمک راننده وانت دچار سوختگی شدند و ۸ راس گوسفند زنده زنده کباب گردیدند !

در نبات خرمای فاسد کشف شد !

روز گذشته ماموران اداره مهندسی بهداشت آذربایجان شرقی ضمن بازرسی مغازه‌ها و اغذیه فروشیهای بخش «نبات» تبریز ، معادل دوهزارو هشتصد و بیست کیلو خرمای فاسد از مغازه شخصی بنام « عبداله شکورزاده » کشف کردند ، خرمای فاسد مکشوفه با حضور ماموران اداره بهداشت معدوم گردید و «عبداله» جریمه‌شد.

لباس همسران شاهان ، برقامت دختران‌اهواز !

عده‌ای از دانش‌آموزان هنرمند اهواز ، از هم‌اکنون خود را برای برگزاری جشنهای ۲۵۰۰ ساله شاهنشاهی آماده میکنند و بهمین جهت تمرینات دامنه‌داری را نیز آغاز کرده‌اند .

پریشب چندتن از دختران دانش‌آموز اهواز که در دبیرستان نظام‌وفای این شهر به تحصیل مشغولند طی مراسمی که در حضور استاندار خوزستان و جمعی از مقامات مربوطه برگزار شد دست بکار جالبی زدند و درحالیکه نمونه های‌لباس های همسران پادشاهان گذشته ایران را برتن داشتند از مقابل حاضران رژه رفتند .

قرار است اینعده از دانش آموزان‌اهوازی همزمان با آغاز جشنهای ۲۵۰۰ ساله شاهنشاهی ایران باجرای نمایشات جالبی بپردازند .

لباسهائی که اینعده برتن داشتند متعلق به همسران پادشاهان ساسانی ، هخامنشی ، قاجار و اشکانی بود .

عکس نمایش دهندگان لباسهای همسران پادشاهان را در کنار هم نشان میدهد .

نمایندگان مجلسین در شیروان و بجنورد

آقایان : سناتور «عمادتربتی»، روحانی ، برزگر و یارمحمدی نمایندگان‌مجلسین سناوشورای ملی باتفاق آقای خراسانی قائم مقام استانداری‌خراسان بمنظور بازدید از پیشرفتهای عمرانی و نیازمندیهای عمومی شیروان به این شهر وارد شدند.

بنابه گزارش خبرنگار مادر شیروان : ضمن این‌بازدید آقای خراسانی اولین کلنك ساختمان کمیته حزب‌ایران‌نوین شیروان را که‌درزمینی‌بمساحت یکهزار و دویست متر مربع احداث خواهد شد به زمین زدند.

نمایندگان مجلسین و قائم مقام استانداری خراسان پس از بازدید از کارهای عمرانی شیروان این شهر را بقصد بجنورد ترك گفتند.

آقای حاج سید محمود لاجوردی نیکوکار مشهور کاشانی

ساختمان ۳ دبستان یادبود را تعهد کرد

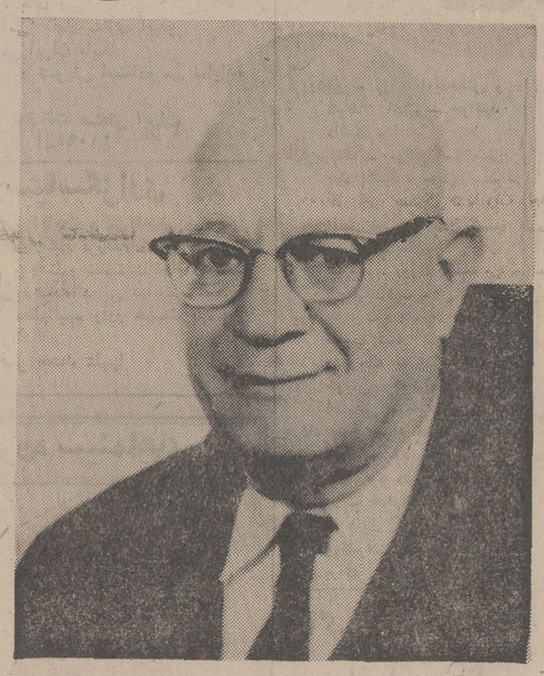

آقای حاج‌سیدمحمود لاجوردی بازرگان‌خیر و نیکوکار که باخدمات‌برجسته اجتماعی نام نیکش‌را جاودان کرده‌است

کاشان ـ بمنظور گفتگوبیرامون تهیه مقدمات برگزاری جشن های شاهنشاهی و همچنین خرید اوراق مدارس‌یادبود جشنها جلسه‌ای‌در سالن فرمانداری کاشان تشکیل گردید که در آن آقایان دکتر محمد رضوانی نماینده کاشان در مجلس‌شورایملی ، سیف‌الله‌رزاقی فرماندار ،جمع کثیری‌از شخصیت های محلی و طبقات مختلف مردم حضورداشتند و آقایان‌دکتر رضوانی ورزاقی‌درباره اهمیت جشن های محلی و طبقات مختلف ایران و نقش ایجاد ۲۵۰۰ دبستان درباسواد کردن اطفال مخصوصا روستازادگان به‌تفصیل سخنرانی کردند .

تعهد کارفرما و کارگر

دراین مراسم ، حاضرین ، ساختمان‌یازده باب‌دبستان‌راعهده‌دار شدند ومتجاوز از دو هزار برگ اوراق مدارس یادبود خریداری کردند . آقای حاج حسن تفضلی مدیر عامل کارخانجات ریسندگی‌و بافندگی‌و مخمل و ابریشم کاشان ساختمان سه‌باب دبستان‌را به نام کارخانجات ریسندگی و بافندگی کاشان وبه نیابت از طرف آقای حاج‌سید محمود لاجوردی بازرگان خیرونیکوکار ،ساختمان سه باب دبستان دیگررا بنام کارخانجات مخمل وابریشم کاشان متقبل و اوراق مربوطه را خریداری نمود . کارگران و کارمندان ومهندسین کارخانجات مخمل وابریشم وریسندگی وبافندگی کاشان‌نیز بااالهام از نیت خیر کارفرمایان خود ساختمان دوباب دبستان را بنام خود متعهد شدند یادآوری‌این نکته لازم‌است که آقای حاج‌سید محمود لاجوردی از بازرگانان‌خیرو نیکوکاری است که‌برای‌انجام‌برنامه های نیکوکارانه خوداقدام بتاسیس بنیاد خیریه لاجوردی نموده و این موسسه بزرك خیریه زیر نظر مستقیم ایشان به آلام دردمندان و مستمندان تسکین می‌بخشد.

امور خیره دیگر

آقای حاج سید محمود لاجوردی ازدهسال قبل‌اقدام به ایجاد دهها دبستان و دبیرستان مجهزومدرن‌مطابق باآخرین اصول مهندسی‌در شهرو بخشها وروستاهای کاشان کرده است . به‌علاوه به کلیه سپاهیان دانش که قصد ساختمان دبستان روستائی دردهات‌حومه‌کاشان داشته‌اند کمك نموده‌است .

تنهادرسال ۱۳۴۹ آقای حاج سید محمود لاجوردی بااطلاع ازتراکم‌دانش‌آموزان دختردریك دبیرستان‌دخترانه منحصربفرد ومواجه بودن دانش‌آموزان با کمبود جا اقدام‌بساختمان یکباب‌دبیرستان دربهترین نقطه شهرکاشان نموده که جوابگوی دانش - آموزان‌دختر کاشان باشد . این دبیرستان یکی ازبزرك‌ترین و مجهزترین دبیرستان شهرو بخشها وروستاهای کاشان کرده است . به‌علاوه به کلیه سپاهیان دانش که قصد ساختمان دبستان روستائی دردهات‌حومه‌کاشان داشته‌اند کمك نموده‌است .

کمك بدانش آموزان

درجوار همین دبیرستان با توجه به عدم‌استادیوم ورزشی‌باسالنهای پرورشگاه‌در رفاه بسرمیبرند .

سرپوشیده درکاشان آقای حاج سیدمحمود لاجوردی اقدام‌به ایجاد یك باشگاه بزرك ورزشی با سالن بزرك‌و مجلل سرپوشیده و زمین های ورزشی کرده‌است . ضمنا در روستاهای‌نوش آباد برای تنویر افکار روستائیان ساختمان خانه فرهنك روستائی ایجاد کرد که این مرکز وسیله وزیر اصلاحات ارضی گشایش‌یافته و مورداستفاده روستائیان این‌بخش‌بزرك‌وپرجمعیت قرار گرفته است .

متجاوز از ۵۰۰ نفراز دختران دانش‌آموز کاشان در دبیرستان جدیدالتاسیس لاجوردی به‌تحصیل پرداخته‌اند .

آقای حاج سید محمودلاجوردی لوازم‌التحریر وپوشاك‌دانش‌آموزان روستاهای کارون را که درمدارس احدائی ایشان تحصیل می کنند اهدانماید

احترام مردم

به علاوه اقای حاج سید محمود لاجوردی با ایجاد کارخانجات عظیم مخمل و ابریشم در کاشان و تولید کار برای هزاران کارگر زحمتکش براستی دین خودرا به‌شهر و همشهریان‌خود ادا نموده و به پاس خدمات ارزشمند وعام‌المنفعه‌ای که ایشان‌انجام‌داده مورد کمال احترام مردم این سامان‌بوده واهالی‌کاشان از صمیم قلب او را دوست داشته وبرایش احترام قائلند .

مستمری ماهانه

دوسال قبل نحوه معیشت‌و وضع نابسامان اطفال پرورشگاه کاشان وسیله نمایندگی‌اطلاعات در کاشان باستحضارایشان رسید . نامبرده‌با قرائت‌نامه این نمایندگی بلافاصله شخصابکاشان آمدو پس‌ازبازدید ازپرورشگاه دستورات‌موکدی در مورد به زیستن اطفال پرورشگاه داده و علاوه بر کمکهای جاری مبلغ پانزده هزار ریال مستمری ماهانه برای‌اطفال‌پرورشگاه‌تخصیص داد که باپرداخت مرتب آن اطفال دارای سالن بزرك و آبرومند سخنرانی‌است .

تشکر وحقشناسی از دومرد نیکوکار

آقای کوچکزاده

آقای گرامی

یزد : اخیرا آقایان‌حاج‌آقا ارضا کوچکزاده و حاج سید محمد گرامی بازرگانان نیکوکار یزدی ازطرف شرکت چای گلستان مبلغ دو میلیون ریال به منظور کمك بساختمان بیمارستان حضرت سیدالشهداء دریزد تعهد و پرداخت کرده‌اند . آقای کوچکزاده با پیروی از منویات خیرخواهانه شاهنشاه آریامهر و بنابر وظیفه ایمانی خود در جهت تامین رفاه و سلامت هموطنان عزیز در مورد ساختمان بیمارستان‌مذکور اقدام نموده است

آقای کوچکزاده بعلاوه با هزینه شخصی یکباب دبستان کامل و مجهز در یزد ساختمان و در اختیار اداره کل آموزش و پرورش یزد گذارده است .

اقدامات ارزشمند چنین انسان نوعدوست و فرهنگ‌پرور یزدی‌و خدمت‌شایسته آقای‌گرامی موردتشکر وحق‌شناسی‌اهالی فرماندارییکل یزدعوماو فرهنگیان خصوصا ونیز هیئت موسس ساختمان بیمارستان حضرت سیدالشهداء در یزد میباشد.

اژدها

-۳۸۸-

نوشته : احمداحرار

از شبی که حادثه قتل «آناخانم» در عمارت خوابگاه اتفاق افتاد ، کشیکچی‌ـ باشی به‌تصور خود در مراقبت‌از عمارت خوابگاه پی برده بود و هر شب دوتن از قراولان قوی پنجه در مدخل عمارت خوابگاه میگماردکه دستور داشتندمطلقا کسی را اجازه ورود به خوابگاه شاهی ندهند

پافشاری حکیمباشی برای منقاعد کردن دو قراول ثمری نداشت ، زیرا آنهاحتی به کلمه‌ای‌از سخنان‌حکیمباشی توجه نداشتند و چنان وانمود میکردند که گفتی هردو از نعمت شنوائی بی - بهره‌اند. آندو با تبرزین های دسته بلند خود راه را بسته و سرشان را بعلامت نشناختن و ندیدن و نشنیدن بالاگرفته بودند .ازآن گذشته حکیمباشی اندیشید که‌هرگاه دادو فریاد راه‌بیندازد همه‌اهل حرم از ماجرای مسموم شدن شاه صفی باخبرمیشوندو غائله‌یی بپاخواهد گشت.

حکیمباشی نمیدانست‌در همان حال که مشغول مجادله با قراولهای عمارت خوابگاه است چند جفت چشم کنجکاو از پشت پنجره ها و از میان دار و درخت عمارت حرمخانه متوجه اوستو حرکات عجولانه وی ، حالت انتظار و تردید را در آن نگاهها بابرق شادی و پیروزمندی توام میسازد.

حکیمباشی بناچار بازگشت وبسراغ کشیکچی‌آقاسی باشی شتافت. رفته‌رفته خبر مسموم شدن‌شاه در حرمخانه‌منتشر میشد حرمخانه شاهی که پیش از آن چندین بار با چنان حادثه‌یی روبروشده بود بسرعت برای استقبال از حوادث تازه آماده میگشت. درباره مسموم شدن شاصفی شایعات گوناگونی‌در حرمخانه برسر زبانها بود ، اما همه شایعات حکایت از آن داشت که کار شاصفی تمام شده است .با اینهمه در فضای حرمخانه اثری از سوگواری بچشم‌نمی‌خورد و اهل حرم حتی نظاهربه‌غصه‌دار شدن نمیکردند. غیبت مهدعلیا باعث‌شده بود که حرمسرا بی‌پروا احساس پنهانی خود را نسبت به شاصفی بروز دهد . نیمی از ساکنان حرمخانه‌شاهی درین زمان ،دختران وزنانی بودندکه پدران و شوهران آنها را شاه صفی بدست دژخیم سپرده بود و این گروه حتی از ابراز شادمانی و تبریک گفتن به‌یکدیگر مضایقه نمیکردند .

درهمین اثناء کشیکچی‌آقاسی باشی که با دو دست برسر میکوفت و گریبان چاك میداد دوان‌دوان خود رابه مدخل عمارت خوابگاه رسانید و راه را بروی حکیمباشی گشود . حکیمباشی از جلو و کشیکچی آقاسی باشی بدنبال او راهروی عمارت را شتابان پشت سر گذارده به‌پشت درخوابگاه رسیدند . حکیمباشی میخواست در را گشوده داخل شود.اما کشیکچی‌آقاسی‌باشی از پشت سر دست او را گرفت و آهسته گفت :

ـچکار میکنی ؟ ... هیچ میدانی که اگر اشتباه کرده باشی واینطور سرزده وارد خوابگاه شوی چه بلائی بروزگار همگی خواهد آمد ؟

حکیمباشی باتشدد گفت :

ـپس چه کنم؟... اینجا بایستم و منتظر شوم تازهر کار خود را بکند ؟

کشیکچی آقاسی‌باشی بااشاره دست حکیمباشی رادعوت به سکوت کرد و سرش را به‌در تالار چسباندملحظه‌یی گوش فرادادوگفت :

ـمیشنوی ... این صدای «خورخور» ولینعمت است ... چیری نمانده بود اسباب دست تو شوهو دودمانم بیادرود! حکیمباشی که بنوبه خود سرش را جاو برده گوش به صدا سپرده بودسری‌نگان داد وباخشم گفت :

ـمرد حسابی ...تو «خوروخور» رااز «خرخور» نمیز نمیدهی ؟ این «خرخر» علامت مسموم شدن است !

وبی‌تامل در را گشوده بدرون رفت .

شاه صفی با حالت‌تشنج در بستر افتاده‌بود . صدای ناله‌یی نوامبا خروخر از حلقوش خارج میشد و در فروغ مهتابگون شمعهای کافوری ، لکه‌هایی از کبودی بر پای چشمهایش نقش انداخته بود . حکیمباشی بی‌درنگ گریبان شاه صفی را چاك داده ، با کمك کشیکچی آقاسی‌باشی اورابلند کرده برزمین نشانید واز چپ وراست چند ضربه بربناگوش وی نواخت . کشیکچی آقاسی باشی وحشت زده خودش را بمیانه انداخت و گفت :

این حرکات چه معنی دارد ؟...مگر تو عقلت را از کف داده‌ای ؟!

حکیمباشی همانطور که کار خود را ادامه میداد ، بانگاه ملامت آمیزی اورا برانداز کرده گفت :

ـهمینقدر بدان‌که اگر نتوانیم بیدارش کنیم، این خواب به قیامت میکشد ؟...

کشیکچی آقاسی‌باشی سالخورده با کمی تردید دست بهم مالید و گفت :

ـحکیمباشی ، تو خود بهتر میدانی که چکار میکنی ... وضعیت را چگونه می‌بینی؟

حکیمباشی جواب داد :

ـاگر فورا قدحی شیر برسانی نجاتش میدهم ...

سیصدویکمین خانه فرهنگ روستائی ساخته‌شد

بقیه از صفحه اول

هنگام افتتاح این خانه‌فرهنگ روستائی مدیرکل‌تعاون و امور روستاهای‌آذربایجانشرقی ضمن گزارش مشروحی ، اقدامات انجام شده در زمینه تشکیل خانه‌های فرهنگ روستائی در استان آذربایجانشرقی‌را بعرض رسانید.

پرورش استعدادها

آقای ولیان وزیر تعاون‌و امور روستاها ضمن اشاره به فعالیت هائی که در اجرای اوامرمطاع اعلیحضرت همایون شاهنشاه ـ آریامهر در زمینه تشکیل‌خانه‌ـ های فرهنگ روستائی به‌منظور بالا بردن سطح اطلاعات عمومی و اجتماعی‌و ایجادامکان پرورش استعدادهای ورزشی و هنری و فنی روستانشینان کشور وارشاد افکار کشاورزان در جهت برنامه‌های آبادانی مملکت و آگاهی آنان بفرهنگ و سنن ملی و انقلاب سفید ایران در مملکت بعمل آمده و خواهد آمد و تشریح خدمات انجمن ملی خانه‌های فرهنگ روستائی که بفرمان شاهنشاه آریامهر از تاریخ ۲۳ر شهریور ماه سال ۱۳۴۷ بریاست عالیه والاحضرت همایون ولایتعهد تشکیل گردیده اعلام نمود که فراهم نمودن موجبات تشکیل خانه‌های فرهنگ روستائی‌ونیل بهدف‌های مورد نظر از تشکیل این خانه‌ها و فراهم نمودن موجبات رفاه کشاورزان مملکت همیشه مورد توجه‌خاص علیاحضرت شهبانوی نیکوکار ایران بوده و هست و علاوه‌بر خانه فرهنگ روستائی سهند که‌از محل عطیه معظم‌لهاساخته شده و امروز افتتاح می‌شود خانه فرهنگ روستائی مجلل دیگری در لیله کوه لنگرود گیلان از محل عطیه علیاحضرت شهبانوی ایران در دست ساختمان است که بزودی‌مورد استفاده کشاورزان منطقه قرار خواهد گرفت و حسب‌الامر علیاحضرت شهبانوی خداپرست و منقی ایران تعداد یکهزارجلد ترجمه فارسی قرآن کریم‌و یک هزار جلد کتاب‌سخنان‌حضرت علی علیه‌السلام و سه هزار جلد کتاب فرزند آوری و تنظیم خانواده تهیه شده است که کار توزیع آنها برای مطالعه کشاورزان و روستانشینان در خانه‌های فرهنگ روستائی مشتکله‌در مناطق مختلف‌مملکت آغاز گردیده است .

بازدید

پس از خاتمه سخنان وزیر تعاون و امور روستاهاحضرت علیه خانم‌فریده دیبا سالن‌وسیع‌ـ کتاب خانه، مهد کودک و دفتر کار و سایر تاسیسات و زمین‌ـ های ورزشی خانه فرهنگ روستائی سهند را که در زمینی بمساحت ۲۶۵۰۰مترمربع‌ساخته شده‌و دارای۳۸۷مترمربع‌زیربنا می‌باشد مورد بازدید قرار داده و سپس یک دستگاه تلویزیون مبله بزرگ را جهت استفاده کشاورزان عضو این خانه فرهنگ روستائی بخانه مزبور اهدا نمودند و در این موقع هزاران تن کشاورزانی که در این مراسم شرکت نموده بودند دست دعا بسوی آسمان بلند نموده و سلامتی و دوام‌و بقای عمراعلیحضرت همایون‌شاهنشاه آریامهر و علیاحضرت‌شهبانوی ایران و والاحضرت همایون ولایتعهد ایران را از درگاه خداوند متعال مسئلت نمودند .

هدیه

پس از خاتمه تشریفات‌افتتاح خانه فرهنگ روستائی حضرت علیه خانم‌فریده دیبا باتفاق‌آقای ولیان وزیر تعاون و امور روستاها و سایر همراهان برای بازدید از شرکت سهامی‌زراعی دیزج آذربایجانشرقی واقع‌در ۳۹ کیلو متری شهرستان‌تبریز عازم محل این شرکت شدند و در میان احساسات شدید کشاورزان عضو این شرکت سهامی‌زراعی نسبت‌باعلیحضرت همایون شاهنشاه آریامهر و علیاحضرت‌شهبانوو والاحضرت همایون ولایتعهدایران تاسیسات مختلف این شرکت از قبیل خانه فرهنگ روستائی‌ـدرمانگاه بیمه های اجتماعی روستائیان و کارگاههای صنایع دستی روستائی و مهد کودک وانبارها و هانگارها و محل سکونت سپاهیان انقلاب و هم چنین از ماشین آلات کشاورزی این شرکت بازدید کردند .

در خاتمه این بازدید زنان روستائی عضو این‌شرکت‌سهامی زراعی چندقواره پارچه‌ابریشمی که بافته شده در کارگاه‌صنایع دستی روستائی این شرکت را وسیله حضرت علیه خانم دیبا بعنوان هدیه به پیشگاه علیاحضرت شهبانوی ایران‌تقدیم نمودند و خانم دیبا و همراهان در میان ابراز احساسات‌شدید کشاورزان عضو این شرکت‌و اعضای خانواده آنها نسبت باعلیحضرت همایون شاهنشاه آریامهر و علیاحضرت شهبانو و والاحضرت همایون ولایتعهد ایران محل شرکت را ترک و به تبریز مراجعت فرمودند .

در کنگره حزب مردم

آقای عباس خاندانی رفسنجانی در استادیوم محمد رضاشاه پهلوی در اجتماع عظیمی که باحضور هزار ها نفر از اعضاء حزب مردم سراسر کشور، آقایان سناتور ها ونمایندگان حزب در مجلس شورای ملی و شخصیت های دیگر برگزار بود سخنرانی جامع و مفصلی ایراد نمود و خدمات دوران سلطنت شاهنشاه آریامهر و اعلیحضرت رضا شاه کبیر را بنحو بسیار جالبی بیان کرد که بار ها با احساسات شورانگیز و کف زدن های ممتد حضار مواجه گردید و آقای سناتور علامه وحیدی رئیس جلسه استثنائا در دو نوبت بایشان وقت اضافی داد. آقای خاندانی با خدمات جالب و آثار ابتکاری که از احساسات شاه دوستانه و وطن پرستانه خودطی‌سال های اخیردر استان کرمان وپایتخت برجای گذارده از افراد مشهور و صاحب بیانی شهوا است .

تبریکات

جناب آقای دکتر محسن شاملو

انتخاب جنابعالی را بعضویت شورای مرکزی حزب ایران نوین تبریک عرض میکنم .

رشت ـ دکتر خردمند

جناب آقای دکتر محسن شاملو

انتخاب آن دوست دانشمند را بعضویت شورای مرکزی حزب ایران‌نوین به همه ترقی‌خواهان و میهن‌دوستان تبریک میکوئیم و از خداوندگار بزرگ موفقیت و پیروزی آنجناب را مسئلت داریم .

دکتر سیدجعفر سجادی ـ دکترسید حسن سادات ناصری ـ دکتر ابوالقاسم مشیری ـ دکترمحمود رضای‌الهی ـ دکترانیروز حریرچی .

جناب آقای صدری ریاست محترم سازمان تربیت بدنی‌و تفریحات سالم استان فارس

انتصاب بجا و شایسته آقای جلال‌دیرین را که یکی از ورزشکاران خوشنام و باسابقه کشور میباشد بریاست هیئت کشتی فرنگی شیراز ازصمیم قلب تبریک عرض نموده . موفقیت روزافزون کلیه ورزشکاران کشور را از خداوند بزرگ‌خواستار است .

علی اکبر مظاهری

آگهی مناقصه

انجمن ملی حمایت کودکان خرید ۳۵ قلم لوازم و وسایل فیزیوترابی را که امکان‌ساخت آن در تهران وجود دارد به مناقصه واگذار می نماید داوطلبان شرکت در مناقصه بدفتر انجمن واقع در خیابان پهلوی میدان ولیعهد، مقابل سینماامپایر کوچه خسرو خاور مراجعه و برگ مشخصات و صورت وسایل را دریافت دارند .

انجمن ملی احمایت کودکان

سینما هرگز اینهمه حادثه و هیجان را یکجا بخود ندیده است .
فیلمی از مبارزات میهن پرستان علیه آلمان نازی با داستانی جذاب و گیرا که تاکنون کمتر سابقه داشته است .

نیاگارا

ازامشب درسینماهای

دراپوین ونک | سینه‌موند | متروپل | ب ب | سانترال

آگهی مناقصه

سازمان آب منطقه‌ای تهران دیوار کشی اطراف محوطه مخزن حصارک بالا و امتداد دیوار تصفیه‌خانه سوم و محصور کردن مخزن سرویس آب تصفیه شده تصفیه‌خانه را بمناقصه میگذارد ، از حائزین شرائط خواهشمند است جهت اطلاع از شرائط مناقصه به دفتر کل سازمان واقع در بولوار الیزابت دوم خیابان فرح مراجعه و برگ شرائط بضمیمه دو نسخه فرم قرارداد را مجانا دریافت‌و براساس آن پیشنهاد خود را در پاکت‌لاکو مهر شده حداکثر تاساعت ده روز شنبه هشتم خرداد ماه ۱۳۵۰ بدفتر کل سازمان تسلیم دارند. م‌آ‌ف ۲۳۷۴

سازمان آب منطقه‌ای تهران (شرکت سهامی)

۲ـ۱   آـ۱۱۰۹۰

اطلاعیه

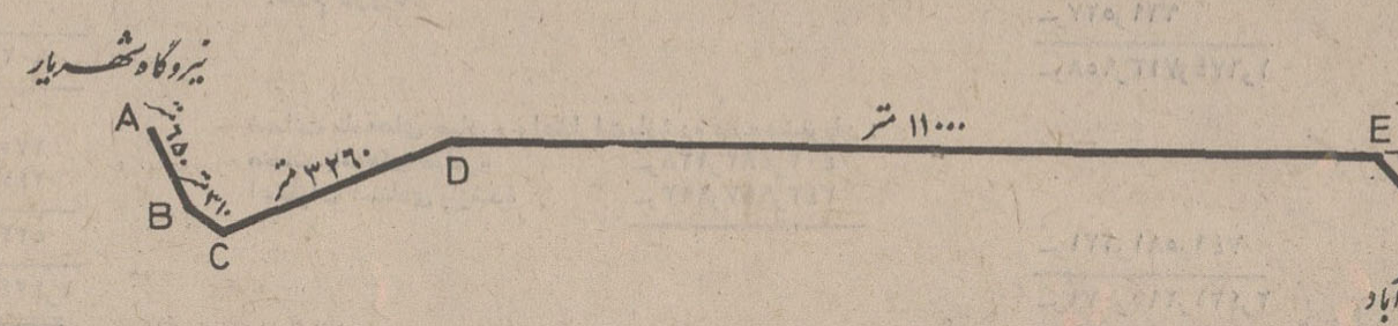

بدینوسیله به‌آگاهی صاحبان اراضی واملاك واقع درمسیر خط انتقال نیروی برق ۶۳ کیلوولت شهریار‌ـ کمال‌آباد میرساند :

شرکت برق منطقه‌ای تهران بانشر این آگهی آغازعملیات احداث خط هوائی ۶۳ کیلوولت شهریار‌ـکمال‌آباد را که مسیر آن بشرح زیراست :

ازنقطه A	تانقطه	B	بخط مستقیم وبطول تقریبی	۶۵۰ متر
ازنقطه B	تانقطه	C	« « »	۳۱۰ متر
ازنقطه C	تانقطه	D	« « »	۳۲۶۰ متر
ازنقطه D	تانقطه	E	« « »	۱۱۰۰۰ متر
ازنقطه E	تانقطه	F	« « »	۴۸۰ متر

اعلام مینماید ودراجرای مفادماده۱۱ تصویبنامه‌حریم‌خطوط‌انتقال وتوزیع نیروی برق مراتب‌بدینوسیله‌باطلاع‌صاحبان اراضی واملاك واقع درمسیرخط مذکور میرسد وتوجه‌آنان را باجرای مفاد مواد ۱۶ و۱۸ و۱۹ قانون سازمان‌برق‌ایران جلب مینماید . آـ۱۱۱۴۸

شرکت برق منطقه‌ای تهران

قابل توجه داوطلبان شرکت در کنکور سراسری به منظور تحصیل در هنرسرای عالی

علاوه برشرائط اختصاصی مندرج در دفترچه راهنمای مسابقات ورودی توجه داوطلبان را به نکات زیر جلب‌مینماید .

۱ـ به داوطلبان پذیرفته شده پس‌از پایان تحصیلات(گذراندن حداقل ۱۴۰ واحد درسی) دانشنامه لیسانس در مهندسی‌رشته مربوط اعطاء خواهد شد.

۲ـ برای تحصیل در هنرسرای عالی از این‌پس هیچگونه تعهد خدمت گرفته نمی‌شود .

۳ـ شهریه در دوسال تحصیلی مشابه سایر دانشگاه ها و موسسات آموزش عالی ۱۰۵۰۰ ریال می‌باشد که در موقع‌ثبت نام نقدا دریافت می گردد .

۴ـ هنرسرای عالی هیچگونه تعهدی برای تامین مسکن یا پرداخت کمك هزینه تحصیلی نمی کند . امکانات کمك بدانشجویان در حدودی است که موسسات فرهنگی یاخصوصی در اختیار می‌گذارند و دانشجویان قبل‌از موفقیت در دونیم سال اول و دوم نمی‌توانند ازاین مزایا استفاده نمایند .

۵ـ داوطلبان میتوانند برای رفع هرگونه ابهام با امور دانشجویان هنرسرای عالی مکاتبه نمایند .

۱ـ ۱۱۱۷۶

آگهی افزایش سرمایه و تبدیل سهام و پرداخت‌سرمایه تعهدی‌شرکت‌کارخانجات پیچ‌ومهره‌شهریار (سهامی‌خاص) ثبت شده بشماره ۱۴۳۵۴

الف ـ برابر تصمیم مجمع عمومی فوق‌العاده مورخ ۱ر۲ر۱۳۵۰ تغییرات زیر در شرکت نامبرده بعمل آمد ـ۱ـکلیه سهام بانام شرکت بسهام بی‌نام تبدیل گردید ـ۲ـ۶۵٪ کلیه سرمایه تعهدی قبلی‌پرداخت شده است ۳ـ سرمایه شرکت از سه میلیون ریال بمبلغ چهل میلیون ریال منقسم به‌چهار هزار سهم‌ده‌هزار ریالی بی‌نام تمام‌پرداخت افزایش یافت‌که طبق‌گواهی ۴۷۷و۴۷۲ـ۱۴ر۲ر۵۰ بانک ملی شعبه بهجت‌آباد بحساب ۱۵۰۵ افزایش سرمایه تودیع گردیده است ـ۴ـضمن‌اصلاح ماده ۳۷ بشرح مندرج در صورت جلسه آقایان مهندس سیروس ارجمند و حسن اسکوئی‌ـ مصطفی سعادت‌لاجوردی بسمت اعضاء اصلی و آقایان داریوش ارجمند ـ نورمحمد عسگری بسمت اعضاء علی‌البدل انتخاب شدند ـ۵ـ بازرسان قبلی در سمت خود ابقاءشدند ـ۶ـ بموجب صورت جلسه مورخ ۱ر۲ر۵۰ هیئت مدیره آقای مصطفی سعادت لاجوردی بسمت رئیس هیئت مدیره و آقای حسن اسکوئی بسمت نایب‌رئیس و آقای نورمحمد عسکری بسمت مدیر عامل برگزیده شدند حق‌امضاء کلیه اوراق و اسناد و مدارك تعهد آور و همچنین چکها و بروات و سفته ها و سایر اوراق بهادار تجارتی با مدیرعامل باتفاق رئیس هیئت مدیره و یا وکلای قانونی آنها و با مهر شرکت معتبر می‌باشد. م‌الف ۲۳۷۸

رئیس اداره ثبت شرکتها و مالکیت صنعتی . مهدی نراقی

آـ۱۱۰۸۶

وزارت جنك
آگهی مناقصه شماره یك ۱۸ر۲ر۵۰

آمادگاه ۵۷۲ اصفهان جهت مصرف ۳قلم اجناس مشروحه زیر را

۱ـ کدومسمائی ۲ـ بادمجان ۳ـ گوجه‌فرنگی موردنیازیکان های مقیم‌شیرازبه مقدار مندرج در برك‌شرایط از طریق‌مناقصه خریداری مینماید .

پیشنهاددهندگان میتوانند با مراجعه بدایره خرید و پیمان آمادگاه ۵۷۲ اصفهان واقع در سربازخانه شمارهٔ ۲ فرح‌آباد و همچنین بدفتر مدیریت آماد خدمات پشتیبانی منطقه ۲ مقیم شیراز و دریافت برك شرایطو مشخصات معامله پیشنهاد خود را طبق مفاد مندرج در برك شرائط معامله تنظیم وتا ساعت ۱۰صبح روز ۸ر۳ر۵۰ درشیراز به ستاد پشتیبانی منطقه ۲ مدیریت آماد خدمات روبروی استانداری تسلیم نمایند .

م. الف ۱۷۴

۶ـ۱   **آمادگاه ۵۷۲ اصفهان**

آگهی افزایش سرمایه‌شرکت رنك پامچال (سهامی خاص) ثبت شده بشماره ۱۳۸۰۸

برابر تصمیم مجمع عمومی فوق‌العاده مورخ ۲۱ر۱ر۵۰ سرمایه شرکت نامبرده‌از مبلغ ده میلیون ریال به مبلغ بیست میلیون ریال منقسم به دوهزار سهم ده هزار ریالی بانام‌هفتاد وپنج درصد پرداخت افزایش یافت‌و از لحاظ امضاء ذیل ثبت در تاریخ۱۸ر۲ر۵۰ تکمیل‌شد. م‌الف ۲۳۷۷

رئیس اداره ثبت شرکت هاو مالکیت صنعتی مهدی نراقی

اـ۱۱۰۸۴

ساحل خوشبختی

چهار دیواری اختیاری

حساب پس انداز خشت اول

بانك رهنی ایران

برای تمام عمر

به شما و افراد خانواده شما

ماهانه ۷ هزار تومان

جایزه میدهد

فقط بانك رهنی ایران

یك درصد بیشتر

از کلیه بانکها به پس انداز شما

بهره میدهد

B.7

سمپاش های معروف میتسوبیشی

موتوری و پشتی با قدرت های مختلف

سمپاش سه سیلندر افقی میتسوبیشی برای هرگونه سمپاشی

در سطح وسیع بطور افقی و عمودی کوپله با موتور دیزل

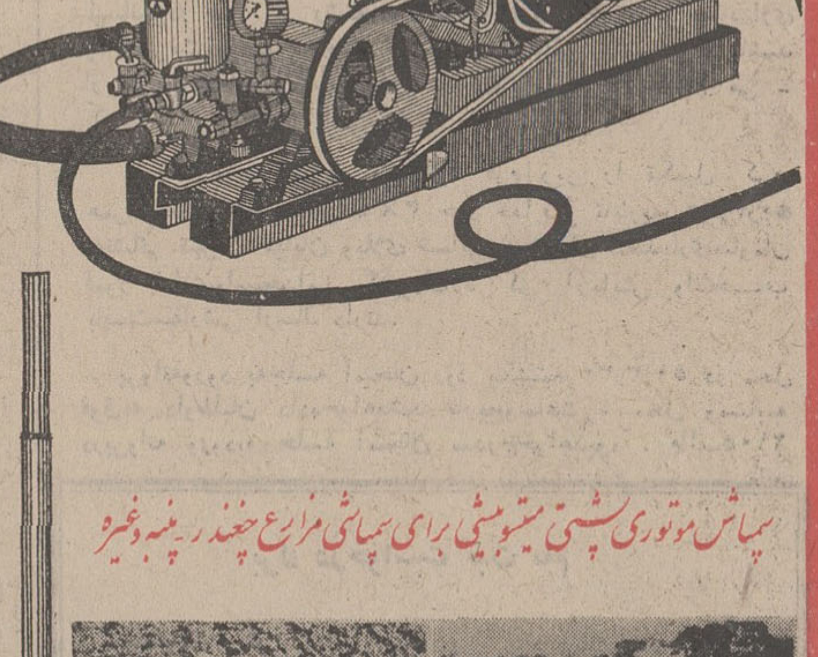

سمپاش موتوری پشتی میتسوبیشی برای سمپاشی مزارع چغندر، پنبه و غیره

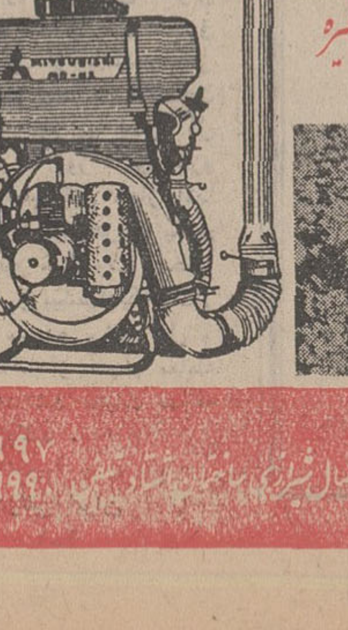

شرکت سهامی صنایع تولیدی آشتاد ایران

سازنده ماشین آلات کشاورزی

۴۶۶۹۷
۶۶۹۹۹۸

بانک ایرانیان

ترازنامه در پایان اسفندماه ۱۳۴۹

سرمایه مجاز ثبت‌شده ۲۵۰/۰۰۰/۰۰۰ ریال

دارائی	۱۳۴۹ ریال	۱۳۴۸ ریال
اسکناس و مسکوک	۲۳٬۱۲۶٬۹۸۴ر	۱۱٬۶۷۱٬۹۵۸ر
سپرده نزد بانک مرکزی ایران:		
سپرده قانونی	۱۳۳٬۲۹۵٬۰۰۰ر	۶۸٬۱۵۷٬۴۷۲ر
موجودی نزد بانکهای داخلی	۱۰۹٬۳۲۰ر	۳۷۷٬۳۲۰ر
نقود بیگانه و موجودی‌نزدبانکهای خارجی	۱۵۷٬۳۸۸٬۴۴۶ر	۸۰٬۲۰۶٬۷۵۰ر
اسناد قرضه دولتی	۳۸٬۱۷۰٬۷۴۶ر	۳۰٬۹۴۱٬۹۱۹ر
	۴۶٬۰۹۴٬۵۸۳ر	۱۹٬۱۱۹٬۷۱۷ر
اسناد نزولی و خریداری	۲۴۱٬۶۵۳٬۷۷۵ر	۱۳۰٬۲۶۸٬۳۸۶ر
وامهاواعتبارات وسایرمطالبات (یادداشتهای ۱ و ۲)	۱۱۴٬۳۳۰٬۲۵۳ر	۸۰٬۲۶۴٬۲۸۶ر
سایر دارائیها	۱٬۲۱۲٬۳۲۴٬۸۸۶ر	۶۳۰٬۴۳۴٬۶۴۵ر
وثائق تملیک شده	۲۴٬۲۸۷٬۳۰۱ر	۹٬۷۲۵٬۴۷۶ر
مشارکت بقیمت تمام‌شده	۱٬۳۱۶٬۶۳۰ر	۱٬۲۶۳٬۴۲۰ر
دارائیهای‌ثابت: (یادداشتهای۳و۴)	۴٬۵۰۰٬۰۰۰ر	۱۶٬۰۹۹٬۲۰۰ر
منقول :		
اثاثیه لوازم ووسائط نقلیه پس از کسر استهلاک	۸٬۲۰۳٬۱۸۳ر	۳٬۴۷۹٬۱۸۱ر
غیر منقول:		
زمین وساختمان به‌بهای تمام‌شده	۴۹٬۱۱۸٬۸۵۹ر	۱۵٬۳۸۲٬۲۶۶ر
سرقفلی	۱۰٬۵۳۰٬۰۰۰ر	۷٬۰۰۰٬۰۰۰ر
تغییرات اساسی به‌غیرمنقول استیجاری پس ازکسر استهلاک	۸٬۴۴۹٬۰۷۱ر	۸٬۴۶۸٬۲۴۴ر
اقلام درراه	—	
	۱٬۶۷۴٬۹۵۸٬۷۱۳ر	۹۰۲٬۳۸۵٬۱۰۴ر
تعهد مشتریان بابت ضمانت‌نامه‌هاو اعتبارات بازشده	۷۴۶٬۵۸۱٬۱۲۱ر	۵۲۲٬۴۶۸٬۳۰۷ر
	۲٬۴۲۱٬۲۹۵٬۰۷۹ر	۱٬۴۲۴٬۸۵۳٬۴۱۱ر

رئیس هیئت مدیره و
رئیس بانک ابوالحسن ابتهاج

حسابرسان خبره
گوپرزاند لیبراند

بدهی	۱۳۴۹ ریال	۱۳۴۸ ریال
سرمایه :		
صادر شده ۲۵۰٬۰۰۰ سهم ۱۰٬۰۰۰ ریالی	۲۵۰٬۰۰۰٬۰۰۰ر	۲۵۰٬۰۰۰٬۰۰۰ر
اندوخته‌ها :		
اندوخته قانونی	۱۱٬۵۵۳٬۴۱۳ر	۶٬۸۵۳٬۲۰۲ر
مانده حساب سود وزیان	۸۱۱٬۴۴۳ر	۴۲۶٬۹۱۳ر
	۱۲٬۳۶۴٬۸۵۶ر	۷٬۲۸۰٬۱۱۵ر
	۲۶۲٬۳۶۴٬۸۵۶ر	۲۵۷٬۲۸۰٬۱۱۵ر
بستانکاران :		
حسابهای جاری اشخاص‌وسایر	۳۲۱٬۸۹۳٬۴۰۳ر	۱۴۳٬۹۸۲٬۴۶۶ر
سپرده‌های دیداری	۸۴٬۵۷۶٬۵۷۷ر	۴۶٬۸۱۸٬۸۸۴ر
حساب بانکهای داخلی	۳۱۷٬۰۵۱٬۰۸۵ر	۴۳٬۸۲۹٬۴۷۹ر
مانده حساب بانکهای خارجی	۶۰۱٬۶۹۸٬۸۴۴ر	۳۶۰٬۰۹۹٬۰۶۹ر
سپرده‌های مدت‌دار	۲۹٬۷۱۲٬۳۰۴ر	۱۳٬۳۱۲٬۶۴۲ر
حسابهای پس‌انداز		
	۱٬۳۵۴٬۹۳۲٬۲۱۳ر	۶۰۸٬۰۴۲٬۵۴۰ر
	۱٬۶۱۷٬۲۹۷٬۰۶۹ر	۸۶۵٬۳۲۲٬۶۵۵ر
سایر بدهیها :		
مبالغ قابل پرداخت‌وسایر حسابها (شامل ذخیره مالیاتی)	۳۰٬۱۹۷٬۳۶۲ر	۱۲٬۰۶۲٬۴۴۹ر
سود پیشنهادی قابل تقسیم	۲۶٬۲۵۰٬۰۰۰ر	۲۵٬۰۰۰٬۰۰۰ر
	۵۶٬۴۴۷٬۳۶۲ر	۳۷٬۰۶۲٬۴۴۹ر
اقلام درراه	۹۶۹٬۵۲۷ر	—
	۱٬۶۷۴٬۷۱۳٬۹۵۸ر	۹۰۲٬۳۸۵٬۱۰۴ر
ضمانت نامه‌های صادره واعتبارات‌بازشده بنفع مشتریان :		
ضمانت‌نامه‌های صادره	۴۰۲٬۵۸۳٬۱۲۸ر	۲۷۵٬۳۷۱٬۱۰۰ر
اعتبارات اسنادی بازشده	۳۴۳٬۹۹۷٬۹۹۳ر	۲۴۷٬۰۹۷٬۲۰۷ر
	۷۴۶٬۵۸۱٬۱۲۱ر	۵۲۲٬۴۶۸٬۳۰۷ر
	۲٬۴۲۱٬۲۹۵٬۰۷۹ر	۱٬۴۲۴٬۸۵۳٬۴۱۱ر

بازرسان قانونی
مهندس رضا گنجه‌ای هرمز ثابت

حساب سود وزیان برای سال منتهی به‌پایان اسفندماه ۱۳۴۹

در آمد	۱۳۴۹ ریال	۱۳۴۸ ریال
بهره دریافتی	۱٬۱۲۱٬۹۷۴٬۲۲۶ر	۷۱٬۹۳۶٬۰۴۰ر
کارمزد دریافتی	۳۲٬۷۹۴٬۴۵۳ر	۳۱٬۴۱۶٬۷۸۴ر
نتیجه مبادلات ارزی	۱٬۵۵۸٬۳۲۸ر	۸۵۹٬۷۰۱ر
سایر درآمدها	۱٬۴۵۰٬۴۷۴ر	۲٬۰۷۴٬۳۰۴ر
	۱٬۱۵۷٬۷۷۷٬۴۸۱ر	۱۰۶٬۲۸۶٬۸۲۹ر
هزینه		
بهره پرداختی	۵۲٬۲۷۰٬۲۶۱ر	۲۳٬۹۳۷٬۲۹۱ر
کارمزد پرداختی	۴۱۶٬۷۷۳ر	۸۲۶٬۴۵۸ر
حقوق	۴۴٬۹۸۲٬۰۵۹ر	۲۸٬۹۴۱٬۴۲۷ر
اجاره محل	۵٬۱۴۱٬۳۰۰ر	۲٬۶۶۲٬۹۱۶ر
استهلاک‌ها	۵٬۷۴۷٬۲۸۱ر	۱٬۴۰۵٬۷۸۸ر
ذخیره بابت زیان احتمالی وامها و	۹٬۱۰۰٬۰۰۰ر	۱۳٬۱۰۰٬۰۰۰ر
سایر مطالبات سایر هزینه‌ها	۸٬۰۳۸٬۰۴۴ر	۶٬۷۷۶٬۵۲۸ر
	۱۲۶٬۱۹۵٬۷۱۸ر	۷۷٬۶۵۰٬۴۰۸ر
سود قبل از مالیات	۳۱٬۵۸۱٬۷۶۳ر	۲۸٬۶۳۶٬۴۲۱ر
ذخیره مالیات بردرآمد	۲٬۲۷۹٬۸۸۶ر	۶۷۲٬۰۵۲ر
ذخایر احتیاطی	۳٬۲۰۴٬۳۷۹ر	۱٬۷۰۰٬۰۰۰ر
	۵٬۵۳۴٬۲۶۵ر	۲٬۳۷۲٬۰۵۲ر
	۲۶٬۰۴۷٬۴۹۸ر	۲۶٬۲۶۴٬۳۶۹ر
سود حاصل از فروش سهام	۶٬۲۸۷٬۲۴۳ر	—
درآمد حاصل ازفروش وثائق‌تملیک شده	—	۱٬۵۹۹٬۲۵۲ر
هزینه اتفاقی	۱٬۰۰۰ر	—
	۵٬۲۸۷٬۲۴۳ر	۱٬۵۹۹٬۲۵۲ر
	۳۱٬۳۳۴٬۷۴۱ر	۲۷٬۸۶۳٬۶۲۱ر

حساب تقسیم سود برای سال منتهی به‌پایان اسفندماه ۱۳۴۹

	۱۳۴۹ ریال	۱۳۴۸ ریال
سود ویژه	۳۱٬۳۳۴٬۷۴۱ر	۲۷٬۸۶۳٬۶۲۱ر
سود نقل از سال قبل	۴۲۶٬۹۱۳ر	۱٬۷۴۲٬۸۳۵ر
	۳۱٬۷۶۱٬۶۵۴ر	۲۹٬۶۰۶٬۴۵۶ر
کسر میشود :		
انتقال به‌اندوخته قانونی	۴٬۷۰۰٬۲۱۱ر	۴٬۱۷۹٬۵۴۳ر
سود پیشنهادی قابل تقسیم برمبنای ۱۰٪ (سال قبل ۱۰٪)	۲۶٬۲۵۰٬۰۰۰ر	۲۵٬۰۰۰٬۰۰۰ر
	۳۰٬۹۵۰٬۲۱۱ر	۲۹٬۱۷۹٬۵۴۳ر
نقل به‌سال بعد	۸۱۱٬۴۴۳ر	۴۲۶٬۹۱۳ر

اداره محترم کل تربیت بدنی ایران
رونوشت اداره محترم کل تربیت بدنی استان فارس
رونوشت اداره محترم آموزش و پرورش شهرستان آباده
رونوشت اداره محترم روزنامه اطلاعات

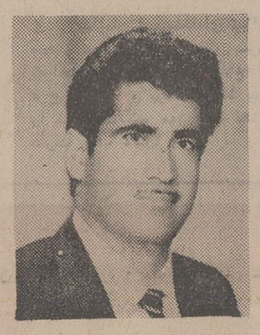

اگر بخواهیم درحاشیه ورزش کشور نگاهی به‌چگونگی پیشرفت امرورزش در شهرستانهای کشور بیافکنیم خواهیم دید عواملی که باعث گسترش واقعی ورزش شهرستان ها می باشد تنها امر قهرمان و قهرمان پروری نیست بلکه وجود افرادی لایق و ورزش دوست نیز در این امر مهم سهم بسزائی دارد .

آقای هوشنگ زرنگار بیش‌از هشت سال است که‌بسمت مدیر فنی‌تربیت بدنی ابرقو منصوب‌شده‌ودراین مدت برای پیشرفت ورزش دراین بخش ازهیچگونه کوششی دریغ نورزیده است . ایجاد استادیوم ۳۵ هزارمترمربعی در بهترین نقطه شهرو همچنین تاسیس کلوپ ورزشی آموزشگاهها از اقدامات ایشان میباشد.
دراثر فعالیت آقای زرنگار ورزشکاران این‌بخش درمدت پنج سالیکه مسابقات ورزشی بین ورزشکاران بخشهای تابع‌شهرستان آباده برگزار گردیده است بجز یکسال که‌مقام دومرا بدست آوردند درچهارسال بقیه درجمع امتیازات مقام‌اول راحائز شدند. درمسابقات اردیبهشت ماه سال جاری که دربخش اقلید برگزار شد باکوشش ایشان ورزشکاران این‌بخش بتعداد۶۴ نفر در رشته های بسکتبال . هندبال . فوتبال . والیبال .دوچرخه‌سواری. دوومیدانی‌و پینگ‌پنگ شرکت کردند و در رشته های والیبال . هندبال و فوتبال مقام اول‌و دربقیه رشته ها مقام‌دوم و درجمع امتیازات مقام‌اول راحائز گردیدند.اهالی ابرقوبخصوص‌ورزشکاران این همه پیشرفت ورزش رانتیجه زحمات آقای هوشنگ زرنگار دانسته وازمقامات مربوطه تقاضا داریم بهرطریق صلاح بدانند از مشارالیه تقدیر بعمل آورند .

بامضای عده کثیری از اهالی ابرقو
آ-۹۸۹۰

دی‌ولکام فندیشن لیمیتد مالك اختراع شماره ۶۱۴۲ مربوط به (بهبود در طریقه بدست آوردن انسلین)
میل دارد باصاحبان صنایع در ایران برای بهره‌برداری از اختراع خود وارد مذاکره شود . برای اطلاع بیشتر به دفتر حقوقی دکتر آقایان و همکاران خیابان سوم‌اسفند ۱۴۹ مراجعه فرمائید .
آ-۵۳۲۱

آگهی مزایده

جمعیت خیریه فرح‌پهلوی در حدود سه هزار کیلو خرده‌برنج را از طریق مزایده حضوری بطور نقد بفروش میرساند مزایده از ساعت ۱۰ صبح روز شنبه هشتم خرداد۵۰در محل شبانه‌روزی شماره ۶ واقع در جاده شهرری خیابان سپهبد رزم‌آرا ترسیده به پل‌سیمان ایستگاه دولت‌آباد صورت خواهد گرفت وهرگونه عوارض و هزینه های مربوط بفروش بعهده خریدار خواهد بود داوطلبان شرکت در مزایده میتوانند همه‌روزه در شبانه‌روزی شماره ۶ از برنجهای مذکور دیدن نمایند .

ازطرف مدیرعامل بنیاد پهلوی نصرت‌اله‌مجتبائی
۱-۱۱۰۱۲ ۲-۱

شماره تلفن‌های جدید :
شرکت نفت‌ایران
پان‌امریکن
۸۲۹۱۴۲
۸۲۹۱۴۳
۸۲۹۱۴۴
۸۲۵۵۶۳
۸۲۵۵۶۴

اسپری خوشبوکننده ایکس ۸۰۰ X800
برطرف کننده بوی بد بدن
با مصرف اسپری خوشبو کننده ایکس ۸۰۰ خیلی خوشبو میشین
x-46

تجدید آگهی مزایده

شماره ۵۷۰
تاریخ ۱۱ر۱ر۵۰
شهرداری آمل برطبق تصویب‌نامه یکصدو سی‌و یکمین جلسه مورخ ۲۸ر۱۱ر۴۹ و یکصدو سی وپنجمین جلسه مورخ ۲۴ر۱۲ر۴۹ انجمن محترم شهراموال مشروحه زیر را از طریق مزایده با شرائط زیر بفروش میرساند.

۱ـ کامیون کمپرسی جمس مدل ۴۵ یکدستگاه
۲ـماشین سنگ شکن یکدستگاه
۳ـ ماشین اسفالت پز یکدستگاه
۴ـآمبولانس مدل ۵۶ یکدستگاه
۵ـ موتور چاه آب یکدستگاه
۶ـ موتور پمپ یکدستگاه
۷ـ قالی دو تخته
۸ـ مقداری اموال اسقاط دیگر از قبیل نرده آهن و بیل و کلنگ و آهن آلات دیگر

۱ـ پیشنهاد دهندگان میتوانند‌در محل کشتارگاه جدید از اموال فوق‌الذکر بازدید و پیشنهاد خود را تاآخروقت اداری‌روز ۳ر۴ر۵۰ همراه بافیش بانکی مبلغ ۵٪ برآورد قیمت اموال بحساب جاری ۵۴۷ سپرده شهرداری که دربانک ملی شعبه آمل پرداخت شده در پاکت لاک‌ومهرشده بدفترشهرداری تسلیم نمایند .
۲ـبرنده مزایده مکلف است‌مدت پنج روز پس از اطلاع کتبی شهرداری نسبت به پرداخت وجه اموال مورد فروش اقدام نماید .
۳ـ هرگاه برنده اول مزایده حاضر به تحویل اموال نشود سپرده او بنفع شهرداری ضبط و بانفرات دوم و سوم بهمین ترتیب اقدام خواهد شد.
۴ـ به پیشنهادات مبهم و مشروط ترتیب اثرداده نخواهد شد .
۵ـ کلیه هزینه های مربوط اعم از هزینه آگهی ، مالیات و غیربه عهده برنده مزایده میباشد .
۶ـ حضور پیشنهاددهندگان در جلسه مزایده که در روز ۳ر۵ر۵۰ ساعت ۱۰ بامداد در کمیسیون معاملات باز و قرائت خواهد شد آزاد خواهد بود . شهرداری در رد یاقبول‌پیشنهادات مختارخواهد بود.

شهردار آمل : رضا ایزدی
آ-۱۱۲۶۲

۱۴۸۶ر۹ر۴۹۱۰ ـ ۵۰ر۲ر۳۶
آگهی مناقصه

شهرداری پایتخت خرید تعداد بیست هزار عدد قابلو جهت خیابان های پایتخت را با شرائط زیر بمناقصه میگذارد .
۱ـ مشخصات قابلو ها
ورق آهن ۷۵٪ سانتیمتر ـ ابعاد ۵۰ر۲۸ × ۵۰ر۶۶ دارای ضدزنك ـ رنك خارجی بطریقه سیلك . نحوه تحریرورنك‌آمیزی و فرم آنها طبق نمونه‌ایست که‌دردفتر مهندسی ترافیك موجود می باشد .نام و تعداد قابلو برای هریك از خیابان ها بوسیله دفتر مزبور در اختیار پیشنهاد دهندگان گذارده خواهد شد.
۲ـ پیشنهاد دهندگان بایستی ۱۰٪ازبهای کل مورد مناقصه که خود برآوردمینمایندوجه‌نقد یاضمانت‌نامه بانکی معتبربضمیمه پیشنهاد خودنموده و بکمیسیون مناقصه تسلیم دارند .
۳ـ پیشنهاد دهندگان بایستی بهای قابلو ها را بطور خوانا و خالی ازقیدو شرط نوشته‌وحداکثر تاپایان‌روزچهارشنبه۱۹ر۳ر۵۰ بصندوق مناقصه و مزایده شهرداری واقع در اداره کل بازرسی گاخ مرکزی تسلیم نمایند .
۴ـ پیشنهاد های‌رسیده درساعت‌ده‌صبح روز پنجشنبه ۲۰ر۳ر۵۰ بازو قرائت خواهد شد .
۵ـبه‌پیشنهاد های مشروط و مفید ترتیب اثر داده نخواهد شد.
۶ـ برنده مناقصه بایستی کلیه قابلو ها را ظرف۶۰ روز باتوجه بمشخصات روئت شده ساخته و تحویل نماید.
۷ـ تحویل قابلوها د رانبار مرکزی شهرداری خیابان سعدی جنوبی خواهد بود.
۸ـ سپرده نفرات اول تاامضاء قرارداد با برنده مناقصه مسترد نخواهد شد .
۹ـ میزان قابلو ها ممکن است تا ۲۵٪ کم و زیاد شود .
۱۰ـ شهرداری پایتخت در رد یاقبول یك‌یا کلیه پیشنهادهای رسیده مختار است .
۱۱ـ مالیات و عوارض متعلقه بعهده برنده مناقصه است .
۱-۲ آ-۱۰۸۰۴ شهردار پایتخت

آگهی مزایده

شرکت‌سهامی شیلات‌ایران حقوق بهره‌برداری رودخانه‌های حوزه‌استان مازندران وآبگیر های‌قسمت‌جنوبی قراء کلاك و قلعه پایان‌واقع‌درشمال شرقی شهرستان بهشهر رابمزایده میگذارد . داوطلبان‌شرکت در مزایده می‌توانند برك‌شرایط‌و مشخصات ونمونه‌قرار داد را از دفترادارات کل شیلات‌استانهای مازندران وگیلان واقع‌دربابلسر وبندرپهلوی (غازیان)دریافت‌و پیشنهاد خود را تاساعت ۹صبح روز یکشنبه نهم خرداد۱۳۵۰ به‌دفتراداره کل شیلات‌استان مازندران (بابلسر)تسلیم نموده رسید دریافت دارند.
پیشنهاد های رسیده در ساعت ۱۰ صبح همان روز دردفتر مذکور بازوقرائت‌خواهد شد.م‌الف۲۱۰۴
شرکت‌سهامی شیلات‌ایران
آ-۹۶۳۸ ۱-۲

آگهی استخدام

نیروی‌هوائی شاهنشاهی تعدادی داوطلب جهت طی دوره دانشکده افسری (خلبانی) باشرایط زیر استخدام مینماید .
الف ـ شرایط نام‌نویسی
۱ـ تابعیت دولت شاهنشاهی و متدین بیکی از ادیان رسمی کشور (اسلام ـ مسیحی ـ کلیمی ـ زرتشتی) .
۲ـ دارابودن حداقل دیپلم کامل متوسطه رشته های(ریاضی یا طبیعی)
۳ـ قبول شدن از معاینه جسمی و آزمایش استعداد خلبانی و زبان انگلیسی در حدود معلومات دبیرستان و داشتن حداقل قد ۱۶۳ سانتیمتر .
۴ـ حداقل سن ۱۸ سال تمام و حداکثر سن ۲۴ سال تمام و برای کسانیکه خدمت زیر پرچم را انجام داده‌اند ۲۵ سال میباشد .
۵ـ نداشتن عیال و اولاد و کسان تحت‌تکفل .
ب ـ مدت تحصیل ـ حقوق و مزایا
۱ـ مدت تحصیل در دانشکده افسری خلبانی حداقل دو سال در داخل یا خارج بوده و هزینه زیست و لباس بعهده نیروی هوائی شاهنشاهی است .
۲ـ دانشجویان سالهای یکم و دوم قبل‌از پرواز ماهانه۴۳۶۰ ریال و پس‌از شروع پرواز ۸۱۱۰ ریال و دانشجویان سال سوم ۱۰۲۰۰ ریال حقوق دریافت میدارند ضمنا چنانچه دانشجویان برای ادامه تحصیل بخارج اعزام شوند علاوه بر حقوق‌مذکور از فوق‌العاده تحصیل در خارج از کشور نیز استفاده خواهند کرد .
۳ـ دانشجویانیکه دوره تحصیلی را با موفقیت طی نمایند بدرجه ستوان‌دومی مفتخر و اولین حقوق آنان معادل ۲۲۶۵۰ ریال میباشد .
داوطلبین میتوانند برای کسب اطلاع بیشتر و ثبت نام بادر دست داشتن فتوکپی گواهینامه تحصیلی عین شناسنامه (بفرم جدید عکس‌دار) و ۲۲ قطعه عکس ۴×۳ تا تامین احتیاج همه روزه باستثنای روزهای پنجشنبه و تعطیل صبحها از ساعت ۷ الی ۱۲ بمرکز آموزشهای هوائی واقع در خیابان تهران‌نو ایستگاه فرودگاه مراجعه نمایند .م‌الف ۱۹۰۷
نیروی هوائی شاهنشاهی
۱-۱۰ ۱-۹۱۸۶

آگهی استخدام

دانشگاه جندی‌شاپور ۵نفر را که حداقل‌دارای مدرك‌تحصیلی لیسانس‌در یکی از رشته های علوم‌اداری اقتصاد ، حسابداری و مدیریت بوده‌و به زبان انگلیسی آشنائی کامل‌داشته باشند از طریق‌امتحان ومسابقه فعلا بصورت پیمانی استخدام می ـ کند .
داوطلبان‌واجد شرط می‌توانند فرم زیر را تکمیل کرده همراه با دوقطعه عکس ۴×۳ خود حداکثر تاتاریخ ۲۰ر۳ر۵۰ به‌نشانی تهران خیابان ویلای شمالی ـ خیابان‌اسفندیاری‌سازمان امور اداری‌واستخدامی کشوراداره کل آزمایش وانتخاب بایست‌سفارشی ارسال دارند.
پروانه‌ورود به‌جلسه امتحان روز یکشنبه ۳۰ر۳ر۵۰ در محل فوق‌به داوطلبان داده‌خواهدشد تاریخ‌وساعت و محل ومسابقه درپروانه ورودبه جلسه امتحان مندرج‌خواهدبود . م‌الف۲۱۰۵

برگ درخواست ثبت نام

نام‌ونام‌خانوادگی	نام پدر
شماره شناسنامه و محل صدور	تاریخ‌تولد
آخرین مدرك تحصیلی	رشته‌تحصیلی
وضع‌نظام‌وظیفه	نشانی : شهر
خیابان کوچه	شماره منزل
شماره تلفن	امضاء

۱-۳ آ-۹۶۳۲

ماشین بستنی‌سازی تمام خودکار قیفی‌ساخت ایتالیا
برای‌شرکت بهروزرسید

خیابان نادری ۳۶۰ تلفن ۴۴۵۳۱ یا خیابان‌تخت‌جمشید مقابل ایران سوپر شماره ۱۷۶ر۱۷۸ تلفن ۴۵۰۷۲

آگهی مناقصه شماره ۹۰ر۵۰

راه‌آهن‌دولتی ایران ۱۵۰۵ کیلوسیم مسی ۳و۵ر۳ میلیمتر مورد نیاز را برطبق مشخصات و شرایط مربوطه‌از محل طرح سازمان برنامه از طریق مناقصه تحویل تهران انبار مرکزی ط (ریلگذاری) خریداری مینماید .
داوطلبان شرکت در مناقصه میتوانند در ساعت اداری جهت دریافت اسناد مناقصه باداره کل‌کارپردازی مراجعه فرمایند شرکت کنندگان در مناقصه باید مبلغ ۶۵۰۰ ششهزار وپانصد ریال بعنوان سپرده شرکت در مناقصه به صندوق راه‌آهن پرداخت و رسیدصندوق یامعادل همان مبلغ ضمانت‌نامه بانکی صادر یکی از بانکهای‌مجاز ایران که لااقل یکماه اعتبار داشته باشد بضمیمه پیشنهاد خود تاساعت ۹صبح روز ۱۱ر۳ر۵۰ در صندوق پیشنهاد ها واقع در اداره کل کارپردازی بیاندازند پیشنهاد های واصله ساعت ده روز مزبور بازو قرائت خواهدشد حضور پیشنهاد دهندگان یا نمایندگان مجاز آنها در جلسه مناقصه آزاد است وراه‌آهن در رد ویا قبول‌هریک یاتمام پیشنهاد ها مادامیکه قرارداد مبادله نشده است جزا وکلا مختار می‌باشد بهپیشنهاد فاقد سپرده‌و مشروط و مبهم و پیشنهادیکه بعداز موعد مقرر برسد ترتیب اثر داده نخواهد شد سپرده برنده اول و نفر دوم مناقصه نگهداری و در صورت استنکاف از انجام معامله بدون هیچگونه تشریفات بنفع راه‌آهن ضبط خواهد شد مالیات متعلقه و هرگونه عوارض دیگر بعهده برنده مناقصه می‌باشد .
م‌الف ۲۲۰۸
راه‌آهن دولتی ایران
آ-۱۰۱۸۴ ۱-۲

افتتاح شرکت واحد اتوبوسرانی کاشان

باتاسیس این شرکت یکی از نیازمندیهای عمومی تامین شد

کاشان ـ بمنظور افتتاح شرکت واحد اتوبوسرانی کاشان وحومه مراسم باشکوهی در محل نمایندگی ایران ناسیونال برپا گردید که در آن تیمسار سرلشگر هدایت رئیس هیئت بازرسی شاهنشاهی اعزامی به کاشان، آقای سیف‌الله رزاقی فرماندار، رئیس و معاون شهربانی رئیس راهنمائی و رانندگی، آقای صالح آبادی فرستاده مخصوص شرکت ایران‌ناسیونال اعضای انجمن شهر و جمعی از معاریف و اصناف و سایر طبقات حضور داشتند.

رئیس شهربانی کاشان توضیحاتی میدهد

تامین رفاه مردم

پس از نواختن سلام شاهنشاهی آقای علی صاحب قدم نماینده ایران ناسیونال پشت میکروفون قرار گرفت و سخنانی بشرح ذیل ایراد کرد:

تیمسار سرلشگر هدایت ریاست محترم هیئت بازرسی شاهنشاهی، جناب آقای رزاقی فرماندار، حضار محترم

قبلا از اینکه دعوت شرکت واحد اتوبوسرانی شهر و حومه کاشان را پذیرفته و قبول زحمت فرموده‌اید تشکر و سپاسگزاری می نمایم واطمینان و اعتماد کامل دارم که ظهور هریك از مظاهر رفاه اجتماعی و پدیده های مفید آن که براثر انقلاب سپید تحت رهبری ذات مبارك شاهنشاه آریامهر بوجود آید مورد اقبال و خرسندی و ستایش و از جمله آمال عموم افراد ملت ایران است لذا بطور مختصر خدمت کوچکی را که جهت رفاه وآسایش اهالی محترم شهرستان کاشان بعمل آمده باستحضار می رساند.

تیمسار گرامی، مستمعین عزیز سال ۱۳۵۰ که مقارن با برگزاری جشن بیست و پنجمین سده شاهنشاهی ایران است ونیز سال کوروش کبیر نامگذاری شده شاهد یکی از بزرگترین رویداد های تاریخی خواهد بود. برای شرکت در این جشن باشکوه سیل خبرنگاران و فیلمبرداران خارجی و مدعوین و مهمانان عزیز از کلیه نقاط دنیا به این کشور سرازیر خواهد شد و امکان عبور و مطالعه آنان روی کلیه شهرستان های ایران در اعلام نظر بعدی آنها در دنیا اثر دارد.

لازم بود این اقدام بعمل آید تاهر دو نظر تامین گردد ولذا برای انجام این خدمت ناقابل با توجه به تاسیس شرکت واحد اتوبوسرانی در کلیه شهرستان ها و زیان هائی که از برخی از آنها متوجه دولت گردیده است بامقامات مسئول گفتگو وپیشنهادات گوناگونی تسلیم گردید که با توجه باحتمال زیان فاحش مع‌الوصف با تشویق و راهنمائی کامل مسئولین شرکت ایران ناسیونال تصمیم به این امر خطیر گرفته شد و با همکاری صمیمانه جناب آقای رزاقی فرماندار محترم کاشان سرکار سرهنگ سازگاری و سرکار سروان فنائی و همکاری و راهنمائی مدیران محترم شرکت ایران ناسیونال همانطور که ملاحظه می فرمائید امروز موفق گردید این اقدام را عملی سازد. خوشبختانه این خدمت ناقابل روزی به ثمر می رسد که باید آنرا به فال نیك گرفت زیرا افتتاح شرکت واحداتوبوسرانی

رئیس هیئت بازرسی در حال قطع نوار سه‌رنگ

تیمسار سرلشگر هدایت رئیس اعضای هیئت بازرسی هنگام بازدید یك اتوبوس

کاشان و حومه مصادف باحضور هیئت محترم بازرسان شاهنشاهی است که نمایندگان مستقیم اعلیحضرت همایون شاهنشاه آریامهر می باشد و با مباهات فراوان از تیمسار ارجمند ریاست محترم هیئت بازرسی شاهنشاهی استدعا دارد باقطع نوار شروع بکار اتوبوسرانی بنام نامی شاهنشاه آریامهر کارکنان شرکت واحد اتوبوسرانی را قرین امتنان فرمایند. آنگاه تیمسار سرلشگر هدایت رئیس هیئت بازرسی شاهنشاهی اعزامی به کاشان پشت میکروفون قرار گرفت و چنین گفت:

موهبت بزرگ

برای بنده ایجاد غرور می‌نماید که بحمدالله در عصری زندگی می نمائیم که رهبر عالیقدر شاهنشاه آریامهر همیشه به فکر رفاه ملت خویش است.

براین مژده گر جان فشانم روا است که این مژده آسایش جان‌ما است

شاهنشاه آریامهر همواره ناظر براوضاع کشور و ملت عزیز ایران می باشند و آرزو دارند که قاطبه اهالی این مملکت تحت لوای انقلاب مقدس ششم بهمن از یك امنیت اجتماعی و آسایش همگانی چه جزئی چه کلی بهره‌مند باشند.

تاسیس شرکت واحد اتوبوس رانی درشهر تاریخی کاشان یکی دیگر از پدیده های انقلاب شاه و مردم است که موجب تامین رفاه بیشتر اهالی این سامان خواهد شد و مردم خواهند توانست با قیمت ارزانتری به مقصد برسند واین خود موهبتی بزرگ است و ضمنا در پیشرفت اقتصاد این شهر سهم بسزائی خواهد داشت.

من اقدام موسسین این کارخیر را می ستایم

در این موقع که ایران عزیز تحت رهبری های خردمندانه شاهنشاه آریامهر گام های سریعی بسوی پیشرفت برمیدارد بر همه مردم این کشور فرض است که همگام با این پیشرفت اقدام نمایند و از جان و دل بکوشند که منویات مقدس پدر تاجدار را اجرا نمایند. وظیفه هر ایرانی وطن پرستی است که دورشمع وجود شاهنشاه آریامهر جمع شده و در اجرای نیات خیر خواهانه‌اش بکوشند.

سپس تیمسار سرلشگر هدایت باقطع نوار سه رنك بنام نامی شاهنشاه آریامهر شروع بکار شرکت واحد اتوبوسرانی کاشان وحومه را اعلام داشت.

سپس مدعوین از اتوبوس های شرکت که مزین به تمثال های شاهنشاه آریامهر و شهبانوی عزیز و ولیعهد گرامی و پرچم های سه رنك بود بازدید نمودند وبعد اتوبوس های شرکت در شهر به گردش درآمد و آنروز مسافران رایگان به مقصد خود رسیدند.

آگهی مناقصه شماره ۱۳

نیروی هوائی شاهنشاهی لباسکار مورد نیاز خود را از طریق مناقصه خریداری مینماید. پیشنهاد دهندگان میتوانند با مراجعه بستاد فرماندهی (خیابان فرح‌آباد) و دریافت برگ شرائط و مشخصات پیشنهادات خود را برطبق مفاد مندرج در برگ شرائط تنظیم نموده و تاساعت ۱۴ روز شنبه ۵۰٫۳٫۱۵ بدفتر آجودانی کل ستادفرماندهی نیرو تسلیم نمایند. م‌الف ۲۳۶۹

نیروی هوائی شاهنشاهی

۱ـ۲ آ ـ ۱۱۰۷۶

آگهی استخدام

یك کارخانه تولیدی در رشت به یکنفر تکنیسین شیمیست و دو تکنیسین مکانیك که حداقل فارغ‌التحصیل یکی از هنرستان های صنعتی بوده و در رشته مربوطه یك سال سابقه کار داشته باشد نیاز دارد متقاضیان تقاضای خود را با ذکر مشخصات و وضع سربازی و آدرس کامل و رونوشتی از مدارك تحصیلی به صندوق پستی ۲۵۱ رشت ارسال تا ترتیب مصاحبه آنان در تهران داده شود.

آ ـ ۹۸۳۳ ۱ـ۵

آگهی استخدام

پروژه مخابراتی یکپارچه کشور

وزارت پست و تلگراف و تلفن بمنظور تکمیل کادر تکنیسینی شبکه مخابراتی یکپارچه کشور و جهت خدمت در مراکز شبکه مزبور در شهرستانها از تاریخ نشر این آگهی و بمدت دو روز از دارندگان دیپلم کامل متوسطه ریاضی یاطبیعی بامعدل ۱۴ ببالا یا فارغ‌التحصیلان رشته برق هنرستانهای صنعتی (که ارزش تحصیلی و استخدامی آنها برابر دیپلم کامل متوسطه باشد) یا دارندگان تحصیلات فوق‌دیپلم جهت شرکت در مسابقه ورودی باین دوره ثبت‌نام بعمل می‌آورد کارمندان مورد لزوم از طریق آزمایش و مصاحبه انتخاب میشوند.

انتخاب شدگان پس از انجام تشریفات لازم به استخدام پیمانی تمام وقت وزارت پست و تلگراف و تلفن درخواهند آمد و در مرکز آموزش شبکه مخابراتی یکپارچه کشور واقع در تهران پارس‌آموزش فنی خواهند دید که طول دوره آن برحسب تخصص های مختلف از حدود ده ماه تا چهارده ماه خواهد بود. برنامه آموزشی شامل یک دوره مقدماتی انگلیسی فشرده با روش سمعی و بصری است بطوری که کارآموزان خواهند توانست از آموزش تخصصی بعدی که به زبان انگلیسی انجام خواهد شد استفاده کنند.

داوطلبان میتوانند از تاریخ نشر آگهی بمدت دو روز و از ساعت ۱۴٫۱۶ بادردست داشتن مدارک زیر (که یعدا به داوطلبان مسترد نخواهد شد):

۱ـ یک نسخه فتوکپی مدرک تحصیلی.
۲ـ یک نسخه فتوکپی ورقه خاتمه خدمت یا معافیت دائم (غیر تحصیلی) از خدمت زیر پرچم.
۳ـ یک نسخه رونوشت مصدق شناسنامه.
۴ـ دو قطعه عکس ۴×۶ یا ۳×۴

بسازمان مدیریت پروژه واقع در خیابان فرح شمالی خیابان پالیزی غربی جنب کوچه افق مراجعه نمایند. م‌اف ۲۵۱۰

مدیر کل طرحها و برنامه ها بحرینیان

آ ـ ۱۱۰۶۸

اطلاعات هوائی

نشریه‌ای که برای دانشجویان ایرانی منتشر میشود وهر روز بخارج ازکشور ارسال میگردد قیمت آبونمان اطلاعات هوائی برای آمریکا یکسال ۲۲۰۰ ریال‌وبرای اروپا یکسال ۱۸۰۰ ریال‌تعیین شده است.

بدانشجویان ۲۵ درصد تخفیف داده خواهدشد.

آگهی دعوت مجمع عمومی عادی سالیانه

مجمع عمومی عادی سالیانه شرکت سهامی کارتن ایران در تاریخ چهارشنبه ۱۲٫۳٫۱۳۵۰ ساعت چهاربعد از ظهر در محل شرکت واقع در کیلومتر ۹ جاده قدیم کرج تشکیل میگردد از صاحبان سهام خواهشمنداست در روز مقرر در جلسه حضور بهمرسانند.

دستور جلسه: تصویب ترازنامه و حساب سود و زیان سال ۱۳۴۹ و اتخاذ تصمیم نسبت به تقسیم سود.

شرکت سهامی کارتن ایران

آ ـ ۱۱۵۸

آگهی استخدام رسمی

دانشگاه مشهد طبق مفاد قانون استخدام کشوری دونفر کارمند بشرح جدول ذیل ازطریق امتحان و مسابقه استخدام میکند.

ردیف	عنوان شغل	حداقل شرط تحصیلی لازم	گروه موقت شغلی	تعداد مورد نیاز
۱ـ	کارشناس بودجه	لیسانس حسابداری، اقتصاد، علوم اداری و بازرگانی، داشتن سابقه کار در امور حسابداری.	۶	۱
۲ـ	کارشناس برنامه‌ریزی دروس	لیسانس در یکی از رشته‌های علوم اجتماعی	۶	۱

داوطلبان میتوانند فرم‌ذیل راتکمیل نموده همراه بافتوکپی مدرك تحصیلی و ۲ قطعه عکس ۴×۶ حداکثر تا ۱۵ روز پس از انتشار سومین آگهی در همین روزنامه به نشانی اداره کارگزینی دانشگاه مشهد ارسال دارند تاریخ و محل امتحان بعدا باطلاع داوطلبان خواهد رسید.

دانشگاه مشهد

فرم درخواست

نام ـ نام‌خانوادگی ـ شماره شناسنامه
و محل صدور ـ تاریخ تولد ـ نام پدر
مدرك تحصیلی ـ رشته تحصیلی ـ داوطلب شغل
وضع نظام‌وظیفه ـ آدرس کامل پستی
امضاء داوطلب

اطلاعات

دختران و پسران روزهای یکشنبه با مطالب خواندنی منتشر میشود

جناب دکتر فرخ‌روپارسای وزیر باتدبیر آموزش وپرورش

مواهب ارزنده‌ایکه درظل عنایات شاهنشاه آریامهر وتوجهات آنجناب‌در همه حال نصیب آموزش وپرورش کشورمیشود معلمان حقشناس شهرستان فسارا برآن داشته که‌باردیگر میثاق خودرا با شاهنشاه آریامهر فرهنك‌پرورتجدید نموده در آستانه‌برگزاری جشنهای شاهنشاهی که تجلی‌گر افتخارات ایران کهن‌است‌بپاس اقداماتیکه در اجرای اوامر موکد شاهنشاه آریامهر در جهت تامین رفاه‌معلمین انجام شده قاطبه فرهنگیان این شهرستان استدعا دارند مراتب حقشناسی و سپاسگزاری آنان توسط‌مقام عالی وزارت به‌پیشگاه مبارك همایونی معروض افتد.

باتقدیم احترام ـ علوی نژاد رئیس آموزش‌وپرورش فسا

آ ـ ۱۰۵۶۶

آگهی استخدام رسمی

وزارت کار و اموراجتماعی طبق مفاد قانون استخدام کشوری ۱۳ نفر را برای تصدی مشاغل به شرح زیر

ردیف	عنوان شغل	حداقل شرط تحصیلی لازم	گروه موقت شغلی	محل خدمت	تعداد مورد احتیاج
۱ـ	کارمند حسابداری	دیپلم کامل متوسطه	۲	تهران	۲
۲ـ	انباردار	دیپلم کامل متوسطه	۲	تهران	۱
۳ـ	کارمند دفتری	دیپلم کامل متوسطه	۲	تهران	۴
۴ـ	متصدی تحقیق سوابق کار شاگیان	دیپلم باطی دوره کارآموزی	۴	گیلان	۱
۵ـ	صاحب جمع اموال	دیپلم باطی دوره کارآموزی	۲	تهران	۱
۶ـ	تکنیسین روابط کار و کارگران	باطی دوره کارآموزی	۴	لاولن ـ گیلان	۲
۷ـ	حسابدار	دیپلم باطی دوره کارآموزی	۴	تهران	۱

استخدام مینماید

الف ـ شرایط داوطلبان:

۱ـ دارابودن گواهینامه قبولی در امتحانات و مسابقات ادواری سال ۱۳۴۹ (چهل‌ونه) سازمان امور اداری و استخدامی کشور.
۲ـ انجام خدمت زیرپرچم یا معافیت قانونی درصورت مشمول بودن
۳ـ حداکثر سن ۲۵ سال (متولدین ۱۳۲۵ ببعد)

ـ ترتیب نام‌نویسی

۱ـ داوطلبان واجدشرایط میتوانند فرم زیر این آگهی را تکمیل کرده همراه با عین گواهینامه قبولی خود با پست سفارشی حداکثر تا تاریخ ۵۰٫۳٫۱۲ به نشانی خیابان آیزنهاور ـ کاخ‌وزارت کار و اموراجتماعی دفتر کارگزینی ارسال دارند. به مدارکی که‌بعداز این تاریخ به پست تحویل‌داده شود ترتیب‌اثر داده نخواهد شد.

۲ـ داوطلبان بایستی نشانی کامل. نوع‌دیپلم و شماره ردیف گواهینامه قبولی خود را درامتحانات ادواری را با خط‌خوانا پشت پاکت محتوی مدارك بنویسند.

ج ـ ترتیب استخدام

وزارت کار و اموراجتماعی در پایان مهلت نام‌نویسی گواهینامه‌های داوطلبان واجدشرایط‌را به تعداد کافی و به‌ترتیب تقدم قبولی در امتحانات نگهداری کرده از دارندگان آنها برای اقدامات بعدی بوسیله آگهی در همین روزنامه دعوت بعمل می‌آورد و گواهینامه های داوطلبان زائدبراحتیاج را برای آنها عودت میدهند. م الف ۲۲۱۱

دفتر کارگزینی وزارتکار و امور اجتماعی

نام ـ نام‌خانوادگی ـ نام پدر
شماره‌شناسنامه ـ محل صدور ـ تاریخ تولد ـ مدرك تحصیلی
رشته ـ وضع‌نظام‌وظیفه ـ داوطلب شغل (فقط یك‌شغل)
شماره تلفن ـ نشانی کامل پستی ـ امضاء داوطلب

۱ـ۱۰۱۹۲ ۱ـ۳

آگهی تشکیل مجمع عمومی

نظر به اینکه مجمع عمومی عادی سالیانه به موجب آگهی مندرج در روزنامه اطلاعات در تاریخ ۲٫۲٫۱۳۵۰ تشکیل وعده حاضربحدنصاب نرسید مجددا از صاحبان سهام شرکت‌دعوت میشود که روز پنج‌شنبه مورخ ۲۰خرداد ماه ۱۳۵۰ ساعت ۶ بعد از ظهر در دفتر شرکت واقع در خیابان ششم بهمن جنب پمپ بنزین حضور بهمرسانند.

احتراما از کلیه صاحبان سهام شرکت تقاضا میشود بارعایت مفاد اساسنامه در موعد مقرر حاضر و یا وکیل خود را معرفی و اعزام دارید.

دستور جلسه:

۱ـ استماع گزارش هیئت مدیره وبازرس شرکت.
۲ـ تغییر مواد اساسنامه و تنظیم‌اساسنامه‌با توجه به‌اصلاحیه قانون تجارت.
۳ـ تغییر نوع شرکت به شرکت سهامی خاص.
۴ـ انتخاب اعضای هیئت مدیره و مدیر عامل شرکت.
۵ـ انتخاب بازرسان شرکت.

شرکت سهامی فلاحتی اصفهانیها‌اهواز

آ ـ ۱۱۲۸۲

آگهی تاسیس شرکت کالا وسرویس (سهامی‌خاص)

نظر به لایحه قانونی اصلاح قسمتی از قانون تجارت مصوب ۲۴ـ۱۲ـ۱۳۴۷ و ماده یکصدو نودو هفت قانون تجارت و ماده ۶ آئین نامه همان قانون مصوب ۱۳۱۱ خلاصه اظهار نامه و اساسنامه شرکت کالاوسرویس (سهامی خاص) که در تاریخ ۱۳٫۲٫۱۳۵۰ تحت شماره ۱۴۵۶۷ در این اداره ثبت و درتاریخ ۱۹٫۲٫۱۳۵۰ از لحاظ امضاء ذیل ثبت تکمیل گردیده برای اطلاع عموم در روزنامه رسمی کشور و روزنامه کثیرالانتشار اطلاعات آگهی میگردد.

۱ـ نام و نوع شرکت: شرکت کالاوسرویس (سهامی خاص)
۲ـ موضوع شرکت: پخش وفروش محصولات‌شرکت‌سهامی بی.اف.گودریچ ایران و کلیه عملیات بازرگانی و مالی که‌بطور مستقیم یا غیر مستقیم مربوط به موضوع شرکت باشد.
۳ـ مرکز اصلی شرکت: تهران ـ خیابان آیزنهاور ـ شماره ۵۵۷.
۴ـ مدت شرکت: از تاریخ ۱۲ـ۲ـ۱۳۵۰ به مدت نامحدود.
۵ـ تابعیت شرکت: ایرانی است.
۶ـ سرمایه شرکت: مبلغ سیزده میلیون و یکصد هزار ریال منقسم به ۱۱۱۰ سهم بانام طبقه الف و دویست سهم بی‌نام طبقه ب ده هزار ریالی.
۷ـ میزان سرمایه پرداختی و شماره فیش بانك مربوطه و مبلغی که تعهد شده است: کلیه سرمایه شرکت به‌حساب شماره ۵۸۲۰ بانك تجارت خارجی ایران‌شعبه آیزنهاور پرداخت شده‌است.
۸ـ موسسین شرکت و تعداد سهام آنها: ۱ـ شرکت‌سهامی بی.اف.گودریچ ایران دارنده ۱۱۰۸ سهم طبقه الف.
۲ـ آقای احمد منشوری دارنده دویست سهم طبقه ب.
۳ـ آقای جان فرانسیس فورمل دارنده یك سهم طبقه الف.
۴ـ آقای رابرت ارل ویلکین دارنده یك سهم طبقه الف.
۹ـ اولین مدیران شرکت: آقایان جان فرانسیس فورمل ـ رابرت ارل ویلکین و احمد منشوری باکلیه اختیارات مندرج‌در اساسنامه برای مدت دو سال بسمت اعضای هیئت مدیره شرکت انتخاب شدند که آقای جان فرانسیس فورمل رئیس هیئت‌مدیره و آقای رابرت ارل ویلکین نایب رئیس هیئت مدیره و آقای احمد منشوری مدیر عامل شرکت می باشند.
۱۰ـ اختیارات مدیر عامل: مدیر عامل شرکت اداره و سرپرستی کلی امور شرکت را به‌عهده داشته وحدود اختیارات ایشان گاه‌بگاه از طرف هیئت مدیره تعیین خواهد شد.
۱۱ـ روزنامه کثیرالانتشار که برای دعوت ها تعیین شده است: روزنامه اطلاعات.
۱۲ـ دارندگان حق امضاء در شرکت: کلیه اسناد و مدارك تعهدآور شرکت باید بامضای آقای احمد منشوری مدیر عامل شرکت باتفاق یکی از اعضای هیئت مدیره یا بامضای متفق آقای احمد منشوری مدیر عامل شرکت وآقای فرامرز احمدپور رسیده وممهور به مهر شرکت باشد.
۱۳ـ اولین بازرسان اصلی و علی‌البدل شرکت: آقای اردشیر سبحانی «اصلی» و آقای سعید کیوان شاد «علی‌البدل».
۱۴ـ انحلال شرکت: طبق ماده ۱۹۹ قانون جدید تجارت.

م الف ۲۳۷۹

رئیس اداره ثبت شرکت هاو مالکیت صنعتی ـ مهدی‌نراقی

آ ـ ۱۱۰۸۸

نوبت اول

آگهی مناقصه

جهت حمل دوازده هزار نفر مشمولین ومامورین و افرادناحیه یك ژاندارمری مرکز هنك یك مرکز ـ هنك قم گردان قزوین از شهرستان به شهرستان و از شهرستان به تهران به مدت یکسال هر نفر در کیلومتر به مناقصه می گذارد.

پیشنهاد دهندگان بایستی قبلا بدفتریگان اردنانس هنك یك مرکز واقع در خیابان مولوی پادگان ژاندارمری مراجعه و برگ مشخصات معامله را دریافت و پیشنهاد خود را طبق مفاد مندرج در شرایط معامله تنظیم و تاساعت ۹ صبح روز ۵۰٫۳٫۱۰ بدفتر یگان اردنانس هنك یك مرکز تسلیم نمایند. م‌الف ۲۳۶۸

فرمانده هنك یك ژاندارمری مرکز ـ سرهنك روجائی

آ ـ ۱۱۸۰

تسلیت

جناب آقای سالور استاندار محترم خوزستان

از طرف خود و کلیه کارکنان اداره ثبت منطقه خوزستان ولرستان مصیبت وارده را تسلیت عرض نموده بقای عمر جنابعالی وخاندان محترم را از خداوند متعال مسئلت دارد.

موقر زاده رئیس ثبت منطقه خوزستان ولرستان

آ ـ ۱۱۲۰۸

جناب آقای عباس سالور استاندار محترم خوزستان

بانهایت تاسف و تاثر فراوان درگذشت خواهر گرامی را تسلیت عرض نموده سعادت و بقای عمر بازماندگان محترم را از خداوند متعال خواستارم.

رئیس بیمارستان جندیشاپور اهواز: دکتر ناصر لاهوتی

جناب آقای سالور استاندار معظم خوزستان

بانهایت اندوه فراوان از طرف خود و اعضای انجمن شهر اهواز درگذشت تاسف آور خواهر بزرگوار آن استاندار محترم را تسلیت عرض نموده بقای عمر برای جنابعالی وبازماندگان از درگاه خداوند مسئلت دارد.

مرتضی ناصر رئیس انجمن شهر اهواز

آ ـ ۱۰۵۸۸

جناب آقای سالور استاندار محترم خوزستان

درگذشت اسفناك همشیره گرامی آنجناب را از طرف خود وکارکنان شهرداری اهواز صمیمانه تسلیت عرض کرده بقای عمر جنابعالی و خاندان ارجمند را مسئلت دارم.

مسیب مستوفی معاون شهرداری اهواز

آ ـ ۱۰۵۹۰

جناب آقای سالور استاندار محبوب ومحترم خوزستان

بانهایت تاسف مصیبت وارده را تسلیت عرض مینمایم.

اهواز: سرتیپ احمد قزل‌ایاغ

آ ـ ۱۰۵۹۲

جناب آقای سالور استاندار محترم خوزستان

بانهایت تاسف مصیبت وارده را از طرف خود و همکاران تسلیت عرض مینمایم.

ثبت احوال ـ کاظمی

آ ـ ۱۰۵۹۴

جناب آقای سالور استاندار معظم خوزستان

بانهایت تاسف درگذشت شادروان خواهر آنجناب را از سوی خود وکارمندان منطقه اوقافی خوزستان ولرستان تسلیت عرض مینمایم.

سرهنگ شاه خلیلی

آ ـ ۱۰۵۹۶

جناب آقای سالور استاندار معظم خوزستان

بانهایت تاسف وتاثر مصیبت وارده را از جانب خود و مدیران فنی وروسای هیئتهای ورزشی و سرپرستان باشگاههای ورزشی ومربیان ورزش، کادر اداری سازمان وعموم ورزشکاران استان خوزستان به‌آنجناب وخانواده محترم تسلیت عرض نموده بقای عمر وسعادت بازماندگان را از خدای بزرگ مسئلت‌دارم.

گنجی رئیس اداره تربیت بدنی‌استان خوزستان

آ ـ ۱۰۵۹۸

جناب آقای سالور استاندار محترم ورياست شورای پیشاهنگی استان خوزستان

بانهایت تاسف درگذشت خواهر گرامیتان را بجنابعالی و خانواده ارجمندتان تسلیت عرض نموده واز خالق یکتا آمرزش روح آنمرحومه وصبر جمیل برای جنابعالی‌وخاندان محترم آرزومندم.

نصرت‌الله الهی رئیس سازمان پیشاهنگی‌استان خوزستان

آ ـ ۱۰۶۰۰

جناب آقای سالور استاندار محترم خوزستان

کارمندان و کارکنان گمرک اهواز درگذشت خواهربزرگوارتان را صمیمانه بجنابعالی وخاندان ارجمندتان تسلیت عرض نموده دوام عمر بازماندگان آنمرحومه را از درگاه یزدان پاک مسئلت مینمایم.

اهواز: رئیس اداره گمرک ـ بیوك‌آقازاده

آ ـ ۱۱۲۰۲

جناب آقای سالور استاندار معظم خوزستان

مصیبت وارده را از طرف خود و کارکنان اداره غله استان خوزستان بحضور آنجناب‌تسلیت گفته بقای‌عمرو سعادت‌آن‌استاندار محترم را از درگاه خداوند مسئلت دارد.

حسن وزیری رئیس اداره مستقل غله خوزستان

آ ـ ۱۱۲۰۴

جناب آقای سالور استاندار محبوب خوزستان

بانهایت تاسف مصیبت وارده را از طرف خود وکلیه کارکنان تسلیت عرض نموده بقای عمر آنجناب و خانواده محترم را از خدای یگانه مسئلت دارم.

عبدالحسین قدوس

آ ـ ۱۱۲۰۴

دوست گرامی آقای احمد سیلی

مصیبت وارده را تسلیت میگوئیم.

آ ـ ۵۴۴۹ رافق زیبا و خانواده

جناب آقای سالور استاندار معظم خوزستان

باکمال تاسف و تاثر مصیبت وارده درگذشت خواهرارجمندتان را از صمیم قلب تسلیت عرض کرده بقای عمر و سعادت وسلامت آن استاندار بزرگوار وبازماندگان محترم را از خداوند متعال آرزومندم.

اداره کل شکاربانی ونظارت برصید خوزستان: مهندس هوشنگ ضیائی

آ ـ ۱۱۲۱

جناب آقای سالور استاندار محترم خوزستان

اجازه‌فرمائید در کمال اندوه و تاثر خاطر مراتب همدردی خود و سایر همکارانم را که در استانداری خوزستان خدمت‌میکنند از مصیبت وارده حضور مبارکتان معروض بدارم. از خداوند متعال برای آنمرحوم طلب مغفرت و برای بازماندگان طول عمر و دوام عزت مسئلت دارم.

غفاری فرماندار اهواز و معاون استانداری‌خوزستان

جناب آقای سالور استاندار معظم خوزستان و بانو

باکمال تاسف مصیبت وارده را از طرف خود و اعضای سازمان زنان اهواز تسلیت عرض کرده بقای عمر ودوام عزت خانواده محترم وبازماندگان آنمرحومه را از خداوند متعال آرزو دارد.

دبیر سازمان زنان اهواز: پروین نیکمرد

آ ـ ۱۱۲۱۴

جناب آقای سالور استاندار محترم خوزستان

بانهایت تاثر واندوه درگذشت همشیره گرامی را تسلیت عرض کرده سلامتی وسعادت آنجناب وخانواده محترم را از پیشگاه قادر متعال مسئلت دارم.

ازطرف کارکنان دانشجویان وهنرآموزان انستیتو تکنولوژی رشته‌های مکانیک ماشینهای کشاورزی و آب وخاک وهنرستان روستائی اهواز: مهندس واهب زاده.

آ ـ ۱۱۲۱۶

جناب آقای سالور استاندار محبوب خوزستان

باقلبی آکنده از تاثر مصیبت وارده را از سوی خود و کارکنان وکارگران نساجی شوش بحضور آنجناب تسلیت عرض کرده سلامتی و بقای عمر جنابعالی وبازماندگان محترم را از پیشگاه خداوند یکتا خواهانم.

اهواز: نساجی شوش ـ مهندس خمسی

آ ـ ۱۱۲۱۸

جناب آقای سالور استاندار محترم خوزستان

مصیبت وارده درگذشت خواهر ارجمندتان را از صمیم قلب تسلیت عرض کرده از درگاه پروردگار توانا برای جنابعالی و خانواده محترم صبر وشکیبائی‌وسلامتی وسعادت آرزو میکنم.

اهواز: رئیس بانک سپه ـ فریدون دیهیم

آ ـ ۱۱۲۲۰

جناب آقای سالور استاندار محبوب خوزستان

درگذشت ناگهانی خواهر ارجمندتان را بجنابعالی وخانواده محترم تسلیت عرض میناید وبقای عمر حضرتعالی و خانواده گرامیتان را از درگاه خداوند یکتا مسئلت مینماید.

از طرف کارکنان ودانش آموزان دبیرستان‌سرلشکر زاهدی اهواز: رئیس دبیرستان ـ شکیبائی

آ ـ ۱۱۲۲۲

جناب آقای سالور استاندار محترم خوزستان

بانهایت تاثر و تاسف درگذشت همشیره ارجمندتان راتسلیت عرض کرده برای جنابعالی وبازماندگان آنمرحومه از پیشگاه خداوند متعال سلامتی و طول عمر وصبر و شکیبائی مسئلت‌دارد.

از طرف کارکنان ودانش آموزان دبیرستان آریا اهواز: رئیس دبیرستان پروین‌دخت علائی.

آ ـ ۱۱۲۲۴

جناب آقای سالور استاندار معظم خوزستان

باکمال اندوه وتالم مصیبت وارده را تسلیت عرض کرده و بقای عمر آنجناب وخانواده محترم را از درگاه یزدان یکتامسئلت دارد.

از طرف کارکنان و دانش آموزان دبیرستان دکتر کریم‌فاطمی اهواز: رئیس دبیرستان: مصطفی تولائی

آ ـ ۱۱۲۲۶

درگذشت شادروان مهندس جلال طاهرزاده را به خانواده های وابسته و بالاخص بخانم طفرل تسلیت میگوئیم.

دکتر علی جلالی. دکتر هماجلالی. دکتر ایرج شریعتمداری. دکتر فریدون جلالی.

آ ـ ۵۴۴۳

جناب آقای حسین مجلسی

درگذشت برادر عزیزتان را تسلیت عرض نموده صبر جمیل و بقای عمر بازماندگان را از خداوند متعال مسئلت داریم.

کارمندان بانك کشاورزی شهری

آ ـ ۱۱۲۸۰

جنا ب‌آقای مرتضی احمدی

درگذشت نابهنگام همسر عزیزتان را تسلیت میگوئیم.

آ ـ ۱۱۲۷۸ اکبر منانی وبانو

دوست و همکار عزیز، آقای مرتضی احمدی

با اندوه فراوان مصیبت وارده را تسلیت میگویم.

آ ـ ۱۱۲۷۸ حسین معمارزاده

فروش مخصوص تابستانی

چهارراه شاه

FOROUSHGAHE BOZORGE IRAN
فروشگاه بزرگ ایران
IRAN DEPARTMENT STORE

فروشگاه بزرگ ایران

با استقبال ادامه دارد

قیمتهای اجناس در فروش مخصوص تابستانی فروشگاه بزرگ ایران غیر قابل رقابت است

پارچه

وال نخی گلدار ۹۰ بز طرحهای مختلف	متری	۵۷ ریال
ابریشم گلدار ۹۰ بز نقشه‌های جدید	〃	۷۹ 〃
ژرسه گلدار ۱٫۴۰ عرض ساکا	〃	۱۰۵ 〃
مکلن گلدار ۱٫۴۰ عرض نقشه‌های جدید	〃	۱۹۵ 〃
مکلن ساده ۱٫۴۰ عرض رنگهای مدسال	〃	۱۵۵ 〃
ژرسه گلدار ۹۰ بز	〃	۴۵ 〃
کتان گلدار ۱٫۴۰ عرض	〃	۱۲۵ 〃
پارچه پلیسه ۱٫۳۰ عرض	〃	۳۲۵ 〃
ژرژت گلدار	〃	۹۸ 〃
ترگال پیچازی ۱٫۵۰ عرض	〃	۹۸ 〃

صندلی تاشو فواری آلومینیوم		۶۱۰ ریال
پشه بند یکنفره از پارچه مل ۱×۲		۲۰۰ 〃
پشه بند یکنفره تورترویرا ۱×۲		۳۳۰ 〃
ملحفه یکنفره در اندازه ۱۴۰×۲۴۰		۱۲۵ 〃

پوشاک مردانه

پیراهن کتان		۱۵۰ ریال
بلوز حوله‌ای سه دکمه		۱۴۰ 〃
کراوات مردانه		۶۰ 〃
زیرپوش رکابی		۴۰ 〃

پوشاک زنانه

جوراب شلواری		۶۰ ریال
عالیترین پیراهن تابستانی		۴۵۰ 〃
تونیک شلوار کتان کجراه		۵۵۰ 〃
انواع زیرپوش ژرسه		۹۰ 〃
لباس مترل تابستانی		۱۰۰ 〃
شورت شیشه‌ای مدل سگی		۴۵ 〃

پیراهن ژرسه تابستانی

انواع بلوز تابستانی درمدلهای جالب		۴۵ ریال
انواع بلوز تابستانی		۱۰۰ 〃
دامن پلیسه خارجی با تضمین		۱۸۰ 〃
بلوز ترتون تابستانی		۲۵۰ 〃
انواع بلوز توکلمه سوئدی		۲۶۰ 〃
شلوار ترگال زنانه		۲۹۰ 〃
لباس خواب از پارچه تابستانی		۳۸۰ 〃
پیژاما شلوار		۱۶۵ 〃
کرست لاوابل خارجی		۲۱۰ 〃
زیرپوش کرست دار تریومف مدل جولی کوم β		۱۰۰ 〃
کرست تریومف		۲۱۰ 〃
کفش صندل زنانه		۱۵۰ 〃
		۳۹۰ 〃

پوشاک بچگانه

پیراهن فنرانه تابستانی از ۱ تا ۶ سال		۱۵۰ ریال
بلوز تک بچگانه تورا د تا ۶ سال از تنج مرسریزه وملکون		۱۰۰ 〃
بلوز وشلوار بچگانه تورا د تا ۶ سال 〃 〃		۱۵۰ 〃
پیراهن رو قدانق نوزاد		۲۶۰ 〃
شورت نخی بچگانه توری و ساده - گلدار		۲۵ 〃

لوازم مسافرت

جعبه پیک نیک ۶ نفری با تمام لوازم		۲۰۰۰ ریال
انواع ترموس از		۱۸۰ ریال ببالا
انواع سینی از	۲۰ تا	۱۸۰ ریال
قاشق چنگال غذاخوری فانتزی استیل		۱۳۹ ریال

لوازم کنار دریا

دوربین میکا	۸۵۰ 〃		۸۰۰ ریال
جوراب کشدار اعلا مارک کنت			۵۳ 〃
ساک کنار دریا حصیری			۱۵۰ 〃
ساک خرید نایلونی			۴۰ 〃
جوراب نایلون اعلا			۲۷ 〃
کلاه تابستانی در انواع رنگها از	۳۵۰	تا	۵۰۰ 〃
عینک زنانه در انواع مدلها از	۶۰	تا	۱۲۰ 〃
لباس حوله‌ای و تونیک شلوار کنار دریا از	۳۵۰	تا	۶۵۰ 〃
رومیزی قابلی گلدار تابستانی			۳۵۰ 〃

لوازم منزل

بشقاب شکن خارجه	۲۵ ریال
انواع لیوان گلدار خارجی	۱۰ 〃
جای یخی بلور با انبر دسته	۱۴۰ 〃

لوازم برقی و موسیقی

	قیمت قبلی	قیمت فعلی
آسیاب قهوه سورین	۳۵۰۰	۲۵۰۰ ریال
رادیو ترانزیستوری	۳۲۵۰	۲۲۵۰ 〃
رادیو ترانزیستوری	۲۲۵۰	۱۳۰۰ 〃
ضبط صوت سانیو کاست	۴۵۰۰	۳۹۵۰ 〃
ضبط صوت سانیو کاست معمولی	۵۸۰۰	۴۵۰۰ 〃
آکاردئون کوچک	۱۱۵۰	۷۵۰ 〃
آکاردئون متوسط	۲۶۵۰	۲۱۰۰ 〃
نوار کاست سانیو	۱۸۵	۱۵۰ 〃
آبمیوه گیری سانیو	۲۳۵۰	۱۹۵۰ 〃

بوتیک فروشگاه بزرگ ایران در ظرف ۲۴ ساعت هر نوع سفارش کت و شلوار را با مدلهای دلخواه تحویل میدهد

ساعات کار: صبحها ۸½ تا ۱ بعدازظهر

بعدازظهرها ۴ تا ۸½ شب

جمعه‌ها: از ۸½ تا ۱ بعدازظهر

رستوران و سلف سرویس: از ۸½ تا ۸½ بعدازظهر یکسره، سلف سرویس در رستوران جمعه‌ها: از ۸½ تا ۳ بعدازظهر

پارکینگ برای مشتریان عزیز مجانی است.

تلفن ۶۶۰۷۱۱ الی ۷۱۷

مقالات روزنامه العراق دراطراف سفرملک فیصل

چهل سال قبل درهمین روز

یکی از مخبرین جریده‌العراق که در رکاب اعلیحضرت ملک‌فیصل بایران آمده بود در مراجعت به بغداد یک سلسله مقالات ازترقیات روز افزون ایران در پرتو اقتدار شاهنشاه‌عظیم‌الشان اعلیحضرت پهلوی‌و پذیرائی شایانی که‌در این مدت‌درهر کجای ایران از ملک فیصل بعمل آمده برشته تحریر درآورده ، همچنین تلگرافات متبادله بین آقای تیمورتاش وزیر دربار و آقای رئیس‌الوزراء را درج نموده و نویسنده این مقالات نظر بعدم گنجایش صفحات جریده در صدد است کتابی تحت عنوان ایران نوین (ایران‌الجدیده) تالیف و انتشار دهد .

ملک‌فیصل وانجمن معلمین

از بغداد مخبر مخصوص اطلاعات مینویسد: قبل از مسافرت اعلیحضرت ملک فیصل بایران انجمنی از طبقه معلمین در بغداد تشکیل یافت که بهترین طریقه‌ای در اصول تدریس و علوم و برداشتن موانع و اشکالاتی که در اثناء کار برای معلمین پیش می‌آید مطالعه‌کند. یکی ازاین جلسات‌در حضوراعلیحضرت و رفع مشکلات معلمین باتفاق آقای عبدالحسین چلبی وزیر معارف و آقای دکتر سامی بیک شوکت وزیر معارف عام بنزدیکترین مدرسه که در سر راه اعلیحضرت واقع است (مدرسه مأمونیه) تشریف فرما شده ودر آنجا مراسم استقبال معمول گردیدو مذاکراتی راجع بامر معارف باتوجه بمطالعات ایران صورت گرفت .

ملک فیصل

ملک فیصل تشکیل گردیدو اکنون که پادشاه عراق از ایران مراجعت نموده معظم‌له برای جمع کردن مقاصد مزبور

چگونگی ورود اعلیحضرت به بغداد

اعلیحضرت ملک فیصل در بازگشت از ایران از طریق بصره وارد بغدادگردید در موقع ورود مراسم استقبال وتجلیل بعمل آمد و برطبق پروگرامی که برای استقبال معین‌شده بود پیشاهنگان‌مدارس بغداد و منجمله پیشاهنگان مدرسه‌اخوت ایرانیان کاظمین و ایرانیان بغداد با لباس رسمی پیشاهنگی ایران در این استقبال شرکت نموده و در منطقه‌ای‌که از طرف فرمانده پیشاهنگی تعیین شده بود صف آرائی نموده بودند و پس از انجام مراسم پیشاهنگان، مدارس‌ایرانیان سرود خوانان درحالی که موزیک نیز بهترین مارش‌ها رامینواخت از خیابان ها گذشته وبرای عرض تبریک ورود ، آقای نبوی وزیر مختار ایران درسفارت شاهنشاهی حضور یافتند .

صورت نرخ اغذیه و اشربه در کافه رستورانهای درجه دوم در شمیرانات

کتلت گوسفند سه قطعه بالوازمات‌یک خوراک دو ریال و۲۵ دینار- کتلت بره سه قطعه بالوازمات یک خوراک ۳ریال - اقسام کباب با لوازمات یک خوراک دو ریال - کباب یک سیخ یک ریال - املت با لوازمات (چهار تخم مرغ) یک خوراکیک ریال ونیم- زیگو ،راگو ، مغز ، زبان ، گوشت سرد ، قلوه ،با لوازمات یک خوراک دوریال - دلمه (کدو، بادنجان ، گوجه فرنگی ، کلم) یک خوراک دوریال ونیم - سالاد یک خوراک یک ریال - ناهار کامل (سوپ و غیره ، خوراک گوشت پرنده) شش ریال ، شام کامل هفت ریال - دوغ تنگ یک نفره ۷۵ دینار - شیرینی ، میوه یک خوراک یک ریال ، چاوکباب باکره قالبی وپنیر و سبزی یک خوراک سه ریال - شیر، قهوه ، کاکائو ، بستنی، فالوده سلیموناد، شربت یکظرف یک ریال- مخارج‌سرویس وانعام پیشخدمت اجباری نیست .

کتلت گوسفند سه قطعه بالوازمات یک خوراک سه ریال - کتلت بره سه قطعه بالوازمات یک خوراک ۶ ریال - ماهی، بوقلمون ، جوجه ، مرغ یک خوراک چهار ریال - دلمه (کدو ، بادنجان ، گوجه‌فرنگی ، کلم) یک خوراک دوریال ونیم - سالاد یک خوراک یک ریال - ناهار کامل (سوپ و غیره ، خوراک راگو ، زبان ، مغز ، گوشت سرد ،قلوه بالوازمات یک خوراک ۶ ریال - ماهی، بوقلمون ، جوجه ، مرغ یک خوراک چهار ریال - دلمه (کدو ، بادنجان ، گوجه‌فرنگی ، کلم) یک خوراک دوریال ونیم - سالاد یک خوراک یک ریال - ناهار کامل (سوپ و غیره ، خوراک گوشت پرنده) شش ریال ، شام کامل هفت ریال - دوغ تنگ یک نفره ۷۵ دینار - شیرینی ، میوه یک خوراک یک ریال ، چاوکباب باکره قالبی وپنیر و سبزی یک خوراک سه ریال - شیر، قهوه ، کاکائو ، بستنی، فالوده سلیموناد، شربت یکظرف یک ریال- مخارج‌سرویس وانعام پیشخدمت اجباری نیست .

اعلان بلدیه تهران

صورت نرخ‌اغذیه واشربه در کافه رستورانهای درجه اول در شمیرانات

کافه‌رستوران لونا پارک

در هوای آزاد افتتاح شد - آبونمان جهت خوراک قبول میشود . با ارکستر عالی که از ساعت ۶ بعد از ظهر مترنم است، از واردین محترم بانهایت احترام پذیرائی میشود . آدرس خیابان نادری کافه رستوران لونا پارک .

کارخانه نجاری ثابت

خریدار یکدستگاه اتومبیل کالسکه دوج یاگراهام پیج یابیوک است .فروشندگان اتومبیلهای خود را همه روزه‌از یکساعت الی سه بعداز ظهر میتوانند ارائه دهند.

اقسام پیراهن طور

لطیف . بادوام ، بافت کارخانه شرکت مرتضوی ومشکوة جورابچی بازار بزازها وخیابان میدان شاه .

(نقل‌از اطلاعات۲۹ اردیبهشت ماه۱۳۱۱)

سوء تفاهم!

از : محمدپورثانی

انتقاد

یکی‌از همکاران مطبوعاتی حکایت میکرد که دیروزعصر طبق معمول برای شرکت در جلسه هیئت‌تحریریه مجله‌ای که درآن کار میکنم کنار خیابان‌به انتظارتاکسی‌ایستاده بودم و ضمنا بعادت همیشگی هوای موتور سه‌چرخه‌ایها و احیانا اتومبیلهای شخصی را هم داشتم که بناگاه‌دخترخانم زیبا و آراسته‌ای با اتومبیل کوچك و قشنگش جلوی پایم ترمز کرد!

بنده را میگی ؟! ابتدا یك کمی دست و پایم را گم کردم ولی بعد از لمحه‌ای به تصور اینکه لابد ترمز کرده تاازاتومبیل پیاده‌بشودوچندقدم آنطرفتر رفتم درحالیکه زیر چشمی مراقب «طرف» بودم و باکمال تعجب متوجه شدم که دخترخانم کذائی هم خیلی‌کم گاز دارد دنبالم‌می‌آید و بمن که رسیدضمن اینکه‌خم شده بود و در سمت شاگرد رانیمه باز میکرد رسما برای سوار شدن از حقیر دعوت کرد.

بابیش‌آمدن این وضع غیر منتظره، ضربان‌قلبی شدیدی ناشی‌از بوجودآمدن‌اختلالاتی در دهلیز راست و دریچه « آئورت » عارض مخلص شد و نظاره‌ای دقیق به جناح چپ و راست انداختم‌و چون دوست و آشنائی را در آن حدود ندیدم که بعدها پشت سرم صفحه بگذارند و خبر برای اهل‌منزل ببرند که فلانی هم پالانش کج شده و زیر سرش بالا آمده است «برق‌آسا» پریدم بالاودرهمان اثناء توی دلم گفتم «امشب ، جلسه بی جلسه ! ! » بعد هم برای خودم استدلال کردم : فوقش اینست که در جلسه بعدی سردبیر مجله اخمش‌را بهم کشیده‌درباره غیبت‌جلسه قبل توضیح میخواهد و آن وقت بنده هم فورا چند فقره چین مصلحتی‌بریشانی‌انداخته با قیافه اندوهگینی خواهم گفت: « والله مادرم ناخوش بود، تابا تاکسی بردمش‌دکتر و برگرداندمش منزل بااین وضع ترافیك ! ساعت هشت‌و نیم شد و پیش خودم گفتم‌تا بخواهم با این وضع ترافیك خودم را برسانم بدفتر مجله، جلسه تمام شده و شماها رفته‌اید »

همانطور که‌داشتم‌این‌سئوال و جوابها را در ذهنم مرور میکردم‌منتظربودم طرف «میان بر» بزند، سر از خارج شهر و دشت و دمن دربیاوریم ولی راننده لطیف در حالیکه آینه جلورا برای‌دیدن بنده میزان میکرد با صدای خوش - آهنگی گفت : بالاخره نفرمودید کجا تشریف می برید ؟

این حرف‌راکه‌زد کمی بر اعصابم مسلط شدم ، گفتم : «هه ... بله حق با شماست، اول سوم اسفند!»

بعد هم‌پیش‌خودم فکرکردم این دخترهای متشخص و تحصیلکرده امروزی هزاری که از یك جوان « سانتی - مانتال » خوششان بیاید اورا در همان جلسه اول نمیبرند سرپل‌تجریش که بدین‌ترتیب خودشان را خیلی‌مشتاق نشان بدهند و«پرستیژ» شان بیابد پائین ، لابد بهنگام پیاده‌شدن قراری برای ملاقات بعدی خواهد گذارد یا شماره‌تلفن بمن میدهد ، شماره تلفنی از من میگیرد

اصلا شاید هم از آن دختر هائی باشد که باوجود آزاد بودن بدون رفتن خواستگاری و نامزد شدن و خریدن حلقه نمی‌گذارند کسی ولو هزاری هم جذاب و «سانتی‌مانتال» باشد دست آنهارالمس کند.

وباز برای خودم استدلال کردم که حق باانیهاست ، چون هرچه باشد ما در محیطی زندگی میکنیم که آداب ورسوم‌بخصوصی دارد البته درست است که این دختر خانم در گشودن باب آشنائی پیشقدم شده و بنده را بخاطر اینکه قیافه جذابی دارم نزدیك منزلمان سوار اتومبیلش کرده ولی باز هم وظیفه‌بنده‌است که‌بزرگترهایم رابفرستم‌منزلشان‌خواستگاری و آنطوری که آداب آباء و اجداد‌یمان حکم میکند کار را به نتیجه برسانم .

خوشبختانه در اینموقع خیابان شاه‌آباد هم طبق معمول راه‌بندان بود ودرحالی که دختر خانم راننده‌آهسته آهسته پشت‌سر اتوبوسی حرکت میکرد مخلص هم از روی صندلی عقب موهای‌بلند و بورش را نگاه میکردم ودر دل میگفتم این دختری که من میبینم از آنهائی نیست که پدر و مادر بی‌عرضه‌ام بتوانند بروند خواستگاری‌او، بهتر آنست از خانم همسایه روبروئیمان که زن سرو زبان داریست خواهش کنم تا سروته قضیه را بهم بیاورد و سور عروسی را علم کنیم ...

در این تفکرات خوش‌غرق بودم که به‌خیابان‌سوم‌اسفند رسیدیم و من‌برای آنکه‌جای بیشتری دردل دختر خانم‌باز کنم خیلی مودبانه گفتم :

- خیلی عذر میخوام ... همین بغل نگه دارید ، بنده، توی این مجله که تابلوشو ملاحظه میفرمائید کار میکنم، نویسنده هستم !

وقتی اتومبیل کوچکش‌را متوقف کرد در حالی که برگشته بودکنجکاوانه‌نگاهم میکرد گفت :

- پسرخاله‌منهم‌روزنامه‌نگاره.. بهرحال خوشوقت‌شدم. موفق باشید .

منتظر بودم که به دنبال این تعارف ، برای تجدید ملاقات اظهار تمایلی بکند ، یا از اسم خودش و محل کارش صحبتی بمیان بیاورد ، تلفنی بگیرد ، تلفن بدهد ولی ظاهرا دختر خانم هم منتظر بود که من حرفی بزنم . دل بدریا زدم . آنچه از آثار «پرروئی» در وجود خود سراغ داشتم همه را یکجا جمع کردم و درحالی که تابشت گوشم داغ شده بودم گفتم :

- خوب... چه میفرمائید مادموازل؟!

شانه هایش رابالا انداخت و جواب داد :

- خودتان بفرمائید .... روزهای دیگر که با تاکسی می‌آئید چقدر میشود ؟

مثل‌یخ وارفتم. تازه‌داشت دستگیرم میشد که قضیه از چه قرار است . دستم را به طرف جیبم بردم و در همین حال می‌شنیدم که زیباروی راننده میگفت :

- من که نمیتونم مثل‌مرد ها هرمسافری‌رو سوار کنم... فقط برای اینکه قسط اتومبیلم‌جوربشه گاهی‌اوقات مسافر سوار میکنم ... هم کمکی به اونیساست ، هم کمکی ....

حمومی ! آی حمومی !

دیروز با دوستم از خیابان سیروس میگذشتیم ، خیابانی که از چندماه‌پیش ساختمان تونل فضل‌آب تهران در آن شروع‌شده و هنوز هم پایان نیافته.نصف بیشتر این خیابان‌را ماشین های‌مکانیکی و خاکهای بیرون ریخته شده ووسائل و ابزار کارگران فرا گرفته . مردم در این خیابان تند رانندگی می کنند در نتیجه دود گازوئیل از یکطرف واز طرف دیگر خاکهائی که در عرض خیابان پخش‌وپلا شده در هوا معلق میشود .این ذرات گردوغبار رقص‌کنان بطرف‌مردم می‌روند . روی دست‌وسر آنها می‌نشینند و یا ازبینی آنان‌داخل میشوند وبهداشت آنها رابخطر میاندازند . در پیاده‌رو این خیابان پرگردو خاك‌چشمم به‌یکی از این سیرابی فروشهائی افتاد که بفاصله‌چند صد متری از یکدیگر به فروش‌مشغولند بساط را که عبارت از یك دیك رویی روباز و یك چراغ‌خوراك‌پزی به‌اضافه ده‌بیست‌تا کاسه های کاشی بود کنار پیاده‌رو پهن کرده بود . از دوستم‌تقاضا کردم چند لحظه‌ای توقف کند .

به مردی که سیرابی‌می‌فروخت نگاه کردم . بوی عفونت از سه‌چهار متری احساس میشد . عده‌ای از او سیرابی خریده بودند می‌خوردند و کاسه‌اش را تحویل میدادند . سیرابی‌فروش با دستمالی که پراز کثافت بود توی کاسه می‌مالید و دوباره در آن سیرابی‌ریخته به نفر دیگر میداد . هنگام ردشدن اتومبیلها از خیابان یکمرتبه گردوخاك بسیاری از زمین بلند می‌شد وبامقداری ازآن‌هم که حاوی میلیونها میکروب‌بود سهمیه دیك‌سیرابی میگردید و توی‌آن می‌ریخت . سیرابی‌فروش هم مثل اینکه خودش را از حمام رفتن معاف کرده بود چون دستهای کثیف‌اش در انظار مردم پیداست که توی دیك می‌شوید .

به دوستم گفتم چرا مقامات بهداشتی جلوی اینگونه افراد را که هرکدام با خوراندن سیرابی های کثیف و آلوده‌به بیش‌از دویست نفر در روز بهداشت‌آنها را بخطر می‌اندازند نمی‌گیرند و فقط وضع ترافیك ! ساعت هشت‌و نیم شد و پیش خودم گفتم‌تا بخواهم با این وضع ترافیك خودم را برسانم بدفتر مجله، جلسه تمام شده و شماها رفته‌اید »

همانطور که‌داشتم‌این‌سئوال و جوابها را در ذهنم مرور میکردم‌منتظربودم طرف «میان بر» بزند، سر از خارج شهر و دشت و دمن دربیاوریم ولی راننده لطیف در حالیکه آینه جلورا برای‌دیدن بنده میزان میکرد با صدای خوش - آهنگی گفت : بالاخره نفرمودید کجا تشریف می برید ؟

این حرف‌راکه‌زد کمی بر اعصابم مسلط شدم ، گفتم : «هه ... بله حق با شماست، اول سوم اسفند!»

بعد هم‌پیش‌خودم فکرکردم این دخترهای متشخص و تحصیلکرده امروزی هزاری که از یك جوان « سانتی - مانتال » خوششان بیاید اورا در همان جلسه اول نمیبرند سرپل‌تجریش که بدین‌ترتیب خودشان را خیلی‌مشتاق نشان بدهند و«پرستیژ» شان بیابد پائین ، لابد بهنگام پیاده‌شدن قراری برای ملاقات بعدی خواهد گذارد یا شماره‌تلفن بمن میدهد ، شماره تلفنی از من میگیرد

اصلا شاید هم از آن دختر هائی باشد که باوجود آزاد بودن بدون رفتن خواستگاری و نامزد شدن و خریدن حلقه نمی‌گذارند کسی ولو هزاری هم جذاب و «سانتی‌مانتال» باشد دست آنهارالمس کند.

وباز برای خودم استدلال کردم که حق باانیهاست ، چون هرچه باشد ما در محیطی زندگی میکنیم که آداب ورسوم‌بخصوصی دارد البته درست است که این دختر خانم در گشودن باب آشنائی پیشقدم شده و بنده را بخاطر اینکه قیافه جذابی دارم نزدیك منزلمان سوار اتومبیلش کرده ولی باز هم وظیفه‌بنده‌است که‌بزرگترهایم رابفرستم‌منزلشان‌خواستگاری و آنطوری که آداب آباء و اجداد‌یمان حکم میکند کار را به نتیجه برسانم .

خوشبختانه در اینموقع خیابان شاه‌آباد هم طبق معمول راه‌بندان بود ودرحالی که دختر خانم راننده‌آهسته آهسته پشت‌سر اتوبوسی حرکت میکرد مخلص هم از روی صندلی عقب موهای‌بلند و بورش را نگاه میکردم ودر دل میگفتم این دختری که من میبینم از آنهائی نیست که پدر و مادر بی‌عرضه‌ام بتوانند بروند خواستگاری‌او، بهتر آنست از خانم همسایه روبروئیمان که زن سرو زبان داریست خواهش کنم تا سروته قضیه را بهم بیاورد و سور عروسی را علم کنیم ...

در این تفکرات خوش‌غرق بودم که به‌خیابان‌سوم‌اسفند رسیدیم و من‌برای آنکه‌جای بیشتری دردل دختر خانم‌باز کنم خیلی مودبانه گفتم :

- خیلی عذر میخوام ... همین بغل نگه دارید ، بنده، توی این مجله که تابلوشو ملاحظه میفرمائید کار میکنم، نویسنده هستم !

وقتی اتومبیل کوچکش‌را متوقف کرد در حالی که برگشته بودکنجکاوانه‌نگاهم میکرد گفت :

- پسرخاله‌منهم‌روزنامه‌نگاره.. بهرحال خوشوقت‌شدم. موفق باشید .

منتظر بودم که به دنبال این تعارف ، برای تجدید ملاقات اظهار تمایلی بکند ، یا از اسم خودش و محل کارش صحبتی بمیان بیاورد ، تلفنی بگیرد ، تلفن بدهد ولی ظاهرا دختر خانم هم منتظر بود که من حرفی بزنم . دل بدریا زدم . آنچه از آثار «پرروئی» در وجود خود سراغ داشتم همه را یکجا جمع کردم و درحالی که تابشت گوشم داغ شده بودم گفتم :

- خوب... چه میفرمائید مادموازل؟!

شانه هایش رابالا انداخت و جواب داد :

- خودتان بفرمائید .... روزهای دیگر که با تاکسی می‌آئید چقدر میشود ؟

مثل‌یخ وارفتم. تازه‌داشت دستگیرم میشد که قضیه از چه قرار است . دستم را به طرف جیبم بردم و در همین حال می‌شنیدم که زیباروی راننده میگفت :

- من که نمیتونم مثل‌مرد ها هرمسافری‌رو سوار کنم... فقط برای اینکه قسط اتومبیلم‌جوربشه گاهی‌اوقات مسافر سوار میکنم ... هم کمکی به اونیساست ، هم کمکی ....

جدول کلمات متقاطع

شماره ۵۰۳۵

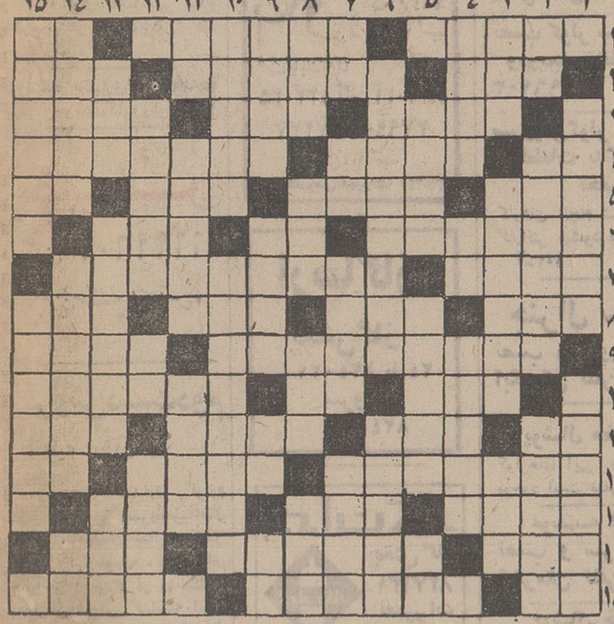

افقی :

۱- غذائی برای مریضان - شهری‌در استان نهم - بارش مشکل به منزل رسید ۲- گاهی می‌نخورده جنین‌اند!- اگرمدال برسینه‌اش نشسته ، حقش بوده ۳- درخت بی‌پیوند ۴- بر سرو موی نشسته زند ! - قوم معروف ایران باستان - اراضیش همیشه در خطر آب بردن است! ۵-علامت مفعول بیواسطه - واحدی در وزن وطول - از گلهای زیبای بهاری ۶- یکی از عوامل نان به کف آوردن و به غفلت نخوردن ۷-دراصطلاح ادب ،شعری است که در اول هر مصراع یا بیت آن حرفی آورده باشند که از مجموع آنها اسم کسی‌یاچیزی درست شود۸-مارگی برسیگاری - ضربه باسر در فوتبال ۹ - شیرینی معروف ماه مبارك -نیم آوای حیوانی‌است-فرزند پسر! ۱۰- کبوترصحرائی - مولوی‌دل به شیفتگی‌اش سپرد و از سر دلدادگی شاعر شد ! ۱۱- با «هود» که آید، قهرمان‌معروف جنگل بخاطر آید ! - ترك پدر را گوید - واحد جهاریا -یکی از پساوند ها ۱۲- کلیسای‌عظیمی که اکنون‌محل پارلمان‌انگلیس است - لقب یکی از پادشاهان هخامنشی ! ۱۳- هم‌صحبت برهمن - مساوی - اگر گل جهنمش‌خوانده‌اندبی‌دلیل‌نیست! ۱۴- پایتختی در اروپا -شکل‌و هیئت - نانوا - آقا وسرور ۱۵- کاخی بیادگار از دوران قدرت «مازار» که در کنارروضه‌خانه سن قرار دارد - عذابش سخت است - تصدیق آلمانی ۱۶ - زودباور - محصول آسیاب - گاهی ازترس بر اندام افتد۱۷- بردباری و سنگینی - از چیز هائی که شاعر نگهداشتنش‌را نیکو دانسته !- روزبه زبان‌عربی ۱۸- محض و دشنام - چیرگی‌و پیروزی یافتن - فرشته‌ایست و ترازو بدست دارد !

عمودی :

۱- راهی که نفس‌زیادی‌نمی گیرد !- از امپراتوران معروف روم ۲- آزاد و رها - انار که چنین شود مکیدنی است !- کار هائی که موجب ستایش باشد ۳- راه و طریقه - یکی از نواحی تابعه استان پنجم - گیاه شستشو ۴- از طوایف معروف ایران - صدائی در موسیقی- از انواع پارچه ابریشمی که بیشتر در یزد می‌بافند ۵- نوعی بازی با ورق - فرمانروائی و حاکم بودن - خالی در ورق۶- از بازی های زندگی و تکراری و بی پایان زن و شوهر ها - وقار و سنگینی ۷- وقت وزمان - در لیفه تنبان نشیند -پیامبر تقاش-از معروفترین آهنگسازان اروپائی ۸- لطیف است و خشن نیست - زندان - رنك گونه - حرفی در زبان فارسی ۹- ورم بریوست - خانواده و عشیرهٔ مرد - حرف همراهی - بچه‌به دنیا آوردن ۱۰-درآن شیرتوان یافت - از کلمات تحسین ۱۱- اشاره به دور - دستمال آب‌گرم است و هنگام ضرورت برروی بدن می گذارند - مهره‌یی در شطرنج ۱۲- از تنك‌های‌معروف ایران که «گونگادین» از آنجا برخاسته بود !- دفع مزاحم - افزونی ۱۳- نام رگی است در بدن که در کمر قرار گرفته - انعکاس صوت و تموج آن در اصطلاح فیزیکدانان - برای ادامه حیات ضروری است ۱۴- شبه‌چزیره‌ای در جنوب شوروی - طاقت و توانائی - شراب۱۵- نویسنده نکته‌سنج‌ونقاد معروف امریکائی که بارها به زندان رفت وکتاب «خاموشی سپید»از آثار اوست - اگر فنی باشد، در هنگامه تصادفات رانندگی سروکله‌اش پیدا میشود !

حل جدول شماره ۵۰۳۴

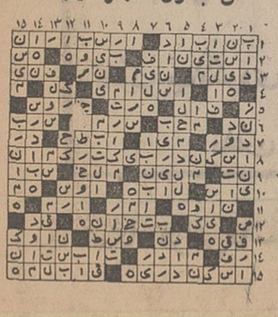

یك کوچه واینهمه‌مزایا!

۳۱۱۰۸۰

کوچه‌ای در خیابان صفی علیشاه و ظهیرالاسلام واقع شده است که یواسطه وجود دبستان‌پسرانه سادات‌ودخترانه ۱۷ دی و انستیتو تکنولوژی از پر رفت و آمدترین کوچه های این‌منطقه است، هیچگاه نظافت نمیشود و رفتگر این کوچه وظیفه خود را بدرستی نمیداند. از مزایای دیگراین کوچه اینستکه اسم ندارد و تابلوی اسم هم ندارد و از طرفی دیوار سر کوچه آن از طرف‌صفی‌علیشاه‌هرآن‌احتمال خراب‌شدن دارد. زمین‌کوچه خاکی است و جز در بعضی‌از قسمتها که اهالی موزائیك کرده‌اند ، بقیه خراب است. من میخواهم بدانم شهرداری ناحیه در قبال دریافت‌عوارض نوسازی از ساکنان آن چه اقدامی‌برای آنان میکند.

ساکن محل

اطلاعات مردم

ایستگاه خطوط اتوبوسرانی

اخیرا شرکت واحد اتوبوس رانی ایستگاه‌خطوط‌اتوبوسرانی ۱۰۴ وکیشا راازفاصله کوتاهی از هم در خیابان امیرآباد قرار داده است که علاوه بر مخلوط شدن صفوف مسافران و ایجاد ناراحتی برای آنان ، کسبه خیابان‌امیرآبادواقع درایستگاه مزبور نیز از کاسبی ساقط شده‌اند و ازطرفی وضع ترافیك در چهارراه نزدیك‌این ایستگاه بهم خورده است، لذا ازمقامات مسئول درخواست میشود نسبت به مجزا کردن و تغییر محل ایستگاه‌مزبوراقدام عاجل‌مبذول دارند .

سلوکی

خیابان یکطرفه‌شود

۳۱۱۰۸۰

خیابان کاج منشعب‌ازخیابان آریامهر بصورت « شاهراه آسیائی در یوسف آباد » درآمده است ، زیرا کلیه کامیونها ، اتوبوسها ووسائط نقلیه سنگین این خیابان کم عرض را برای عبور و مرور انتخاب کرده‌اند و زندگی برای ساکنان‌این خیابان‌واقعا دشوار شده است .

در قائید نامه «رضی» در شماره ۲۶ اردیبهشت‌ماه باید گفت علاوه بر دود غلیظ این کامیونها مسئله حفظ جان کودکان در این خیابان و تصادفات پی‌درپی که تا بحال صورت گرفته مزید بر علت گشته و این خیابان اکنون شاید تا حد خیابان لاله زار شلوغ میباشد . لذا از اداره راهنمائی و رانندگی تقاضا میشود در صورت امکان این خیابان را از جنوب به شمال یکطرفه اعلام دارند و ازورود کامیون ممانعت نمایند.

سیروس یاسری

در کوچه امامزاده صالح

یك قهوه‌خانه درنزدیکی امامزاده‌صالح درشمیران‌قرارگرفته است که همیشه مملواز مشتری است که خارج از قهوه‌خانه نیز مشغول صرف چای هستند ولی مشکل عمده‌اینستکه اینجا هم قهوه‌خانه است و هم مسافرخانه ، زیرا عده‌ای از مشتریان شب را هم در همان قهوه‌خانه بیتوته میکنندو چون این‌قهوه‌خانه «مسافرخانه‌نما» آبریزگاه ندارد ، صبح که اهالی کوچه امامزاده صالح از خانه خارج میشوند ،بامناظر مشمئز کننده‌ای مواجه میشوند و بوی ناراحت کننده و تعفن سراسر کوچه را فرا میگیرد.

از شهرداری‌درخواست میشود که مطلب را بصاحب قهوه‌خانه متذکر شودتاساکنان‌این‌کوچه از این گرفتاری عظیم نجات پیدا کنند.

ساکن کوچه‌امامزاده صالح

شواهدی که قابل انکار نیست

اداره روابط عمومی شرکت واحد درمقابل چند قلم شکایت اینجانب از نامنظم بودن خطوط اتوبوسرانی پاسخی ناروا داده است واز جمله یادآور شده که چون علاقه به اشتهار دارم هرچندوقت یکبار مطلبی‌درمورد نامنظم بودن خطوط اتوبوسرانی مینویسم که نامم در اذهان‌بماند! این مطلب همانقدر صحیح است که بگوئیم شرکت واحد اتوبوسرانی از منظم‌ترین دستگاههاست و جای هیچگونه شکایت و گله‌ای برای مسافران باقی نگذاشته است . درحالیکه به‌خلاف اعلام شرکت واحد بسیارند کسانی که ازاتوبوسهای خط ۲۳۸ استفاده میکنند وهمگی ازنامنظم بودن اتوبوسهای این خط شکایات متعدد کرده‌اند که نمونه مندرج آن در روزنامه اطلاعات گواه گفته اینجانب است،درحالیکه‌میدانیم این‌شکایات مشتی از خروار است، زیرا مردم با گرفتاریهائی‌که دارندحوصله‌ووقت‌اینکه شهرت‌طلبی نمایم! آخر مگر میشود یکجا از من‌متشکرباشند وجای‌دیگر مغلطه کار!! بهرصورت امید است که مسئولان روابط عمومی شرکت واحد در اعلام پاسخ‌بشکایات مسافران اتوبوسها، جانب حزم را از دست ندهند و توجه داشته باشند که اگر مردم از وضع اتوبوسرانی شکایت میکنند صددرصد صحیح است و هیچگونه منافعی ندارند تا بخاطر آن چوب انتقاد را بدست بگیرند و دور از انصاف آنرا فرود آورند .

سعید یغمائی

مبنی براینکه چرا اتوبوسهای خط ۲۴ اسفند - شادمان کم است زیرا اتوبوسهای این خط فقط دو دستگاه میباشد !! مورد دیگر اینکه در شماره ۱۳ هزار و ۴۶۵ گفته شده که اتوبوسهای خط ۲۳۸ درایستگاه پیسی توقف نمی‌کنند و مسافران بسیاری منتظر میمانند و چند شکایت ازاین قبیل که مربوط به نامنظم بودن این خط بوده است درروزنامه‌منتشرشده‌است که‌هم‌اکنون نیز شواهد آن هر روز در جلوی چشم‌همه مسافران موجود است و قابل انکار نیست.

در پاسخ قبل شرکت واحد که مربوط به رعایت نکردن نوبت در صف مسافران‌است، شرکت از من تشکر کرده زیرا رعایت نوبت را بعهده نگرفته‌است و خود را کنار کشیده‌است،وبهمین‌دلیل‌از من‌متشکرشده است، ولی‌درجائیکه‌صحبت‌بوجود آوردن نظم و ترتیب در اتوبوسهای این خط شده است، نام من «بزرگوار» شده که میخواهم شهرت‌طلبی نمایم! آخر مگر میشود یکجا از من‌متشکرباشند وجای‌دیگر مغلطه کار!!

بهرصورت امید است که مسئولان روابط عمومی شرکت واحد در اعلام پاسخ‌بشکایات مسافران اتوبوسها، جانب حزم را از دست ندهند و توجه داشته باشند که اگر مردم از وضع اتوبوسرانی شکایت میکنند صددرصد صحیح است و هیچگونه منافعی ندارند تا بخاطر آن چوب انتقاد را بدست بگیرند و دور از انصاف آنرا فرود آورند .

سعید یغمائی

اطلاعات مردم

فقط یك چرخ کم دارند!

دارندگان موتورهای‌سه‌چرخه را عده‌ای از مردمان عیالوار که از راه شرافتمندانه‌ای زندگی خود و خانواده را اداره میکنند تشکیل میدهند . این عده از لحاظ شرایط رانندگی مورد تائید‌مقامات راهنمائی‌ورانندگی میباشند و وسیله نقلیه آنان‌نیز از لحاظ مکانیسم دارای چراغ، ترمز، دنده و سایر اجزاء یك ماشین است و تنها چیزیکه در این میان کم‌دارند، یك «چرخ» است . اگر واقعا کمبود این یك چرخ بجائی ضرر نمیزند ، بخاطر ازهم‌نپاشیدن زندگی‌این جماعت فکری بکنند و از رفت‌و آمد این وسائل در مرکزشهر جلوگیری نکنند.

در ضمن‌بایدخاطر نشان‌ساخت که صاحبان این قبیل موتورها علاوه بر تامین مخارج زندگی روزانه ، باید ماهانه مبلغی که قابل توجه میباشد بابت قسط به کمپانی بپردازند که در شرایط فعلی پرداخت این‌مبلغ مشکل و تقریبا غیرممکن شده است .

عزیز حسن‌زاده

خانه‌ام «کور» شده !

۳۱۱۰۸۰

همسایه دیوار به دیوارمن واقع در خیابان شاه ۲۰ متری دوم جنب نمایشگاه‌مبل سعید بن‌بست صدقیانی مشغول ساختمان است‌واین ساختمان خانه مرا کور میکند . چند بارشکوائیه بشهرداری‌بردم‌ام وبااینکه حرف‌مرا قبول‌دارند، نمیدانم چرارفع‌نگرانی‌نمیشود اصولا پروانه ساختمانی که‌از طرف شهرداری صادر میشود باید جمیع جهات را در نظر بگیرد‌و درهرمحل بامقتضیات موجود محل ووضع خانه‌های شرایط‌در مورد صدور پروانه دیگرپروانه صادر شود واین همسایه من‌رعایت نشده وتنها خانه ما «کور» شده‌است.

خانم لاریجانیان

رویای طلائی ورنج سحرگاهی

صداهای ناهنجار نفت فروش ، نمکی . آبحوضی و کت وشلواری و سایر فروشندگان دوره‌گرد که سحرگاه و بعد ازظهرها مانع استراحت خلق خدا میشوند مشکلی است که هنوز مردم باآن روبرو هستند.

از اداره ویا موسسه خود چند روزی مرخصی گرفته‌اید که در منزل استراحت کنید ولی اوایل بامداد که در بستر خفته‌اید و میخواهید (البته هرخواستنی توانستن نیست)با یک خواب سیر بیخوابی روزهای گذشته را جبران کنید ناگهان (نمکی) بانعره‌های دلخراش خود از خواب بیدارتان میکند و این رویای طلائی بهرنج صبحگاهی مبدل میگردد .

مرتبا صداها تکرار میشود و هنوز (نمکی) نرفته (نفتی) فریاد میزند و پس از او (آب حوضی) دیوار صوتی کوچه‌را باصدای رعدآسای خود میشکند . از این صداها اهالی قبل‌از طلوع آفتاب دیده‌ها را میگشایند و نمیدانند کجا و چگونه لحظه‌ای بیاسایند

بهرحال اگر تصمیم گرفتید که یکی از روزها تا ساعت۹ صبح در منزل بخوابید مطمئن باشید که با این صداهای گوشخراش تصمیم شما هرگز تحقق نمی‌یابد و ناچارید بااولین فریاد نمکی و نفتی بستر را ترک‌گوئید و به گروه سحر خیزان وکامروایان شهر ملحق گردید .

در هیچ جای دنیا اینهمه دوره‌گرد در کوی وبرزن با عربده‌ها و نعره‌های دلخراش خلق خدا را از استراحت باز نمیدارند . در حالیکه با این جنگ اعصاب روزانه و زندگی ماشینی هر کسی بخواب واستراحت کافی نیاز دارد و در شرایط فعلی فقط خواب است که میتواند تاحدی خستگی و تلاش روزانه را جبران نماید.

یک خانم خارجی که باشوهر ایرانی خود چند ماهی است وارد تهران شده از این مزاحمین سحرگاهی ناراحت‌بود وتعجب میکرد که اینها چرا با این صداها و فریادهای بیموقع آسایش مردم را سلب مینمایند. در صورتیکه اگر در خارج کسی مرتکب چنین خلافی شود به پرداخت جرائم سنگین محکوم میگردد

باید برای جلوگیری از این مزاحمت‌ها راهی بجویند و بوسیله قانون برای همیشه دهان اینها را به‌بندند باین مشکل نیز باید توجه شود و از هر طریقی که صلاح باشد آسایش مردم تامین گردد .

علی معصومی

اطلاعات مردم

همه روزه ازساعت۶ تا ۷ بعداز ظهر نظریات شما را منعکس میکند

۳۱۱۰۸۰

نیازمندیها

تلفنهای ۳۱۱۲۲۰ـ۳۱۱۲۲۴

اثاثیه

خرید

بازرگانی کیهان
تلفن ۸۲۳۷۷۶
خریدار نقدی همه رقم فرش کهنه و نو جهت صادرات۱ روزولت میدان ۲۵ شهریور

فرش طوسی ۷۵۹۰۲۹
فرشهای کهنه‌ونوسنگین قیمت شما را جهت صادرات ازسایرین بهتر خریداری مینماید .

فروشگاه آستار۶۶۶۴۰۲۱
خریدار یخچال برقی و نفتی تلویزیون کولرفرش وکلیه لوازم منزل بقیمت عادلانه شاه ٤ راه‌پیروز

فروشگاه مشرق ۴۹۳۲۷
خریدار قالی و قالیچه‌نو وکهنه و لوازم منزل ، یخچال نفتی و ویترینی وعتیقه

نمایشگاه فرش گلشن۶۲۱۴۲۱
همه نوع فرش های کهنه خریداریم وهمه رقم فرش نو موجود میباشد فرشهای کهنه با نو معاوضه میشود خیابان بهلوی بالای ایستگاه‌بیمه جنب بانك ملی یوسف‌آباد .

فروشگاه‌آسیا ۶۶۲۸۳۲
خریدار یخچال‌تلویزیون فرش‌و سایر لوازم منزل بقیمت‌عادلانه خیابان‌شاد

فروشگاه‌فرش تهران‌کالا
خریدار انواع قالیهای نو و کهنه و لوازم منزل ۶۶۹۲۲۶

فروشگاه‌امپریال۶۶۱۱۳۶
خریدار یخچال‌و تلویزیون فرش وسایر لوازم منزل بقیمت عادلانه‌خیابان‌شاد

فروشگاه فرش فروردین
خریدار فرش کهنه و نو تلفن ۶۶۱۶۵۵ و۴۳۰۸۵

فروشگاه فرش شایان
تلفن ۶۶۳۳۸۱ بهترین خریدار فرش‌ولوازم‌منزل

خریدار فوری یخچال‌های نفتی تلفن ۴۹۳۹۳

خواجه نصیر ۷۵۲۶۹۰
بهترین خریدار و معاوضه فرش کهنه ونو جهت صادرات

فروشگاه آرمان تلفن ۶۶۹۶۲۳
خریدار یخچال برقی و نفتی و تلویزیون و قالی و قالیچه .

فروشگاه ایران فرش
تلفن ۷۷۴۹۷۳
کلیه لوازم شما بهر مبلغ باشد بیشتر از سایرین نقد خریداریم .

فروشگاه آسایش تلفن۷۵۹۳۲۹
بهترین‌خریدار کلیه لوازم‌منزل

فروش‌دست‌اول

پرده و لباس دست دوم بفروش میرسد ۶۳۱۹۴۵

مزون شهرام
لباسهای‌خارجی دست دوم تابستانی و مایو خیابان‌آریامهر نرسیده بدیوار سازمان آب پلاك ۲۵۰

لباسهای خارجی شیك
بعلت مسافرت بقیمت ارزان بفروش میرسد کاخ شمالی بالاتر از بلوار کوچه فیلوفر شماره ۱۱ طبقه دوم .

فتولنز
نماینده فیلمهای ۸ میلیمتری کاسل . آدرس خیابان پهلوی جنب سینما آتلانتیك تلفن ـ ۶۴۸۸۳۰ از شهرستانها نماینده فعال می پذیریم .

لوازم والبسه بوتیك
بعلت مسافرت بفروش میرسد چهارراه کالج ۲۲۲

مبل ودکوراسیون

پرده دوزی ارجمند ۳۱۷۳۷۰

پیراهن مبل : ۴۱۹۵۰۵
تعویض پارچه مبل: ۳۱۹۵۰۵
پرده‌دوزی‌شیرزاد: ۳۱۹۵۰۵

شستشوی مبل وفرش

دوراکلین سرویس‌امریکا
خشکشوئی مبل و فرش در محل وابسته بتاول‌ماستر ایران تلفن ۷۵۸۴۹۵ ـ ۷۵۸۴۹۶ و ۷۵۳۶۸۳

کارخانه‌قالیشوئی‌اطلس
با سابقه و مجهز ۹۶۰۲۸۹

کارخانه‌قالیشوئی برف ۳۱۰۳۷۵

شستشوی مبل و فرش
کلین‌سرویس‌مهر‌مبتکر‌وپیشرو نظافت مبل و فرش با دستگاه منحصر بفرد تلفن ۹۵۲۵۴۶

آناهیتاسرویس‌بزرگترین خشکشوئی مبلمان فرش با دستگاه اتوماتیك ـ ۷۹۵۳۰۷

گاز

شرکت پخش بوتاگاز
شرکت بوتاگاز از۷تونیم صبح تا ۸ شب تلفنهای ۳۹۲۳۸۹ و ۳۹۳۲۲۳

پخش‌گازوسرویس‌آی‌گاز ۷۵۱۷۴۰ و ۷۵۰۲۳۳

پرس گاز
گازوسرویس
غرب خیابان پهلوی
۹۶۳۰۲۱ الی ۹۶۳۰۲۵
از ۸ صبح تا ۱۰ شب
شرق خیابان پهلوی
۸۲۲۰۲۵ الی ۸۲۲۰۲۱
۴۷۹۹۰-۸۲۷۲۴۷
از ۸ صبح تا ۱۰ شب
تلفن مخصوص تعمیرات ۶۶۵۲۴۰

خیر
تلفن : ۶۶۹۹۶۰
بهترین خریدار فروش شما

ارساگاز
پخش گاز
۸۲۴۰۲۱ تا ۲۴
سرویس
۸۲۴۰۲۵

ایران گاز
پخش گاز
۸۲۷۱۳۱
تعمیرات
۸۲۳۰۵۱ـ۵۲
همه روزه از ساعت ۷ صبح الی ۱۱ شب
نمایشگاه مرکزی خیابان شاهرضا شماره ۳۲۰

تعمیرات

تلویزیون

تعمیرگاه تلویزیون الکترون
تلفن ۶۶۳۶۸۲
تعمیر تلویزیونهای R.C.A شاوب‌لورنس . فیلیپس. سیبرا تلفونکن و سایر مارکها با سرویس مجهز سیار در شهر شمیرانات .

تعمیرگاه مجاز تلویزیون

RCA RTI

سرویس فوری تلفن : ۳۱۲۸۸۲ و۳۱۲۰۷۲

شرکت‌تلویزیون‌سرویس
R.C.A-R.T.I
آماده تعمیر تلویزیون‌های شاوب‌لورنس باسرویس سیار۷۶۱۷۸۴و۷۶۵۰۲۷

RCA RTI

تعمیرکده‌مجاز شماره۴ تلویزیون آ ـ تی ـ آی
تلفن ۹۶۲۳۸۸

سرویس‌تلویزیون‌گارانتی
تلفن ۶۴۸۳۷۱
سرویس سیار تلویزیون‌های R.C.A-R.T.I وشاوب لورنس‌وفیلیپس جنرال‌الکتریك سیبرا و نصب کنور‌توردرتهران به‌ویژه شمیرانات در منازل

شرکت مهندسین تلویزیون ایران
تعمیر تلویزیونها‌وتقویت لامپ تصویر ۶۱۲۳۴

تلویزیون فوری در منزل تعمیر میشود ۹۶۰۵۴۶

یخچال

تعمیرگاه سید حسین۸۸۲۴۳۸
تعمیرهرنوع یخچال ، کولر، اجاق گاز رختشوئی، آبگرمکن

تعمیرگاه یخچال‌کیانوس
تعمیر هرنوع یخچال ، کولر گازی وآبی ، لباسشوئی تلفن ـ ۳۱۳۶۳۹

تعمیرگاه‌یخچال‌فریجیدر
اساس یدکی موجود است تلفن ۷۵۲۳۳۶

تعمیر انواع یخچال ۴۳۳۵۵

تعمیر انواع یخچال۸۳۰۲۰۹
۱ـ۲۹ آ ـ۷۱۵

کولر

موسسه گاما ۷۹۳۸۹۷
نصب و سرویس کولر کانال‌کشی ساختمان

تعمیرگاه مجاز ۱۱۳

ارین

عامل نصب و تعمیرکولر آبگرمکن و پخش قطعات یدکی تلفن ۷۵۵۴۷۵

نصب کولر سازنده‌کانال ودریچه تنظیم هوا ـ ۷۹۶۱۰۳

سرویس‌کولر ۲۰۰ ریال
قطعات یدکی ۲۰٪ تخفیف
کارهای انجام شده یك فصل گارانتی میشود ۷۸۰۱۲۵
آ ـ۱۰۲

جنرال سرویس

نصب وسرویس کولرو آبگرمکن تلفن ۷۹۶۱۵۱

پوشال مخصوص
کولرهای آبی محصول آلمان موجود است تلفن ۷۸۰۱۲۵

موسسه فنی کالج
نصب و سرویس کولر آبگرمکن تلفن ۷۵۹۷۵۷

پوشال خارجی
انواع کولرها بهر مقدار که لازم باشد موجود است از ۸ صبح تا ۱۹ شب تلفن۲۹۶۳۹

کولر با نصب

بطور نقد و اقساط
با شرایط سهل
در منزل شما نصب میشود
۲۴ اسفند ـ اول آپرنهاور
بازار ایران طبقه سوم
سازمان روکا تلفن ۴۵۷۷۱

فروشگاههای اتومبیل

وانت پیکاپ ژیان
مدل ۵۰
اقساط آماده برای تحویل فوری
نمایشگاه اتومبیل امیر
۹۵۰۹۰-۹۵۹۶۶۶

ژیان ۵۰

نقد و اقساط

آماده برای تحویل
نمایشگاه اتومبیل امیر
میدان محمدرضا شاه
تلفنهای ۹۵۰۹۰، ۹۵۹۶۶۶

فیات ۱۲۸ مدل ۷۱

آماده برای تحویل

نماینده رسمی نمایشگاه اتومبیل امیر
انتهای خیابان شاه میدان محمد رضا شاه
تلفن ۹۵۹۶۶۶ و ۹۵۰۹۰

آریا وشاهین و جیپ نقد واقساط با شرایط سهل شریف ۶۲۲۷۴۴

فروش اتومبیل

بیوك اسپسیال مدل۶۹سبزرنك‌اتوماتیك باکولر و ضبط صوت با لاستیك دورسفید نو بسیار تمیز ۶۳ هزار تومان بفروش میرسد از ساعت ٤ به بعد تلفن : ۸۵۹۱۱

یکدستگاه دوج ماتادورمدل۶۰ خیلی تمیز بی واسطه بفروش میرسد ۷۹۴۰۳۳
۱ـ۲ آ ـ ۵۱۰۹

خرید وفروش مینی‌بوس تلفن ۲۷۹۰۰ گلپایگانی

پیکان وژیان شمارا خریداریم ۲۷۹۰۰ گلپایگانی

برای اتومبیل شما

آدرس جدیدمیزان‌ژامبون هیدرولیکی ژیان میزان ژامبون و رفع لاستیك سانی ژیان
خیابان تهران‌نو چهارده‌متری حسینی مقابل کیوسك تلفن عمومی تعمیرکار مجاز ژیان .
آ ـ ۱۳۴۶

کرایه

ام ـ آ ـ اس

اتوبوس و مینی‌بوس دربست برای کارخانجات و مسافرت های دستجمعی تلفن ۹۷۰۸۱۴

کانج بار

بارکش شهر و خومه و بیمه اثاثیه منزل
تلفنهای
۶۶۱۱۱۱۱
۴۱۱۱۱

آی.تی.تی
بهترین اتومبیل کرایه
تشریفاتی
۲۴ ساعته با راننده بدون‌راننده
فرح جنوبی ۷۵۳۴۶۳

جرثقیل پارس
تلفن ۷۸۶۶۲و ۷۸۱۱۱۲

جرثقیل و تریلی ملك
تلفن۹۵۰۰۶۸و۹۵۴۰۰۰

جرثقیل بابك‌آیزنهاور
تلفن۹۵۹۵۸۸،۹۷۸۰۸۰

املاك ومستغلات

فروش

برای فروش املاك خود با تلفن ۳۱۹۷۸۴ به ـ بنگاه کوشان توضیحات وقیمت را بفرمائید.

معاملات تهران‌پارس و نارمك و پول امینی ـ ۷۹۰۰۹۰

خانه فروشی
مستغلات فروشی
برخیابان عباس‌آباد‌جنب‌روزولت یکصد اطاق با زیر زمین ۵۵۰ متری ۸ طبقه تمویه کرم وسردآسانسور شش‌نفره‌فروش یا باجاره واگذار میشود بین ساعت ۱۰ تا ۱۲ و ٤ تا ٦بعداز ظهربتلفن۶۲۱۴۴۹ ویا۷۵۶۷۷۵ ویا به محل ساختمان مراجعه شود .
۱ـ۵ آ ـ ۱۶۱۱

خانه‌ای بمساحت ۱۰۰ متروا‌قع در امیریه دارای ۵ اطاق اب و برق‌وتلفن کولر قیمت ۸۵هزار تومان بفروش میرسد تلفن ـ ۵۴۱۶۰
آ ـ ۱۶۴۲

خانه‌ئی فروشی واجاره در قلهك
مساحت ۶۱۰ متر ۵ اطاق با آب . برق .تلفن. استخر .مجهزبه نزئینات داخلی تلفن ۸۶۲۳۰۷

خیابان ظفر
یکدستگاه خانه ویلائی دو نبش باتلفن و شوفاژ بفروش میرسد . دفتر دادوستد تلفن ۸۲۱۸۹۹ و۸۲۰۹۳۱

خانه های فروشی واجاره‌ای درچالیبرز ودروس موجود است دفتر کندی ۷۷۶۴۳۵
۱ـ۵ آ ـ ۱۶۲۵

یك‌باب خانه ٤ اطاقه بابرق و تلفن خیابان‌قدیم‌شمیران کوچه جنب بولینك بدون واسطه ماهانه ۵۰۰ تومان اجاره داده میشود تلفن ۳۵۴۵۱۲

قطعه زمین شمیران
خانه‌ای بمساحت ۳۹۰متر.زیر بنا۳۷۲ متر . ٤ اطاق . سالن نهارخوری . هال . شوفاژ . کانال‌کشی کولر.لوله‌کشی‌گاز. تلفن وزیرزمین بفروش میرسد باتلفن ۸۸۱۳۵۵ از ساعت٤تا۸ بعدازظهر تماس بگیرید .
۱ـ۳ آ ـ ۱۴۴۷

خانه فروشی فوری نزدیك خیابان پهلوی ۱۷۵ هزار تومان
نزدیك دانشگاه شخصی‌ساز بالاتر از تخت جمشید شمالی است بمساحت ۱۵۰متر بابنای سه طبقه هشت اطاقه و حمام و تلفن وکولر رجوع فرمائید ـ ۳۱۹۷۸۴ به :بنگاه کوشان .
۱ـ۳ آ ـ ۱۰۸۶۲

ساختمان ٦ طبقه
یك‌باب ساختمان ٦ طبقه‌دارای ٤ دستگاه آپارتمان یك باب مغازه بزرك وزیر زمین نوساز تخلیه واقع در خیابان پهلوی نرسیده به سه راه ونك بدون واسطه یك دوم نقد و بقیه‌خانه در شمال شهر بفروش میرسد. به تلفنهای ۲۶۴۱۷ ـ ۲۳۵۴۸ مراجعه شود .
۱ـ٤ آ ـ ۱۰۷۶۰

ویلا فروشی
چند دستگاه ویلای‌مدرن شخصی‌ساز به فروش میرسد ۷۶۴۹۷۳

زمین فروشی
مطلوبترین روش برای ترقی یگانه راه پیشرفت وسعادت بهترین طریق سرمایه ـ گذاری جزئی وکلی با منافع تضمین‌شده‌ومسلم خرید زمین ازمنطقه

ملاردویلا

زمینهای ملاردویلا واقع در بین دوشهراه تهران کرج با کمترین فاصله ازمرکز شهر تفکیك شده بقطعات ۱۵۰۰ متری به بالا باخیابانهای ۳۰، ۲۰، ۱۶ و ۱۲ متری با میادین وسیع ـ بلوارهای زیبا ـ درختکاری ـ آسفالت آب لوله کشی وبرق ـ هرقطعه‌دارای سند مالکیت جداگانه وبدون هیچگونه اشکال اداری که مورد استقبال اکثریت مردم و در حال عملیات ساختمانی و آبادانی بیشتر و ترقی سریع میباشد .

در قیمت گذاری‌زمینهای ملارد ویلا اصل (فروش بیشتر بامنفعت کمتر) رعایت شده و میشود بنابراین اصل مهم‌زمین های ملارد ویلا با تمام مزایا و تاسیسات جامع‌و انحصاری آن نصف‌قیمت زمینهای مشابه و بدون هیچگونه مخارجی‌ازقبیل حق‌العمل و کمیسیون نصف نقد و نصف به اقساط ۱۵ ماهه‌میباشد. قضاوت در صدق مطلب پس از مشاهده زمینهاو تاسیسات احداثی باشما خواننده محترم خواهد بود .

سرویس برای دیدن زمین آماده است ـ نماینده فروش زمینهای ملاردویلا و گلستان‌ـ سازمان املاك شایسته تلفن ـ ۶۲۳۲۵۷

آدرس محل جدید ـ از خیابان پهلوی اول خیابان آریامهر میدان آریامهر سازمان املاك شایسته .
آ ـ ۱۱۴۷ ۱ـ۲

زمین بقطعات مختلف از۷۰۰ متر الی۴۰۰هزار متر در خارج از محدوده شمال شرقی شمیران بفروش میرسد دفترکیان تلفن ۸۸۱۷۹۰
۱ـ۱۶ آ ـ۱۰۶۹

کنار دریا
زمین بقطعات کوچك و بزرك با آب برق مجاور دریا اوسمت جنگل آماده فروش میباشد با تلفن ۸۲۱۸۹۹ و ۸۲۰۹۳۱ دفتر داد وستد مذاکره فرمائید

زمینهای
ساختمانی

جاده خراسان باآب‌وبرق از متری ۳۵۰ ریال الی ۴۵۰ ریال باسندمالکیت بفروش میرسد . میدان شهناز اول خیابان‌اقبال طبقه فوقانی آژانس صداقت . تلفن ۷۵۷۱۲۱

زمین‌های ارزان

قطعات‌جدیدجاده‌خراسان هر قطعه ۱۲۰ متر متری ۸۵ ریال و قطعات دیگر بر اسفالت متری ۶۵ تومان نقد واقساط زمین های کاروان متری ۲۲ تومان چنانچه شماره زمینهای متری ۸۵ ریالی که از این‌دفتر خریداری مینمائید باشماره برده ۱۵۰ ریالی بلیط های اعانه ملی در روز های چهارشنبه۲۹ اردیبهشت و چهارشنبه ۵ خرداد مطابقت نماید .

۲ قطعه زمین ۱۲۰ متری مجانی

بشما جایزه داده خواهد شد وسیله دیدن آماده میدان شاه جنب پاسگاه پلیس دفتر ساختمانی شایسته فرد تلفن : ۳۵۶۳۸۷

اراضی کوی کاروان
جاده‌خراسان

متری ۲۵۰ تا ۳۵۰ریال ۵۰۰۰ ریال نقد بقیه ۲٤ ماهه زمین‌های‌دیگر مسگر آباد۱۲۰متری۷۰۰۰ ریال وسیله برای‌رویت موجود آبادانی عدل ۷۹۰۳۵۰

تهرانسر شمال خیابان۱۵متری داریوش ۱۰۵۰ ریال ۵۰۲۶۱
۱ـ۵ آ ـ ۱۵۸۸

اطلاعیه

سازمان‌املاك شایسته

احتراما باطلاع میرساند که سازمان املاك شایسته واقع در خیابان آریامهر میدان آریامهر تلفن ۶۲۳۲۵۷ موسسه‌ای است مستقل که‌درانجام امورات‌ملکی نیز مستقلا اقدام مینماید.بنابراین اعلاناتی که اخیرا بنامهای مشابه این سازمان در جراید دیده میشود هیچگونه ارتباط ویاانتسابی با این موسسه نداشته و ندارد .

کرج

هوای لطیف ـ باغات‌سرسبز
زیبا دشت با فاصله نیمساعته از میدان شهید با احداث خیابان های وسیع مشجروفلکه وآبنماهای متعدد باغات محصور از بهترین نوع درختان میوه باغ کلکسیون و تعهدنگهداری باغات تابهار ۱۳۵۲ بدینوسیله از افرادیکه تمایل به احداث ساختمانهای ویلائی دارند دعوت مینماید که از محل مزبور بازدید بعمل آورند .
نشانی ـ اتوبان کرج ـ جاده شاهدشت کیلومتر۹زیبا دشت.
برای کسب اطلاعات بیشتر به‌تلفن ۵۸۹۸۹ مراجعه‌فرمائید.
۱ـ۲ آ ـ ۱۶۲۲

درمنطقه مصفای سعادت‌آباد

نزدیك پارك وی ومتل اوین اراضی ساختمانی تفکیك شده بقطعات ۵۰۰ و۷۰۰ متری باسند مالکیت بفروش میرسد . برای‌دیدن محل واطلاع بیشتر باتلفن ۴۰۵۲۵ مذاکره فرمائید.

باغ مشجر و باصفای حمیدیه

واقع در کیلومتر ۱۹ بعد از کرج بر خیابان ۴۵ متری کرج ـ قزوین با لوله‌کشی آب آشامیدنی از دو حلقه چاه عمیق برای هرطبقه وتعهد آب رسانی از جوی برای اشجار به قطعات دو هزار متر به بالا تقسیم شده و نقد و اقساط به فروش می رسد . خریداران بتلفن شماره ۹۶۰۸۸۶ و یا به آدرس خیابان آیزنهاور خیابان کندی مقابل خیابان صالحی جنب ایستگاه اتوبوس ۴۴۵ موسسه ساختمانی و عمران غرب مراجعه فرمایند . و یا کرج ـ مقابل شهرداری دفتر ساختمانی ماهر تلفن های۴۴۸۵ و ۴۵۶۳

افراد زیر جهت کار در شهرستان رشت استخدام میشوند:

۱ـ مهندس مکانیك
۲ـ مهندس برق
۳ـ مهندس شیمی
درکلیه مواردفوق داشتن برك انجام خدمت و یا معافیت دائم‌ضروریست .متقاضیان‌درخواست‌های خود را با ذکر مشخصات کامل‌خودبه‌صندوق‌پستی شماره ۱۸۷۶ـ۱۱ارسال‌دارند .

کواکو
لوله‌کشی گاز دیپلمه‌ترین کار در ساختمانها و کارخانجات توسط باسابقه‌ترین مهندسین و متخصصین طبق استانداردهای شرکت ملی گاز ایران
تلفنهای ۸۲۲۲۲۲۳ و ۸۲۲۲۲۲۴ داخلی ۲۲ یا ۸۲۲۲۲۸۸

قابل توجه خریداران

یك سالن بزرك بادکوراسیون عالی بمساحت ۴۷۰ متر مربع بابرق ۳ فاز و تلفن آب واقع درجاده شمیران دوراهی قلهك (کورش‌کبیر) شماره ۱۰۰۱ برای‌اجاره یا فروش‌قطعی‌آماده می‌باشد تلفن ۸۶۶۰۸۳ مراجعه فرمائید .
آ ـ ۱۵۵۴ ۱ـ۶

کارخانه
کارخانه مبل‌سازی واقع در خیابان بیست متری مجیدیه نرسیده به میدان‌سربازبفروش میرسد تلفن ۷۷۶۲۷۲
آ ـ ۵۲۶۵ ۱ـ۲

اجاره‌داده‌میشود

آپارتمان اجاره
خیابان کورش‌کبیر مقابل هتل‌انترنشنال ۳ آپارتمان مبله با تمام وسایل لوکس اجاره داده میشود تلفن ۷۷۱۳۳۵
آ ـ ۱۲۹۸

قابل توجه شرکتها
۶ دستگاه آپارتمان ٤ و ۵ اطاقه با کلیه وسایل وشوفاژ درخیابان سپهبد زاهدی شماره ۱۱۲ اجاره داده میشود تلفن ٤۸۹۰٤
۱ـ۶ آ ـ۱۴۵۶

آپارتمان اجاره قابل توجه پزشکان مهندسین و شرکتها
تعداد آپارتمان ۳ اطاقه با تهویه مطبوع و آسانسور و تلفن واقع در نبش خیابان ایرانشهر و ثریا جنب بانك اعتبارات ایران اجاره داده میشود .
طالبین بدفتر ساختمان مراجعه فرمایند تلفن ۸۲۱۱۹۰ و ۸۲۳۳۲۱

آپارتمان اجاره‌ای ساختمان شهیاد نبش فرصت‌وثریا پلاك۱۲۹
چند دستگاه آپارتمان۴و۵اطاقه ویك زیرزمین ۵۰۰ متری یادو آسانسورو تهویه‌مطبوع(فسکوئل) باتلفن برای مطب یادفتر کار اجاره داده میشودطالبین‌بتلفن ۸۲۷۶۱۹ یا به‌محل‌مراجعه‌نمایند
۱ـ۵ آ ـ ۱۲۰۶

صبای شمالی
آپارتمان طبقه دوم خانه بزرگی دارای ۷ اطاق هال پشت بام شوفاژ کولر تلفن مستقل پارکینك اجاره داده میشود تلفن ٤۳۷۳۰
۱ـ۳ آ ـ ۱۶۰۵

نبش بلوار امیر آباد
آپارتمان ٤ و ۵ اطاقه با فن‌کوئل سرد و گرم آسانسور وتهویه مطبوع و تلفن‌زیرزمین ۳۰۰ متری برای مطب یا دفتر کار ویا شرکت‌اجاره‌داده‌میشود به تلفن ۶۶۹۶۳٤ یا به دفتر ساختمان مراجعه نمائید .

دو طبقه آپارتمان مجزا
با حیاط هریك ۵ اطاق و زیرزمین با آب و برق و تلفن خیابان شاهرضا پیچ شمیران مناسب شرکتها تلفن۷۶٤۲۰٤

آپارتمان اجاره
۳ طبقه آپارتمان نوساز ٦ اطاقه با سرویس کامل ، کولر، شوفاژ ، آسانسور ، پارکینك ، تلفن مستقیم آیزنهاور خیابان شادمان جنب‌بانك‌ملی یاجداگانه واگذار میشود تلفن ۹۷۳۵۳۸
آ ـ ۱۶۲۱

در خیابان کاخ آپارتمان اجاره
دارای دو اطاق خواب و یك پذیرائی و نهار خوری ویك‌هال وسایر لوازمات تلفن ۶۶۱۸۱٤
آ ـ ۱۶۲۸

برکاخ شمالی بالای بلوار دو دستگاه آپارتمان ٤ تا ۸ اطاقه نوساز با تلفن ـ کولر ـ شوفاژ برای محل‌کار اجاره‌داده‌میشود. تلفن ۶۲۲۰۳۵
آ ـ ۱۶۴۳

ساختمان اجاره
قابل توجه ادارات دولتی وموسسات ملی
ساختمانی واقع‌درخیابان‌چرچیل ۷ طبقه ، ۱۷ آپارتمان کامل‌ـ سالن کنفرانس ، دو نمایشگاه بزرك ، دو انبار بزرك ، برق ، آب ،۵۰ شماره تلفن داخلی، لوله‌کشی گاز ، تهویه مطبوع وآسانسور یکجا یا در چند قسمت اجاره داده میشود .
تلفن : ۳۱۱۶۲۱ـ ۳۱۳۳۸۰

قابل توجه شرکتهای خصوصی
ساختمانی دارای ۳۲ اطاق‌بسیار مدرن با کلیه وسایل یکجایا جداگانه اجاره داده میشود تلفن ۷۵۶۱۷۸
۱ـ۳ آ ـ ۱۵۴۳

دو باب مغازه واقع در تقاطع خیابان ایرانشهر و ثریا واگذار میشود .
تلفن۸۲۱۱۹۰و۸۲۳۲۲۱

فرصت مناسب

دو باب مغازه دربهترین محل تخت طاوس وچهار باب مغازه در امیرآباد شمالی با آب و برق و تلفن برای نمایشگاه ها بانکها و سوپر مارکت واگذار میشود عصر ها بین ساعات ٦ تا ۸ باتلفن ۳۱۳۳۲۲ تماس بگیرند.

امیرآباد شمالی سه دهنه نبش واگذار میشود تلفن ۶۳٤۹۱۶

در خیابان تخت جمشید سالن ۱٤۰ متری بدون ستون سرویس چند اطاق آسانسور تهویه مطبوع مجهز تلفن : ۶۶۰۳٤۰

فروشگاه در بهترین نقطه تهران باداشتن زیرزمین آب و برق تلفن ، کولر مناسب برای‌هر شغلی واگذار میشود تلفن ـ ۳۱۱۷۳۷
۱ـ۲ آ ـ ۱۶۲۶

شمادارای هرشغلی

که هستید با خرید یکقطعه زمین نقد واقساط

درکرج تجارت کنید

تلفن ۶۶۷۹۳۸

سرحدآباد

کرج

زمین باآب نقد واقساط بر شاهراه اصلی ملارد شهریار جنب نیروگاه برق مناسب‌برای ویلا وباغ قطعات تفکیکی‌هزار متر وبیشتر خیابان نادری اول خیابان همایون .
بنگاه طاهری ۳۱۱۸۳۲
۱ـ۳ آ ـ ۱ ۵۸۸

اکازیون

۱۱ هکتار زمین در کیلو متر ۳۶ تهران ساوه (رباط کریم) برجاده با قیمت مناسب بفروش میرسد تلفن ۷۷۵۳۹۹

توجه

محمودآباد مشرف به دریا زمینی به مساحت ۷۰۰ متر با سند مالکیت به فروش میرسد . تلفن ۷۶۴۳۰۱

زمین

باتخفیف کلی تا پنجم خرداد کیلو متر ۸ و ۵ جاده خراسان قطعات ۱۲۰ متری باسند مالکیت۸۷۵ تومان بر اسفالت متری ٤۵ تومان نقد و اقساط سرچشمه اول سیروس جنب گرمابه املاك ماه ۳۹۱۸۹۶

فروش زمین یوسف‌آباد
دوقطعه زمین مجاور به‌مساحت های دویست و پنج و دویست هشتاد و پنج متر مربع دوبر بین خیابان ده متری نهم و هشتم بفروش میرسد تلفن ـ ۹۶۰۲۹۶

زمین زمین

قطعات ۱۲۰ متری واقع درمسعودیه نقدو اقساط تلفن ۷۸۱۹٤۱

داودیه کوی نفت
یك قطعه زمین بمساحت ٤۹۵ متر ۳۳×۱۵ جنوبی بقیمت مناسب بفروش میرسد تلفن ۷۵۱۶۸۷

فروش‌وسرقفلی مغازه‌واگذاری

واگذاری مغازه .
خیابان پهلوی مابین سینماهای اتلانتیك‌و امپایر تلفن۶۲۵۹۵۹
آ ـ۴۵۰۱ ۱ـ۱۵

خانه اجاره

خانه ، ویلا ، مستغل آماده اجاره می باشد ۸۲۱۸۹۹ و ۸۲۰۹۳۱
دفتر داد وستد

خانه‌ای قدیمی ساز در خیابان کاخ اول خیابان سبزوار کاشی ۵۲
دارای ۷ اطاق بازیرزمین انبار گاراژ تلفن و آب و برق و حمام تقریبا ۳۰۰ متر برای شرکتها و موسسات‌دولتی‌وملی اجاره داده میشود با تلفن ٤۱۳۹۱ مذاکره فرمائید .
۱ـ۲ آ ـ ۱۶٤۰

رهن
خانه رهنی
یکباب خانه شمالی‌ویلائی‌دارای ۸ اطاق‌با آب‌وبرق و تلفن پرده کرکره و باغچه مشجر واقع درسیمتری‌نظامی‌عباس‌آباد برای‌استفاده یك خانواده‌بمبلغ ۱۸۰ هزار تومان‌رهن‌داده‌میشود طالبین باتلفنهای ۶۶۷۷۲٤ و ۷۶۱۰۹۸ مذاکره فرمایند .
۱ـ۳ آ ـ ۱۶٤۸

سالن اجاره‌ای

سالنهای بزرك بابرق صنعتی و آب و تلفن مناسب برای‌انبار وکارگاه نزدیك سه‌راه آذری اجاره داده میشودصحبابتلفن ۲۰۶۳۸ مراجعه فرمائید .
۱ـ۳ آ ـ ۱۵۵۰

خریداری میشود

کوهك کوهك کوهك
خریداریم گلکاریزدی۹۵۶۶۰۶

دفتر مسعود ۶۳۲۱۳۷
خریدار جیت‌آباد باغ فیض کوهك‌خرگوش‌دره‌وجاده کرج
۱ـ۱۳ آ ـ۱۴۲۶

خرید زمین های افسریه شاه آباد شرق نیروی هوائی ۷۹۳۷۰۵
۱ـ۶ آ ـ ۱۵۱۶

زمینهای مبارك آباد را نقدا خریداریم آژانس مهر کاشانی تلفن۷۷۰۲۸۳

دفتر پارس اراضی داخل طرح عباس آبادرا خریدار است تلفن .
۷۶۱۰۵۸

اراضی ام.ام.سی ـ کلار تهران بریم ورد آورد چیتگر ام‌ار‌اس‌خریداریم ٤۸٤۶۳

خریدار زمین افسریه ۷۹۳۳٤۶

زمینهای‌افسریه‌خریداریم ۷۹۱۳۵۹

خریدار زمین تهران پارس ۷۹۳۰۲۰

خریدار زمین تهران‌پارس ـ ۷۸۱۹۳۶

اراضی شمس‌آباد مجیدیه کاظم‌آباد خریداریم
املاك مرمر تلفن ۷۷۴۷۸۷

زمینهای جنت‌آباد باغ فیض پونك حسین‌آباد حسن آباد حاجی‌آباد کن کوهك خریداریم ثلاث ۷۹۰۸۱۸

ولنجك
علی‌آباد محمودیه خریداریم ـ ۸۹۰۱۵۰ لطفی .

زمین سازمان برنامه و حسن‌آباد‌فوری‌خریداریم آژانس‌ویلا تلفن۶۶۱۳۷۷

اراضی دره قشلاق و کوی مکانیرو سعادت‌آباد خریداریم ۶۲۳۴۰۶

سازمان برنامه هاشمی حسن آباد پونك حاجی آبادحرگوش‌دره‌خریداریم ٤۰۸۲۹

اراضی عباس‌آباد نقدافوری خریداریم دفترانديشه۷۶۱۷٤۷

زمینهای اطراف راه شمیران وخودشمیران را خریدار داریم ۳۱۰۱۹۶ و ۳۱۰۱۶۸
۱ـ۲۰ آ ـ ۱۹۹

زمینهای تجارتی

درهرنقطه تهران‌و حومه خریدار و فروشنده‌ایم تلفن ۴۲۳۹۰

خرید اراضی مبارك‌آباد شمس‌آباد ـ کاظم‌آباد ـ مجیدیه ۷۷۰۹۵۹
آ ـ ۳۹

B.K.D
بکد
در بازکن برقی
قیمت یکدستگاه کامل ۲۵۰ تومان
بدون پیش قسط به اقساط ماهیانه ۵۰ تومان بپردازید
بوسیله تلفن سفارش دهید دستگاه در مدت ۳ ساعت نصب و تحویل میشود
شرکت بکد الکتریك تلفنهای ۷۷۲۰۰۸ ـ ۶۲٤٤۱٤

کرمان ـ هتل اخوان ـ تلفن ۰٤٤۶۳

جرثقیل مجانی
برای کشیدن ماشینهای آسیب دیده اعضای کانون همیشه آماده است
برای اشخاص غیرعضو ساعتی سیصد ریال
کانون جهانگردی واتومبیل کلوپ شاهنشاهی ایران
تلفن : ۴۸۳۴۳ ـ ۴۸۳۴۲

نمایشگاه فرش‌ماشینی‌وروتختی‌ایران فرش ماشینی برنگهای زیبا و روتختی های عالی قابل‌شستشوبرای‌نوعروسان و منازل وهتلهاوبیمارستانها باقیمت تجارتی‌بفروش‌میرسد خیابان آیزنهاور ایستگاه پپسی کولا تلفن۹۷۲۲۰۱

نیازمندیها

تلفنهای ۳۱۱۲۲۰ـ۳۱۱۲۲۴

زمین کیشا خریداریم تلفن ۶۳۴۲۴۴ هجری

اراضی طرشت لتمال ویسك کن جنت‌آباد باغ فیض کوهك خریداریم ۴۸۴۶۳

اراضی ملارد سرحدآباد کردان جاده کرج قزوین خریداریم ۴۰۸۲۹

زمینهای عمرانیه دره فشلاق مکالیر و سعادت‌آباد فرحزاد خریداریم بازرگانی جلالی خیابان پهلوی تلفنهای ۶۳۶۴۱۱ و ۶۳۴۱۹۳

اراضی تهرانپارس و شرکت نفت را خریداریم ۷۸۶۳۴
۱ـ۴ آـ ۱۶۱۹

زمین سعادت‌آباد مکاییز ـ کیشا فوری خریداریم ۶۶۱۳۷۷

۳۰۰ متری عباس آباد داخل طرح خریداریم ۶۲۶۲۰۰

اراضی باغ‌فیض حسن آباد جنت‌آباد و هاشمی وردآورد یافت‌آباد خریداریم تلفن‌جدید حسین کلهر ۹۶۳۴۳۲
آـ۱۲۸۹

خرید عباس آباد کوهك جنت‌آباد سرحد اباد ملارد کرج ۶۶۶۲۰۳

بنگاههای معاملات املاك

بورس املاك شمیران دفتر براتی باغ فردوس ۸۵۲۵۷۵
آـ۱۰۱

خریدار وفروشنده زمین های اتفاق نو مشیریه مسعودیه شهر کاروان خیابانهای ۱۰ متری ۲۰ متری ۳۰ متری وقطعات ۱۲۰ متری به بالا بابرق و آب لوله‌کشی نقد و اقساط ۱۲ ماهه باسند مالکیت آدرس خیابان خراسان شرقی دفتر ساختمانی برادران‌مقابل ۱۵ متری فرح تلفن : ۳۵۰۳۷۳

خرید و فروش و اجاره مستغلات شمال شهر ۸۳۷۴۶۶

بورس اراضی سرحد آباد ۴۶۹۵۴

بورس اراضی شمیران. ولنجك اسدآباد املاك نراقی ۸۵۴۵۸

نیازمندیهای اجاره

سازمان نیازمندیهای خارجیان خانه شما رااجاره میدهد تلفن ۸۲۸۹۴۰

موسسه امورخارجیان اجاره بهخارجیان تلفن ۷۵۱۷۸۲

اجاره هرنوع مستغلات خود بخارجیان تلفن ۸۲۳۹۶۴ و ۸۲۹۷۱۳
آـ ۱۱۲۵

یك‌خیاط یا یکدستگاه‌آپارتمان که دارای چهار اطاق و درشمال شهر از شاهرضا ببالا باشد با تمام وسائل مورد احتیاج است تلفن ۳۰۲۱۵۳ شاهپرست .
۱ـ۲ آـ ۵۳۲۵

برای ساختمان شما

تخلیه

تخلیه چاه فاضل آب‌با سیستم موتوری ۵۲۵۵۰

MISCHLER
میشلر
سرما گرماو نوراز کرکره چوبی میشلر عبور نمیکند، پرده چوبی میشلر در عین زیبائی‌درمقابل سرقت‌مقاوم بوده وبصورت حفاظ قفل خواهد شد .

BW
پارکت
فرش چوبی ایران‌ساختمان شما جلوه خاصی می‌بخشد روی‌پارکت BW آتش‌سیگار جوهر اسید و سایر مواد شیمیائی اثر ندارد .
نمایشگاه‌پارکت BW ویرده کرکره میشلر خیابان شاهرضا کوچه فتوحی
تلفن‌های : ۶۶۹۳۹۰ ـ ۶۶۰۳۰۷
۶۶۹۵۹۶

کاغذ دیواری باقساط کاغذ دیواری و نقاشی ساختمان باقساط تلفن ۷۸۱۹۷۷

تعمیر پرده کرکره فوری با ضمانت تلفن ۳۱۵۶۸۰

تعمیرات ساختمان تلفن ۹۵۳۵۰۴
۱ـ۳ آـ ۱۵۴۸

تزئینات ساختمان باقساط
پرده پارچه ـ کاغذ دیواری پرده کرکره به اقساط تلفن ۳۱۵۶۸۰

جراج در ایران تزئین
کاغذ دیواری هنزا ساخت آلمان و انگلستان متر مربع ۱۰ و ۲۰ و ۵۰ ریال صددرصد قابل شستشو ۷۷۲۹۱۳

لوله‌بازکنی

لوله بازکنی فاضل آب
سرویس منظم مسعود
بوازتلفن ۶۶۴۴۸۵

لوله بازکنی فاضل آب
تلفن ۸۲۷۴۰۸

رفع گرفتگی هرنوع لوله ساختمانی
بادستگاه‌تراکم‌هوا ـ تلفن ۷۸۷۲۲

لوله بازکنی فاضل آب
مقدم: ۶۶۵۳۷۴

لوله بازکنی فاضل آب
جنرال
۷۹۶۲۵۱

لوله بازکنی فاضل آب
تلفن ۹۵۵۱۱۶

رفع گرفتگی لوله ساختمان در۲۴ ساعت سازمان تراکم
تلفن ۸۸۱۶۸۱

معاملات پول

پول موجود

پول شرطی موجود ۸۲۲۶۵۹

پول ۱ر۵ شاهی ۶۲۴۸۷۲

ازیك میلیون ریال به‌بالا موجود پاکپور ۶۶۴۶۱۸

پول تومانی دوشاهی همیشه موجود ۸۲۸۰۹۰

پول شرطی باسود بانکی برای خانه و مستغلات موجود ۴۸۴۶۳

خانه پول فوح شمالی مرکز معاملات پول تهران ـ ۷۷۱۳۸۸

وام در مقابل تلفن و قبوض فرش ۶۶۳۱۳۰

پول مورد نیاز

پول نیازمندیم ۸۲۶۲۳۰

پول شرطی جهت شمال شهر در مقابل خانه و مستغلات نیازمندیم ۴۰۸۲۹

پول بادرآمد تضمین شده مورد نیاز است ۲۷۹۴۳

فروشنده تلفن

خرید وفروش هر نوع شماره تلفن به تلفن ـ ۸۲۰۸۴۱

قبوض

خریدار قبوض اصلاحات ۶۶۴۶۱۸

فرش کهنه ونو صادراتی وقبوض بانك کارگشائی را موسسه ۱۱۱واقع در بهارستان جنب قنادی یاس خریداری مینماید. تلفن ۳۹۱۵۰۰

اطلاعیه
بدارندگان فرش دربانك کارگشائی کلیه‌قبض‌های بانك را ۳ساعته با ۲۰ درصد اضافه خریداریم. اردهالی اول بازار کفاشها ۲۳۴۸۲

استخدام

برای عرضه صفحات درسی به چند ویزیتور نیازمندیم.صبحها از ساعت ۹ الی۱۲ بعدازظهرها از ساعت ۴ الی ۷ با تلفن ۷۵۲۷۷۴ تماس بگیرید .
۱ـ۲ آـ ۱۶۴۲

استخدام دندانپزشك
دوشیزه یا خانم دندانپزشك برای تمام روز استخدام میشود تلفن ۴۵۳۳۴
۱ـ۲ آـ ۱۶۴۴

بتعدادی کارگر کانال سازونصب کولر نیازمندیم تلفن ۷۶۴۶۰۸

Esso

SITUATION VACANT
TOWLID ROWGHAN
Refining Co. (Esso) requires full time accountant. *Candidates should* have at least five years of experience in supervisory position. Good working knowledge of English is required. Please call 59641, from 07:30 to 13.00 hours.

پرستار
بیك نفر دانو پرستار ۳۰ تا ۵۰ ساله که بتواند خدمتگذار خوبی برای یك زن و شوهر و یك بچه باشد نیازمندیم لطفا از ساعت ۵ تا ۷ بعد از ظهر به‌تلفن۷۷۲۵۶۷مراجعه فرمائید
آـ۹۹۸۶ ۱ـ۵

سازمان آوید
به تعدادی بازاریاب زن ومردبا حقوق و مزایا نیازمند است . متقاضیان میتوانند بین ساعت ۱۳ تا ۱۶ هرروز ، کسب‌اطلاع نمایند تلفن ۳۹۳۳۷۰

به یك دوزنده زن نیازمندیم تلفن ۶۳۰۴۸۷

مشاور بیمه
۱ـ آیا پرانرژی ـفعال‌ـ خوش لباس‌ـ تحصیلکرده هستید ؟
۲ـ آیا مایلید روزی ده ساعت کار کنید و ماهیانه ۸۰۰۰۰ ریال حقوق ثابت و پورسانت دریافت نمائید ؟
۳ـ آیا سن‌شما‌حدودسی‌سال یابالاتر است ؟
چنانچه بسئوالات فوق صددرصد پاسخ مثبت میدهیدو میخواهید درآمد سرشار و حرفه‌ای بی‌نظیر داشته باشیدبه ما رجوع کنید .
وشما خانم و آقای کارمند چنانچه شاغل و بازنشسته نیز میباشید میتوانید با ماهمکاری فرمائید .
نشانی : مرکز نمایندگی امین ـ خیابان‌روزولت چهارراه تختجمشید جنب تریه قناری ـ کوچه هدایت شماره ۸۳
۱ـ۶ آـ۱۵۰۱

خانم‌سکرتر با تحصیلات‌حدود دیپلم متوسطه برای‌کاردرمطب عصرها مورد نیاز است میدان ۲۴ اسفند خیابان اردیبهشت دکتر سلیم‌پور

عینك‌سازی نور
بدوکارگرپادو درحدود۱۵سال احتیاج دارد . لاله‌زار‌ـ مقابل پیرایش .

به چندنفر استادکار کانالساز وجوشکار ساده‌نیازمندیم‌ساعت ۵ الی ۸ تلفن ۹۷۲۱۸۱
۱ـ۲ آـ ۱۶۴۹

سازمان شکاربانی
بدونفر راننده که قادر بتکلم زبان انگلیسی باشند نیازمند میباشد متقاضیان بین ساعت ۹ صبح الی ۱ بعدازظهر به آدرس خیابان شاه‌عباس کبیر مراجعه نمایند .

دکتر داروساز تمام وقت برای شهرستان مورد نیاز است ۳۱۶۴۵۰

خیاط زن
برای کارگاه زنانه دوزی‌در شمیران نیازمندیم ۸۹۱۶۶۵

استخدام کارگر زن
یکی از موسسات تولیدی تعدادی کارگر زن که سن آنها بین ۲۰ تا ۴۰ سال‌باشد و حداقل دارای مدرك چهارم ابتدائی باشد استخدام‌مینماید. داوطلبان می‌توانند همه روزه بین ساعت ۳ تا ۵ بعد از ظهر بهخیابان آیزنهاور چهارراه خوش کوچه برق شهاب‌شماره ۱ مراجعه نمایند .

فقط برای داوطلبان استخدام
مجانی ـ مجانی
۳۰ نفر خانم و آقای داوطلب اول هر روز میتوانند فقط با ده تومان ورودیه‌به جای ۱۵۰ تومان شهریه دوره کامل ماشین‌نویسی فارسی یالاتین
یا با ۲۰ تومان ورودیه بجای ۶۰۰ تومان شهریه دوره‌کامل دفترداری‌دوبل وحسابداری عالی
یابا ۴۰ تومان ورودیه بجای ۹۰۰ تومان شهریه دوره‌کامل‌سکرتری (منشیگری) را گذرانده باخذ دیپلم نائل شوند . آموزشگاه بازرگانی اقتصاد میدان فردوسی تلفن های ۸۲۸۳۲۶ ـ ۸۲۸۳۸۷

۱۵ نفر دیپلمه
پس‌از دیدن یکدوره کارآموزی یکماهه حسابداری و دفترداری دوبل مشغول بکار خواهند شد تلفن ۳۱۵۰۴۰

بدونفر کارگر با تجربه کت‌دوز نیازمندیم . تلفن ۲۰۰۴۸

جوانی باآشنائی کامل ماشین‌نویسی فارسی و لاتین و بایگانی تمام‌وقت مورد نیاز است با تلفن ۵۷۶۸۶ تماس بگیرید

نقشه بردار
زبده و با تجربه برای خارج‌از تهران مورد نیاز است تلفن ـ ۶۶۲۱۸۸
۱ـ۳ آـ ۵۱۱۵

فروشنده‌ای جهت فروشگاه‌مبل نیازمندیم تلفن ۶۲۷۰۱۸

آگهی استخدام
دوشیزه یابانوی تلفنچی با تجربه و آشنا به زبان‌انگلیسی درحدکار مربوطه جهت‌استخدام فوری در پروژه مخابراتی یك شرکت ژاپنی در تهران مورد نیاز است . داوطلبان شرح سوابق و تجارب و شماره تلفن خود را حداکثر تا چهارخرداد ماه به صندوق پستی ۲۵۲۱ تهران ارسال دارند .
۱ـ۲ آـ ۵۴۵۹

موسسه هنری ژولیا به تعدادی هنرپیشه مرد یا زن جهت امور فیلم . سینمائی . تلویزیون . نیازمند است . شاه چهار راه‌اسکندری جنب مبل مینا طبقه دوم تلفن ۹۶۲۹۳۷

شرکت سهامی تولیدی وصنعتی ایران کاوه
یکنفر ماشین نویس فارسی ولاتین ورزیده تمام وقت باحقوق مکفی استخدام‌میکند.داوطلبان از ساعت ۸ تا ۳ بعداز ظهر به امور اداری و کارگزینی شرکت‌مراجعه کرده یا بوسیله تلفن : ۹۵۳۰۶۱ تماس برقرار کنند .
اموراداری شرکت کاوه
۱ـ۳ آـ۱۱۱۵۲

بیك نفر شرکت فعال
با ۴۰۰ هزار تومان سرمایه برای کار تولیدی بادرآمد تضمین شده‌نیازمندیم . خیابان فرصت شاهرضا پلاك ۱۴ طبقه سوم شرکت بقاء تلفن ۴۹۸۱۹ و ۶۶۹۷۶۷
آـ ۱۶۳۷

آگهی استخدام
شرکت سهامی بیمه آریا به دونفر ماشین‌نویس دارای دیپلم کامل متوسطه و سابقه کار و تجربه کافی در اینمورد احتیاج دارد متقاضیان میتوانند صبحها از ساعت ۱۰ تا ۱۲ر۵ و بعداز ظهرها از ساعت ۵ تا ۷ بدفتر بیمه آریا واقع در خیابان‌ثریا نبش ویلا شماره ۲۱۳ مراجعه نمایند .
آـ ۱۶۳۸

آگهی استخدام
به یکنفر حسابدار ورزیده با حداقل تحصیلات لیسانس و تجربه کافی مورد نیاز است متقاضیان میتوانند با تلفن ۴۲۳۰۲ تماس بگیرند .
آـ ۱۶۳۸

بانو یا آقا تحصیل‌کرده و مهربان جهت توجه و صحبت کردن خانم مسن ولی سالم بمدت ۶ ساعت در روز باحقوق مکفی نیازمند است . مراجعین لیسانسیه رحجان خواهندداشت. صندوق پستی ۱۶۲۰ـ۱۴ تهران
۱ـ۴ آـ ۵۲۶۱

بیك نفر کارگر کانالساز و یکنفر کارگر سرویس کار کولر احتیاج است آدرس‌خیابان‌قصرالدشت بین زاویه و طوس پلاك ۸۶۶ الی ۸۷۲ موسسه فنی بیژن

نئون‌فاز
بچندنفر کارگر پلاستیك ساز و مونتاژ مورد نیاز است آدرس خیابان جامی اول‌خیابان‌پاریس نئون‌فاز

چندنفر برای سرویس موتور یخچال های قصابی و لبنیاتی استخدام میکنیم تلفن ۵۱۰۷۱
۱ـ۲ آـ ۱۶۵۰

تزئینات دنیای پرده
بیك‌نفر خیاط باسابقه ودونفر کارگر که نصب پرده کرکره وپرده پارچه‌ای آمادگی کامل دارند نیازمند است خیابان مخصوص تلفن ۹۵۰۵۹۷
آـ ۱۶۵۴

پیشخدمت استخدام میشود
روبروی بیمارستان فیروزگر خیابان زاهد شماره ۴۳ ـ سرویس سنتر
آـ ۱۱۱۳۴

شرکت سهامی خوراك نماینده کارخانه های نستله ـ بوتس‌ـ سرل برای معرفی محصولات دارائی خود به اطباء و فروش به داروخانه‌ها در شهرستانها به تعدادی ویزیتور بطور تمام وقت با شرایط‌ذیل‌احتیاج‌دارد.
۱ـ حداقل تحصیلات دیپلم طبیعی .
۲ـ حداکثر سن۳۰ سال
۳ـ داشتن برك خاتمه‌خدمت یا معافی دائم غیر پزشکی .
۴ـ داشتن ضامن معتبر .
۵ ـ داشتن گواهینامه رانندگی .
از داوطلبان خواهشمند است برای انجام مصاحبه از ساعت ۱۰ صبح الی ۱۲ و ۵ر۳۰ الی ۷ر۳۰ بعدازظهر روز دوشنبه ۳ر۳ر۵۰ به آدرس زیر مراجعه نمایند .
فردوسی شمالی ـ خیابان کوشك ـ ارباب‌جمشید‌شمالی‌ـ کوچه خسروشاهی ـ شرکت سهامی خوراك .
۱ـ۲ آـ ۱۱۱۲۸

فروشنده ـ دوزنده
شرکت سهامی ایران‌کرمنت **بافراد زیر نیازمند است :**
۱ـ دونفر دوشیزه یا بانو برای فروشندگی که دارای تحصیلات سیکل اول باشند .
۲ـ چندنفر کارگر خیاط (نازك‌دوز) که با چرخهای خیاطی برقی آشنائی کامل داشته باشند .
داوطلبین میتوانند باداره کارگزینی‌شرکت‌واقع‌درخیابان حافظ ساختمان بانك کار طبقه ۱۹ مراجعه‌نمایند :
۱ـ۲ آـ ۵۳۳۹

الکتریکی سلطانی
به‌چندین نفر سیم کش‌ساختمان ومتخصص چراغانی‌نیازمنداست تلفن ۶۳۶۳۲۹
آـ ۱۶۳۹

آگهی استخدام
تعدادی خیاط ورزیده و کارگر خیاط استخدام میشود.شرکت سهامی مردان کاخ جنوبی ـ کوچه هلالی شماره ۱۴ـ تلفن ۴۱۷۴۲
۱ـ۴ آـ ۱۶۲۸

بیمارستان وزایشگاه بابك احتیاج بافراد زیردارد : نرس ماما‌ـ ماما‌ـ بهیار ـ دوشیزگان فارغ‌التحصیل سوم دبیرستان. از داوطلبان خواهشمند است همه روزه از ۸ صبح مراجعه فرمایند .
نشانی : خیابان آیزنهاور . انتهای خیابان آذربایجان خیابان کارون .
۱ـ۲ آـ ۵۴۴۱

۱۰نفر دوشیزه یابانو برای فروشندگی استخدام میشوند از ۴ تا۶ بعدازظهر به غرب دانشگاه تهران خیابان ۲۱ آذرخیابان راهنما شماره ۵ مراجعه فرمایند .
۱ـ۲ آـ ۱۶۳۰

حسابدار
بیك‌دوشیزه یابانو مسلط به حسابداری دوبل با حداقل دو سال سابقه‌کار بطور تمام وقت مورد لزوم میباشد طالبین با تلفن ۶۶۰۸۱۶ و ۶۶۱۴۷۶
۱ـ۲ آـ ۱۶۲۳

بچندنفر دوشیزه و بانو به جهت کار های زردوزی و گلدوزی نیازمندیم جاده قدیم شمیران مقابل ستاد بزرك ارتشتاران تالار زرین .
آـ ۱۶۲۷

جویای کار

بانوئی ۲۸ ساله وارد به‌امور صندوقداری و تلفن و ماشین نویس فارسی جویای کاراست تلفن ۳۱۱۲۳۱ راهنمای ۶۰۲ اطلاعات
۱ـ۲ آـ ۴۳۲۹

بانوئی ۳۶ ساله جهت آشپزی وکار ونظافت منزل‌ویاپرستاری جویای کار است‌تلفن۳۱۱۲۳۱ راهنمای ۶۱۵ اطلاعات .
۱ـ۳ آـ ۵۳۴۷

جوانی متاهل با گواهینامه شخصی جویای کار میباشد راهنمای ۶۱۶ اطلاعات تلفن ـ ۳۱۱۲۳۱
آـ ۵۴۰۷

صندوقدار باسابقه وبازنشسته دولت دارای تضمین ملکی و حسابدار مطلع و خوش خط مسلط به تنظیم‌دفاترمحاسباتی جویای کار است‌باراهنمای۶۱۷ تلفن ۳۱۱۲۳۱ اطلاعات تماس گیرند .
آـ ۵۴۴۵

آموزشگاهها

تعلیم رانندگی
هنرستان فنی‌پرستو
مرکز اموزش صحیح‌رانندگی ترافیك مجهز به بهترین و مدرنترین وسایل آموزش با مربیان ورزیده و بدون اتلاف وقت بهزینه کم نشانی‌چهارراه گمرك شهپور تلفن ۲۳۹۱۶

تدریس خصوصی

انگلیسی نورت هندماشین نویسی توسط بانوی انگلیسی ۴۷۱۴۱

درس‌خصوصی
ایتالیائی ـ فرانسه تلفن ـ ۶۳۲۶۱۳

ریاضی طبیعی ادبی زبان امور دانشجوئی دانشگاه تهران ۴۷۰۶۷

ریاضیات ـ فیزیك ـ رسم‌فنی شیمی و مواد کنکور توسط دانشجوی سال چهارم فنی ـ ۴۷۹۹۹

آگهیهای متفرقه

شماره تلفن های جدید
شرکت شهلا
نماینده‌لوازم‌آزمایشگاهی وعلمی
۸۲۵۱۲۴
۸۲۵۱۲۵
۱ـ۲ آـ۵۲۱۳

پانسیون خریداریم تلفن ۶۶۱۶۹۶

برنامه‌سینماها

* ماجراجویان ـ رنگی ـ کندیس‌برگن ـ ارنست بور گناین
دیاموند (۸۲۸۴۰۰) ۱۱ـ ۲ر۴۵ـ ۶ر۱۵ـ ۹ر۴۵
* بریستانا ـ رنگی ـ کاترین دونوو ـ فرانکونرو
شهر قصه (۶۲۷۲۹۰) ۱۱ـ ۲ـ ۴ـ ۶ـ ۸ـ ۱۰
* درتابش آفتاب یونان ـ رنگی ـ انتونی کوئین
امپایر (۶۲۳۹۴۲) ۱۱ر۱۵ـ ۳ر۱۵ـ ۵ر۳۰ـ ۷ر۳۰ـ ۹ر۴۵
* جغد وگربه ملوس ـ رنگی ـ باربرا استریسند
شهرفرنگ (۶۲۷۶۲۸) ۱۱ـ ۳ر۳۰ـ ۵ر۳۰ـ ۷ر۳۰ـ ۹ر۴۵
* زیبای‌می‌سی‌سی‌پی‌ـرنگی‌ـژان‌پل‌بلموندو
رادیوسیتی (۴۳۳۲۰) ۱۱ر۳۰ ـ ۳ر۳۰ ـ ۵ر۳۰ـ ۷ر۳۰ـ ۹ر۳۰
* فرار هانیبال ـرنگی ـدولیوروید ـمایکل پلارد
سانترال (۴۸۶۸۶) ۱۱ـ ۱ـ ۳ـ ۵ـ ۷ـ ۹ر۱۵
متروپل(۳۱۹۴۱۰) ۱۰ر۳۰ـ ۱۲ر۳۰ـ ۲ر۳۰ـ ۴ر۳۰ـ ۶ر۳۰ـ ۸ر۳۰
ب.ب (۶۶۹۶۴۱) ۱۰ر۳۰ـ ۲ـ ۴ـ ۶ـ ۸ـ ۱۰ر۱۵
نیاگارا (۶۶۵۳۰۷) ۱۱ر۱۵ـ ۱ر۳۰ـ ۳ر۳۰ـ ۵ر۳۰ـ ۷ر۳۰ـ ۹ر۳۰
سینه‌موند (۴۸۳۲۲) ۱۱ـ ۳ـ ۵ـ ۷ـ ۹
درایوین‌ونك (۶۲۲۵۵۷) ۸ـ ۱۰ر۱۵
* در جستجوی گریگوری ـ رنگی ـجولی کریستی
کاپری (۴۸۴۰۱) ۱۱ـ ۳ـ ۵ـ ۷ـ ۹
تاج (۳۱۳۸۶۴) ۱۰ر۱۵ـ ۲ر۱۵ـ ۴ر۱۵ـ ۶ر۱۵ـ ۸ر۱۵ـ ۱۰ر۱۵
پولیدور (۴۲۶۳۱) ۱۱ر۳۰ـ ۳ر۳۰ـ ۵ر۳۰ـ ۷ر۳۰ـ ۹ر۴۵
سیلورسیتی (۸۶۱۲۰۵) ۱۰ر۳۰ـ ۲ر۳۰ ـ ۴ر۳۰ـ ۶ر۳۰ـ ۸ر۳۰
* گروه شکست ناپذیر ـ رنگی ـ جان‌وین
دنیا (۳۹۳۸۱۲) ۹ر۳۰ـ ۱۱ر۴۵ـ ۲ـ ۴ر۱۵ـ ۶ر۳۰ـ ۸ر۴۵
* مهاراجه قلابی ـ رنگی ـششی‌کاپور ـ ناندا
آسیا (۴۲۹۰۹) ۱۱ـ ۱ر۱۵ـ ۳ر۱۵ـ ۵ر۱۵ـ ۷ر۱۵ـ ۹ر۳۰
همای (۳۱۱۶۶۹) توسکا (۵۸۵۴۴) ۱۰ ـ ۱۲ـ ۲ـ ۴ـ ۶ـ ۸
شهوند (۳۵۴۰۴۰) ۹ـ ۱۱ـ ۱ـ ۳ـ ۵ـ ۷ـ ۹
رکس (۳۱۵۲۹۳) ژاله (۳۰۵۴۲۰) ۱۰ر۳۰ـ ۱۲ر۳۰ـ ۲ر۳۰ـ ۴ر۳۰ـ ۶ر۳۰ـ ۸ر۳۰
لیدو (۹۵۱۲۸۲) نپتون (۷۶۰۱۳۶) ۹ر۳۰ـ ۱۱ر۱۵ـ ۱ر۱۵ـ ۳ر۱۵ـ ۵ر۱۵ـ ۷ر۱۵ـ ۹ر۱۵
المپیا (۹۵۶۷۹۶) ۱۰ر۱۵ـ ۲ر۱۵ـ ۴ر۱۵ـ ۶ر۱۵ـ ۸ر۱۵
* درشکه‌چی ـ شهلا‌ـ کریمی ـاسداللهی
کسری (۸۲۶۹۳۹) ۱۰ر۳۰ـ ۲ـ ۴ـ ۶ـ ۸ـ ۱۰
* آتشپاره شهر‌ـ رنگی‌ـ فروزان ـآرمان‌ـ وثوق
مولن‌روژ (۷۵۲۹۲۹) ۱۱ـ ۳ر۱۵ـ ۵ر۱۵ـ ۷ر۳۰ـ ۹ر۴۵
دیانا (۴۷۳۶۵) مهتاب(۴۷۷۷۷) دروازه طلائی (۳۵۲۱۶۰) دریا (۷۹۱۷۴۶) ۱۱ـ ۳ـ ۵ـ ۷ر۱۵ـ ۹ر۳۰
الوند (۳۵۶۵۳۸) کریستال (۳۱۷۶۷۵) کیهان (۹۵۷۳۶۰) ارانوس (۲۷۹۷۱) آسمان‌آبی ۱۰ر۳۰ـ ۲ر۳۰ـ ۴ر۳۰ـ ۶ر۳۰ـ ۸ر۴۵ سهیلا(۳۱۶۴۲۴) اسکار (۹۵۰۸۹۸) ۱۰ـ ۱۲ـ ۲ـ ۴ـ ۶ر۱۵ـ ۸ر۳۰
ماندانا (۷۹۹۸۲) ۲ر۳۰ـ ۴ر۳۰ـ ۶ر۳۰ـ ۸ر۳۰
* گاو انتظامی ـ نصیریان ـ مشایخی
ایفل (۳۱۱۴۷۷) ۱۰ـ ۱۲ـ ۲ـ ۴ـ ۶ـ ۸ـ ۱۰
* رازسانتاویتوریا ـ رنگی‌ـ آنتونی کوئین
بولوار (۶۶۰۲۹۲) ۲ـ ۴ر۳۰ـ ۷ ـ ۹ر۳۰
* چه شیرین ، چه شیطون ـ رنگی ـ کارول بیگر
ریولی (۷۵۷۷۷۷) ۱۱ـ ۳ر۳۰ ـ ۵ر۳۰ ـ ۷ر۳۰ـ ۹ر۳۰
* در تعقیب خوشبختی ـ رنگی ـمایکل سارازین
آتلانتیك (۶۲۷۱۷۱) ۱۱ر۳۰ ـ ۳ر۳۰ ـ ۵ر۳۰ـ ۷ر۳۰ـ ۹ر۳۰
* دختر رایان ـ رنگی ـ ۷۰ میلیمتری‌ـ رابرت میچام
پارامونت (۴۸۳۲۱) ۱۰ـ ۱ر۴۵ـ ۵ر۳۰ـ ۹ر۱۵
* شوهر پاستوریزه ـ وحدت‌ـ ارحام‌صدر ـ شیلا
اونیورسال (۶۶۶۹۵۳) ۱۰ر۳۰ـ ۱۲ر۴۵ ـ ۳ـ ۵ر۱۵ـ ۷ر۳۰ـ ۹ر۴۵
پاسیفیك (۷۵۳۳۱۱) ۱۱ـ ۱ـ ۳ـ ۵ر۱۵ـ ۷ر۳۰ـ ۹ر۴۵
میامی (۷۵۴۳۲۹) ۱۰ر۳۰ـ ۱۲ر۳۰ـ ۲ر۴۵ـ ۵ـ ۷ر۱۵ـ ۹ر۳۰
آستارا (۸۴۰۲۲) ۱۰ر۳۰ـ ۲ر۳۰ـ ۴ر۳۰ـ ۶ر۴۵ـ ۹
ایران (۳۱۶۳۵۴) ۱۰ر۳۰ـ ۱۲ر۳۰ـ ۲ر۳۰ـ ۴ر۳۰ـ ۶ر۳۰ـ ۸ر۳۰
ساینا (۳۵۲۴۴۲) ۱۱ر۳۰ ـ ۲ ـ ۴ر۱۵ـ ۶ر۳۰ـ ۸ر۴۵
تیسفون (۹۵۸۸۸۲) ۹ر۴۵ـ ۱۲ـ ۲ر۱۵ـ ۴ر۳۰ـ ۶ر۴۵ـ ۹
مارلیك (۹۶۳۶۱۶) ۲ر۳۰ـ ۴ر۴۵ـ ۷ ـ ۹ر۱۵
مونت کارلو (۷۹۷۴۱) ۱۰ـ ۱۲ر۱۵ـ ۲ر۳۰ـ ۴ر۴۵ـ ۷ـ ۹ر۱۵
پرسپولیس (۵۸۱۰۸۳) ۸ـ ۱۰ـ ۱۲ـ ۲ـ ۴ـ ۶ـ ۸
سیلوانا (۳۹۳۷۷۷) ۱۰ ـ ۱۲ ـ ۲ر۱۵ـ ۴ر۳۰ـ ۶ر۴۵ـ ۹
پانوراما (۷۹۴۵۷۰) ۱۱ـ ۱ ـ ۳ـ ۵ر۱۵ـ ۷ر۳۰ـ ۹ر۴۵
* راه جبهه از کدوم‌طرفه ـ رنگی ـجری لوئیس
گلدن‌سیتی (۶۶۳۲۶۹) ۱۱ر۱۵ـ ۳ر۳۰ـ ۵ر۳۰ـ ۷ر۳۰ـ ۹ر۳۰
ادئون (۳۱۸۱۱۸) ۱۰ر۳۰ـ ۲ر۳۰ـ ۴ر۳۰ـ ۶ر۳۰ـ ۸ر۳۰
* دو مامور راهنمائی ـ رنگی ـ چیچو ـ فرانکو
رویال (۴۹۷۸۵) ۱۰ـ ۱۲ـ ۲ـ ۴ـ ۶ـ ۸ـ ۱۰
* صداسلحه‌ـرنگی‌ـ جیم‌براون‌ـراکل‌ولش
ماژستیك (۶۶۸۴۶۱) ۱۱ـ ۳ـ ۵ـ ۷ـ ۹
* آخرین مزدور ـ سینماسکوپ ـ رنگی ـ پاسکال‌پتی
پلازا (۴۴۲۵۵) ۱۱ـ ۳ـ ۵ـ ۷ر۱۵ـ ۹ر۱۵
فردوسی (۳۳۵۷۸۴) ۸ـ ۱۰ـ ۱۲ـ ۲ـ ۴ـ ۶ـ ۸
حافظ (۳۱۴۰۷۴) ۱۰ر۳۰ـ ۲ر۳۰ـ ۴ر۳۰ـ ۶ر۳۰ـ ۸ر۳۰
ری (۲۲۵۷۸) ۹ـ ۱۱ـ ۱ـ ۳ـ ۵ـ ۷ـ ۹
* عروس های‌دراکولا‌ـرنگی‌ـ پیتر کاستینگ
پارك (۳۱۹۶۳۷) ۹ـ ۱۱ـ ۱ـ ۳ـ ۵ـ ۷ـ ۹
* چیچو می‌بخشد ، من نه ـ سینماسکوپ‌ـ رنگی
برلیان (۳۹۳۵۳۵) ۹ـ ۱۱ـ ۱ـ ۳ـ ۵ـ ۷ـ ۹
* جعفر وگلنار ـ فروزان ـ منظوری
شهرام (۷۷۴۵۴۹) ۹ـ ۱۱ـ ۱ـ ۳ـ ۵ـ ۷ـ ۹
* مرد جان‌سخت ـ رنگی ـ سینماسکوپ ـ جان‌ایرلند
چرخ‌وفلك (۹۵۰۵۵۸) ۹ـ ۱۱ـ ۱ـ ۳ـ ۵ـ ۷ـ ۹
* آقای لات ـرنگی‌ـ شمی کاپور‌ـ نونان
فری ۱ـ ۳ر۳۰ـ ۶ـ ۸ر۳۰
* دختر انتخابی من ـرنگی‌ـ هیلی‌میلز
گلدیس (۶۲۸۷۱۳) ۲ـ ۴ـ ۶ـ ۸
* یك مرد ، یك عشق، یك سرقت ـرنگی‌ـ جان‌گلودیر کو
پردیس (۳۰۴۲۵۹) ۹ـ ۱۱ـ ۱ـ ۳ـ ۵ـ ۷ـ ۹
* راهی بسوی غرب ـ غارتگران
البرز (۳۰۴۲۵۸) ۸ر۳۰ـ ۱۲ر۳۰ـ ۴ر۳۰ـ ۸ر۳۰
* شب ژنرالها ـ رنگی ـ عمرشریف ـ پیتراوتول
تخت‌جمشید (۴۳۵۵۰) ۲ر۴۵ـ ۵ـ ۷ر۱۵ـ ۹ر۳۰

سانس انگلیسی
درایوین‌ونك ۸ـ ۱۰ر۱۵فیلم (فرمان گمشده)
گلدیس ساعت ۱۰ فیلم (دخترانتخابی‌من)

تئاترها
روسری‌قرمز ـ کارگردان اسلامی
باشرکت چهره‌آزاد ـ والامقام ـ اسلامی
تالار موره (۳۱۱۷۷۷) شروع۸ر۱۵ بعدازظهر
رزق ـ کارگردان جعفر والی
باشرکت مهین‌شهابی ـ ولی‌شیراندامی ـ دولت‌آبادی
تالار ۲۵شهریور (تلفن۲۵۴۴۴) شروع۸ر۱۵

شرکت زرمیان ـ واردکننده قطعات ژیان ـ باتخفیف واقعاً نمایان
۴۲۲ شرق ت الدوله غربی تلفن ۹۵۰۱۱۱ ـ تعمیرگاه مجاز ـ خیابان شاهپور نرسیده بچهارراه گمرك تلفن ۵۱۵۰۴

برنامه تلویزیون

کانال ۷

برنامه امشب
۵ـ۱۵ اسلاید و موزیك
۵ـ۳۲ تدریس زبان‌انگلیسی
۶ـ۰۰ خلاصه اخبار
۶ـ۱۰ برنامه کودکان «کارتون میکی‌موس ، با هم کتاب بخوانیم »
۶ـ۳۰ باگزبانی
۷ـ۰۰ مسابقه تلاش
۸ـ۰۰ مشروح اخبار همراه با فیلمهای خبری
۸ـ۴۰ درباره کنکور
۹ـ۰۰ خارج از محدوده
۹ـ۳۰ فیلم روزهای زندگی شماره ۲۰۹ و ۲۱۰
۱۰ـ۳۰ هفت شهر عشق

برنامه نیمروز پنجشنبه
۱۲ـ۴۵ اسلاید و موزیك
۱ـ۰۰ اعلام برنامه
۱ـ۰۲ اخبار
۱ـ۳۰ فیلم افسونگر
۲ـ۰۰ اختاپوس
۲ـ۳۰ واریته
۲ـ۴۵ اخبار

کانال ۳ـ۹

برنامه امشب
۷ـ۱۵ اسلاید و موزیك
۷ـ۳۰ اعلام برنامه
۷ـ۳۲ جهان حیوانات
۸ـ۰۰ مشروح اخبار همراه
با فیلمهای خبری
۹ـ۰۰ فیلم سیمای شجاعان
۱۰ـ۰۰ موسیقی‌اصیل‌ایرانی
۱۰ـ۳۰ جنك هفته
۱۱ـ۰۰ نگاهی بگذشته و کاوش
۱۱ـ۳۰ آخرین اخبار

برنامه آموزشی

برنامه امشب
۴ـ۳۰ اعلام برنامه
۴ـ۳۵ کودکان و نوجوانان
۵ـ۰۰ علوم دبستانی پنجم
۵ـ۱۵ گرامر انگلیسی
۵ـ۳۰ داستانهای کهن
۵ـ۵۰ مسابقه طبیعی
۶ـ۱۵ رنك تفریح
۶ـ۲۵ مسابقه شیمی
۶ـ۵۰ ترانه
۶ـ۵۵ مسابقه علم و تجربه
۷ـ۲۰ ریاضی ۵
۷ـ۴۵ فیلم داستانی
۸ـ۱۵ پایان برنامه

برنامه فردا
۲ـ۳۰ آهنگها وچشم‌اندازها
۲ـ۵۵ اعلام برنامه
۳ـ۰۰ مکانیك ششم
۳ـ۳۰ رنك تفریح
۳ـ۴۵ گریدانگلیش
۴ـ۰۰ جبر و مثلثات ششم

برنامه امریکا

برنامه امشب
۵ـ۰۰ برنامه کودکان
۶ـ۰۰ اخبار
۶ـ۳۰ آنطور که اتفاق افتاد
۷ـ۰۰ برنامه مخصوص
۸ـ۰۰ برنامه روان ومارتین
۹ـ۰۰ برنامه تئاتر
۱۰ـ۵۰ قسمت دوم برنامه تئاتر

برنامه بامدادی پنجشنبه
۸ـ۰۰ سرزمین آلاکازام
۸ـ۳۰ جهان حیوانات
۹ـ۰۰ برنامه سیرك
۱۱ـ۰۰ پایان‌برنامه بامدادی

هرگونه تغییری دربرنامه ها بعدا بوسیله تلویزیون اعلام میشود .

آنتن آموزشی ۷۰۰ ریال
بانصب وتنظیم کامل تلفن ۹۷۰۶۸۰

فرش ماشینی قلی نیا
زیبائی اطاقهای شمارا صدچندان می کند . تلفن : ۶۶۴۸۸۷

آنتن آموزشی
بانصب فوری ۶۵ تومان تلفن ۹۵۶۹۸۰

آگهی استخدام

سازمان بیمه های اجتماعی بمنظورتکمیل کادر کمك بهیاری بیمارستانهای خود درتهران تعدادی کمك بهیار از طریق انجام امتحان و مصاحبه با شرایط زیر بخدمت میپذیرد .
۱ـ داشتن دیپلم کامل یاسوم متوسطه
۲ـ حداقل سن ۱۸ سال و حداکثر ۲۵ سال
۳ـ داشتن معافیت از خدمت اجتماعی زنان برای دارندگان دیپلم کامل متوسطه . داوطلبان واجد شرایط مذکور میتوانند منتهی تا۱۵ر۳ر۵۰ بین ساعت ۴ تا ۶ بعد از ظهر باداره آموزش سازمان بیمه های اجتماعی در خیابان آیزنهاور طبقه‌هفتم مراجعه نمایند
سازمان بیمه های اجتماعی
۱ـ۳ آـ۱۰۸۵۶

استخدام

برای خدمت در تهران چند نفر با شرایط‌ذیل استخدام می‌شوند .
۱ـ کارگرچرخکارزن‌یا مرد باسابقه کار
۲ـ فروشنده باسابقه زن یامرد برای فروش لوازم لوکس و آرایش و لباس
۳ـ تحصیلدار باضامن معتبر و داشتن موتور .
داوطلبان بین ساعات ۱۰ تا ۱۲ صبح هر روز بنشانی ذیل مراجعه نمایند : خیابان محمد رضا شاه خیابان هفتم شماره ۲۰

آگهی استخدام

سازمان بیمه های اجتماعی بمنظور تکمیل کادر واحد های تابعه مرکز و شهرستانها تعدادی درمند از طریق برگزاری مسابقه ورودی با شرایط زیر
۱ـ داشتن دیپلم کامل متوسطه دریکی‌از رشته‌های ریاضی . طبیعی ـ ادبی با معدل حداقل ۱۳ .
۲ـ داشتن حداقل ۲۰ و حداکثر ۲۵ سال سن استخدام مینماید .
داوطلبان واجدشرایط میتوانند منتهی تاتاریخ ۱۵ر۳ر۵۰ بین ساعت ۴ الی۶ بعدازظهر باهمراه داشتن ۲ قطعه عکس ۶ × ۴ واصل شناسنامه و فتوکپی معافی‌دائم جهت‌ثبت‌نام واخذ کارت‌ورودی بجلسه‌امتحان باداره آموزش سازمان بیمه های اجتماعی واقع‌درخیابان آیزنهاورطبقه هفتم‌مراجعه نمایند .
سازمان بیمه های اجتماعی

آگهی استخدام

شرکت سهامی کشاورزی‌و دامپروری سفیدرود وابسته بوزارت جنك برای تکمیل کادر اداری و فنی خود در شهرستان رشت افراد زیر را که دارای شرایط عمومی استخدام و تجربه کافی باشند ازطریق مصاحبه‌حضوری استخدام‌مینماید:
۱ـ مهندس کشاورزی متخصص در رشته مراتع
۲ـ متخصص امور اداری و مدیریت دارای درجه لیسانس یا فوق لیسانس در رشته مربوطه .
۳ـ متخصص امور مالی و حسابداری دارای درجه لیسانس یا فوق لیسانس در رشته مربوطه .
داوطلبان واجد شرائط میتوانند همه روزه در ساعات اداری بدفتر مرکزی شرکت واقع درخیابان شاهرضا ، صبای جنوبی ، کوچه سمیعی ، شماره ۶۲ تلفن های : ۶۶۱۶۹۰ و ۴۱۹۹۴ مراجعه‌نمایند

آگهی استخدام

سازمان بیمه های‌اجتماعی تعدادی‌ماشین نویس فارسی از طریق مصاحبه و امتحان باشرایط زیر استخدام مینماید .
۱ـ داشتن دیپلم کامل متوسطه و گواهینامه‌ماشین نویسی درجه‌یك
۲ـ داشتن معافیت دائم از خدمت اجتماعی زنان
۳ـ حداکثر سن ۲۵ سال تمام
داوطلبان‌واجدشرایط‌میتوانندازتاریخ ۱ر۳ر۵۰ لغایت ۱۵ر۳ر۵۰ بین‌ساعت ۴تا۶ بعدازظهر برای ثبت‌نام باداره آموزش سازمان بیمه های اجتماعی واقع درخیابان آیزنهاور طبقه هفتم مراجعه‌نمایند.
سازمان بیمه های اجتماعی

آگهی استخدام

سازمان بیمه های اجتماعی برای تکمیل کادر مورد نیاز واحد های درمانی خود در تهران و شهرستانها افراد مشروحه زیر را باحقوق مکفی استخدام مینماید .
۱ـ پزشك عمومی برای خدمت در درمانگاه بوشهر ۲نفر
۲ـ چشم پزشك برای خدمت در تهران ـ کرمان . رشت ۳ نفر
۳ـ پزشك‌متخصص بیهوشی برای خدمت در بیمارستان کرمان ۱ نفر
۴ـ پزشك متخصص بیماریهای داخلی . برای خدمت در بیمارستان یزد ۱نفر
۵ـ متخصص گوش و حلق و بینی . برای خدمت در بیمارستان کرمان ۱ نفر
داوطلبان میتوانند بمنظور آگاهی از شرایط استخدامی باداره کارگزینی‌واقع در طبقه چهارم در خیابان آیزنهاور مراجعه نمایند .ـ۴ر۲۱
سازمان بیمه های اجتماعی

ورزش

ششمین دوره مسابقات بسکتبال قهرمانی بانوان جهان در برزیل

برزیل، شوروی، کوبا، فرانسه، کره جنوبی، چکسلواکی و ژاپن در فینال

مرحله مقدماتی مسابقات در سه گروه وبطور دوره‌ای انجام شد و بترتیب شوروی ، کره و چکسلواکی فاتح عنوانهای قهرمانی در گروه های خود بودند

از امروز دور نهائی بازیها بطور دوره‌ای ودرشهر سائوپولوی برزیل آغاز خواهد گردید

در مسابقات گروه سوم دختران چکسلواکی موفق به کسب مقام قهرمانی شدند . در عکس «یوسکووا» یکی از بازیکنان تیم چکسلواکی دردیدار بادختران ماداگاسکار دیده میشود .

دوشنبه شب دور مقدماتی ششمین دوره مسابقات بسکتبال قهرمانی بانوان جهان که از روز شنبه گذشته و با شرکت تیمهای ملی بسکتبال بانوان دوازده کشور جهان در سه شهر مختلف برزیل آغاز شده بود پایان یافت و تیمهای برگزیده برای مرحله نهائی بازیها برگزیده شدند .

مرحله نهائی مسابقات از امروز درشهر سائوپولوی برزیل باشرکت شش تیم برگزیده شده مسابقات مقدماتی و تیم ملی بسکتبال بانوان کشور برزیل ، میزبان مسابقات آغاز خواهد شد و چهار شنبه هفته آینده پایان خواهد یافت .

حضور ۱۲ تیم در بازیها

در مرحله مقدماتی مسابقات دوازده تیم شرکت کننده مسابقات خود را بطور دوره‌ای و درسه گروه انجام دادند .

در گروه اول که مسابقات آنها در شهر « نیتروی» برزیل انجام شد چهار تیم دختران شوروی مدافع عنوان قهرمانی ، کوبا ، کانادا و آرژانتین شرکت داشتند وهمانطور که انتظار میرفت شورویها در این گروه بمقام اول رسیدند .

شورویها در مسابقه سرنوشت گروه خود با تیم کوبا روبرو بودند که بطور غیر منتظره‌ای با نتیجه (۴۳ـ۷۶) به پیروزی رسیدند . کوبائیها با وجودیکه درپایان با ۳۳ امتیاز اختلاف مغلوب شدند ، لیکن در وقت اول حریف صاحب نام خود را بیش از حد آزردند . ولی با همه تلاش کوبائیها نتیجه نیمه اول نیز ۲۲ـ۳۹ بسود شوروی بود . از گروه اول بدنبال شوروی ، دختران کوبائی نیز با شکست دو حریف دیگر راهی مرحله نهائی مسابقات گردیدند .

کره فاتح مسابقات گروه دوم

در گروه دوم یك تیم آسیائی درصدر قرار گرفت . در این گروه که شهر برازیلیا میزبان چهار تیم شرکت کننده بود دختران کره جنوبی بمقام قهرمانی دست یافتند. نزدیکترین حریف کره جنوبی در این، گروه تیم دختران فرانسه بود که در آخرین مسابقه این دسته ۵۱ ـ ۶۲ مغلوب کره گردید.

تنها تیم دیگر و حاضر در این گروه تیم اکوادور بود و دختران امریکائی همانطوریکه فدراسیون بسکتبال امریکا از قبل اعلام کرده بود ، از شرکت در مسابقات خودداری کرد . تیم فرانسه نیز از این گروه بدنبال کره جنوبی بمرحله بعدی مسابقات راه پیدا کرد

درشهر ریسیف در شمال شرقی برزیل چهار تیم شرکت کننده دیگر مسابقات بازیهای مقدماتی گروه سوم را انجام دادند . در این گروه باوجود حضور تیمهای استرالیا وماداگاسکار نیز، دختران ژاپن و چکسلواکی مدعیان بزرك گروه بودند که سرانجام رقابت نزدیك و سنگین آنها بسود چکسلواکی پایان یافت .

دختران چکسلواکی در دیدار بزرك خود با ژاپن ۵۸ـ۶۴ براین تیم غلبه کردند . پیروزی چکها درپایان این مسابقه واقعا دور از انتظار بود چون ژاپنیها در وقت اول ۲۸ـ۳۱ بر حریف برتری داشتند .

هفت تیم در مسابقات فینال

مسابقات مرحله نهائی که از امروز باشرکت تیمهای شوروی ، کوبا، کره جنوبی ، فرانسه، چکسلواکی، ژاپن و فیلیپین آغاز خواهد شد درسالن ژیمنازیوم شهر سائوپولو برگزار خواهد گردید .

مسابقات بسکتبال قهرمانی بانوان جهان ازسال ۱۹۵۳ آغاز شده است که نخستین دوره آن درشهر سانتیاگو پایتخت شیلی انجام شد وتیم دختران امریکا بمقام قهرمانی رسیدند . در دور بعد در سال ۱۹۵۷ که مسابقات درشهر ریودوژانیرو در برزیل انجام گرفت تیم امریکا مجددا فاتح جام شد. لیکن در سه دوره بعدی درسالهای ۱۹۵۹ در مسکو ، ۱۹۶۴ درلیما پایتخت پرو ودرسال ۱۹۶۷ در پراك پایتخت چکسلواکی دختران شوروی حاکمین مطلق مسابقات بودند .

در مسابقات امسال نیز با غیبت امریکائیها ، بی‌تردید دختران شوروی برای چهارمین بار فاتح عنوان قهرمانی خواهند بود .

در کنار مسابقات هفت تیم برگزیده شده برای مرحله نهائی مسابقات که برسر عنوان قهرمانی مبارزه خواهند کرد ، پنج تیم کانادا ، آرژانتین ، اکوادور ، استرالیا و ماداگاسکار نیز برای مقامهای هشتم تادوازدهم مسابقه خواهند داد

امشب در دیدار فینال مسابقات جام در جام فوتبال باشگاه های اروپا

رئال مادرید و چلسی باهم نبرد خواهند کرد !

بعد از ظهر امروز در شهر آتن پایتخت یونان دوتیم فوتبال رئال ـ مادرید و چلسی دیدار فینال مسابقات فوتبال جام درجام باشگاههای اروپا را در فصل ۷۱ـ۱۹۷۰ برگزار خواهند کرد . این هردوتیم امسال نخستین باری بود که قدم به این مسابقات گذارده و هر یك ازآنها که فاتح جام باشند ، نخستین باری است که در این مسابقات به پیروزی میرسند .

البته رئال مادرید در گذشته بارها در مسابقات جام قهرمانی باشگاههای اروپا شرکت کرده وشش بار فاتح جام پیروزی آن مسابقات بوده است . لیکن چلسی در گذشته تنها چهاربار در فینال جام مکرره اروپا شرکت کرده که در هیچیك از سالهای شرکت خود موفق بفتح جام نشده است .

*** توتنهام اولین تیم انگلیسی فاتح**

نخستین باری که این جام نصیب یك تیم انگلیسی شد در سال ۱۹۶۳ بود که تیم توتنهام باشکست تیم آتلتیکو مادرید اسپانیا با نتیجه ۳ـ۵ در این مسابقات بمقام قهرمانی رسید . دو سال بعد تیم دیگر انگلیسی وستهام باشکست تیم آلمانی مونیخ در فینال بانتیجه ۰ـ۲ برای دومین بار جام قهرمانی این مسابقات را به انگلستان برد. آخرین بار نیز سال پیش تیم منچستر سیتی بعنوان یك تیم انگلیسی در مسابقات جام درجام باشگاههای اروپا بمقام نخست رسید . منچستر سیتی سال پیش در دیدار فینال با نتیجه ۱ـ۲ تیم گورنیك زابرز لهستان را شکست داد و بعنوان سومین تیم انگلیسی فاتح این جام شد .

*** آتلتیکو تنها تیم فاتح اسپانیائی**

در مقابل اسپانیائی‌ها تا کنون یکبار در این مسابقات بمقام قهرمانی رسیده‌اند. آن هم در سال ۱۹۶۲ که تیم آتلتیکومادرید با شکست تیم ایتالیائی فیورنتینا فاتح جام شناخته شدند . تیم بارسلون نیز یکبار در سال ۱۹۶۹ بمسابقه نهائی این مسابقات رسید که ۲ـ۳ مغلوب تیم اسلوان براتیسلاو از چکسلواکی گردید .

در مسابقات امسال برخلاف چلسی که تا دیدار فینال باقدرت بسیار پیش آمده است، رئال مادرید در همه مراحل باتردیدی فراوان روبرو بوده در دور اول تیم هیبرنیان والتا از مالت حریف رئال بود که در دیدار رفت نتیجه مساوی بدون گل بود لیکن مادریدیها در بازگشت ۰ـ۵ حریف خود را شکست دادند .

در دور دوم واکراینسبورك از اتریش حریف رئال بود. بطور غیر منتظره‌ای اتریشیها در مادرید ، رئال را ناامید کردند ولی در بازگشت رئال مادرید با ۲ گلی که در ۱۵ دقیقه آخر بثمر رسانید در مجموع ۱ـ۲ حریف اتریشی خود را مغلوب نمود .

دریك چهارم نهائی نیز رئال ناکام بود چون در بازی رفت در برابر تیم دسته دو انگلیسی کاردیف ـ سیتی درولز شکست خورد . ولی بازهم پیروزی ۰ـ۲ رئال در بازگشت، شکست ۰ـ۱ این تیم را در دیدار رفت جبران کرد .

در نیمه نهائی رئال تاحدی اطمینان ـ بخش‌تر ظاهر شد چون در بازی رفت برابر آیندهوون در هلند بدون گل مساوی کرد . ولی در بازگشت درمادرید ، در دقیقه ۸۳ بازی دروازه آیند .هوون را گشود و ۰ـ۱ در مجموع برحریف هلندی خود غلبه نمود .

بهرحال رئال مادرید تیم پرافتخار باشگاههای اسپانیا امروز درآتن در دیدار فینال جام درجام باشگاههای اروپا حریف چلسی از انگلستان است . چلسی در فصل گذشته مسابقات فوتبال باشگاههای انگلیس در جدول رده‌بندی بمقام ششم رسیده است .

چلسی درراه خود برای رسیدن به مسابقه فینال جام در جام باشگاههای اروپا ، تیم دیگر انگلیسی منچستر سیتی را که سال گذشته فاتح جام بود شکست داده است .

خاندان جلیل سلطنت ۸۷ مدرسه

پیشگامان رستاخیز فرهنگی جشن شاهنشاهی ایران در استانها و فرمانداریهای کل

استان آذربایجان شرقی

- بنیاد پهلوی برای استان آذربایجان شرقی ۱ مدرسه
- کارکنان اداره کل آموزش و پرورش آذربایجان شرقی ۳ مدرسه
- کارکنان آموزش و پرورش اردبیل ۳ مدرسه
- کارکنان آموزش و پرورش مراغه ۱ مدرسه
- اطاق بازرگانی و صنایع و معادن تبریز ۱ مدرسه
- کارکنان برق منطقه‌ای تبریز ۱ مدرسه
- پیشکاری دارائی آذربایجان شرقی ۱ مدرسه
- کارخانه تراکتورسازی تبریز ۱ مدرسه
- آقای حاجی علی جعفری از طرف حق العمل کاران گمرک ۱ مدرسه
- آقای حاجی علیقلی دریانی ۱ مدرسه
- کارکنان سازمان آب تبریز ۱ مدرسه
- سازمان آب و برق آذربایجان شرقی ۱ مدرسه
- سازمان زنان تبریز ۱ مدرسه
- آقای تقی سرلک ۳ مدرسه
- خانم مهین سرلک ۱ مدرسه
- سندیکای کامیونداران و صنف حمل و نقل تبریز ۲ مدرسه
- کارخانه سیمان صوفیان ۱ مدرسه
- شرکت ریسندگی فیروز ۱ مدرسه
- شرکت ماشینهای راهسازی کاترپیلار ۲ مدرسه
- شورایعالی خیریه تبریز ۱ مدرسه
- کارکنان شهرداری و سازمان آب اردبیل ۱ مدرسه
- شهرداری تبریز ۱ مدرسه
- کارکنان شیروخورشید سرخ تبریز ۱ مدرسه
- جمعیت شیروخورشید سرخ اردبیل ۱ مدرسه
- آقای احمد صدقیانی ۱ مدرسه
- آقای حاجی علی اکبر صدقیانی و پسران ۱ مدرسه
- کبریت سازی ممتاز تبریز ۱ مدرسه
- کارکنان اداره کل کشاورزی آذربایجان شرقی ۱ مدرسه
- کارکنان کارخانه ماشین سازی تبریز ۴ مدرسه

استان آذربایجان غربی

- بنیاد پهلوی برای استان آذربایجان غربی ۱ مدرسه
- اداره کل کشاورزی آذربایجان غربی ۱ مدرسه
- فرهنگیان و دانش آموزان میاندوآب ۱ مدرسه
- آقای بهمن فرمانفرمائیان ۱ مدرسه
- کارخانه قند رضائیه ۱ مدرسه
- کارخانه قند خوی شرکت سهامی شهد ۱ مدرسه

استان اصفهان

- بنیاد پهلوی برای استان اصفهان ۱ مدرسه
- کارکنان اداره کل بهداری اصفهان ۱ مدرسه
- کارکنان اداره کل دادگستری اصفهان ۱ مدرسه
- انجمن شهر اصفهان ۱ مدرسه
- آقای علی انصاری ۱ مدرسه
- کارخانجات بانک ملی ایران اصفهان ۳ مدرسه
- شرکت سهامی بابا ۱ مدرسه
- آقای سلطانمراد بختیار ۲ مدرسه
- شرکت سهامی برق منطقه‌ای اصفهان ۱ مدرسه
- کارکنان شرکت سهامی برق منطقه‌ای اصفهان ۱ مدرسه
- دانشگاه اصفهان ۲ مدرسه
- استادان و کارکنان دانشگاه اصفهان ۱ مدرسه
- آقای دکتر محمد سام ۱ مدرسه
- شرکت تعاونی خبازان اصفهان ۱ مدرسه
- کارکنان شرکت واحد اتوبوسرانی اصفهان ۱ مدرسه
- شهرداری اصفهان ۱ مدرسه
- شرکت لوان تور ـ اصفهان ۱ مدرسه
- آقای رضا فرزانه فر ۱ مدرسه
- آقای جواد فرصت ۱ مدرسه
- کارخانه بارش اصفهان ۱ مدرسه
- کارخانه رحیم زاده ۱ مدرسه
- کلوپ «ب» روتاری اصفهان ۱ مدرسه

- آقای محمد کسائیان ۱ مدرسه
- آقای رضا محتشمی ۱ مدرسه
- آقای اکبر مسعود (صارم الدوله) ۱ مدرسه
- آقای محمد علی معینی ایمن ۱ مدرسه
- آقای مهندس عبدالحسین ملک تجار ۱ مدرسه
- آقای حسین همدانیان ۶ مدرسه

استان بلوچستان و سیستان

- بنیاد پهلوی برای استان بلوچستان و سیستان ۱ مدرسه
- اداره کل بهداری سیستان و بلوچستان ۱ مدرسه
- آقای محمد علی برادران ۱ مدرسه
- شهرداری زاهدان ۱ مدرسه

استان خراسان

- بنیاد پهلوی برای استان خراسان ۱ مدرسه
- آستان قدس رضوی ۲ مدرسه
- انجمن شهرستان بجنورد ۱ مدرسه
- شرکت تهیه و توزیع آرد نانوایان مشهد ۱ مدرسه
- شرکت سیمان مشهد ۱ مدرسه
- شرکت کارخانجات تولیدی و صنعتی بافت خراسان ۱ مدرسه
- شرکت مسافربری کاروان رضا ۱ مدرسه
- شهرداری قوچان ۱ مدرسه
- شهرداری مشهد ۳ مدرسه
- آقای دکتر علی علیزاده ۱ مدرسه
- آقای عیسی قائم مقام رضوی ۱ مدرسه
- آقای دکتر هوشنگ معتمدی ۱ مدرسه

استان خوزستان

- بنیاد پهلوی برای استان خوزستان ۱ مدرسه
- آقای عبدالحمید بختیار ۱ مدرسه
- شرکت ایتالیا ایران بنیفیکا ۱ مدرسه
- دانشگاه جندی شاپور ۱۰ مدرسه
- آقای حاجی دولتی ۱ مدرسه
- آقای دکتر منوچهر دولتی ۱ مدرسه
- سازمان آب و برق خوزستان ۳ مدرسه
- سازمان زنان آبادان ۱ مدرسه
- آقای عباس سالور ۲ مدرسه
- شرکت خانه سازی پاداد ۱ مدرسه
- شهرداری آبادان ۲ مدرسه
- شهرداری اهواز ۳ مدرسه
- شهرداری خرمشهر ۲ مدرسه
- شهرداری مسجد سلیمان ۱ مدرسه
- فرهنگیان دزفول ۱ مدرسه
- شرکت سهامی لوان تور آبادان ۱ مدرسه
- آقای حاج علوان لیاقت ۱ مدرسه
- آقای رضا محب ۱ مدرسه
- آقای خسرو مستوفی زاده ۱ مدرسه
- شرکت ملی راه ۱ مدرسه
- آقای سید جعفر موسویان ۱ مدرسه
- ناحیه راه آهن جنوب ۱ مدرسه
- آقایان هادی نجفی و حمدالله شریفی ۱ مدرسه
- کارخانجات یخ سازی اهواز ۱ مدرسه

استان ساحلی بنادر و جزایر خلیج فارس ودریای عمان

- بنیاد پهلوی برای بنادر ساحلی و جزایر خلیج فارس و دریای عمان ۱ مدرسه

استان فارس

- بنیاد پهلوی برای استان فارس ۱ مدرسه
- انجمن شهر شیراز ۱ مدرسه
- اطاق بازرگانی و صنایع و معادن شیراز ۱ مدرسه
- آقای حاج حسین بازرگان ۱ مدرسه
- کارمندان بانک بازرگانی ایران شعب فارس ۱ مدرسه
- برق منطقه‌ای استان فارس ۱ مدرسه

- آقای دکتر محمد پیمان ۱ مدرسه
- هیئت مدیره جمعیت خیریه فرح پهلوی شیراز ۱ مدرسه
- آقایان مصطفی، درویش، حاجی حسین محمد و احمد کرمی ۱ مدرسه
- کادر آموزشی و اداری دانشگاه پهلوی شیراز ۱ مدرسه
- آقایان محمود و عبدالحسین دهقان ۱ مدرسه
- سازمان آب منطقه‌ای شیراز ۱ مدرسه
- آقای سید باقر شادمان ۱ مدرسه
- آقایان حاج سید محمود و محمد شبانکاره ۱ مدرسه
- شرکت سهامی قند پارس شیراز ۱ مدرسه
- شرکت صادراتی شیرین بیان فارس ۱ مدرسه
- شهرداری شیراز ۱ مدرسه
- خانم سودابه صدری ۱ مدرسه
- آقای ناصر صدری ۱ مدرسه
- آقای حاج احمد عرب زاده ۱ مدرسه
- آقای دکتر تمدن فرزانه ۱ مدرسه
- آقای عزیزالله قوامی ۱ مدرسه
- آقای محمد علی قوامی و تیمسار اسماعیل قوامی ۱ مدرسه
- کارخانه سیمان شیراز ۱ مدرسه
- کارخانه قند مرودشت شیراز ۱ مدرسه
- کارخانه کود شیمیائی شیراز ۱ مدرسه
- آقای محمود مصلائی ۱ مدرسه
- آقای حاجی محمد صادق ملک زاده صداقت ۱ مدرسه

استان کردستان

- بنیاد پهلوی برای استان کردستان ۱ مدرسه
- شهرداری سنندج ۱ مدرسه

استان کرمان

- بنیاد پهلوی برای استان کرمان ۱ مدرسه
- آقای مظفر جندقی ۱ مدرسه
- سازمان آب کرمان ۱ مدرسه
- کارخانه سیمان کرمان ۲ مدرسه
- شرکت تعاونی تولیدکنندگان پسته رفسنجان ۱ مدرسه
- شرکت صادراتی پسته کرمان ۱ مدرسه
- شهرداری جیرفت ۱ مدرسه
- شهرداری سیرجان ۱ مدرسه

استان کرمانشاهان

- بنیاد پهلوی برای استان کرمانشاهان ۱ مدرسه
- اعضای شورای داوری کرمانشاه ۱ مدرسه
- صاحبان کارخانجات آردسازی کرمانشاه ۱ مدرسه

استان گیلان

- بنیاد پهلوی برای استان گیلان ۱ مدرسه
- کارمندان اداره آموزش و پرورش رشت ۱ مدرسه
- آقای حاجی احمد ابریشمی ۱ مدرسه
- اداره اوقاف گیلان بنام بقاع متبرکه استان گیلان ۳ مدرسه
- بقعه متبرکه سید جلال الدین اشرف ۱ مدرسه
- آقای علی احمدزاده ۱ مدرسه
- آقای رحیم حیات بخش ۱ مدرسه
- سازمان آب و برق منطقه شمال ۱ مدرسه
- شرکت سهامی الکتریک ایران رشت ۱ مدرسه
- شرکت سهامی برق منطقه‌ای گیلان ۱ مدرسه
- شرکت سهامی تولید فیبر ایران ۱ مدرسه
- کارمندان شرکت سهامی کشاورزی و دامپروری سفیدرود ۱ مدرسه
- هیئت امنای امامزاده هاشم رشت ۱ مدرسه
- هیئت امنای بقاع متبرکه رشت ۱ مدرسه

استان مازندران

- بنیاد پهلوی برای استان مازندران ۱ مدرسه
- آستانه امامزاده عبدالله آمل ۱ مدرسه
- اداره کل آبادانی و مسکن مازندران ۱ مدرسه
- اداره کل آموزش و پرورش مازندران ۱ مدرسه
- انجمن شهر و شهرداری بابل ۱ مدرسه
- انجمن شهر و شهرداری رامسر ۱ مدرسه
- انجمن شهر و شهرداری ساری ۱ مدرسه
- برق منطقه‌ای مازندران ۱ مدرسه
- اداره کل بهداری مازندران ۱ مدرسه
- شیرمردان باشگاه لاینز گنبدکاوس ۱ مدرسه
- شهرداری شاهی ۱ مدرسه
- کارکنان ناحیه راه آهن شمال ۱ مدرسه
- دفتر مهندسی استان مازندران ۱ مدرسه
- آقای محسن فریور و بانو ۱ مدرسه
- آقایان حاجی اسماعیل ماسوریان و حاجی ارازخان الیا ۱ مدرسه
- آقای احمد محمدی ۱ مدرسه
- آقای ابوالقاسم محمدی نیا ۱ مدرسه
- آقایان نادرزاده و حاجی قربانگلدی ۱ مدرسه

شهرستانهای استان مرکزی

- بنیاد پهلوی برای استان مرکزی ۱ مدرسه
- آستانه مقدسه حضرت معصومه (ع) ۲ مدرسه
- آستانه حضرت عبدالعظیم ۱ مدرسه
- انجمن شهر قزوین ۱ مدرسه
- شهرداری قزوین ۱ مدرسه
- شورای آموزش و پرورش قم ۱ مدرسه
- شورای جشن شاهنشاهی شهرستان قم ۱ مدرسه

فرمانداری کل ایلام

- بنیاد پهلوی برای فرمانداری کل ایلام ۱ مدرسه

فرمانداری کل بختیاری و چهارمحال

- بنیاد پهلوی برای فرمانداری کل بختیاری و چهارمحال ۱ مدرسه
- آقای دکتر ابوالحسن بختیار ۱ مدرسه
- خرده مالکان فرخ کوه دال چشمه شهرکرد ۱ مدرسه
- آقای حاج سیف الله سرخانی ۱ مدرسه
- صنف حمل و نقل شهرکرد ۱ مدرسه
- آقای حیدر نادری ۱ مدرسه

فرمانداری کل بویراحمد و کهکیلویه

- بنیاد پهلوی برای فرمانداری کل کهکیلویه و بویراحمد ۱ مدرسه

فرمانداری کل زنجان

- بنیاد پهلوی برای فرمانداری کل زنجان ۱ مدرسه
- اداره اوقاف زنجان ۱ مدرسه
- آقای اسدالله صادقیان ۱ مدرسه

فرمانداری کل سمنان

- بنیاد پهلوی برای فرمانداری کل سمنان ۱ مدرسه

فرمانداری کل لرستان

- بنیاد پهلوی برای فرمانداری کل لرستان ۱ مدرسه

فرمانداری کل همدان

- بنیاد پهلوی برای فرمانداری کل همدان ۱ مدرسه
- انجمن شهر همدان ۱ مدرسه
- شهرداری همدان ۱ مدرسه

فرمانداری کل یزد

- بنیاد پهلوی برای فرمانداری کل یزد ۱ مدرسه
- بهره برداران معادن یزد ۱ مدرسه
- آقای رضا حکیم زاده ۱ مدرسه
- کارکنان سازمان آب یزد ۱ مدرسه
- آقای مهدی رسولیان ۱ مدرسه
- کارخانه ریسندگی آقا ۱ مدرسه
- کارخانجات ریسندگی و بافندگی درخشان و هراتی یزد ۱ مدرسه
- شرکت ریسندگی و بافندگی جنوب یزد ۱ مدرسه
- شهرداری یزد ۱ مدرسه
- آقای دکتر مهندس محمد طاهری ۱ مدرسه
- کارخانجات افشار یزد ۱ مدرسه

شاهنشاه درشرفیابی نمایندگان حزب مردم فرمودند :

یک‌عده گمراه، نمیتوانند به‌مملکت صدمه بزنند

شاهنشاه عصر دیروزپنج هزار و ششصد وهشتادو یک نفر نمایندگان برگزیده اعضای حزب اقلیت مردم را در کاخ سعدآباد پذیرفتند و خطاب به آنان‌بیاناتی ایراد کردند .

در این اجتماع ابتدا پروفسور یحیی عدل دبیر کل حزب مردم گزارشی باستحضار رسانید.

دبیر کل حزب مردم ابتدا ضمن سپاسگزاری از افتخار مجددی‌که باشرفیابی امروز نصیب نمایندگان اعضاء حزب مردم شده است به فرمایشات شاهنشاه در شرفیابی گذشته مبنی بر اینکه دمکراسی حکومت عدداست اشاره کرد و نتیجه گرفت که در این فاصله کوتاهو مقدورات ناچیز همه‌اعضای حزب مردم در اجرای اوامرشاهانه برای دعوت مردم غیر حزبی‌ایران به حزب مردم بجان و دل‌کوشیدند وموفقیت‌هائی نیز در این زمینه بدست آمده است .

دبیر کل حزب مردم گفت :افراد حزب مردم بخوبی میدانند که پیشرفت انقلاب ایران چون خاری است در دیده دشمنان ایران و بدخواهان برای اخلال در انقلاب مقدس ما تمام فعالیت و نیرنگهای خود را بنا بهشیوه خاص‌خودشان متوجه جوانان معصوم کرده‌اند و برای فریفتن جوانان بی تجربه‌از هیچ خرج و کوششی خودداری نمیکنند ولی آنها هرگز به‌آرزوی خود نخواهندرسیدزیرااین تبلیغات شوم درایرانیان پاک سرشت اثری ندارد با اینهمه بعید نیست آنها بتوانند تعداد انگشت شماری جوانان معصوم وطن ما را ولو برای مدت کوتاهی گمراه سازند.

اما اکثریت قریب باتفاق جوانان ایران چهره‌های فریبکاران را به خوبی شناخته‌اند و همانطور که دونفر نماینده دانشجویان حزب مردم درکنگره دیروز اعلام داشتند هرجوان ایرانی برای حفظ وطن خودو تمام مزایائیکه بدست آورده در برابر گمراه کنندگان وگمراهان پیکار کنندگان سرسختی خواهند بود.

پروفسور عدل آنگاه به مسئله حقانیت ایران در مسئله نفت‌اشاره کرد و بعرض رسانید استیفای حقوق ملت ایران از منابع نفتی واختصاص آن به اجرای برنامه های مملکت توفیقی است که منحصرا درنتیجه هدایت‌آن وجود مبارک بدست آمد ونه تنها مردم ایران بلکه تمام کشورهای صاحب نفت از آن مستفید گردیدند و ملت حقشناس ایران این عنایت‌شاهانه را همیشه بیاد خواهد داشت وارج خواهد نهاد.

مزیت انقلاب ششم بهمن

در این هنگام شاهنشاه چنین فرمودند :

صحبت و گفتگو با چنین جمعیت پرشوری که امروز از تمام اکناف مملکت در اینجا جمع شده‌اندالبته موقعیتی است دلپذیر و باعث خوشوقتی . در اینکه در انقلاب ششم بهمن ایران همه افرادکشور بارئیس مملکت‌شان سهم یکسانی دارند تردیدی نیست این مزیت ، یک مزیت عمومی است ومتعلق‌به تمام ملت . کما اینکه اسم انقلاب ایران را گاهی انقلاب ششم بهمن و گاهی انقلاب شاه و ملت میگویند.

تشکیلات شما یکی از محاسنش اینست که چه قبل از انقلاب‌ششم بهمن و چه از آن تاریخ باینطرف بدون اینکه مستقیما سرکار باشد نه فقط صفوف خود را حفظکرده بلکه میتوان گفت به جمعیت خود نیز اضافه کرده است .

لازمه حکومت مشروطه همین است که دسته‌ای سرکار باشد و تمام مسئولیت ها را قبول‌بکند و دسته‌ای دیگر نقائص‌و معایب رابازگو کند چون هیچوقت نمیشود در یک جامعه تمام‌مردم یک سلیقه و یک رای و یک‌فکر داشته باشند وحتی‌باوجودی که اینطور تمام طبقات ملت ایران در پشت سر این مواد ۱۲گانه صف بسته‌اند ولی در اجرای‌این اصول میتوانند احیانا با هم اختلاف سلیقه داشته باشند .

پس لازمه حکومت مشروطه دمکراسی حقیقی اینست که آن دسته‌ای که سرکارنیست بهمان اندازه باصول مملکتی (و در این مورد بخصوص به اصول انقلاب ایران) مومن و معتقد باشد . و اگر دراجرای کار احیانااختلاف سلیقه داشته باشد باحفظ‌صد در صدصداقت به اصول و به مملکت بتواند از کارها و جریانات و نقایص و معایبی که بنظرش میرسد انتقاد کندو آنها را بازگو نماید تا اگر دستگاه مسئولی که سرکار است‌جوابی داشته باشد بدهد واگر هم جوابی نیست در صدد رفع‌معایب (بکمک‌مخالفین خودش ولی مخالفین صدیق به مملکت) برآید .

ارقام وآمار

اجمالا و مختصرا باید به‌بینیم که در این۹ سالی که از انقلاب ایران میگذرد‌چه اتفاقاتی افتاده است ؟ هیچکس منکر حقایق نیست . منجمله خود این‌حزب (که دراقلیت یعنی صف‌مخالف قراردارد) شاید بهمان اندازه دیگران‌ترقیات چشمگیرمملکت را می‌بیند ـ ذکر میکند و از آنها دفاع میکند . والبته دیدیم که در سیاست‌های‌عالی مملکت مثل سیاست های میهنی یعنی سیاست مستقل ملی ایران سیاست دفاعی یعنی حفظ مرز و بوم این کشور کهن نه تنها همیشه باتمام ملت ایران یعنی با دسته حکومتی و سرکار هم‌آواز و همصدا بودید ، بلکه بعضی اوقات‌هم میگفتید که‌چرا بیشتر از این در تامین وسائل دفاعی مملکت کوشش‌نمیشود. ولی بهرجهت اگر درآمدسرانه ایران را در قبل از ششم‌بهمن ۴۱ با امروز مقایسه بکنید به تحولات و پیشرفت های مملکت پی میبرید .

این ارقام اختراعی نیست . ارقامی است که منتشر شده و قابل کنترل‌است و همه‌میدانند هم ما میدانیم و هم تشکیلات سازمان ملل‌متحد با آنها آشنا است .

درآمد سرانه‌بجای خود ،رشد اقتصادی معلوم است و باچند رقم مشخص حدود و اهمیت‌این پیشرفت ها کاملا ظاهر میباشد تقریبارشد اقتصادی مادرقسمت صنعت در حدود سالی ۱۷ در صد بوده است .

در قسمت برق‌این اواخر خیلی بیشتر بوده و سال گذشته به حدود ۴۰ در صد رسیده‌است بقیمت ثابت رشد اقتصادی و تولیدات کلی مملکت ایران از ۱۰ در صد متجاوز بوده است. اینها ظواهر مادی کار است.

مقایسه

اما ظواهر معنوی ـ اجتماعی که ما امروز می‌بینیم ، آزاد مردان و آزاد زنان ایران ،این در ده سال پیش ممکن نبود ، تشکیل سپاهیان‌انقلاب (مرکب از جوانهای پسر و دختر این مملکت که‌درقاصی‌نقاط مملکت از روی ایمان و عقیده مشغول خدمت‌هستند) امکان پذیرنبود. نیرو های ارتجاعی (وباز هم این اصطلاح قدیمی خودم‌راتکرار میکنم : نیرو های متفق سرخ وسیاه) مانع هر نوع پیشرفتی میشدند برای اینکه هر قدمی در این زمینه ما به پیش بر ـ میداشتیم آنها خود بخود و بلااراده اجباراً یکقدم به عقب میرفتند . در آخر این تابستان یکنفر (نمیگویم رعیت برای اینکه این کلمه از همان روز اول انقلاب ایران از بین رفت) ولی شاید حتی یکنفر اجاره‌دار هم باقی نماند یعنی هرکسی در هر زمینی که کار میکند (آن کسی که‌سابق زارع بوده) صاحب و ارباب خودش خواهد بود .

احتیاج به‌تشریح‌وضع کارگر نمی‌بینم وهمینطور در تمام‌شئون مملکتی و همه صنوف اجتماعی. هرکدام از شما از هر کجاکه می‌آئید مقایسه مختصری‌بکنید که‌وضع امروزتان درآن دور افتاده‌ترین نقطه چیست و در بهمن ۱۳۴۱ چه بود و از آن دورتر نمیروم که بگویم در زمان جنگ و اشغال مملکت چه وضعی داشتیم و یا چندسال بعد از جنگ چه وضعی داشتیم وسیاستهائی که ما را در مسئله نفت‌بوضع و شکل اواخر مرداد ۱۳۳۲رسانده بود چه بود و این موفقیتی که به آن اشاره کردید ودرسه‌ماه پیش‌حاضر شد وضع ما را بکجا رسانده است ؟

گزارشهای مملکتی

یک‌قسمت از کاری که وظیفه شماست(ووظیفه‌هر افلینی)است همین‌کاراست که خود من شبانه روز انجام میدهم من هم هر جا و هر وقت هرگزارشی در باره امور مملکت میرسد و درجائی صحبت از اشکال یا یک ایراد است . کار من انعکاس همین ایرادوخواستن مرتفع شدن این ایرادات است . ما برای این کار سازمانهائی داریم منجمله سازمان بازرسی شاهنشاهی . من باین سازمان گفته بودم که شما در واقع چشم و گوش من هستید . بروید و بهمه جا بروید و با همه کس تماس بگیرید و هیئت‌هائی‌که تشکیل میدهیدبغیر از آن نفرات متخصص ووارد بکاری که از تهران با خودتان می‌بریددرهر استان وشهرستانی از اهالی محل و از کسانی نیز که درموضوع مورد رسیدگی‌شما تخصص دارند برای‌همکاری با این‌هیئت ها دعوت بکنید . مثلا فرض بکنیم بشهر مراغه میروید می خواهید بوضع نان و گوشت رسیدگی‌بکنید . طبیعی است که درمحل باید از قصاب و نانوای مراغه‌ای دعوت کنید جزو هیئت بشوند و بکار ها رسیدگی بکنند و مطالب را روشن بکنند . البته خیلی دستگاه های دیگری نیز که اسم نمی برم دائما بمن گزارش‌میدهند برای اینکه بطور عموم تمام افراد حزب‌تان و کسانیکه‌آنهادردرجه اول‌انتخاب میکنند ویکنوع مسئولیت اضافی پیدا میکنند که آنها بنوبه خود می‌آیند وهیئت مرکزی راتشکیل میدهند (نمیدانم شما به آن چه میگوئید ،دفتر سیاسی می‌گوئید، مکتب سیاسی میگوئید ولی بهر صورت‌برای‌اینکه‌آخرین تشکیلات حزبی‌تان در جریان امور باشند تصمیم دارم بگویم که از این به بعد چه به این حرب و چه به حزب حاکمه سازمان بازرسی شاهنشاهی‌گزارشات خودش را در یک نسخه بفرستد که شما هم مطلع باشید میخواهم بگویم که‌وزارت‌خارجه ما یک خلاصه (روزانه یاهفتگی) ازتمام‌مطالبی که مربوط بسیاست ملی مستقل ایران است و رویداد های مهم بین‌المللی که باید از آن مطلع باشید در اختیارتان بگذارد . حتی بدستگاه انتظامی دستور میدهم‌که هر دو تشکیلات حزبی را از مطالبی که باید بعنوان یکفرد ایرانی بداند از لحاظ امور انتظامی از لحاظ احیانا جریانات غیر قابل قبولی که در پیش‌هست تشکیلات غیر ملی که در پیش هست مطلع بکنند حتی بدستگاه های نظامی ـ بستاد بزرگ (که آنها هم بولتن‌هایی در باره قدرت نظامی ایران و رویداد های نظامی و وقایعی که ممکن است چه بنفع ما تمام بشود چه بضرر ما تمام بشود دارند) شما را مطلع بکنند که روسای شما بحداکثر اطلاعات ممکنه‌واردباشندو آنها همینطور طبقه بطبقه تا آن آخرین نفر حزبی‌تان‌دردور افتاده‌ترین‌نقاط مملکت آن اطلاعاتی را که لازم تشخیص میدهید در یک بولتن تکثیر بکنید و بهمه جابفرستید.

یك عده گمراه

اشاره‌ای‌شد به یکده‌گمراه که البته تعدادشان کم است و خیلی هم کم است ولی این دلیل بربی اعتنائی بموضوع نمیشود ، بدو جهت : یکی اینکه واقعا حیف است که از ۳۰ میلیون جمعیت حتی چند نفری گمراه باشند . البته تصور اینکه اینها به مملکت صدمه‌بتوانند بزنند تقریبا غیر ممکن است ولی بخودشان که صدمه میزنند بخودشان که صدمه بزنند بفامیل نزدیک خودشان‌هم‌ممکن است‌لطمه‌ای وارد بشود و اصولا چرا اینطور بشود ؟

اگر این مملکتی بود که روی آن خاک مرده پاشیده بودند ، اگر مملکتی بودکه درحالت‌درجا زدن بود، اگر ممکنی بودکه اصول فئودالیته ـ اصول خان خانی‌ـ بی‌عدالتیهای اجتماعی‌ـ عدم امکان پیشرفت افراد درهر طبقه‌ای که‌باشند در آن‌حکمفرما بودیا وضعیت کارگریش‌نامناسب بود یا وضعیت های دیگرش می

گفتیم طبیعی است که یکده‌ای شاید فقط از روی احساسات وطن‌پرستی نتوانند چنین امری راقبول بکنند و بخواهند حقیقتا کمر خدمت به‌بندند و مملکت را نجات بدهندولی تعجب‌دراینست که مملکتی که دنیا آن‌را مملکت نمونه اسم‌گذاری‌کرده است‌و۱۲ ماده انقلابیش اورا با حفظ آزادی‌های فردی وانسانی باین مقام و منزلت رسانیده است در یک‌چنین محیطی در یک چنین مملکتی که حال بدین‌وضع‌است وآینده‌اوبازهم درخشان‌ترخواهد بود چطور ممکن است که اصلا در یک مغز سالم افکار منحرف وناسالم وسیاهی پیدا بشود؟ ما باید فکر بکنیم که چطور چنین چیزی ممکن‌است‌البته اگر خیلی غور وبررسی بکنیم بالاخره‌یک جاهائی میرسیم که یک عقده‌هائی ممکن است باشد و البته (استغفرالله) کسانی هستند که‌با خداهم دعوا میکنند و ایراد می گیرندکه‌چرا این را بمن‌ندادی‌ـ چرا آن‌رابمن ندادی چرااصلا اینطور کردی‌ـ بعضی‌ها طبعا حسود هستند. منتها اجتماع‌ما این را بدون اهمیت و سرسری نگیرد.نگوید«خوب، اینها‌بالاخره حداکثر چند صد نفر و یا خیلی دست بالا بگیریم چند هزار نفر که بیشتر نیستند و چنین رقمی درمقابل‌جمعیت ایران چه‌اهمیت دارد. بگذاریدسروصدائی بکنند اقتضای سنش است میگذرد‌بعد ساکت میشود» البته نمی خواهم بگویم که یکده‌ای هم این عادت رادارند که میگویند خوب‌بمن‌چه یا دستگاه خودش فکری میکندو ترتیب کاررامیدهد وجلوی‌خدای نخواسته خیانت خودش را می گیرد .

میخواهم بگویم نه اینطور نیست. این کار ووظیفه اخلاقی فردفرد شماست زیرا هرکدام از شما نسبت باین مملکت سهم کاملا مساوی دارید. این خاک، این آب، این هوا بطوریکسان متعلق بهمه شماست بعد از شما متعلق به بچه‌های شماست و نسل بعد از نسل متعلق‌بایرانی است. ما منابع طبیعی را ملی کردیم جنگل ملی است حتی مراتع بزرگ ملی است آب‌ملی است واین چیزی است که‌شاید حتی مترقی‌ترین‌ممالک دنیاهنوز باین پایه نرسیده باشند و البته مقصودم ممالک و مجامع آزاد است .

پس از آنجا که سهمی که همه نسبت به مملکت دارید مساوی است وظیفه‌ای نیز که برای حفظ این مملکت دارید طبعا مساوی است و وظیفه‌ای که در مقابل ولو عده‌ای ناچیز که از راه راست منحرف‌هستند دارید وظیفه مقابله وارشاد و (اگر لازم باشد) مقاومتی که نسبت باینها دارید آمری است طبیعی ولازم و واجب

من ناچار با امیدواریهای‌زیادی نسبت به آینده با شما صحبت میکنم چون مطالب بقدری‌واضح و روشن است و امکانات‌مملکت ما بقدری زیاد که غیراز اینکه انسان امیدوار باشد اصلا راه دیگری نیست

محکوم به پیشرفت هستیم

من در چند سال پیش گفته بودم (واتفاقا وقایع و گذشت زمان هم ثابت کرد) که‌مامحکوم به پیشرفت هستیم هر مسئله‌ای و فرضیات هر مطلبی را که در نظر بگیرید به آسانی شما را بیک نتیجه‌گیری میرساند. وقتی که در این مملکت ثروتهای‌ملی شما معین باشد وآن ثروتهای بزرگ ملی شده باشند و مطابق برنامه‌هائی بنفع اجتماع صرف بشود وثروتهای هنگفت‌نشناخته دیگری هم هنوز باشد که ما از آن حتی اطلاع هم نداریم وقتی که امکانات معدنی‌ـ کشاورزی باندازه‌ای باشد که هر فردی ولوابنکه تخصص‌هم‌نداشته‌باشد بتواند بفهمد که با پیشرفت‌زمان وانجام برنامه‌هااین‌مملکت‌بزودی بهمان مرزی که‌قبلا هم ذکرشده بود بمرز تمدن بزرگ خواهد رسید چطور میشود که انسان خوش‌بین نباشد .

اینست که باوجود تمام‌این خوش بینی ها وظیفه شما افراد ایرانی که در سازمانی ـ در دستگاهی و دراین‌موردبخصوص در حزبی هستید که مسئولیت ندارید یعنی حکومت‌را ندارید ولی وظیفه ایرانیت‌تان را باید انجام بدهید در عین خوش بینی باید مترصد پیدا کردن نقاط ضعف یا مشکلات یا احیانا معایبی که داریم باشید .

مبارزه آزادانه

عنقریب انتخابات مملکت شروع‌خواهدشد‌مسلما‌تشکیلات شما نیز کاندیدا های انتخاباتی خودش را معین خواهد کرد و وظیفه دستگاه ها خواهد بود‌که مسلما وضعیت کاملا بیطرفانه و شرافتمندانه‌ای را برای‌مبارزه آزادانه بین کاندیدا ها فراهم بکند شما هم وارد بشوید و نتیجه انتخابات هرچه شد اگر در اقلیت بودید آن وظیفه‌تان را باز هم باحرارت بیشتر باز هم باشور بیشتری ادامه بدهید.

برای این که بالاخره اساس و محرک اولیه همه این کارها یکی خدمت به وطن است یکی ارضای وجدان انفرادی شماست واین کار را با همین رویه صداقت بوطن ـ حس میهن خواهی شدید ، حس مبارزه جوئی ، واگر لازم باشدمبارزه طلبی ادامه بدهید . در مقابل دشمنان که هیچ در مقابل هر نوع ضعف و فتوری که‌مشاهده می کنید مبارزه کنید برای دفاع از منافع میهن‌تان سعی کنید صفوف خودرا فشرده تر کنید و تشکیلات خودتان را توسعه و بهبود ببخشید و پیشنهادات لازم برای‌تحرک‌بیشتر و عملی بودن بیشتر تشکیلات خودتان بدهید و بهر صورت به عنوان یکفرد حزبی و بعنوان یکنفر ایرانی وظیفه ملی‌وفردی و وجدانی خودرابخواست‌خداوند هرروز بهتر از روز پیش انجام خواهید داد.

شاهنشاه پس از ایراد این بیانات ، محل اجتماع بزرگ اعضای حزب مردم راترک گفتند.

آقای علم وزیردربارشاهنشاهی، آقای قریب رئیس کل‌تشریفات و چندتن دیگر از مقامات‌دربار شاهنشاهی ، معاونان سیاسی و اجرائی حزب مردم در سنا و مجلس شورایملی و کادررهبری حزب مذکور در این اجتماع شرکت داشتند.

آخرین اخبار از شهرستانها

سیل ٤ کودك را برد

شاه‌آباد ماکو ـ از ساعت چهار بعد از ظهر دیروز بارندگی شدیدی توام بارگبار تگرگ در شاه‌آباد ماکو و حومه آغاز شد ، و ساعتی بعد سیلاب ، ۱۵ روستای شاه‌آباد ماکو را محاصره‌کرد این بارندگی بی‌سابقه و سیل‌آسا به محصولات کشاورزی روستاهای مزبور خسارات سنگینی واردساخت و ٤ کودك در این نقاط قربانی سیلاب شدند، اجساد کودکان هنوز بدست نیامده است در بعضی نقاط ارتفاع تگرگ به۱۵ سانتیمترمیرسید! اسامی‌قراء آسیب دیده‌عبارت است از : رند ، قره‌تپه ، بابور، دیزج،هاسون، بورزج، یعقوبعلی ، جدای ، شش ارخی ، آتاکند ، ملااحمد و «انانلر» .

زمین، خانه‌ها را میبلعد!

بهمبر: زمین‌درروستای«رستم کلا» بهشهر دهان گشوده و خانه های روستائی را می بلعد !

در سطح زمین، شکافهای عمیقی ایجاد شده و خانه ها بتدریج یکی پس ازدیگری در دل زمین فرو میرود ، ساکنان‌این خانه ها، منازل خود را تخلیه کرده و دسته دسته ، خانه وکاشانه خود را ترك میکنندوبدهکده‌های اطراف کوچ میکنند ، درحال حاضر ٥ خانه روستائی در این دهکده در حدود سی سانتیمتر فرونشسته است ، روستای مذکور در ده کیلو متری بهشهرواقع شده‌است

قاتل ، محکوم شد

تبریز : مردی باتهام قتل پسرعموی خود در دادگاه جنائی آذربایجان شرقی محاکمه‌شد وبه ده سال‌زندان و پرداخت مبلغ چهل هزار تومان ضرر و زیان ، شاکیان خصوصی ، محکوم گردید .

محکوم که حیدرعلی نام دارد ، متهم بود ده ماه پیش در قریه «دوه‌چی» ملک کندی برسر اختلاف ملکی وآبیاری زمین ، پسرعموی خود اصغر محمدی را بضرب بیل بقتل رسانده است .

حمله‌متهم به‌وکیل !

شیراز: متهم به قتل در دادگاه بطرف وکیل مدافع شاکیان خصوصی حمله‌کرد وفریاد کشید: «می‌کشمت !» این ماجرا در جلسه امروز دادگاه شعبه‌یک جنائی‌شیراز که بمنظور محاکمه «محمد علی پلنگ‌افکن» تشکیل شده بود اتفاق افتاد. وی متهم است که در حدود سه‌ماه‌قبل جوان۱۸ساله‌ای بنام «مسعود نماینده» را بضرب چاقو کشته است .

در بازار تهران

افزایش مصرف چای

بازار چای در بهبود نسبی و فصلی و بخصوص از نظرقاچاق از امنیت بیشتر برخوردار است .

چای بهاره هنوز به‌بازار عرضه نشده و یا اگر عرضه شده باشد، هنوز برای مصرف در معرض فروش گذارده نشده است .

امسال‌چای بهاره‌کمی دیرتر چیده شده و معمولا دو ماهی فرصت لازم است تا چای‌بهاره آماده مصرف باشد . بهمین جهت تا اواخر خرداد انتظار عرضه برای مصرف وجودندارد اما معاملات اخیر باعث شدکه این چای هم قیمت بیشتری در بازار پیدا کند و هم معاملات روی آن گرم است .

مصرف چای هم به علت فصل، کم وبیش افزایش یافته است، امانکته جالب کمبودچای قاچاق در بازار است .

سالها چای قاچاق نبض‌بازار را در دست داشت و صندوق صندوق وارد بازار میشد و در نتیجه همیشه چای‌وارده‌درمقابله با چای قاچاق دچار تزلزل و خطر بوده ولی اخیرا به علت مبارزه شدید با کالای قاچاق در مرزهای جنوب و شرق،چای قاچاق کم شده است .

نکته دیگری که‌در بهبود نسبی بازار چای اثر داشت موضوع بسته‌بندی‌اخیر سازمان چای و جور تحویل دادن چای خریداری وارد کنندگان می‌باشد .

متاسفانه درگذشته‌چای این سازمان بعلت نداشتن دستگاه «سرت» و عدم توجه علمی به بسته‌بندی ، اکثرا نامرغوب و ناجور بود ودر نتیجه همیشه با قیمت کمتر از نصف حقیقی در بازار مورد معامله قرارمیگرفت اما معاملات اخیر باعث شدکه این چای هم قیمت بیشتری در بازار پیدا کند و هم معاملات روی آن گرمترشود و درنتیجه ضرر وارد کنندگان از این‌راه کمتر گردد .

چای درحال حاضر باچنین بهبود نسبی جریان فصلی خود را میگذارند.در زمینه‌بسته‌بندی دولتی و بخش خصوصی هردو تحول فراوانی پیداشد که‌آنهم در بهبود بازار چای داخله و چای مخلوط موثر بوده‌است.

صدها نفر از دست چپی‌ها

بقیه‌از صفحه ۳

در جریان محاکمه «محمد ایلی‌سیوک»ماضی دادگستری که ازطرف‌خانواده «عمرانیا» به سمت وکیل مدافع‌انتخاب شده بود حاضر نشد ازموکل خوددفاع کند .

وکیل مدافع عمر گفت که گروههای‌افراطی‌دست‌راستی اورا به مرگ تهدیدکرده‌اند. وکیل مدافع ترک گفت هدف من این بود که ثابت کنم‌عمر مرتکب قتل نشده است و با قبول دفاع از موکل خود نمی‌خواستم از ایده‌ئولوژی‌او دفاع کنم ولی‌گروههای دست راستی افراطی‌تهدیدکرده‌اند که اگر به دفاع ازمتهم ادامه دهم جانم به خطر خواهد افتاد واز این‌رو حاضر نیستم از عمر دفاع کنم .

قرارداست دادگاه روزپنجشنبه رای خود را درباره «عمرانیا» اعلام کند .

از طرف دیگر محاکمه دو روزنامه‌نگار ترک بنام ایلخان سلوك واوکتای مدیر وسردبیر روزنامه «جمهوریت» از دیروز در دادگاه شماره ۲ نظامی آغاز شد . این دو نفر به اتهام اهانت به نیروهای امنیت ممکن است از دو تا ۱۶ سال زندان محکوم شوند .

رد کردند

مقامات ترکیه باردیگر تهدید چریك‌های شهری رباینده‌دیپلمات اسرائیلی را رد کرده ، اقداماتی درمقیاس کشوری برای سرکوبی چریکها و یافتن دیپلمات مزبور آغاز نموده‌اند .

دولت ترکیه که در ۱۱ ایالت حکومت نظامی‌دارد دست به‌توقیف عده زیادی زدهو اعلام کرده‌هرکس دربرابر توقیف مقاومت کند با گلوله از پا درخواهد آمد .

«سعدی کوچاس» معاون نخست وزیر ترکیه اعلام کرد : رهبر رباینده‌گان در استانبول دستگیر شده ، اما توضیحات بیشتری‌نداد. گفته میشود وی «احیاءیالین» نام دارد و دانشجوست . با این همه اقدامات وسیع پلیس و نظامیان برای آزادکردن‌دیپلمات اسرائیلی ادامه دارد .

عده‌ای‌ازرهبران حزب‌مارکسیستی کارگر ترکیه‌نیز توقیف‌شده‌اند.این عده جزو لیست ٤۹ نفری بودند که فرماندار نظامی استانبول‌حکم بازداشت آنها را صادر کرده بود.

«یاسرکمال» نویسنده ترکیه‌که رمانهایش درباره استثمار دهقانان ترکیه توسط ملاکین در خارج‌از ترکیه شهرت یافته نیز جزو توقیف شدگان است .

در نقاط دیگر کشور نیز عده زیادی توقیف شده‌اند از جمله ٤۱ نفر در قونیه ـ ۷۳ نفر درقیصری‌ـ ۳۰ نفر در غازیان‌تل ـ شش نفر در اسکی شهر و ۳۰ نفر در دیار بکر .

گفته میشود اکثر دانشجویان و معلمان متهم به فعالیت تروریستی با سازمان ارتش نجات ملی‌ارتباط دارند .

دیروز فرماندار نظامی استانبول لیست ۱۶ نفردیگر را که‌بمناسبت ربودن دیپلمات اسرائیلی تحت تعقیب‌اند منتشر کرد. دونفر از این عده اسامی عربی دارند .

مقامات ترکیه‌میگویند مائوئیست های ترکیه در اردوگاه‌های چریك های فلسطین در سوریه و نقاط دیگر تربیت چریکی دیده‌اند و بعید نیست مشاورانی از اعراب داشته باشند .

بقرار اطلاع رسیده از ترکیه سه نفر دانشجوی ایرانی مقیم آستانبول باسامی‌صمدتاج‌کریمی، خسرو خاقانی‌و پرویز پاشائیان باتهام داشتن کتاب تئوری مائو وبعضی‌انتشارات‌دیگر کمونیستی از طرف حکومت نظامی ترکیه توقیف شده‌اند.

راهنمای تنظیم برگ اطلاعات

۱ـ نام و مشخصات باید طبق مندرجات شناسنامه و بطور کامل نوشته شود .

۲ـ شماره کارمندی همان شماره مستخدم میباشد که در ردیف۱ احکام تطبیق و تبدیل مرحله اول قانون استخدام کشوری‌قیدشده‌است.

۳ـ در مقابل سئوال ردیف ۹ نوع آموزشگاه باید بطور واضح نوشته شود. مثلا: دبیرستان. دبستان کودکستان. هنرستان‌ودانشسرا

٤ـ منظور از سمت استخدامی در بدوورود بخدمت (ردیف ١٤) عنوان شغلی است که در ابلاغ استخدام اولیه قید گردیده است. مثلا: آموزگار ـ دبیر ـ هنرآموز ـ استادکار.

٥ـ درمقابل (ردیف ۱۵) تاریخ احراز اولین شغل آموزشی قید خواهد شد .

٦ـ هرگاه صاحب تصنیف یا تالیفاتی هستید ویا موفق باراٴئه‌روش وفنونی درامر آموزش وپرورش وغیره شده‌اید عنوان وشرح آن‌رابطور اختصار درمقابل ردیف (۲۱) بنویسید .

۷ـ در ستون (۲۷) دوره‌های کارآموزی با ذکر نوع و مدت آن قید خواهد شد. مثلا اگر دوره کارآموزی دبیری یا کلاس ۲٤۰ ساعتی را گذرانده‌اید نوع و تاریخ ابتداء و انتها و مدت آن را صریحا مرقوم دارید

۸ـ منظور از ماموریتهای تحصیلی یا مطالعاتی ستون (۲۸) ماموریتهائی است که بااستفاده از بورسهای تحصیلی داخلی یاخارجی باحقوق یا بدون حقوق انجام گرفته ودر صورتیکه تمام یا مدتی از ماموریت بااستفاده از مرخصی بدون حقوق بوده مدت مرخصی بدون حقوق درستون (۳۱) هم قید خواهد شد .

۹ـ منظور ازمرخصی‌های استعلاجی صعب‌العلاج مندرج درستون (۳۰) مرخصیهای طویل‌المدتی است که برای بیماریهای صعب‌العلاج از قبیل: سل ـ سرطان ـ جنون و غیره مورد استفاده قرار گرفته‌است.

۱۰ـ در ستون (۳۱) فواصل خدمت باذکر علت قید خواهد شد مانند ترک خدمت ـ کناره‌گیری ـ انفصال موقت ـ انتظار خدمت (با عدم رضایت یا مقتضیات اداری)

۱۱ـ در ستون (۳۲) نوع محکومیت اعم از توبیخ ـ کسر حقوق ـ انفصال موقت ـ یا محکومیتهای کیفری برطبق‌آراء صادره ازدادگاههای اداری یا مراجع قضائی باید نوشته شود.

وزارت آموزش و پرورش

اداره آموزش وپرورش : استان / شهرستان / ناحیه

برگ اطلاعات برای اجرای مرحله دوم قانون استخدام‌کشوری

«کارکنان آموزشی»

۱ـ نام خانوادگی	۹ـ نوع و نام آموزشگاه	۱۷ـ شغل فعلی (پست سازمانی)	۲۲ـ حقوق پایه ریال
۲ـ نام	۱۰ـ محل‌آموزشگاه : شهر بخش روستا	۱۸ـ ساعات تدریس هفتگی	۲۳ـ تفاوت تطبیق ریال
۳ـ نام پدر	۱۱ـ آخرین مدرك تحصیلی ورشته‌آن	۱۹ـ گروه وپایه فعلی : گروه ـ پایه ـ	۲٤ فوق‌العاده قتی ریال
۴ـ شماره شناسنامهٔ ومحل صدورآن	۱۲ـ تاریخ اخذآخرین مدرك تحصیلی	۲۰ـ مدت‌خدمت‌زیرپرچم : ازتاریخ تا تاریخ	۲۵ـ فوق‌العاده اضافه‌کار ریال
۵ـ تاریخ تولد	۱۳ـ تاریخ ورود بخدمت	۲۱ـ تألیفات ـ تصنیفات ـ روشهای علمی وغیره :	۲۶ـ ریال
۶ـ جنس مرد ☐ زن ☐	۱٤ـ سمت استخدامی در بدو ورود بخدمت		جمع
۷ـ شماره کارمندی	۱۵ـ تاریخ اولیه اشتغال بشغل آموزشی		
۸ـ شماره کارگزینی	۱۶ـ شغل درپایان اسفند ماه ۱۳۴۹		

۲۷ ـ دوره های کارآموزی

نام دوره	ازتاریخ	تاتاریخ	مدت

۲۸ـ مأموریت تحصیلی یا مطالعاتی

نوع و محل	از تاریخ	تاتاریخ	مدت

۲۹ـ مرخصیهای بدون حقوق

ازتاریخ	تا تاریخ	مدت

۳۰ـ مرخصیهای استعلاجی صعب‌العلاج

ازتاریخ	تا تاریخ	مدت

۳۱ـ فواصل خدمت

علت	ازتاریخ	تا تاریخ

۳۲ـ محکومیتهای اداری یا کیفری

علت	شرح

محل امضاء صاحب برگ اطلاعات

مندرجات این برگ با پرونده ومدارك موجود مطابقه شده وصحت‌آن مورد تأیید است : مسئول کارگزینی

مدیرکل / رئیس اداره آموزش و پرورش

توضیح : ردیف های ۲۹ ـ ۳۰ ـ ۳۱ ـ ۳۲ منحصراً توسط اداره آموزش وپرورش بامسئولیت شخص مدیر کل یا رئیس اداره تهیه میشود

برنامه دنباله مسابقات قهرمانی فوتبال باشگاههای تهران

بازنده ایران ما و اقبال از دسته دوم برای احراز مقام سوم و چهارم ساعت ۳ بعداز ظهر .

دیهیم ـ بانك‌ملی ساعت ٥ بعد از ظهر

تاج ـ آتش‌نشانی ساعت ۷ بعد از ظهر

پنجشنبه ۳۰ر۲ر۵۰ (فردا)

در استادیوم امجدیه

صفحه ۱۸
اطلاعات
چهارشنبه
۲۹ اردیبهشت‌ماه

قاتل به ۱۵ سال حبس محکوم شد

تنه زدن خیابانی قتل آفرید

قاتل در دادگاه نزاع را تائید، ولی قتل را انکار کرد

محمودحسین پورمرد جوانی که بارسال در شهرری رسول گلشناس را کشت در دادگاه منکر قتل شد، ولی نزاع با رسول را انکار نکرد.

محاکمه محمود از دیروز در شعبه ۲ دادگاه جنائی تهران به ریاست آقای دکتر شیخ‌نیا آغاز شد.

دادستان برای او طبق ماده ۱۷۱ ناظربه ماده ۱۷۰ تقاضای مجازات اعدام کرده است زیرا با اینکه قتل ضمن نزاع رخ داده چون محمود از «آلت قتاله» در آن استفاده کرده است مجازات مندرج در ماده ۱۷۰ برای او در نظر گرفته شده است.

در جلسه دیروز دادگاه، پس از قرائت کیفرخواست، سئوالات رئیس دادگاه از متهم آغاز شد:

رئیس: شما متهم به قتل‌رسول هستی آیا این اتهام‌را قبول داری؟

متهم: من‌قاتل نیستم و رسول‌را نکشته‌ام.

رئیس: آیا موقع عبور ازخیابان به مقتول که با همسرش قدم میزد تنه نزدی؟

متهم: من رسول و عیالش را نمی‌شناختم و برخوردی با آنها نداشتم.

رئیس: تو در بازپرسی گفته‌ای که روز حادثه به قصابی بازار شهرری رفتی و از آنجاکاردی برداشتی و وارد نزاع شدی، ولی بعدنفهمیدی که چه شد و کارد به چه کسی خورد در این مورد چه میگوئی؟

متهم: در بازار دعوا شده بود، کاردی از قصابی برداشتم نه برای اینکه با آن کسی را بکشم، ولی هنگامی که وارد نزاع شدم زیر دست من زدند و کارد از دستم پرت شد و دیگر نفهمیدم چه شد!!

رئیس: تو قبلا مقتول را دیده بودی؟

متهم: من او را نه دیده بودم و نه می‌شناختم روز حادثه اولین بار بود که او را میدیدم.

رئیس: محتویات پرونده حاکی از این است که شما روز حادثه به‌مقتول تنه‌زدی، به‌طوری‌که‌پاکت انگور از دست او برزمین افتاد و این‌امر موجب نزاع‌بین شماشد در این مورد چه میگوئی؟

متهم: آن‌روزبه‌من اطلاع‌دادند که‌برادرم بامردی بنام رسول‌دعواکرده است من برای دفاع‌از برادرم از یک‌قصابی‌کاردی‌برداشتم ووارد نزاع‌شدم و دیگر نمیدانم چه‌شدکه‌گفتند رسول رسول کشته شده‌است.

رئیس: عزت‌توکل‌شاگردقصاب میگوید تو به مغازه او پریدی وبازور کاردقصابی را برداشتی و به خیابان دویدی و از پشت سر به دستتان هم بخون آغشته بود، در این مورد چه میگوئی؟

متهم: همانطور که گفتم منکر برداشتن کارد از قصابی ومداخله در نزاع برادرم‌و و رسول نمیشوم، ولی نمیدانم رسول‌راچه کسی کشته است.

رئیس: رسول حمله کردی چه میگوئی؟

متهم: عزت دروغ میگوید او خودش کارد رابمن داد!!

رئیس: پزشکان نظر داده‌اند که کاردازپشت وارد بدن رسول شده‌وربه‌او را پاره کرده است؟

متهم: گفتم من کاردرا نزدم.

در جلسات دادگاه، پدر وهمسرمقتول نیز حضور داشتند. عکس،هنگامی برداشته شده است که کودک «مقتول» در دامان مادرش‌که به مذاکرات دادگاه گوش‌میکندبه‌خواب رفته است. روز حادثه، مقتول (رسول گلشناس)باهمسرش‌از خیابان عبور می‌کرد که به اوتنه زده شد ونزاع درگرفت.

محمود حسین پور

در جلسه امروز دادگاه‌وکیل مدافع متهم از او دفاع کرد و پس‌از اخذ آخرین دفاع قضات دادگاه وارد شور شدند.

در جلسات محاکمه محمود جندین دانشجوی‌دانشکده پلیس که‌برای‌کارآموزی به دادگستری آمده‌اندحضورداشتند. خانواده مقتول تقاضای ۷۰ هزار تومان ضرر و زیان کرده‌اند

آخروقت امروز قضات شعبه ۲ دادگاه جنائی تهران متهم را به ۱۵ سال حبس با اعمال شاقه محکوم کردند.

سابقه حادثه

ساعت هشت بعد ازظهر ۱۳ مرداد پارسال رسول گل شناس که در میدان امین‌السلطان کار میکرد به‌اتفاق همسرش از خیابان احمد تبریزی شهرری میگذشت.

مقابل کوچه زنگنه محمود حسین‌پور که با شتاب قصد عبوراز عرض خیابان‌راداشت به رسول برخورد کرد وبراثر تنه خوردن رسول، پاکت انگوری که بدست داشت‌روی زمین افتاد و انگورها درکف خیابان پخش شد.

این حادثه‌که اراده‌هیچیک ازدوطرف در بوجود آوردنش مداخله نداشت، سبب شدکه میان آن‌دو مشاجره‌ای روی دهد که به‌زد وخوردشان منجر شود.کسبه محل،رسول و محمود را که برادرش نیز به‌کمکش آمده بود از هم‌جدا کردند. ظاهرا نزاع فیصله یافته بود که ناگهان محمود خود را به قصابی خیابان رسانید کاردبلندی رابرداشت وبه‌دنبال‌رسول‌دوید وضربه‌ای به‌او زد که جان‌سپرد.

گزارشی درباره یك ازدواج عجیب

۱۳ سال زندگی بازن ناسازگار ازترس «مهر» سنگین !

یك مرد ۳۷ ساله که برای جدا شدن از همسرش به دادگستری آمده بود میگفت:

۱۳ سال قبل موقعی که ۲۴ ساله بودم یك شب در جریان یك‌مهمانی خانوادگی‌از من‌تقاضا شد که دختری را که در آن مجلس حضور داشت به خانه برسانم.

دختر ۲۰ ساله بنظر می رسید قیافه‌ای استخوانی و رنك پریده داشت.

او را دراتومبیل خود سوار کردم تا به منزلش برسانم.

ضمن‌راه‌گفت‌که‌پدر وبرادران متعصبی دارد و همین تعصب سبب شده است که جرات نکند تاپایان مهمانی بماند.

دلم‌به‌حالش سوخت وهمچنان که درفکرش بودم‌وپیش خود او را دختری بدبخت و مقید می دانستم ناگهانی اتومبیلی مثل «جیمز‌باند» جلویم پیچید و چند مرد از آن پیاده شده و بامشت های گره‌کرده محاصره‌ام‌کردند.

دختر مورد بحث خود را به کف اتومبیل انداخت وفریاد زد اینها برادرانم هستند.

فورا از اتومبیل پیاده شدم و درحالی که از ترس به آنان تعظیم می کردم ظرف چندثانیه سریعا جریان را گفتم و چون آتش غضبشان خاموش نشد گفتم که اصولا درنظر دارم فردا به‌خواستگاری خواهرشان‌بروم.

آنهامرا تاخانه اسکورت‌کردند ودرآنجا جریان‌رابرای پدرشان نیز گفتم و از ترس، روز بعد به خواستگاری دختررفتم و اورا بایك «مهر صد هزار تومانی» عقد کردم.

تنها دلخوشی من این بودکه این‌چنین دختری خیلی خانه‌دار و به اصطلاح «زندگی کن و بی‌سرو صدا» است،ولی تصورم اشتباه بود، زیرا در همان اولین هفته ازدواج متوجه شدم که او ناسازگارترین زن دنیا است، ولی از ترس مهرسنگین نمیتوانستم طلاقش گویم و هربار که از او ایراد میگرفتم مرابا به «اجرا گذاردن مهر» خود تهدید میکرد، بطوری که تا این هفته‌که۱۰۰ هزار تومان را بدست آوردم مطیعش بودم و تحملش میکردم.

داستان این پول نیز جالب است ۱۵ سال قبل زمینی را به اقساط۱۴ هزار تومان‌خریداری کرده بودم و هفته قبل آنرا به ۹۵ هزار تومان فروختم و اگر قطعه قطعه‌ام بکنند حاضر نیستم بااین زن که نه‌خوشگل است‌و نه خوش اخلاق به زندگی خود ادامه بدهم.

پس از چند روز تلاش

رازجنایت کاروانسرا سنگ قم‌فاش‌شد

یک راننده تاکسی در قم باتهام قتل مردی بنام یحیی جعفری که جنازه وی چند روز پیش در نزدیکی کاروانسرا سنك واقع در ۱۴ کیلومتری جاده قم ـ طغرود کشف شد، بازداشت گردید.

جنازه مقتول که درآن‌تاریخ هویت وی‌شناخته نشده‌بود، با انجام تشریفات قانونی دفن گردید و مامورین در صدد دستگیری قاتل یا قاتلین بودند که دیروز حاج بابا جعفری به آقای موسوی بازپرس شعبه اول دادسرای قم مراجعه کرد و گفت برادرش یحیی جعفری ۳۰ ساله اهل «کاج محمدآباد» ساکن قم، گذر یعقوب از چند روز پیش‌خانه بازنگشته‌است.

پس‌از تحقیقاتی که در این مورد بعمل آمد، معلوم گردید جنازه‌ای‌که درنزدیکی‌کاروانسرا سنك پیدا شد، متعلق به یحیی است‌بانو «تاج‌ماه» همسر مقتول با قرار بازپرس‌بازداشت شد تا علت‌این‌قتل معلوم گردد.

پس‌از یک سلسله تحقیقات، مردی بنام علیمراد سعادتی راننده تاکسی در مظان اتهام قرار گرفت و دیروز وسیله مامورین کلانتری ۲ قم باتهام قتل یحیی دستگیر گردید.

علیمراد سعادتی به قتل یحیی اعتراف کرد و گفت: از مدتها قبل من نقشه قتل یحیی را طرح‌کرده‌بودم، ولی‌فرصتی دست نمیداد که نقشه خودرا به مرحله اجرا بگذارم. چند روز پیش در یکی از خیابانهای قم به او برخوردم و گفتم، میخواهم به طغرود بروم ولی به‌تنهائی میترسم، مرا همراهی کن. یحیی قبول کرد و سوار تاکسی من شد. من بطرف طغرودحرکت‌کردم. در نزدیکی کاروانسرا سنك تاکسی‌را متوقف کردم. به یحیی گفتم موتور ماشین داغ کرده است پیاده شو سیگاری بکشیم و بعد براه خود ادامه دهیم. از تاکسی پیاده شدیم، سیگاری به یحیی تعارف کردم وقتی او مشغول آتش زدن سیگارش بود با کارد بطرف او حمله کردم. ولی‌یحیی فرار کرد. اورا تعقیب کردم و دو ضربه کارد از پشت به او زدم و وی را به قتل رساندم علیمراد درمورد انگیزه این‌قتل گفت که یحیی با همسرم رفت و آمد داشت.

برنامه آینده

سینما ایفل

قصه‌ای از عشق

طلوع

«نیلوفر» هنرپیشه فیلم خواهرش‌را کتك زد

صبح امروز نیلوفرهنرپیشه فیلم‌های فارسی برسراختلافات خانوادگی با خواهرش «کبری» به‌نزاع‌پرداخت و اورا مضروب ساخت «کبری» از دست نیلوفر و شوهرش «فرخ ساجدی» به پاسگاه ژاندارمری ضرابخانه شکایت‌کرد و مامورین این‌دو را به پاسگاه احضار کردند پزشک قانونی پس‌از معاینه کبری، برای وی ۱۲ روز طول درمان تعیین‌کرد. در اینمورد‌پرونده‌ای تنظیم شد وبه دادسرای‌شمیران ارسال گردید.

آیا بفکر تامین آتیه هستید؟
آینده را روشن وامیدوار میبینید؟
به آتیه خانواده و کودکان خود فکر کرده‌اید

میخواهید

دردوران پیری زندگی‌آسوده‌ومرفهی داشته‌باشید؟
دست‌تمنی‌و استعانت بسوی دیگران درازنکنید؟
نورچشمان شما ازتحصیلات کافی و شایسته بهره بگیرند؟
رفاه خانواده شماازهرجهت تامین و گرفتارمشکلات‌مالی نشوند

پس

نزد شرکت سهامی بیمه امید بیمه عمر شوید.
برك بیمه عمر ضامن سعادت ورفاه آتیه‌خانواده شما خواهد بود.

بیمه‌امید

نور اطمینان خاطر به شما می بخشد
تهران خیابان شاهرضا ـ روبروی فرصت
پلاك ۴۶۱ قسمت بیمه عمر

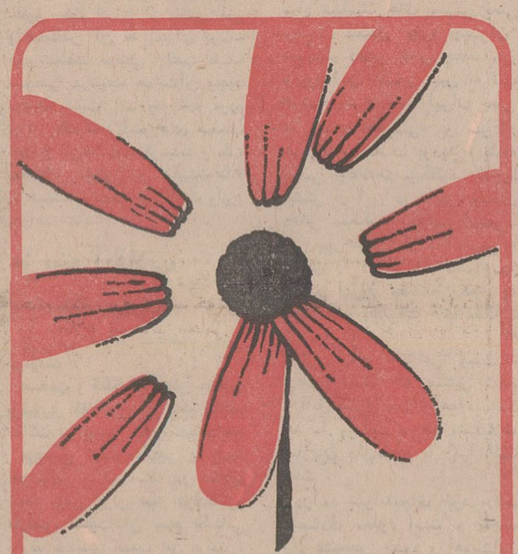

فقط
۲ روزدیگر فرصت دارید
تا با افتتاح حساب پس انداز در
بانك بازرگانی ایران
درقرعه کشی جایزه یکسال
هرروز ۵۰۰ تومان
شرکت کنید

مسافرت باتورهای ایرانین اکسپرس شایسته‌شخصیت‌شماست

ایرانین اکسپرس بااعلام برنامه گردشهای دسته‌جمعی تابستان ۱۳۵۰ فصل توریستی خودرا آغاز میماید

۴هفته در۴شهر	قیمت	۶۵۰۰	تومان
گردش تابستانی	،،	۶۹۸۰	،،
گردش درشمال اروپا	،،	۷۱۵۰	،،
گردش درجنوب اروپا	،،	۷۸۵۹	،،
گردش درشمال‌وجنوب	،،	۸۶۲۸	،،
گردش درامریکاوکانادا	،،	۸۹۹۰	،،

قسمت آموزش ایرانین اکسپرس «برنامه گردش‌وآموزش» (تدریس‌رایگان درمحل) خودراکماکان انجام‌خواهد داد.

ایرانین اکسپرس برای رفاه خانواده‌ها و یا گروه‌های بسیرازده نفر بسورهای اختصاصی مطابق سلیقه و خواست مسافرین برپا خواهد داد

ایرانین اکسپرس هزینه تور ومعارج تحصیل کدرنامه مسافرین محترم را به اقساط ۱۲ و ۲۴ ماهه با بهره‌بانکی دریافت خواهد کرد

ایرانین اکسپرس

خیابان ولیعصر شماره ۶ تلفنهای ۴۵۵۱۲ ـ ۴۵۷۹۴ ـ ۶۶۴۶۲۷ ـ ۶۶۸۷۲۳

یا به آژانس مسافربری خودمراجعه‌فرمائید

آفتاب جاویدان
رقص عالم
نادیاجمال
با گل تن های پاریسی و کره‌ای و مصری همراه
«استیو» خواننده توانای ارمنی
در کوپاکابانا
کوپا کابانا کاباره مجلل خانواده‌های محترم
تلفن ۶۶۷۵۱۹
خیابان تخت جمشید غربی

از امشب فقط در
سینما رویال
چیچو و فرانکو
در فیلم سینماسکوپ و رنگی

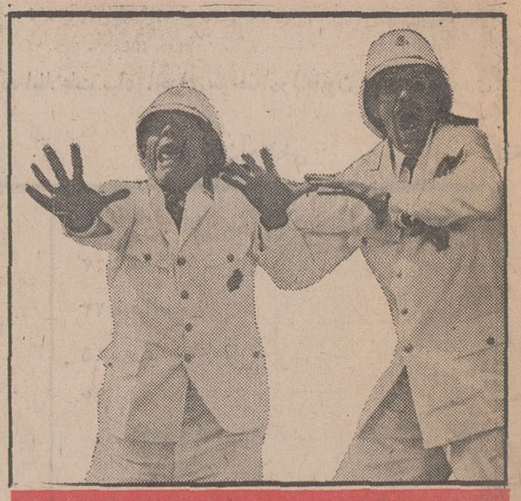

دومأمور راهنمائی

منوچهر صادقپور
تقدیم میکند
درشکه‌چی
سناریست و کارگردان
نصرت کریمی

آغاز چهارمین هفته نمایش اصیل‌ترین فیلم ایرانی

فقط در سینما کسری

درشرایط متعارف فیلم فارسی فیلم «درشگه‌چی»،فیلمی واقعاقابل دیدن‌ـتحسین کردن واندیشیدن است.

عزت‌اله انتظامی

درشگه‌چی فیلمی است صددر صد ایرانی‌وصمیمی که باید آن رادید وتهیه کننده وکارگردانش را تشویق کرد برای اینهمه صمیمیت و سادگی‌بالاخره فیلمی است که باید از آن دفاع‌کرد بخصوص در شرایط امروز فیلمسازی.

بهروز وثوقی

کاش سینمای ایران از خیلی پیش باچنین شکل و پرداختی شروع میشد. درشگه‌چی فیلمی است که‌بیننده را بفکر وامیدارد که سینمای ایرانی چه هست و چه باید باشد. کریمی مسئولیت بزرگی را بعهده گرفته و موفق شده است.

جلال مقدم

حقیقت گرائی که من در حوادث فیلم «درشگه‌چی» دیدم آنقدر صمیمیت و وفاداری به سنت ها داشت که من خود را مستاجرآن خانه‌حس میکردم نه تماشاچی

ایرن

باتماشای‌فیلم‌درشگه‌چی آنچنان تحت تاثیر فیلم بویژه تیپ درشگه‌چی قرار گرفتم که بی‌اختیاربخودگفتم ایکاش‌کریمی این فیلم‌راقبل از کارگیری من از عالم سینما ساخته بود.

تقی ظهوری

درشگه‌چی را تحسین میکنم بخاطر صمیمیت کارگردان و شجاعت تهیه کننده‌اش.

منوچهر کیمرام ـ نویسنده

مجالس ترحیم

تشییع جنازه

فرماندهی اردنانس نیروی زمینی شاهنشاهی درگذشت **سرهنگ مهندس سید مرتضی مهدوی** را درلندن باستحضار میرساند . مراسم تشییع جنازه آنمرحوم ساعت ۳ بعد از ظهر روز شنبه اول خرداد ماه ازمسجد قائم واقع درخیابان‌سعدی شمالی بعمل خواهد آمد .

سرلشگر وشمگیر

فوت نابهنگام سرکار سرهنگ مهندس سید مرتضی مهدوی را در لندن باطلاع اقوام و دوستان میرسانیم . مراسم تشییع جنازه رسمی آنمرحوم ساعت ۳ بعد از ظهر روز شنبه اول خرداد از مسجد قائم واقع در خیابان سعدی شمالی بعمـل خواهد آمد .

خانواده‌هـای : مهدوی . مشکوتی . حقیقی . کدیور . مساعـد . طارمی . وثوق . رکنی‌پـور . خسروی . ریـاحی . قائم‌مقامی . صدوقی . شیرزاده . پور پزشک

آ ـ ۱۱۳۹۸

باکمال تاسف درگذشت شادروان تیمسار سرتیپ **مرتضی شاهین‌فر** را باطلاع عموم میرساند مجلس ترحیم آن مرحوم از ساعت ۱۵ الی ۱۷ روز پنجشنبه ۳۰ر۲ر۵۰ در مسجد مجد منعقد خواهد شد.

اداره مهندسی نیروی زمینی شاهنشاهی

آ_۵۴۰۹

بانهایت تاسف درگذشت **بانو قمرتاج شبدیز** همسر مرحوم شریف شبدیز را باطلاع بستگان و دوستان میرساند، مجلس ترحیم مردانه و زنانه از ساعت ۳ الی ۵ بعدازظهر شنبه اول خرداد ۱۳۵۰ در خانقاه صفیعلیشاه منعقد میباشد.

خانواده های شبدیز ـ سپهر ـ قدس شریفی ـ سرتیپ لشگری ـ سپهبد ناصرعلوی مقدم ـ دکتربدیعی ـ مستشار ـ سپهبور ـ مدرسی ـ فرخندمپی ـ هاشمی نژاد ـ لطفی ـ زندیه ـ ستایش

آ ـ ۵۵۰۹

مصیبت وارده را بعموم بازماندگان آنمرحومه تسلیت میگوئیم .

با کمال تاسف و تاثر فراوان درگذشت شادروان **حاج سیدعزیزالله سراندوهیان** را باطلاع عموم دوستان و آشنایان میرساند . مجلس ترحیم آن‌فقید سعید بنابه وصیت آن‌مرحوم در مسجدشخصی‌خود واقع‌درخیابان‌هاشمی چهارراه جیحون مسجد سید عزیزالله اردبیلی روز پنجشنبه سی‌ام اردیبهشت از ساعت ٤ تا ٦ بعداز ظهر برگزار میشود . مجلس ترحیم زنانه همان روز در همان ساعت در منزل شخصی آن‌مرحوم واقع در سه‌راه اکبرآباد ـ کوچه اسکندری پلاك ۵۸ منعقد می شود .

حاج میرخلیل ارشادی ، سرتیپ دکتر علی مرادی ، دکتر علی ارشادی ، اکبری ، جنکوك ، بیات ماکوئی ، وکیلی، اخوان، جلائی، حسین مرادی، حکیمی ، تهرانی.

آ_۱۱٤۱٦

بدین وسیله فوت ناگهانی فقید سعید مرد نیکوکار **حاج سید عزیزالله سراندوهیان** را باطلاع عموم می رساند . مجلس ترحیم آن مرحوم روز پنجشنبه ۳۰ اردی‌بهشت ماه از ساعت ٤ تا ٦ بعداز ظهر در مسجد آن مرحوم واقع در خیابان هاشمی چهارراه جیحون برگزار میگردد .

الاحقر حاج سیدعلی‌اصغر خوئی ، الاحقر حاج سید کریم موسوی ، الاحقر حاج سید بیوك موسوی شربیانی ، الاحقر حاج سید محمدحسین موسوی ، حاج سید محسن ملیحی ، حاج سید فاضل شربیانی ، حاج سیدحسن‌شربیانی، حاج قدرت پیرعسکری ، حاج مجید ، حاج عباس امن‌زاده، حاج نوروزی ، حاج سرابی ، حاج شهامت ، حاج‌خواجوی، حاج ابوالقاسم عسکری ، حاج ترابی

آ_۱۱٤۱٦

بعموم افراد خانواده های عزادار بویژه بازماندگان آن مرحوم مصیبت وارده راتسلیت میدهیم

بانهایت تاسف درگذشت **بانو بتول سرخوش** مادرگرامی خانم دکتر پریوش سرخوش کارمند عالی رتبه این وزارت را باطلاع میرساند مجلس ختم زنانه و مردانه از ساعت ۵ر۵ الی ۵ر۷ بعد ازظهر روز شنبه ۱ر۳ر۵۰ در خانقاه صفی علیشاه برگذار میگردد

آ ـ ۵۵٤۱ **وزیر کار و امور اجتماعی**

بانهایت تاسف درگذشت ناگهانی **بانو بتول سرخوش** مادر هم مسلك گرامی خانم دکتر پریوش سرخوش عضو شورای مرکزی حزب را باطلاع عموم میرساند .

مجلس ترحیم زنانه و مردانه آنمرحومه از ساعت ۵ ونیم تا هفت و نیم بعداز ظهر روز شنبه اول خرداد ماه در خانقاه صفی علیشاه برقرار خواهد بود .

دبیر کل حزب ایران نوین ـ منوچهر کلالی

بانهایت تاسف درگذشت **بانو بتول سرخوش** را باطلاع کلیه اقوام و دوستان میرساند مجلس ترحیم زنانه و مردانه روز شنبه اول خرداد ماه از ساعت پنج و نیم بعد از ظهر تا هفت و نیم واقع در خانقاه صفی علیشاه منعقد خواهد بود .

مهندس‌محمد سرخوش . مهندس‌احمد سرخوش . ایرج سرخوش . مهدی سرخوش . دکتر پریوش سرخوش . دکتـر مهـوش سرخـوش . حسن معـاون . احمد جدلـی . کامبیز سرتیپ‌پور . هژیر یزدانی . علی شجریان . یوسف شگفتی . احمد ورشوچی . سرهنگ شهپر . محمود صراف زاده .

۱ ـ ۲ آ ـ ۵٤۹۱

بعموم بازماندگان آنمرحومه مصیبت وارده را تسلیت‌میگوئیم .

باندوه فراوان درگذشت فرزندو برادر عزیزمان **فرهاد بهزادی** را که در عنفوان جوانی خانواده خود را داغدار ساخت باطلاع خویشان ودوستان میرساند.

مجلس ختم زنانه ومردانه از ساعت ۵تا۷ بعد ازظهر روز جمعه ۳۱ اردی‌بهشت ماه ۱۳۵۰ درخانقاه حضرت صفی‌علیشاه منعقد میباشد .

محمد طاهر بهزادی ،زهرا بهزادی . مسعود . پرویز .ایرج. پروین بهزادی . خانواده‌های : بهزادی . صدیق بهزادی .سخنور. بهزادپور . پلاسید . ملك غروی . اسفندیاری . نشاط .کیانوری. حکیمی . امینی . فرخی مشاعی . بسیمی .

آ_۵۳۸۱

بعموم افراد خانواده‌های عزادار بویژه بازماندگان آنمرحوم تسلیت میدهیم.

بانهایت تاسف درگذشت شادروان **بانو خدیجه عظیمی انارکی**، مادر گرامی آقایان باقر و محمدرضا و حاجی‌حسین وسروان عباس و بانو فاطمه عظیمی انارکی را باطلاع دوستان وهمشهریان عزیز میرساند. مجلس ختم مردانه آن مرحومه روز پنجشنبه ۳۰ر۲ر۵۰ از ساعت ٤ونیم تا٦ونیم بعداز ظهر درمسجد نوریان واقع در خیابان شمیران قدیم روبروی باغ صبا ومجلس زنانه آنمرحومه همانروز و همانساعت در خیابان مقدم پلاک ٦٦ منزل حاج حسین عظیمی انارکی منعقـد خواهد بود .

خانواده‌های: عظیمی انارکی. بقائی. طباطبائی. عموئی. قربانی. غفاری. روحانی. زاهدی. طالبی .زاهد. صفائی . صفوی. صالحی. کلباسی . فاطمی . پورحیدری. طاهری هاشمیه. شفیعی . امینی. عابدزاده. صدیقی . یزدان‌پناه . نیکخواه. یزدان‌فر. خشایار. برادران. قائمیان. اطهری.

آ_۵٤٦۳

پرسه

بانهایت‌تاسف درگذشت شادروان **خرمن‌جاماسب‌پور کیانی** را باطلاع دوستان و آشنایان میرساند.

مجلس پرسه از ساعت ٤تا ٦ بعداز ظهر روز جمعه ۳۱ اردی‌بهشت ماه روز وهمن در سالن ایرج واقع در چهار راه قوام‌السلطنه خیابان استالین کوچه زرتشتیان برگزار می‌شود.

هرمزد پورکیانی . بمان‌پورکیانی . خسروپورکیانی . بهمرد نمیرانیان . خانواده‌های : دمهوبدی . خسرو افشاری . جهانگیر نمیری . پرویز نمیری . خدایار رشیدی .جمشید باستانی .پرویز سنجابی . رشید شهرت .

آ_۵۳۸۹

بدینوسیله باطلاع آشنایان و دوستان میرساند مجلس ختم مرحوم سید مرتضی بیکائی روز پنجشنبه ۳۰ر۲ر۵۰ از ساعت ۳ تا ۵ بعداز ظهر در بهشت زهرا سالن شماره ۳ منعقد است .

آ ـ ۵۵۵۳ تمجیدی

بمناسبت درگذشت مرحوم حجةالاسلام **جمال‌الدین مویدالاسلام جلیلی** مجلس ترحیمی روز پنجشنبه ۳۰ر۲ر۵۰ از ساعت ٤تا٦بعداز ظهر در مسجد حاج حسن واقع‌در خیابان شاهپور اول خیابان ارامنه منعقد است . متمنی آنکه جمیع دوستان و همشهریهابالاخص حجج اسلام با تشریف‌فرمائی خود روح آن مرحوم را شادفرمایند.

شیخ مصطفی جلیلی . حاج عبداله تهرانی آل‌آقا . حاج ضیاء فیض‌مهدوی . سید تقی واحدی . حاج ابوطالب شهرستانی.

بمناسبت درگذشت مرحوم **جمال‌الدین موید الاسلام جلیلی** کرمانشاهی مجلس ترحیمی روز پنجشنبه ۳۰ر۲ر۵۰ از ساعت ٤تا ٦ بعد از ظهر در مسجد حاج حسن واقع‌در خیابان ارامنه منعقد است متمنی است جمیع دوستان و همشهریهای عزیز باتشریف فرمائی خود روح آن مرحوم را شاد فرمایند.

جلیلی . آل‌آقا . احتشامی . تهامی . بهمن روشن . معدلی . فخرائی . رستم‌پور .دولتشاهی . ستوده . منهوبی .دادبه .دهبان. پهلوان پور. ملکی .معتقدی .اشرفی . آل‌احمد .امامی .

آ_۵۳٦۹

بعموم بازماندگان آنمرحوم مصیبت وارده را تسلیت میدهیم.

باکمال تاسف وتاثر درگذشت شادروان مرحوم **حاج علی‌اکبر ماها (بهار)** پدر خانم آقایان عباس صادق ـ اکبریزدی رابا طلاع دوستان و بستگان میرساند مجلس ترحیم آن مرحوم روزپنجشنبه سی‌ام اردیبهشت ماه از ساعت ٤تا٦ بعد ازظهر در مسجدفخرالدوله دروازه شمیران اول خیابان هدایت برگزار میشود.

کانون خبرنگاران عکاس ایران

بانهایت تاسف وتاثر درگذشت شادروان مرحوم **حاج‌علی‌اکبر ماها (بهار)** پدر اینجانبان حاج غلامرضا ـ حسن وعلی‌ماها را باطلاع دوستان وبستگان میرساند . مجلس ترحیم آن مرحوم‌روز پنجشنبه سی‌ام اردیبهشت ماه از ساعت ٤تا٦ بعد ازظهر درمسجد فخرالدوله دروازه شمیران اول خیابان هدایت برگزار میشود.

خانواده‌های ماها . افشار لطفی . اصغر یزدی . اکبر یزدی. عباس صادق . شاهرخی . اخوان . فروتن . کریمی زند .شمس. نصرتی . مالک . کانوزیان . صالحی . شیرازی . نبویان . امینی. نقاشان . کریم‌آبادی .

آ_۵۳۹۵

بعموم فرزندان و بازماندگان آنمرحوم مصیبت وارده را تسلیت میدهیم .

خانواده‌های نهضتی ـ ابوالفتحی ـ ظهیری ـ آموزگار

بانهایت تاثر و تاسف درگذشت جانگداز جوان ناکام سیروس نهضتی را باطلاع میرساند مجلس ترحیم زنانه و مردانه فقید سعید از ساعت ۳ تا ۵ بعداز ظهر روز شنبه اول خرداد ماه در مسجد مجد برگزار خواهد شد .

هاشم نهضتی ـ اسداله ابوالفتحی ـ مهندس محمد ظهیری ـ سیروس‌آموزگار ـ عبدالحسین‌آموزگار ـ پزشکپور- دیانت ـ آستانی ـ صدرزاده ـ سعیدی ـ لبیب‌مقدم ـ جعفری- نامدار ـ منشی‌زاده ـ مـهندس فریدون نهضتی ـ بـرادران ستارزاده ـ درزکنانی ـ آل‌یعقوب ـ مهندس‌بنائی ـ سکوچی ـ محبی ـ پروین

۱ ـ ۲ آ ـ ۵۵۱۹

خانواده‌های : شاکری .ترابی . عسکری . پاکسرشت . کریمپور . اجدادی . انیران .یزدانی . درویش. سالار مشکوتی. بلغاری . توانگر . رسولی . شمالی . صالحی .

بانهایت تاسف وتاثر درگذشت ناگهانی فقید سعیدآقای‌**باقر شاکری** مدیر روزنامه خسروی کرمانشاه و کارمند بازنشسته وزارت پست و تلگراف را باطلاع بستگان ودوستان میرساند .

مجلس ترحیم مردانه وزنانه آن مرحوم در روز پنجشنبه ۳۰ اردی‌بهشت ماه از ساعت ۵تا۷ بعد از ظهر در خانقاه صفی‌علیشاه برگزار خواهد شد.

آ_۱۱۱۹۰

باکمال تاسف درگذشت آقای **محمود هرمزی** را باطلاع میرساند. مجلس ترحیم از ساعت ۹تا۱۱ صبح روز جمعه ۳۱ اردی‌بهشت ماه در مسجد مجد برگزار خواهد شد.

اداره کل گمرک

باکمال تاسف درگذشت‌نابهنگام آقای **محمود هرمزی** راباطلاع خویشان ،دوستان و آشنایان میرساند .

مجلس ترحیم زنانه ومردانه آنمرحوم از ساعت ۹تا ۱۱صبح روز جمعه ۳۱ اردی‌بهشت ماه در مسجد مجد برگزار خواهدشد .

خانواده‌های : احمدی . شاهرخی .فلاحزاده . اجلالی . هلاکوزاده . عرب .

بانهایت تاسف و کمال تالم فوت دوست گرام و همکار صدیق آقای **محمود هرمزی** را باطلاع کلیه دوستان و همکاران‌و آشنایان میرساند . مجلس ترحیم از ساعت ۹ تا ۱۱ صبح روز جمعه ۳۱ اردی‌بهشت ماه در مسجد مجد برگزار خواهد شد .

غلامعلی رهبری . خسرو رضائی . یحیی سرتیپی . محمد مرتضوی . محمد رضا رحیمی . حبیب‌اله شاه اویسی . بهزاد شجاعی . کاظمنک . پرویزمالک . حسن حسین‌زاده . هاشم‌امینی. مجید کریمپور . احمد بیرنگی . پرویز آل‌نداف .عبدالحمید ادبی . علینقی تقوی .تقی‌آئینه‌چیان .غلامعلی تجلی . حسن‌زرکش .احمد جلیلی‌پال. بهمن سعیدی . مسعود مجلسی .

آ_۵٤۵۷

بانهایت تاسف‌درگذشت شادروان مهندس‌**جلال طاهرزاده** همسر گرامی خواهرآقای علی‌طغرل رئیس اداره کل‌بازاریابی و شبکه نمایندگی‌شرکت سهامی بیمه ایران‌را باطلاع‌میرساند مجلس ترحیم آن مرحوم از ساعت ۲ونیم تا ٤ونیم بعدازظهر روز پنجشنبه سی‌ام اردیبهشت ماه ۱۳۵۰ در خانقاه صفی‌علیشاه برگزار خواهد شد .

آ_۱۱٤٤۰ **شرکت سهامی بیمه ایران**

خانواده‌های : طاهرزاده ، طغرل ، ثقفی ، مستشار ، بهرامپور ، میکده ، طاهرپور ، فدائی منش، ذوالفقاری ، کرونی ، مقدم میرشکار ، بامشاد ، حیدری ، محبوبین ،سعیدی ،وقار ،مقدم، قشقائی ، فتوحی ، جهانسوز ،ابراهیمی،مصطفوی .

بانهایت تاسف درگذشت مهندس جلال طاهرزاده را به آگاهی بستگان و دوستان میرسانند .

مجلس ختم زنانه و مردانه آن شادروان از ساعت ۲ ونیم تا ٤ونیم بعد ازظهر پنجشنبه۳۰ اردی‌بهشت‌در خانقاه صفی‌علیشاه برگزار خواهد شد .

ضمنا مراسم شب هفت از ساعت ۵تا ۷ بعد از ظهر جمعه ۳۱ اردی‌بهشت ماه در سالن شماره ۲ بهشت زهرا برگزارمیشود.

آ_۵۲۸۱

مصیبت وارده را بعموم بازماندگان آن مرحوم تسلیت میدهیم

در مدرسه سلطانی اصفهان

بانهایت تاسف درگذشت مرحوم (جناب هاشمی) پـدر همکار محترم آقای دکتر محمد هاشمی معاونت ثبت منطقه را باطلاع میرساند. مجلس ختمی از طرف کارکنان ثبت منطقه‌روز شنبه اول خرداد ماه از ساعت ۹½ تا ۱۱½ در مدرسه‌سلطانی اصفهان (چهارباغ) منعقد است .

رئیس ثبت منطقه دهم اصفهان‌ـ مولوی

آ_۱۱۲۹٦

باکمال تاسف درگذشت مرحوم **عبدالرضا شریفی** را باطلاع بستگان ودوستان میرساند مجلس ختم زنانه ومردانه روز پنجشنبه ۳۰اردی‌بهشت ازساعت ٤تا٦ در مسجد سجاد خیابان شاه منعقد خواهد بود .

سرهنگ عبداله شریفی ـمحمدعلی شریفی ـ احمد شریفی ـ سرهنگ عبدالرسول شریفی ـ محمد دشتی ـ علی‌باش‌شریفی ـ محمود شریفی ـ حبیب شریفی‌ـ حیدر شریفی ـ منوچهر شریفی- دکتر تورج شریفی ـ عبدالحسین شریفیان ـ حسین شریفی ـ رحمت‌اله حقیقی ـ غلامحسین کبگانیان ـ جمشید خوش‌آموز ـ ناوبان یکم خسروپناه ـ سید محمد سیادت ـ عبدالرسول ایرانی .

بانهایت تاسف درگذشت برادر و پدر عزیزمان مرحوم عبدالرضا شریفی را به اطلاع بستگان و آشنایان میرساند .

خانم جان شریفی (دشتی) هوشنگ شریفی ـ هرمز شریفی- سیروس شریفی .

آ_۵٤۲۳

بعموم بازماندگان آنمرحوم مصیبت وارده را تسلیت میدهیم.

باکمال تاسف درگذشت **بانو حاجیه معصومه قاجار تاج‌بخش** را باطلاع کلیه بستگان و دوستان میرساند .

مجلس ترحیم مردانه بجای پنجشنبه بعداز ظهر روز جمعه سی ویکم ساعت ۹ تا ۱۱ صبح درخانقاه صفی‌علیشاه منعقد خواهد گردید .

خانواده های : قاجار تاجبخش ـ نیکبخت جرجانی ـ نصر ـ طباطبائی ـ نراقی‌ـ تاج بخش ـ فرامرزی ـ خواجه نوری ـ لاریجانی ـ سرداری ـ نایبی ـ اعتمادی تاجبخش- عمیدی ـ صابری ـ غفاری ـ جهانشاهی قاجار ـ احتشامی- حریری ـ باختری ـ پاك‌نشان ـ کروریان ـ ولی‌زاده ـ شاهرخی ـ صدیقی ـ سعیدی ـ قنبری

آ ـ ۵۵٤۳

بعموم بازماندگان آنمرحومه مصیبت وارده را تسلیت میگوئیم .

بانهایت تاسف درگذشت حضرت حجةالاسلام آقای **حاج سید جواد واعظ علوی** را باطلاع علمای اعلام و حجج اسلام میرساند . مجلس ختم آن مرحوم از ساعت ۹ صبح تا ۱۱ روز پنجشنبه ۳۰ر۲ر۵۰ برابر با ۲٤ ربیع‌المولود در مسجد حاج شیخ عبدالحسین معروف به آذربایجانی ها منعقد خواهد بود . انتظار میرود مومنین با شرکت خود روح آن مرحوم راشاد فرمایند .

الاحقر حاج سید علی‌اصغر خوئی ، الاحقر حاج‌سید مهدی کماری ، الاحقر حاج سید هادی خسروشاهی ،الاحقر حاج سید مرتضی شبستری ،الاحقر حاج شیخ حسن‌تفسیری، الاحقر میرزائی

خانواده های : علوی‌نیا ،واعظ علوی ،عدن ، یگانی، رجائی ، شهیدی ، واعظ گرگانی،یثربی ، قریشی ،پالیزبان، اقبال ، بیانی ، معصومی‌پور ،خسروشاهی ، امینی‌نژاد ، عالی ، صفوی ، برقی ،انصاری .

با نهایت تاسف و تاثر درگذشت شادروان حضرت حجةالاسلام **حاج سید جواد واعظ علوی** بزرك خانواده واعظ علوی را باطلاع دوستان و آشنایان میرسانند . مجلس ختم آن مرحوم روز پنجشنبه ۳۰ اردیبهشت ماه از ساعت ۹ تا ۱۱ صبح در مسجد حاج شیخ‌عبدالحسین معروف به آذربایجانی ها منعقد ، انتظار میرود با تشریف‌فرمائی خود روح آن مرحوم را شاد نمایند.

و ختم زنانه همان روز عصر در منزل شخصی واقع در میدان شاپور کوچه زاهدی پلاك ۳۱ برگزار خواهد شد.

دکتر ابوالفضل علوی‌نیا ، رضا واعظ علوی ، دکتر احمد واعظ علوی

آ_۵۵۹۹

بعموم افراد خانواده های عزادار بویژه بازماندگان آن مرحوم مصیبت وارده را تسلیت میدهیم

کانون فارغ‌التحصیلان مدرسه عالی بازرگانی

بانهایت تاسف و تاثر درگذشت شادروان دکتر جلیل مسعودی استاد مدرسه عالی بازرگانی را باطلاع میرسانـد مجلس ترحیم آن مرحوم از ساعت ۳۰ر۵ تا ۳۰ر۷ بعد ازظهر روز پنجشنبه ۳۰ اردیبهشت ماه در مسجد مجد بـرگـزار خواهد شد .

بانهایت تاسف وتاثر درگذشت شادروان **دکترجلیل‌مسعودی** عضو هیئت تحریریه مجله کانون بانکها را باطلاع میرساند. مجلس ترحیم فقید سعید روز پنجشنبه سی‌ام اردیبهشت ماه از ساعت ۳۰ر۵ الی ۳۰ر۷ بعد ازظهر در مسجد مجد منعقد می‌باشد .

دبیر کل کانون بانکهاـ دکتر ضیاءالدین هیئت

با نهایت تاثر درگذشت ناگهانی شادروان **دکتر جلیل مسعودی** برادر همکار ارجمند آقای مهندس مهدی مسعودی را باطلاع دوستان و آشنایان میرساند . مجلس ترحیم ان شادروان روز پنجشنبه ۳۰ر۲ر۵۰ در ساعت ۵ونیم الی ۷ونیم بعداز ظهر در مسجد مجد منعقد می‌باشد.

آ_۱۱۲۹۲ **شرکت سهامی آلومینیوم ایران**

بانهایت تاسف در گذشت شادروان **ادوارد قیصریان** را باطلاع کلیه همکاران و دوستان میرساند . مجلس ترحیم آنمرحوم روز شنبه اول خرداد ماه ۱۳۵۰ از ساعت ۵ ونیم تا ۷ ونیم بعداز ظهر در مسجد مجـد منعقد خواهد بود .

شرکت آلپ

بانهایت تاسف و تالم فوت ناگهانی آقای **مهندس‌ادوارد قیصریان** را باطلاع خویشاوندان و دوستان میرساند مجلس ترحیم مردانه و زنانه آنمرحوم روز شنبه اول خرداد ماه ۵۰ از ساعت ۵ ونیم تا ۷ ونیم بعداز ظهر در مسجد مجد منعقد خواهد بود .

خانواده‌های . آلپائوطی . قیصریان

خبردرگذشت ناگهانی شادروان **ادوارد قیصریان** باعث‌تاسف وتاثر فراوان گردید از خداوند متعال آمرزش روان وی وصبر وشکیبائی بازماندگان را خواستاریم و بحضور سرکار علیه‌بانو لطافت آلپائوتی همسر و آقایان آلپواتیلا فرزندان گرامی و همچنین آقایان مهندس طلعت و عبداله آلپائوتی‌تسلیت‌میگوئیم.

مدیران و کارکنان شرکت سهامی اصغرزاده

درگذشت ناگهانی **آقای ادوارد قیصریان** مدیر این شرکت و همسر خواهر آقای مهندس طلعت آلپائوتی (مدیر عـامل شرکت) و آقای عبداله آلپائوتی را باستحضار عموم میرساند مجلس ترحیم روز شنبه اول خرداد از ساعت ۵½ تا ۷½ بعداز ظهر در مسجد مجد منعقد خواهد بود.

آ_۵۵٤۹ **شرکت آلپ بامسئولیت محدود**

بانهایت تاسف وتاثر درگذشت **آقای ادوارد قیصریان** مدیر شرکت آلپ وهمسر خواهر جنابان آقایان طلعت‌آلپائوتی و عبداله آلپائوتی باطلاع میرساند .

هیئت مدیره سندیکای شرکتهای ساختمانی خود رادراین مصیبت سهیم و شریک میداند واز خداوند متعال خواهان‌است کەروح‌پرفتوح آن‌فقید سعیدراغریق رحمت فرماید وببازماندگان او صبر جمیل عطا نماید .

بخانواده محترم قیصریان و آلپائوتی وکلیه خانواده‌هائیکه داغ این مصیبت را تحمل میکنند و همچنین بمدیران وکارکنان شرکت آلپ تسلیت میگوید مجلس ختم مردانه و زنانه مرحوم فقید سعید روز شنبه یکم خردادماه یکهزار وسیصد و پنجاه‌از ساعت ۵½ الی ۷½ بعداز ظهر در مسجد مجدمنعقد است.

هیئت مدیره سندیکای شرکتهای ساختمانی

خانواده‌های : قیصریان. آلپائوتی. گنجه‌ای . انتل اصغرزاده.فکرت. میرزاده.جابری. بانهایت‌تاسف‌وتاثردرگذشت ناگهانی شادروان **ادوارد قیصریان** را باطلاع خویشاوندان و دوستان وآشنایان میرسانند .

مجلس ترحیم مردانه وزنانه روز شنبه اول خرداد از ساعت ۵½ تا ۷½ بعدازظهر در مسجد مجدبرگزار خواهد شد.

آ_۵۵۵۱

بانهایت تاسف فوت مرحوم **عزیزالله امیرعبداللهیان** را باطلاع میرساند . مجلس ختم در شهری چهارراه آرامگاه مسجد سیدالشهداء از ساعت ٤ تا ٦ بعداز ظهر روزجمعه ۳۱ر۲ر۵۰ و مجلس زنانه در همان روز در منزل عبداللهیان منعقد است .

آ_۱۱۵۲۰

خانواده های : امیرعبداللهیان ، هوشمند، فروغی، یحیائی

بانهایت تاسف درگذشت مرحوم **امیرمینولاجوردی** پدر گرامی خانم ماندان مینولاجوردی کارمند این بانك را باطلاع میرساند . مجلس ختم آن فقید سعید روز جمعه ۳۱ر۲ر۵۰ از ساعت ۱۱ الی ۱۳ درخانقاه صفی‌علیشاه برگزار میشود .

بانك بیمه ایران

آ_۵۵٦۱

بدینوسیله درگذشت غم‌انگیز یگانه برادر عزیزم **امیر مینولاجوردی** را باطلاع کلیه فامیل و دوستان میرسانم . مجلس ختم زنانه و مردانه آن مرحوم از ساعت ۱۱ صبح الی یك بعداز ظهر روز جمعه ۳۱ اردیبهشت در خانقاه‌صفی‌علیشاه منعقد است .

منیراشرف لاجوردی

آ_۵۵٦۳

خانواده های : لاجوردی . امینی . برمکی . احتشامی . صفاری . نویدی . کوشیار . رهگذر . صدری . مدنی‌وبیانتین بانهایت‌تاثروتاسف درگذشت‌نابهنگام‌شادروان **امیرمینولاجوردی** کارمند بازنشسته شرکت ملی نفت را باطلاع میرساند . مجلس ختم زنانه و مردانه از ساعت ۱۱ صبح الی یك بعداز ظهر روزجمعه ۳۱ اردیبهشت درخانقاه صفی‌علیشاه منعقد است .

ایران . همایون . پری . پروانه و ناهید لاجوردی

آ_ ۵۵٦۳

بانهایت تاسف‌وتالم‌فوت پدر عزیزم مرحوم **امیرمینولاجوردی** را باطلاع دوستان و آشنایان میرساند . مجلس ترحیم آن مرحوم از ساعت ۱۱ صبح الی یك بعداز ظهر روز جمعه ۳۱ اردیبهشت درخانقاه صفی‌علیشاه منعقد است .

خاندان مینولاجوردی . ابراهیم مدنی

آ_۵۵٦۵

بعموم افراد خانواده های عزادار بویژه بازماندگان آن مرحوم مصیبت وارده را تسلیت میدهیم .

بقیه آگهیهای تسلیت
درصفحه ۱۱ چاپ شده است

سمینار نمایندگان فروش کارخانجات تولیدی فیلور در استان فارس

هفته گذشته شرکت تولیدی کارخانجات فیلورسازنده یخچال فیلکو و محصولات هووردر ایران جلسات سمیناری درمراکز استان‌ها باشرکت توزیع‌کنندگان و فروشندگان یخچال تشکیل داد و در باب‌فنون بازاریابی و پیشبرد فروش مطالبی ایراد گردید .

برنامه فروش سال آینده شرکت و نظریات‌توزیع کنندگان و فروشندگان دراین جلسات مطرح و مورد مذاکره قرار گرفت .

درعکس فوق یکی از شرکت کنندگان‌نظریات خود را درمورد بازار فروش فارس بیان میکند .

یادبود

بیاد فقید سعید اسفندیار پهلوان که همیشه مورد محبت و احترام مردم بابل بود ، روز پنجشنبه ۳۰ اردیبهشت مجلس ترحیمی در آن شهرستان در مسجد بی‌سرتکیه از ساعت ٤ تا٦ بعداز ظهر منعقد است .

منوچهر پهلوان

آ_۵۳۹۷

بدینوسیله باطلاع میرساند مراسم شب هفت شادروان **تیمسار سرتیپ مرتضی شاهین‌فر** روز شنبه ۱ر۳ر۵۰ از ساعت ۳ونیم تا۵ونیم بعد از ظهر در صحن حضرت عبدالعظیم (ع)برگزار میگردد .

خانواده شاهین‌فر

آ_۵۳۸۵

باطلاع خویشاوندان و دوستان میرساند که مراسم یکمین سال درگذشت شادروان **بانو حمیده عظیما** از ساعت۵ تا۷ بعد از ظهر روز پنجشنبه ۳۰ اردیبهشت ماه برمزار آن مرحومه در آرامگاه خانوادگی امامزاده عبدالله برگزار خواهد شد .

خانواده عظیما

۲_۲ آ_۵۳۲۳

مراسم چهلمین روز درگذشت شادروان **مهندس امیر ایمن‌ـ سپاهی** روز پنجشنبه ۳۰ اردی‌بهشت از ساعت۵تا۷درسالن شماره ۲ بهشت زهرا برگزار میشود .

خانواده های : ایمن سپاهی . امیرخیزی

آ_۵٤٦۱

بمناسبت سالروز درگذشت مرحوم پدر عزیزم‌**سرهنگ حسین ناظپور** روز یکشنبه دوم خرداد از ساعت ٤تا٦ بعد از ظهر درقم مقبره خانوادگی واقع درقبرستان نوبرگزار میگردد ازخویشاوندان ودوستان کەجهت شادی روح آن مرحوم باشرکت در این مراسم قبول زحمت‌میفرمایند سپاسگزارم وسیله رفت و برگشت از ساعت ۹ونیم صبح از منزل آماده است .

میهن ناظپور

آ_۵٤۲۷

تسلیت

جناب آقای دکتر سیروس آموزگار

مدیر ، سردبیر ، نویسندگان و کارکنان مجله اطلاعات بانوان بایکدنیا تاثر واندوه مصیبت وارده را بشما وخانواده محترمتان تسلیت میگویند و خود را دراین غم بزرك باشما شریك میدانند .

جناب آقای مسعود بهزادی

باندوه فراوان درگذشت ناگهانی برادر گرامیتان را از صمیم قلب تسلیت عرض مینماید .

آ_۱۱٤٤۸ **از طرف خانواده خسروی‌ـ اصغرخسروی**

فقدان نابهنگام حاج سیدحسن آرمی عم بزرگوار آقای سید احمد مرزبان مدیر عامل شرکت تبلیغاتی گامتکس را به خاندان‌آرمی ـ مرزبان ـ کرمی بویژه آقای سیداحمد مرزبان صمیمانه تسلیت میگوئیم .

شرکت سهامی کارخانه های صنعتی آزمایش

آ ـ ۱۱٤۰۰

جناب‌آقای مهندس فرخ‌مجلسی

باندوه‌فراوان مصیبت وارده را تسلیت عرض نموده بقای عمر جنابعالی و بازماندگان را از خداوند خواهانیم .

مهندس حسین شکری . مهندس حسن محمد

آ_۵۵۰۱

جناب آقای محمدعلی رشیدی‌پور ریاست بانك اعتبارات تعاونی و توزیع گرگان

باتاثر فراوان و اندوه بیکران درگذشت جگرگوشه‌تان را تسلیت عرض نموده بقای عمر شما و خانمتان را از درگاه خداوند متعال خواهانم .

از طرف کارکنان شرکت سهامی بیمه آریا گرگان و دشت‌و شاه پسند : محمدابراهیم سعیدی

آ_۱۱۲۹۰

جناب آقای محمدعلی رشیدی‌پور ریاست بانك اعتبارات تعاونی توزیع گرگان

گوانیکه عرض تسلیت دربرابر مصیبت عظیم که بعلت فقدان جگرگوشه‌تان برای شما بلکه برای همه ما رخداده‌است تاثیری ندارد لیکن از خداوند بزرك مسئلت داریم شما و خانواده‌تان صبر و شکیبائی عطا فرماید .

کارکنان بانك اعتبارات تعاونی توزیع شهرستان گرگان

آ_۱۱۲۸٦

جناب‌آقای رشیدی‌پور ریاست محترم بانك اعتبارات تعاونی توزیع گرگان

باکمال تاثر و تاسف فوت ناگهانی فرزند گرامیتان را بشما و بانو و بازماندگان تسلیت عرض نموده و خود را در غم بزرك شما شریك میدانیم .

گرگان ـ بانك بیمه بازرگانان ـ سلطانی

آ_۱۱۲۸۸

همکار محترم جناب آقای خادمی

مصیبت وارده را بشما و کلیه بازماندگان تسلیت گفته خود را در غم شما شریك میدانیم .

دبیران و کارمندان دبیرستان دکتر نصیری

آ ـ ۵۵۱۳

ولتکن منکم امة یدعون الی الخیر

«حسینیه ارشاد»

در آنجا که آدمی را بنیروی خود ودانش گره از کار نگشاید راهی دیگر بنام «نیایش» نیز هست که در آن اثری دیگر است که درك ودریافت آن برای آنانکه هنوزشان باآن سروکاری نیست کاری شگرف نماید.

ای بسا درمانده بربسته دست
کز دعایش چاره شد وزبند رست
ربنا آتنا فی‌الدنیا حسنته و فی‌الاخرەحسنته

و بوجوب و ضرورت شناخت آن سخنران این هفته حسینیه ارشاد بحثی درباره آن آغازمینمایدواینك‌شرح‌برنامه:

شب جمعه: درس تاریخ توسط جناب آقای دکتر عباس زریاب خوئی (استاد دانشگاه) پیرامون فتح مکه .

شب شنبه: ۱ـ تلاوت آیاتی ازقرآن مجید توسط شاگردان مکتب قرآن حسینیه ارشاد ۲ـ معارف منظوم تهیه و تصویب هیات ادبی حسینیه ارشاد ۳ـ سخنرانی جناب آقای دکتر حشمت‌اله مقصودی پیرامون «نیایش وارتباط آن با قوانین طبیعی» .

شروع برنامه ۸ بعدازظهر

فبشر عباد الذین یستمعون القول فیتبعون احسنه

«مسجد جواد (ع)»

برای اطلاع عموم علاقمندان برنامه هفتگی را بشرح زیر اعلام میدارد :

شب جمعه‌ـ تفسیر قرآن‌کریم توسط استاد محترم جناب آقای مرتضی مطهری .

شب شنبه‌ـ سخنرانی جناب آقای ابوالقاسم خزعلی پیرامون ـ مبانی تربیتی اسلام

شروع برنامه ساعت (۸) بعدازظهر

سپاسگزاری

بدین وسیله از عنایات و توجهات خاص جناب‌آقای **پرتو وزیر محترم دادگستری و جناب آقای وحیدی وزیر محترم کشاورزی** که درباره شهادت جوان ناکام و عزیز خاندان ما **شادروان خلبان فرامرز اژدری** مبذول داشته و در مراسم ختم و هفته شرکت فرموده وهمچنین از جناب آقای شهبندی و جناب آقای هنرمندی معاونین محترم‌وزارت دادگستری و جناب آقای‌امیرپرویز معاون محترم وزارت کشاورزی و سایر معاونین ومدیران کل و قضات و شخصیت های عالیرتبه وزارت دادگستری و مقامات عالیه وزارت کشاورزی و سایر معاونین و مدیران کل و قضات و شخصیت های عالیرتبه وزارت دادگستری و مقامات عالیه وزارت کشاورزی بویژه **جناب آقای امین مدنی مدیریت محترم کل سازمان حفظ نباتات** و مهندسین و خلبانان و تکنیسین ها و سایر کادر واحد هوائی قزوین و تیمساران معظم وافسران عالیقدر و کلیه اقوام و دوستان که در مراسم تشییع جنازه و ختم و هفته شهادت عزیز از دست رفته ما **فرامرز اژدری** بانهایت عطوفت و بزرگواری شرکت فرموده و همچنین از تمام سروران گرامی که با ارسال نامه و تلگراف و درج در جراید این مصیبت عظیم را تسلیت گفته و موجبات تسکین الام جانفرسای بازماندگان را فراهم نموده‌وبخصوص **از کارمندان و کارکنان حق‌شناس و پراحساس شهرداری مرودشت و** اهالی شریف و پاکدل و دوستان وفادار آن‌شهرستان که‌با تشکیل مجلس ترحیم با این خاندان همدردی فرموده‌اند و از کارمندان و کارکنان و کلیه اطفال کانون اصلاح وتربیت که با منتهای فداکاری و حداکثر صمیمیت و محبت در این مصیبت بزرك و جانگداز شرکت و عزاداری نموده‌اندمراتب سپاسگزاری و تشکر عمیق و قلبی خود را حضور فردافرد آنان تقدیم و چنانچه بعلت تالمات شدید روحی قادر بعرض تشکر حضوری نشویم از یکایك سروران ارجمند پوزش خواسته بقاء عمر ، سلامت و سعادت همگی را از درگاه خداوند بزرك‌مسئلت داریم .

خاندان اژدری ، صادقیان ، بدیع‌الزمانی و خانواده های وابسته

آ_۵۵۷۱

بدینوسیله از سروران گرامی و بستگان ودوستان و آشنایان و همکاران محترم که در مراسم تشییع جنازه و تدفین و هفته و چهلم مادر عزیزمان **بانو نصرت حکیمی (کلهرپور)** همدردی فرموده و موجب تسلی همگی شده‌انـد صمیمانـه سپاسگزاری و از خدای بزرگ سلامتی و سعادت همگان را خواهانیم **سرهنگ اصغر کلهرپور . رفعت‌الزمان کلهرپور (نفیسی) . علی‌نفیسی و خانواده های وابسته**

آ ـ ۵٤۷۵

از کلیه سروران گرامی ، فامیل دوستان و همکاران ارجمندی که در مراسم تشییع و مجالس ترحیم مرحومه بانو **نوری سلامت چه با حضور خود** ، چه با درج در جراید و ارسال گرام و نامه ، نهایت لطف و بزرگواری و همدردی فرموده‌اند سپاسگزاریم و چنانچه بعلت تالمات روحی‌وجسمی در اظهار تشکر حضوری تاخیری روی دهد امید عفوداریم .

از طرف بازماندگان :محمودسلامت ، ... سلامت ،دکتر علی تویسرکانی

آ_۱۱٤۷٤

اطلاعات

۱۳۰۱

چهارشنبه - بیست ونهم اردیبهشت ماه ۱۳۵۰
بیست‌و سوم‌ربیع‌الاول ۱۳۹۱ - نوزدهم‌مه۱۹۷۱
شماره ۱۳۴۹۶ - سال چهل و پنجم
استخراج دکتر ریاضی کرمانی

ساعات شرعی

اذان صبح ..... ساعت ۳ و ۱۰ دقیقه
طلوع آفتاب ..... ساعت ٤ و۵۵ دقیقه
ظهر شرعی ..... ساعت ۱۲ و۳دقیقه
اذان مغرب ..... ساعت ۷ و ۴۲ دقیقه

نحوه جمع آوری و فروش کالای قاچاق تعیین شد

مهلت تحویل کالای قاچاق باطلاع عموم میرسد

کالاهائی که به مراکز فروش دولتی تحویل میگردد، به قیمتی که صاحب کالا تعیین مینماید ، فروخته میشود .

آئین نامه قانون جمع آوری و فروش اشیاء قاچاق که تقدیم مجلس شده است ، اینک در دستور کار کمیسیون دارائی قرار دارد . متن آئین‌نامه بشرح زیر است :

ماده ۱ـ فهرست کالای موضوع ماده یک قانون جمع‌آوری وفروش کالای ممنوع و غیر مجاز که باید تحت نظارت دولت بفروش برسد باتعیین مهلت تحویل کالا توسط کمیسیونی مرکب از نمایندگان وزارت دارائی تشکیل خواهد شد اتاق بازرگانی و صنایع و معادن ایران و اداره کل گمرک که در وزارت دارائی تشکیل خواهد شد تهیه وپس ازتصویب وزرای‌دارائی واقتصاد توسط اداره کل گمرک باطلاع عامه خواهد رسید.

ماده ۲ - اداره کل گمرک‌فهرست کالای موضوع ماده یک این‌آئین نامه و همچنین مهلت تحویل آنرا سه‌نوبت هرنوبت بفاصله ده روز توسط رادیو وروزنامه رسمی‌کشور ویکی از روزنامه‌های کثیرالانتشار مرکز باطلاع عموم میرساند و به دارندگان کالای مزبور اخطار خواهد نمود که آنها را ظرف‌مهلت مقرر بانتخاب خود بمراکزی که برای خرده فروشی کالا اختصاص یافته بانظارت گمرک تحویل نمایند.

تبصره - مراکز فروش موظفند پس از تحویل گرفتن کالا رسیدی حاوی نوع و مشخصات کامل آن طبق نمونه‌ای که‌از طرف‌اداره کل گمرک تعیین خواهد شد به تحویل دهنده تسلیم نمایند .

ماده ۳ـ تحویل مواد غذائی و داروئی به مراکز فروش و فروش آن بانظارت وزارت‌بهداری خواهد بود.

ماده ٤ـ کالائی که طبق مقررات این آئین‌نامه بمراکز فروش‌تحویل میشود به قیمتی که صاحب کالا تعیین مینماید بفروش میرسد و حاصلفروش پس از برداشت ده درصد هزینه فروش بصاحب آن پرداخت میگردد اداره کل‌گمرک مجاز است در صورتیکه کالا ظرف ششماه از تاریخ تحویل بعلت نامتناسب بودن قیمت تعیین شده از طرف صاحب کالا بفروش‌نرسد بقیمتی‌که توسط کمیسیونی‌مرکب‌از نمایندگان وزارت اقتصاد ، اطاق‌بازرگانی وصنایع ومعادن ایران و اداره کل گمرک تعیین خواهد شد اقدام بفروش‌نماید.

تبصره - کالای تحویلی به مراکز فروش مادامی‌که طبق مقررات ممنوع ویا غیرمجاز باشد قابل‌استرداد بصاحب‌کالا نخواهد بود .

ماده ۵ - مراکزفروش‌موظفند کالای تحویلی موضوع این آئین‌نامه را بهزینه خود بیمه نمایند مراکز مزبور در قبال صاحب کالا امین محسوب میشوند ومسئول‌پرداخت‌غرامت کالای ازبین‌رفته براساس‌قیمت تعیین شده میباشند .

ماده ٦ - صاحبان کالا پس از فروش تمام یاقسمتی‌ازکالای تحویلی میتوانند برای دریافت بهای کالای فروش رفته بمراکز فروش مراجعه‌نمایند ومسئولین این مراکز مکلفند بهای کالای فروش رفته را پس‌از برداشت فقط ده درصد مقرر در ماده چهارم این آئین‌نامه در مقابل اخذرسید بصاحب‌کالا تسلیم‌نمایند

ماده ۷ـ فروش مجددکالائی که طبق این آئین‌نامه در مراکز تعیین شده بفروش میرسد بهرصورت وعنوان‌ممنوع‌میباشد و درصورت فروش مجدد از طرف اداره کل گمرک ضبط خواهد شد .

مراکز فروش موظفند مراتب فوق را در صورتحساب فروش منعکس نمایند .

جلسه هیئت امنای سازمان تاج

جلسه هیئت امنای سازمان ورزشی و فرهنگی تاج دیروز در دفتر آقای علم وزیر دربار شاهنشاهی‌و رئیس هیئت امنای این سازمان در کاخ سعدآباد تشکیل شد .

در آغاز این جلسه که در آن وزیر کشور ، شهردار پایتخت ، مدیر کل وزارت دربار شاهنشاهی، معاون‌نخست وزیرو سرپرست سازمان‌تربیت بدنی و سایر اعضای هیئت امناء حضور داشتند ، مدیر عامل سازمان ورزشی وفرهنگی تاج گزارشی درباره فعالیت های سال گذشته این سازمان داد . سپس آقای علم ضمن اظهار رضایت از خدمات‌اعضای سازمان اظهار امیدواری کرد که سازمان ورزشی و فرهنگی تاج در آینده نیز بتواندبرنامه های موثر و سودمندی درزمینه های فرهنگی و ورزشی اجرا کند .

آلودگی هوا ودود سلامت مردم را تهدید میکند

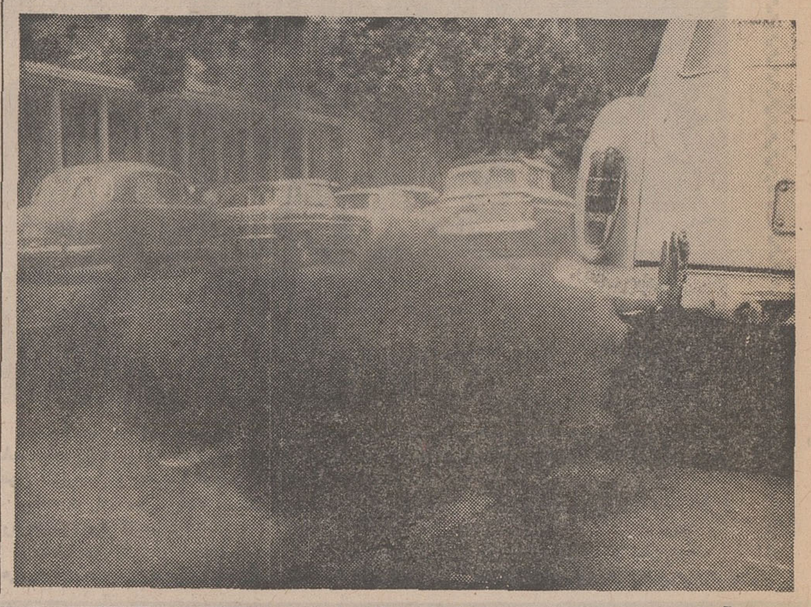

مسئله آلودگی هوای تهران و خطری که برای سلامت مردم دارد این روزهادر اغلب محافل‌اجتماعی برسر زبانهاست . درسنا که مدتهاست این موضوع مورد بحث واظهار نظر سناتورها قراردارد، یک کمیسیون مبارزه با آلودگی هوا و دود تشکیل شده است ، شهردار تهران یکی دو روز قبل ضمن اشاره به خطرانی که‌آلودگی هوا مردم تهران را تهدید میکند ، اعلام داشت‌که یک سلسله‌تصمیمات فوری برای مبارزه بادود اتخاذ شده منجمله پلاک اتومبیلهائی که برای رفع دود اقدام نکنند ضبط میشود، حمام‌ها وسایر موسسات دودزا نیز برای اصلاح وضع‌خود یک ماه مهلت دارند .

این ترتیبات و تصمیمات چیز تازه‌ای نیست و شاید سالهاست‌که مورد گفتگو میباشد و آنچه که لازم است ، عمل و اقدام سریع است نه‌اکتفا کردن‌به تشکیل کمیسیونها، وتهدیدهائی که به مرحله عمل‌در نمی‌آید . عکس بالا اتومبیلی را که‌صدها نظیر آن‌نیز در خیابانهای تهران دیده‌میشود ، نشان میدهد. که بدون هیچ مانعی به حرکت خود ادامه میدهد و دودش به چشم مردم وبه حق مردم میرودو هیچکس هم برای راننده آن «مزاحمتی» ایجاد نمی‌کند.

رئیس انجمن یونانیان مقیم ایران :

آموختن دانش، « تولددوباره» است

«کنستانتین کلچکیس» رئیس انجمن یونانیان مقیم‌ایران پس از تامین هزینه ایجاد یك مدرسه یادبود بنام این انجمن گفت :

ما یونانیان از ۲۵۰۰ سال پیش شاهد درخشش تمدن ایران بوده‌ایم و انگیزه پیوستن ما به رستاخیز فرهنگی جشن شاهنشاهی ایمان‌به تاثیرسازنده گسترش‌فرهنگ در پیشرفت بشریت است .

آقای کنستانتین کلچکیس رئیس‌انجمن یونانیان مقیم ایران هنگام گفتگو

مصاحبه ، اظها رداشت :

ـما یونانیان،از ۲۵۰۰ سال پیش ، همواره شاهد درخشش تمدن ایران بوده‌ایم و اینك‌نیز به چشم خود شاهدیم که به اراده‌اعلیحضرت‌شاهنشاه آریامهر چه جنبش عظیمی جامعه ایران‌را به دوران تمدن‌بزرك می رساند.

رئیس‌انجمن یونانیان با تاکید این نکته که یونانیان مقیم ایران پیوسته از برادر نوازی و محبت های ملت‌ایران‌برخوردار بوده‌اند ،افزود :

ـدانش‌اندوزی یعنی یك تولد دوباره وتردید نیست که‌ایجاد مدارس یادبود ، روستازادگان رادر این مرحله قرارخواهدداد و خیلی‌زود خواهیم دید که هریك ازاین مدارس‌چه‌تاثیرسازنده‌ای در پیشرفت اجتماع، درپیشرفت بشریت‌ودر پیشرفت‌زندگی‌دارد.

«کنستانتین کلچکیس» از طرف یونانیان مقیم‌ایران‌اظهار علاقه کرد که این مدرسه در یکی‌ازروستاهای‌شوش‌ساخته‌شود.

ـمایونانیان مقیم ایران ،مثل دیگرهموطنانمان افتخا رمی‌کنیم که ازدیرباز یعنی از همان ۲۵۰۰سال پیش که شاهنشاهی ایران پایه‌گذاری شد ، پیوسته روابط نزدیك با ایران‌داشته‌ایم بنابراین انگیزه یونانیان مقیم ایران برای پیوستن به‌رستاخیز فرهنگی جشن شاهنشاهی ایران روشن است‌وما وظیفه خود می‌دانیم که در به ثمر رساندن طرح‌ایجاد مدارس‌یادبودهمگامی نشان دهیم .

«کنستانتین کلچکیس »رئیس انجمن یونانیان مقیم ایران ، بابیان این مطلب گفتگوی‌خودرا بانماینده ماآغاز کرد .

این گفتگو ،بدنبال اقدام یونانیان مقیم ایران برای‌خرید ۱۵۰۰برگ‌ازاوراق مدارس‌یادبود وتامین هزینه یك مدرسه در دفترکار رئیس انجمن‌یونانیان صورت گرفت .

«کنستانتین کلچکیس» دراین مصاحبه ، اظها رداشت :

ـما یونانیان،از ۲۵۰۰ سال پیش ، همواره شاهد درخشش تمدن ایران بوده‌ایم و اینك‌نیز به چشم خود شاهدیم که به اراده‌اعلیحضرت‌شاهنشاه آریامهر چه جنبش عظیمی جامعه ایران‌را به دوران تمدن‌بزرك می رساند.

رئیس‌انجمن یونانیان با تاکید این نکته که یونانیان مقیم ایران پیوسته از برادر نوازی و محبت های ملت‌ایران‌برخوردار بوده‌اند ،افزود :

ـدانش‌اندوزی یعنی یك تولد دوباره وتردید نیست که‌ایجاد مدارس یادبود ، روستازادگان رادر این مرحله قرارخواهدداد و خیلی‌زود خواهیم دید که هریك ازاین مدارس‌چه‌تاثیرسازنده‌ای در پیشرفت اجتماع، درپیشرفت بشریت‌ودر پیشرفت‌زندگی‌دارد.

«کنستانتین کلچکیس» از طرف یونانیان مقیم‌ایران‌اظهار علاقه کرد که این مدرسه در یکی‌ازروستاهای‌شوش‌ساخته‌شود.

نخستین مدرسه یادبود در گرگان

بوسیله یك جوان نیکوکار بنام همسرش ثبت شد

آقای فرهاد واثقی یکی از نیکوکاران گرگان که در خرید اوراق مدارس یادبود جشن‌های شاهنشاهی ، دراین شهرستان ، پیشگام شده و با خرید ۱۵۰۰ برگ از اوراق مزبور ، دبستانی بنام «مهشید» همسرش به‌ثبت رسانده است انگیزه خود رااز این‌اقدام چنین‌بیان‌داشته است:

«حقیقتش رابخواهید از سال ها پیش بامور فرهنگی علاقه داشته و دارم و حتی با دو میلیون ریال هزینه دبیرستانی بنام پدرم مرحوم حاج حسن واثقی ساخته‌ام ولی وقتی اعلام شد که بمناسبت جشن های شاهنشاهی قرار است ۲۵۰۰ دبستان ساخته شود آتش عشق به گسترش فرهنگ در میهن عزیزم درمن‌تیزتر گردید وتصمیم گرفتم که باخرید یکباب مدرسه بنام همسرم ، دراین نهضت‌عظیم فرهنگی هم بسهم خود سهیم شوم .»

این جوان فرهنگدوست و خیراندیش ، علاوه بر ایجادیك باب دبیرستان و تعهد ساختمان یکباب دبستان یادبود ، درامور عام‌المنفعه همواره شرکت کرده و می کند و همه ساله معادل ششصد هزار ریال پارچه‌ولباس و حتی وجه‌نقد بین مستمندان و محتاجان توزیع مینماید . او عقیده دارد که تمام افراد ملت موظف هستند در نهضت بزرك و تاریخی ایجاد ۲۵۰۰ مدرسه یادبود ـهر کس بسهم خود ـ شرکت نمایند و ثابت کنند که ایرانی دررسیدن به‌مجد وعظمت دیرینه و تمدن بزرك از هیچ کوششی فروگذار نخواهد کرد. آقای واثقی درخواست کرده است‌که‌مدرسه مزبور درروستای نصرآباد گرگان ساخته شود .

مقدم گرامی جناب آقای پروفسور نصراله نصیری

را که مدت شش سال درکشور فرانسه در رشته چشم پزشکی بمطالعه پرداخته‌اند بخانواده های محترم نصیری. لطیفی وهمنوعان عزیز تبریك میگویم .

آـ۵۴۸۹ دکتر محسن شکوه

برنامه کنفرانس هفتگی مرکز پزشکی فیروزگر

پنجشنبه ۳۰ر۲ر۵۰ ساعت ۱۱ صبح سالن کنفرانس
موضوع : میوکاردیت دیفتریك ، معرفی دومورد
بحث کننده :آقای دکتر مهدی مهدوی م‌الف ۲۵۱۹

شماره جدید مطب دکتر رازمیك ملکنیان
دندانپزشك ۸۲۹۷۸۶

باشگاه ورزشی شاهنشاهی

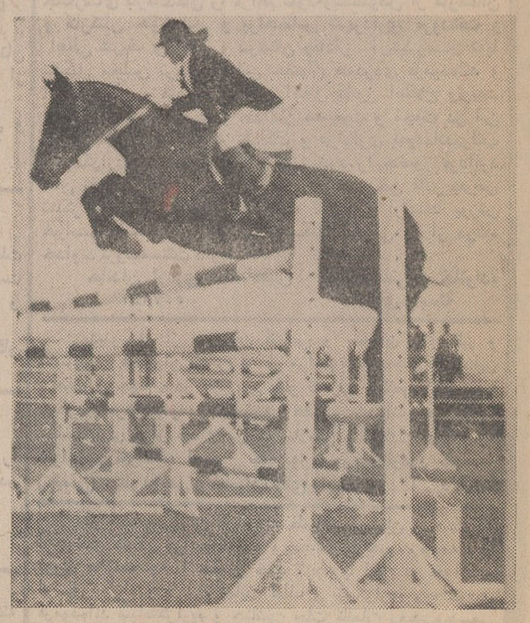

باطلاع کلیه اعضاء و علاقمندان میرساند یازدهمین مسابقات پرش با اسب ساعت ۹ صبح جمعه ۳۱اردیبهشت انجام خواهد شد .

آـ۱۱۱۷۸

مرکز پزشکی رازی وابسته به بهداری تهران
وزارت بهداری

مرکز پزشکی رازی تعدادی نرس لیسانسیه ازطریق طرح‌باحقوق مکفی استخدام مینماید از متقاضیان‌درخواست میشود برای مصاحبه حضوری و کسب اطلاعات بیشتر به مرکز پزشکی رازی شهرری امین‌آباد از ساعت ۸ صبح تا ۲ بعداز ظهر مراجعه نمایند

رئیس مرکز پزشکی رازی ـ دکتر ضرابی

آـ۹۲۰۲ ۱ـ۵

از امشب در سینماهای

آسیا ـ رکس ـ شهوند
همای ـ نپتون ـ لیدو
ژاله ـ توسکا ـ المپیا

فیلمی نو وجوان پسند ازسینمای هند برای آنانکه قلب جوان درسینه دارند

مهاراجه قلابی

رنگی ـ ایستمن کالر

باشرکت

ششی کاپور ـ ناندا

ازامشب درسینماهای

پلازا ـ حافظ
ری ـ فردوسی

یك‌اثر پرحادثه‌از مبارزات پنهانی جاسوسان بین‌المللی

ری دانتون . پاسکال پتی . کارل موهنر

در خیام سینماسکوپ و رنگین

آخرین مزدور

خاندان جلیل سلطنت ۸۷ مدرسه

۸۷۳ مدرسه

از ۲۵۰۰ مدرسه یادبود نامگذاری شد

دراین ستون، با زنان ومردان نیك‌اندیشی آشنا میشویم که با خریداوراق بنای مدارس یادبود جشن شاهنشاهی ، هزینه ایجاد یك یا چند مدرسه را پرداخته‌اند و نام آنان بر کتیبه هرمدرسه و در صحیفه تاریخ ثبت خواهد گردید.

آموزشگاه بهیاری میثاقیه ۱ مدرسه
وابسته به بیمارستان میثاقیه
۱۵۰۰ برگ از بانك اعتبارات ایران
شعبه تخت‌جمشید (پهلوی)

آقای پرویز آقاجانزاده ۱ مدرسه
۱۵۰۰ برگ از بانك بیمه بازرگانان
شعبه مرکزی

اداره کل کشاورزی آذربایجان غربی ۱ مدرسه
۱۵۰۰ برگ از بانك تعاون کشاورزی ایران
شعبه رضائیه

استار لایت ۱ مدرسه
۱۵۰۰ برگ از بانك تجارت خارجی ایران ـ شعبه مرکزی

انجمن شهر تهران ۲ مدرسه
۳۰۰۰ برگ از بانك بیمه بازرگانان
شعبه سیار

انجمن شهر قزوین ۱ مدرسه
۱۵۰۰ برگ از بانك ملی ایران
شعبه قزوین

بانك ایران وروس ۱ مدرسه
بنام «لئو تولستوی»
۱۵۰۰ برگ از بانك ملی ایران
شعبه مرکزی

کارمندان بانك بازرگانی ایران شعب فارس ۱ مدرسه
۱۵۰۰ برگ از بانك بازرگانی ایران
شعبه شیراز

آقای محمد علی برادران ۱ مدرسه
۱۵۰۰ برگ از بانك ملی ایران
شعبه زاهدان

بهره برداران معادن یزد ۱ مدرسه
۱۵۰۰ برگ از بانك سپه
شعبه یزد

آقای جمشید پارسا پارسی ۱ مدرسه
بنام استاد گوهر
۱۵۰۰ برگ از بانك ملی ایران
شعبه امیرآباد

آقای ماشاءالله پدرشانی ۱ مدرسه
۱۵۰۰ برگ از بانك بیمه بازرگانان
شعبه مرکزی

آقای سرهنگ حبیب‌الله جوانی ۲ مدرسه
بنام آقای اسداله جوانی
۳۰۰۰ برگ از بانك اعتبارات تعاونی توزیع ـ شعبه ویلا

آقای کریم دادگر ۱ مدرسه
بنام پدرشان آقای حسین دادگر
۱۵۰۰ برگ از بانك ملی ایران
شعبه باغ فردوس شمیران

خانم افسر دکتر بهرامی ۱ مدرسه
۱۵۰۰ برگ از بانك ملی ایران
شعبه امیریه

سازمان آب منطقه‌ای شیراز ۲ مدرسه
۳۰۰۰ برگ از بانك ملی ایران
شعبه شیراز

سازمان شاهنشاهی خدمات اجتماعی ۱۴ مدرسه
۲۱۰۰۰ برگ از بانك بیمه بازرگانان
شعبه مرکزی

آقایان گرگین سرکیسیان و وارگن سرکیسیان ۱ مدرسه
۱۵۰۰ برگ از بانك تجارت خارجی
ایران ـ شعبه مرکزی

کارکنان شرکت آ. حکیم و شرکاء ۱ مدرسه
۱۵۰۰ برگ از بانك ملی ایران
شعبه سعدی

شرکت اردیبهشت با مسئولیت محدود ۱ مدرسه
۱۵۰۰ برگ از بانك بیمه بازرگانان
شعبه مرکزی

شرکت ساکا ۱ مدرسه
۱۵۰۰ برگ از بانك تجارت خارجی
ایران ـ شعبه مرکزی

شرکت سهامی ساسان (برادران سهاکیان) ۱ مدرسه
۱۵۰۰ برگ از بانك تجارت خارجی
ایران ـ شعبه مرکزی

شرکت سهامی کارخانجات دنیای فلز ٤ مدرسه
۱۵۰۰ برگ از بانك تهران
شعبه مرکزی
۱۵۰۰ برگ از بانك صادرات ایران
شعبه صنعتی ۲۴ اسفند
۱۵۰۰ برگ از بانك صادرات ایران
شعبه مخبرالدوله
۱۵۰۰ برگ از بانك سپه
شعبه مرکزی

شرکت سهامی کارخانجات مخمل و ابریشم کاشان ۱ مدرسه
۱۵۰۰ برگ از بانك ملی ایران
شعبه کاشان

شرکت سهامی نونهالان ۳ مدرسه
۴۵۰۰ برگ از بانك بازرگانی ایران
شعبه بهار

کارخانه سیمان شیراز ۱ مدرسه
۱۵۰۰ برگ از بانك بازرگانی ایران
شعبه شیراز

شرکت نسبی تولیدی پودر ریشتی و شرکاء ۱ مدرسه
۱۵۰۰ برگ از بانك ملی ایران
شعبه سعدی

شهرداری پایتخت ۲ مدرسه
۳۰۰۰ برگ از بانك بیمه بازرگانان
شعبه سیار

شهرداری پایتخت ۵ مدرسه
بنام تیمسار سرلشگر بوذرجمهری ، آقای فضل‌اله بهرامی ، آقای قاسم صوراسرافیل، آقای قاسم ابتهاج و آقای دکتر نامدار شهرداران اسبق تهران
۷۵۰۰ برگ از بانك بیمه بازرگانان
شعبه سیار

شهرداری زاهدان ۱ مدرسه
۱۵۰۰ برگ از بانك ملی ایران
شعبه زاهدان

شهرداری سنندج ۱ مدرسه
۱۵۰۰ برگ از بانك ملی ایران
شعبه سنندج

شهرداری قزوین ۱ مدرسه
۱۵۰۰ برگ از بانك ملی ایران
شعبه قزوین

آقای علی عباسی ۱ مدرسه
۱۵۰۰ برگ از بانك بیمه بازرگانان
شعبه مرکزی

آقای دکتر حسین فرهودی ۱ مدرسه
رئیس انجمن شهر تهران
۱۵۰۰ برگ از بانك بیمه بازرگانان
شعبه سیار

کارخانه قند رضائیه ۱ مدرسه
۱۵۰۰ برگ از بانك تعاون کشاورزی ایران
شعبه رضائیه

آقای حسن کاشانچی ۱ مدرسه
بنام مادرشان خانم کوکب کاشانچی
۱۵۰۰ برگ از بانك اعتبارات تعاونی توزیع شعبه مرکزی

کارخانه کود شیمیائی شیراز ۱ مدرسه
۱۵۰۰ برگ از بانك ملی ایران
شعبه شیراز

کلوب روتاری اصفهان ۱ مدرسه
۱۵۰۰ برگ از بانك اعتبارات ایران
شعبه اصفهان

آقای حاج میرزا عبدالله مقدم ۱ مدرسه
۱۵۰۰ برگ از بانك بیمه بازرگانان
شعبه مرکزی

بیمارستان ورزشگاه میثاقیه ۱ مدرسه
۱۵۰۰ برگ از بانك اعتبارات ایران
شعبه تخت جمشید (پهلوی)

آقایان نادر نادرزاده و حاجی قربانگلدی ۱ مدرسه
۱۵۰۰ برگ از بانك ملی ایران
شعبه گنبد کاوس

کارمندان وزارت آبادانی و مسکن ۱ مدرسه
۱۵۰۰ برگ از بانك رهنی ایران
شعبه مرکزی

پنجشنبه نامهای جدید