

GHQ/SCAP Records(RG 331)
Description of contents



- (1) Box no. **2790**
- (2) Folder title/number: **Minami-Tama** (10)

(3) Date: **?**

(4) Subject:

Classification	Type of record
9331	r

(5) Item description and comment:
Tokyo

(6) Reproduction: Yes No

(7) Film no.

Sheet no.

三	父	越
波		海
村	原	子
谷	野	玉
	上	八

號記

- | | | | | |
|------|-------|---|--------|------------|
| △ | 房車水 | π | 祠神 | 明治四十年測圖 |
| ⌋ | 鐵工坑 | π | 字佛 | 昭和四年要部修正測圖 |
| ⌋ | 牆巧柱木 | + | 堂教西 | |
| ⌋ | 欄鐵 | ○ | 署公國內 | |
| ⌋ | 欄木 | ○ | 署公國外 | |
| ⌋ | 牆板 | ○ | 廳縣府廳道 | |
| ⌋ | 垣竹 | ○ | 廳島縣支 | |
| ⌋ | 垣 | ○ | 所役市 | |
| ⌋ | 籬生 | ○ | 市場役村町 | |
| ⌋ | 圍土 | × | 校學 | |
| ⌋ | 濠水 | ⊗ | 院病 | |
| ⌋ | 地基 | ⊗ | 院病醫 | |
| ⌋ | 居鳥 | ⊗ | 舍病醫 | |
| ◇ | 籠燈 | X | 署察警 | |
| ◇ | 碑念記 | ◇ | 院病控 | |
| + | 標界 | X | 所務刑 | |
| ⌋ | 突烟 | T | 關稅 | |
| ▲ | 樹立獨 | ◇ | 局警稅 | |
| ▲ | 樹立竹 | ◇ | 局警稅 | |
| ▲ | 樹出抽 | 木 | 署區林 | |
| ▲ | 點角三 | ⊗ | 署務籍 | |
| ▲ | 點準水 | ◇ | 局支全局費專 | |
| ▲ | 點高標立獨 | T | 所候測 | |
| ▲ | 陵山 | ⊗ | 電信電便郵 | |
| ▲ | 墟城 | + | 局便郵 | |
| ▲ | 山火 | + | 局信電 | |
| ▲ | 泉礦 | U | 局話電 | |
| ▲ | 場蓄貯料材 | ○ | 所造製 | |
| X | 地礦採 | ○ | 行銀 | |
| ==== | | | 道國 | |
| ==== | | | 道縣府 | |
| ==== | | | 町村道 | |
| ==== | | | 徑小 | |
| ==== | | | 木並 | |
| ==== | | | 線電 | |
| ==== | | | 道鐵 | |

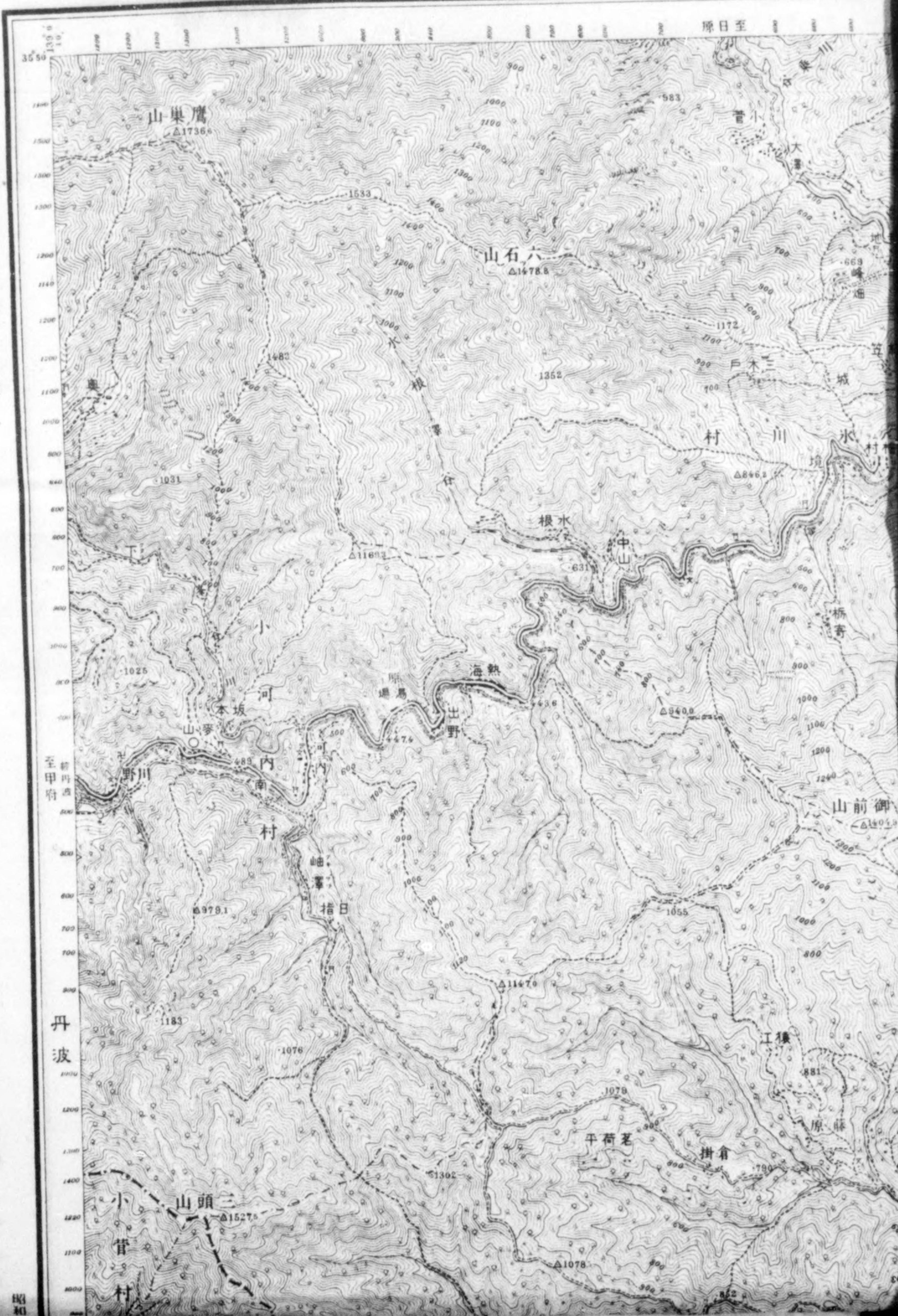

市日五

原日至

父秩



父秩	越川	宮大
市日五		部北西京東
原野上	子王八	部南西京東

郡摩多西 部北西京東
 部摩多南 部南西京東
 部留都北 部央甲 部留都



梅 青

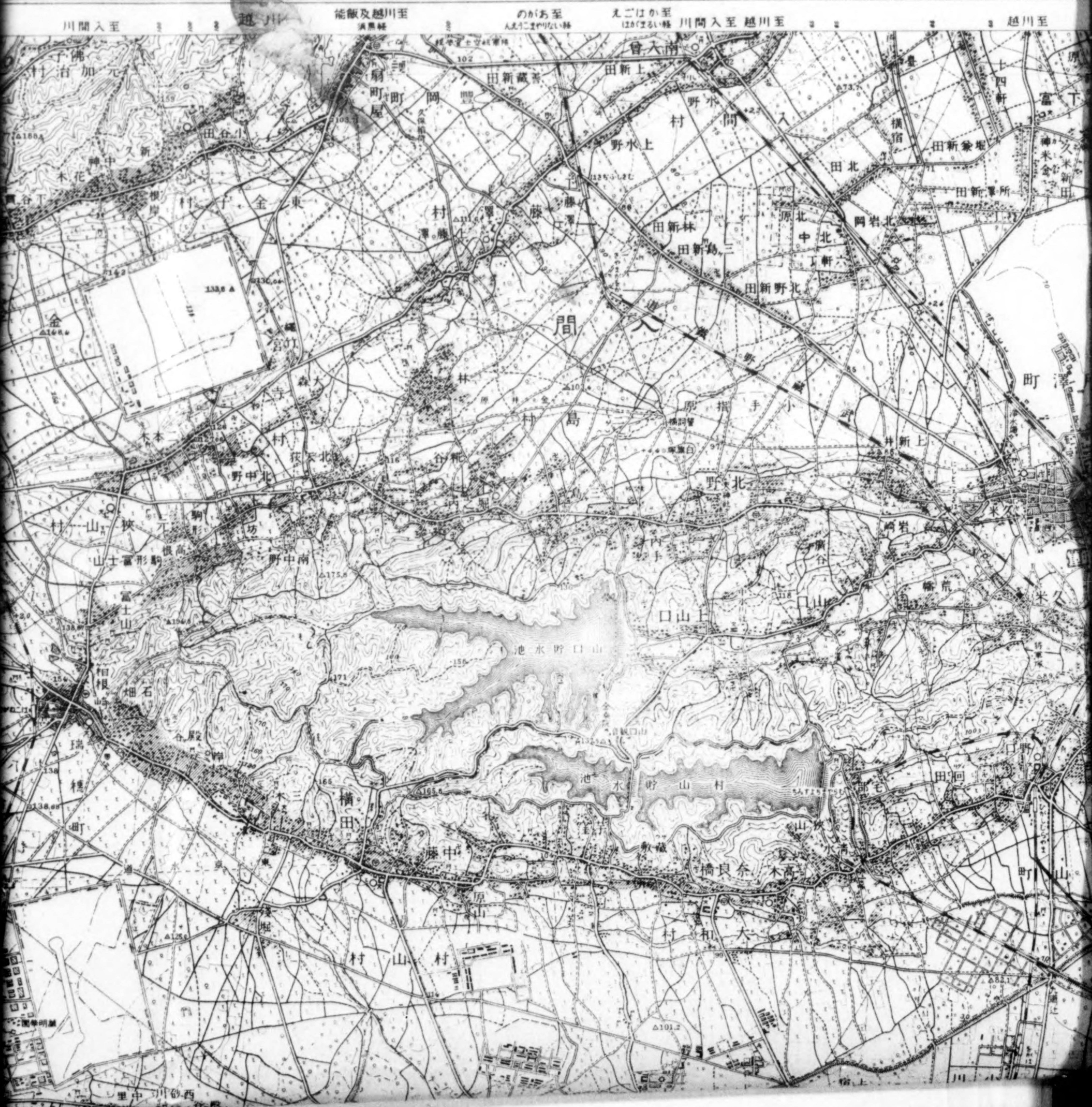

郡間入	國歳武縣玉埼
市川立	
郡摩多西	國歳武都京東
郡摩多南	
郡摩多北	

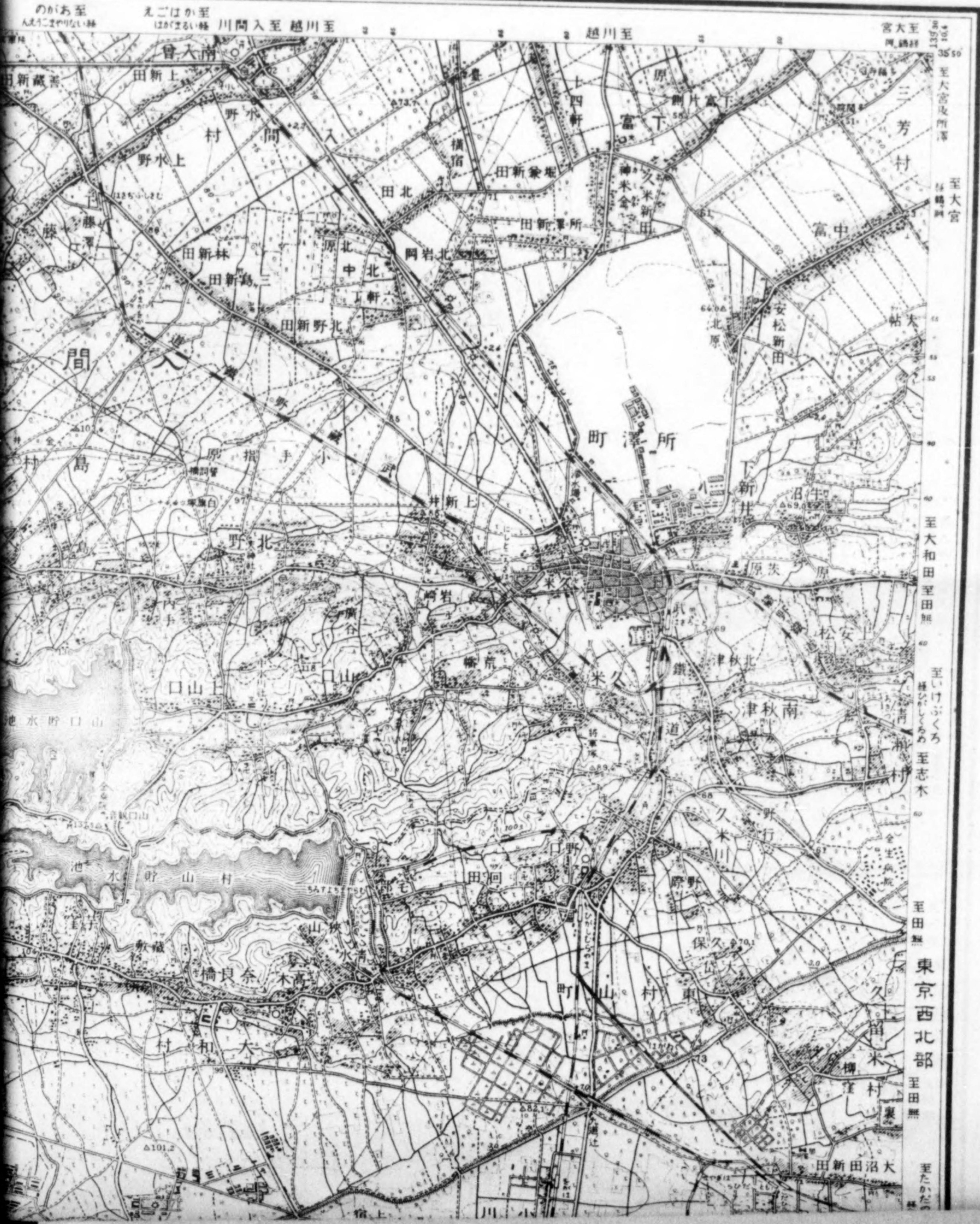

五万分一地形圖 東京十號







京西北部
至田無
またかたのばは
至新宿
至田無
至新宿
至とうきやう
至箱根

緑青	正北西向き	正北東向き
子三三	正北西向き	正北東向き
薄墨	正北西向き	正北東向き

ひかさしきむ至
みのかこしし

城至 無田至



部南西京東

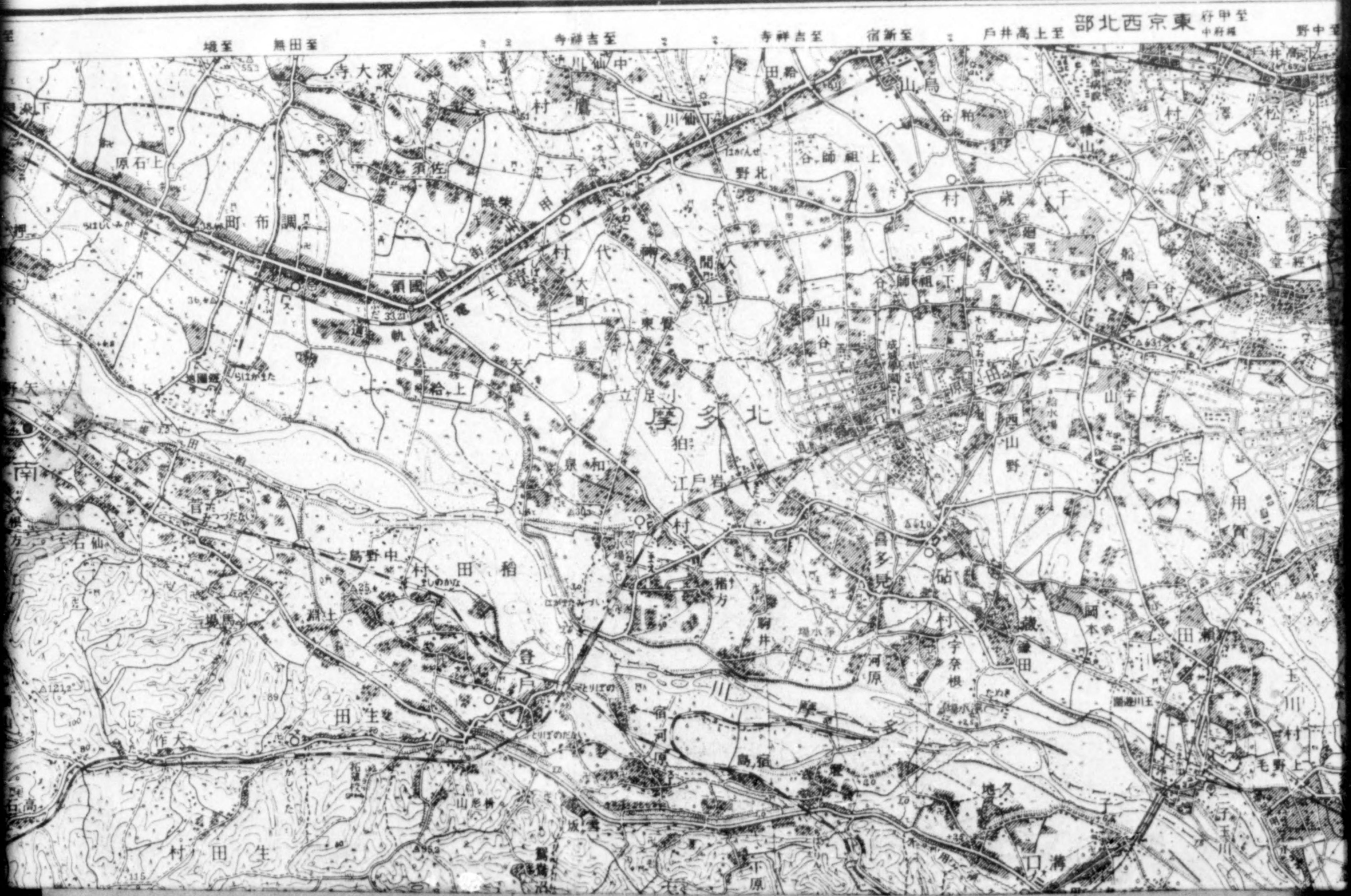

東京西南

町田蒲 町口矢 村郷六	定未界境	部原荏 郡摩多豊	市京東 郡摩多南 郡摩多北 郡檜橋 郡筑都	國藏武 國藏武
		市濱横 市崎川		



定未界境	町田蒲	郡原荏	市京東	國藏武 府京東
	町口矢	郡摩多豊	郡摩多南	
	村郷六	市濱横	郡摩多北	
		市崎川	郡筑都	國藏武 縣川奈神

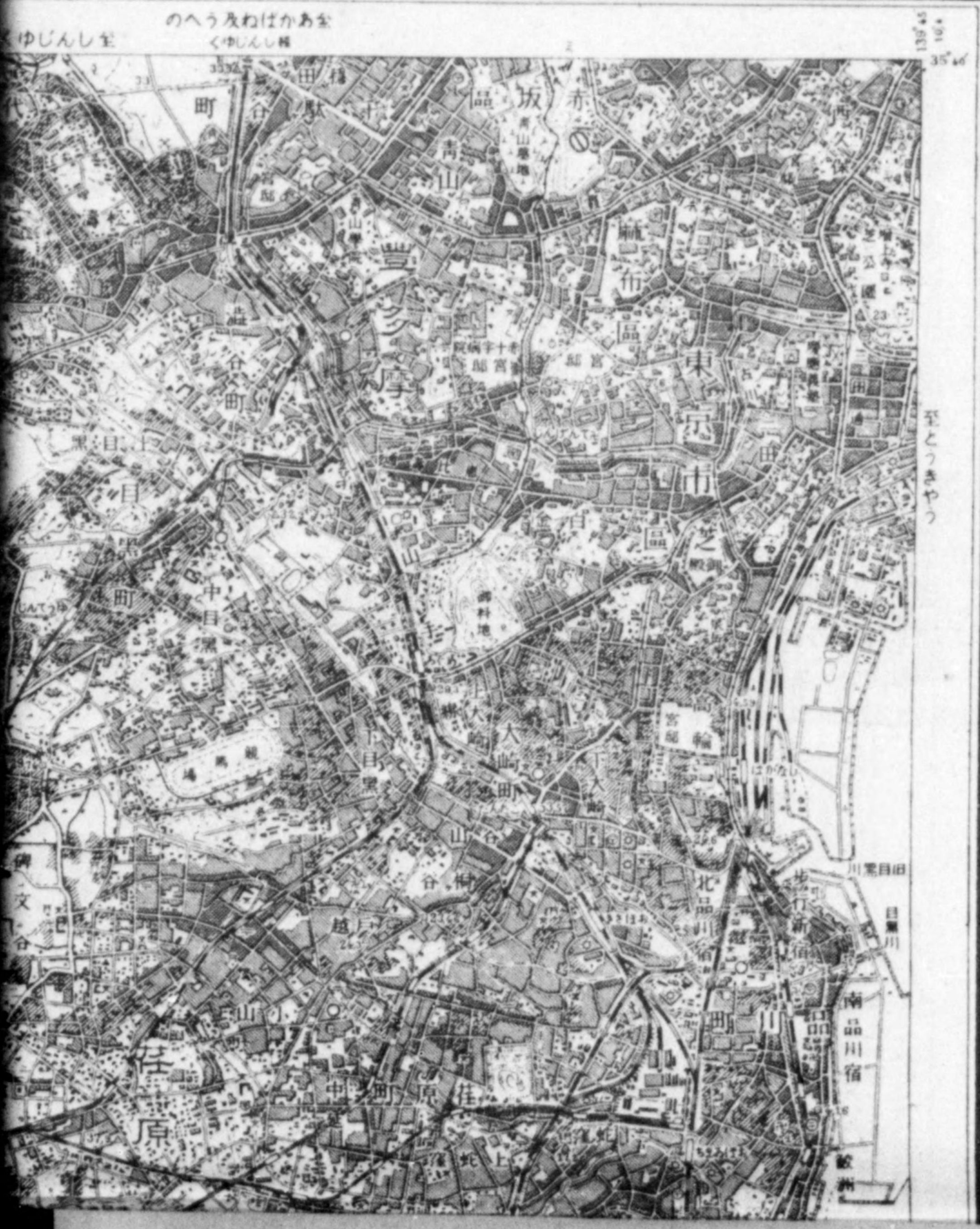

假製版
五万分一地形圖 東京七號

















東京東南部

東京湾

圖部外右肩ノ註記ハ本圖所屬二十五
真高ハ東京湾ノ中等潮位ヨリ起

同六月三十日發行 著作權所有印刷並發行所 地理調査所

無蓋土	乾田	水田	沼田	桑畑	茶畑	果園
雜草	竹林	樹林	樹林	樹林	樹林	樹林
山	山	山	山	山	山	山

地形変化及山

同記号、詳細、地形

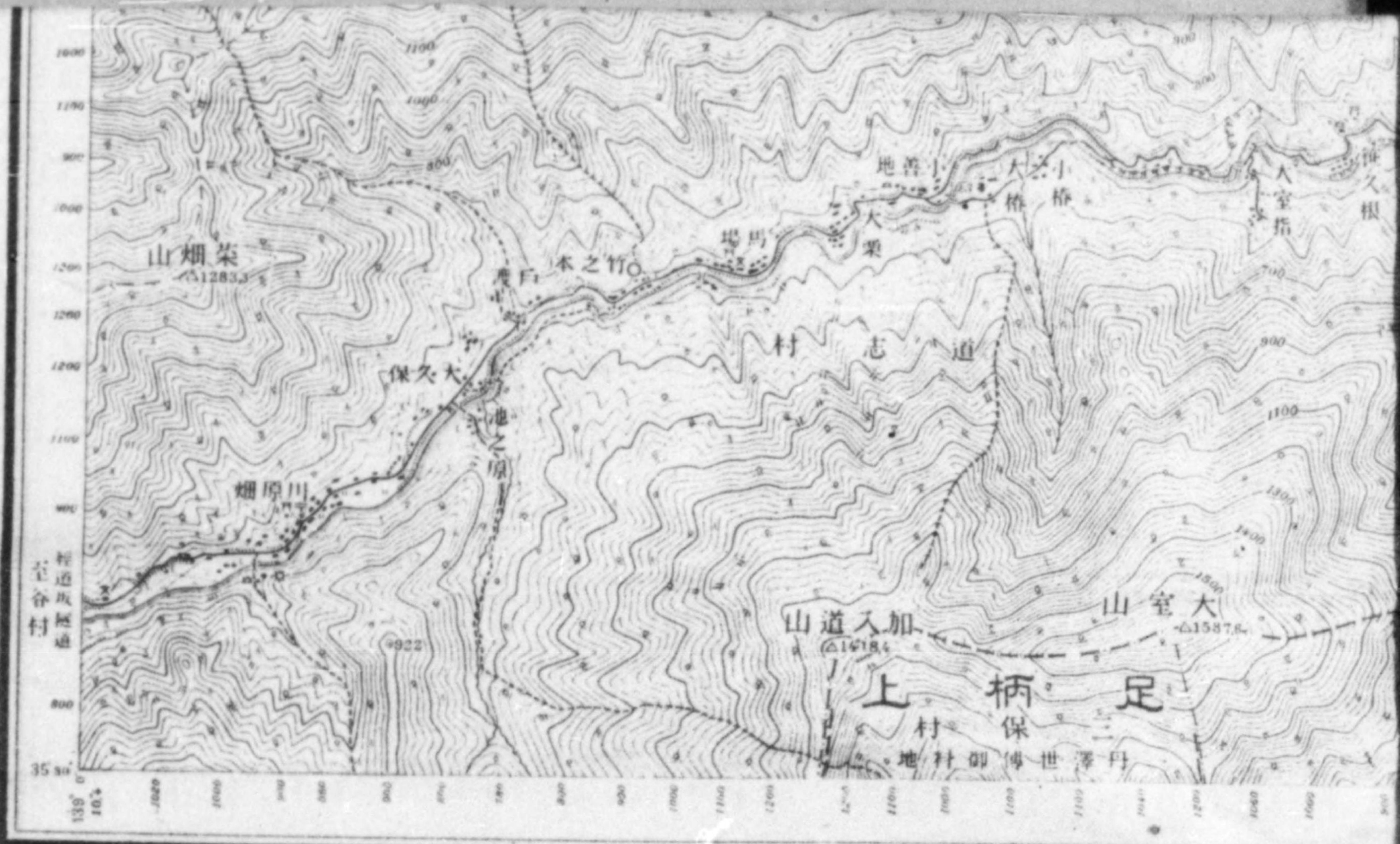

圖十金價定

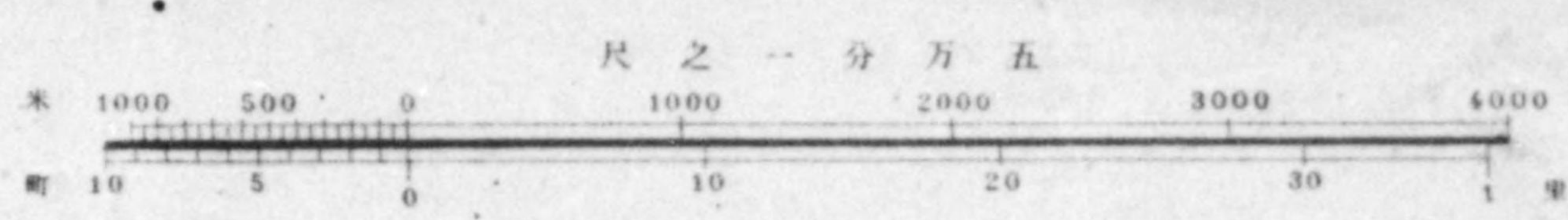

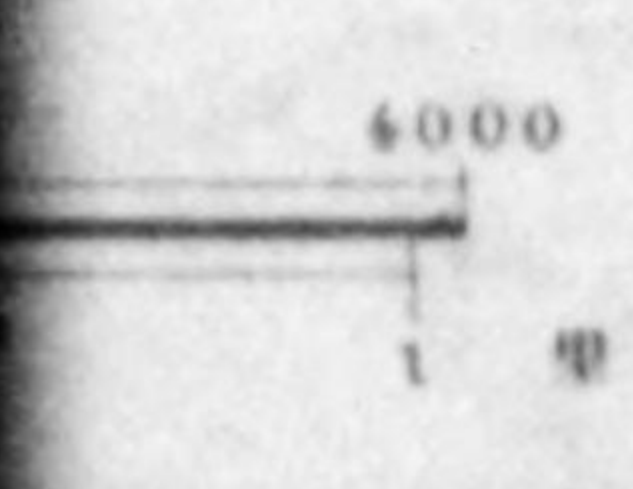

圖參金價定

木厚及原勢伊至



圖參金價定

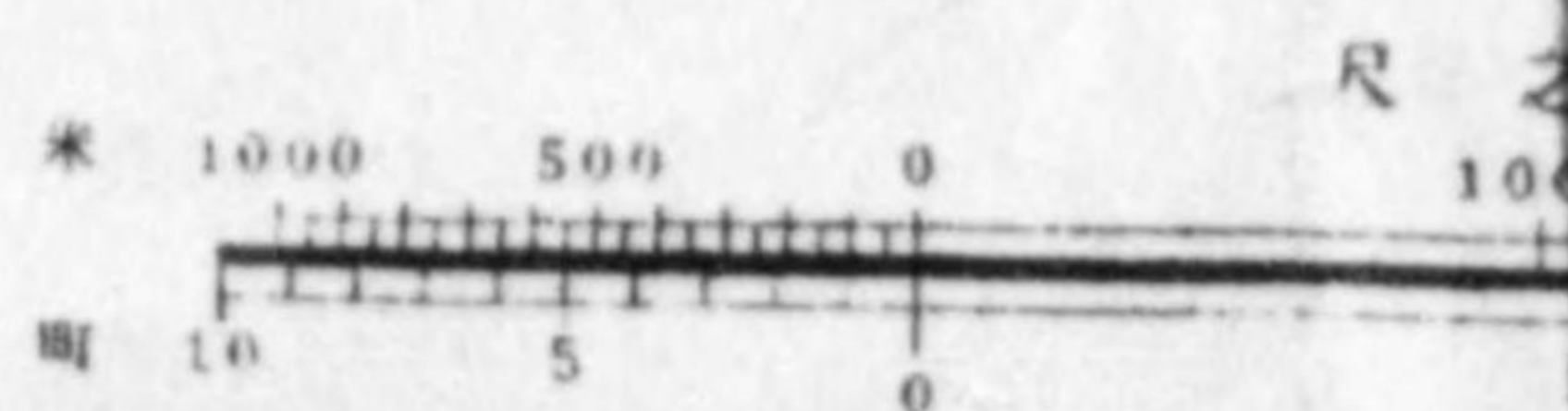

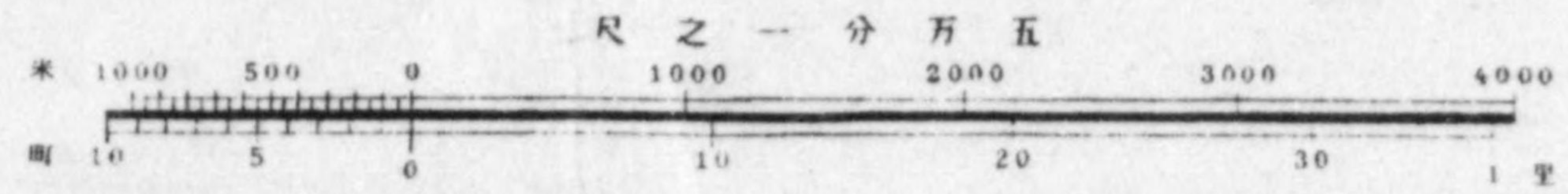
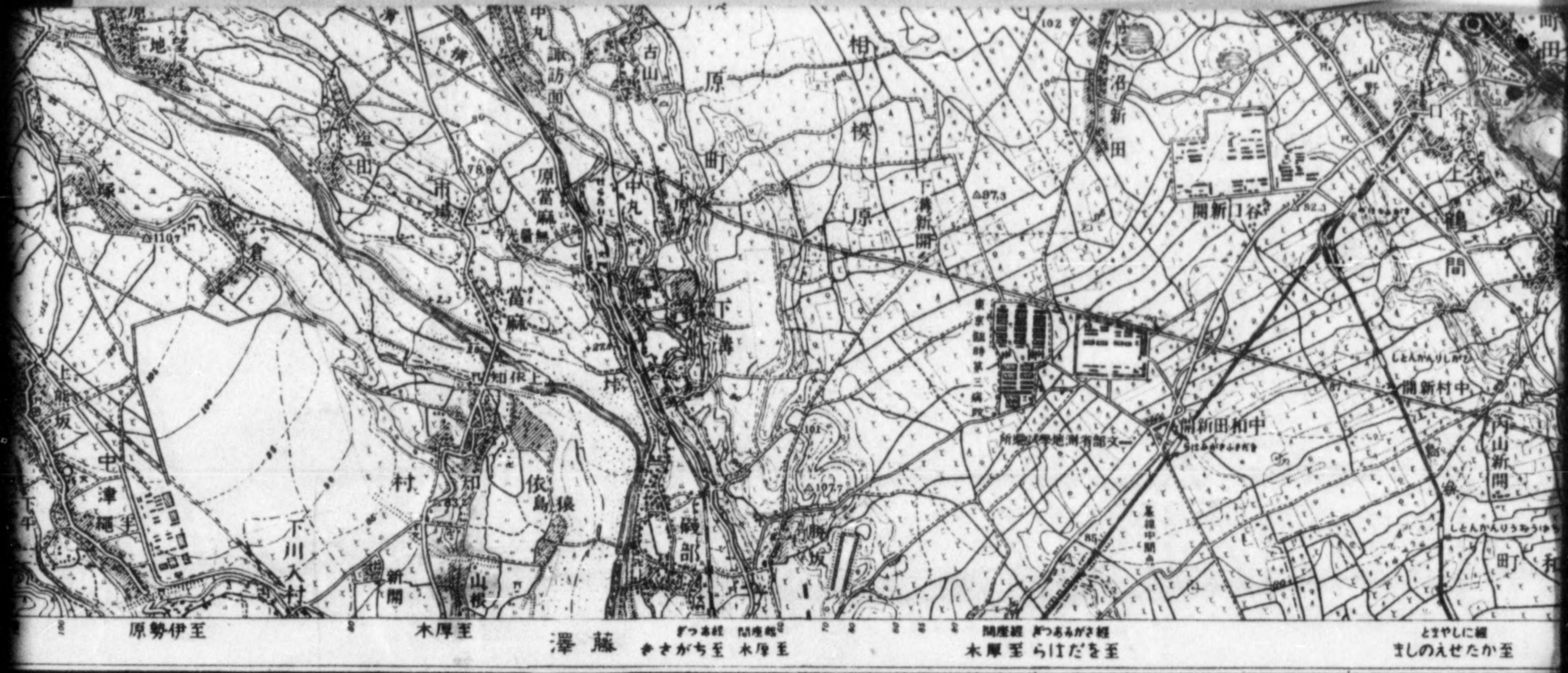

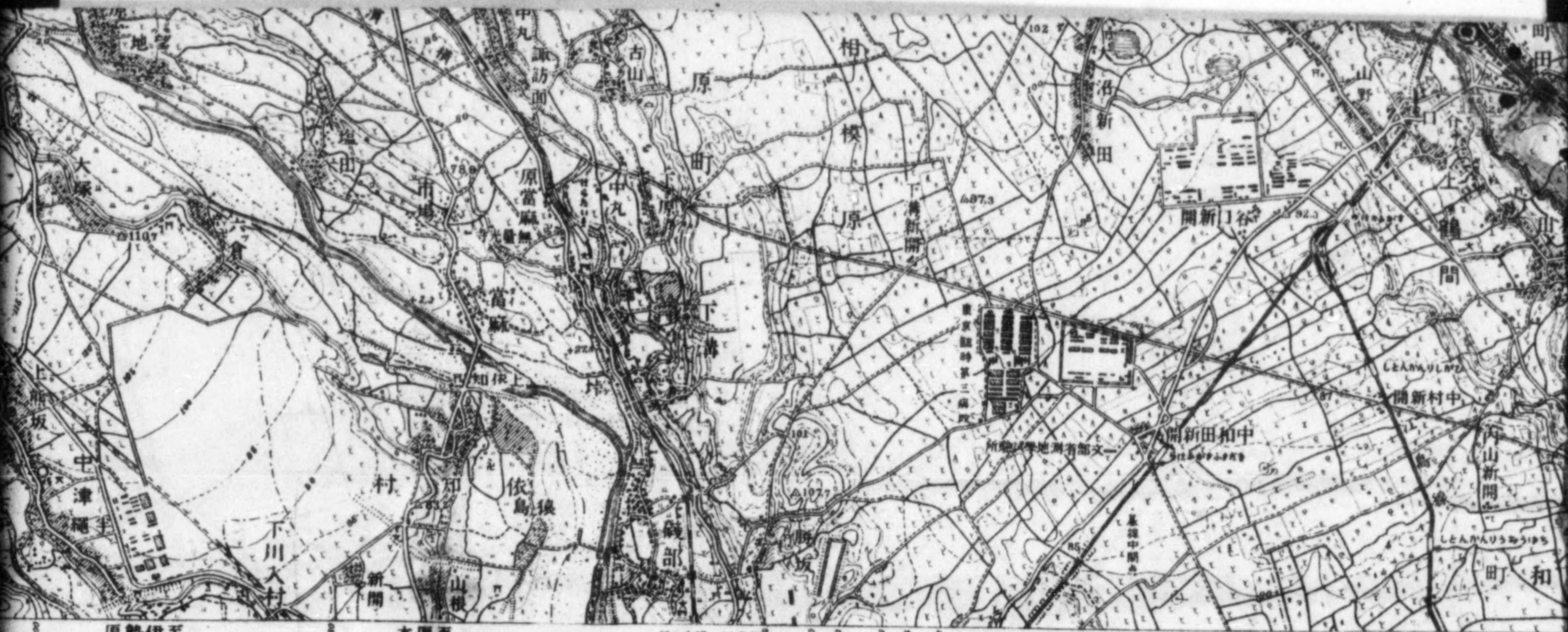

原勢伊至 木厚至 澤藤 開新田和中 開新村中 相模原 開新田和中 開新村中 山新開 和

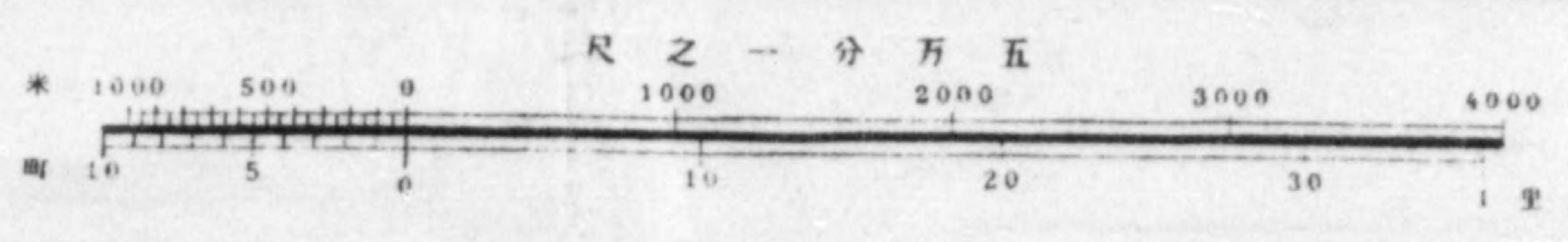



とまやしに編
ましのいせなか至
間下野
澤藤至
間下野
木厚至
清瀬至
田用至

四十金價定

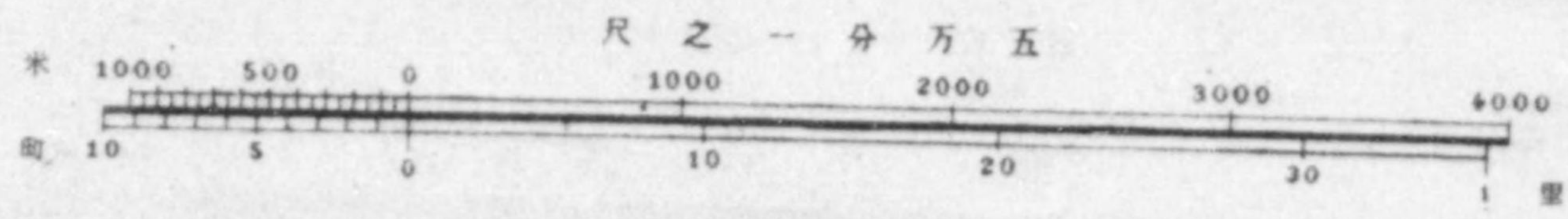
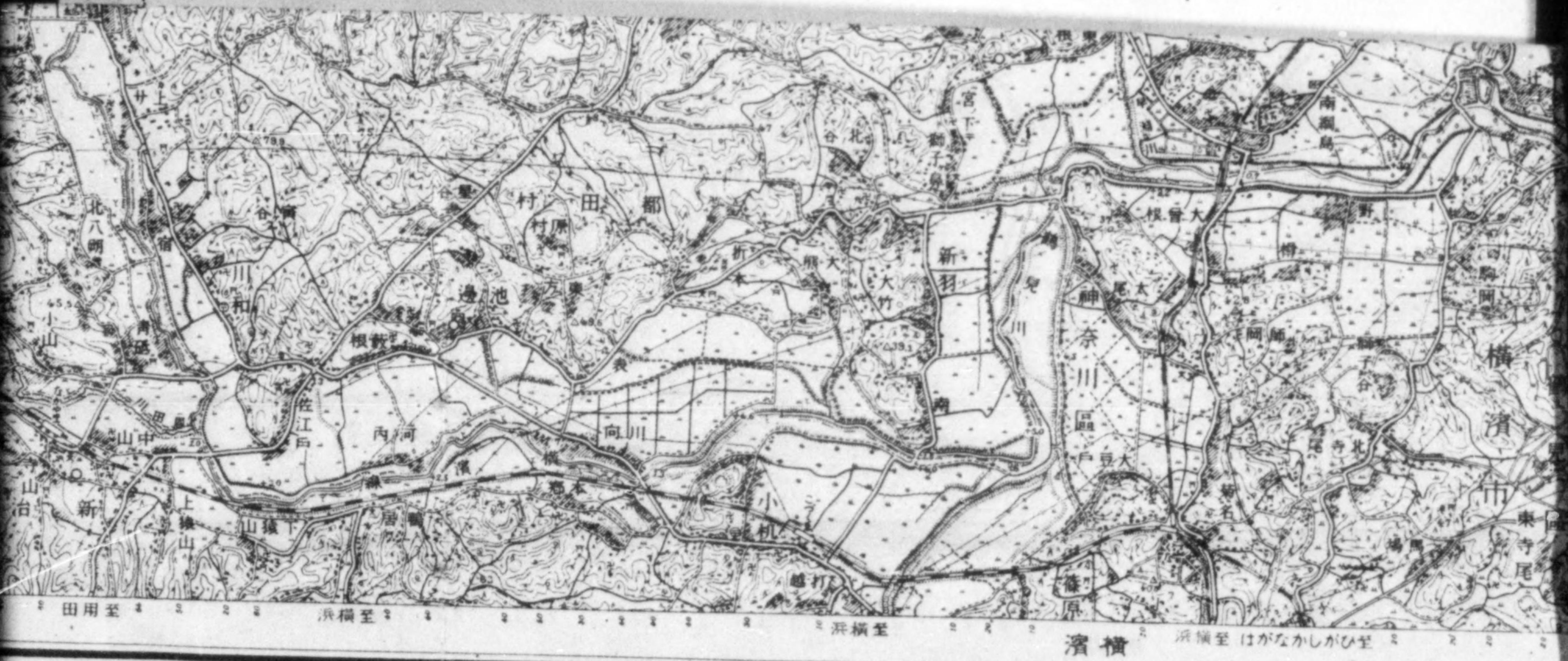

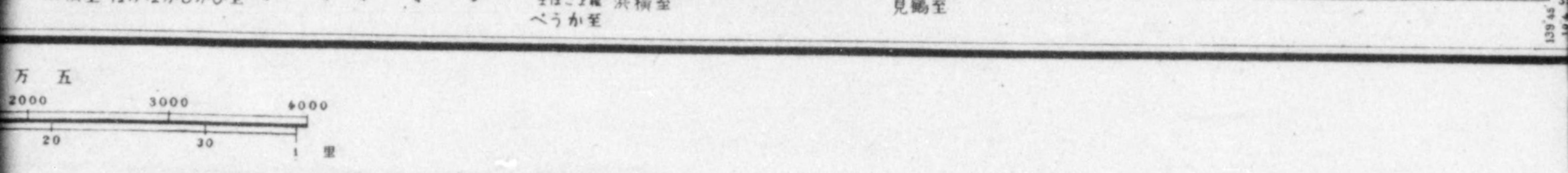
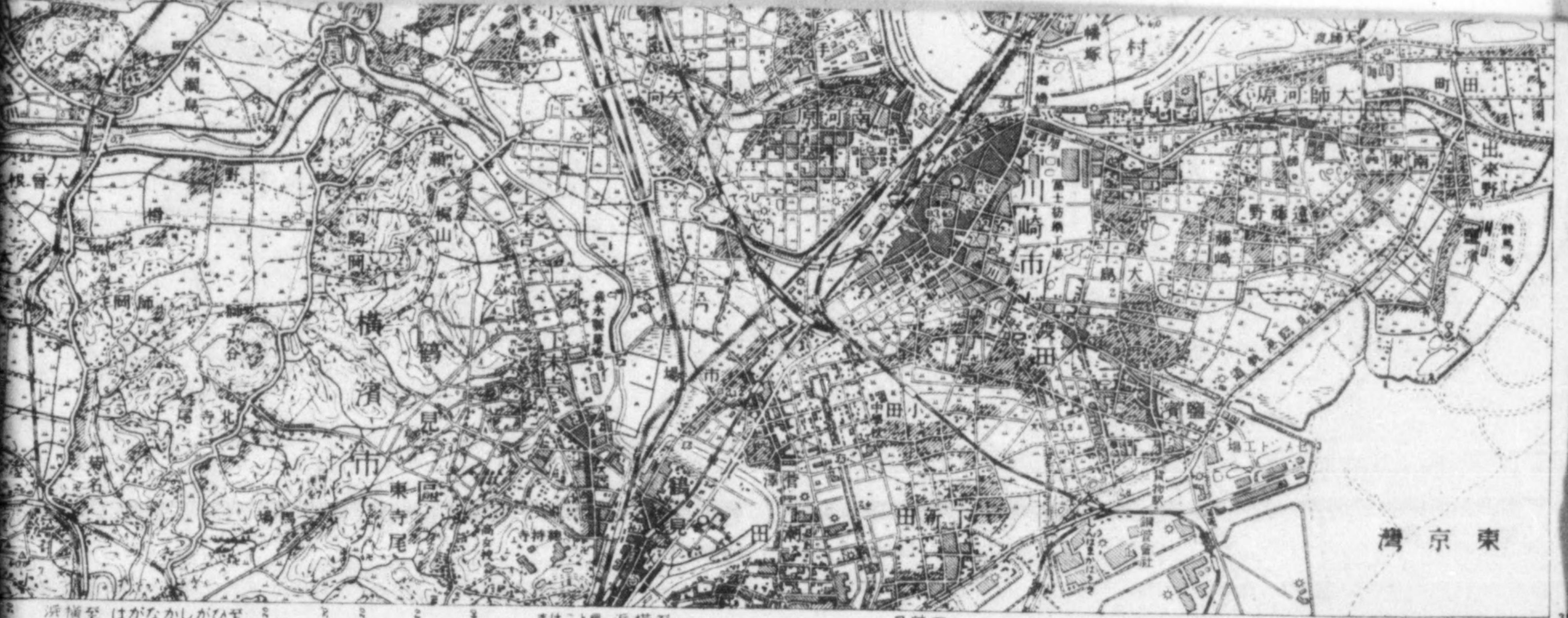



圖部外右肩ノ註記ハ本圖所屬二十万分一圖ノ名號ナリ
 真高ハ東京湾ノ中等潮位ヨリ起算シ米ヲ以テ示ス



梅青澤所	
島拜	
子王八中府藏武	

號記

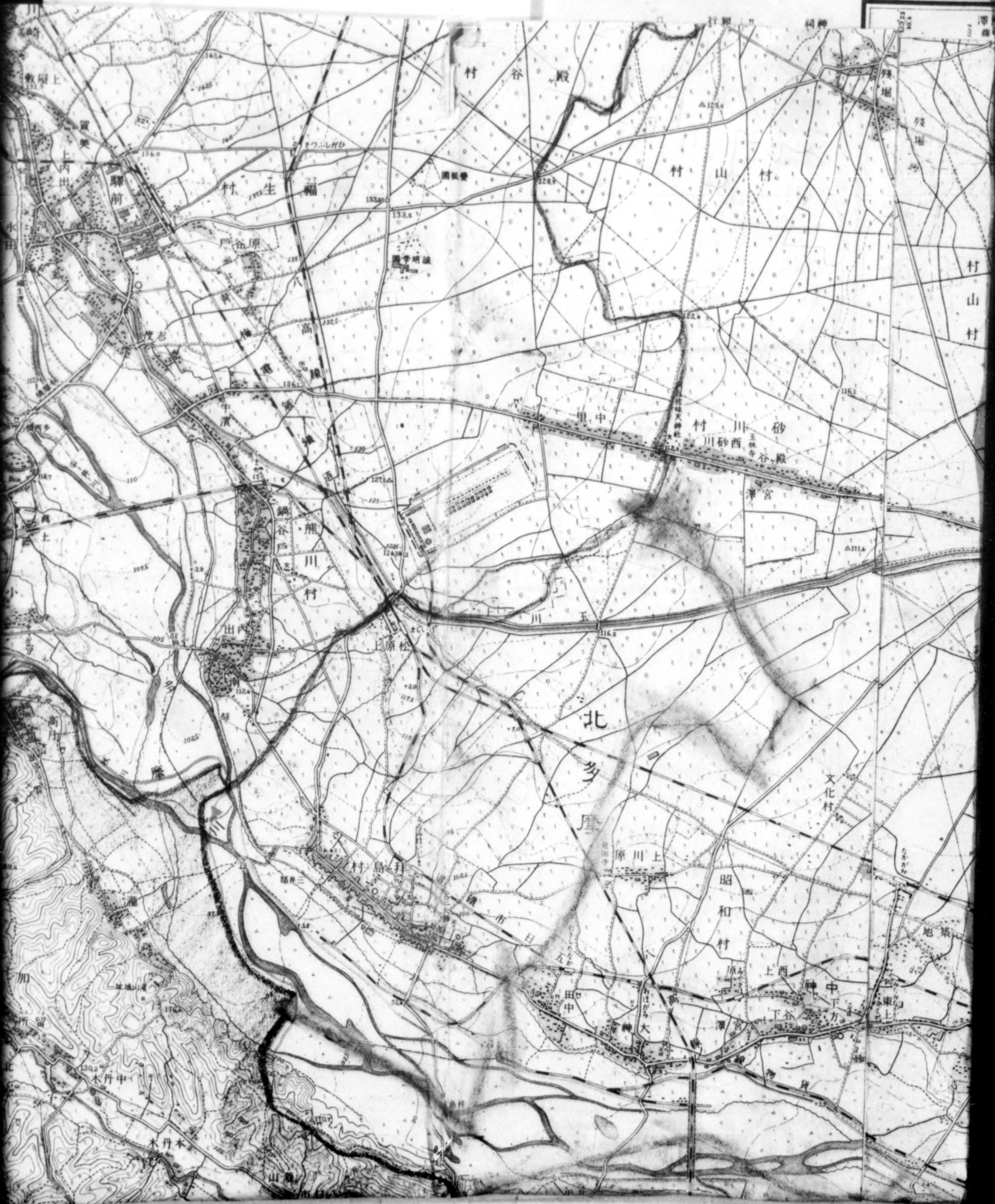

梅青	澤所	木志
島拜		寺祥吉
子王八	中府藏武	口溝

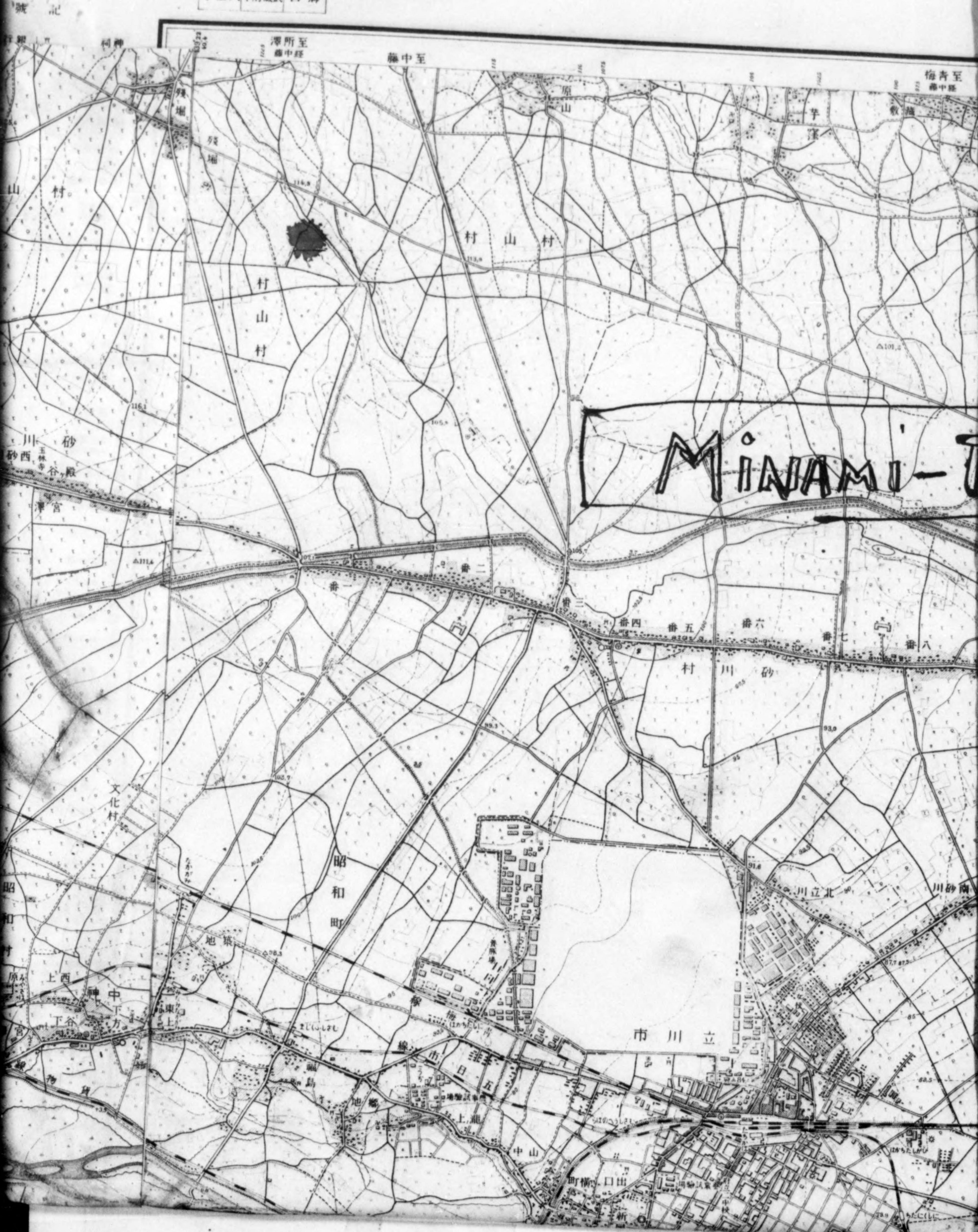

南多摩川

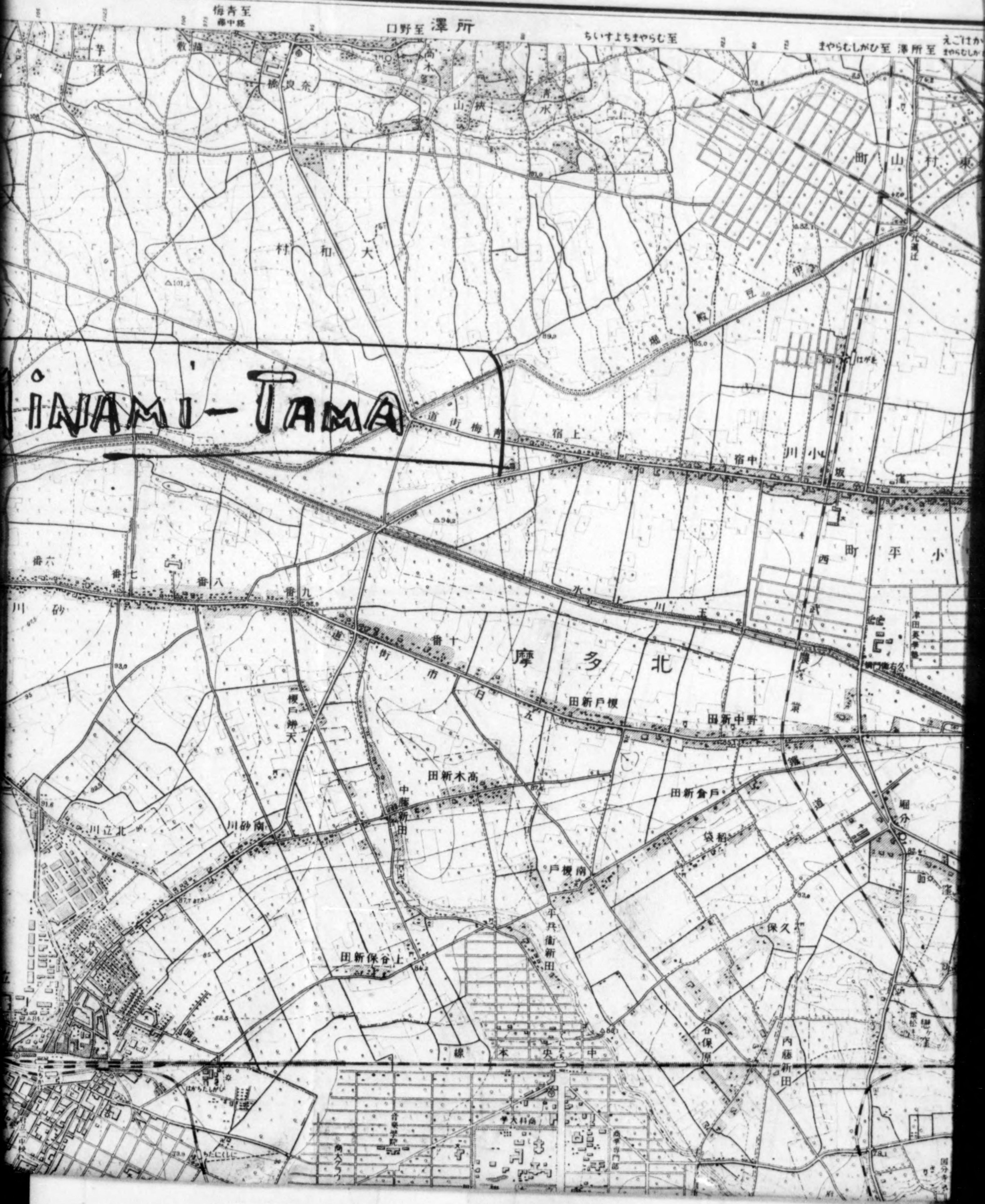

南

市川立 郡摩多南 } 國鐵武 府京東
郡摩多北 }

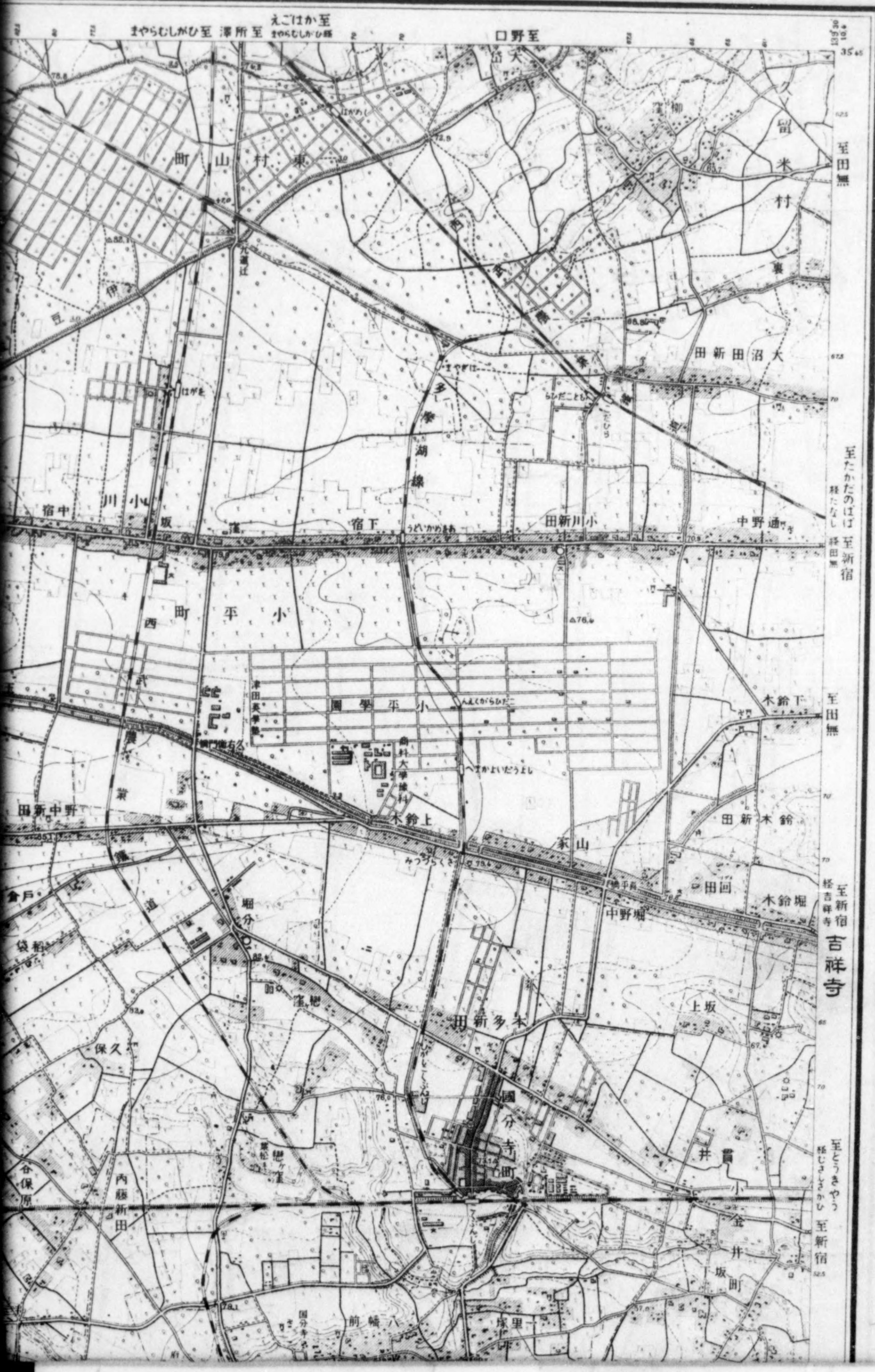

二万五千分一地形圖
東京十號青梅ノ二

至田無
至たかのぼり至新宿
至田無
至新宿吉祥寺
至とうきやう
至新宿

Handwritten scribbles or markings.

		島拜
原野上		子王八
山室大	屋島	溝上

昭和四年測圖

○	行銀	π	網幹
△	房車水	π	字佛
┌└	橋工坑	+	堂教西
┌└	溝	○	署公國內
┌└	橋	○	署公國外
┌└	圍土	○	廳縣府廳道
┌└	溝水	○	署島支 所役郡及
┌└	地基	○	所役市
┌└	居島	○	市場役村町 所役區ノ内
+	鐘鐘	×	校學
△	碑念記	⊕	院病
△	像立	⊕	及院病 會集廟隔
△	標立	⊕	署察警
△	段石	×	局警警務稅 署務稅及
△	機重起	◇	所務刑
△	突烟	◇	及院病 所刑罰
△	樹立極	×	署區林
△	點角三	×	署務編
△	點準水	×	局支全局警 所造製全及
△	點高標立極	×	關稅
△	陵山	T	電)信電便郵 局ノ兼ノ(話
△	城城	⊕	局便郵
△	場戰古	⊕	局信電
△	山火	⊕	局話電
△	泉礦	⊕	所候測
△	泉湧	T	所造製
△	場蓄貯科材	⊕	所電發
△	地礦採	⊕	

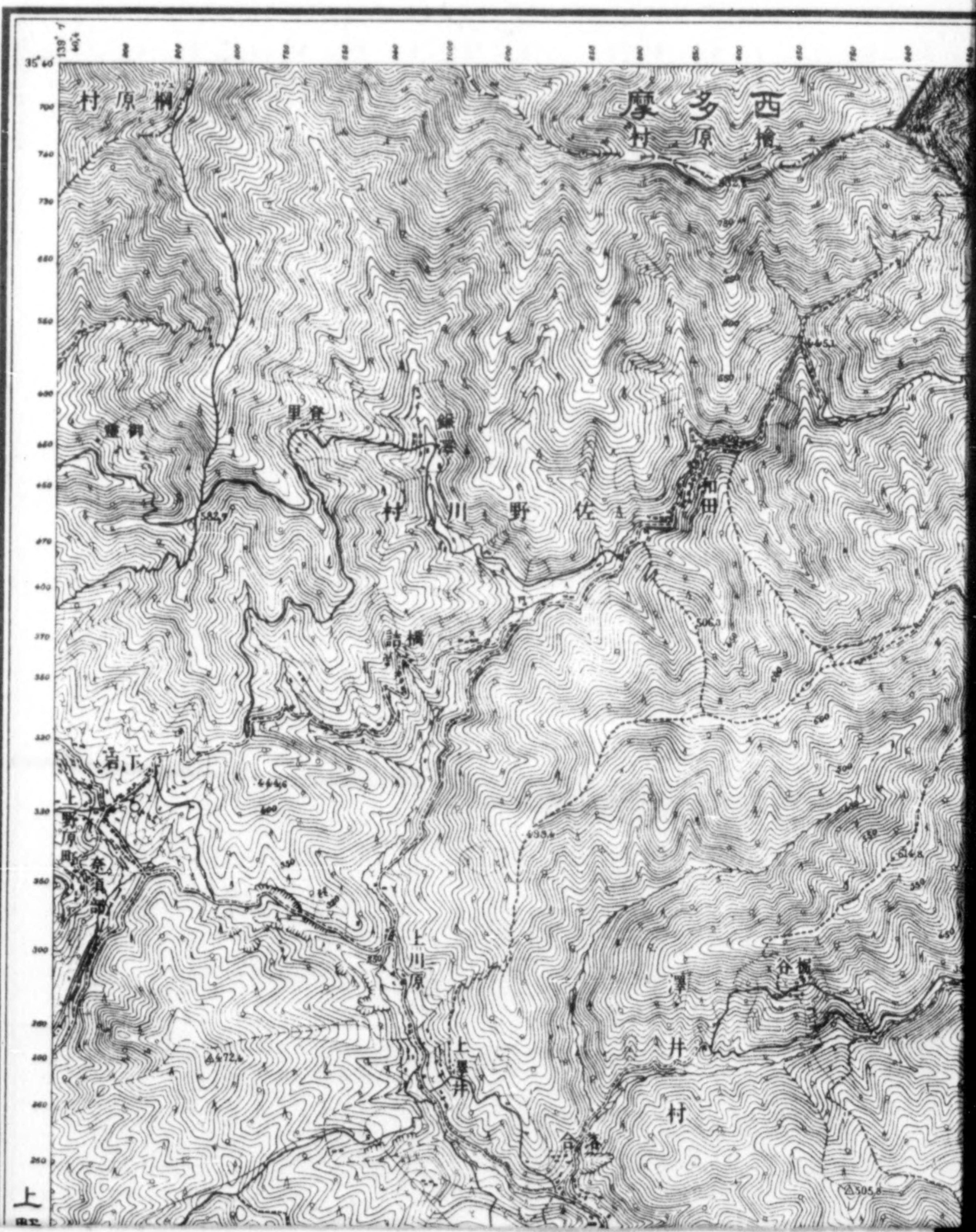

瀨 與

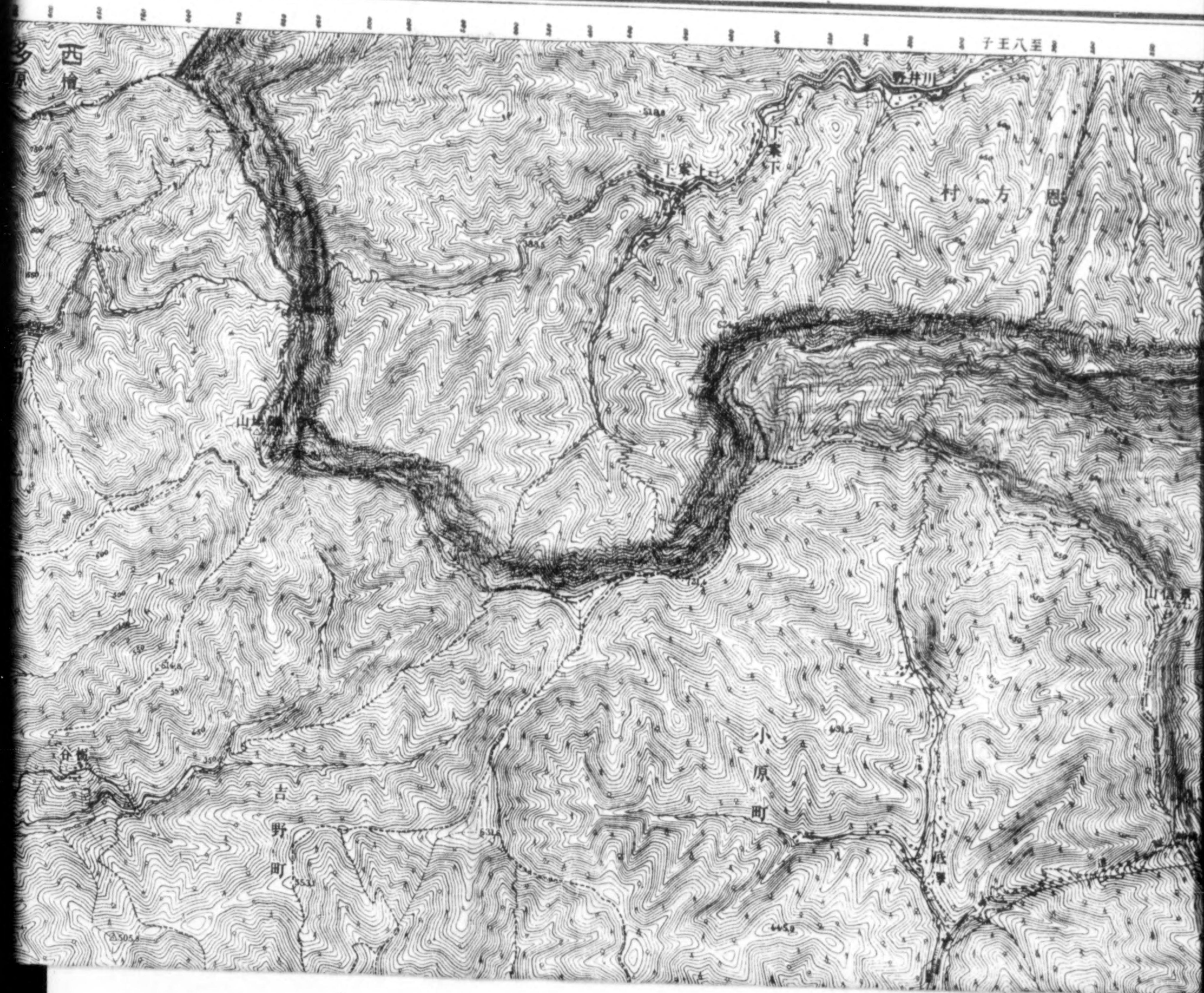









真高ハ東京湾ノ中等潮位ヨリ起算シ米突ヲ以下示

かさしきひ
ろねかにんし



溝口



區谷田世	國藏武	都京東
郡摩多北		
郡摩多南		
市崎川	國藏武	縣川奈神
市濱横		

假製版

二万五千分一地形圖
東京七號東京西南部ノ三





音至 40 30 20 10 0 10 20 30 40 50 60 70 80 90 100 110 120 130 140 150 160 170 180 190 200 210 220 230 240 250 260 270 280 290 300 310 320 330 340 350 360 370 380 390 400 410 420 430 440 450 460 470 480 490 500 510 520 530 540 550 560 570 580 590 600 610 620 630 640 650 660 670 680 690 700 710 720 730 740 750 760 770 780 790 800 810 820 830 840 850 860 870 880 890 900 910 920 930 940 950 960 970 980 990 1000 屋鳥

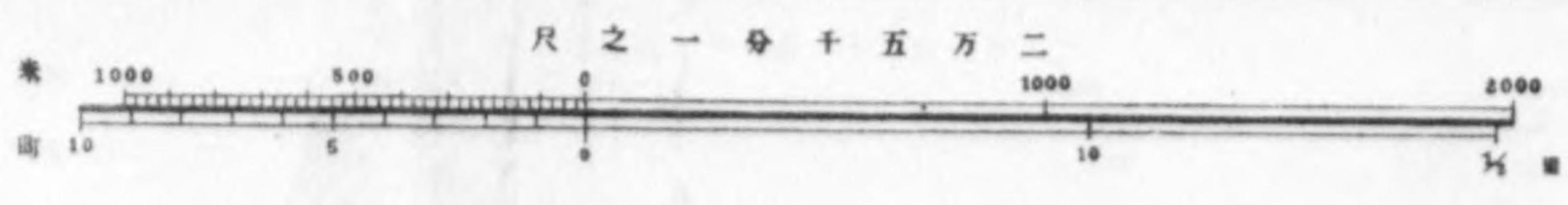



目録金價定



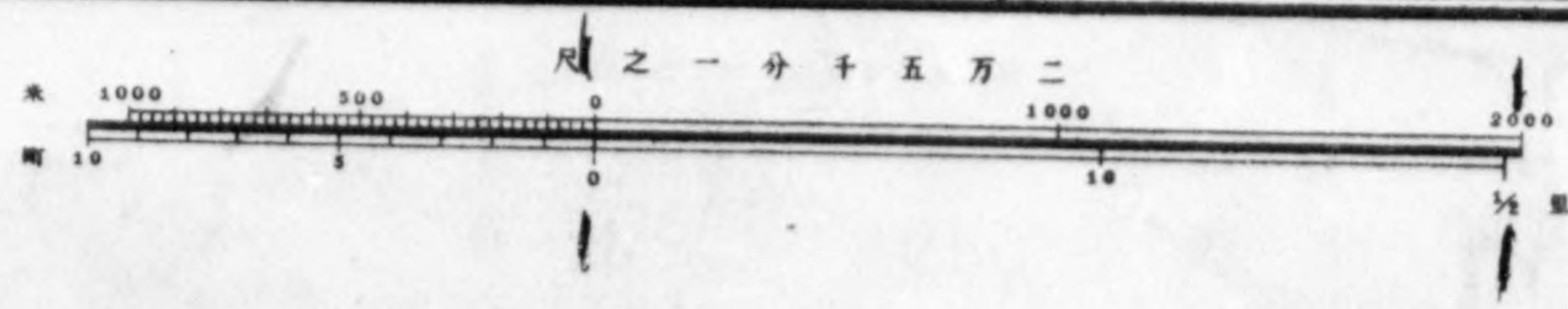
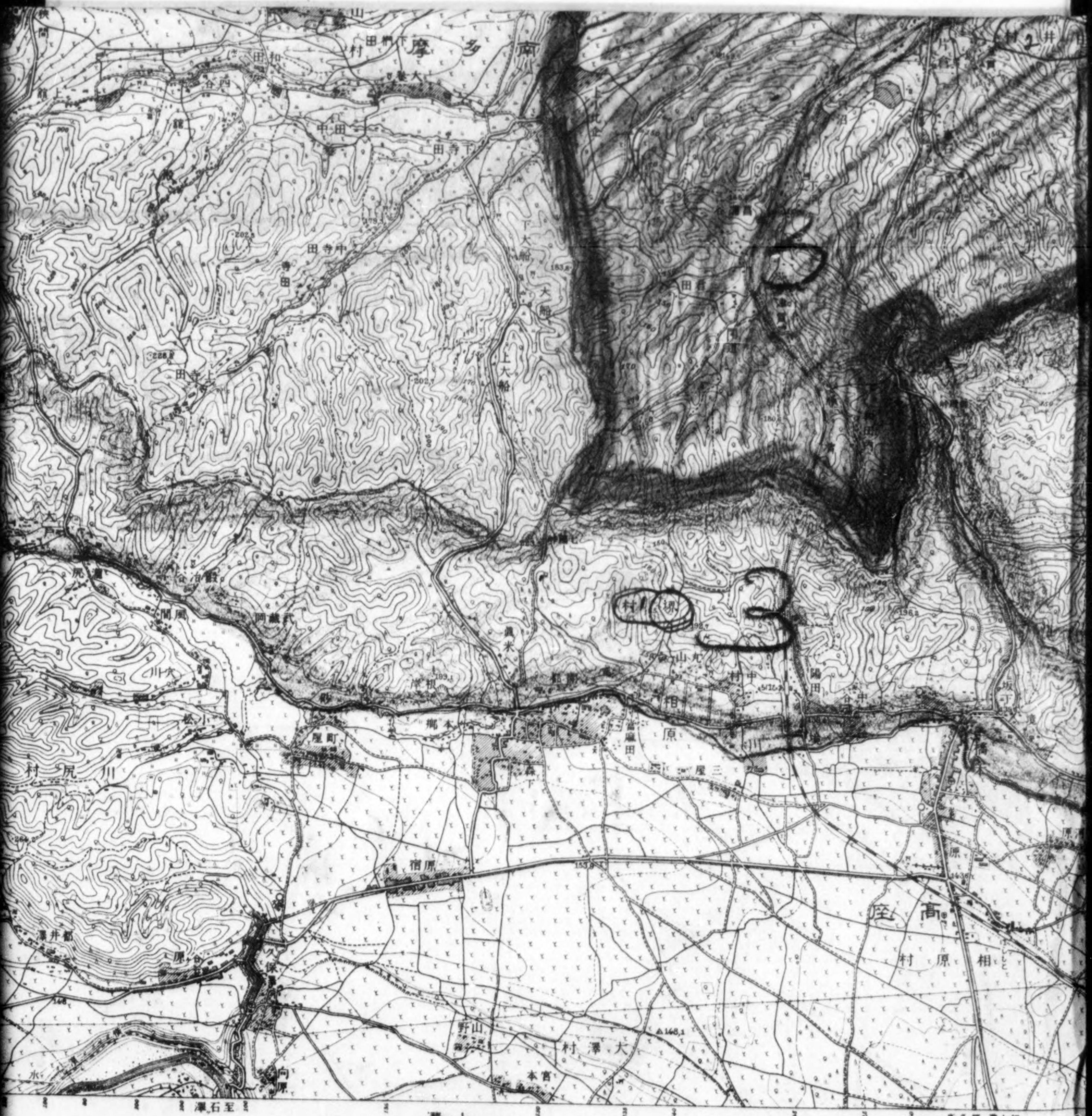

所及經 溝上經
原勢伊至 木厚至



所又經 濟上級
原勢伊至 木厚至

- | | | | |
|----|-----|---|-------|
| △ | 房車水 | ⊕ | 宇佛 |
| └┘ | 溝工坑 | + | 堂教西 |
| └┘ | 溝 | ○ | 署公國內 |
| └┘ | 欄 | ○ | 署公國外 |
| └┘ | 圍土 | ○ | 廳縣府廳道 |
| └┘ | 溝水 | ○ | 廳縣支 |
| └┘ | 地墓 | ○ | 所投郡及 |
| | | ◎ | 所投市 |

大正十年測圖昭和四年鐵道補









十金價定

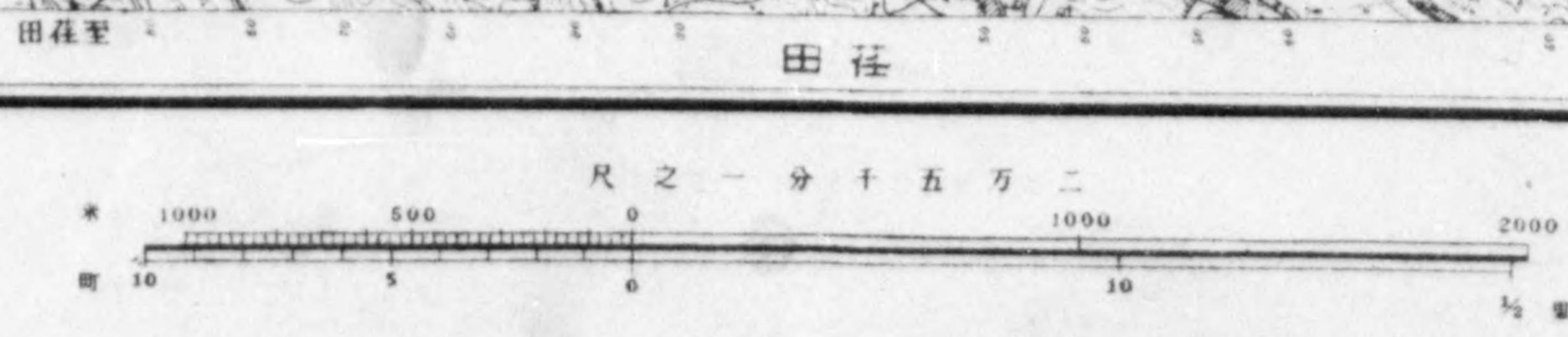



至東京
 東京西南部 至淵田
 至たまがけ
 至東京 至しんや
 至川崎
 至かはさき

真高ハ東京府ノ中等湖位ヨリ起算シ米突リ以テ示ス

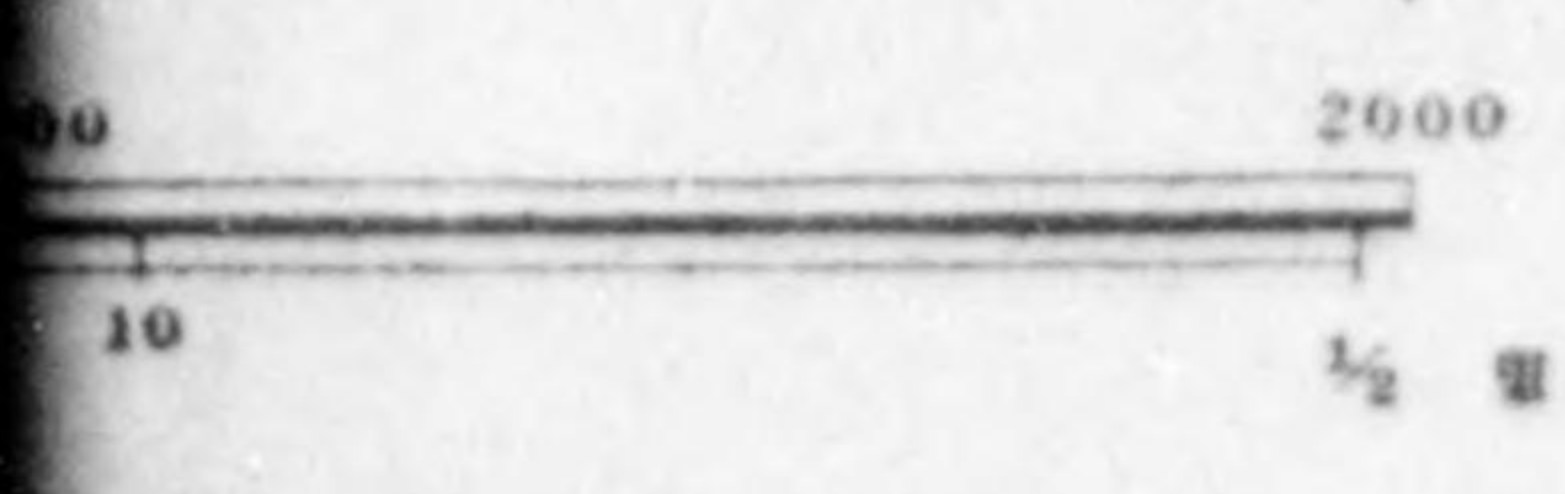

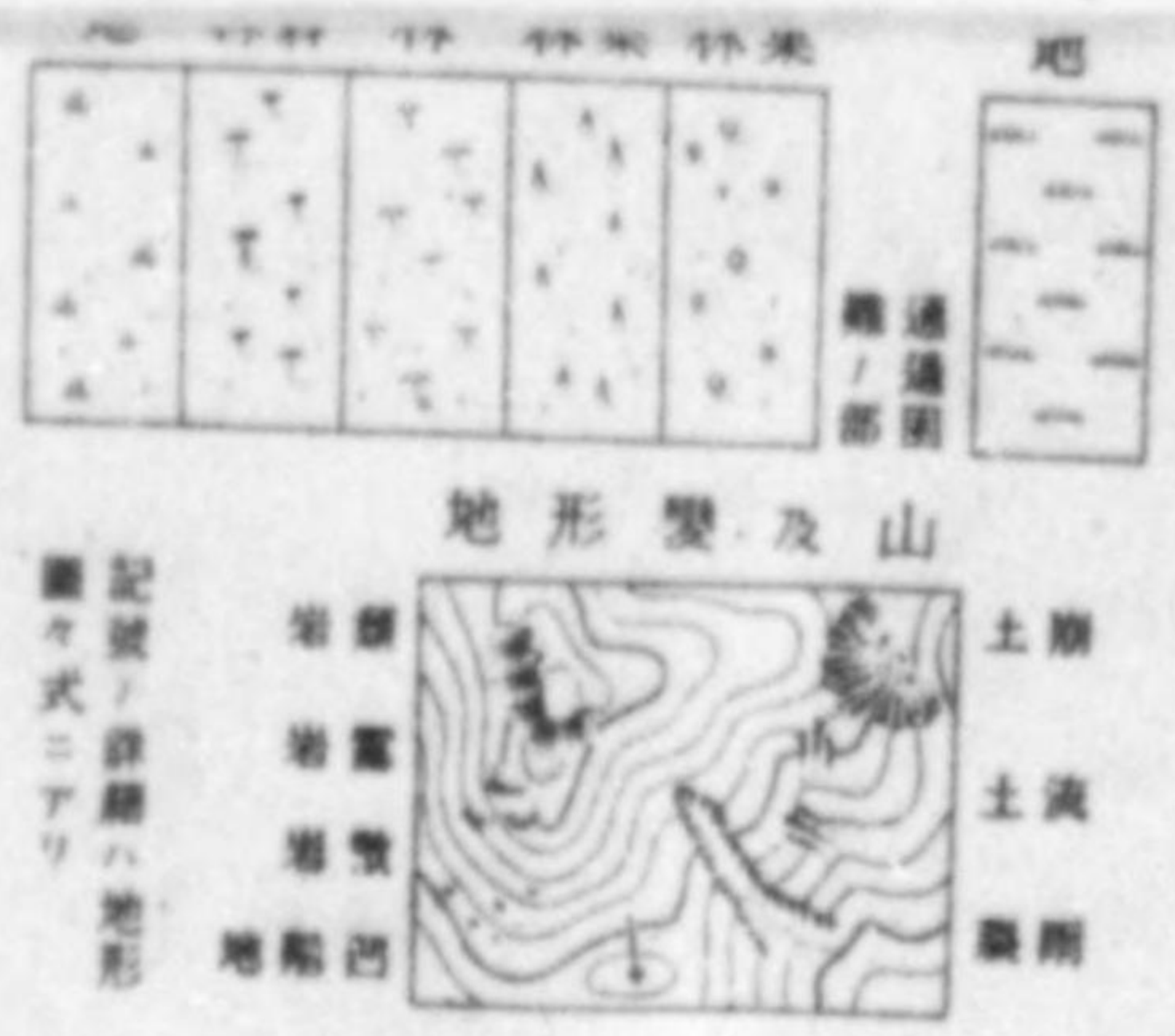

地理調査所



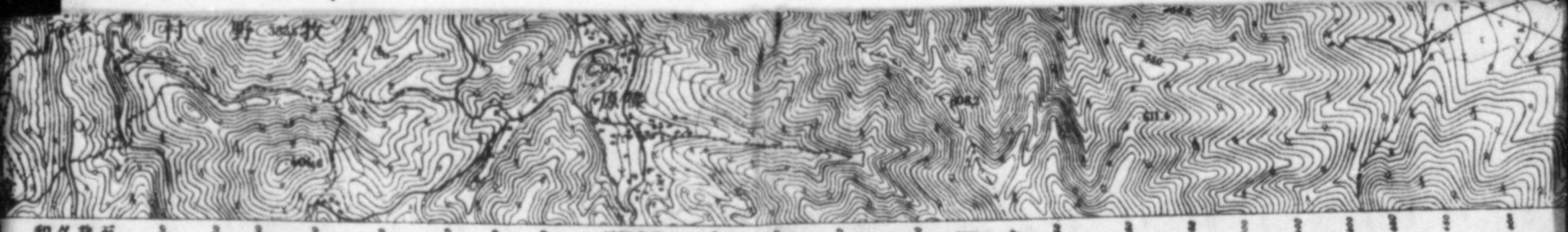

和久曾 尾島

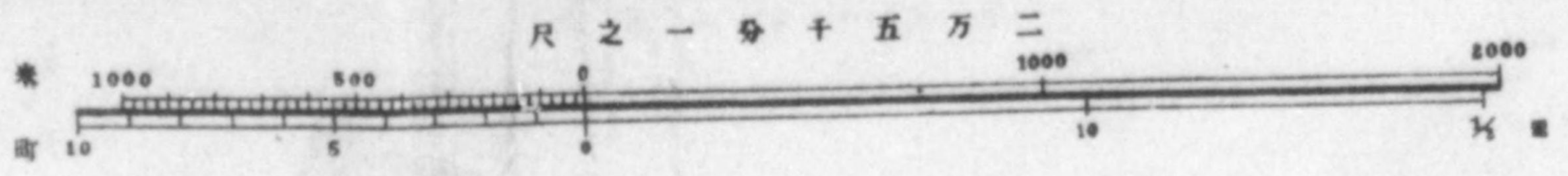



圖參金價定

2000
1/4

項目	内容	備考
1	中野村	
2	中野	
3	中野	
4	中野	
5	中野	
6	中野	
7	中野	
8	中野	
9	中野	
10	中野	
11	中野	
12	中野	
13	中野	
14	中野	
15	中野	
16	中野	
17	中野	
18	中野	
19	中野	
20	中野	
21	中野	
22	中野	
23	中野	
24	中野	
25	中野	
26	中野	
27	中野	
28	中野	
29	中野	
30	中野	
31	中野	
32	中野	
33	中野	
34	中野	
35	中野	
36	中野	
37	中野	
38	中野	
39	中野	
40	中野	
41	中野	
42	中野	
43	中野	
44	中野	
45	中野	
46	中野	
47	中野	
48	中野	
49	中野	
50	中野	
51	中野	
52	中野	
53	中野	
54	中野	
55	中野	
56	中野	
57	中野	
58	中野	
59	中野	
60	中野	
61	中野	
62	中野	
63	中野	
64	中野	
65	中野	
66	中野	
67	中野	
68	中野	
69	中野	
70	中野	
71	中野	
72	中野	
73	中野	
74	中野	
75	中野	
76	中野	
77	中野	
78	中野	
79	中野	
80	中野	
81	中野	
82	中野	
83	中野	
84	中野	
85	中野	
86	中野	
87	中野	
88	中野	
89	中野	
90	中野	
91	中野	
92	中野	
93	中野	
94	中野	
95	中野	
96	中野	
97	中野	
98	中野	
99	中野	
100	中野	



所又經 濟上級
厚勢伊至 木厚至

尺之一分千五万二



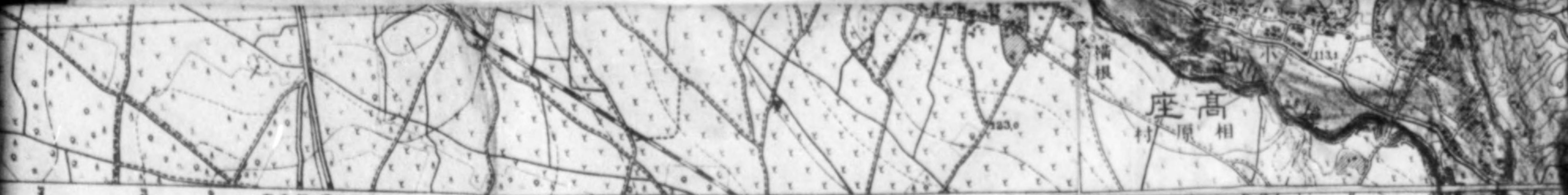

所尺經測上經
原勢伊至木厚至



大正十年測圖昭和四年鐵道補入(陸地測量部)

△	房車水	※	字佛
└┘	牆工塹	+	堂教西
└┘	溝	○	署公國內
└┘	溝	○	署公國外
└┘	圍土	○	廳縣府廳道
└┘	溝水	○	廳縣支所投郡及
└┘	地窪	◎	所投市
└┘	居鳥	○	場投村町所投區及
+	離燈	○	校學
○	碑念記	×	院病
○	像立	○	及院病遺金病離隔
○	標立	○	署察警
○	段石	X	局警務校署務校及
○	機重起	◇	所務刑
○	突墳	◇	及院診控所刑處
○	樹立獨	X	署區林
△	點角三	◎	署務籍
△	點準水	◎	局支全局費專所造製全及
△	點高標立獨	◎	關稅
△	陵山	T	電信電便郵局及電丁(話)
△	墟城	◎	局便郵
△	場戰古	◎	局信電
△	山火	◎	局話電
△	泉礦	◎	所候測
△	泉湧	◎	所造製
△	場蓄貯料材	◎	所電發
△	地礦採	◎	道國
			道縣府
			上以米三幅道
			上以米二幅道
			上以米一幅道
			溝水米一幅道
			徑小
			道ヲ車荷セ
			道ヲ車荷セ
			木並
			道電線電
			道鐵有國
			道鐵設私
			道鐵種特
			國外
			(道海北)國
			市郡區
			村町區
			地有官
			類地
			汽人車徒木坑鐵水
			馬渡渡渡渡渡渡
			船渡渡渡渡渡渡
			渡出出出出出出
			渡出出出出出出

昭和二十二年四月二十五日印刷同四月三十日發行







十金價定

荏田

至ひがしかながは至東京
輕なかもま 經竹下



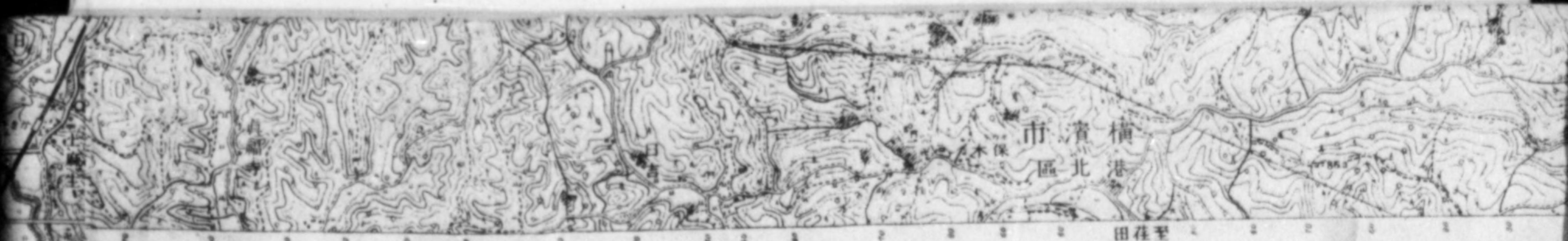

周十金價定 //


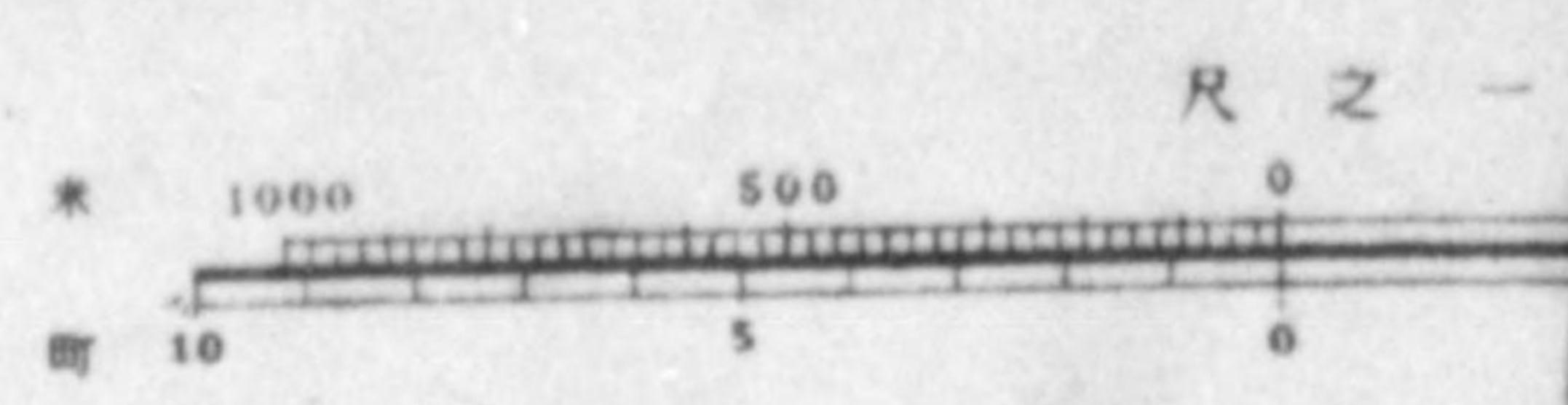

中
里
村
荏
田
至ひがしかながは至東京
難なみやま経竹下
田前部



二 万 五 千 分 之 一 尺

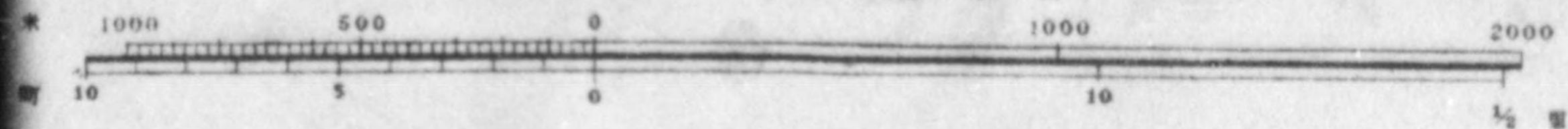

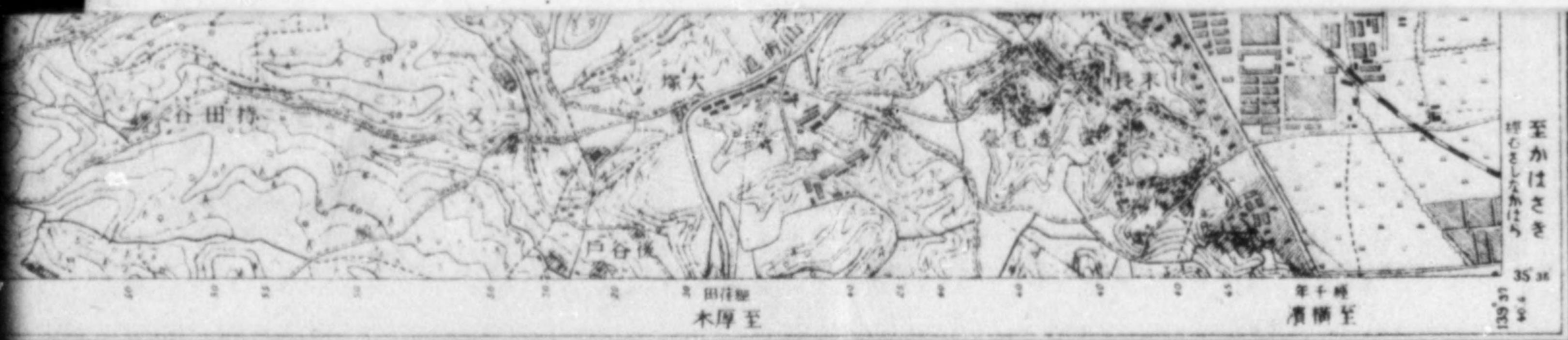

リ起算シ米突ヲ以テ示ス

至かはさき

35 36

2000

米 量

昭和二十二年四月二十五日印刷 同四月三十日發行 著作権所有印刷業發行者

境界

外國支那 (滿洲北)

市郡區官地

村町有類地

水深及岸高

鐵橋 木橋 堤工 浮橋

徒涉所 車輪所 人馬渡出船所 汽船渡出船所

無線電柱 燈臺 固定標 浮標 霧報標 商港 停船所

乾田 水田 沼田 桑畑 茶畑 果園

草地 闊葉林 針葉林 竹林 樹林 荒地

地形變及山

土崩 土流 霖雨

記号ノ詳細ハ地形圖ニアリ

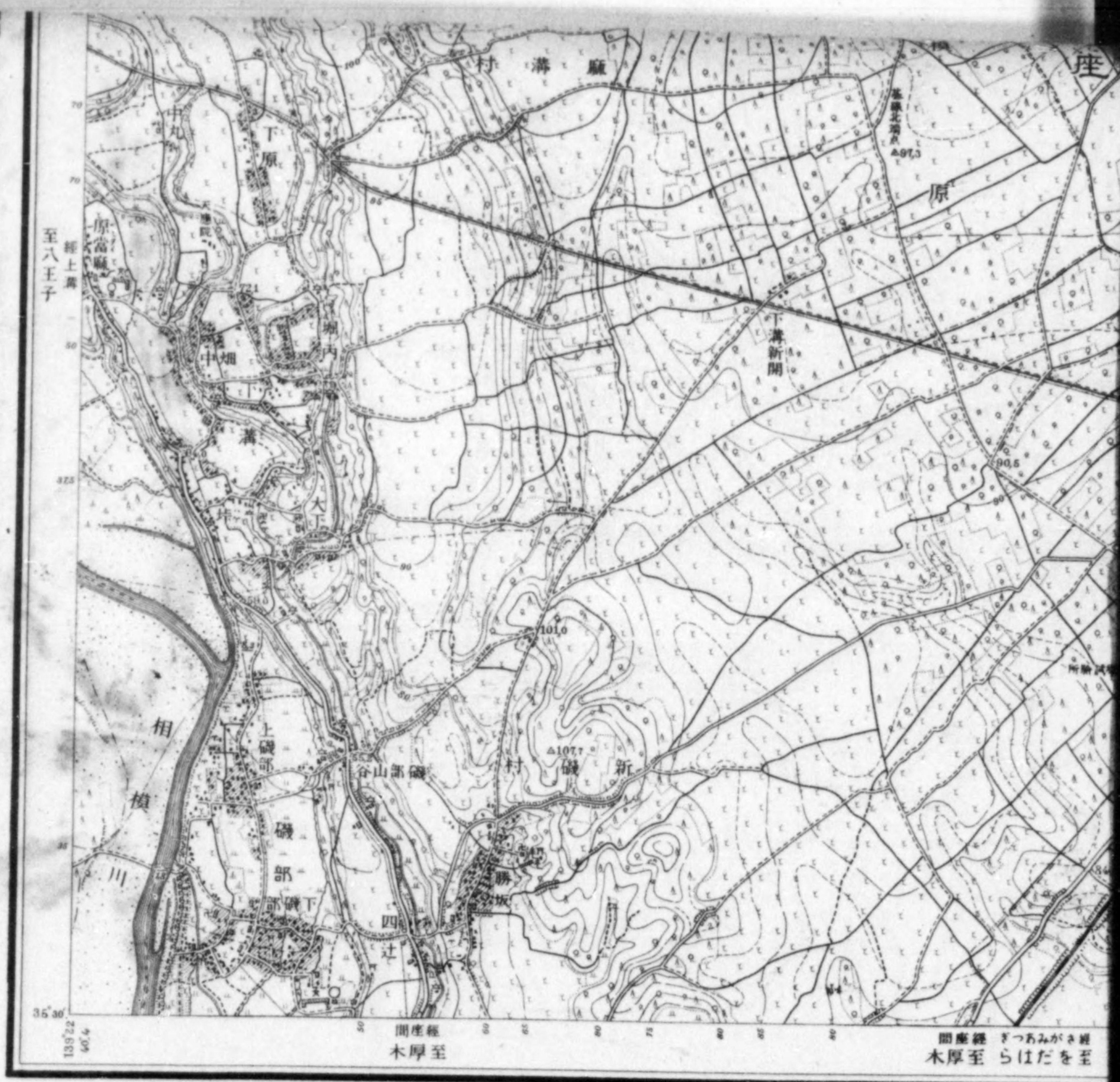

錢拾五圓券定價

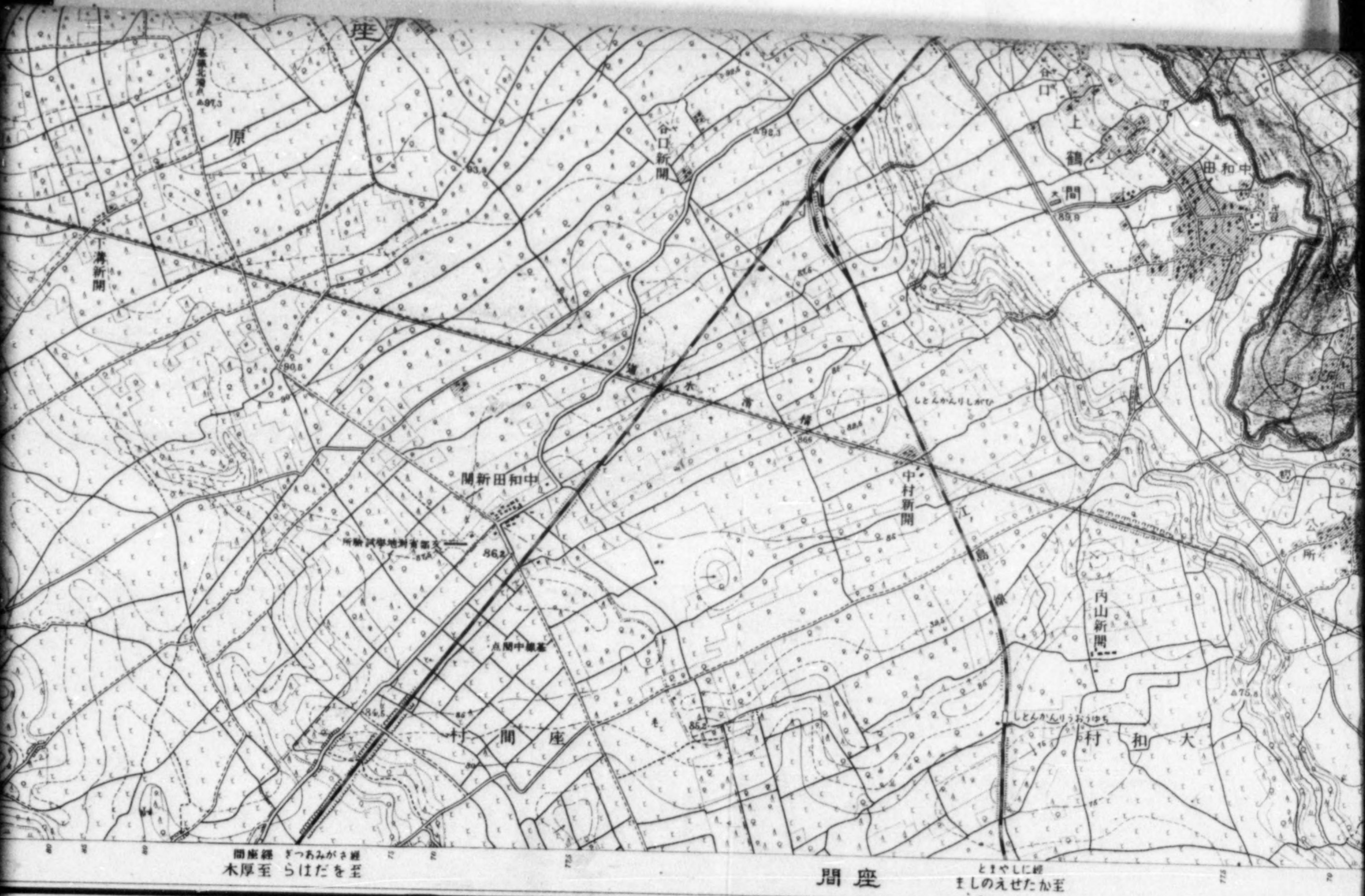

間座 木厚至らばだを至

間座

とまやしに終ましのえせたか至

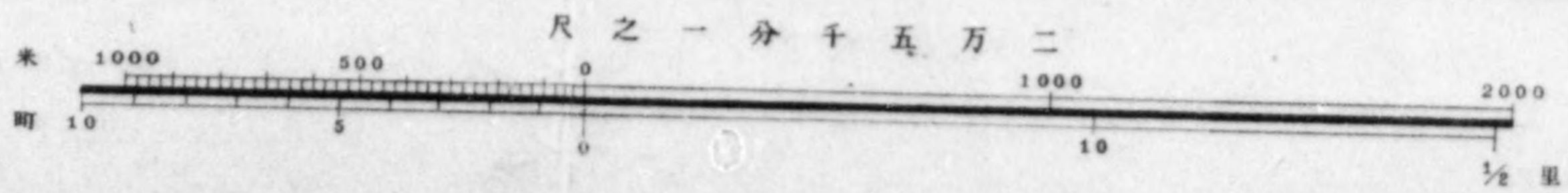

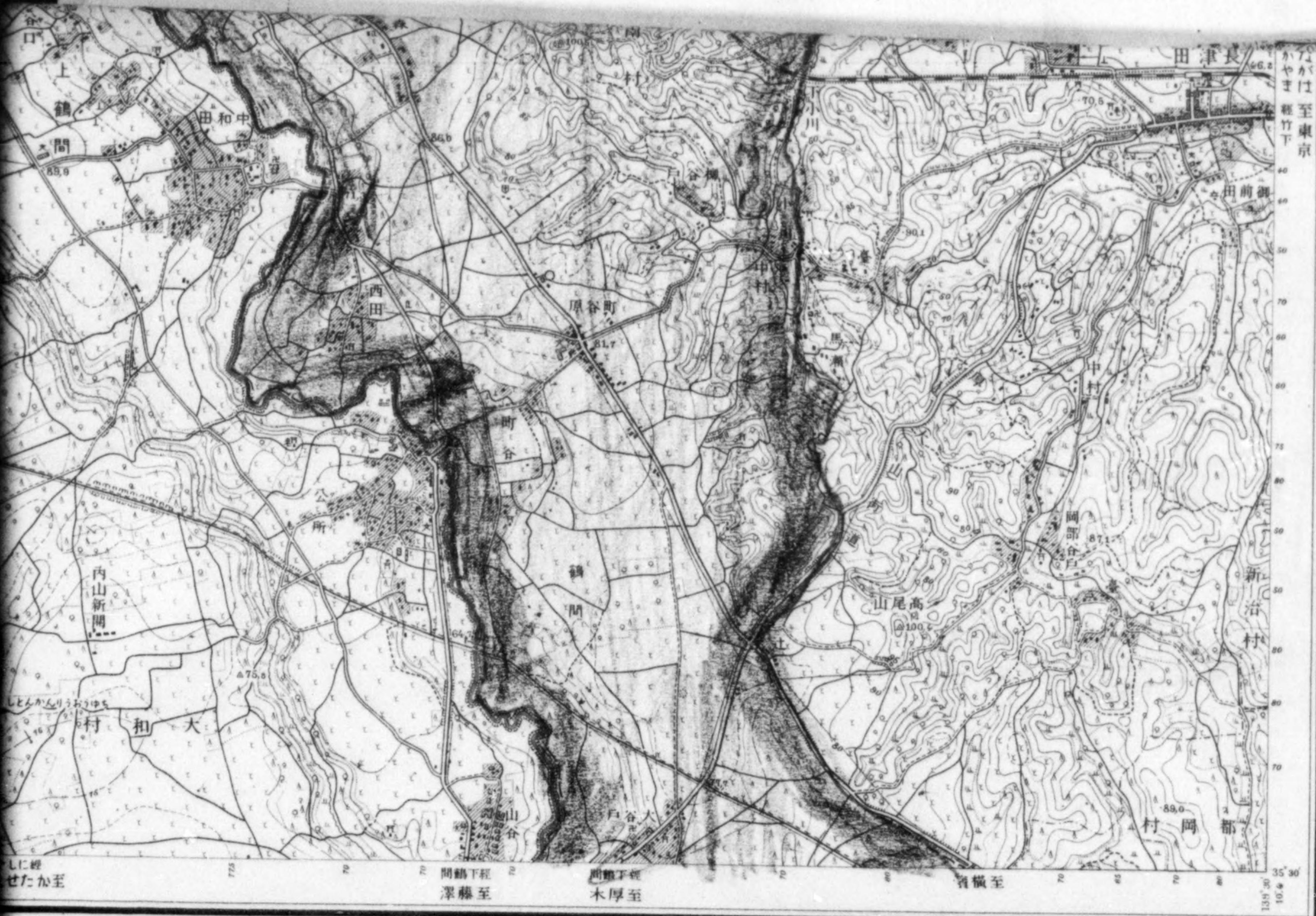

高ハ東京灣ノ中等潮位ヨリ起算シ米突ヲ以テ示ス

2000
1/2 里



南多摩郡加佳村

●	●	●	●	○	□	□	□	□	□	○	凡例
第五投票所	第四投票所	第三投票所	第二投票所	第一投票所	投票所	小字界	道	神社	寺	文庫	

加佳村地勢図(二万五千分の一)

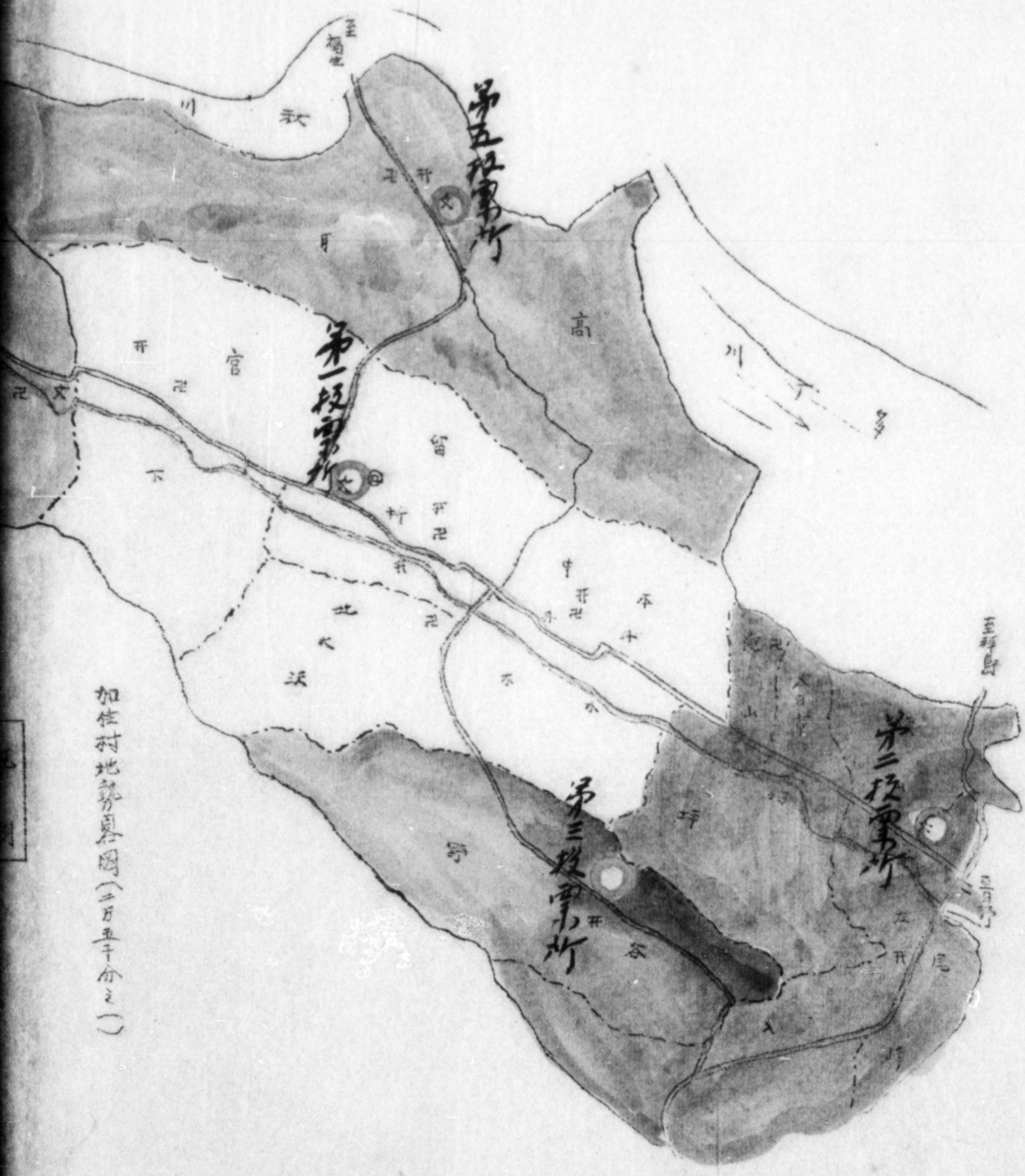

加佐村地勢圖(二万五千分之一)

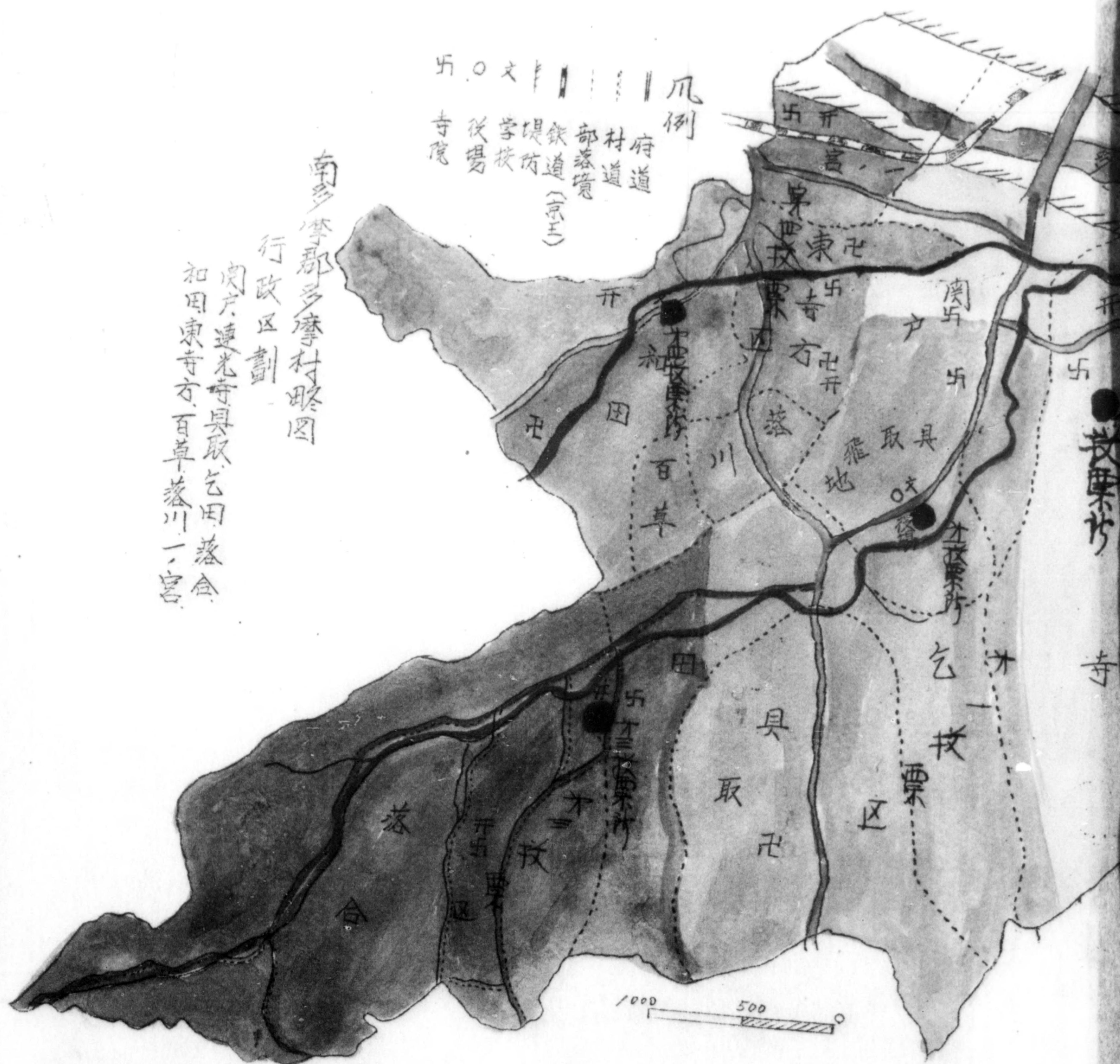

南多摩郡多摩村略図
 行政區劃
 関戸連光寺具取乞田落合
 和用東寺方百草落川一宮

凡例
 府道
 村道
 部界境
 鉄道(京三)
 堤防
 学校
 後場
 寺院
 神社

1000 500

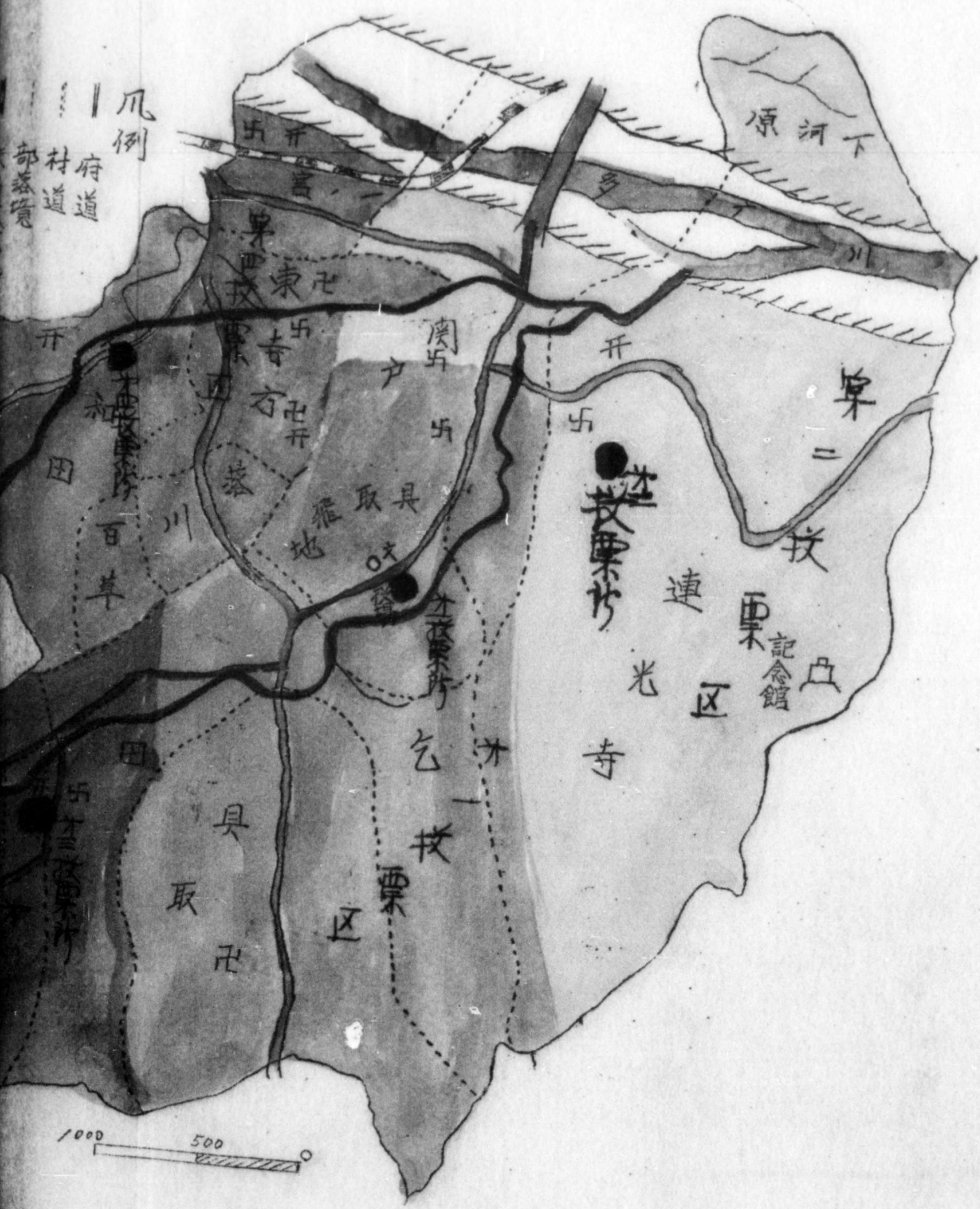

川 町 略 圖

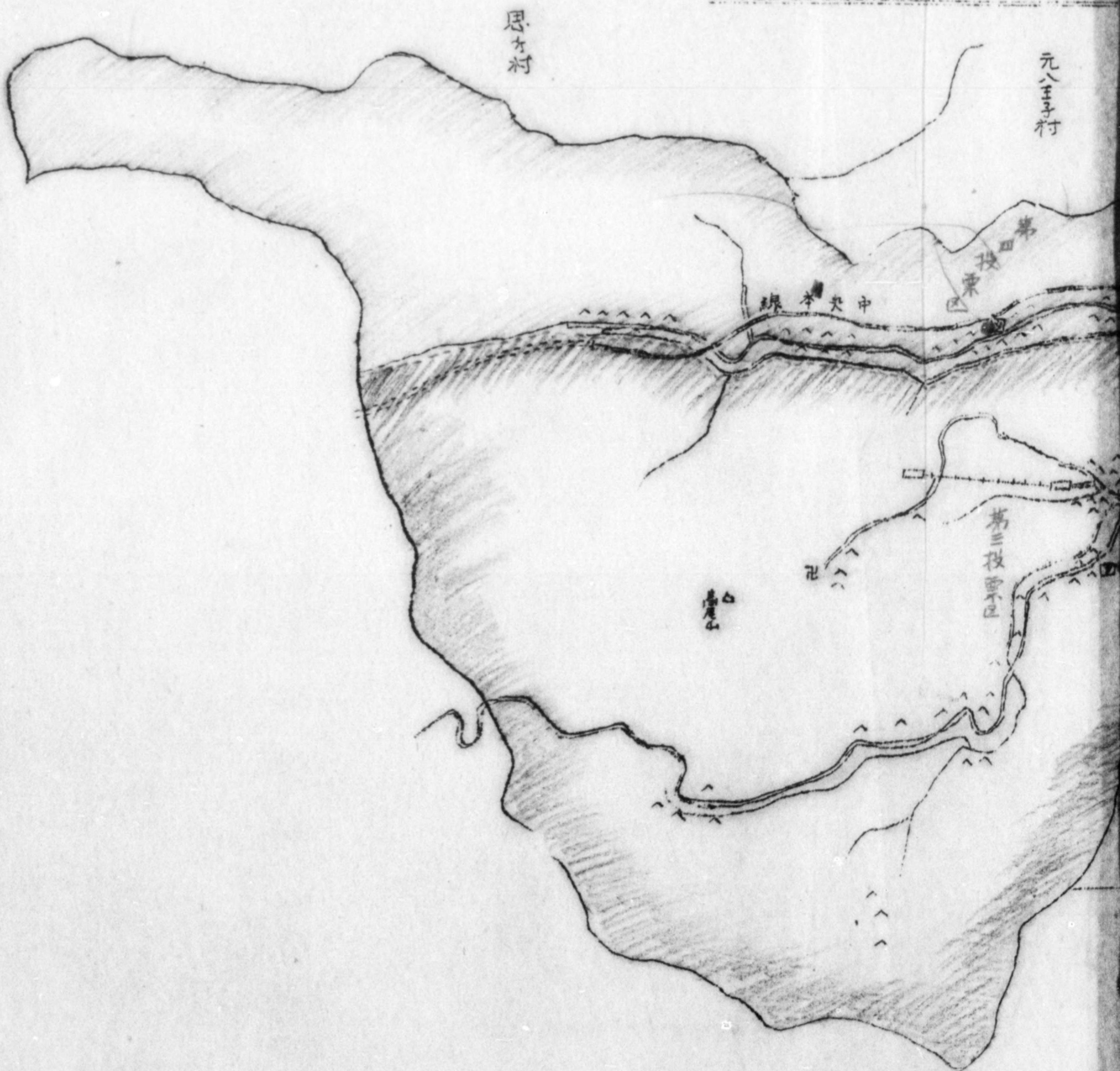

思方村

元八王子村

中 央 本 線

第一投

第三投

島

淺川町略圖

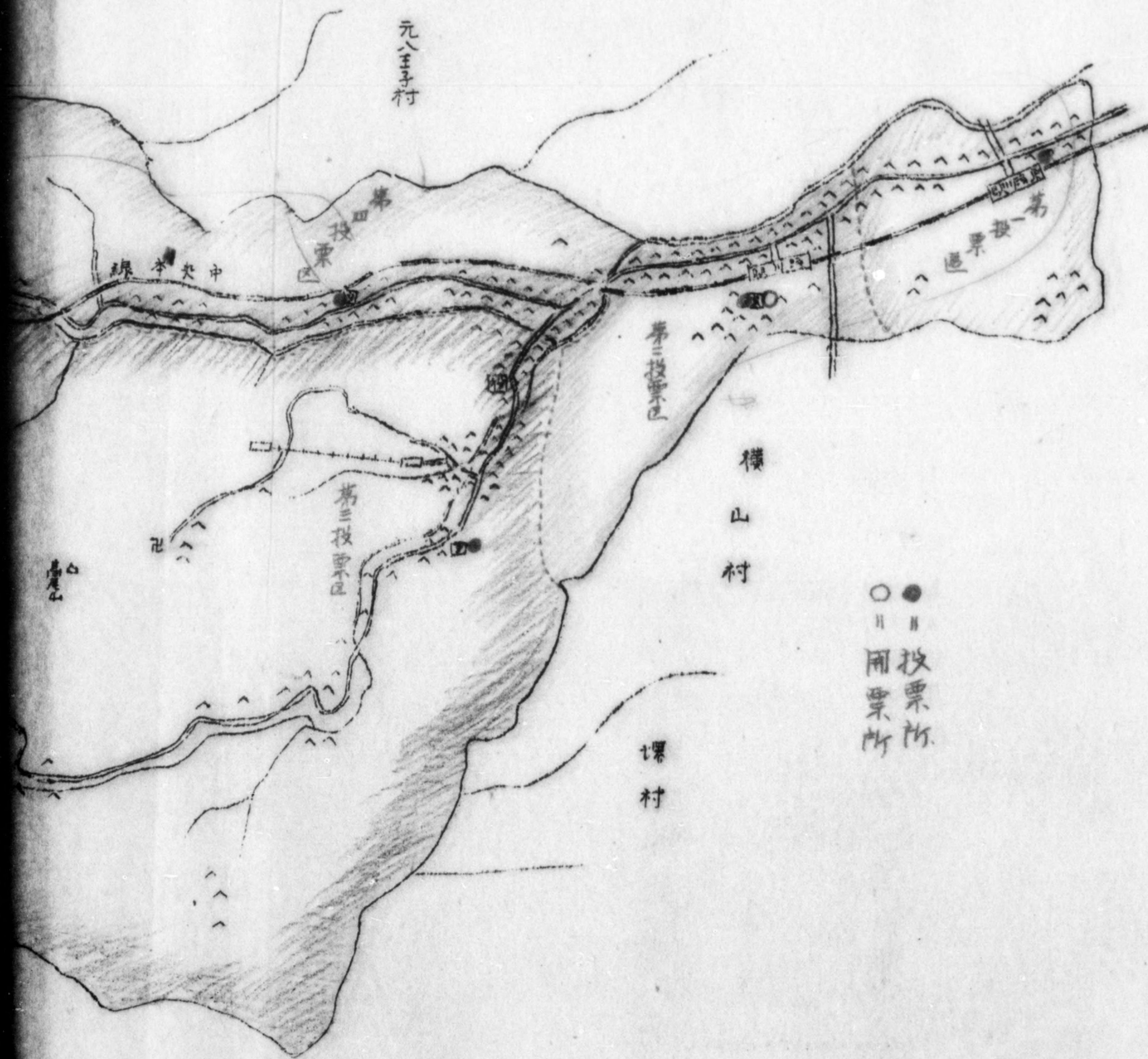

南邊摩那南村路圖

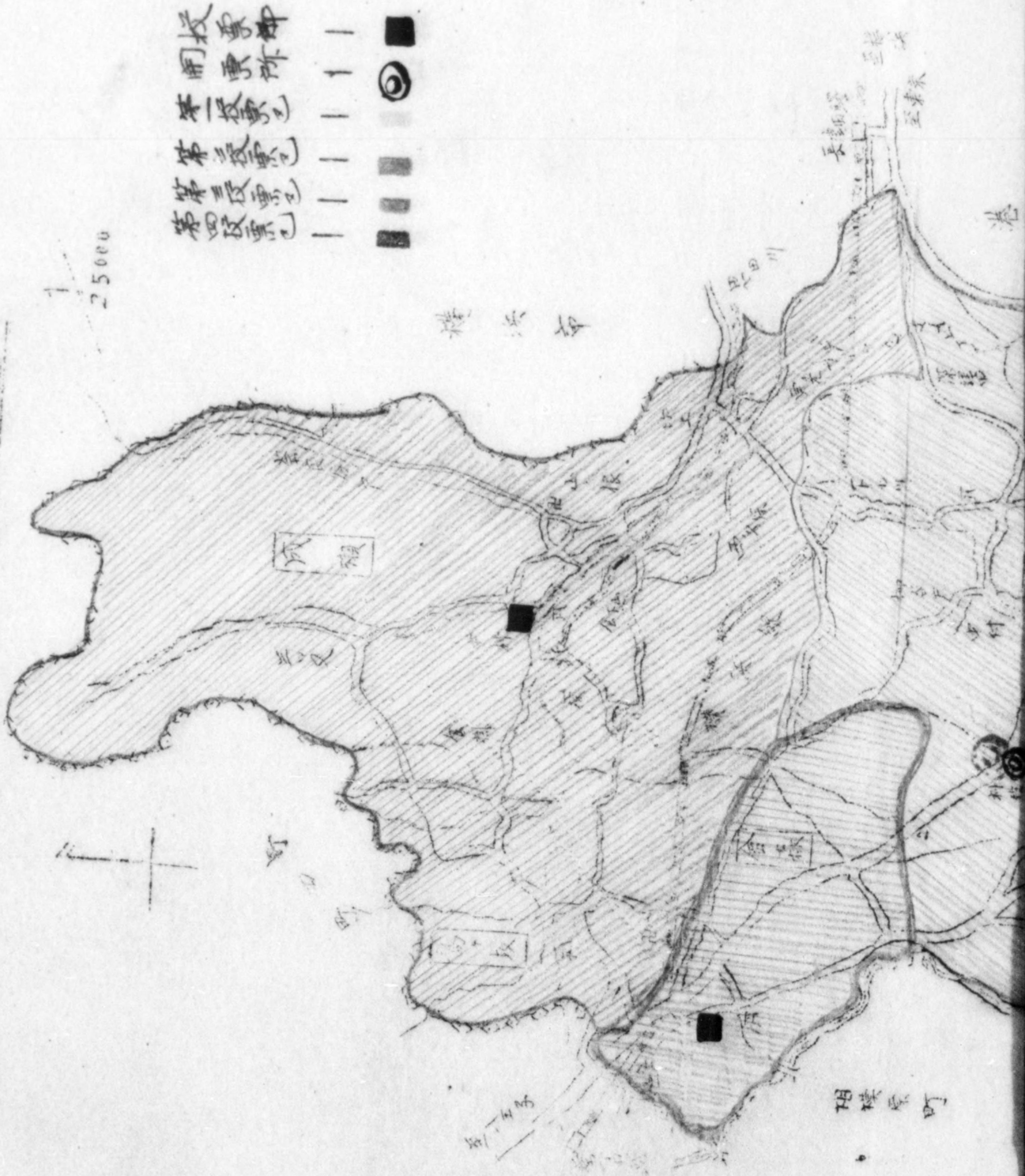

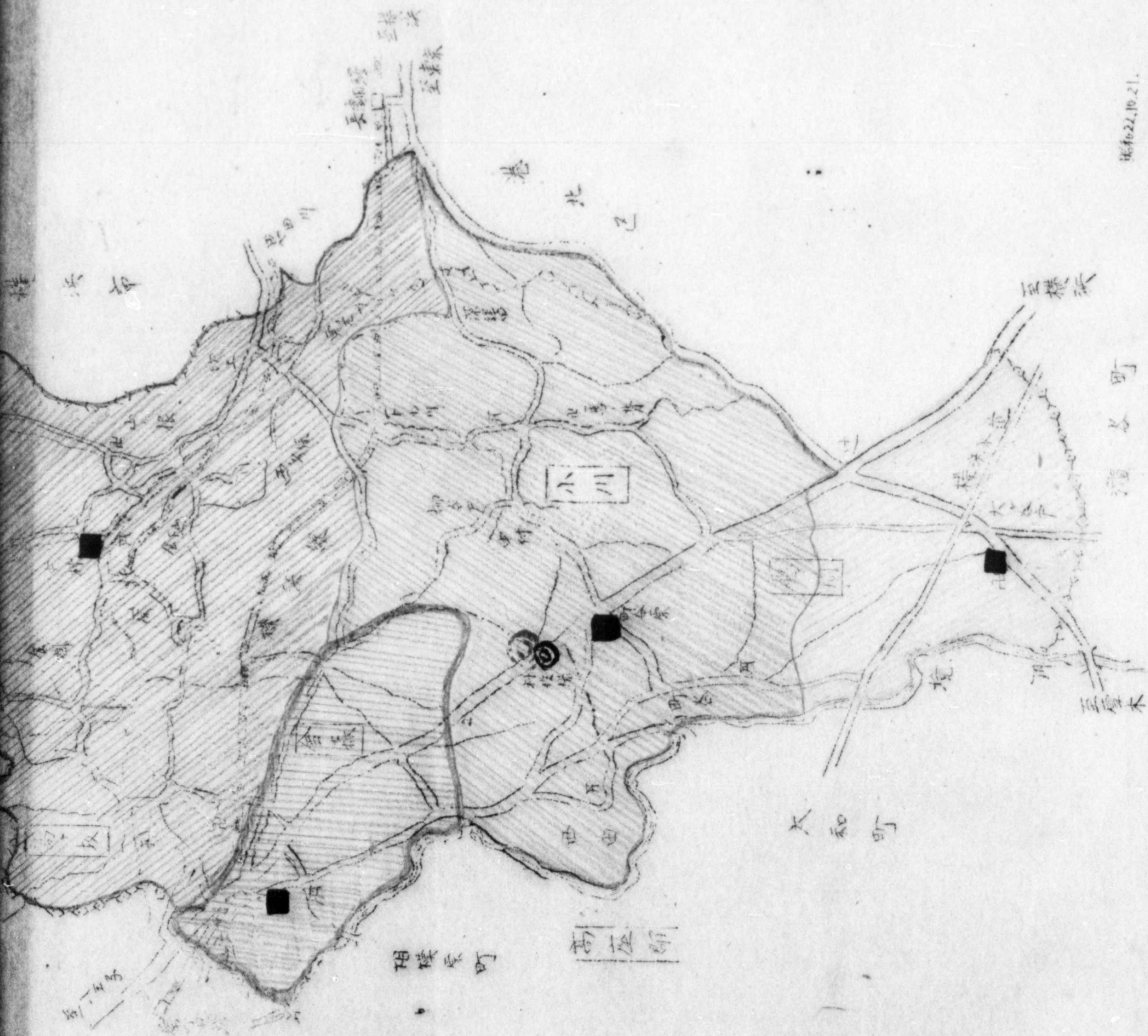

昭和22.10.21.

南多摩郡 紫林

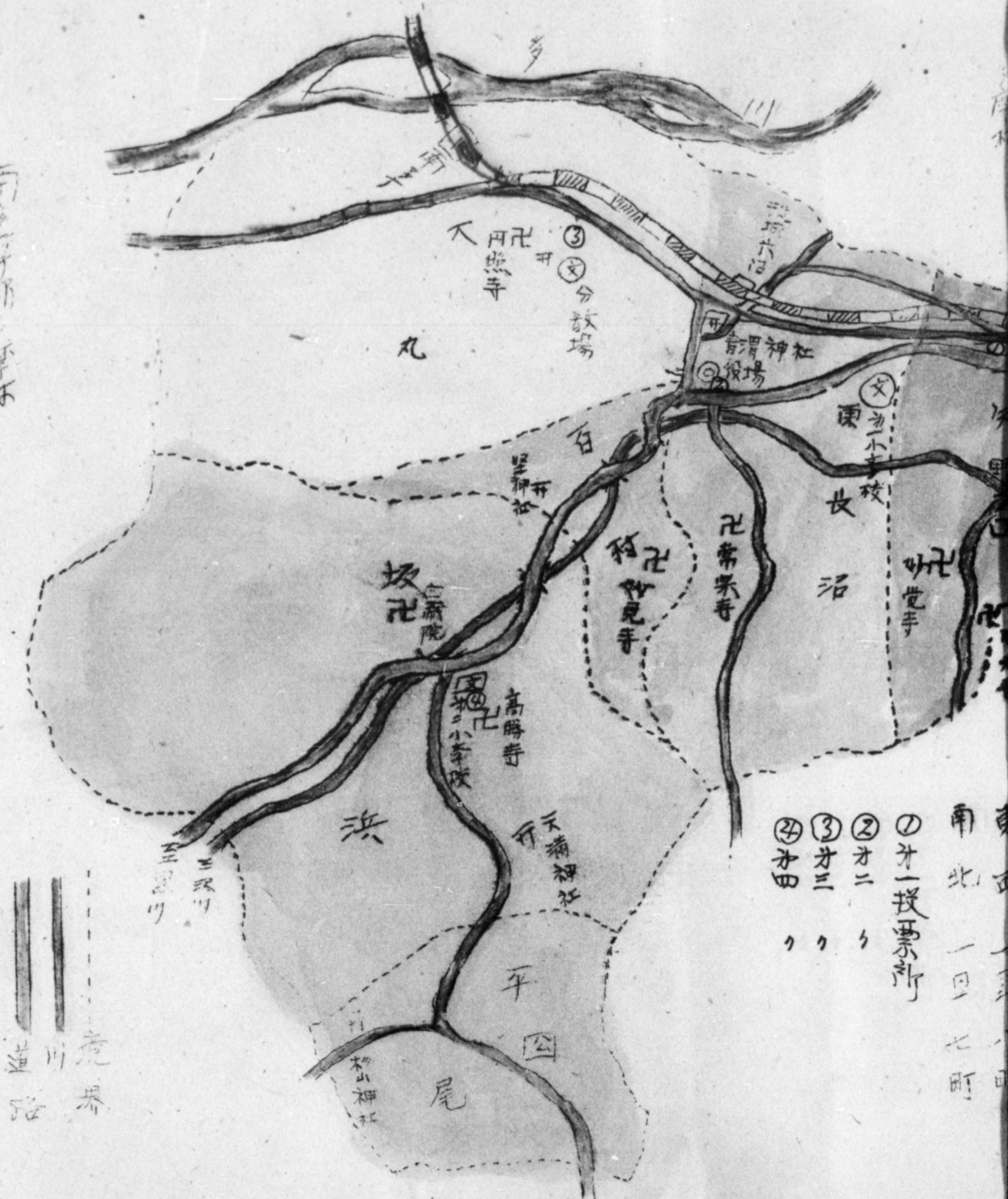

南北 一町
 ①才一投票所
 ②才二
 ③才三
 ④才四

川 界
 道

南多广郡町田选挙区所別圖面

鶴川村

24 44

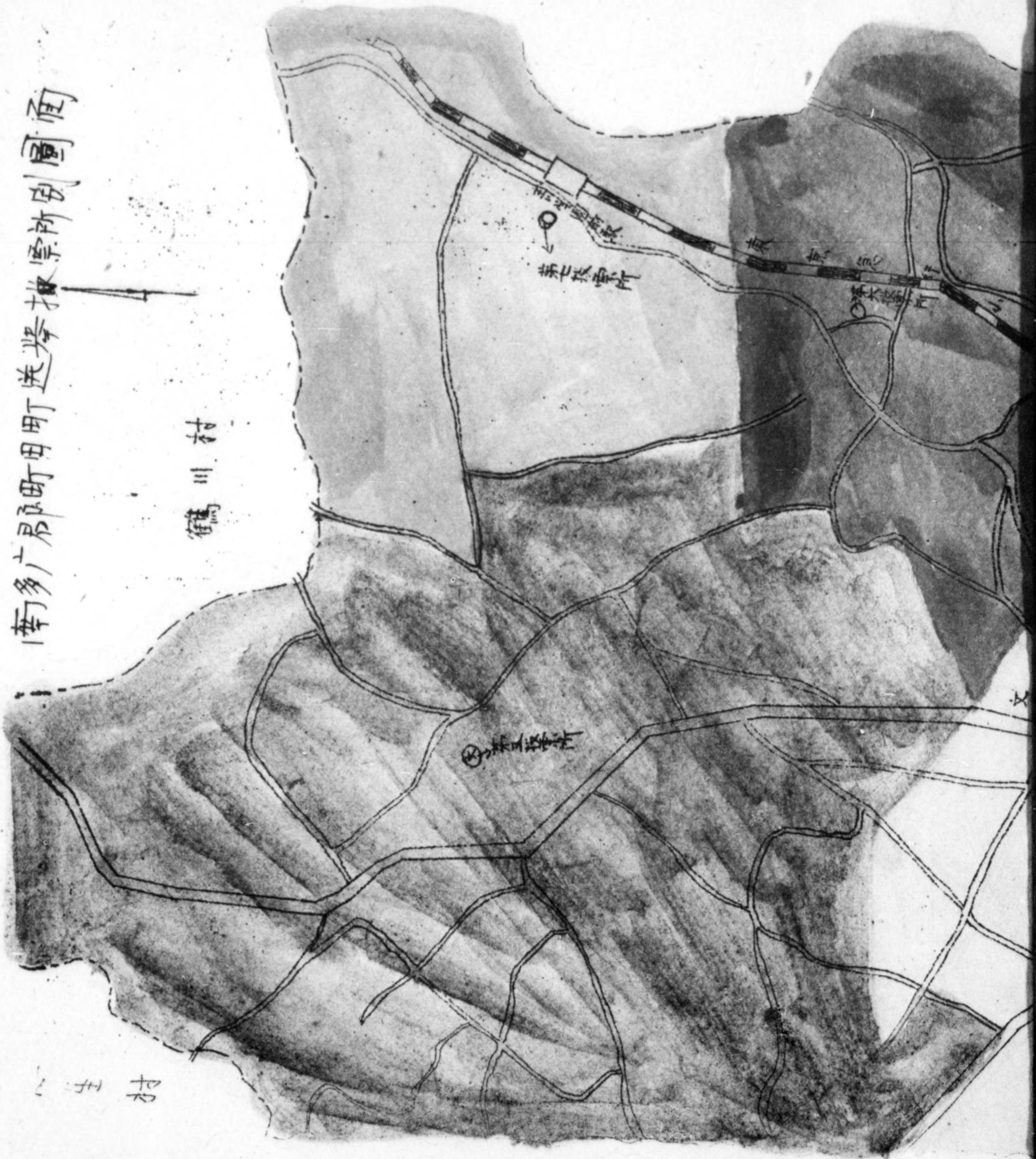

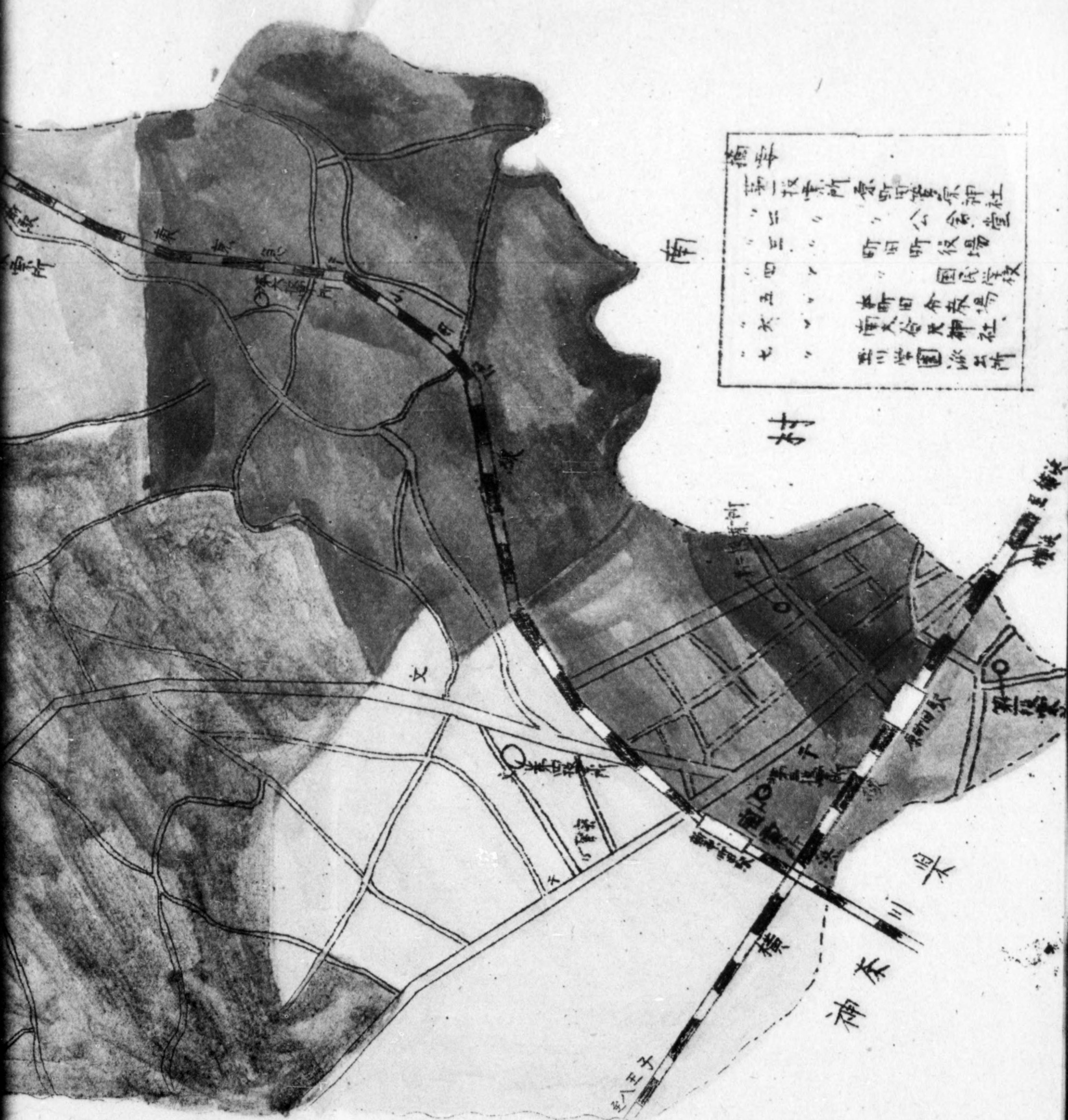

- | | | |
|---|-------|---------|
| 一 | 第一投票所 | 京町町菅原神社 |
| 二 | " | " 公会堂 |
| 三 | " | 町田町役場 |
| 四 | " | " 国民学校 |
| 五 | " | 本町田倉米場 |
| 六 | " | 南天谷天神社 |
| 七 | " | 三川学園派出所 |

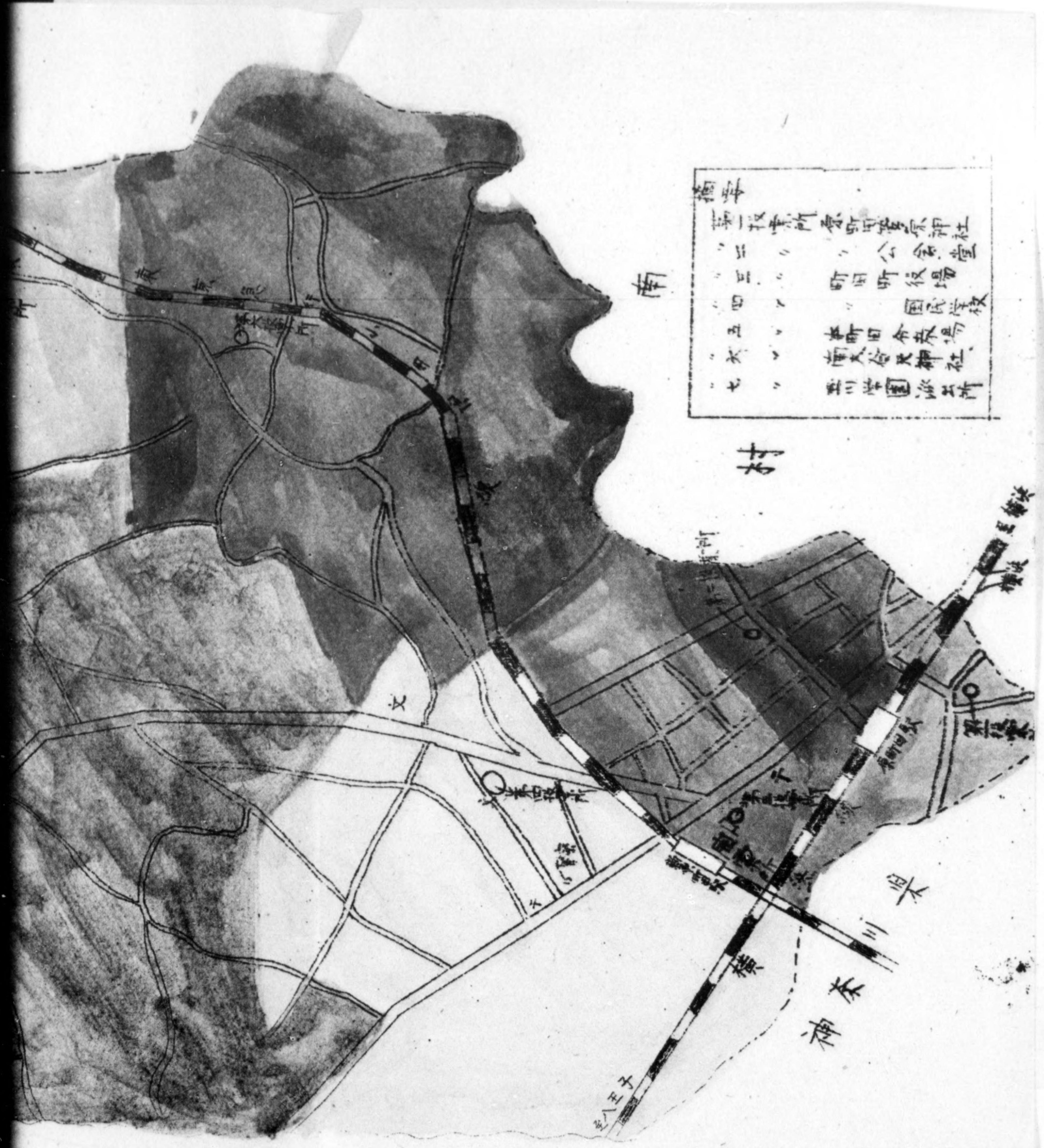

- 番号
- 一 投票所 京町町会 京神社
 - 二 " " " 公会堂
 - 三 " " 町田町役場
 - 四 " " " 国民学校
 - 五 " " 町田金茶場
 - 六 " " 南天谷天神社
 - 七 " " 王子学園派出所

南

村

文

王子

神奈川

王子町

町田町

町田町

王子

橋

京町町

京町町

京町町

京町町

京町町

京町町

京町町

京町町

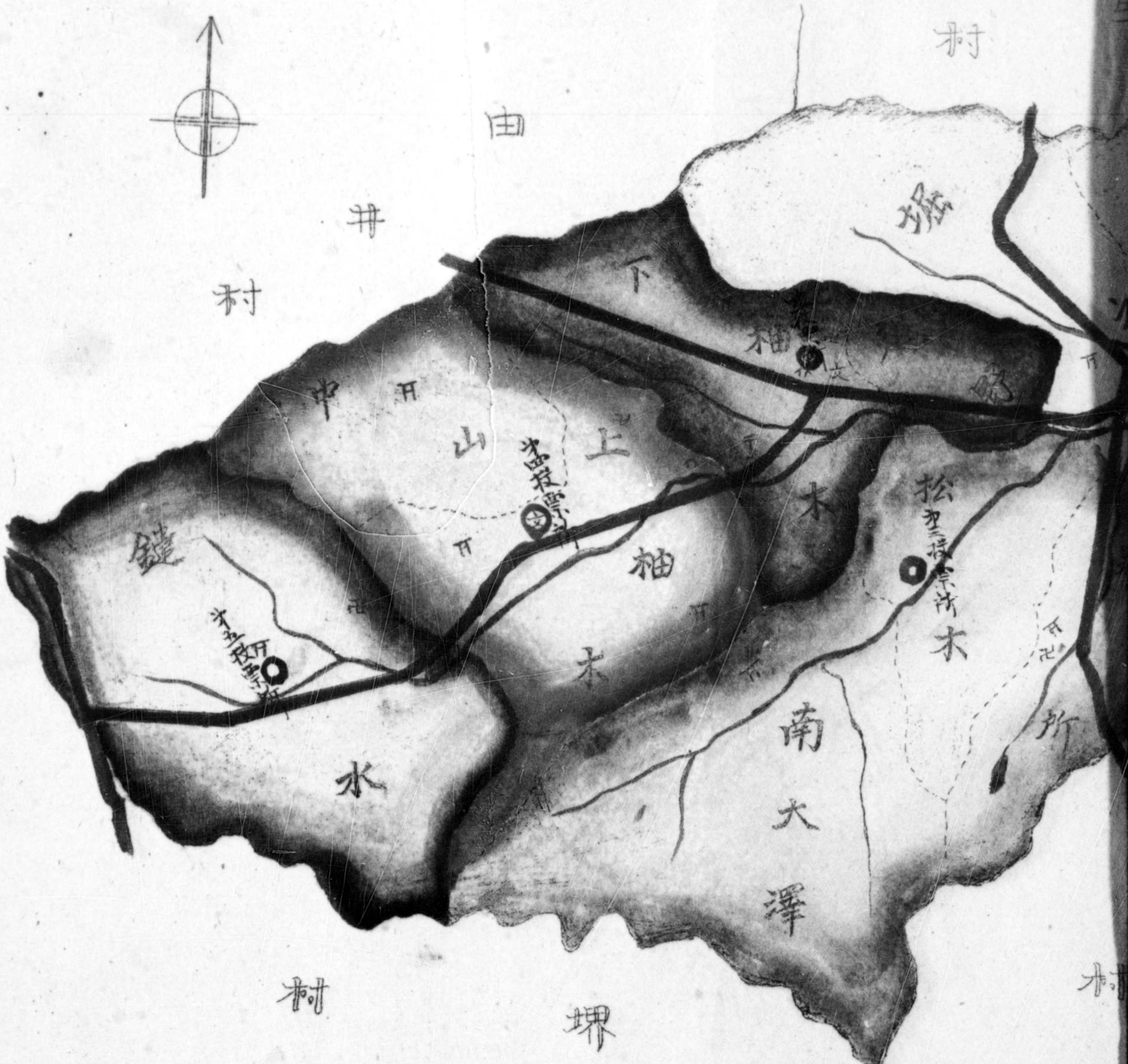



由木村畧圖

川	文	野	松	生	由
道	學	神	枝	郵	駐
路	院	社	場	局	所
部	落	界			

東京都南多摩郡横山村

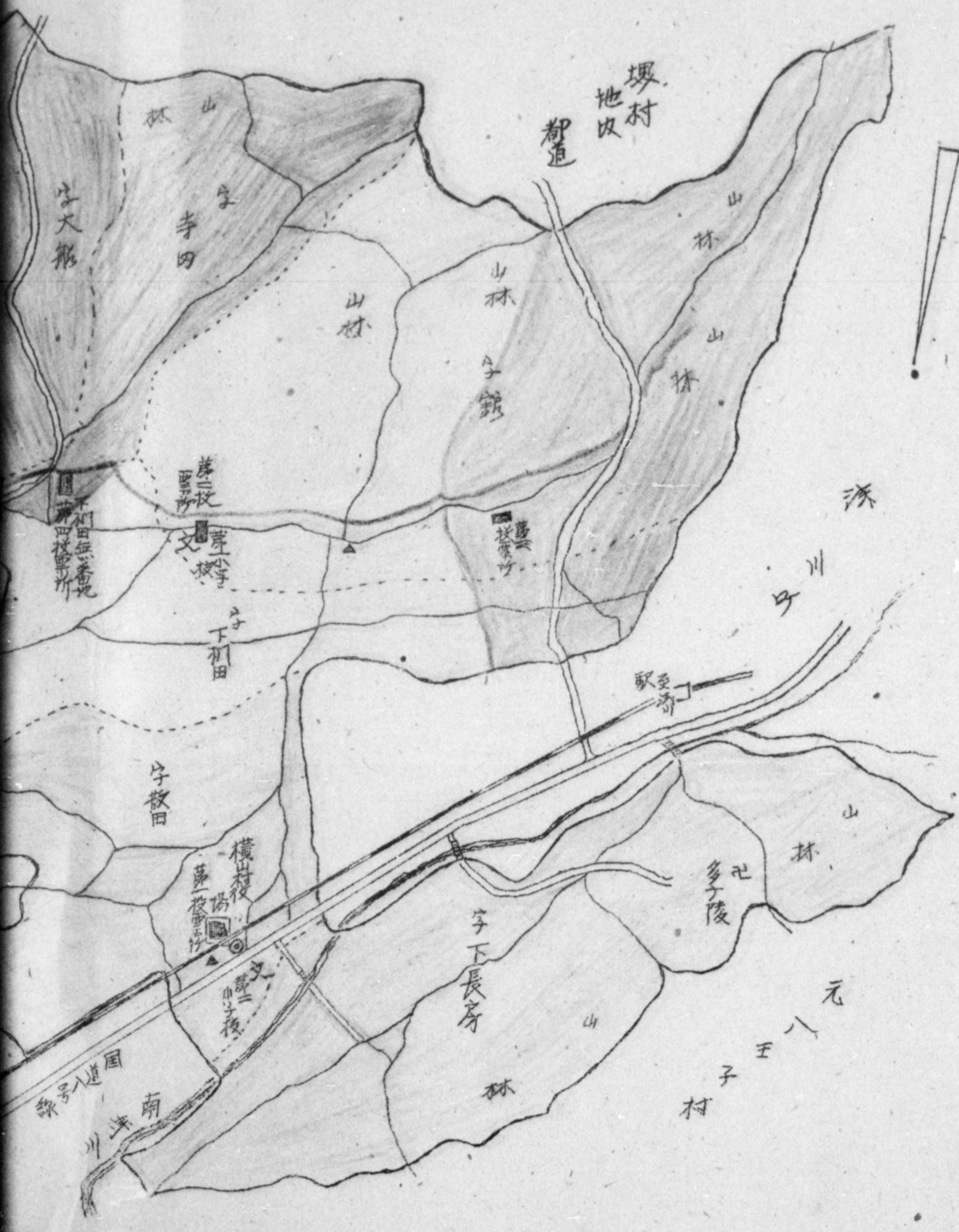

投票所、開票所所在地圖



東京都南多摩郡日野町

- 開票所 日野町役場
- 第一投票所 下田公民館
- 第二投票所 豊田小学校
- 第三投票所 原和寮
- 第四投票所 東京水産株式
- 第五投票所 東洋時計株式
- 第六投票所 日野中学校
- 第七投票所 羽田公民館