歳四十六　郎三幸間當　業農
地番十八百五新沼大村平小郡摩多北市京東
元消防組小頭ヲ勤メラレ現ニ大沼田新田組頭ヲ
ヤアル望嘱レテヒ力量クシ長組

歳二十四　吉榮館大　屋間類酒
地番五三九九柏町水町橋淀郡摩多登台京東
北多摩郡ニ出身ニシテ同業ヲ開キ現ニ小平村ノ
用厚ク盛業ニ向フ

助和水清　車輓自
東京府南多摩郡八王子市横山町百九番地
同業者間ノ信望厚ク今日ノ努力奮闘ヲ見ル

歳三十五　郎次庄田濱　業機
東京府南多摩郡八王子市元横山町百十番地
獨立使ニ足ル技術ヲ有シ優ヲ圖リ興隆ノ機運ニ向ヒツヽアリ

歳六十三　道乙崎矢　業呉燃
東京府南多摩郡八王子市小門町百四番地
長野縣出身ニシテ今日ノ努力奮闘ヲ見ル成功ヲ
タル事幹合組今ヤ現ニ同業ル

歳十四　郎太芳貫大　業来精
東京府南多摩郡淺川町一六一番地
大正九年五月現業開始今日ノ努力盛況ヲ見ルニ至ル内ノ信用深ク

歳二十七　吉園岡吉　業農
東京府北多摩郡八王子市千九百三十三番地
青年時代ヨリ同村ノ興隆ノ爲ニ盡力シ長ク村ノ老ナリ

歳四十一　榎本平次　業物荒穀雜商
東京府北多摩郡八王子市久保村前澤二四五番地
明治三十九年父ノ業ヲ繼ギ同二十二年消防組ニ入リ
ヤアル實ク受ケルメダルヲシテ賞嘆動

歳二十五　吉伊藤齊　業呉市京東
東京府北多摩郡八王子市大和町六二一番地
山形縣出身東京信托株式會社ニ在リ今日ノ努力ニ及ブ

郎治藤野佐　業工石
東京府南多摩郡八王子市横山町三丁目六十番地
同業者間ノ信望厚ク今日ノ隆盛ヲ見ル

歳四十四　**郎次泰上井**　地主　商業　會社重役

東京府北多摩郡千駄ヶ谷ノ町原宿ニ名望アル家ニ生ル　幼ニシテ知名ノ士ニ就キ漢學ヲ修メ　分家ノ時ハ僅カニ草ノ寺ノ一人ニ過ギザリシガ　今ヤ大ニ發展シテ多數ノ使用人ヲ有スルニ至レリ　現ニ東京市芝區新錢座ニ出張所ヲ設ケ　鮮滿支那ニ支店ヲ置キ　盛ンニ貿易ヲ營ミツヽアリ　又一方ニ於テハ　東京信用組合ノ理事長トシテ　又東京信託會社ノ重役トシテ　大ニ其ノ手腕ヲ振ヒツヽアリ

歳七十四　**郎次豊間實比**　商　物産

東京府北多摩郡千歳村大字上祖師谷字中山一六一番地ニ住ス　明治四十年ノ頃ハ僅カニ三百餘坪ノ畑地ヲ耕作シテ　其ノ日ヲ送リシガ　其ノ後勤勉ニ勤勉ヲ重ネ　今ヤ數町歩ノ地主トナリ　又一方ニ於テハ　東京信用組合ノ理事ニ推サレ　其ノ他數多ノ公職ニ就キ　大ニ其ノ手腕ヲ振ヒツヽアリ　尚ホ現ニ村會議員ノ重職ニアリテ　村治ノ爲メニ盡瘁シツヽアリ

歳四十八　**郎五初野大**　農業

東京府北多摩郡千歳村大字上祖師谷字井ノ口一三七番地ニ住ス　日露戰役ニ際シテハ　輜重輸卒トシテ從軍シ　其ノ後勤續ニ勤續ヲ重ネ　等級ヲ進メテ　遂ニ輜重兵曹長ニ任ゼラレ　其ノ間屢々戰功ヲ樹テ　勳八等ニ叙セラレ　功七級金鵄勳章ヲ授與セラレタリ　其ノ後歸還ニ際シテハ　村民擧ツテ之ヲ歡迎シ　其ノ武勳ヲ稱ヘタリ　其ノ後村會議員ニ當選シ　又消防組小頭ニ擧ゲラレ　村治ノ爲メニ盡瘁シツヽアリ

歳四十六　**郎三幸間當**　農業

東京府北多摩郡新田村大字上沼袋新田八十八番地ニ住ス　日露戰役ニ際シテハ　輜重輸卒トシテ從軍シ　其ノ後勤續ニ勤續ヲ重ネ　等級ヲ進メテ　遂ニ輜重兵曹長ニ任ゼラレ　勳八等ニ叙セラレ　功七級金鵄勳章ヲ授與セラレタリ　其ノ後歸還ニ際シテハ　村民擧ツテ之ヲ歡迎シ　其ノ武勳ヲ稱ヘタリ　其ノ後村會議員ニ當選シ　又消防組小頭ニ擧ゲラレ　村治ノ爲メニ盡瘁シツヽアリ　現ニ沼袋現役消防組ノ組長トシテ　元氣旺盛ニ活躍シツヽアリ

助和水清　車輛　自轉

東京府北多摩郡千歳村大字上祖師谷字中山一六一番地ニ住ス　明治四十年ノ頃ハ僅カニ三百餘坪ノ畑地ヲ耕作シテ　其ノ日ヲ送リシガ　其ノ後勤勉ニ勤勉ヲ重ネ　今ヤ大ニ發展シテ多數ノ使用人ヲ有スルニ至レリ　現ニ東京市芝區新錢座ニ出張所ヲ設ケ　鮮滿支那ニ支店ヲ置キ　盛ンニ貿易ヲ營ミツヽアリ　又一方ニ於テハ　東京信用組合ノ理事長トシテ　又東京信託會社ノ重役トシテ　大ニ其ノ手腕ヲ振ヒツヽアリ

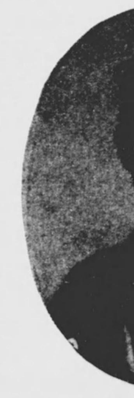

濱　業　機

東京府南多摩郡
獨立後風ニ機業
トシテ名望ア

歳三十七　**郎三井**　**羆**　役重社會

東京府北多摩郡千駄ヶ谷ノ町原宿ニ名望アル家ニ生ル　幼ニシテ知名ノ士ニ就キ漢學ヲ修メ　分家ノ時ハ僅カニ三百餘坪ノ畑地ヲ耕作シテ　其ノ日ヲ送リシガ　其ノ後勤勉ニ勤勉ヲ重ネ　今ヤ大ニ發展シテ多數ノ使用人ヲ有スルニ至レリ　現ニ東京市芝區新錢座ニ出張所ヲ設ケ　鮮滿支那ニ支店ヲ置キ　盛ンニ貿易ヲ營ミツヽアリ　又一方ニ於テハ　東京信用組合ノ理事長トシテ　又東京信託會社ノ重役トシテ　大ニ其ノ手腕ヲ振ヒツヽアリ

歳九十四　**郎次金林小**　員調業商　業

東京府北多摩郡千歳村大字上祖師谷字中山一六一番地ニ住ス　明治四十年ノ頃ハ僅カニ三百餘坪ノ畑地ヲ耕作シテ　其ノ日ヲ送リシガ　其ノ後勤勉ニ勤勉ヲ重ネ　今ヤ大ニ發展シテ多數ノ使用人ヲ有スルニ至レリ　現ニ東京市芝區新錢座ニ出張所ヲ設ケ　鮮滿支那ニ支店ヲ置キ　盛ンニ貿易ヲ營ミツヽアリ　又一方ニ於テハ　東京信用組合ノ理事長トシテ　又東京信託會社ノ重役トシテ　大ニ其ノ手腕ヲ振ヒツヽアリ

歳十五　**治鐵村玉**　商物漬

東京府北多摩郡千歳村大字上祖師谷字井ノ口一三七番地ニ住ス　明治三十年頃ヨリ事業ニ從事シ　其ノ後精勵恪勤ニ精勵恪勤ヲ重ネ　等級ヲ進メテ　遂ニ輜重兵曹長ニ任ゼラレ　勳八等ニ叙セラレ　功七級金鵄勳章ヲ授與セラレタリ　其ノ後歸還ニ際シテハ　村民擧ツテ之ヲ歡迎シ　其ノ武勳ヲ稱ヘタリ　其ノ後村會議員ニ當選シ　又消防組小頭ニ擧ゲラレ　村治ノ爲メニ盡瘁シツヽアリ　現ニ沼袋現役消防組ノ組長トシテ　元氣旺盛ニ活躍シツヽアリ

歳二十四　**郎三幸間當**　業農

東京府北多摩郡新田村大字上沼袋新田八十八番地ニ住ス　日露戰役ニ際シテハ　輜重輸卒トシテ從軍シ　其ノ後勤續ニ勤續ヲ重ネ　等級ヲ進メテ　遂ニ輜重兵曹長ニ任ゼラレ　勳八等ニ叙セラレ　功七級金鵄勳章ヲ授與セラレタリ　其ノ後歸還ニ際シテハ　村民擧ツテ之ヲ歡迎シ　其ノ武勳ヲ稱ヘタリ　其ノ後村會議員ニ當選シ　又消防組小頭ニ擧ゲラレ　村治ノ爲メニ盡瘁シツヽアリ　現ニ沼袋現役消防組ノ組長トシテ　元氣旺盛ニ活躍シツヽアリ

歳二十七　**吉園岡吉**　業農

東京府北多摩郡石畑村千九百三十三番地ニ住ス　明治三十九年頃ヨリ興振ノ爲メニ盡瘁シツヽアリ　青年時代ハ村會議員ニ當選シ　又消防組小頭ニ擧ゲラレ　村治ノ爲メニ盡瘁シツヽアリ　現ニ沼袋現役消防組ノ組長トシテ　元氣旺盛ニ活躍シツヽアリ　老ナリ

業機物荒穀米
商
東京府北多
明治三十九年
動續賞トシテ

歳四十五
地番二
校学統御

歳十二
地番
學小一第

軍　人　**郎次鉄置玉**　歳十六
東京府豊多摩郡淀橋町柏木三百三十五番地
六年従軍二十一年陸軍大佐勲三等勲功ニヨリ陸軍少将ニ昇進

吉清宮小
東京府豊多摩郡高井戸町大字高井戸八六番地
性温厚シテ篤実ノ聞アリ

向両　**松力藤斎**　屋問呉服　歳三十五
東京府豊多摩郡淀橋町大字柏木百九十六番地
新潟縣中魚沼郡ノ出身ニシテ明治二十年ヲ以テ上京ス
今日ノ盛運ヲ見ルニ至レリ

助之金田内　商炭薪卸　歳十六四
東京府豊多摩郡淀橋町大字柏木九百六十七番地
大正二年現業ヲ開始シ勤勉ノ之ニ当リ漸次隆盛ニ赴ケリ
今日ノ盛運ヲ見ルニ至レリ

雑及物乾　**藤加政蔵**　商卸鮮朝　歳十三
東京府豊多摩郡淀橋町大字角筈三十七番地
大正七年現業ニ於テ開業後日尚浅キモ能ク努力ヲ以テ今日ノ隆盛ヲ見ルニ至レリ

伊藤權助　商木材　歳六十六
東京府豊多摩郡淀橋町大字柏木百九十三番地
秩田縣ノ出身ニシテ明治三十年ヲ以テ上京シ目黒ニ在ル高圓寺ニ木材ト薪ヲ販売スル秩田屋ニ入リ勤勉ノ功ヲ積ミ遂ニ今日ノ盛業ヲ見ルニ至レリ
現営業所ニ於テ開業後日尚浅キモ能ク努力ヲ以テ今日ノ隆盛ヲ見ルニ至レリ
東京府豊多摩郡淀橋町大字角筈三十七番地
大正七年現業ニ於テ開業後日尚浅キモ能ク努力ヲ以テ今日ノ隆盛ヲ見ルニ至レリ

貸家業　**大柴丈次郎**　歳十六
東京府豊多摩郡淀橋町大字柏木百九十三番地
山口縣甲奴郡ノ出身ニシテ明治三十年ヲ以テ上京シ目黒ニ在ル高圓寺ニ木材ト薪ヲ販売スル秩田屋ニ入リ勤勉ノ功ヲ積ミ遂ニ今日ノ盛運ヲ見ルニ至レリ

治三茂口關
東京府豊多摩郡淀橋町大字柏木百九十三番地
性温厚シテ篤実ノ聞アリ

酒類問屋　**藤木治郎伊**　歳九十五
東京府豊多摩郡淀橋町大字柏木百九十三番地
元酒類問屋組合部長講習会及日華協会理事ニシテ現ニ貸家業ヲ営ム傍ラ町会長ノ任ニアリ
人格調査員ニ選ラレ地方委員ノ信任厚シ

呉服及雑貨商　**石川銀次郎**　歳八十五
東京府豊多摩郡淀橋町大字柏木百九十三番地
生抜ノ土地ッ児ニシテ大久保町東大久保二十一番地ノ屋敷ニ住ス
人格円満ニシテ衆望ヲ集メ力ンタル功少ナカラズ

歳五十四　**三凸中田**　店食飲
東京府多摩郡淀橋町上落合一五一ノ二ニ通リ
大正三年現業ヲ経営シ漸次ニ昌隆ニ向ヒ近
年ハ温泉浴場ヲ設ケ厚ク用客ノ便ヲ図リツヽアリ

歳七十四　**郎五富井貫**　も員社会
地番二十九百十四野中町野中郡多摩府東京
北多摩郡久留米村字出身
保険業ハ大正十三年戸海上火災ニ入社シ
現ニ厚用信用組合ノ理事ヲ勤ム

歳四十五　**精唯田横**　員教校学
地番二十二百四十四町谷駄千郡摩多府京東
学校ハ麹町区飯田町ニ在リ現ニ陸軍士官学校
教授ヲ勤メ従六位勲五等ニ叙セラル

歳十六　**郎次鉄置玉**　人　軍
東京府多摩郡淀橋町柏木百三十五番地
明治二十四年陸軍士官学校卒業ト同時ニ
歩兵少尉ニ任官シ日露戦役ニ従軍シ功ニヨリ
六位勲三等ニ叙セラレ現ニ陸軍大佐ニ進ミ
ツヽアリ

歳五十三　**松力藤齋**　屋問問角
東京府多摩郡代々幡町大字千駄谷九百八十六番地
新潟県中魚沼郡ノ出身ニシテ明治三十一年ヲ約シ
上京ノ際ハ僅カニ昌隆日増ニ向フノ概アリ
現ニ業ニ従事シ開業ニ至ル

乾物及雑
穀卸商
東京府豊多摩
大正七
今日ノ隆盛ヲ

歳五十九　**松徳田池**　業　商
東京府多摩郡淀橋町柏木百十九番地
明治三十二年小石川区ニ於テ陸軍御用商ト
ナリ爾来幹事会々長ヲ六年間勤メ小石川区第六
天町ニ移住シ現ニ至ル

歳六十四　**吉政川富**　業兼木土
業負請
東京府多摩郡大久保町百四十一番地ノ二
千葉県出身ニシテ陸軍技師従七位ニ叙セラレ
軍工廠ニ勤務シ大正三年現ニ業ヲ営ム

歳四十二　**吉亀田内**　商木植
東京府豊多摩郡淀橋町柏木百二十九番地
淀橋第六区々会議員ニ当選シ同区会議長ヲ経テ
現ニ学校組合会議員ニ当選シ小学校教育ニ
関スル諸般ノ事務ニ参与ス

小清宮吉
東京府豊多摩郡高井戸町大字高井戸百八十六番地
性温厚ニシテ篤実ノ人ニシテ厚ク衆望ヲ嘱セラル

歳六十三　**助之金田内**　商卸炭木
東京府豊多摩郡代々幡町大字千駄谷九百八十六番地
大正二年現業ヲ開始シ勤勉之ニ当リ漸次隆昌ニ向ヒ今ヤ
盛ニ至ル

材木商
東京府豊多摩
秋田県ノ出身
支店有リ
業ニ

歳七十六　**郎太**

地番五百久保大西明
校學等中之元ルヲヒ
務ニ館

歳四十　**輔之吉吉日**　築建木土
請負
東京府豊多摩郡淀橋町大字角筈
番二九一四一本々代町幡々代町幡ヶ谷
會ルタ測發元氣アシニ身自ノ方地田横
圖ノ家ニシアニ會發業生ノ品製ヲ向

歳五十四　**作祐藤加**　員寫撮活
經營
東京府豊多摩郡淀橋町大字角筈
地番十七川田字谷渋
谷ヶ々會活生日ノ員
館書ノ界所經營ヲ館業東館黒目

歳二十四　**介五長神**　子菓ン
商
東京府豊多摩郡淀橋町大字角筈
地番六泉神谷
明治四十二年ニ
業造製子菓洋上京
ス稱ト店商屋治明ヲ業ヒ
館書ノ界所經營ヲ館業東館黒目

歳五十二　**郎治長野見小**　肉　乳　牛
東京府豊多摩郡淀橋町大字柏木千
地番二百十二
埼玉縣出身大正十一年
功成ノ日今ハ圖書
ヲ見ル淀橋町大字
理代々長

歳四十五　**三清島中**　業造製疊
東京府豊多摩郡淀橋町大字角筈
地番二百八百五十番
富山縣出身ニ業造製疊在現ハ
次ニ事從ニ
圖ノ向ヲ

歳五十四　**藏崎**
地番八百三十三
校學等中之元ルヲヒ
務ニ館

大阪府

歳四十六　**一郎澤米**
地番五二三谷幡町幡々代町幡ヶ谷多摩郡豊府京東
性濕厚ニシアニ
ン厚篤信内町A篤ア

歳四十　**一郎太松田岡**　物産海
東京府豊多摩郡淀橋町大字角筈
地番四十八百
魚類蒲鉾製造業
商東魚廣
ン厚篤信ニ名業同事幹務特合組合
廣遠盛

歳十五　**松福島川**　負請築建
業
東京府豊多摩郡淀橋町大字角筈
地番七百二十
日露戰役ノ動ニ依リ動ニ等八
共ニ戰セル
アリ篤信ニ内町メ動ヲ長會副會組盛

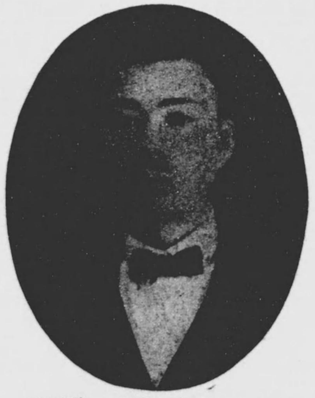

歳三十八　**造榮村川**　裝服髪洋
業
東京府豊多摩郡淀橋町大字角筈
地番九十目丁一
町會幹事東京洋服同業組合幹事ト功勞ヲ認
メラレ會金メダルヲ授與セラル

歳五十四　**郎七野大**　屋問氷
東京府豊多摩郡戸塚町源兵衛
地番四十九
大正七年頃ヨリ現ハル開業ヲ
ノ日今力努圖
成功ヲ見ル

歳七十三　治賢野大　商貿業
東京府多摩郡淀橋町柏木元柏木四千九百十六番地
大正十年三月開業
長會會有商内町丁目二年二和昭

歳四十五　吉鶴野上　製窯陶業
東京府多摩郡千歳村烏山二百九十番地
川奈神縣川龍縣神東京府多摩郡千歳村烏山二百九十番地
ラズ立獨ニ營經ノ日今ハ殿

歳七十六　郎太松田岩　職無
東京府多摩郡千歳村烏山二百九十番地
勤ニ廳府京東ヨリ年八正大
教授

歳十四　輔之吉吉日　業職土木請負
東京府多摩郡千歳村烏山二百九十番地
静岡縣田方郡ノ出鳥ニ所務事ノ社會發測ルヲ
ニ向ヶ

歳九十三　治賢野大　商貿業
東京府多摩郡淀橋町柏木元柏木四千九百十六番地
大正十年三月開業ニ所務事ノ區
長會會有商内町丁目二年二和昭

歳三十八　郎太憲本山　業工鐵
東京府多摩郡千歳村烏山二百九十番地
大正十年三月開業ニ所務事ノ社會發測ルヲ
ニ向ヶ

歳五十四　藏崎清早　店本材木
東京府多摩郡千歳村烏山二百九十番地
大阪市港區北見島加番八十三町

大阪府

歳五十六　郎一藏澤米
東京府多摩郡千歳村烏山二百九十番地
性温厚ニシテ篤ヲ

歳五十四　作祐藤加　員寫動活業經
東京府多摩郡千歳村烏山二百九十番地
谷渋ノ界所營經ヲ館東樂館黒目館

歳十四　郎太松田岡　物産海
東京府多摩郡千歳村烏山二百九十四番地
魚組新員議野事東幹務特合組魚南關東
ニ名業開事幹務特合組南漁

歳五十五　七
地番二
子氏社神坂八業

歳二十四　茂敏水清　商類穎餅
大阪市港区築港一丁目一番地
氏ハ滋賀県東浅井郡ノ出身ニシテ明治年中ヨリ現ニ業ヲ営ム

歳二十五　助之松井里　商院新
大阪市港区北川無尽内
地番一十二目丁一通北
小早明代ニテ現ニ業ヲ従事ニ今日ニ至ル努力勉励ノ結果ハ
スナワチ重ヌル同名同業

歳三十五　次清山中　商本材
大阪市港区中島町九丁目
地番五十
兵庫県出身大正三年現ニ
同業組合員

歳四十三　吉太本村　買賣話電
大阪市港区築港北通一丁目十九番地
勤勉努力ノ士ニシテ今日ノ大ヲナス
シ厚用信ス

歳四十三　吉末杉町　髪整理
大阪市港区大正通リ八丁目七番地
佐賀県出身明治年ニ開業シ常ニ衛生ノ研究ヲ怠ラズ勉強ノ結果
今ヤ繁盛ヲ極ム

歳五十三　藏
地番九十
ルヲ勤精ニ務

歳三十三　吉留田髙　商類菓
大阪市港区北泉尾町八番地
大正五年三月本阪酒類問屋ニ入リ爾来日ニ至ル
四月始現在ノ店ニ開ク

歳六十三　藏吉本柳　業船貸
大阪市港区南安治川三丁目一番地
現ニ信用組合理事長ヲ務ム

歳八十四　吉定中山　業宿旅
大阪市港区築三丁目九番地
明治年代ヨリ牛乳販売ニ従事シ中ニ現在最近ニ於ケル牛乳
等及ビ副会長ヲ務ム

郎太才本澁
大阪市港区西岡町二丁目六十番地
厚信用組合ニシテ厚生ノ施設ニ力ム

歳三十六　郎太杉田濱　業米商
大阪市港区南泉尾町二丁目一百四十番地

歳八十三　助儀　鳥西　商穀米
大阪南在現邸ニ従ヒ現リロヽ少ヽ身出縣重地
長々會親来長會副會町員議評育

歳十四　郎三順木山　業運送
大阪業レメ認ノ力努士ノ動地番九十四百一目丁一通南錦九區港市阪大
滋賀出縣賀ニ

歳五十五　七久下松　前木材
大阪市港區三軒家東二丁目四番地
兵庫縣出身明治四十五年ニ創業セル坂井辰平氏ノ下ニ於テ
員會組家同商本材方活世

歳二十四　茂數水清　商頭繊餉
大阪市港區築地二丁目五番地
現リロヽ中年ニ業ヒ
ア望人テシト幹會町在現事從

歳二十五　助之松井里　商炭新
大阪市港區築地一番地
小學時代ニテ現ニ従ヒ事勉励ノ日二十一目丁二通北川無區民
至ル間業者同名重キヲナス

材木商　中山
大阪市港區中島
兵庫縣出身大正十
員會組合業同

歳四十四　郎次淺田竹　店靴
大阪市港區築地五十五番地
實性温厚ナル人ノ寡ニテ針ノ如キ小ナル業ヲ經營シ
業實ニ日今リ學テシトヽ昔

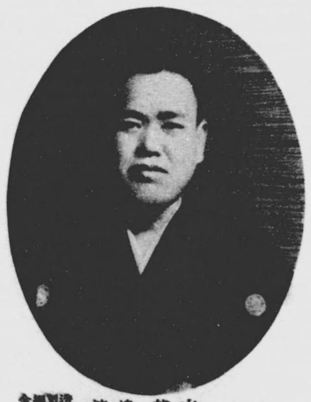

歳六十三　吉熊邊渡　建具師
會組合業
大阪市港區九條中通二丁目六百一番地
業大ニ信用ヲ得メ販賣ヲ名ハ品製ナル
優等ナル學校卒業證書

歳五十三　藏森田石　業諸木土
大阪市港區三軒家東北ノ町十九番地
實島縣鄕安部出身ニシテ商業ニ從事セラルヽ

歳三十三　吉留田高　書圖師
大阪市港區築地八十八番地
大正五年三月ヨリ現在ノ處ニ開業以來日今ニ至ル

歳六十三　藏吉本柳　業船貸
大阪市港區南安治川通リ五丁目三番地
大正十一年ニ創立開業シ現在ニ至ル間ニ名稱ヲ
アシア運信ト變更シ

業畜牧田中
大阪市港區三條通リ
年時代ヨリ牛乳ニ
乳組合長畜産業組

五十一歲
八番地
業ニ從事軍役
川口浴場組合

餅製造販賣 吉村松造 五十七歲
大阪市港區九條通一丁目七十七番地
奈良縣ノ出身九條衛生組合評議員トシテ盡瘁ス

四十六歲
目三十六番地
所業從事今日

箱商 四 肥塚喜作 五十三歲
大阪市西區南堀江下通一丁目三十四番地
兵庫縣出身明治二十九年以來一意現ニ現業ニ從事シ今日ニ至ル現同業組合幹事

回漕店 吉田繁藏 五十二歲
大阪市港區北泉尾町四番地
永年土木建築業併ニ運送業ヲ營ム勤勉努力ノ十三泉理事組合取締役タリ

家具刺物家 合木一見 四十七歲
大阪市港區九條南通三丁目二百六十三番地
岡山縣出身軍役ノ功ニ依リ勤八等ニ叙セラル奈和會幹事

魚商 末岡久吉 六十六歲
大阪市港區市場通一丁目八番地
同市西淀川區出身商賣熱心ハ薄利多賣主義ト相俟ツテ益々繁榮ニ向フ

米穀商 中辻亀吉 五十一歲
大阪市港區八幡屋町二丁目八十五番地
氏ハ資性溫厚篤實ニシテ同業者間ニ於ケル人望篤ク現在同業組合會計タリ

家主自動車業 大倉歸市 四十六歲
大阪市港區八幡屋町一丁目二百三十四番地
滋賀縣出身諸種ノ事業ニ從事セルガ大正十五年現業ニ志ス現町會長衛生評議員

材木商 内田貢 三十六歲
大阪市港區南境川町三丁目十二番地
和歌山縣出身大正八年以來現業ニ努力今日ニ至ル現在境川青年會幹事タリ

材木建土木請負業 藤高高 四十四歲
大阪市港區二條通二丁目十八番地
廣島縣豊田郡出身同町衛生組合幹事

鐵商 吉田長之助 五十七歲
大阪市港區古川町六十番地
努力家トシテ信頼ヲ受クル事多大獨立開業今日ヲ見ル

歳七十三　**郎太繁内柳**　メリヤス
地盤
大阪市西区江戸堀南通四丁目廿三番地
幼ニシテ父ニ別レ母ニ養ハレ苦学力行ノ末今日ノ盛業ヲ致セリ

歳五十三　**一耕原福**　物金貸機商
大阪市西区立売堀南通四丁目六番地
岡山縣出身大正八年渡阪開業勤勉力行今日ノ盛アリ

歳五十一　**吉藤田吉**　染織業
大阪市西区京町堀上通二丁目八番地
明治四十五年岡山縣出身ニシテ同年渡阪シ爾来苦学力行今日ノ盛ヲ致セリ

歳五十七　**造松村吉**　飯盒製造販売
大阪市港区九条南通一丁目七十七番地
奈良縣出身ノ九条村ニ移住シ爾来刻苦勉励今日ノ盛況ヲ来ス

歳五十二　**繁田吉**　店漬回
大阪市港区北恩加島町四番地
永年土木請負業ニ従事シ業務ノ発展ニ努力セリ現在ハ組合理事ノ職ニアリ

歳　**合**　物副具
家
大阪市港区九
岡山縣出身日
ル幹事

歳四十六　**輔清山杉**　商原
滋賀縣出身大阪市西区下通一丁目二番地
明治廿三年渡阪シ爾来刻苦勉励今日ノ盛ヲ見ル

歳三十七　**治元井宮**
大阪市西区新町四丁目廿四番地
明治卅年以来大阪師範学校卒業生ニ対シ育英教育ノ実ヲ挙ゲ今ヤ其ノ効果歴然タリ

歳六十四　**藏保村田**　地帯製牛
大阪市西区靱上通二丁目三十三番地
明治卅六年以来牛乳ニ従事シ今日ノ盛ヲ見ル

歳三十五　**作喜塚肥**　肥料商
大阪市西区南堀江通下一丁目四十三番地
明治九年以来一意専心肥料業ニ従事シ今日ノ盛況ヲ見ル

歳六十四　**市歸倉大**　商自主家業
大阪市港区八幡屋町二丁目二百三十四番地
十五年現在ニ至ル

材木商
大阪市港区
和歌山縣出身
ニ至ル現在

歳八十三　成信田岩　員社會
地番三十目丁七通ル堀賣立區西市阪大
リナ土ノ虎ノ篤デシニ厚温性

建築用竹材商
歳八十三　助之辰川荒
地番十六目丁二通田本區西四市阪大
滋賀郡出身ヲ代ヨリ事従業現ヲ事今日一ノ月町
事幹全合組内

理髪業
歳二十四　郎次秀村中
地番二目丁五通上江堀南區四西市阪大
兵庫郡出身シテニ家奮勉ノ日今力労闘
ス

紙商
歳二十六　吉元村竹
大阪市西區京町堀上通一丁目二十五番地
奈良郡出身明治二十三年現來業ヲ經營ス
勤勉精励ニ日盛大ナリ

貸家業
歳十六　吉梅田久
大阪市西區京町堀上通二丁目三十七番地
同地ニ内町ヲシテ事幹團年青合聯者有力ヲ置
キフナス

歳四十四　郎三清生葛　業本製
大阪市西區北堀江上通五丁目七番地
静本郡出身現來以年十正大ヲ業
ン厚用信テシニ厚温ラルセ

歳九十三　夫太長上井　商酸
大阪市西區京町堀東通五丁目十六番地
兵庫縣出身大阪シヤリンア株式會社監查役
同社東京專務取締役ヲ兼ネ

鋳物商内
歳二十七　市田石三
大阪市西區京町堀通五丁目十七番地
岡市札區出身ニシテ十二年前現營業ニ經事

ポンプ製作業
歳十五　永松木鈴
大阪市西區本田二番町四番地
兵庫縣神崎郡出身ニシテ奮闘努力今日ニ至
ル

建具職
歳五十五　七佐下山
大阪市西區靱北通四丁目二十九番地
明治四十年以來現業ニ從事同業者ノ信望
厚シ聯合衛生組合青年訓練所評議員

歳九十三　**三谷野　平**　石灰鉱業
地番六十二日丁三通江堀北區西區市阪大
昭和二年開業ニシテ資本厚富ニシテ営業開始後日浅キモ
ノ将来信ニ関者業同ズラ拘モニヤ

歳七十七　**衛兵府本森**　機毛
地番二十二日丁六通堀江御市阪大區西市阪大
關會區員會事多員議會府ト業ヲ酒造前以
ルゲ事ニ機ノ業等員

歳八十四　**三成島田**　業窯海
地番一日丁三通堀澤阿區西市阪大
今レヲ報ニ力努ノ平柔テシニ身出縣馬滋
ル見ヲ盛隆日ノ

歳八十三　**成信田岩**　員社會
通番三十日丁七通北堀貴立區西市阪大
性温厚ナリノ土ノ貴富テシニ

歳八十三　**助之辰川荒**　業相竹建
刺圍
地番十六日丁二通本田區西市阪大
滋賀縣出身ニテ代々事従業職ヨリコ
町ブ及ニ日今事
内和合全幹事

業　醫理
大阪市西區南堀
兵縣車出身ニシ

歳七十六　**治長藤近**　買仲穀米
地番三十四日丁二通上堀區西區市阪大
岐阜縣出身ニ開テシ者業同ズラ拘モニヤ
員總代ダリ

歳十五　**次米島森**　ヤリノメ
製造業
大阪市西區堀江通上丁二目丁三十五番地
岐阜縣出身ニシテ約三十年専心努力
今日ノ大ナラス

歳二十五　**藏竹谷島**　商炭薪
大阪市西區堀江通北丁二目丁六十二番地
父祖ノ業ヲ繼キ専心努力以テ今日ノ大ナラ
セリ現在同業組合副會長ダリ

歳四十四　**郎三清生葛**　業本製
通番七日丁五通上堀北區江大阪市西阪大
材木露出身ニシテ大正一十年以來鋭意現業ニ
セラル厚信用ニシテ厚富ル

歳九十三　**夫太長上井**　商　鑛
地番六十丁町東堀塀廓區西市阪大
兵庫縣出身ニシテ大阪ヤリング株式會社監査役
員社長代表取締役専務東京

業　肉商
大阪市西區京
同市北區出身

歳四十八　吉川亀小　綿糸布商
大阪市西区江戸堀北通一丁目七十番地
明治四十二年ヨリ現ニ業ヲ営ミ堅実ノ信用ヲ博シ今日ニ至ル

歳五十一　家島荘蔵　鋲螺製造業
大阪市南区上汐町三丁目十番地
明治三十四年以来現ニ業ヲ営ミ従業員ノ福利増進ニ努メツヽアリ

歳五十五　渡邊徳蔵　機械商
大阪市西区立売堀北通五丁目五番地
兵庫県出身ニシテ明治三十年頃ヨリ大阪ニ在リテ専ラ精励刻苦ノ結果今日ノ盛運ヲ開キ現ニ業ヲ営ム

歳五十九　太藤田稲　理科農業飲料
大阪市西区松島二丁目十四番地
愛媛県出身ニシテ明治三十七年大阪ニ来リ爾来専心一意今日ノ盛運ヲ見ルニ至レリ

歳三十五　郎三恒家領　印刷業兼製図
大阪市西区阿波座堀江一丁目二十一番地
先代ヨリ引継キ現ニ業ヲ営ム者ニシテ明治三十年ヨリ今日ニ至ル迄ノ間ニ於テ幾多ノ困難ヲ排シ今日ノ隆盛ヲ来セリ

歳五十五　吉玉橋高　商業
大阪市東成区東中道二丁目百三番地
勤勉努力ノ賜ニシテ明治四十年ヨリ現ニ業ヲ営ム

歳四十五　吉末東伊　洋物呉服商
大阪市西区靱中通三丁目十三番地
奈良県出身ニシテ明治四十年ヨリ現ニ業ヲ営ム

歳五十五　郎三藤井増　商魚類
大阪市西区京町堀通五丁目二十七番地
兵庫県出身ニシテ明治四十年ヨリ現ニ業ヲ営ム

歳六十五　楠元島河　製ニス商
大阪市西区南通二丁目二十二番地
和歌山市出身ニシテ大正二年大阪ニ来リ爾来専心一意今日ノ盛運ヲ開キ現ニ業ヲ営ム

歳四十九　吉定木荒　商魚類
大阪市西区江戸堀南通二丁目十五番地
明治三十年ヨリ魚類ノ仲買ヲ営ミ爾来今日ニ至ル迄ノ間ニ於テ幾多ノ困難ヲ排シ今日ノ隆盛ヲ来セリ

歳四十四　平佐上井　業　具
大阪市東成區中野側町三千十三番地
其ノ有ヲ經營ノ年多ニ業界ニ身出ノ華實
敏腕ヲ重ネテ業界ニ共ト貢献

歳三十七　一彌村山　業　農
大阪市東成區中道町五百十二番地
熊本縣本籍出身ノ實業家
アリ富信用組合理事長公益

歳四十四　七清崎鯨　昆
大阪市西區京町堀上通一丁目二十一番地
同代五代目ニシテ現今ノ地主ヲ以テ
スナワチ生ヲ計ル業ヲ創始セル

歳八十四　吉亀川小　協員會
大阪市西區北堀江通一丁目十番地
明治四十二年ヨリ現ニ就キ意心專一
ニ至ルマデ盛運ノ日今ヲ以テ勢ヲ

歳一十五　藏莊島家　師スンド
大阪市西區南堀江上通四丁目十番地
奈良縣出身明治三十五年以來現ニ業ニ從事
ヲ重ネテ現在ニ至ル

吉捨井中
大阪市東成區中野三千十三番地
氏ハ厚ク實業ニ志シテ以來努力ヲ重ネ
今日ノ盛運ヲ見ル

上田梅吉
大阪市東成區中道五百十二番地
氏ハ厚ク信用ノ重ンゼラレ實業界ニ貢献スル所大ナリ

郎勇永崎宮ロイド
大阪市東成區東小橋町二丁目三四番地
大正七年現業ヲ創始シテ以來今日ニ至ルマデ能ク努力ノ結果今ヤ大ナル成功ヲ收メ

歳五十五　吉玉橋高　商　絣
大阪市東成區中道町二百五十三番地
勤勉努力ノ人其ノ日今ニ至ルマデ大ナル成功ヲ收メ
同業組合ノ役員トシテ盛ンニ活躍ス

歳四十五　吉末東伊　物產海
大阪市西區靱中通三丁目三十番地
奈良縣出身明治十五年ヨリ現ニ業ニ從事
今日ノ盛運ヲ見ルマデ實ニ五十有餘年ノ長キニ亘リ
其ノ間常ニ公共事業ニ盡瘁シ
又會合組織ノ役員トシテ

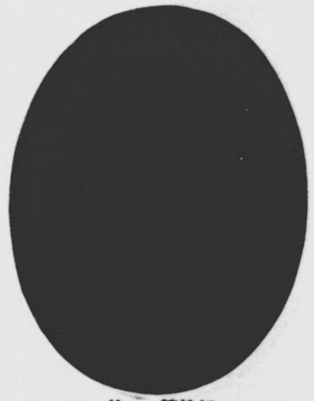

歳九十三　郎治繁　乾　商　業
大阪市東成區鴫野町四十四番地
大正十年開業勤勉力行ノ結果今日ノ基礎ヲ築キ信用厚ク

歳九十三　郎治繁　乾　商　業
大阪市東成區小橋南ノ町二百六十番地
奈良縣出身現住大正八年ノ創業以來勤勉力行今日ノ基礎ヲ築キ信用厚ク

歳四十四　藤　安　操　商　業
大阪市東成區中道六丁目二百六十番地
愛媛縣出身大正十五年大阪市南區大寶寺町ニ創業以來勤勉力行今日ノ基礎ヲ築キ信用厚ク

歳二十六　郎次義西大　業　農
大阪市東成區中道四丁目二百十二番地
兵庫縣多紀郡多利村ニ生ル幼ニシテ父ヲ失ヒ家運振ハザルヲ以テ大正十二年大阪ニ來リ爾來刻苦勉勵今日ノ基礎ヲ築ク

歳五十八　吉捨田澤　工織絹員
大阪市東成區今里町二百七十五番地
明治三十七年長崎縣ニ生ル父ノ業ヲ繼ギ大阪ニ來リ爾來刻苦勉勵今日ノ基礎ヲ築ク

歳四十七　吉梅山小　業　農
大阪市東成區中本町八丁目多田神社前
大阪市東成區中本町八百九十八番地
亡父ノ遺業ヲ繼ギ現住地ニ移リ農業ニ從事ス

歳二十三　郎治龜本宮　業　商
大阪市東成區鴫野町四十四番地
大正十年開業勤勉力行今日ノ基礎ヲ築キ信用厚シ

歳六十二　郎三與谷樋　貨　雜
大阪市東成區今福町三丁目三十番地
先代ノ業ヲ繼ギ實ニ士ノ模範ト仰ガルル人格者ニシテ信用厚シ

歳六十　吉利井高　穀　米
大阪市東成區新喜多町五十二番地
明治二十七年獨立開業勤勉力行今日ノ基礎ヲ築キ信用厚シ

歳五十　郎重幸田橋　業　農
大阪市東成區生江町三丁目一番地
農事改良ニ努力スルコト多年ニシテ信用厚シ

歳八十三　平治田河　業　農
大阪市東成區中本町八百八十八番地
代々篤農ニシテ信用厚シ

歳五十四　**郎三幸澤門**　東貸地御業
大阪市東成區今里二町目二百十八番地ノ一
年齢員會町ノ部落人ノ關近生出ノ地生現
ルラセ任ニ他其長組副生會長圖

歳一十五　**郎次庄林小**　賣販燃纖
大阪市東成區今里新町二百十二番地三
合組業同士ノ力努勉魄開立關年十四治冶
ノ評議員ヨリ

歳九十四　**郎治音林平**　造製瓦
大阪市東成區今里新町二百十二番地三
評議會合組業同在現始開業營ル依ニ功ノ功勞八動リ
日當戰役ノ

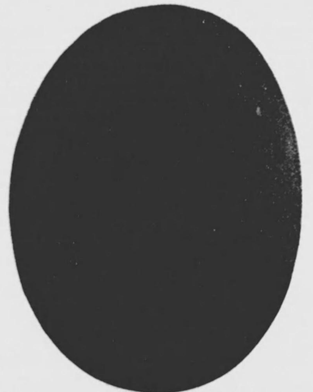

歳九十三　**郎治繁　乾**　商　業
大阪市東成區今里南町二百十六番地ノ二
奈良縣出身現業ハ大正八年ノ創始現在大阪
商業組員ヨリ

歳四十四　**操　藤安**　商炭商業
大阪市東成區中道今里町二百十六番地ノ二
愛媛縣出身大正十五年ノ創業大阪市商炭商
方話世間内町員役會合組織

業　業　大
大阪市東成區今里新町二百十二番地ノ二
以ヲ家篤々代
公等ノ役入收

郎次三村吉
大阪市東成區今里新町二百十三番地ノ三
常員又レラ知ラシト人ノ總テ於ニ町同ハ氏
ナル努力家ナリ

歳十四　**丸義　英**　賣販燃纖
大阪市東成區今里新町二百十八番地ノ八
福岡縣出身業ニ年一十正大ヲ能勤當ヲ
今日ノ歴ニ至ルマ員ノ

歳八十五　**郎五八本宮**
大阪市東成區今里新町二百十三番地千三百十三番地
釣魚ニ趣味深キ所ヨロ
同ニ員會長ノ漁的
業組合ヲ組織セシメ白フ其組合ニ
ルナト

歳二十三　**郎治龜本宮**　商　業
大阪市東成區今里新町二百十四番地
大正十年開業ノ勤勉力ハ
シ厚用信ヲ
ナ

歳六十三　**郎三興谷樋**　貨　雜
大阪市東成區今里新町二百十三番地
先代ノ業ヲ繼ヶ士ノ實著ニ
基礎ヲレラ
業ヲ益々隆盛ニ
厚用信用組合ノ實興

業　業　高
大阪市東成區今里新町二百十二番地ノ二
明治二十七年ノ創業
同業組合ノ評議員

歳六十三
地
業者同信組

歳四十六　郎三覓山住　員　店
大阪市東區北濱二丁目二番地
氏ハ十四歳ニシテ家地鴻池ニ入リ實業ニ勤勞スルヿ五
十年以テ足ニフ職ヲルナル盛勤ノ氏テ以

歳九十三　深　楠　現
大阪市東區新喜多町二丁目百四十番地
土地管理
在青年團長現ニ青年團ノ發展ニ盡瘁シツヽアル人
等委員化教員務學問顧

歳二十三　松　德　田　生　住現在地
大阪市東成區今福町百五十四番地
業ヲ傳ヒ現ニ十年大正ノ業ニ專先ハ親ハ
ヲ人ノ勤格勤續ノ營ナリ

歳二十一　助之實島中　物産販賣業
大阪市東成區今里町百六十三番地
誠果ノ士ニ推サレテ村會議員ヲ務ム會ハ會ニ
代ハ理代ハ子氏員ニ査委事調

歳九十三　三　岩　長　子　現　職
大阪市東成區中道町百四十九番地
新木目出身ニシテ現ニ業ヲ就ク實ノ
能勤奮ヲ今日ノ盛隆ヲ見ルニ至レリ

歳五十六
性

歳二十二　郎次清西中　商種職
大阪市東區道修町三丁目三十二番地
七功等ヲ勤ヒ伏ニ功ノ役戰露日身出縣良廣
ヲ員職組合許組業同

歳二十三　奈良寅吉　業造製瓦工業
大阪市住吉區住吉町二丁目六十番地
氏ハ代時年少ヨリ現ニ事從ニ業ヲ
ル見ヲ員隆ノ日今シ

歳九十五　松吉林小　商　業　米
大阪市住吉區西成區居番地
少時ヨリ專ラ業ニ從事シ中年ニ至リ農業ヲ
ナル努ニ其改創ヲ村ンテ會議員村長ト

歳十四　郎三與田島　商　織
大阪市東成區中道町二丁目百五十三番地
創業ノ士ニシテ九年以來多數ノ艱苦ヲ破リ
今日ノ隆盛ヲ見ルニ至ツテハ人ノ關係ヲ深
ク

歳二十五　吉寫橋小　品製食料
業造釀賣
大阪市東成區中道町五十一番地
岡山縣出身ニシテ明治三十六年大正日露戰役ニ出征
也大ノ森勇ヲ等七級勳七ヲ受ケ功ヲ勳ヲ

作 糞 松 平
大阪市東區瓦町三丁目一番地
氏ハ厚生信組ノ創立者ノ一人ニシテ實ニ厚生ノ爲メ盡瘁シ

龍 平 村 戴
大阪市東區後町
性温厚シテ人ノ爲メニ盡瘁シ

松勢伊口山 業商 六十三歳
大阪市東區高麗橋五ノ二十四番地
明治二十三年以來引續キ同事業ニ從事シ信用厚シ

郎三兎山住 員店 六十四歳
大阪市東區北濱二丁目十番地
兵ハ十年以テ兵ニ入リ勤續ヲ重ネ五ニ實業ニ轉ジテ勤續ヲ積ミ足ラザルヲ感ジ自ラ進ンデ戰地ニ赴キ勇敢ニ活動シ

楠 潔 三十九歳 理管地土
大阪市東區北新町二丁目四十番地
新喜多土地株式會社ノ支配人トシテ現ニ在リ青年團ノ爲メ盡瘁シ大阪府青年團聯合會ノ理事ニ選ハレ青年團體ノ爲メ盡瘁シ

藤 澤 友 吉
大阪市東區北濱一丁目二番地
氏ハ實業界ニ入リテ以來一貫シテ其ノ業務ニ精勵シ克ク今日ノ大ヲ成ス

郎三喜井今 員府阪大 四十八歳
大阪市東區北濱一丁目十六番地
日露戰役ニ際シテハ大阪府下ノ有志ヲ糾合シテ軍事後援ノ爲メ盡瘁シ其ノ功績顯著ナリ

網光木々佐 五十六歳
小倉市所物產委託販賣業
大阪市東區横堀四丁目十八番地
香川縣出身ニシテ夙ニ實業界ニ志シ性質温厚ニシテ寡黙

郎次清西中 商糖砂 五十二歳
大阪市東區備後町三丁目十二番地
日露戰役ニ際シテハ出征軍人ノ爲メ盡瘁シ其ノ功績顯著ナリ

奈良寅吉 業造製瓦工 三十三歳
大阪市住吉區住吉町二丁目千六十六番地
氏ハ現ニ大阪府青年團聯合會ノ理事ニ選ハレ青年團體ノ爲メ盡瘁シ

歳九十五　助伊井福　商織衣古
大阪市南日本橋筋一丁目三十四番地
明治三十四年ヨリ今日ニ至ル迄実業ニ従事シ

郎次留藤伊
大阪市南区松屋町筋一丁目十番地
性温厚ニシテ高潔信義ヲ重ンジ又一言

歳四十五　郎五萬原中　商市会
大阪市東区瓦町五丁目四十番地
明治三十四年ヨリ今日ニ至ル迄実業ニ従事シ今ヤ能力努力ノ壮年ヲ以テ自ラ任ジ

歳十五　衛兵篤寺小　業家貸
大阪市東区北浜二丁目十二番地
現ニ株式会社ヲ組織シ商船ヲ経営シ以テ国運ノ発展ニ資スル事多大ナリ氏ハ元来海事思想ニ富ミ夙ニ海運業ノ将来ニ着目シ明治三十七年ノ日露戦役ニ際シテハ率先シテ其所有船舶ヲ挙ゲテ軍用ニ供シ尚ホ自ラ船長トシテ乗組ミ幾多ノ困難ヲ排シテ克ク其ノ任務ヲ全ウシ戦後ニ於ケル海運業ノ発展ニ貢献スル所尠カラズ

歳六十四　郎三松澤宮　商問商
大阪市東区高麗橋一丁目十番地
明治四十年ヨリ大正元年ニ至ル迄ノ間ニ在リテハ或ハ官途ニ或ハ実業ニ身ヲ投ジ内外ニ活躍シ其ノ間ニ処シテ常ニ国家ノ為メニ尽瘁スル所アリ等ノ勲功ニ対シ日露戦役ニ際シテハ従軍ノ栄ヲ荷ヒ又日露戦役ニ際シテハ

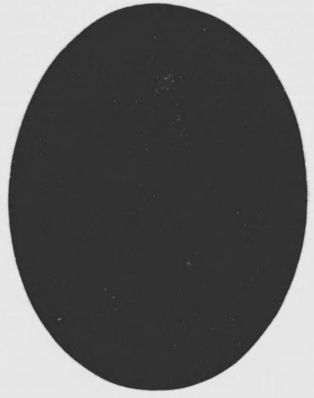

歳十四　郎次佐岡吉　商籍製
大阪市東区博労町三丁目十四番地
明治三十七年ヨリ今日ニ至ル迄実業ニ従事シ現ニ其ノ業務ヲ継続シテ益々発展ノ途ニ向ヒツヽアリ

歳三十三　男藤伊　員社会
大阪市東区瓦町一丁目十番地
株式会社常生堂大阪支店ニ明治三十四年ヨリ今日ニ至ル迄引続キ勤務シ現ニ其ノ支店長ノ重職ニ在リテ常ニ会社ノ為メ尽瘁シ其ノ功績顕著ナリ

歳六十四　郎四與田矢　理料肉精業
大阪市南区心斎橋筋一丁目十番地
東京市日本橋出身ニシテ大正九年現業開始ノ際ニ当リ同志ト共ニ資本ヲ投ジ爾来今日ニ至ル迄一貫シテ其ノ業務ニ従事シ現ニ其ノ組合ノ代表者タルノ外大阪肉類同業組合ノ理事長ノ職ニ在リテ其ノ発展ニ努力シツヽアリ

歳三十四　藏金岡恒　製しるし造試賣
大阪市東区電気造営町二丁目十二番地
大正十二年開業当時ニ於ケル資本金ハ僅ニ金壱万円ニ過ギザリシモ其ノ後年々歳々ニ業務ノ発展ヲ図リ現ニ其ノ資本金ハ弐拾万円ニ達シ

歳四十八　市又原田　業営理
大阪市東区高麗橋五丁目三十二番地
愛媛県出身明治三十八年開業理髪組合評議員理髪技術教師

歳四十　郎次佐岡吉　商籍製
大阪市東区博労町三丁目十四番地
大阪府泉南郡出身明治三十七年ヨリ今日ニ至ル迄実業ニ従事シツヽアリ

歳七十三　**一郎　佐本山**　業家貸
大阪市南區瓦屋町二丁目
地番九十四町之本町寺實大
從前ハ貸賃ニシテ現在ハ不動産
下目錄ノ通リ昭和二年ヨリ

歳四十一　**郎三太尾富**　商業洗
大阪市南區竹屋町二丁目
地番九十二
大正元年ヨリ現營業
洗濯機數臺ヲ備付ケ
員數合計拾五名ヲ使用

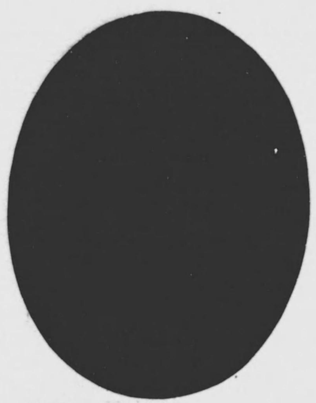

歳三十　**郎太清松立**　小賣金物商
大阪市南區南瓦町二丁目
地番一十三筋
大正九年ヨリ現ニ
富山縣ノ出身ニシテ
今日ニ至ル

歳五十九　**助伊井福**　商織衣古
大阪市南區日本橋一丁目
地番三
明治三十四年ヨリ
今日ニ至ル

歳四十五　**郎五萬原中**　商米金
大阪市東區瓦町五丁目
地番八十四
日露戰役ノ際ニハ
出身地ニ於テ
今日ニ及ブ

歳　小
業家貸
大阪市東區北濱
阿氏ハ七代目以
新業ニ從事同町

歳七十三　**吾金内藤**　メリヤス製造販賣
大阪市南區竹屋町三番地
愛媛縣出身ニシテ
見ル處ノ日今力努ム

歳五十五　**歳伊村武**　商子硝
大阪市南區上本町二丁目
地番七十二筋
奈良縣出身
明治三十九年
今日ノ盛ヲナセリ

郎一喜嵩大
大阪市南區瓦屋町四十番地
氏ハ同町ニ於テ
一層ノ活動ヲナス

郎次留森伊
大阪市南區日本橋三丁目
地番五十
シ高富信内町ニシテ
性溫厚ニ

歳三十三　**男藤藤伊**　員社會
大阪市南區順慶町一丁目
地番十五
株式會社貴生堂大阪支店
常務取締役

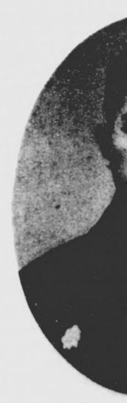

業　料理肉鋪
大阪市南區心
東京市日本橋
大阪肉問屋同

歳八十四　郎三嘉本塚　師員表
大阪市南區横堀町七丁目二番地
岡市西區出身ニシテ日露戦役ノ際ニ動員セラレ軍功七等功八動

歳一十五　吉梅田本　負請業建業
大阪市南區瓦屋町四十五番地
七年前ヨリ現在ノ業ニ従事シ日露戦役ノ際ニ軍功七等功八動ヲ

歳三十四　郎太佐川北　商物金
大阪市南區竹屋町四十一番地
滋賀縣出身明治年間ニ渡米シ業ヲ修メ帰阪シテ日尚浅キモ信用ノ厚キ事業ヲ営ム

歳七十六　郎次銀藤後　業食理料
大阪市南區鍛冶屋町十六番地
兵庫縣出身明治十二年ヨリ現在ノ業ヲ営ミ以テ今日ノ盛運ヲ見ルニ至レリ

歳三十六　郎三嘉井富　商專煙
大阪市南區日本橋筋三丁目七十八番地
實性温厚ニシテ人望頗ル篤シ現ニ先代ヨリ襲ケ来レル業ヲ継承シ尚ホ隆盛ヲ保チツヽアリ

歳九十四　郎三安端川　造製メトハ
金屬加工業
大阪市南區瓦屋町三番地
地一番地ノ在現ニ来以年四十二治明ニ出身縣賀滋ニ業職ヲ
自營シ努ム二展發心專シ

歳三十三　衛兵忠田羽　吟屬金貴
計商
大阪市南區瓦屋町三番地
地番四十七丁
先代ヨリ斯業ニ従事シ大阪金物組合評議員組合評議員ヨリ組合屬ヲ

歳二十五　郎次弥村植　業司寫
大阪市南區鍛冶屋町二十七番地
京都出身ニシテ大正九年現營業開始當時ノ努力今日ニ及ブ

歳四十三　郎次彌戸關　商專花活
大阪市南區瓦屋町一番町二十番地
島根縣出身大正十一年獨立本業ニ従事シ營ヲ勤勉努力シ同業者間ノ信用厚シ

歳二十五　郎次銀藤後　業食理料
大阪市南區鍛冶屋町十六番地
兵庫縣出身明治十二年ヨリ現在ノ業ヲ営ミ以テ今日ノ盛運ヲ見ルニ至レリ

歳三十六　郎三嘉井富　商專煙
大阪市南區日本橋筋三丁目七十八番地
實性温厚ニシテ人望頗ル篤シ現ニ先代ヨリ襲ケ来レル業ヲ継承シ尚ホ隆盛ヲ保チツヽアリ

歳八十四　**郎三彦垣西**　員社令
大阪市南區順慶町一丁目十四番地
株式會社垣西商勛縣本山占ヲ業事ト
勤功績アリテ明治二十年以來數回ノ
勲章ヲ授與セラレタリ

歳四十　**郎一太田笹**　商　絣
大阪市南區瓦屋町一丁目三番地
先代以來多年ノ間ニ亘リ絣ノ改良ニ
盡力シ又大正三年ノ博覧會ニハ有功
ノ人トシテ賞狀ヲ授與セラレタリ

歳二十五　**郎太菊藤佐**　商物乾
大阪市南區瓦屋町一丁目十四番地
二十四年以來斯業ニ從事シ現在ニ及ブ

歳四十八　**郎三嘉本塚**　師眞寫
大阪市南區堀橫堀町七丁目二番地
同市西區出身ニシテ日露戰役ノ際從軍
シ功勲アリ功七級ニ敍セラレ功八等ニ
叙セラル

歳一十五　**吉梅田本**　員請委業農
大阪市南區瓦屋町四十五番地
七年前ヨリ現在ニ至ル迄日露戰役ノ際
從軍シ功七等功八ニ叙セラル

北川　商物乾全
大阪市南區竹屋町
通貿易出身明治四
業ニ盡ニ日勝

歳八十四　**吉磯井櫻**　商袋麻
大阪市南區岡屋町十二番地
京都府出身ニシテ明治六年正月以來
日々ニ勤勉精勵ノ結果今ヤ一家ヲ成
スノ盛運ニ向ヘリ

歳三十五　**郎一崎川**　業出輸
大阪市南區日本橋四丁目七十七番地
明治二十年以來出輸ノ業ニ從事シ現
在ニ及ブ

歳十六　**衛兵由野平**　業材竹
大阪市南區高津二番町十七番地
大阪製竹材株式會社ノ重役ニシテ專ラ
斯業ノ發展ニ努力セリ

歳九十四　**郎三安鐘川**　造製ノト
金屬加工業
大阪市南區瓦屋町三番五十一番地
嘗テ鹿島出身現在ノ職業ニ就キテハ
自營ヲ專ラ心掛ケ益々發展ニ努メツ
ヽアリ

歳三十三　**衛兵忠田羽**　三　吟屬會
計商
大阪市南區瓦屋町三番地
先代ヨリ斯業ニ從事大阪金物組合評議
員タリ

横　商箱紙
大阪市南區
京都府龜岡町出

歳七十六　**助善川前**　商布綿
大阪市北區舟大工町二十番地
江洲出身ニシテ實業ノ趣味ヲ有シ明治十年ヨリ前川布店ヲ經營シ現ニ前川織布會社長タリ

歳二十四　**治房月上**　商穀米
大阪市北區梅田町十八番地
兵庫縣出身ニシテ大正二年ヨリ今日ノ隆盛ヲ見ル

歳二十四　**郎次順水清**　製藥業
大阪市北區天神橋筋六丁目七番地
石川縣出身ニシテ大正元年ヨリ今日ノ隆盛ヲ見ル

歳九十四　**郎太善南**　自動車業
大阪市北區梅田町三十一番地
和歌山市出身ニシテ日露戰役ニ出征シ勳八等ニ敍セラレ大正三年ヨリ今日ノ隆盛ヲ見ル

歳五十四　**造松山村**　メリヤス業
大阪市北區梅田町二十二番地
石川縣出身ニシテ明治四十年大阪ニ來リ爾來實直勵精ノ結果今日ノ隆盛ヲ致セリ

平吉村大
大阪市北區天滿橋筋六丁目十二番地
兵庫縣出身ニシテ實業界ニ入リ大正元年ヨリ今日ノ隆盛ヲ見ル

歳五十一　**郎次爲川吉**　雜貨物問屋
大阪市北區信濃町一丁目七番地
富山縣出身ニシテ夙ニ大阪ニ出デ大正元年ヨリ今日ノ隆盛ヲ見ル

歳五十六　**郎次德田朝**
大阪市北區東野田町五丁目十七番地
京都府出身ニシテ同町ノ信濃屋タル厚川商店ヲ明治三十五年ヨリ今日ノ隆盛ヲ見ル

歳十四　**次傳井福**　米穀
大阪市北區野田町四十番地
大正二年開業專心努力今日ノ基礎ヲ築ケリ

歳六十三　**三甲堤**　種苗業
大阪市北區天滿橋筋六丁目十五番地
德島縣出身大正五年獨力開業勵精日ニ隆盛ニ赴キ現ニ南洋ナル町會相談役

歳三十五　夫徹　本坂　員社會
地番九十二目丁四町寺幡番區北市阪大
鐵電鐘工島都社會式株紙製王千身出縣本熊
員ハ評合組生術島都印技任主

歳五十五　郎太國田保久　物購會
業負
地番六十五町本道區北市阪大

歳四十四　左六原石　ヤメリ
同屋
電番二十二町森北區北市阪大
今力努圖當ヲシト元實發造製ヤスリメ圖地
ル見ヲ盛隆ノ日

歳七十六　助善川前　商布綿
地番二十二町工大舟區西市阪大
江洲出身ニシテ方計ノ信ト
タリ長ヲ社合布織川前ニ現シ

歳二十四　郎次順水清　製新
業造
大阪市北區淨華番二丁目十町江上
石川縣出身ニシテ當圖努力ノ日今ヤスアナ

業　南
自働車
大阪市北區淨
和歌山出身日
年開業同業組

歳九十三　郎三菊村西　業濯洗
地番十二目丁一町花北區北市阪大
洗振大ヲナ大盛務業力努圖當創業年四正大
濯業組合員信用ヲシ厚

歳六十三　松吉村梅　官吏
地番十七目丁五町江上澤區北市阪大
ヲナ七ノ實厚篤ニシテ身出縣賀滋

歳九十三　吉音村中　類酒
地番二目丁三町田野東區北市阪大
京都出身現在同業組合員ト共ニ幹會ノ
兄胸生事幹會ノ出株三株ノ世
弟會方計會ノ

歳二十四　治房月上　商穀米
電番八十町梅田北區北市阪大
兵庫縣出身ニシテ大正二年創業圖當ノ今力努
日ノ見ヲ盛隆ル

歳一十五　郎次爲川吉　屋問物青
地番七目丁一町澡淨區北市阪大
富山縣出身ニシテ天治市組合營業ヲ役重ト
ヲ業營ア

大阪市北區
京都府出身
會員タリ

歳三十四　**一郎谷柄**　商機織
住所　大阪市北区天神筋町三丁目三十番地
明治四十二年三月大阪織物同業組合ニ加入シ爾来専ラ織物業ニ従事シ大正五年ニ至リ今日ニ及ブ

歳三十四　**一郎次中竹**　業傳手
住所　大阪市北区天神筋町三丁目三十番地
明治四十二年ニ大阪織物同業組合ニ加入シ爾来専ラ織物業ニ従事シ大正五年ニ至リ今日ニ及ブ

歳七十四　**松福西小**　商類酒
住所　大阪市北区曾根崎町二丁目十番地
明治三十二年ニ大阪酒類同業組合ニ加入シ爾来専ラ酒類ノ販売ニ従事シ大正五年ニ至リ今日ニ及ブ

歳二十四　**作實　蔦**　業負請　業建築木土
住所　大阪市北区空心町一丁目三十五番地
明治三十二年ニ兵庫県出身大正五年ニ大阪市北区ニ移住シテ土木請負業ヲ開始シ爾来専ラ其ノ業務ニ従事シ今日ニ及ブ

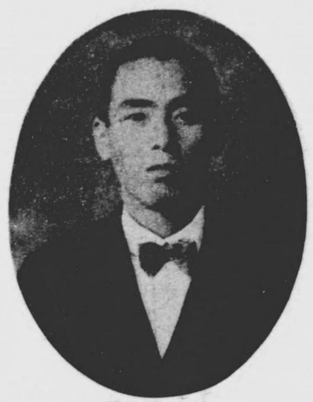

歳十四　**平郎太田藤**　店食飲
住所　大阪市北区曾根崎上一丁目一番地
明治三十八年ニ滋賀県出身ニシテ大正二年ニ至リ今日ニ及ブ

歳三十五　**郎次中島清**　業負請　業木土
住所　大阪市北区天神筋町二十五番地
明治三十八年ニ和歌山県出身ニシテ大正五年ニ大阪市北区ニ移住シ爾来専ラ土木請負業ニ従事シ昭和三年ニ至リ今日ニ及ブ

歳四十四　**郎三伊幡八**　業販類酒
住所　大阪市北区曾根崎上三丁目二十番地
明治三十四年ニ大阪酒類同業組合ニ加入シ爾来専ラ酒類ノ販売ニ従事シ大正五年ニ至リ今日ニ及ブ

歳五十二　**平順　鄒丸**　屋問卸物繊
住所　大阪市北区天神筋町二十番地
明治三十二年ニ兵庫県出身ニシテ大正五年ニ大阪市北区ニ移住シ爾来専ラ繊物問屋業ニ従事シ昭和三年ニ至リ今日ニ及ブ

歳四十四　**藏清田山**　業物青
住所　大阪市北区曾根崎町二丁目十九番地
明治四十年ニ大阪青物同業組合ニ加入シ爾来専ラ青物販売業ニ従事シ大正五年ニ至リ今日ニ及ブ

歳七十二　**郎次幸邊川**　業家貸地
住所　大阪市北区曾根崎中一丁目五十九番地
明治三十年ニ大阪織物同業組合ニ加入シ爾来専ラ織物ノ販売ニ従事シ大正五年ニ至リ今日ニ及ブ

歳八十四　松國村西　業理料
大阪市北區天神橋筋三丁目三十番地
明治四十二年創業
大正六年ニ組織ヲ變更シ現在ニ至ル

歳二十七　吉健川平　員社會
大阪市北區信保町一丁目二十二番地
明治二十五年以來東京出張所ニ於テ事務ニ從事シ大正六年ヨリ本社ニ轉勤
現在ニ至ル

歳十五　次吉本山　商餅
大阪市北區天神橋筋三丁目二十二番地
石川縣出身明治四十年創業
大正四年合資會社ニ組織變更
現在ニ至ル

歳二十四　郎一直谷柄　商鏡眼
大阪市北區天神橋筋三丁目三十番地
明治四十二年ヨリ業務ニ從事
大正六年ニ組織變更
現在ニ至ル

歳七十四　松福西小　商類酒
大阪市北區今井町二十二番地
代々本業ニ從事スル傍ラ防火組合員
同町總代ヲ長年ニ亘リ勤ム

歳　太田藤　店食飲
大阪市北區曾根崎上一
滋賀縣出身ニシテ

歳八十五　松丑本橋　業營運
大阪市北區上江町一番地
明治二十六年創業以來開業
現在ニ至ル迄一日モ休マズ

歳一十六　吉政本橋　商花
大阪市北區此花町一丁目二十二番地
代々本業ニ從事シ現在ニ至ル
大阪實業團厚生部ヲ經テ
同組合ノ幹事ニ推サル

歳六十七　門衛右政川西　屋物問
大阪市北區天神橋筋三丁目六番地
明治二十三年ノ創業ニシテ
信望厚ク
同業者間ニ重キヲナス

歳七十四　郎次菊中竹　業傳手
大阪市北區天神橋筋三丁目三十番地
明治二十二年ヨリ業務ニ從事シ
大正六年以來代々本業ニ
熱心ニシテ
現在ニ至ル迄一日モ
休マズ

歳二十四　作寶　葛　業負請
大阪市北區堂島中一丁目三十五番地
兵庫縣出身
大正五年大阪ニ移轉
土木建築請負業ニ
從事シ
現在ニ至ル迄
多數ノ
官廳ノ請負ヲナス

歳　中島清次　業員請土木
大阪市北區上江町一丁
昭和三年
本業ヲ開
現在ニ至ル迄
多數ノ
同業者間ノ

歳六十三　郎
地番二十番
町員合組業

歳七十三　郎太満内竹　實眼も酒
大阪市北區川町通區北番地ノ生現年九正大身出縣曾兵
大在現業ニ創ル幹事常合出業同無酒阪
リ

歳一十七　松由内河　職冶鍛
大阪市北區澤谷江町四丁目四番地
回數ヲ於ニ會實博各績ニ出業ニ現間年冷年十四
業狀ヲ受ク間名ノ業同長老信厚シ

歳六十三　造富乾　造製藥漢
販賣
大阪市北區川町通區番地
奈良縣出身ニ本業ニ以來ル九年正大ナリ
勤勉ニ日ニ盛大ナリ

吉亀田上
大阪市北區普寺町三丁目三十日番地
實性温厚篤ヲ内町ノ信厚シ

高橋司
大阪市北區真花町百三十八番地
性温厚篤ニシテ内町ノ信厚シ

郎　六十歳
二十三番地
業全國各博覧會
盛歴勝也

業藝織絲　谷　庄太郎　六十歳
大阪市北區木幡町三十六番地
京都出身明治二十二年ヨリ現業ニ從事シ、町
有數ノ人ナリ

歳八十九　吉良奈　森
大阪市北區大融寺町一百七番地
職無在現リ事幹合組業阪區子基新

書物問屋　郎三勘　岡　歳七十五
大阪市北區鐵甲町三十三號
明治二十三年開力勉ヨリ業以來多年ノ事歴ヲ有シ
勵精ニ當リ販賣ニ關シ天滿青物市場ノ重役ニ推サル

商油醬醤　吉米本松　歳六十六
大阪市北區岩井町一丁目二十九番地
京都府出身明治三十八年創業大阪醤油販賣
人組合ノ評議員ニ選ハレ同業者ト協同シテ信用ヲ厚ク
シ

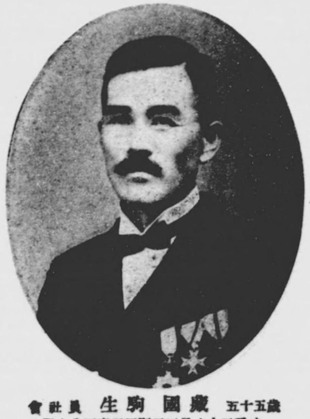

會社會　團國駒生　員　歳五十五
大阪市北區野田町東三丁目十六番地
縣鳥取出身ニシテ日清日露三十四年役ノ功ニ
依リ正七位勲六等ニ敍セラル

メリヤス針製造　藤井耕一　四十五歳
大阪市北區空心町一丁目二十八番地
廣島縣出身大正二年獨力開業今日ニ至ル博覽會等ニ出品屢々賞状ヲ受ク

茶商　山本太市郎　五十八歳
大阪市北區曾根崎中一丁目五十六番地
京都府出身嘉永二年創業大阪市區會議員茶業組合常務委員茶業聯合會理事

清涼飲料水油醬酒　安井元次郎　三十六歳
大阪市北區澤上江町四丁目百十二番地
大正六年創業々務盛大ナリ同業組合員町會幹事部酒會幹事ヲ勤續ス

賣販酒類　竹内滿太郎　三十七歳
大阪市北區瀧川町四十五番地
兵庫縣出身大正九年現住ノ地ニ創業現在大阪酒類同業組合常任幹事タリ

鍛冶職　河内由松　七十一歳
大阪市北區澤谷江町四丁目四十七番地
四十餘年間現業ニ出精各博覽會ニ於テ數回褒状ヲ受ク同業者間ノ長老信望厚シ

造製葉…販賣　乾
入阪市北區瀧川町
奈良縣出身大正九
ニ勤勉努力日ニ盛

會社員　植山種藏　四十三歳
大阪市北區天滿橋筋五丁目六十八番
天滿紡績株式會社ニ明治三十一年ヨリ勤續古參社員タリ

菓業製氷卸問屋業　八木八兵衛　四十四歳
大阪市北區市之町七番地
德島縣出身本業ニ從事スルコト三代大正四年大阪製菓同業組合ヨリ感謝狀ヲ受ク

菓子商　河本常次郎　六十歳
大阪市北區曾根崎上一丁目二十三番地
兵庫縣出身明治二十九年創業全國各博覽會品評會ニ出品賞牌ヲ受ク業務隆盛也

飯鐵器業　谷　庄太郎　六十五歳
大阪市北區木幡町三十六番地
京都出身明治二十、年頃現業ニ從事シ町有數ノ人ナリ

森　奈良吉　三十八歳
大阪市北區大融寺町一百七番地
前菓子同業組合幹事タリ現在無職

青物問屋　岡
大阪市北區龍田町
明治二十三年獨力
日ニ隆盛ナリ天滿

歳九十三　一　嘉　中　田　商貨業
大阪市此花區中江町二百八番地
大正六年創業性活躍在郷軍人會
町江中會幹事幹會長合組商貨雑貨部

歳六十三　一　憲　内　宮　機械製作請負
大阪市此花區江口江町九十八番地
岡山縣ノ鉄鋼業ニ身出ナリ大正六年ニ
ス憲ニ業事會社ヲ設立シ好評ヲ博シツヽ

歳四十一　造　新　田　沖　造船鉄材業
大阪市此花區玉川町三丁目十四番地
日今業開力風ナル大正六年勞働需要ニ
ヨリ多數ノ職工ヲ使用シツヽアリ

歳七十六　郎　太　藤　安　商事仲買
大阪市此花區四貫島大通三丁目一番地
創業以來常ニ信用ヲ重ンジ誠心誠意ヲ
以テ顧客ノ利益ヲ計リ現在ニ至レリ

歳三十八　市　蓮　頭　田　材料建築請負
大阪市此花區下福島二丁目二番地
明治三十四年創業以來勞力ヲ盛ニ費シ
今日ノ隆盛ヲ見ルニ至レリ

歳四十七　造　林　津　木　商　鉄器
大阪市此花區天神橋二丁目三番地
大正十一年現業ヲ大阪商業會議所ノ
紹介ニ依リ組合幹事ニ選ハレ爾來組合
員ノ福利増進ニ盡瘁シツヽアリ

歳四十四　郎　太　磯　水　清　製造卸商
大阪市此花區上福島北二丁目七番地
營業開始ト同時ニ大ニ力ヲ盡シ年々ノ
賞與金ヲ増加シツヽアリ

歳七十二　郎　二　常　崎　島　海産物商
大阪市此花區江中町江百九十二番地
勞働組合ヲ組織シ勞働者ノ地位ノ向上
ニ努力シツヽアリ

郎　次　竹　西　呉服商
大阪市此花區江成町江七番地
資性温厚篤實ニシテ信用厚ク常ニ勤勉
努力ヲ怠ラズ今日ノ基礎ヲ築ケリ

歳五十九　郎　三　治　村　木　鮮魚並ニ料理業
大阪市此花區下福島一丁目二百十四番地
現在ノ處ニ移轉シ營業ヲ開始セシハ昭和三年ニシテ爾來大ニ
京都府出身明治二十七年生
ス

歳八十三　**郎次武本松**　穀　米
大阪市此花區梅香町三番地
大正十一年創業以來ノ今力努ヲ傾倒シ其ノ隆昌ヲ圖リタル
ノ外會和米島貿四在現ル

歳六十五　**郎四長田寺**　商　木　材
大阪市此花區九條上通一丁目十四番地
組織ヲ以テ主ト木材ノ賣買ニ從事シ資本金ハ拾萬圓ニシテ
ア其ノ株主ハ總テ五代目ニアリ

吉次前財
大阪市此花區中江町八十八番地
シ高冨寫内町ヲニ厚温性

歳九十三　**一嘉中田**　商　貨　雜
大阪市此花區中江町二丁目八百六十番地
大正六年創業以來常ニ誠意ヲ以テ顧客ノ便利ヲ圖リ信用ヲ重ンジ
會幹事ヲ長ノ組合商貨雜服洋

歳一十四　**造新田沖**　造船鉄工業
大阪市此花區玉川町三丁目十四番地
日今ノ業務ハ大正八年獨力努力ヲ以テ開始シ其ノ後順調ニ發展シ
島根縣出身ノ實業家ニシテ厚富信用組合ノ理事ヲ長ニ

歳　**安藤**　商　呉服
大阪市此花區四貫島
創業大正十四年信用
厚富信組合ノ理事ニ

歳十五　**郎五金山淺**　業　負　請
兵庫縣一十五百目丁三通南區上花此市阪大
今ヲ以テ事業ニ從現在ハ二十年間ノ約ニ日
ル至ニ厚富信用組合ノ員ト同ニ

歳二十五　**吉留村三**　商　魚
大阪市此花區上福島町七十七番地
ナリ大盛業ヲ開始シ明治二十五年ニ兵庫縣出身ノ
功ヲ七級勲八等ニ内閣ノ町長會副

歳八十四　**郎治豊田岡**　械　機　精
製　作　製
大阪市此花區絶甲町二丁目一百十八番地
メリヤス業界ニ多年從事シ常ニ誠意ヲ以テ顧客ニ接シ資本金ハ
信用厚ク組合員ナリ

歳六十三　**一憲内宮**　械　機　精
製　作　製
大阪市此花區江中町九十九番地
岡山縣ノ出身ニシテ鐵工業ヲ創始シ大正六年ニ資本金ヲ擴張シ
ス好ンデ顧客ニ接シ

歳四十四　**郎太磁水清**　商　造　製　ヤツシ
大阪市此花區上福島北二丁目二十番地
業ハ明治三十年ニ創始シ大正十三年ニ資本金ヲ擴張シ其ノ後
益々隆盛ニ向ヒ目下ノ得意先ハ官衙會社ヲ始メ一般ニ及ビ
ナリ大富豪ニシテ厚信用組合ノ理事ヲ長ニ

歳　**島崎**　商　物産
大阪市此花區中江町
戰ニ勲八等功七級ヲ
力ヲ盛ニ向ヒ逐年ニ
フ

歳四十二
地番九十
従事今日ノ

歳六十五　亀之助　井野　縫製空気力試験業
大阪市東淀川區本庄西通リ五丁目五番地
性温厚ニシテ篤実町内ノ信用厚シ

歳二十四　岩　業呉服太物商
大阪市此花區上福島北ノ二四番地
大分縣出身大正五年ニ渡阪シ爾来一意勉励ス
町内ノ信用厚シ

歳六十六　藏　中原沼　商業
大阪市此花區上福島北ノ二四ノ十一番地
岡山縣出身ニシテ明治四十年渡阪シ爾来一意勉励ス
同郷人ノ信用厚シ

歳四十六　郎太宗田吉　メリヤス製造販賣業
大阪市此花區上福島南ノ二丁目三番地
兵庫縣出身大正四年個人ニテ開業以来勉励精進ノ結果今日ノ盛運ヲ致セリ

歳四十一　吉音　中田　土木建築業
大阪市此花區四貫元町五番地
兵庫縣出身元吉老本店ニ入リ爾来勉励精進ノ結果今日ニ至ル

歳五十四
番地

歳六十五　吉豊　野永　硝子販賣業
大阪市東淀川區本庄西通リ三丁目二番地
大阪府南泉郡出身昭和四年一月二十日死亡

歳六十　多糸本　藏　洗濯業
大阪市東區安堂寺町二丁目六番地
奈良縣出身シテ明治三十年渡阪シ爾来一意勉励ス

歳五十　郎三儀見永　商　繪
大阪市此花區上福島北一丁目四百十番地
島根縣出身明治三十九年以来一意専心従業ス

歳二十七　郎三國藤伊　商員写文
大阪市此花區上福島北四丁目
三重縣津郡出身明治四十三年現業従事ス

歳五十六　松市中田
大阪市此花區中江町二百六番地
多年區會議員ニアリ町内自付ニ貢献ス

歳五十四　**一郎一親村脇**　製氷製造販賣業
大阪市東淀川區登崎町東通二丁目二十六番地
明治十七年大阪ニ出テ氷水営業ヲ始メ爾来今日ニ至ル

歳四十四　**助之徳山秋**　商　酒
大阪市東淀川區登崎町東通二丁目二十七番地
明治三十年ヨリ今日ニ至ル迄努力勤勉シテ酒類販賣業ニ従事シ現ニ盛ンニ営業ス

歳四十二　**二度水清**　建築請負業
大阪市東淀川區十三東之町八十九番地
明治三十年ヨリ今日ニ至ル迄大阪府下西成郡出身ニシテ従来ニ変ラズ誠実ニ営業ヲ続ケ現ニ盛ンニ営業ス

歳七十五　**助之己井亀**　鉱山業
大阪市東淀川區西淡路町五丁目五番地
明治三十年ヨリ今日ニ至ル迄大阪府下豊能郡出身ニシテ厚田信望ノ内実篤キ性質ニシテ厚田信用組合ノ組織ニ際シ率先シテ之ニ加入シ現ニ盛ンニ営業ス

歳二十一　**夫増武岩**　飲食店業
大阪市此花區下福島町二丁目十番地
明治三十五年十月大分縣出身ニシテ大阪ニ来リ同年十二月ト幹事會社ス元ト幹事會社ノ組織ニ際シ率先シテ之ニ加入シ現ニ盛ンニ営業ス

商　**中**　来
大阪市此花區上福
岡山縣出身ニシテ
町内組合組織ニ際

歳五十四　**助之庄乾**　金地銀分商
大阪市東区玉造玉出町二十九番地
明治三十八年大阪ニ出テ爾来今日ニ至ル迄努力勤勉シテ資産ヲ造リ大正八年十月資本金五十万円ノ株式会社ヲ組織シ現ニ盛ンニ営業ス
奈良縣出身ニシテ大阪ニ出テ爾来今日ニ至ル迄努力勤勉シテ資産ヲ造リ大正八年十月資本金五十万円ノ株式会社ヲ組織シ現ニ盛ンニ営業ス

歳四十三　**造力乗糸**　商　糸業
大阪市東区北玉造町二百九十番地
兵庫縣加西郡出身ニシテ明治四十年前後ヨリ現ニ盛ンニ営業ス

歳四十五　**郎佐本西**　農　業
兵庫縣加西郡出身ニシテ大阪市東淀川區新上四丁目八番地
明治三十年ヨリ現ニ盛ンニ営業ス

歳六十五　**吉豊野永**　硝子問屋業
大阪市東淀川區長柄西通二丁目十二番地
大阪府泉南郡出身ニシテ昭和四年一月二十二日死亡

藏糸多本　洗濯業
大阪市東区上本町二丁目二十六番地
奈良縣出身ニシテ明治三十五年ヨリ今日ニ至ル迄努力勤勉シテ資産ヲ造リ現ニ盛ンニ営業ス

永　商　繪
大阪市此花區上福
島根縣出身明治三
事シ今日ニ至リ現

歳五十四 郎太
一丁目一番地
市場管理者
タリ

歳三十四 吉亀矢遠 瓦斯電氣業
地番九十町田廣區浪速市阪大
鳥出身兒島縣
ン事従ニ業現ニ直坂來半七正大
リヒ至ア盛殷ノ日今ア以力努圖奮

歳五十四 康和田山 業屋湯
地番十三町宮之上區王天市阪大
合聯内河業漁年二十四治明鳥出ノ縣阜岐
長會場市道中寺王天長會合組屋湯

歳九十四 松徳井三 商類麺
地番八十三町旨堆區王天市阪大
日露戦ニ従リ動七功等級明
治四十年十リロ業現ニ精精ルヲル動

歳三十四 郎治幸弓唐 鳥乾生物商
地番十九丁町上坂造區王天市阪大
者業實厚濃ケ籠ヲ業ノ代先
厚シ

歳二百五 良二三井河 商会漢
地番二十三百町東北日区王天市阪大
リロ年六正大業創年七十二治明鳥出縣川香
現住地ニ於ア従事ス信用厚シ

歳五十三 豊
三百五十七番地
精神作興委員大阪市
評議員

歳七十三 三敬川染 商類酒
地番五十四百四百四町佃區川淀市阪大
鳥出縣島兒
ヒ至ア開ヲ業事勤屯精励
員役合組同業酒類市阪大ル至ニ日今

歳六十五 吉次賀伊
地番三百四百五千目丁一町原河區速浪市阪大
町又ア教ヲ籠ノ人々霊マヽ音ヲ財ヲ侠仁性
欣ノ多與ニ所ル入ス献貢名人ノ墓碑也大

歳一十五 治友村西 商油醤
地番十目丁二町津敷區浪速市阪大
ム
兵事縣出身多年本年業ニ精精ン職業ニ日務盛ニ隆
ナリ同舞者関信用大ナリ

歳十三 郎太國池蒲 商子嗜
地番二十三百町東北日区王天市阪大
ム醤ヲ商料原ニ硝来阪關以来前年八約十
ヨリ頃歳三十二治明縣川香出身現ニ於ア

歳九十四 作善楊 商類醸
地番一三丁目一通大區王天市阪大
同地出身
始開業現ニリ

歳一十四　三丑本橋　メリヤス輸出業
大阪市西区川口仁大四丁目一十六番地
昨年度ニ於テハ大阪メリヤス工業組合ヲ組織シテ共同出品ヲ為シ其ノ品質ニ於テ会場ニ於テ評価等級ニ依リ金牌銀牌ヲ授与セラレタリ

歳二十三　七新野栗　寝具敷布団綿入業
大阪市西淀川区浦江本通二丁目十二番地
大正九年日本力行会ニ入リ爾来勤労ノ傍ラ夜間商業学校ニ通学シ苦学力行ノ実ヲ挙ゲ現ニ独立営業ヲ為スニ至レリ

歳四十五　郎太重山中　墓石砂糖問屋
大阪市西区江戸堀北通一丁目一番地
大阪市会議員ニ当選シ爾来連続三期ニ亘リ市会ノ重鎮トシテ活躍シ現ニ大阪市会議員ノ外大阪府会議員ノ職ニ在リ

歳四十三　吉龜矢遠　瓦斯工事請負業
大阪市西区江戸堀北通一丁目十九番地
現ニ大阪瓦斯株式会社ニ勤務シ従事業ニ精励シ大正七年来殆ンド一日モ欠勤セザル精勤振リヲ発揮シ今日ニ至レリ

歳五十四　康和田山　湯屋業
大阪市天王寺区上之宮町三十番地
岐阜県ノ出身ニシテ明治四十二年開業以来今日ニ至ルマデ一意専心業務ニ精励シ現ニ大阪市浴場組合天王寺区組合長ノ職ニ在リ

歳　三　商類麺
大阪市天王寺区
日露戦役ニ従軍
治四十年ヨリ

歳十四　郎太萬川小　土木建築請負業兼古物商
大阪府中河内郡布施町字北川ニ於テ大正十三年土木建築業ヲ営ミ力労ス傍ラ大工職組合ニ於テハ常任評議員ニ推サル

歳二十四　郎四苔見里　材木商
大阪府中河内郡布施町東足代七百九十四番地
大正九年独立営業ヲ開始シ爾来勤勉力行ノ結果漸ク今日ノ基礎ヲ築キ性質温厚ニシテ信用極メテ厚シ同業組合組長ヲ務ム

歳五十三　野奥豊　買仲農業
大阪市西淀川区佃町四百四十五番地
民力涵養共興会大阪市委員議員ニ当選シ後校友小学校ノ後援会ヲ組織シ教化委員ニ推サル

歳七十三　三敬川染　酒類販売業
大阪市西淀川区佃町四百四十五番地
鹿児島県出身ニシテ大正十一年独立開業以来勤勉精励今日ニ至ル大阪市酒類同業組合ノ役員ニ当選セリ

歳六十五　吉次賀伊
大阪市西淀川区河原町一丁目千五百四十三番地
貴女ハ財ヲ吝マズ人ノ難ヲ救ヒ又町人名ノ墓地ノ建立也大阪府ニ於テ試験所ル所ニ参与シ奉仕セリ

商油醤
大阪市西淀
兵事係出身
ナリ同勲者

五十二歳
十一番地
賣物同業組合

賣藥及賣藥種製造販賣　奥田　重吉　七十八歳
大阪府堺市材木町西二丁目三十九屋敷
奈良縣ノ出身堺市衞生評議員堺兵事會幹事
タリ

三十八歳
日ニ至ル盛

織物業　浅田　春吉　五十三歳
京都市上京區大宮通り鞍馬口下ル東入
本業ニ從事スル事多年堅實ナル經營ノ下ニ
今日ノ隆盛ヲ見ルニ至ル

京都府

天野卯之吉
大阪府南河内郡柏原町字市村二百三十八
性温厚ニシテ町内ノ信望厚シ

松宮清太郎
大阪府南河内郡道明寺町大字大井七三三
性温厚ニシテ町内徳望高シ

農業　小倉鹿太郎　五十四歳
大阪府中河内郡布施町荒川千三十二番地
日露戰役ノ功ニヨリ勲八等ニ叙セラル元帝
國在郷軍人會分團長村會議員タリ

浴湯業　本田　音吉　五十二歳
大阪府中河内郡布施町荒川九百三十三番地
大正十年獨立經營同業組合幹事タリ消防組
小頭トシテ勤續シ表彰セラル

前鐵工業 現無職　三田清次郎　四十一歳
大阪府堺市櫻之町一丁目一九番地
資性温厚ノ士堺市土地評價委員並ニ未寺檀
家總代ニ推サル

福原　正雄　六十三歳
大阪府泉南郡麻生郷村大字福田
元府會議員麻生郷村長三十年勤續現泉木競
馬會長借地借家調停委員等勲七等

酒業　荒起房之助　三十九歳
大阪府三島郡吹田町濱之堂六百番地
明治四十二年ヨリ現業ニ就キ奮闘努力以テ
今日ノ隆盛ヲ見ルニ至ル酒類業組合長

農業　島　治郎吉　六十歳
大阪府三島郡吹田町南町百六十七番地
農事改良ニ精勵スルコト多年温厚ノ士ニシ
テ寺ノ世話役トシテ盡瘁ス

歳五十三　馬桑　崎島
大阪市西区出玉通一丁目六番地
以来実業ニ従事シ今日ニ至ル迄常ニ力ヲ努メ信用ヲ重ンジ
其業務ニ関シテハ常ニ研究ヲ怠ラス
大阪織物同業組合評議員

歳四十　一寅外逗西　業工織
大阪市西成区出来島町二丁目五番地
明治三十年ヨリ織物業ニ従事シ爾来今日ニ至ル迄常ニ
研究ヲ怠ラス製品ノ改良ニ努メ今日ノ盛況ヲ見ルニ至
レリ

歳二十五　吉庄井紀　業青果
大阪市東区之町三丁目十二番地
明治三十年ヨリ青果物ノ販売ニ従事シ爾来今日ニ至ル迄
常ニ研究ヲ怠ラス顧客ノ増加ヲ図リ今日ノ盛況ヲ見ルニ
至レリ

歳七十八　吉重　田奥　業農及業漁
大阪府堺市材木町二丁目三十九番屋敷
明治十年ヨリ農業ニ従事シ爾来今日ニ至ル迄常ニ研究ヲ怠ラス
又明治十二年ヨリ漁業ニ従事シ爾来今日ニ至ル迄常ニ研究ヲ怠ラス
堺漁業組合評議員堺市衛生評議員堺織物同業組合幹事ヲ歴任シ
現ニ堺織物同業組合幹事ヲ務メ居レリ

吉之卯野天
大阪府南河内郡柏原町字柏原八十三番地
明治三十年ヨリ農業ニ従事シ爾来今日ニ至ル迄常ニ研究ヲ怠ラス
性温厚ニシテ信ノ篤キ人物ナリ

松宮
大阪府南河内郡道明寺町
性温厚ニシテ町内

歳三十四　祐之愛澤南　商農水
京都府京都市左京区二条通川端東入ル下鴨
明治三十年ヨリ水産業ニ従事シ爾来今日ニ至ル迄常ニ
研究ヲ怠ラス経営ノ方法ヲ誤ラス多年本業ヲ経営シ
テ厚ク信用ヲ博シ大ニ盛ンナリ

歳三十六　郎三和尾岡　業機
京都府京都市上京区油小路通元誓願寺下ル小島町
明治三十年ヨリ機業ニ従事シ爾来今日ニ至ル迄常ニ
研究ヲ怠ラス製品ノ改良ニ努メ今日ノ盛況ヲ見ルニ
至レリ

歳三十八　吉正木棟　商系生
京都府京都市上京区元誓願寺下ル仏光門黒門通
明治三十年ヨリ生糸商ヲ営ミ爾来今日ニ至ル迄常ニ
研究ヲ怠ラス顧客ノ増加ヲ図リ今日ノ盛況ヲ見ルニ
至レリ

歳三十五　吉春田浅　業物綿
京都府京都市上京区大宮通下立売上ル
明治三十年ヨリ綿織物業ニ従事シ爾来今日ニ至ル迄常ニ
研究ヲ怠ラス製品ノ改良ニ努メ今日ノ盛況ヲ見ルニ
至レリ

京都府

歳一十四　郎次清田三　業工織前
現無
大阪府堺市櫻之町一丁目一番地
明治三十年ヨリ織物業ニ従事シ爾来今日ニ至ル迄常ニ
研究ヲ怠ラス製品ノ改良ニ努メ今日ノ盛況ヲ見ルニ
至レリ

福
大阪府南泉郡
元府会議員
馬会長

歳三十四　**治竹羽丹**　業物金
京都府市伏見町上板橋四百八十八番地
多年本業ニ従事シ今日ニ至ル
士ノ力ヲ国家ノ為メ盡シ
ヤウト大所ル力ニ他共ニ軍人會在郷軍

歳三十六　**助之頴田石**
京都市東区中堺町通川端上ル
専ラ今ヤ社会ノ為メ盡シ
ストセント力ニ事業会社

歳三十五　**郎次眞田石**　商織物絹
京都市東区上京区新本町通川上ル
同工商紙都京士ノ力努勉動身出ノ縣賀滋
業組合副長ニ選挙セラル

歳四十四　**造岡本岡**　商鮮蒲
京都市東区三條通柴屋町入
二十七歳ニシテ獨立開業ヲ目的トシ
アラユル困難ヲ排シテ努力ノ結果
今ヤ大ニ盛ンナリ日本ノ名ヲ海外ニ輝セリ

歳十五　**紀平惣八**　商穀米
京都市東区下堺町通川上ル
三重縣出身明治三十年獨立開業今日ニ至ル
厚ク信用ヲ重ンジ勤勉努力ノ結果
大ニ盛ンナリ

歳四十六　**阪部亀吉**
京都市中京区御池通大宮西入
京都府市谷町百七十九番地
社會事業ニ盡力スル年多キヲ加フ
京都市長ヨリ感謝狀ヲ受ケタル度数

海産物商　**嶋田岩吉**
京都市鳥羽町東吉原
同業者間信用厚ク組合長二回副組合長ニ選挙セラレ
其他村區長副區長ニ数度

歳五十九　**郎三達花田**　業農
京都市上京区大宮町廿四番地
實性温厚篤實ノ士ニシテ大宮村役場ノ入
役トシテ多年奉職

飲食店業　**郎三稲澤熊**　歳五十五
京都市上京区西堀川丸太町百四十一番地
愛知縣出身大正十年獨力本業ヲ開始シ
力現在ニ至ル同業者間信用厚シ

歳二十四　**郎一悟谷和**　業職間雇
京都市下京区東洞院町七條新町百三十番地
代々家業ヲ受ケ繼ギ精勤ノ結果
京都市盛業ヲ年隆ス
商組合幹事トシテ信望アリ

歳四十三　**郎次直淺湯**　商　繪
京都市上京區五條通り一丁目寺町西入
當國著業開ヲナル大盛ニ日勝業人ノ力努勞ヲ用厚シ

歳五十四　**助之林城葛**　業　物織
京都市上京區知恩寺光院中筋入
多年兩業ヲ家心勉務事業ニ從ニ業開ヲ當國者信厚シ

歳七十三　**郎三藤井藤**　業　具器斯瓦製造
京都市深草鳴ニ大途前ヲ地番十四百五軒九十町草
少壯實業トシテ瓦ルヲ製ニ大ヲ創設ヲ社會造建具員ヲ

歳二十四　**治竹羽丹**　業　物金
京都市伏見町上板橋四百八十六番地
多年本業ニ從事シ日ニ至ル力勞努ヲ當國ノ生産ヘ功成ル名ヲ遂ゲテ今ヤ專ト
士ノ力勞努ヲ當國ノ生産ヘ功成ル名ヲ遂ゲテ今ヤ專ト
リ大所ルス力盡ニ他共人會ノ軍郷在

歳三十六　**助之藏田石**
京都市中京區東堀川通押上小路上ル
當國努力ノ生産ヘ功成ル名ヲ遂ゲテ今ヤ專ト
リ社會事業盡力セントス

真田石　商　繪
京都市上京區新本町四丁目寺
滋賀縣ノ出身勤勉努力
業組合副組長トシテ斯

歳三十五　**郎太安森**　業　瓦製
京都市東山區泉涌寺山内町本茶屋五十四番地
滋賀縣人業開者信厚ク成功ノ共
公ル所ア事ヲレヲ彰表シ貢献ニ業事

歳六十八　**清澤羽丹**
京都市下京區大佛前茶屋町
他年ニ業事會社ヲ辞シ事ニ從ニ務勝通信ヲ
心ス府社會課ヲ員委員學ヲ

歳八十四　**郎一利澤井**　業　毛製織
京都市中京區西洞院綾小路上ル
三百年來本業ニ從ニ事ス昭和二年ヲ府京都ヲ
トシテ南洋方面ヲ視察ヲ命ヲ
也成幅ノ業斯ス

歳六十四　**吉龜部阪**
京都市中京區大宮通御池谷町百七十九
社會奉仕ノ爲メ努力スル事多年京都府知事
京ヨリ感謝狀ヲ受クル事數度

吉岩田嶋　商　物産海
京都市物産町東吉原
同業者間信用厚ク組合長ニ回副組合長ヲ當國
其他村區長副區長タル事數度

達花田　業　農
京都市上京區大宮竹殿
實性温厚篤實ノ士ニシ
役トシテ多年事職

歳六十六　**衛兵傳村北**　業繭生
京都市下京區東木屋町通リ松原上ル
永年本業ニ從事シ殊ニ仁恤ノ心厚ク屢々公共事業ニ盡瘁シ大ニ信望ヲ博シアリ

郎三彦井碓　業機
京都市上京區寺之内通リ四丁目入ル
多年機業ニ從事シ本業ノ發展ニ盡瘁シ大ニ信用ヲ博シアリ

歳四十六　**郎三伊森**　店食飲
京都市中京區三條通リ一丁目地番七十八
明治二十四年ヨリ飲食店業ニ從事シ力闘二十二年ノ歳月ヲ閲シテ今ヤ基礎鞏固ノ域ニ達シ信望厚キ人物ナリ

歳三十六　**郎一太村中**　業呉服　阿蘭陀屋
京都市北區大宮通リ一條下ル
勉勵努力家業ニ精進シ盛運ヲ開キ今ヤ同業者間ニ重キヲ爲ス

歳六十五　**郎三與出鎌**　商米白
京都市出水通大宮門東入
日露戰役ノ功ニヨリ勳八等ニ敍セラレ且ツ多年同業者間ニ重キヲ爲ス

歳五十四　**實利口關**　業穀雜
京都市下京區東洞院通リ七條上ル東塩小路町
二十三歳ノ時同志ト謀リ東塩小路ニ穀物仲買店ヲ開業シ爾來克ク其ノ業務ニ精勵シ今ヤ其ノ基礎鞏固ニシテ信用厚ク且ツ多年京都穀物商組合ノ副組長ヲ務メ又京都商業會議所ノ議員ニ選ハレ其ノ他公共事業ニ盡瘁シ大ニ信望ヲ博シアリ

治三永池
京都市上京區小山花ノ木町六十六番地ノ三五

郎太新島藤
京都市下京區西土居町百三十一番地

郎次松澤大
京都市上京區六軒町通リ中立賣下ル

郎次爲井松
京都市上京區小川通リ一條下ル

歳三十五　**郎次藤岡松**　賣販乳牛
京都市下京區七條八幡町柳原入四
業力努關富年二十三來以業同立明人縣賀滋
務勤ニ日盛也盛代合組業同信厚ノ

郎次德路出
京都市上京區東洞院通小路押西町

郎太幾井石
京都市下京區六軒町

歳六十六　**衛兵村傳北**　業築建
京都市下京區木屋東通り松原上ル
永年本業ニ從事シ多年信用組合ノ理事長タリシ外仁俠ノ士トシテ知ラル
タリ大ニ皆富信ル

郎三彦井確　業　機
京都市上京區大宮通寺之内上ル四丁目入
多年信用組合ノ理事ニ推サレ又商業會議所議員トシテ令名アリ

森　店食飲
京都市中京區三條
愛知縣出身明治
盛大ナリ同業組

實　田　藤　業劑製
京都市下京區河原町通佛光寺下ル七
植物藥劑ノ研究ニ從事シ幾多ノ成功ヲ收メ今日至レリ

酒販賣業　**郎三辰川市**　三十六歳
京都市出水通日暮西入一番地
業開力努關富來將業開力獨ニシテ二十歳ニ
日ニ盛大ナリ同業者風信厚ノ

屏風襖張場
地製造業　**奥澤佐平**　三十五歳
京都市押小路通柳馬場東入
滋賀縣ノ出身少年時代ヨリ本業ニ從事シ練達ノ上獨立經營多數ノ使用人アリ

洗禮業　**實利口關**　四十五歳
京都市下京區五條大橋東詰東詰町
二十三歳ノ時獨立開業多年組合組合長及副組長トシテ斯業ノ發達ニ貢獻ス

治三永池
京都市小山花ノ木町六ノ三五番地

藤島
京都市下京區西院

歳三十七　二口戸木　實販類肉
京都府新舞鶴町字濱
富岡努力ノ人業務益々發展ス同業者ニ
大十リ

歳三十七　郎太長原石　業農
京都府紀伊郡吉祥院村
多年ヨリ農業ニ従事シ村会議員ヲ
上向治自村ノ為ニ尽力シ
リナリ大ナル望嘱信内村ス献貢ニ

歳四十二　郎三福田原　業製鉾錠
京都市下京區六角通リ油小路西入
大正三年開店業務ニ發展スル常ニ同町
委員トシテ町治ニ盡力重厚シ

歳三十九　郎次幸塚大　業製布綿
京都市下京區稲荷本町二十五番地
利用厚生ノ道トシテ廣物利用ニ努力シ
綿布製業ヲ新案シ大規模ニ経營ス

歳五十三　郎太新澤米　商穀米
京都市夷川通リ寺町西入
三重縣出身富岡勝力三十一歳ニシテ獨立開
店今ヤ産成リ益々盛大ニ向フ信厚シ

歳四十四　門衛右三與川滑　業ジッサマ鍼灸按
京都市下京區西洞院通銀冶屋町
同業組合堀川支部長護業親交幹事目下鍼
灸按マッサージ教習所ヲ経營信望厚シ

歳七十六　郎五庄本松　業商
京部錦町舞鶴中自下
日清日露兩役出征功ニヨリ勲七等功七ヲ
授カル業繁昌ニシテ家圖書ヲ

歳九十三　郎三多口井　商物青
京都府伏見町字新町十二丁目三百番地
多年本業ニ従事シ信用ヲ營ニ日歩ニ努力シ
富大ナリ

助高野大
入西ル下實立中通リ間六區京上市都京

輔直重杜
實西ル下條三通丸烏市都京

土木建築請負業 増田松治郎 五十二歳
京都府伏見町字両替町十丁目二百四十二
多年同業ニ従事奮闘努力今日ニ至ル業務日ニ盛大信望厚シ

建築請負業 梶山松之助 三十九歳
京都府伏見町字京橋三百三番地
二十三年間本業ニ従事今日ニ至ル奮闘努力日ニ盛大ニ向フ同業者間信望厚シ

乾物商 湯川才次郎 三十四歳
京都府伏見町字樽屋七丁目九百八十八番地
多年本業ニ従事今日ニ至ル業務ニ熱心ニシテ益々盛大ニ向フ信望厚シ

肉類販賣 木戸口信二 三十七歳
京都府新舞鶴町字濱
奮闘努力ノ人業務益々發展ス同業者間信望大ナリ

製餅製造業 原田福三郎 四十二歳
京都市下京區六角通リ油小路西入
大正三年獨立開店業務日ニ發展ス常ニ同町委員トシテ町治ニ盡力信望厚シ

綿布晒 大塚幸次
京都市下京區稲荷本町二
利用厚生ノ道トシテ廢物利
綿布晒業ヲ新案シ大規模ニ

農業 林善三 三十七歳
京都府南桑田郡千代川村小字西筋
農事改良ニ専心傍青年會々員トシテ常ニ指導的地位ニ立ツテ活動ス

理髪業 鈴木儀市 四十二歳
京都府伏見町中油掛町百一番地
多年本業ニ従事今日ニ至ル勤勉努力ノ人信望厚シ

飲食店業 宮嶋伊助 五十歳
京都府紀伊郡深草町字稲荷御前
幾多ノ波亂ヲ押切ツテ本業ノ基礎ヲ得ニ不抜ノ域ニ達ス實ニ奮闘努力ノ人タリ

農業 石原長太郎 七十三歳
京都府紀伊郡吉祥院村吉祥院
多年村會議員土木委員トシテ農村自治向上ニ貢献ス村内信望最モ大ナリ

商業 松本庄五郎 六十七歳
京都府中舞鶴町餘部下
日清日露兩役出征功ニヨリ勲七等功七級ヲ授カル奮闘家ニシテ家業日増繁榮

賣物商 井口多三
京都府伏見町字新町十二
多年本業ニ従事奮闘努力
望大ナリ

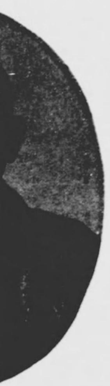

歳四十九 郎

ル見ヲ大盛ノ日ノ
ス爲ヲ重関

歳七十六 農業 造松本松

京都府葛野郡知山町字和久市番九戸

多年農産ノ進歩ニ専念シ日々ニ至ル近隣ノ模範タリ

シ厚篤信ノ

歳二十六 郎

ヘ加々登産家ニ

歳六十四 農業 藏辰壁赤

京都府天田郡庵我村字猪崎

篤農家トシテ知ラル農事改良ニ貢献シ近隣ノ模範タリ

シ高篤

歳八十六 農業 吉郎治井中

京都府深草大字深草町百番地

寺嶋ヶ墓地ニ接シ日々農業ニ従事シ代々農業ヲ最モ熱心ニ研究シ且ツ事業ハ凡テ眞面目ニ勤勉ニ至ル今年ニ至ル迄一日モ休マス

シ厚篤信用組合理事ヲ永年ニ亘リ勤続シ

歳五十六 農業 郎太與野俣

京都府南桑田郡千代川村大字北ノ庄

現住地ニ生ル

士ノ行力動ク厚用信内村ノ為メ盡ス

ニシテ今日ノ處ヲ成ス

歳四十三 業總 昇 田水

京都府葛野郡字法村大字蒜道

青年ノ人同業者間ニ重ヲ爲シ信用厚シ

ヲ望ヲ嘱トシテ長ア

歳五十四 農業 助之彦記玉

京都府南桑田郡大井村並川百九番地四

温厚篤實ノ士トシテ内村ノ信頼ニ多年ヲ

農事改良ニ力ス

歳六十五 業髪理 吉清手土

京都府葛野郡知山町字深草下新田

トシテ厚篤信用組合ノ為メ盡ス

同業者間ノ模範タリ

歳三十四 業造醤酒 郎次傳木八

京都府南桑田郡千代川村大字園

同醸造家トシテ研究深ク醤ノ製造ニハ

他ノ追隨ヲ許サヌ境地ヲ確保ス

助之耕田塚

京都府天田郡中夜久野村字小倉

歳五十四 醤油店 助重井臼

京都府葛野郡中嵐佐加町越部

勤勉努力以テ今日ノ大ヲ成ス

ヘ加ニ年業盛ス

ル同業者間信用厚シ

歳十五　郎三喜藤伊　商　酒
京都府葛野郡西京町四条通壬生上ル
明治三十年ノ開業ニシテ其ノ製品ハ夙ニ世人ノ嗜好ニ適シ販路ハ京都府下ハ勿論滋賀県ニ及ビ尚ホ年ヲ追フテ盛大ニ赴キツヽアリ

歳十五　造貞代安　商　綿
京都府紀伊郡深草村大字深草町伊賀屋敷
明治三十年ノ開業ニシテ其ノ製品ハ夙ニ世人ノ嗜好ニ適シ販路ハ京都府下ハ勿論滋賀県ニ及ビ尚ホ年ヲ追フテ盛大ニ赴キツヽアリ

歳九十四　郎三延槻大　業運送
京都府葛野郡嵯峨村大字下嵯峨小字車道
明治十年ノ開業ニシテ其ノ製品ハ夙ニ世人ノ嗜好ニ適シ販路ハ京都府下ハ勿論滋賀県ニ及ビ尚ホ年ヲ追フテ盛大ニ赴キツヽアリ

歳七十六　造松本松　業農
京都府葛野郡松尾村大字上山田小字西芝
明治十年ノ開業ニシテ其ノ製品ハ夙ニ世人ノ嗜好ニ適シ販路ハ京都府下ハ勿論滋賀県ニ及ビ尚ホ年ヲ追フテ盛大ニ赴キツヽアリ

歳五十六　郎太清井平　業農
京都府中郡峰山町字杉谷小字山田
明治三十八年ノ開業ニシテ其ノ製品ハ夙ニ世人ノ嗜好ニ適シ販路ハ京都府下ハ勿論滋賀県ニ及ビ尚ホ年ヲ追フテ盛大ニ赴キツヽアリ

歳七十二　治森川衣　業農
京都府葛野郡嵯峨村大字下嵯峨小字車道
明治十年ノ開業ニシテ其ノ製品ハ夙ニ世人ノ嗜好ニ適シ販路ハ京都府下ハ勿論滋賀県ニ及ビ尚ホ年ヲ追フテ盛大ニ赴キツヽアリ

歳二十六　郎太彌見鹽　業農
京都府葛野郡嵯峨村大字下嵯峨小字車道
明治十年ノ開業ニシテ其ノ製品ハ夙ニ世人ノ嗜好ニ適シ販路ハ京都府下ハ勿論滋賀県ニ及ビ尚ホ年ヲ追フテ盛大ニ赴キツヽアリ

歳四十六　蔵辰壁赤　業農
京都府葛野郡嵯峨村大字下嵯峨小字車道
明治十年ノ開業ニシテ其ノ製品ハ夙ニ世人ノ嗜好ニ適シ販路ハ京都府下ハ勿論滋賀県ニ及ビ尚ホ年ヲ追フテ盛大ニ赴キツヽアリ

歳八十六　吉郎治井中　業農
京都府紀伊郡深草町大字深草小字車道
明治十年ノ開業ニシテ其ノ製品ハ夙ニ世人ノ嗜好ニ適シ販路ハ京都府下ハ勿論滋賀県ニ及ビ尚ホ年ヲ追フテ盛大ニ赴キツヽアリ

歳五十六　吉清手土　業髪理
京都府葛野郡松尾村大字上山田小字下新田
明治十年ノ開業ニシテ其ノ製品ハ夙ニ世人ノ嗜好ニ適シ販路ハ京都府下ハ勿論滋賀県ニ及ビ尚ホ年ヲ追フテ盛大ニ赴キツヽアリ

歳四十
地番五十九百
ヲ以テ識知

歳三十三　次益井白　吏　公
京都府今宮村野久根下郡由天府都京
楓健著ノ士志高ク推サレテ青村年明
員議評事幹會合聯年青郡ヲ務ヒ

六十六歳
倉
人ニシテ農業
ノ

歳八十五　藏森松赤　業　農
京都府加佐郡有路下村字二第
農事改良ニ專心勞力スル區トシテ長村内ノ
スル事多年信用厚シ

歳十六　郎次菊村田　業　農
京都府桑田郡篠村大字柏野五十番地
村内開會ニ多年ノ事務ス
長合組信用
區及寺總代ニシテ大多數ヲ

郎太幾田高
京都府宇治郡醍醐村字鹽

山田市左衛門
京都府宇治郡醍醐村字鹽

歳十六　門衛右重中田　業　農
京都府嵯山町字杉谷
農村振興ヲ副業トシテ酢醸造ヲ
ナシ家ノ貧ヲ救ヒ
レ町會議員ニ當選
リ

歳二十五　郎太佐島桑　業　農
京都府加佐郡河東村字在田
同村區長ニ推サレ
村ノ公益ニ盡シ
ス

歳六十四　郎次金西村　業　農
京都府宇治郡山科町大字四ノ山
代々農業ニ從事シ
ル農產ノ進步發達
ニ貢獻ス

歳四十九　郎次久崎木　業　農
京都府紀伊郡吉祥院村大字西中字東屋敷七十七
日露戰役ノ功ニヨリ勳八等ヲ賜ハル
勳勉勞
家業ニ精勵村内信望絕大ナリ

歳四十四　門衛左義部池　商　物繊
京都府竹野郡網野町字淺ノ茂川
繊維製造業ニシテ消防副頭ヲ勤メ信望厚
ン

歳二十七　次忠下眞　業農
京都府有路下村字一箇
村内長老トシテ慕ハレ又良ニ改善ニ多年努メタリ
ジ固ヨリ基産家果ジ心専

吉佐崎前　業數座貸
京都府天田郡上川口村字花ノ木百六十九番地
敏腕家トシテ推サレアリ力勢ニ富ミ常ニ同業者間ニ重ンゼラレタリ

治貞山丸　業車動自
京都府天田郡上川口村字花ノ木百六十九番地
運輸技術ニ経験ト知識ヲ以テ従事シ多年ノ長ヲ調ヘ
立業業開業ル

次益井白　吏公
京都府天田郡由良村字下大槻久野村中四番地
福徳者ニ推サレテ村青年ノ模範タリ
郡青年聯合會幹事評議員タリ

郎次菊村田　業農
京都府桑田郡篠村字柏野十六番地
村内ニ多年多数ノ信用組合ヲ設立シ常ニ重役トシテ
大多数ノ推挙ニ依リ村長代理者タリ

高幾田
京都府何郡何村字治ノ内

三關下山　業商　四十六歳
京都府天田郡大槻村字久野下夜久田
温厚篤実ニシテ常ニ念慮ヲ商業ニ勤メ

郎一喜川北　業農　四十三歳
京都府船井郡由良村大字田邊
代々農業ニ従事シ今日ニ至ル農産ノ改良ニ努メ
ジ厚篤信ニシテ人ノ良風ヲ重ンジ力ヲ歩ム

吉定髪白　業農　六十六歳
京都府天田郡上川口村字花ノ木小倉中
前村會議員ニ選ハレ又区長トシテ重ク用ヒラレ
農業ニシテ篤実ノ人ニ良風ヲ重ンジ常ニ専心ス

森藏松赤　業農　五十八歳
京都府加佐郡大浦村字下路二箇
農事改良ニ努力シ区長トシテ重ク用ヒラレ村内ノ
ル事多年信用厚シ

郎太佐島桑　業農　五十二歳
京都府加佐郡河東村字在田
同村区長農事委員武徳會員トシテ村治ニ貢献シ
リ大ニ信望アリ常ニ人格者トシテ推サレ稀ニ見ル人ニ

金西村　業農
京都府何郡何村字治ノ内
代々農業ニ従事シ今日ニ至ル
ニ貢献スル所大ナリ信望

義
歳六十三
地番二十二百五
勤ヲ員委査検
ン

郎十佐藤伊　業　農
歳六十五
七十二百三千馬有字村前宮郡樹橋縣川奈神
長合組税納下目也家心熱事農ルナ實堅ム温
ヲナ大用信ス勤動ヲ長合組生衛

門衛左市西大
郷治字字町治字郡久世府都京

造大崎尾
地番七十七坂市字町津本郡業相府都京

宮代三六
村原小郡蔵加西府都京

郎三虎澤八
部徐字町越舞中郡佐加府都京
メヲ員議會町ニ現ン靈ニ發開ム行方地ニ夙

吉　歳一十四
小當七四七一
農
ア率靈

吉政溝横　業　農　歳五十三
神奈川縣都郡賀足井上川井字村村前宮郡樹橋縣川奈神
役積取行銀産業事理合組用信同郡信同員議員村會
ノ重職ニ方地同リアニ於ケル有力者有也

神奈川縣

藏市泉小　業　農　歳八十六
神奈川縣川崎市戸手五百千二十一番地
同地ニ於ケル有力者同町區長耕地整理委員
トシア貢献シタル所大也

吉直田石
神奈川縣濱横市保土ケ谷區上戸手一四七通上
ル見ヲ盛隆ノ在現テシニ厚温性貢

郎次才田村
神奈川縣川崎市大島町二千二百六十三番地
氏ノ手腕ニテ現在ノ位置ノトナル

次義水清　業農塩　歳三十七
京都府葛岡町柳町一番地
貢性快活先取ノ精神ニ富ミ營業益々發展ス
今日ノ大ヲナス

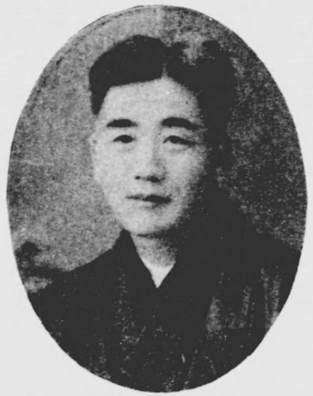

農業　白井藤次郎　六十九歳
神奈川縣都筑郡中里村大字四百七十七番地
元村長勝學校委員會議員及農事改良組合ニ於テハ多年ノ功績ヲ認メラレ自治發展ニ貢獻スル所大ナリ

農業　鈴木今藏　五十六歳
神奈川縣都筑郡倉田村大字永谷三八三番地
神奈川縣都筑郡倉田村ノ農事改良ニ盡瘁シ殊ニ村ノ重要ナル用水ノ改修ニ際シテハ率先シテ之ニ當リ其ノ功績顯著ナリ

農業　澤矢義直　三十八歳
神奈川縣都筑郡向丘村大字平地千五百九十二番地
農事改良委員ヲ勤メ農産物品評會ニ於テハ數回ノ入賞ヲ得テ農業ノ發展ニ盡シ又産業組合ノ役員トシテ組合ノ發展ニ努メ殊ニ大正十年以來引續キ組合長ノ職ニアリテ組合ノ基礎ヲ確立シ今ヤ其ノ信用ハ隣接町村ニ及ビ組合員ノ信賴厚シ

農業　伊藤佐十郎　五十六歳
神奈川縣都筑郡川和村大字前宮字有馬千三百二十七番地
農事改良ニ熱心ニシテ率先實行ノ範ヲ示シ大正十年以來引續キ村會議員ノ職ニアリテ村治ノ進展ニ盡瘁シ又大正十一年以來引續キ組合長ノ職ニアリテ組合ノ發展ニ努メ殊ニ大正十二年關東大震災ニ際シテハ率先シテ罹災者ノ救護ニ當リ又衛生組合長ノ職ニアリテ常ニ衛生思想ノ普及ニ努メ其ノ功績顯著ナリ

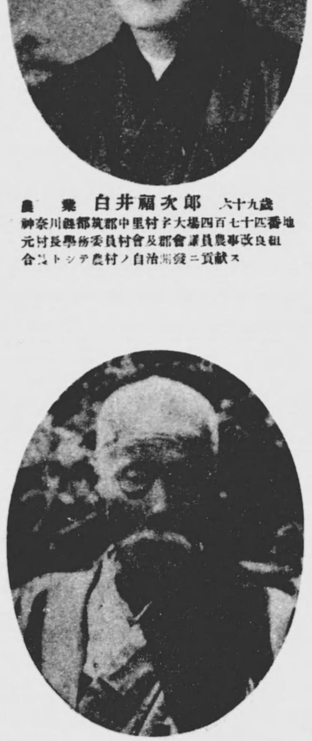

農業　原荏大太郎　七十歳
神奈川縣都筑郡新田村大字田高字吉田三千九百八十六番地
同村區長國勢調査委員衛生組合長農會委員長農事改良委員ヲ歴任シ又大正十一年以來引續キ村會議員ノ職ニアリテ村治ノ進展ニ盡瘁シ殊ニ大正十二年關東大震災ニ際シテハ率先シテ罹災者ノ救護ニ當リ其ノ功績顯著ナリ

農業　萩之助生銀　四十七歳
神奈川縣都筑郡新田村大字吉田三千九百八十六番地
同村區長國勢調査委員衛生組合長農會委員長農事改良委員ヲ歴任シ又大正十一年以來引續キ村會議員ノ職ニアリテ村治ノ進展ニ盡瘁シ殊ニ大正十二年關東大震災ニ際シテハ率先シテ罹災者ノ救護ニ當リ其ノ功績顯著ナリ

農業　吉長橋ヲ三　四十一歳
神奈川縣都筑郡倉田村大字小雀小字村正一七四六番地
農事改良組合副組合長產業組合副組合長農會總代青年團支部長等ヲ歴任シ殊ニ大正十二年關東大震災ニ際シテハ率先シテ罹災者ノ救護ニ當リ其ノ功績顯著ナリ

農業　吉政溝横　三十五歳
神奈川縣都筑郡川和村大字上川井五百二十五番地
村會議員同郡信用組合理事橫濱銀行取締役ノ重職ニアリテ村治ノ進展ニ盡瘁シ殊ニ大正十二年關東大震災ニ際シテハ率先シテ罹災者ノ救護ニ當リ其ノ功績顯著ナリ

大西市左衛門
京都府久世郡久御山町大字佐山字治町字

尾崎
京都府相楽郡木津町字

農業　小泉市藏　六十八歳
神奈川縣川崎市戸手字西一番地
同地ニ於ケル有力者ニシテ同町區長耕地整理委員ヲ歴任シ又大正十一年以來引續キ村會議員ノ職ニアリテ村治ノ進展ニ盡瘁シ殊ニ大正十二年關東大震災ニ際シテハ率先シテ罹災者ノ救護ニ當リ其ノ功績顯著ナリ

石田直
神奈川縣橫濱市保土ケ谷
實性溫厚ニシテ現在ノ

歳三十六　**郎太丈相佐**　業　農
神奈川縣自郡本郷村字笠間一五六二番地
農事ニ從シ農業ノ改良ニ力ヲ盡シ大正用信組合ノ理事ニ推サレ今尚ホ其職ニ在リ

歳三十四　**三柳田和**　商　呉服
神奈川縣橫樹郡中原村字今井三二番地
多年本業ニ從事スル傍ラ溫厚篤實近隣ノ信用大ニ加ハリ今井町理事會計部評議員ノ職ニ在リ

歳五十五　**郎三民口關**　業　農
神奈川縣橘樹郡自由ヶ丘向山一二九百番地
農會評議員ノ外明治三十五年以來引續キ村會議員ニ選ハレ村治ノ爲メ盡力セリ

歳十六　**郎三常藤加**　業　農
神奈川縣都筑郡田奈村字折本一八八三番地
代々本業ニ從事シ傍ラ村會議員ニ選ハレ又產業組合長トシテ農事改良ニ盡力シ大正十年以來引續キ村長ノ職ニ在リ

歳二十六　**郎太忠川布**　業　農
神奈川縣都筑郡茅ヶ崎町字坂本一七九番地
多年農事ニ從事シ傍ラ村會議員農會委員信用組合幹事トシテ努力セル外消防小頭トシテ其他消防手ノ任ニ當リ大正十年以來引續キ村會議員ノ職ニ在リ

歳三十五　**作範木鈴**　業　農
神奈川縣都筑郡岡村字今井四百四十七百八番地
農事ニ熱心ナル傍ラ青年團幹事トシテ青年ノ爲メ盡力シ大正十年以來引續キ村會議員ノ職ニ在リ

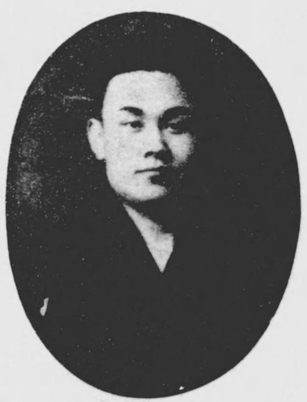

歳四十三　**吉元川西**　商　雜貨
神奈川縣川崎市堀ノ内二六百五番地
實業家ト協同シテ商業會議所ノ設立ニ盡力シ其ノ會員ニ選ハレ又大正用信組合ノ理事ニ推サレ今尚ホ其職ニ在リ

歳二十三　**藏吉木鈴**　業　農
神奈川縣鎌倉郡小坂村字臺一千八百二十三番地
帝國軍人會幹事補充兵消防手ニ選ハレ村治ノ爲メ盡力セリ

歳八十六　**助仁波石**　業　農
神奈川縣鎌倉郡本郷村字公田二百六十四番地
所得稅調査員元區長代理ヲ勤メ明治三十八年以來引續キ村會議員ニ選ハレ又大正用信組合ノ理事ニ推サレ今尚ホ其職ニ在リ

歳三十七　**司鷹川砂**　業　農
神奈川縣鎌倉郡村岡村字川名百三十六番地
現住地ニ生マレ同村發展ノ爲メ盡力シ消防組員トシテ努力シ大正十年以來引續キ村會議員ノ職ニ在リ

歳一十五　平佐山横　員議
神奈川縣橫濱市中區寿町一丁目一番地
静岡縣出身温良篤實ナル人物ニシテ
信望アツク員議會社ヲ擧ケテ
厚シ現在同町會副會長タリ

歳四十五　藏藤澤矢　業農
神奈川縣橫濱市中區向丘村字雷八百七十九番地
同村役場小使防火頭取役場吏員議會議員ヲ經テ現ニ
大ナル信望ヲ有シ村内ノ紛擾ヲ調停シ
委員タリ

歳六十　郎三嘉倉門　業農
神奈川縣鎌倉郡中村大字名瀬字中里五百七十五番地
地主ニシテ村會議員村長助役ヲ歴任シ
現ニ村内ノ名望家ニシテ
村内ノ紛擾ヲ調停シ
信用ヲ博シツヽアリ

歳六十　郎太丈相佐　業農
神奈川縣鎌倉郡本郷村字笠間一六五二番地
農業ニ從事シ良ク人ヲ使ヒ
ヒラル力ヲ盡シテ
永年農業ニ從事シ
ルヲ以テ
村内ノ紛擾ヲ調停シ
大ナル信望ヲ有シ
リタ

歳五十二　郎三民口開　業農
神奈川縣橫濱市中區向丘村上作延百七十九番地
永年ヲ以テ村會議員ニ當選シ
村會評議員村會議長ヲ歴任シ
現ニ村内ノ紛擾ヲ調停シ
大ナル信望ヲ有シ
リ

業農　加藤
神奈川縣橫濱市中區
代々本業ニ從事シ
テ知ラル同村區長

歳一十七　吉和保久大　業農
神奈川縣橫濱市中區寿町一丁目一番地
代々本業ニ從事シ
且ツ厚ク信望ヲ有シ村内ノ紛擾ヲ調停シ
アリ事ヲ擧ケテ村會議員ヲ
リタ

歳三十六　藏吉賀室
神奈川縣橫濱市中區寿町一丁目一番地
士ノ階級ニ屬シ
正七位ニ敘セラル

歳八十六　吉惣島荻　業農
神奈川縣橫濱市中區高砂町一丁目一番地
多年農業ニ從事シ
今ヤ老齢ニ達シ
日々閑居シテ
消光ス
厚ク信望ヲ有シ
村内ノ紛擾ヲ調停シ
年間村會議員ヲ
ルノ外
村長ノ職ニアリ
組長タリ

歳四十三　三柳田和　商服呉
神奈川縣橫濱市中區寿町一丁目一番地
多年本業ニ從事シ
今ヤ老齢ニ達シ
今井町會議員ヲ
リ

歳四十三　吉元川西　商屬金貴
神奈川縣橫濱市中區寿町一丁目一番地
同地盛業々益々商勵精ニ務メ
大ナル信用ヲ有シ
業者間ノ人望ヲ有シ
リ

業農　鈴木
神奈川縣鎌倉郡
帝國軍人會幹事ヲ

歳五十五
地番
ル力セラレ

歳五十四　郎治久原　商品洋
静岡縣
地番十二百一町土上市津沼縣岡靜
同縣副組合業開者業開ノ間ノ厚富信ノ

歳四十六　郎三伊田和　業農
神奈川縣
地番九五五二川野字村前宮部樹橋縣岡奈神
ス力盡ニ發開治自ノ村寸ニ從ニ事シ業ニ業本年
日下農業組合委員ニ選ノ會合組生衛防ノ長ス
ス職勤ヲ

歳三十三　門衛左太崎岩　業農
神奈川縣
地番九十六百七町寺内大市崎川奈神
田島青年團長同ニ參
ス高ニ共ニ見識格人ス與シ

歳九十三　造儀野細　業農
神奈川縣
地番七四三一方東村田部郡筑縣川奈神
治自良改ノ産農ル至ニ日今心專ニ業農年多
ノ發展ニ獻貢ス所ル産農良改ノ代長伍村田部大所ル

歳二十五　郎次軍中田　業農
神奈川縣
地番五十五千二邊池村田部郡縣
農業熱心家ニシテ農産ノ改良發展ニ獻貢ス
ル所大ナリ近來ノ信用厚シ

歳六十四
地番
ムル勤ヲ長ノ

歳一十九　郎次近山米　商ル魚
靜岡縣
地番二十四百四町室市津沼縣岡靜
同長ノ長老ニシテ現ニ伍缶ル魚小賣實總代相談
役タリ

歳一十七　吉倉澤芹　業農
靜岡縣
地番一十五百八百二香上津市津沼縣岡靜
專心農業ニ事ス

歳二十五　作虎浦杉　商穀米
靜岡縣
地番七十五百二境八幡町上土市津沼縣岡靜
米穀賣組合幹事市復興異組合會議員整理地耕
組合員ル

歳三十八　三權木露　業仲立魚
靜岡縣
地番一十一百五原川下市津沼縣岡靜
水產物出品一等賞金杯授與消防副部長タリ

靜岡縣

歳五十五　千代入原　業農
神奈川縣
六十四百六千生番丘向村
農業調查員查調產農ニシテ家心熱ニ事業
等ヲ員委協消防委員查調計統物產農良改ノ
リ大望嘱リタ者力有内村ヲ動

歳二十四　吉竹藤後　業　農
静岡縣沼津市下一貫香一百八十番地
部六帯防消員役合組理整地耕員議評會市農
リタ長

歳一十五　吉勇野眞　屋置呉繭
静岡縣沼津市上本町六十八番地
會農業長組副組合組業農同等八動リ依ニ功ノ役職
リタ員議評會人軍在哪計

歳五十五　吉龜本山　魚　商
静岡縣沼津市宮町四百二十九番地
望聖レラセ力盡ニ防消市岡テシト願トシテ防小願
アリ

歳五十四　郎治久原　商品洋
静岡縣沼津市上土町一百二十番地
同業組合副組長開者業テシト間ノ信望厚ン

歳四十六　郎三伊田和　業　農
神奈川縣川崎市字村前宮部橋樹郡二五五川并番地
多年本業ニ從事シ農村ノ自治開發ニ盡力ス
目下農業組合委員衛生組長ヲ勤壇ス

農　業　岩
神奈川縣川崎市
田島青年團長同
見識人ス格與

歳四十四　作久山秋　業　漁
静岡縣沼津市我入通九番地
勵精ニ務業專心テシト事幹合組合聯

歳八十五　郎三與村中　席　貸
静岡縣沼津市下本町二一一ノ二
納幌組合長ヲル事三十年間市
典授狀賞リヨ賞狀授
圖備組合理事組合
リタ

歳六十四　作小島西　商物雜小
静岡縣沼津市本町二十七番地
同業組合長ヲ勤ム區ク高望聲テシト
役タリ

歳一十ナ　郎次近山米　商　魚
静岡縣沼津市室町四百四十二番地
同長ノ長老ニシテ現ニ伍長魚小實惣代相談

歳一十七　吉倉澤芹　業　農
静岡縣沼津市上貫香一百八十五番地
專心農業ニ從事ス

浦杉　商穀米
静岡縣沼津市上土
米穀組合幹事市
組合員リタ

歳九十三　郎太田富　業織布
静岡縣濱松市松江町一千一百六十番地
濱松商業學校出身ニシテ明治卅年ノ頃ヨリ織物製造ニ從事シ後ニ獨立シテ織物業ヲ營ミ現ニ盛永殿ノ如キ大工場ヲ經營スルニ至ル

歳三十七　郎次富本橋　店食飲
静岡縣清水市江尻町入江町辻分二十七番地
長ヲ務メタルコトアリ

歳八十四　門衛右吉形田　職師塗
静岡縣清水市江尻町三百六十一番地
組長代理ヲ勤メタルコトアリ

歳六十二　作榮田櫻　業船造
静岡縣清水市三保一百七十六番地
曾テ米國ニ二十一年在留明治卅年ヨリ大正十年ニ歸朝後造船業ニ從事ス

歳二十六　郎太光合落　業農
静岡縣田方郡中郷村中島二十番地
同村ノ長ニシテ村會議員農會議員區長等ニ擧ゲラレ信望厚シ

歳四十四　平作山竹　屬屬物織
静岡縣濱松市八幡町六百二番地
當初織物製造ニ從事シ後現業ニ轉ジ盛永殿ノ如キ大工場ヲ經營スルニ至ル

歳七十四　一勘藤伊　商服呉
静岡縣濱松市元濱町四十一番地
信用アリ

歳一十四　郎次勝田山　賣販類絹
静岡縣清水市江尻町七百十五番地
町内役員ヲ務メ心ヨリ盛永殿ノ如キ大工場ヲ經營スルニ至ル

歳二十六　歳太口出　負請木土業
静岡縣清水市清水九十番地
協救組合委員長伍長ヲ務メ盛永殿ノ如キ大工場ヲ經營スルニ至ル

歳三十五　作與木井　業商品賣物
静岡縣清水市江尻東町三百四十番地
勤勉ニシテ篤實業務ニ從事シ性温厚ニシテ人望アリ

歳五十五　助之善倉淺　業色染
地番一十六百一町込馬市松濱縣岡靜
場工染高等學校染織學科卒業レ東京ニ生縣玉埼
ス業開ニ地現年七正大始開業色染

歳七十三　藏　池　小　業理料
地番十六町歳千市松濱縣岡靜
勵迄年五十四岡社入行銀江道業商組合副長會議員會市元
ヲ向ヘ盛歴次漸始開業現年五正大

歳十五　郎次辰谷神　業理整物機
地番五十七百十幡八市松濱縣岡靜
フ向ニ盛歴次漸業營專從ニ業理整物機心專

歳九十三　郎太田富　業布織
地番六十百一千一町越船市松濱縣岡靜
日今調富ク口心熱ニ業營出身校學商松濱
ル至ニ

歳三十七　郎次富本橋　店食飲
地番七十二分江町入市水清縣岡靜
リカ事幹ヒ長ア支ト老

歳　田
業　師職塗
地　市水清縣岡靜
動　ヲ理代長員組
町

歳六十三　藏富村中　業染紙
地番二十七町江松市松濱縣岡靜
社會員教校學小元身所出成所員議員教學範師習智
盛股業營事從ニ業現年三十三正大等員

歳五十四　郎次德藤齋　業色染
地番三ノ二三町馬早市松濱縣岡靜
一第長合組副合組業現物織阿造江道員議會市元
數多職營名始其任長々社會式株色染紀綱

歳三十四　吉之伊原柳　業車動自
地番四十二町城元市松濱縣岡靜
大正元年始開業造鑄鐵製直
フ向ニ盛股事從ニ業現チニ

歳五十四　平作山竹　業賣買織物
地番二百六町幡八市松濱縣岡靜
當初織物製造ニ從事シ後現業開始漸次大
盛股ニ向フ

歳七十四　一勘藤伊　商服呉
地番一十四町濱元市松濱縣岡靜
眞摯營業ニ從事シ次漸大股盛ヲ及業同名ノ
信用アリ

歳　業　師職塗
地　市水清縣岡靜
町　役員伍組
リ

歳五十九　七源崎野　商物糧
静岡縣静岡市柳町七十二番地
シ厚誼信ノ者業同テシト員役合組器神

歳三十三　市紋滋大　業農
静岡縣駿東郡大岡村多高六千二番地
縣立駿東農學校出テ勤ムルコト八等ニ勤メ功ニ依リ褒賞ヲ受ケシ事アリ現今ハ農業ニ從事シ傍ラ村會議員ニ選ハレ村治ノ爲メ盡力シツヽアリ

歳三十四　郎次才口河　業造製瓦
静岡縣静岡市古庄古市六十五番地
氏ハ製瓦業ニ從事シ改良ヲ重ネ遂ニ組合ヲ設立シ委員タリ

歳十六　吉代千宮田　業農
静岡縣静岡市小瀬五十五番地
性温厚篤實ニシテ常ニ農事ニ盡力努メ良改ヲ勤ム

歳三十四　藏米山杉　店食飲
静岡縣静岡市古町四十五番地
安倍郡出身ニシテ今日ニ至ル迄專心努力ヲ怠ラス

歳三十四　六傳山片　商酒
静岡縣濱松市東伊場町二ノ八八番地
内町ヒ向ニ盛歴次漸ク熱心ニ業營ヲ出身郡佐引ノ信用アリ

歳三十三　郎次音木鈴　業商製
静岡縣静岡市本通十丁目十七番地ノ一
音木箱ノ製作ニ從事シテ士族ノ仁俠ヲ以テ聞エ人望厚ク敬愛ノ的トナル

歳九十四　郎次音木鈴　業商製
静岡縣静岡市本通十丁目十七番地ノ一
音木箱ノ製作ニ從事シテ士族ノ仁俠ヲ以テ聞エ人望厚ク敬愛ノ的トナル

歳六十五　藏吉田前　職工大
静岡縣静岡市四寺町十八番地
日清日露戰役ノ功ニ依リ等八ノ勲ヲ重ネ等ニ叙セラル

歳十七　郎太茂目夏　商物指
静岡縣静岡市大工町七番地
氏ハ優秀ノ技術ヲ有シ漆器學校ノ敎師ヲ歴任シ組合ノ役員評議員タリ

歳六十五　吉谷畑漆　商料燃
静岡縣静岡市安西一丁目一番地三百
木炭組合役員タリシト同業者ノ間ニ厚誼信用アリ

歳二十三　農業　**貫代田**
地番二十九百二田胡大村郷北郡東駿縣岡靜
消ク受ヲ狀賞ノ良優作稻リヨ會農區民組
ニ靈ス力

歳五十三　雜貨商　**郎太精澤荻**
地番四町田横ト市岡靜縣岡靜
リタ員議評内町勳精務業心專

歳二十三　洋服商　**治繁川市**
地番四町馬場市岡靜縣岡靜
氏ハ性溫厚實篤シテ二日今力努期當ヲ事業ルス

歳九十五　履物商　**七源崎野**
地番五十七町柳市岡靜縣岡靜
ン厚望信ノ者業同ヲシニ員役合組器淸

歳三十四　瓦製造業　**郎次才口河**
地番六十五庄古市岡靜縣岡靜
氏ハ瓦製ニ業ニ造スル改良ヲ建發ル圖リ同業組
合設立委員タリ

歳六十六　農業　**藏熊又勝**
地番二坂大村岡士宮郡東駿縣岡靜
リタ長組村同シ力靈ニ進發ノ村農

歳六十九　農業　**吉茂藤加**
地番六十三濱長下村宮足郡東駿縣岡靜
現シ力靈ニ爲ノ作小ニ常テシ老長村同
ニ小代職作タリ

歳一十六　雜貨商　**郎治紋亦勝**
地番九十二場神村里原郡東駿縣岡靜
ルヨニアル日今力努期當ヲ事業ニ斯年永
消防小頭共有財管理委員タリ

歳九十三　農業　**市紋崇大**
地番六千二多高村岡大郡東駿縣岡靜
縣立駿東農林學校卒業動出功ニ
等ニ働リ
叙モラル代區長農會總等タリ

歳四十九　製麺業　**郎次音木鈴**
地番一十七日丁十通本市岡靜縣岡靜
ノ音箱橋遷ク厚敎崇ノ人世ヲシニ士ノ仁
ルヲ知ヲシトス家區線リ沙ニ市全ハ警

歳一十五　吉清山横　業農
地番一十六百六原萩町場市駿東郡駿河縣岡靜
ヲタ長組同區同在現ニナナア長組副合組置要

歳七十七　郎次半井臼　業農
地番三十三町山小郡東駿縣岡靜
ヲタ長部防消長議員議會村ア谷

歳一十六　吉猪澤芹　業農
地番二十六中田東町番股御郡東駿縣岡靜
ン高冨人ノヲタ長區行實會農中田東町馬

歳九十三　作多野天　業農
静岡縣駿東郡北大村御劍
地番十七百四
風ニ青年訓練ノ為ニ力靈ニ爲
協消防會長支村岡ン
小區長代區ヲタ

歳六十三　雄秀木鈴　商物置
地番五十二百曲蘇町山小郡東駿縣岡靜
ン厚冨信ア
閂富金庫鐵工會監ニ

歳七十四　郎次米又勝　實況物見業
地番一十七山小町山小郡東駿縣岡靜
日露戰役ノ功ニ依リ勳八等ニ叙セラル吉長ヲ
消防小頭タリ

歳六十三　一健藤遠　業農
地番九十五百三區長下村泉郡東駿縣岡靜
青年ニ常任歴ニ等長區頭小防消長伍兵
精神ニ力靈ス

歳三十三　作喜井福　業農
静岡縣駿東郡北清水村湧川十番地
氏ハ性温厚篤ニシテ實ニ
力靈ニ眞改事農心專ヲ
本誠實等一軍論備決レテ七

歳五十五　藏清井臼　業農
静岡縣駿東郡北小町山小
地番九十七百七
曾テ岡町消防手ニシテ現ニ
員社正社字十赤在
タルト共ニ區組頭同區ヲタ

歳五十三　郎六邊渡　賣販品物業實
地番五百二澤今村濱片郡東駿縣岡靜
ヲタ配支業造酒在現ニシテ實篤厚温性

農業 杉山嶋太郎 六十一歳
靜岡縣駿東郡富士岡村大坂二十七番地
同村々會議員區長農會長等ニテ村内ニ於ケル信望厚シ

畳職 内田重太 六十歳
靜岡縣駿東郡大岡村中石田三百十一番地
沼津市出身ニシテ奮闘努力今日アルニ至ル元同業組合長タリ

酒販賣業 杉山忠作 六十二歳
靜岡縣駿東郡須山村須山七十九番地
區役員組合評議員等ニシテ村内ニ於ケル人望高シ

農業 横山清吉 五十一歳
靜岡縣駿東郡御殿場町萩原六百六十番地
養蠶組合副組長ヲナシ現在同區同組長タリ

荒物販賣 鈴木藤五郎 五十四歳
靜岡縣駿東郡御殿場町七番地
同町農會評議員消防小頭部長區組長タリ

農業 齋藤郡治 四十六歳
靜岡縣駿東郡御殿場町百八十番地
温厚篤實ノ士ニシテ同町ノ中堅タリ

農業 小見山廣次郎 四十九歳
靜岡縣駿東郡足柄村桑木八百四番地
同村農業發達ノ爲ニ盡力シ現ニ區長タリ

果物販賣業 勝又米次郎 四十七歳
靜岡縣駿東郡小山町小山七十一番地
日露戰役ノ功ニ依リ勳八等ニ叙セラル吉長消防小頭タリ

農業 臼井半次郎 七十七歳
靜岡縣駿東郡小山町三十三番地
曾テ村會議員議長消防部長タリ

農業 遠藤健一 三十六歳
靜岡縣駿東郡長泉村下長窪三百五十九番地
騎兵伍長消防小頭區長等ニ歷任常ニ青年ノ指導ニ盡力ス

歳七十五　**藏半崎野**　商業子

静岡縣田方郡熱海町百七十六番地

功ノ防消ルラセ叙ニ等八勳リ依ニ功ニ役ノ戰

等員役會人平郷在附下杯木狀感リ依ニ

歳三十四　**吉讓部木**　商計時

静岡縣田方郡伊東町松原一番地ノ五

青年ヨリ所業ニ從事當富勞力今日ノ盛ヲ功

見現在業組町長タリ

歳二十六　**吉嘉上井**　業農

静岡縣東駿郡長泉村上土番地三

同村付長ニ老ニシテ常ニ農業ニ從事セラルヽ

歳二十六　**郎太德田高**　業農

静岡縣東駿郡長泉村上土番地三

同村付長ニ老ニシテ常ニ農業ニ從事セラルヽ

歳二十六　**郎太德田高**　業農

静岡縣東駿郡軍町下石田百四十番地

水長會副會農一員議町會ニシテ厚性實

産組合理事等ニ舉ゲラルヽ

歳九十六　**吉之卯井石**　業農

静岡縣東駿郡長泉村上土番地三

同村付長ニ老ニシテ心發ノ業農ニ勞力ヲ盡

議員前消防手タリ

歳九十六　**吉之卯井石**　業農

静岡縣東駿郡長泉村上土番地三

同村付長ニ老ニシテ心發ノ業農ニ勞力ヲ盡

議員前消防手タリ

歳四十六　**平正松村**　員社會

静岡縣東駿郡小山町百七十六番地合

小山鳥糸社員勞働統計調查委員方面委員等

ア名ニ增俸シ號ト月杉又任被ニ

歳四十六　**平正松村**　員社會

静岡縣東駿郡小山町百七十六番地合

小山鳥糸社員勞働統計調查委員方面委員等

ア名ニ增俸シ號ト月杉又任被ニ

歳六十六　**吉鶴倉荻**　業農

静岡縣駿東郡長泉村神山四百二十五番地

民ニ農村振興ヲ圖リ同ヲ與會評議員タリ

歳六十三　**基崎尾**　業漁

静岡縣駿東郡小山町土生六十六番地

當テ東京高等ニ遊ブ前區長代理現在町會議

員及收入役タリ

歳八十三　**雄勝口瀧**　業農

静岡縣駿東郡長泉村上土百七十三番地

農村振興ニ勞力同シ努ノ中照タリ

歳二十六　**郎太銈藤齋**　業農

静岡縣駿東郡淨島村平百八十一番地

同村長老ニシテ民ニ自治制ニ盡カシ現ニ同

村村五村會議員監會副會長タリ

歳五十三　七幸原栗　南羅被
地番二ノ十七百二町海熱郡方田縣岡靜
ヲ功盛ノ日今力努圖富テシヲ身出川深京東
修ム

歳七十六　平運藤佐　業農
地番六十野原田村野狩北郡方田縣岡靜
員職評會産員職會村レラセ力努ニ為振改村
ルフゲ學ニ警巡ノ等員委務學

歳三十七　作久野雲　業農
地番九十六百多上村賀多郡方田縣岡靜
受ヲ賞リアニ職ノ等員委生衛小頭防消村阿
リナ士キ高望總回二事ケル

歳七十五　蔵半崎野　商子塞
地番六十六百七町海熱郡方田縣岡靜
功ノ防消ルラセ叙ニ等八動リ依ニ功ノ役戦
等員役會人平郷在附下杯木狀感リ依ニ

歳二十六　吉嘉上井　業農
地番三宮長上村泉長郡東駿縣岡靜
ルラセ卒臺ニ遺發業農ニ常テシニ老長村阿

歳一十四　作米澤芹　賣販品物　業
地番一十五百二屋土村土耶方田縣岡靜
ル見ヲ盛ノ日今力努圖富テシニ身出津沼紹

歳三十七　郎五爲本杉　業農
七二七田山字谷ヶ原川村田鎌郡方田縣岡靜
名ノ員職會村長區シ率臺ニ長收ノ政村ニ風
警職ニ學ニフルゲ

歳三十四　藏團木鈴　繪業家米　農
地番五十三百中村山並郡方田縣岡靜
ムカヲ等類小防消リ圖ヲ發ノ業農ニ風

歳三十四　吉議部木　商計時
五ノ地番一原松町東伊郡方田縣岡靜
青年ロリ斯業ニ從事ニ富豊力今日ノ盛功ヲ
見現在業町組長タリ

歳六十六　吉鶴倉萩　業農
地番四十五百二山神付岡士富郡東駿縣岡靜
リタ員職評會長村同リ圖ヲ興振村農ニ風

歳四十五　平孫郷伊　業農
静岡縣田方郡伊豆村大中見百三十七番地ノ二ニ住ミ常ニ村治ノ改善ニ努メ殊ニ青年ノ訓育ニ熱心ニシテ村内ノ信望厚シ

水産業　大川富士五郎　四十七歳
静岡縣田方郡伊東町湯川二百二番地
日露戦役ノ功ニ依リ勲八等旭日章ヲ授与セラレ又明治三十七八年戦役ニ際シ下田漁業組合組代リトシテ出征シ軍務ニ服シ其ノ功ニ依リ勲八等旭日章ヲ授与セラレ又明治三十七八年戦役ニ際シ下田漁業組合組代リトシテ出征シ軍務ニ服シ其ノ功ニ依リ勲八等旭日章ヲ授与セラレ

歳八十三　巳辰尾松
静岡縣田方郡熱海町大字伊豆山百六十四ノ一番地ニ住ミ常ニ村治ノ改善ニ努メ殊ニ青年ノ訓育ニ熱心ニシテ村内ノ信望厚シ

農　業　郎一喜田脇　六十五歳
静岡縣田方郡下田町大字下田百六十六番地ノ七ニ住ミ常ニ村治ノ改善ニ努メ殊ニ青年ノ訓育ニ熱心ニシテ村内ノ信望厚シ

農業兼商業　郎次豊田岩　六十一歳
静岡縣田方郡三島町大字二千野六十六番地ニ住ミ常ニ村治ノ改善ニ努メ殊ニ青年ノ訓育ニ熱心ニシテ村内ノ信望厚シ

農　業　平佐村弁　四十二歳
静岡縣田方郡下狩野字本村百八十六番地ニ住ミ常ニ村治ノ改善ニ努メ殊ニ青年ノ訓育ニ熱心ニシテ村内ノ信望厚シ

農　業　吉代喜伏諸　三十三歳
静岡縣田方郡田中村字三百京九十九番地ニ住ミ常ニ村治ノ改善ニ努メ殊ニ青年ノ訓育ニ熱心ニシテ村内ノ信望厚シ

農　業　郎五松田保久　六十七歳
静岡縣田方郡中郷村字玉川二百二十番地ニ住ミ常ニ村治ノ改善ニ努メ殊ニ青年ノ訓育ニ熱心ニシテ村内ノ信望厚シ

雑貨商　藤一島萩　四十二歳
静岡縣田方郡田中村字三百四十八番地ニ住ミ常ニ村治ノ改善ニ努メ殊ニ青年ノ訓育ニ熱心ニシテ村内ノ信望厚シ

農　業　松井信吉　三十五歳
静岡縣田方郡西豆村八木澤字三百二十三番地ニ住ミ常ニ村治ノ改善ニ努メ殊ニ青年ノ訓育ニ熱心ニシテ村内ノ信望厚シ

農業 宮本辰藏 五十九歳
靜岡縣田方郡川西村長岡八十五番地
專ラ農村ノ發達ニ盡力シ協議員ヲ務ム

歌醫 相原亀太郎 六十三歳
靜岡縣田方郡下狩野村本立野百五番地
同縣歌醫師會副會長ノ榮職ニアリ村會議員
消防小頭學務委員等ノ名譽職タリ

精米業 川口政五郎 五十六歳
靜岡縣田方郡三島町芳町百二十九番地
資性溫厚信望高ク嘗テ町會議員ノ職ニアリ
良ク町政自治ニ盡瘁セラル

農業 伊郷孫平 五十四歳
靜岡縣田方郡中大見村城三百七十二番地
夙ニ農村ノ隆盛ヲ圖リ同村ノ爲ニ盡瘁セラル

農業 宮内安太郎 六十九歳
靜岡縣田方郡南村塚本四十六番地
平素農村ノ振興ヲ圖リ區長協議員等ヲ務ム

建築業 谷川音吉 五十八歳
靜岡縣田方郡三島町宮町三千四百二十八番地
三島區太子ノ組合長田方郡北部織工組合評
議員ヲ勤メ表彰セラル

農業 北原藤吉 六十八歳
靜岡縣田方郡三島町木町三百十五番地
夙ニ町政自治ニ盡瘁セラレ其ノ功ニ依リ縣
知事ヨリ表彰セラル

水産業 大川富士五郎 四十七歳
靜岡縣田方郡伊東町湯川二百二番地
目露戰役ノ功ニ依リ勳八等旭日章下賜漁業
組合總代タリ

松尾辰巳 三十八歳
靜岡縣田方郡熱海町四百六十四ノ一番地
在郷軍人分會長青年團幹事消防部長ヲ勤メ
賞狀ヲ受クル事數回信用アリ

農業 諸伏喜代吉 三十三歳
靜岡縣田方郡田中村田京三百九十九番地
夙ニ農村振興ニ努力シ消防小頭在郷軍人會
評議員トシテ指導ニ努ム

小川力太郎

靜岡縣田方郡大宮町連雀
温厚篤實ニシテ敬老ノ念厚ク日本ノ成功ヲ
見タリ

菊地勝次郎 農業 五十五歳

靜岡縣加茂郡南崎村大瀬三百三十七番地
専心農業ニ從事村會議員區長氏子總代等ニ
擧ゲラル

沼田又吉 雜貨商 五十七歳

靜岡縣田方郡伊東町玖須美二百六十四番地
神奈川縣出身ニシテ奮闘努力今日ノ成功ヲ
見ル現ニ組長タリ

阿部兼之 雜貨商 五十九歳

靜岡縣田方郡伊東町元和田三百九十七番地
新潟縣出身ニシテ奮闘努力今日ノ成功見ル

松本辨作 請負 建築業 四十八歳

靜岡縣田方郡函南村仁田三十五ノ二番地
曾テ横須賀造船所ニ十四年勤務同村商工會
ヲ創立シ現ニ職工組合長ヲ務ム

大塚亀吉 農産物品 販賣業 六十四歳

靜岡縣田方郡函南村畑十六番地
夙ニ農村振興ヲ圖リ區長協議員區共有財産
管理人等ニ擧ゲラル

青木國太郎 農業 五十七歳

靜岡縣田方郡錦田村市山新田二十八ノ一番地
夙ニ農村ノ振興ヲ圖リ村會議員第一第二國
勢調査委員消防部長農會長タリ

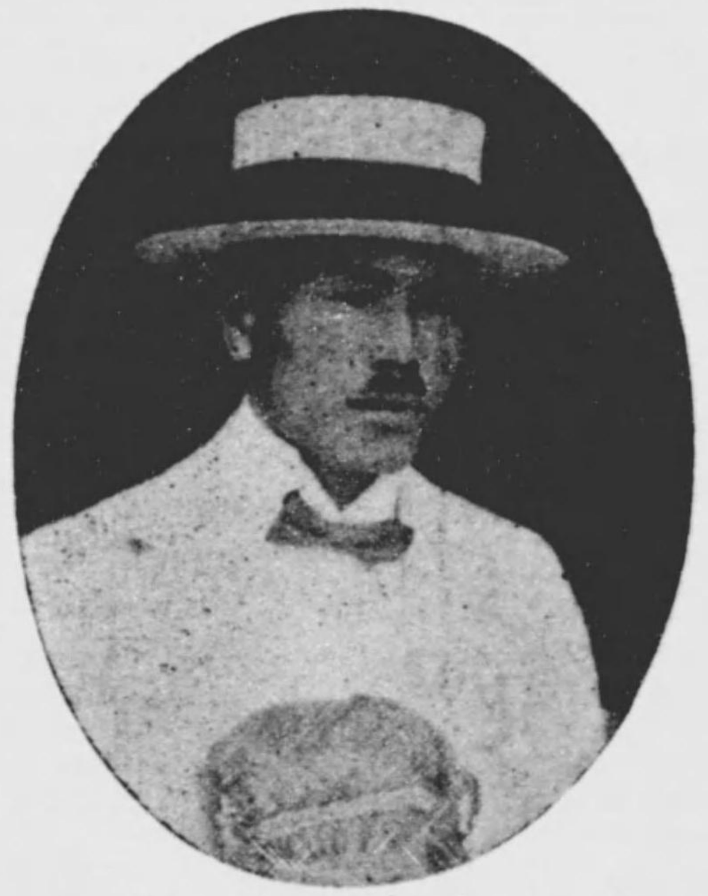

小野政太郎 葬祭具商 三十八歳

靜岡縣田方郡田中村大仁二百四十一番地
青年時代建築業ヲ營ミ後現營業ニ轉ジ現在
ニ至ル組長ニ就任村政ニ鞅掌セラル

梅原源吾 農業 五十歳

靜岡縣田方郡田中村神島千二百七十五番地
専ラ農業ノ振興ニ努力セラレ區協議員ニ擧
ゲラル

大川傳次 農業 四十一歳

靜岡縣田方郡中狩野村上船原五百三十九番地
夙ニ農村振興ニ盡力シ農會長青年團幹事タ
リ

歳三十五　吉熊川平　業　農
地番六十八百四鍋大村津河上郡茂加縣岡靜
ルヲゲ舉ニ等頭小防消區長事從ニ業農心專

歳十五　治久木鈴　業　鍛冶子高
四ノ一五野賀佐下村津河上郡茂加縣岡靜
ソ厚篤信ニ者業同テシニ直實性實

歳六十三　門恵仲井藤　業　農
地番九十四百一千一村濱白郡茂加縣岡靜
木リ口縣ヲ以ヲ坂ルセ賦實ニ地發業專地同
ルヲゲ舉ニ等頭小回二長會年青腸下杯

郎太力川小
町迷宮大郡方田縣岡靜
温厚篤實ニシテ敬老ノ念厚ノ本日ノ功成ヲ
見タリ

歳七十五　吉又田沼　商貨雜
地番四十六百二條須玖東町伊郡方田縣岡靜
ヲ功成ノ日今ノ労努富シテシニ實厚篤縣川奈神
リタ長組ニ現ル見

商貨雜
靜岡縣田方
新潟縣出鹿

歳六十四　雄滔萬橋高　業　農
地番三十三百三野小村上南郡茂加縣岡靜
靈ニ眞改姑終事從ニ業農心專リ代時年青
ルヲゲ舉ニ等代子継氏旦区行

歳九十六　作與田前　業　鍛　業　裁服和
二ノ二〇七町取稲郡茂加縣岡靜
明治七年ノ鶴三年前身タル屋呉鰻後於ニ店
ヲ及ニ日今リ口年二十二得修鐵裁

歳七十三　一孫山横　業　農
地番八十七百一田白村東城郡茂加縣岡靜
レヲゲ舉ニ頭組副長部防消事專ニ從ニ業農心專
同ニ實動總回二賞勞功

歳五十五　郎次勝地菊　業　農
地番七十三百三郷大村峠南郡茂知縣岡靜
ニ等代魂子氏長区員議會村事從ニ業農心專
ラルル舉

歳七十九　郎太國木青　業　農
地番一ノ八十二田新山市村田飾方田縣岡靜
國二第一第員議會村リ圖ヲ與ノ農村ニ風
リタ長会農長部防消員委宣會

葬祭具商
靜岡縣田方
青年時代逸
ニ至ル組長

農業　堀尾高治郎　四十歳
靜岡縣引佐郡三ヶ日町下尾奈千三百七十七
三ヶ日町消防組第六部小頭ヲ勤メ町内ノ信
望厚シ

瓦製造業　村上泰次郎　五十一歳
靜岡縣引佐郡氣賀町氣賀九百八十八番地
眞摯及瓦業ニ從事シ營業漸次殷盛ニ向フ

農業　鈴木重作　四十七歳
靜岡縣加茂郡南中村加納九百三十六番地
專心農村振興ニ盡力セラル

農業　進士兵藏　五十九歳
靜岡縣加茂郡朝日村吉佐美一千八百八番地
同村吉佐美區長代理ヲ勤メ尙同村發達ノ爲
ニ盡瘁セラル

農業　山田助之亟　七十一歳
靜岡縣加茂郡南上村下小野四十一番地
青年時代ヨリ農村振興ヲ圖リ村政發達ニ盡
瘁村會議員二期牛區長等ニ舉ゲラル

酒菓子販賣　島崎亀吉　六十一歳
靜岡縣加茂郡下河津村見高四百三十七番地
資性篤實ニシテ同業者間ニ信望アリ

農業　山瀬福平　四十八歳
靜岡縣引佐郡中川村三和四百五十番地
勤功ニ依リ功七級勤八等ニ叙セラル

農業　大谷幸太郎　六十歳
靜岡縣引佐郡中川村三和三十六番地
中川村第二區長ヲ勤メラレ村内ノ有力者ナ
リ

農業　平山清一郎　三十二歳
靜岡縣加茂郡南崎村下流六十二番地
青年時代ヨリ農村ノ振興ヲ圖リ現ニ同村青
年團長トシテ專心青年教養ニ勉ム

農業　高野三喜藏　六十六歳
靜岡縣加茂郡南中村石井五十五番地
同村農業振興ノ爲ニ常意石井區農會長南中
農會石井區長ノ名譽職ヲ勤ム

農業　堤　重次郎　五十歳
静岡縣引佐郡濱名村大崎七百二十五番地
勳功ニ依リ勳八等ニ叙セラル眞摯農業ニ從
事信用厚シ

農業　石田　吉六　六十五歳
静岡縣引佐郡濱名村大崎百二十二番地
元村會議員大崎區長氏子總代農會部長第一
回農務調査委員等ヲ勤メ有力者ナリ

酒商　足立　泰一　四十五歳
静岡縣引佐郡三ヶ日町二百三十二ノ一番地
三ヶ日町消防組小頭ヲ十年町内ノ信望厚シ

農業　堀尾　高治郎　四十歳
静岡縣引佐郡三ヶ日町下尾奈千三百七十七
三ヶ日町消防組第六部小頭ヲ勤メ町内ノ信
望厚シ

農業　鈴木　重作　七十四歳
静岡縣加茂郡南中村加納九百三十六番地
専心農村振興ニ盡力セラル

農業　遠
静岡縣加茂郡
同村吉佐美區
ニ盡瘁セラル

農業　影山　潔　三十九歳
静岡縣引佐郡井伊谷村井伊谷七百七十六番地
専心農業ニ從事シ其改良進歩ニ盡力セラル

疊表商　杉浦　仁三郎　六十七歳
静岡縣引佐郡氣賀町氣賀九百六十三番地
町會議員疊表同業組合副組合長同商人會長
所得税調査委員小作調査委員

植村　春吉　七十六歳
静岡縣引佐郡氣賀町氣賀三百五十一番地
昭和三年十二月静岡地方裁判所第一回陪審
裁判ニ陪審員ノ榮職ヲ完フス

瓦製造業　村上　泰次郎　五十一歳
静岡縣引佐郡氣賀町氣賀九百八十四番地
眞摯瓦業ニ從事シ營業漸次殷盛ニ向フ

農業　山瀬　福平　四十八歳
静岡縣引佐郡中川村三和四百五十番地
勳功ニ依リ功七級勳八等ニ叙セラル

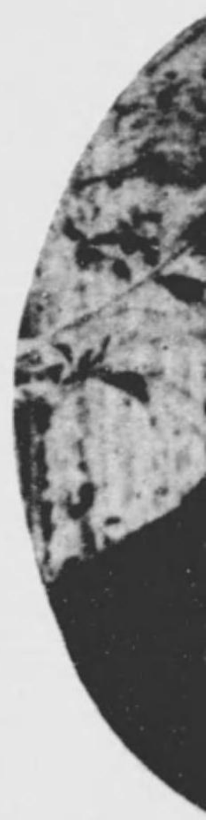

農業
静岡縣引佐
中川村第二
リ

製茶業　長崎甚太郎　五十二歳
靜岡縣庵原郡興津町興津七十一
消防小頭甘橘組合運送會社監査役區會議員
長代理

農業　芦川作次郎　六十七歳
靜岡縣庵原郡富士川町木色五百二十七番地
町會議員區長區會議員トシテ多年町治ニ盡
力銀盃ヲ賜ハル

漁業　井上國太郎　六十九歳
靜岡縣庵原郡蒲原町蒲原七百七番地
町會議員漁業組合長郡水產組合評議員區長
等ノ公職ヲ勤續ス

農業　中川憲之　七十三歳
靜岡縣庵原郡西奈村瀬名二千二百五十一番地
前村長縣會議員郡參議員等公職ヲ勤續シ地方
自治行政ニ參與聲望大ナリ

農業　柴山順六　五十歳
靜岡縣庵原郡兩河内村清地三百八十九番地
日露戰役ノ功ニ依リ勳八等農事熱心家ヲ
以テ知ラル

農業　松永元次郎　五十三歳
靜岡縣庵原郡小島村小河内三千八十三番地
溫良篤實多年農事ニ精勵ス

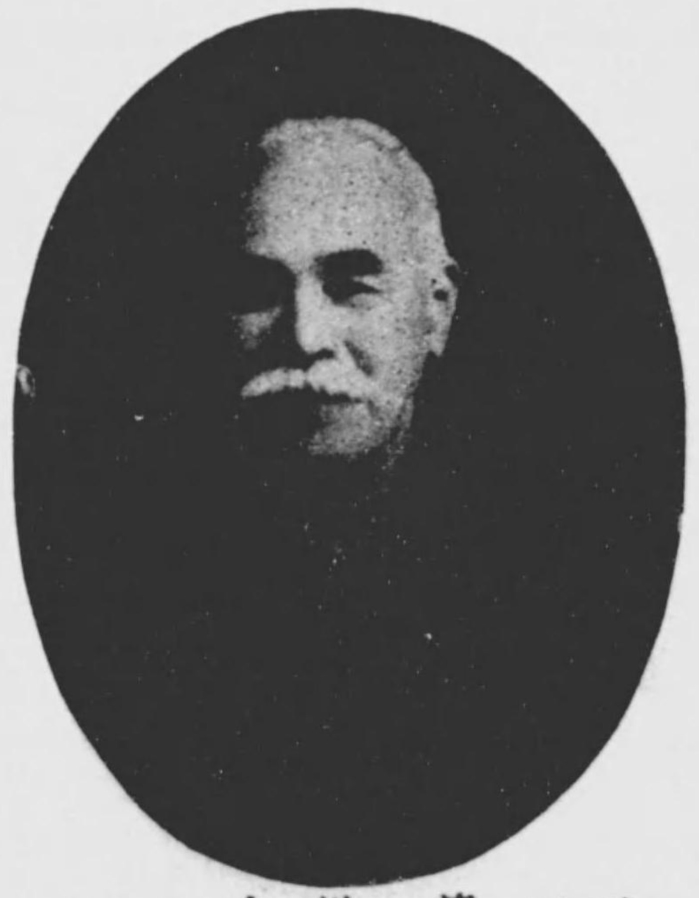

農業　中川清　七十三歳
靜岡縣庵原郡西奈村瀬名二千三百十七番地
同地方名望家ニシテ同村長縣會議員郡會議
員トシテ多年地方自治ニ貢獻ス

農業　加藤和作　四十五歳
靜岡縣庵原郡大澤町二百六十九番地
町會議員青年團長町小作調停委員國勢調查
員町農會評議員產業組合理事

魚販賣業　稻葉鶴吉　五十七歳
靜岡縣庵原郡由比町北田七十九番地
水產組合役員區組長寺總代ヲ勤續シ□□町
治ニ盡力ス

農業　望月貞一　五十歳
靜岡縣庵原郡高部村島坂三百五十四番地
日露戰役ノ功ニ依リ勳八等篤農家ヲ以テ
知ラル

歳二十九　門衛右久井笠　業　農
地番二十七番阿町阿比由郡廬原縣廬原郡靜岡
亜天テレ＝歳一九シ際ニ鳥大御年三和昭
ヲルセ典授ヲ

歳三十六　吉爲見伏　業　農
地番六十五百二千伯町津興郡廬原縣廬原郡靜岡
叙ニ等七勳リヨニ功戰征出ニ役平露日清
見後會ト青鈴取合組車馬ルヲセ

歳四十四　作重月望　業　店食飲
地番一十八百四古清町津興郡廬原縣廬原郡靜岡
ト役重合組技藝員役會年青員役合組店食飲
ナナ番力有内町ヲシテ

歳五十二　郎太甚崎長　業　茶製
一十七津興町津興郡廬原縣廬原郡靜岡
員議會區役區會社區合運區會合組橋甘區小町訪消
長代理

歳九十六　郎太國上井　業　漁
地番七百七原蒲町原廬原郡廬原縣廬原郡靜岡
長區員運評合組産水郡長合組業漁員議會町
ス續勤ヲ職公等ノ

歳五十六　郎太德邊岩　業　農
地番三十二百二金小町原蒲郡廬原縣廬原郡靜岡
レ典參ニ政町ヲレトル事理合組産水員議會區
信厚シ

歳五十五　郎五長藤齊　業　販賣　業　農　被
地番二十七千淵岩川町岩富郡廬原縣廬原郡靜岡
住宅組合長區員議温典ニ内町村信ニ役平露日清
ス量ヲ業

歳二十五　作清澤深　業　農
地番四十八百燒炭村内河原郡廬原縣廬原郡靜岡
ト役ニアルコ職ノ長同村組ニ心熱事農
ス獻貢ニ治

歳七十六　郎次作川芦　業　農
番七百二十七五色本町川士富郡廬原縣廬原郡靜岡
町會議員區長區會議員區會社區合運區會合組橋甘區小町訪消
力組ヲ職ヲル

歳三十七　清　川　中　業　農
地番七百二十三千二名村瀬奈四原廬原郡廬原縣廬原郡靜岡
地方名家ニシテ同村長縣會議員郡會議
員トレテ多年方地自ニ治ニ貢獻ス

歳四十五　鈴木友次郎　販売組合
静岡縣榛原郡初倉村大字一本坂五番地
本村ニ於ケル物産ノ改良ト販路ノ擴張ニ盡力シ其功績顯著ナリ

歳二十四　塚本傳一　農業
静岡縣榛原郡初倉村大字一本坂百九十九番地
農業ニ從事シ家業ノ隆盛ヲ圖リ其ノ模範タリ

歳十五　吉岡村豊吉　林業兼茶業
静岡縣榛原郡上川根村大字千頭百九番地
同地區會議員郡會議員村會議員ニシテ永ク名望ヲ擔ヒ公共事業ニ盡瘁シ勞績顯著ナリ

歳六十六　吉浦松春　農業
静岡縣榛原郡金谷町字黒子三十三番地
現ニ區長ヲ退キ農業ニ從事シ村ノ長老ニシテ區會議員タリ

歳四十五　大久保千作　農業
静岡縣榛原郡金谷町字河原三百九十五番地
夙ニ農業振興ニ盡力シ同町農會幹事消防事務ニ參與シ其功績顯著ナリ

歳二十五　藤田榮作　農業
静岡縣榛原郡中川根村大字下長尾二千八百三十三番地
製茶業ノ振興ヲ圖リ各種品評會ニ於テ屢々優等賞狀ヲ授與セラル

歳四十六　松市屋土　農業
静岡縣榛原郡金谷町字一千八百四十五番地
夙ニ農業ノ振興ヲ圖リ德望高シ

歳六十五　門右衛五郎山本　農業
静岡縣榛原郡坂部村大字口坂百六十三番地
夙ニ農業ノ振興ヲ圖リ德望高シ

歳三十三　平根曾十　農業
静岡縣榛原郡坂部村大字口坂百二十二番地
農業ノ改善ニ盡力セラル

歳九十三　杉本周平　農業
静岡縣榛原郡坂部村大字口坂千百五十六百四十四番地
農事改良ニ努力セラル

歳六十五　農業　増田伊兵衛
静岡縣榛原郡地頭方村新土二百十二番地
同地ノ戸長ニ推サレ力ヲ盡シ農業ノ進歩ニ依リ專心農業ニ從事シ又村會議員ニ擧ケラレ數回ニ亘リ村治ノ改善ニ盡力シ尚ホ村内ノ模範農家ニシテ其ノ功績顯著ナルヲ以テ大正四年十一月十日勳八等ニ叙セラレ瑞寶章ヲ授與セラル

歳四十六　農業　吉田隆盛
静岡縣榛原郡吉田村神戸三千九百六十四番地
日露戰役ニ際シ陸軍二等兵トシテ應召從軍シ勇敢ニ軍務ニ服シ其ノ功ニ依リ勳八等ニ叙セラレ功七級金鵄勳章ヲ授與セラル

歳四十七　木材業　吉藤江大
静岡縣榛原郡吉田村大幡一ノ四八一ノ一〇番地
今ヤ國家ニシテ擧國一致ノ總力ヲ擧ケテ戰ヒツヽアル秋ニ當リ國内ニ在テ軍需品ノ供給ニ任ズル者ハ即チ軍人ニ準ズベキモノアリトノ聖旨ニ基キ大正四年十一月十日勳八等ニ叙セラレ瑞寶章ヲ授與セラル

歳四十五　物品販賣業　鈴木友次郎
静岡縣榛原郡吉田村切倉地番五番地
本村ノ名譽職參事會員ニシテ村治ノ改善ニ盡力シ又村會議員ニ擧ケラレ數回ニ亘リ村治ノ改善ニ盡力シ尚ホ村内ノ模範農家ニシテ其ノ功績顯著ナルヲ以テ大正四年十一月十日勳八等ニ叙セラレ瑞寶章ヲ授與セラル

歳十五　林業　茶販賣　吉岡豊村
静岡縣榛原郡上川根村千頭一番地一百九番地
同地名望家ニシテ村會議員ニ擧ケラレ數回ニ亘リ村治ノ改善ニ盡力シ尚ホ村内ノ模範農家ニシテ其ノ功績顯著ナルヲ以テ大正四年十一月十日勳八等ニ叙セラレ瑞寶章ヲ授與セラル

歳　農業
静岡縣榛原郡
村ノ長老ニシテ
區會議員ヲ

歳三十七　農業　狩野助慶
静岡縣阿部郡玉川村落合千七百六十六番地三
專ラ村會議員ノ職ニ在リ村治ノ改善ニ盡力シ尚ホ村内ノ模範農家ニシテ其ノ功績顯著ナルヲ以テ大正四年十一月十日勳八等ニ叙セラレ瑞寶章ヲ授與セラル

静岡縣安倍郡
長田村
家
市川彌兵衛

歳四十　農業　紅林伊太郎
静岡縣榛原郡相良町大江一千八百九十番地
專ラ農業ニ從事シ尚ホ村内ノ模範農家ニシテ其ノ功績顯著ナルヲ以テ大正四年十一月十日勳八等ニ叙セラレ瑞寶章ヲ授與セラル

歳四十二　農業　塚本傳一
静岡縣榛原郡初倉村本郷一千九百九十二番地
專ラ農業ニ從事シ尚ホ村内ノ模範農家ニシテ其ノ功績顯著ナルヲ以テ大正四年十一月十日勳八等ニ叙セラレ瑞寶章ヲ授與セラル

歳六十四　農業　土屋松市
静岡縣榛原郡金谷町金谷一千一百八十五番地
專ラ農業ニ從事シ尚ホ村内ノ模範農家ニシテ其ノ功績顯著ナルヲ以テ大正四年十一月十日勳八等ニ叙セラレ瑞寶章ヲ授與セラル

歳　農業
静岡縣榛原郡
村ノ長老ニシテ
區會議員ヲ

…歳

…三歳
…番地

農　業　田形市太郎　五十九歳
靜岡縣安倍郡長田村用宗八百九十二番地
專心農業ニ從事組合代議員タリ

農　業　大石由次郎　五十八歳
靜岡縣安倍郡久能村安居十番地
產業組合幹事區長等ヲ勤メ專心農業ニ從事

農　業　杉村榮太郎　七十歳
靜岡縣安倍郡安東村北安東二番地
專心農業改良發達ノ爲盡瘁セラル

農　業　大橋由藏　六十二歳
靜岡縣安倍郡南藁科村吉津六四九ノ四
專心農事改良ニ盡力セラレ德望高シ

農　業　古谷鐵藏　五十二歳
靜岡縣安倍郡賤機村下三百一番地
專心農事ニ從事現ニ同村下區長タリ

農　業　村松榮太郎　四十一歳
靜岡縣安倍郡賤機村[illegible]一二五ノ一
戰役ノ功ニ依リ勳八等ニ叙セラル消防世話役タリ

農　業　田形萬藏　四十六歳
靜岡縣安倍郡長田村用宗九百三十二番地
專心農業ニ從事

農　業　石川平次郎　四十七歳
靜岡縣安倍郡久能村安居三十二番地
戰役ノ功ニ依リ勳八等ニ叙セラル第一回國勢調査員タリ

農　業　櫻井留吉　四十二歳
靜岡縣安倍郡千代田村八百十一番地
消防小頭ヲ勤メ專心農業ニ從事元步兵一等卒

農　業　尾崎利作　七十二歳
靜岡縣安倍郡清澤村千代田赤澤六十七番地
村會議員村長郡會議員茶業組合長木炭組合長トシテ信望厚シ

歳五十六　**郎次久口井**　業　農
地番三十四百六番門ヶ機織郡倍安縣岡靜
村會議員區組合村倍郡長村倍評議員ヨリ

歳五十六　**藏銀永松**　業　農
番四十四百九千一ノ牛付村機織郡倍安縣岡靜
村會議員區組合組橋村倍郡長村倍評議員ヨリ

歳四十三　**衛兵長田德**　證鑑瓦
地番四十六田藏村田長郡倍安縣岡靜
專心業農ニ務勤ノ日今ヨ及ア

歳九十五　**郎太市形田**　業　農
地番二十九百八宗用村村田長郡倍安縣岡靜
專心農業ニ從事代合組區ヨリ

歳三十三　**一誠野牧**　業　農
地番七十二百二千津吉村付科藥南郡倍安縣岡靜
長部支副二第會年青科藥宿

歳一十四　**雄喜視城見**　業　林
地番十三平中村内河大郡倍安縣岡靜
村會議員區組合組橋村倍郡長村倍評議員ヨリ
等上兵步軍驅元メ勤ヲ等頭小防消員
兵ヨリ

歳三十五　**藏郎次月望**　業　農
地番五十四百四十野平村内河大郡倍安縣岡靜
岡村平野區組長郡倍安縣岡靜
事從ニ業農心專

歳八十五　**郎次由石大**　業　農
地番十五安村能久郡倍安縣岡靜
產業組合斡事區長等勤ヲ業農心專ニ事從

歳十七　**郎太榮村杉**　業　農
地番二原安北村東安郡倍安縣岡靜
專心農業ノ地發良改殖ヲ

歳　業　農
靜岡縣安倍郡南
專心農業ニ良改事

歳四十六　**藏萬形田**　業　農
地番二十三百九宗用村田長郡倍安縣岡靜
專從ニ業農

歳　業　農
靜岡縣安倍郡久
戰役ノ功ニ依リ
勢員宣調ヨリ

歳六十四　農業　一繩月望
地番一千七百三十一山西村字芝郡富士富士郡静岡縣
西山區農會組長及評議トシテ
力盡ノ村ヲシ
セラレ温厚篤實ナリ

歳十四　鑑保命生代理業　井深弘
静岡縣
地番四十場市本村鳥加郡七富
本市場會年勘メ計ヲ會シ支部年會
監代議保命生
ル向ニ盛歴漸次
ノ

歳十七　農業　郎次健澤深
静岡縣
一ノ四七五保久沼町宮大郡七富士
區長十ケ年
勤五十代表
メラレ町内ノ
ナリ

歳四十五　農業　郎次治政山望
静岡縣
地番八十五百宮大町宮大郡七富士
ルヲ力
專心農ニ

郎次啓山岩
静岡縣
地番西十八百九村浦子田郡十富
ナリ名有ニ内村ヲシテ
温厚篤實ニシテ
性

歳五十五　業物繊　衛兵甚田羽
静岡縣
地番十六百一町宮大郡七富士
ヲシテ
ナリ
従事シ

歳十四　農業　作榮稻葉
静岡縣
二ノ三三五鉄下村野上郡七富士
力努ニ
今日ニ

歳四十六　雜貨商　作源出井
静岡縣
地番三十五出井上郡七富士
元郎
多勢功ニ
ナリ

歳五十五　酒販賣　吉與林小
静岡縣
二ノ五一一一町宮大郡七富士
米穀組合
勢少ナカラズ
ア

一九　田寺　商無職
静岡縣
地番三十六百二千一富大町宮大郡七富士
公平ヲ旨トシ
ヲ見ル
レ

歳七十三　**郎太友垣稻**　業　農
地番五十七本松村鳥加郡士富縣岡靜
郷在ヲ侍ノ農ルヲセ叙ニ等八勳ト依ニ功勳
ルヲセ力壹アシト員會人軍

歳九十五　**郎三勘澤深**　業　農
地番二十七百一町宮大郡士富縣岡靜
ルヲセ力壹ニ遠發歩送其レ事ニ從ニ業年多
ム勤ヲ長區

歳一十六　**彦喜多邊渡**　員社會
地番八十百一町宮大郡士富縣岡靜
事繊紡リ□生習錬械製住千京東東身出縣島群
ズラカナ少功其ゲ捧ヲ身一ニ榮

歳四十六　**一繪月望**　業　農
地番一十七百三千一山周村多芝郡士富縣岡靜
力壹瓜ノ村テシト員職及野農會組長區山西
リナ士ノ實篤厚溫レヤセ

歳十七　**郎次健澤深**　業　農
一ノ四七五久保村宮大郡士富縣岡靜
勤年五十代氏子民期一員議會年ケ年十長區
メラレヤ者労功ノ内町

歳一十五　**三貞邊渡**　業　農
地番五十四百千三法薄村法郡士富縣岡靜
勤ヲ等代總帝長伍代總子氏代總部代世會總農
メ村ニ壹力ヲ政ル多ン家

歳八十四　**作由奈飛**　業　農
一ノ七二一田新增村原吉元郡士富縣岡靜
勤ヲ等員查調業國代總會總農區員議會區
等ハ隊陣ノ役戰靈日吉勞功ノ内村

歳五十三　**三久崎花**　商銀納
地番二島味五村見加郡士富縣岡靜
青年備明銀合部支島味五圖
其長部メ三ケ年
他ヲ勤メラレ在郷軍人會ニ壹力ス

歳十四　**弘井深**　員社保生命保險代業
地番四場市木村島加郡士富縣岡靜
本市場青年團支部メ勤ヲ計會ニ盛歴漸次ノ向
代理店保險會生命メ勤ヲ

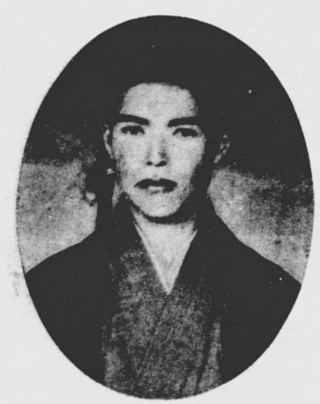

歳十四　**作榮葉稻**　業　農
二ノ三三五修下村野上郡士富縣岡靜
功ニシテ現ニ刻ニ業專ヲ農ヲ專勵奮苦辛レ
今日ニ區ル

歳二十四　西澤平要　農業
静岡縣小笠郡植地村東植地番五十五
シ高等小學校ヲ卒業レ青年團ニ入リ消防組ニ加盟

歳七十六　小松村吉　農業
静岡縣小笠郡南西村大字倉真寺地番三十四
ノ區長代理ヲ八年間勤續ノ傍ラ信望厚ク區
ノ總代ヲモ兼ネタリ

歳五十三　岩倉春吉　農業
静岡縣小笠郡南西村大字倉真寺地番
併合二一ノ六ノ五
同村會議員ニ當選シ爾來三期ニ亘リ
ダ等學頭小防消員區會率臺狐ノ興
ラル

歳六十六　佐野太作　農業
静岡縣加茂郡戸島村大字
地番十四
永年ノ長ヲ勤メ温厚ノ士トシテ村民
ノ信用ヲ受ク

歳一十五　映闢作　農業兼販賣員
静岡縣小笠郡南西村大字
地番十垣
日露戰役ノ勳功ニ依リ勳七等ニ叙セラレ
現ニ在郷軍人會平田組長ヲ勤ム

歳四十三　木鉛吉長　造林物業
静岡縣小笠郡南西村大字倉真寺
地番五十百五十千三
ナ少力壯メタノ内村ヲ勤メテ員役ノ
種々ノ役ヲ務メタリ

歳七十六　松村小吉　農業
静岡縣小笠郡南西村大字倉真寺地番三十四
ノ區ノ村會議員ヲ八年間勤續シ明治四十年
信望厚ク區長代理ヲモ兼ネタリ

歳六十三　原田辰藏　農業
静岡縣小笠郡南西村大字倉真寺地番一番
實業家ニシテ資性温厚篤實ニ在郷軍人會理事
會青年團ニ入リ消防組ニ加盟シ村會議員ニ
許ラレタリ

歳五十一　清水宗吉　飲食店
静岡縣小笠郡南西村大字倉真寺地番
飲食店ヲ經營シ傍ラ農業ニ從事ス

歳三十五　芝田作一郎　農業
静岡縣小笠郡南西村大字倉真寺地番
温厚實直性ニシテ專心農業ニ從事ス

歳二十三　藤武吉太　農業
静岡縣小笠郡南西村大字倉真寺地番
ヲ卒業ニ際シ青年會ニ入リ會員ノ親睦ニ努メ
村ノ興隆ニ意ヲ留メ村會議員ニ選ラル

歳十四　平作　堀赤　業　農
一ノ八三二二川平下村田平郡笠小縣岡靜
ルヲセ率壹ニ身改ノ事農心專意一

歳七十五　松芳　石大　業　農
靜岡縣小笠郡大淵村一三三〇七
ヲセ叙ニ等八勳リ□ニ功勤事從ニ業農心專
ル

歳五十三　平彌　口溝　業　農
靜岡縣小笠郡掛川町掛川百五十二番地
シ厚富德任就事幹會年青時同

歳二十四　平要　澤西　業　農
靜岡縣小笠郡東植村植東地五十五番地
シ高富德レヲ舉ニ員小組防消

歳五十三　吉春　倉岩　業　農
靜岡縣小笠郡掛川町三百五十六ノ二番地合併
ヲ等舉頭小防消員議會區率壹ノ興振村同
ウル

歳九十三　作兵合落　作　農
靜岡縣小笠郡潮之内百二十九百五十二番地
農村振興ノ爲ニ壹率セラル長會農ル防消小頭
等ニ舉ゲラル

歳二十四　作藤"玉"兒　業茶製
靜岡縣小笠郡掛川町百五十九千七百二十一番地
實性温厚篤實ニ業農ル專心ヲ

歳九十四　郎太由浦松　業　農
靜岡縣小笠郡西南村五明三十九番地
同村長興ノ爲ニ努力セラレ會員議會區
區長代理等ニ舉ゲラル

歳七十六　吉小松村　業　農
靜岡縣小笠郡西南村寺慕菩三十四番地
信望厚ク區勸獎年八ケ里代長區ノ爲ニ
壹率セラル

歳六十三　藏辰田原　業　農
靜岡縣小笠郡南鄕村杉谷格一番地
實性温厚篤實ニニ在鄕軍人會理事青年會
評議員等ニ舉ゲラル

歳三十五　農業　吉原田春
静岡縣小笠郡土方村十二千番地
專心農業ニ從事シ平常ヨリ農業ノ發展ニ盡力セラル

歳三十五　農業　鈴木善治郎
静岡縣小笠郡土方村平中ノ一番地
同村振興ノ爲メ盡力セラル

歳四十四　農業　惣田豊治郎
静岡縣小笠郡原谷村東二千五百四十五番地
同村農會副會長組長ニ等ヲ擧ゲ農事改良ニ盡力セラル

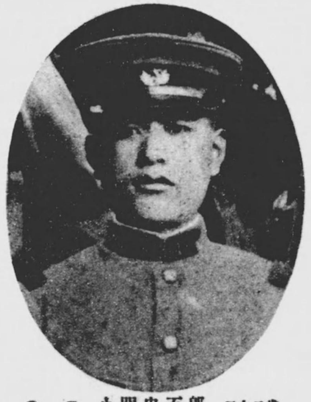

歳二十三　農業　小關忠五郎
静岡縣小笠郡池新田村大字合戸百四十六番地
同レ第一師團步兵第三聯隊ニ入營シ軍務ニ服シ現役ヲ終リ目下在郷軍人會副會長ノ職ニアリ

歳四十七　農業　田村左衛門平
静岡縣小笠郡原谷村字山崎六千三百五十番地
學ゲ現ニ村會議員ノ職ニアリ

歳六十　農業　坂本八平
静岡縣小笠郡池新田村大字合戸百四十番地
同村ノ振興ニ常ニ盡力セラル

歳五十　農作　山口栗平
静岡縣小笠郡土方村字北在家三千九百十番地
實業ノ發展ニ盡力セラル

歳五十六　農業　宮川猪平
静岡縣小笠郡池新田村字我貫場百六番地
實業學校ニ於テ農業ヲ教授シ又村會議員ニ當選シ在職十六年ニ及ビ其間副議長ノ職ニアリ

歳五十　農業　藤由太郎伊
静岡縣小笠郡上西郷村字山崎五千四十七番地
同村議會議員ニ數回當選シ又學務委員ニ數回當選シ現ニ其職ニアリ

歳五十四　農業　木入源作
静岡縣小笠郡原谷村字山崎五百三十四番地
同村消防組小頭ヲ勤ム

歳七十四　作藤藤齋　業農
靜岡縣小笠郡加茂村百八千七百番地ノ一
同村振興ニ努力シツヽアリ

歳八十四　六小野藤　業農
靜岡縣小笠郡土方村久保四百七十番地
勤功ニ依リ八等白色桐葉章下賜

歳七十四　作彩野沖　業農
靜岡縣小笠郡堀内町西方三千五百七十五番地
縣教員學校ニ入リ出身學校ハ府立農學校ニシテ
實篤厚温性資紗勤ニ社會紗製滑日會

歳三十五　吉春田原　業農
靜岡縣小笠郡倉真村千二百十番地
專心農業ニ從事シ常ニ篤厚温性資紗勤ニ社會紗製滑日會ノ幹事ヲ勤ム

歳四十四　郎治惣田豐　業農
靜岡縣小笠郡原谷村東ノ二百五十五番地
同村振興ニ努力シツヽアリ

歳十五　平安田柴　商物太
靜岡縣小笠郡横須賀町横須賀町六百八十三番地
同村振興ニ努力シツヽアリ

歳八十三　七庄塚高　業農
靜岡縣小笠郡土方村一谷百二十一番地
勤功ニ依リ八等白色桐葉章下賜

歳八十六　郎治末木鈴　業農
靜岡縣小笠郡佐束村中方千六百六十番地
長一期區會議員ニ當選シ爾來四期八年ノ間ニ亘リ
村會議長ノ重職ニ在リ現ニ副社長ノ職ニ在リ

歳三十五　郎治善木鈴　業農
靜岡縣小笠郡佐束村中方千六百六十一番地ノ一
同村振興ニ努力セル

歳二十三　郎五忠關小　業農
靜岡縣小笠郡山口村宮ノ脇ノ二百四十六番地
同村青年團副會長ニ當選シ爾來四年ノ間ニ亘リ
村ノ模範タリ

歳三十五　農業　**郎三壽室三**
地番十五百二野上村久岡佐郡田菅縣岡靜
代々農業ヲ以テ一家ノ資産ニ農良ニ歩進ノ為ニ努力ス

歳三十七　農業　**鈴木淺廣**
靜岡縣菅田郡岩田村寺谷新田六十六百二番地
組合ノ衛生委員ニ農會評議員ニ農會員ニ村會議長ニ區長ニ
ナナ名有ヲシト人トシテ

歳九十四　農業　**平武嶋齊**
靜岡縣菅田郡天龍村大字
地番三十五百天龍村大字
ン厚用信實篤良温ルラ相ヲ以テ家農篤々代

歳十七　農業　**七岩原金**
靜岡縣菅田郡御厨村神
地番三十三原神村
ス力ニ治村ロタテシニ家心勤事農

歳九十六　農業　**藏繁原金**
靜岡縣菅田郡御厨村神
地番六原神村
厚篤信ン力壹ニ治村ロタ心勤ニ事農々代

歳一十四　農業　**作郎治田荻**
靜岡縣菅田郡和田村各付千二百一番地
リタ事幹會年青團小防消

歳六十四　農業　**郎三萬本杉**　造製廣豆
靜岡縣菅田郡山香村大井
公設山香村消防組小頭三期勤務商實
ス昌

歳五十三　農業　**衛兵郎次木八**
靜岡縣菅田郡山香村大井
日露戰役及北清事變從軍叙勳八等山香村
組合勤勉力行信用厚ン
特

歳七十五　農業　**八彦村梶**
靜岡縣菅田郡熊町鉾四千二百十九番地
代々農業ニ從事シ

歳五十五　農業　**郎太德野茅**
靜岡縣菅田郡岩田村甸坂中七百八十四番地
大正九年度及大正十五年度區長ニ大正十四年
度國勢調査員

歳一十六　郎次瀧子榮　業農
地番一百郷之中村同富郡田菅縣岡靜
日清日露ノ戦ニ功ヲ叙勲ヲ八等ヲ多数
長区村同年ニアラ業農ノ

歳八十四　郎一棟木鈴　業営旅
地番八十二百二平蔭西村多阿上郡田菅縣岡靜
ス昌繁ニ目實商心熱ニ務業實篤眞温

歳九十四　吉鶏川老　業農
静岡縣田菅郡光明村
地番二十四
勲精ニ事農々代長組上町
ス

歳三十五　郎三壽室三　業農
地番十五百二野上村同久佐郡田菅縣岡靜
力努ニ歩進良ヲ産農シ實ニテ以ヲ業農々代
ス

歳九十四　平武嶋青　業農
地番十三百二十五百龍天村龍天郡　磨縣岡靜
シ厚用信實篤良温ル相ヲ以ヲ事農篤々代

歳三十三　郎邦藤伊　業農
地番九十百七澤長古多阿上郡田菅縣岡靜
青村古多阿上頭小部五第組防消村古多阿上
年會幹事役部支澤長會同

歳六十ゐ　郎太濱屋守　業農
静岡縣菅田郡久努村村松二千五百八十六ノ一
同村區長區組業茶長農會部長區區組長區
公ノ員委合組
ヲナ者力有内村ヤア二職

歳一十七　平武木鈴　業農
静岡縣菅田郡長野草崎村
地番六十五百六
ル至ニ日今シ勧精ニ事農々代

歳三十七　藏滋木鈴　業農
静岡縣菅田郡岩田村寺谷新田百六十八番地
區長村會議員農會評議員會議員會生衛
議ノ術弓員委生衛
人トシテ有名ヲナ

歳六十四　郎三萬本杉　業農
静岡縣菅田郡山菅村大井
公政山菅村消防組小頭三期勤務時日實商
業ニ
ス昌

農業　一保橋高　四十七歳
静岡縣管田郡袋井町高尾百八番地
元消防組頭ヲ勤メ長伍組頭ヲ経テ現在ニ至ル迄消防ノ為メ尽力ス

農業　小島仁三郎
静岡縣濱名郡可美村若林
村内ニテ信望厚ク推サレテ村役員タルコト数回

農業　大隅源平　六十歳
静岡縣管田郡下野部村下野部三百三十五番地
明治三十年ヨリ消防小頭ニ任ジ爾来勤続現今ニ至ル

農業　金田徳原　七十四歳
静岡縣管田郡上阿多古村西藤平百四十九番地
上阿多古消防組長ヲ経テ現今ニ至ル

農業　一久山鳥　四十歳
静岡縣管田郡長窪村草崎百九十五番地
カスガ青年団ノ創立ニ参加シ爾来勤続ノ傍ラ消防部員ニ選ミ多年区会議員ニ当選ス

米穀商　吉田長太　四十四歳
静岡縣管田郡二俣町千五百八十八ノ一番地
二俣町消防組小頭ニ任ジ爾来勤続現今ニ至ル

農業　平吉子衛　三十七歳
静岡縣管田郡三川村川會九百四十九番地
歴代消防小頭ニ任ジ三川村農會長ヲ経テ現今ニ至ル

農業　藤木鈴重　四十一歳
静岡縣管田郡三川村山田九六十三番地
寺院代務總社理事ヲ経テ現今ニ至ル

自轉車販賣業　杉本徳平　五十三歳
静岡縣管田郡田原村西崎九百四十三ノ二番地

林業　大石貞次郎　四十二歳
静岡縣管田郡龍山村大嶺千二百六十七番地
赤十字社特別社員青年會長静岡青年會々員静岡青年會英會員ニ推サレ爾来勤続ス
又獻貢ニ依リ自村村町本表ヲ等

作示津石
田橘町田橘郡田曾縣岡靜
動勉力勉ノ行ノ在ニ果結現ニ年役ヲ到ノ村内世ヲ

歳七十五　郎次秀木鈴　員請木土業
地番二十九百四町泉中郡田曾縣岡靜
内町ヲシトノ人ノ濃美格人頑小防消期二長長
ヌナフキ置ニ

歳五十五　藏紋澤大　員工大
五十九町船明村光郡田曾縣岡靜
長組町中區明船員農會區明船

歳七十四　一保橋高　業農
地番百八高町井袋郡田曾縣岡靜
元消防組顧河村組伍長ノ勤ヲ濃ジ町治ニ靈力ス

歳十六　平源隅大　業農
地番五十三部下野村下郡田曾縣岡靜
公設消防小頭ニ年二十間勤續

機　業　相會元長　三十六歳
地番二十二羽村橋田和郡名濱縣岡靜
愛知縣出專心身業ニ營經ニ業從ニ漸次殷盛ニ向フ

會社員　杉浦佐重　四十二歳
地番二ノ八七四三村郡名濱縣岡靜
村郡村消防部長及小頭

宮木庄吉　六十二歳
地番三十四松吳内村庄北郡名濱縣岡靜
吳松尋常高等小學校ニ約二十年奉職ノ
議員村會ニ選ノ
員信用組合常務理事トシテ盡力セラル

小島仁三郎
林若村美可郡名濱縣岡靜
村内ニテ信望厚ク推サレア役員タルコト數
回

農　業　子榮吉平　三十七歳
地番九十四百九會川村川三郡田曾縣岡靜
組代消防小頭ニ長ヲ川三村農會部長業調查
員查調勞國

歳四十五　染色業　**鄭三貞問江**
静岡縣濱名郡和地村和地千三百二十四番地
區長二年間勤メ國勢調査委員ヲ兼務シ別ニ特別税附加税ヲ納メ居レリ

歳六十六　農業　**石塚　清**
静岡縣濱名郡庄内村和田内千二百六十番地
小學校調査ニ依リ其功勞ニ對シ年々三十圓ヲ下ラサル金品ヲ授與セラレ且ツ家族八人ニ對シ等級ニ依リ勳章ヲ受ケタル事實アリ

歳六十三　農業　**松由崎宮**
静岡縣濱名郡八百九十八町見布字郡地番七十二番地
專心農業ニ從事シ其ノ良改發達ニ盡力セル事實ニ依リ小學校ノ元講堂ヲ修繕ス

歳四十二　農業　**次郎杉小**
静岡縣濱名郡北濱村横須賀字内ノ谷ニ在リ
農業ニ從事スル傍ラ村會議員ニ選ハレ中堅タリ

歳四十　農業　**吉勇州無**
静岡縣濱名郡北濱東漁港ノ東南ニ在リ
漁業ニ從事シ村會議員ニ選ハレ且ツ赤十字社員ノ信用セラルル事實アリ

歳一十五　機業　**吉龍木鈴**
静岡縣濱名郡和田村字瀬ヶ谷百五十四番地
一意專心業務ニ從事シ漸次隆盛ノ方向ニ在リ

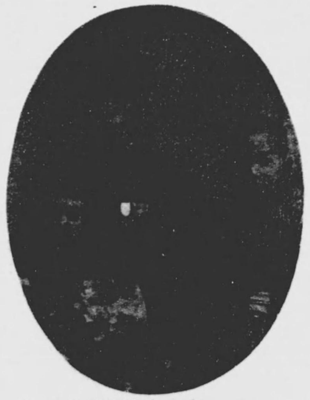

歳四十八　銀行員　**野三喜寄郎**
静岡縣濱名郡馬込村京篠
勤功ニ依リ等八ニ叙セラル

歳七十四　貴金屬品商業　**藏林倉名**
静岡縣濱名郡蒜坂町千九百七十番地
消防部長ニ在リ人ノ世話ヤ金錢ノ融通ヲ爲ス少カラズ

歳八十一　農業　**松本又一郎**
静岡縣濱名郡蒲原字新屋町千三百二十三番地
村内ノ長老トシテ崇メラレ當時壯年會ノ會長ニ推サレ且ツ村會議員ニ選ハレ其他ノ名譽職ヲ勤メタル事實アリ

歳一十五　農業　**平茂合河**
静岡縣濱名郡中瀬中村字中瀬千九百二十二番地
一意農業ニ從事シ漸次其改良發達ニ盡力セル事實アリ

歳三十五　**犬塚與四郎**　業　農
静岡縣濱名郡上村上長石村二千七百十三番地ノ一
力農ノ村レヤウ等代徳徒理代總于氏社
少ナカラズ

歳四十七　**藤齋太榮郎**　業　農
静岡縣濱名郡向村協内百九十番地
ルヲセ飯ニ等八動リ依ニ功動

歳五十五　**平安杉小**
静岡縣濱名郡雄踏村高地
ノ動ア等員會會譽名會年青長部支部組織社支部組織區長
ラレ東冨人ナリ

歳四十五　**郎三貞間江**　業色染
静岡縣濱名郡和地村和田百二千三十四番地
加附稅別特員委調查勞國ノ動間年二長區
格調查委員ヨリ

歳六十三　**松由鯖宮**　業　農
静岡縣濱名郡見布字町八千九百十七番地
ルヲセ力進ニ連發良改ノ其事從ニ業農心專
元消小防頭

歳四十五　**茂惠權木鈴**　業　農
静岡縣濱名郡芳川村下中島番地ノ一
リアル用信ノ隣近テシニ厚温メ動ノ代總于氏

歳四十一　**平與原柳**　業　農
静岡縣濱名郡志村久呂神社地番三二四一
長部防防員議會區級七功等八動リ依ニ功動
在署軍人會副會長ヲ務メラル

歳四十五　**吉島田森**　業　農
静岡縣濱名郡石上原村四百十三番地
ヲ彰表リ□長部リ依ニ功ノ續勤年五十長區
ル

歳六十六　**清　塚石**　業　農
静岡縣濱名郡南庄内村和田百二千六十三番地
小學校調查委員ヨリ等ケ年五十三功ニ依リ績業其
品念紀リ
ナリ家冨人個數コトルタ受ヲ等狀賞

歳四十八　**郎三喜寄野**　員行銀
静岡縣濱名郡篠原村馬郡
ルヲセ飯ニ等八動リ依ニ功動

歳五十五　農業　**歳玉月望**
地番五十二百五方天向町淵智郡静岡縣
ヶ原用信ノ内町メ勤ヲ事幹社總報順温性

歳五十五　漁撈　**吉萬岡寺**
ーメ地番七百二島鯛津焼町熊郡志太縣岡静
ラメ部ヲ倶員ニ面方多シ力意ニ長管ニ撈ル

歳七十四　農業　**吉惣本松**
地番一十八百松小村口野小郡名濱縣岡静
動功ニ依ニ等八勤リ依ニ功勤
為世合組料肥ルフセ叙ニ等八勤リ依ニ功勤
人トシ意サル

洋品商　歳五十五　**平儀部服**
地番九十七千二町坂森郡名濱縣岡静
ク向ニ盛歴大頼事従ニ業借學篤

農業　歳四十七　**郎次仲茂加**
地番四百二千八見布字郡名濱縣岡静
専心農ニ力ニ地發歩進其事従ニ意サル

農業　歳四十九　**一喜地宮**
地番九百二野由村口野小郡名濱縣岡静
ンヲ員役防消ルフセ叙ニ等八勤リ依ニ功勤
ヲ屋力ス

農業　歳十六　**作次上尾**
静岡縣濱名郡智熊切村寺藏長十二寺
勤功ニ依ニ等八勤リ依ニ功勤
會長ヲ勤メ村内ノ用信ヲア

調員　歳四十一　**欠平彌口澤**
静岡縣濱名郡智熊切村寺藏長十二寺
村内メ勤ヲ員役樂部俱村員役發歩進
有力者ナリ

農業　歳七十六　**作寸本山**
静岡縣濱名郡智一部宮東村木一倉三十七番
勤七等村長二期收入後一期二長村員
會議員ヲ期現信用組合長役報總社

農業　歳五十六　**恵香野小**
地番十四百二鯰ヶ四村志積郡名濱縣岡静
ンヲ員議會付現期二長代理長四期二長役郡防消
ヲ村ノ為意力セラル

歳九十三　甫橋石業農
静岡縣周智郡宮一西村平津米倉七番地
ノ内村メ勤ヲ等幹區年青長伍防消計々會農
中區ヒセ力盛ヲシト

歳五十四　務内山造製子菓業
静岡縣周智郡犬一ノ一二八九町居犬郡
同ニヒ並内町メ勤ヲ員議評合組工商町居犬
ヲ用信ニ関者業

歳九十四　平新栗小業農
静岡縣周智郡字川村字一三〇三刈
信用組合幹事村會議員區員議市防組部五郎長
ヲ〆織置ノ内村レヲメ勤ヲ

歳五十　月望玉業農
静岡縣周智郡森町向天方五百二十五番地
シ厚用信ノ内町メ勤ヲ事幹社總報順温性

歳六十五　郎太繁野木業農
静岡縣志太郡西益津村平島二千三百一二十一番地
メリ員場揚會農元役組

歳十六　郎太幸江堀業色染
静岡縣志太郡太益津村平島二千七百二十二番地
事従ニ業色染心專

助之林田吉
静岡縣志太郡高海新村
性温厚寫實ニ信篤經淺ヲシテ
セヲル

歳十五　吉萬岡寺業漁
静岡縣志太郡焼津町鰹島二百七十番地ノ一
漁揚ニ發ニ量力多ノ面方ヲ〆ヲ眞ニ價ヲ
ル

歳七十四　吉惣本松業農
静岡縣濱名郡小村口野小村松二百八十一番地
組合世料肥ヲル〆ヒ飯ニ等八勤リ依ニ功勤
人トシ重ナル

歳十六　作次上尾業農
静岡縣周智郡切村長磯寺一番地
農區代總子氏代長區等八勤ニ依ニ功勤
會長ヲ勤メ村内ノ信用アリ

歳八十五　農業　**町太長郎**
静岡縣志太郡藤枝町千日町四丁目七十百十番地ノ二
夙ニ農業ノ發達ニ盡力シ區長タリ

歳五十三　農作製業　**藏健中竹**
静岡縣志太郡島田町三一ノ〇四一番地ノ二
國立關ニ日々勞力ス

歳五十五　農業　**吉香村外**
静岡縣志太郡高洲村大字大井ノ一七三六ノ二
現ニ村會議員ニシテ常ニ農事ノ改良ニ盡シ村中ノ紛議ニ當リ公平ノ裁決ヲ與ヘ村民ノ信望厚シ

歳五十五　**松鹿谷關**
静岡縣志太郡藤枝町大字瀬戸ノ谷字焼津口千四百三十七番地ノ一
前ニ警察署ニ勤務シ明治三十年ヨリ約十三年間勤續セルヲ以テ退職ス

歳六十一　農業　**藏代三本杉**
静岡縣志太郡高洲村大字瀬戸ノ谷字山ノ下百七十六番地
現ニ村會議員ニシテ常ニ村長ノ輔佐ニ當リ村政ノ發展ニ盡力ス

歳六十　物品販賣業　**吉新山丸**
静岡縣志太郡藤枝町大字瀬戸ノ谷字山ノ下百七十九番地
現ニ村會議員ニシテ常ニ村長ノ輔佐ニ當リ村政ノ發展ニ盡力ス

歳四十四　農業　**郎太新山片**
静岡縣志太郡藤枝町大字瀬戸谷字山ノ下千四百三十八番地
現ニ村會議員ニシテ常ニ村長ノ輔佐ニ當リ村政ノ發展ニ盡力ス

歳二十五　商穀米業　**郎太松木鈴**
静岡縣志太郡島田町大字瀬戸谷字山ノ下千四百三十九番地
日露戰役ニ於テハ第七師團ニ屬シ八月ノ長キニ亘リ奉天ノ會戰ニ參加シ功ニ依リ勳八等ニ叙セラレ金鵄勳章ヲ授與セラル

歳三十六　農業　**吉才達安**
静岡縣志太郡藤枝町大字瀬戸谷字山ノ下千四百三十六番地
現ニ村會議員ニシテ常ニ村長ノ輔佐ニ當リ村政ノ發展ニ盡力ス

歳三十三　農業　**郎一彌結橋**
静岡縣志太郡藤枝町大字瀬戸谷字山ノ下千四百三十六番地
現ニ村會議員ニシテ常ニ村長ノ輔佐ニ當リ村政ノ發展ニ盡力ス

歳八十三　朗芳木鈴　魚類蒲鉾販賣業
靜岡縣志太郡島田町三十ノ八
至ニ日今力勞心專職在テシトス長組人軍郷在ル

歳六十三　郎太猪藤齋　建具製造師匠業
靜岡縣志太郡岡部町縣三十四番地
副會長同會會計ニ現リ圖ヲ違發ノ業斯心專
支部長タリ

歳五十七　郎五政原荻　農業
靜岡縣志太郡岡部町
地番六十二百二
ルヲ力盡ニ防消テシニ老
岡町長

歳八十五　郎太長町　農業
靜岡縣志太郡藤枝町
地番八十四百七十四番
タリ長區力盡ニ發業ノ農ニ民

五　梅條吉
地番六十二百五町島田郡太縣岡靜
タリ家開奮又テシニ實篤厚溫生賞ハ氏

歳九十三　助之藏原桑　農業
靜岡縣志太郡廣幡村
地番七十三百二千一
頭小防消ルヲセ叙ニ等七勳リ依ニ功ノ役戰
在郷軍人分會長タリ

歳十四　吉藤野中　賣販物織
靜岡縣志太郡藤枝町
四ノ番地二十三北
ス事從ニ業現後續勳團年一十員教校學小

歳五十三　蔵健中竹　作製氣電業
靜岡縣志太郡島田町
一ノ四〇一三四
ル至ニ日今力勞國奮立獨

歳七十五　吉音村外　農業
靜岡縣志太郡高洲村
二ノ三六ノ七一
タリ區中ノ村岡事後ニ鄕農心專

歳五十五　松鹿谷闕
地番一ノ四十三百七
ルヲセ續勳間年三十約ニ署察警ニ前

吉實庵宗
愛知縣名古屋市東區下瓦屋町杉山

寶　實庵宗　四十八歳
愛知縣名古屋市東區千種町元古井四十七百九十四番地
大正三年三月ヨリ今日ニ至ル迄實業ヲ經營シ本立開良ク萬事信用ヲ厚ウシテ同業者ニ信用實ヲ

杉井佐一郎　四十歳　織物業
靜岡縣志太郡青島村青木百四十二ノ一番地
信用ヲ厚クシテ同業者ニ近隣ヲシテ知ラル又内ノ町内ニ

石代吉郎　六十四歳　建具製造業
靜岡縣志太郡青島村青木百四十八百十番地
永年專ラ製品ノ製造ニ從事シテ以テ知ラル
代々子孫ニ傳ヘ益々信用ヲ厚クシ村社氏子總

鈴木鶴吉　四十三歳　旅館業
靜岡縣志太郡青島村青木百四十二番地
在郷軍人會靜岡縣志太郡青島村青木百四十二番地
等ノ役員ヲ勤メ

平岡國高　六十一歳　會社員
靜岡縣志太郡青島村青木百九十七番地
島田合同運送株式會社員トシテ實業界ニ活躍シ

掛江番太郎
愛知縣名古屋市東區赤村町杉山百八十二番地

浅見力吉　三十九歳　製造業
愛知縣名古屋市東區赤塚町千種町百九十番地
ノ力努ヲ以テ業務ニ從事シ益々發展ノ基礎ヲ固メ
ル

牛田久助　五十歳　染色業
愛知縣名古屋市東區下杉山町一丁目一番地
明治十一年創業以來今日ニ至ル迄常ニ顧客ノ便宜ヲ圖リ
ナガラ盛衰ノ跡ヲ顧ミテ益々奮勵努力ノ結果

愛知縣

市久越村　三十八歳　足袋
愛知縣名古屋市東區赤塚町藤成通二丁目六番地
ノ大盛ヲ見ルニ至ル迄ハ實ニ今日ノ如キ努力ト

織物問屋　森　勘次郎　五十六歳
愛知縣名古屋市東區西新町一丁目二十二番地
三輪商店代表者石原染工會社取締役知事及
市長ヨリ表彰セラル金銀盃ヲ受ク

伊藤牧太郎
愛知縣名古屋市東區大曾根町一九五ノ四五

横井清三郎
愛知縣名古屋市東區朝日町

宗　廣　實吉
愛知縣名古屋市東區下堅杉町

加藤　金二
愛知縣名古屋市南區熱田新田一ノ割三四六

上川　直一
愛知縣名古屋市東區南外堀町八ノ七番地

賣藥業　吉田　信吉　五十一歳
愛知縣名古屋市東區中市場一丁目十八番地
獨立自營奮鬪努力今日ノ隆盛ヲ見ル

賣　商　永田金次郎　四十八歳
愛知縣名古屋市東區千種町元古井百四十七
大正三年獨立本業ヲ經營今日ニ至ル温良篤
實同業者間ニ信用厚シ

藁細工業　杉井佐一郎　四十歳
靜岡縣志太郡青島町青木四百二ノ一番地
藁細工業者トシテ近隣ニ知ラシ又町内ノ信
用モ厚シ

桶類製造
靜岡縣志
永年斯業
ラル村

掛江番太郎
愛知縣名古屋市東區杉村町八十二番地

曇製造業
愛知縣名
祖先ヨリ
結果益々

歳十五　郎次梅津今　請負業
愛知縣名古屋市南區熱田町江富九六五
多年本業ノ發展ニ盡瘁シ大正三年四月勳六等ニ叙セラレ
同年十一月藍綬褒章ヲ受ク

歳一十四　門工左作井淺　業營運
愛知縣名古屋市南區漢町四丁目十二番地
負擔仲仕ヲ以テ組織シ明治三十年頃ヨリ青年會ヲ起シ軍人ニ準ジ規律嚴肅ニ
消防ニ從事シ其ノ後大正二年ニ至リ小原村ニ於テ消防組ヲ組織シ
同村ノ消防ニ從事シ大正四年ニ至リ更ニ小原村ノ消防組ヲ改メ
小原村消防組ト稱シ現ニ其ノ組長ノ職ニ在リ

歳四十七　郎三幸鱒川　商貨雜
愛知縣名古屋市南區瑞穂通四丁目九番地
多年本業ニ從事シ大正七年ヨリ町會議員ニ選擧セラレ
現ニ其ノ職ニ在リ

歳十五　郎次辰倉米　商貨雜
愛知縣名古屋市南區瑞穂通二丁目十七番地
多年本業ニ從事シ勞力ヲ惜マズ勤勉ヲ以テ常ニ部下ヲ指導シ
大正五年ニ至リ名古屋市南區東部組合ノ副組長ニ選擧セラレ
現ニ其ノ職ニ在リ

歳三十七　門工左文桑
愛知縣名古屋市南區熱田町大字大瀬古字下大瀬古
同地ノ自治ノ發展ニ盡力シ殊ニ大正六年ニ於ケル町會議員選擧ニ
當選シ現ニ其ノ職ニ在リ

歳六十五　郎次竹美佐字　建築請負業
愛知縣名古屋市伊勢山町百三十番地
明治三十二年ニ日今開始シ大正六年ニ至ル迄ノ間名古屋市南區
代官町ニ於テ其ノ業務ニ從事シ現ニ其ノ職ニ在リ

歳八十六　郎次銀野佐　農業
愛知縣名古屋市南區熱田町字東新屋敷四番地
代々篤農家トシテ知ラレ町總代理組合長ノ職ニ在リ
大正六年ニ至リ名古屋市南區東部組合生產組合ヲ組織シ
其ノ組長ニ選擧セラレ現ニ其ノ職ニ在リ

歳十四　郎十權井龜　農業
愛知縣名古屋市南區熱田町字南新屋敷五番地
代々篤農家トシテ知ラレ大正六年ニ至リ名古屋市南區東部組合
ノ產業組合ヲ組織シ其ノ組長ニ選擧セラレ現ニ其ノ職ニ在リ

歳一十五　郎三茂野水　仲仕請負業
愛知縣名古屋市南區熱田町字大瀬古字下大瀬古
地番五番地ニ住居シ明治三十四年大阪商船會社ノ仲仕請負業ヲ
開始シ以テ今日ニ至ル迄仁俠ノ名ヲ知ラレ現ニ其ノ職ニ在リ

歳八十三　郎三秋田前　土木建築請負業
愛知縣名古屋市南區東漢町百二番地ニ住居シ明治三十年頃ヨリ
大正ノ今日ニ至ル迄ノ間常ニ多年ノ勞力ヲ惜マズ殊ニ大正六年
ヨリ來タル大用水ノ開鑿工事ニ從事シ現ニ其ノ職ニ在リ

歳五十四　吉代千村中　業鉱運
愛知縣
田横耳勢區南市屋古名縣知愛
本年三正大セルヤ盛ノ日今力努團當ン鄉ニ
リセ來ヲ大盛ノ日今力努團當ン鄉ニ
業

歳六十三　郎治木鈴　業冶鍛
愛知縣
地番六十五田櫻區南市屋古名縣知愛
大正九年獨立開業以來勤勉努力ノ結果ハ
リナ大用信ルナトル盛隆ニ日今シ

歳九十四　郎太銀出小　業物染
愛知縣
地番二十二間淺町線呼區南市屋古名縣知愛
明治四十四年獨力開店勤勞努力ノ今日ニ至ル
スヲ續勤ヲ代幾町

歳十五　郎次梅津今　員積運
葉
愛知縣
五六六町江富田熱區南市屋古名縣知愛
リナ大盛ノ日今ニ勞努ノ業本年多
スヲヲ置ニ關業鄉同

歳四十七　郎三幸崎川　商貨雜
愛知縣
戸四十九百四町田熱區南市屋古名縣知愛
七ヲ大盛ノ日今行リ勤勉事從ニ業本年多
員議評會事幹合組生衛代町慰町リ

歳　商貨雜　来
愛知縣
多年同業ニ從
ナス開業組

吉岩島川
地番八七百町島白日熱區南市屋古名縣知愛

歳八十五　郎次兼頭鬼　業物染
愛知縣
町新島中區南市屋古名縣知愛
明治三十六ナ大盛後業努力ノ結果獨立開業
リ有ヲ信當ア任シト長合組副合組業同

歳七十六　郎太芳出森　業滑回
愛知縣
地番三町内田熱區南市屋古名縣知愛
ル至ニ日今ヲ開ナ業本年一十四明治東元官
スナヲキ置ニ關者業同人ノ力努團當

歳一四　門工左作井淺　業送運
愛知縣
通番二十目丁四町濱區南市屋古名縣知愛
消防小頭在郷年及青人會ノ軍ン
員議仲任長班部
業組送運長合組

歳八十六　郎次銀野佐　農　業
愛知縣
東通室氷字町田番熱區南市屋古名縣知愛
代々篤農家トシテ知ラル町慰代衛生組
理合
ス献貢ニ治町シ續勤ヲ員議會町事

農　業
愛知縣
代々篤農家
改良發進ニ

木形商 溝口國吉 三十七歲
愛知縣名古屋市中區葉場町八番地
岐阜縣出身明治四十二年獨立開業ス學務委員衛生組合幹事トシテ町治ニ貢献ス

加藤信一
愛知縣名古屋市中區大井町五十一番地

鈴木政吉
愛知縣名古屋市東區田代町池上四十一番地

加藤秀一
愛知縣南區熱田旗屋町百四十五番地

加藤金二 四十八歲
愛知縣名古屋市南區熱田新田一ノ割三四六

大島鎌太郎
愛知縣名古屋市南區野立明字嵐地末二千九五

青物商 福島松次郎 四十六歲
愛知縣名古屋市中區大井町三十二番地
多年本業ニ從事シ勤勉努力業ニ日ニ隆盛ナリ同業組合評議員及會計ヲ勤務ス

農業 加藤仙之助 五十二歲
愛知縣名古屋市中區北一色大南七十九番地
代々篤農家トシテ知ラル溫厚篤實業務ニ勤勉ナリ信用大ナリ

菓子製造業 加藤甚吉 五十三歲
愛知縣名古屋市南區熱田傳馬町六丁目十二
岐阜縣出身獨力開業以來多年本業ニ精勤今日ノ盛大ヲ來セリ信用厚シ

會社員 志岐豐次郎 五十四歲
愛知縣名古屋市南區東築地五號地二十八番地
豐國セメント株式會社ニ員勤勉實實社內ノ信望厚シ

農　業　余語辰次郎　五十九
愛知縣名古屋市中區古渡町字清須區廣路番地
日清日露戰役ニ功ノ等級ヲ以テ勳八等白色桐葉章ヲ授ケラル

商物糧　小本岡二郎　五十六
愛知縣名古屋市中區門前町三丁目十番地
愛知縣出身ニシテ明治三十六年本縣ニ於テ今日迄開ヲ業トシ專ラ米穀ノ賣買ニ從事スル傍ラ信用組合ノ設立ニ盡瘁シ實ニ其ノ功績顯著ナリ

銀行業　一柳清一　三十六
愛知縣名古屋市中區流町十三番地
大正三年日本車輛會社ヲ辭シ獨力努力ヲ以テ本業ヲ經營シ今ヤ其ノ基礎鞏固ニシテ益々發展ノ途ニ向ヘリ

木材商　吉國口溝　三十七
愛知縣名古屋市中區堀詰町二番地
岐阜縣出身明治四十二年獨立開業ス
委任學ヲ以テ町ヲシテ町會議員ニ當選セシメ又町ノ助役ニ推サレ其ノ職ニ在ルヤ能ク町政ノ改善ニ努メ町民ノ信望ヲ一身ニ集メタリ

寺澤金重
愛知縣名古屋市中區佳屋町吉ノ二番地七

吉原知竹
愛知縣名古屋市中區西日置町字南五百三十三

淺井政吉
愛知縣名古屋市中區南仲町日置町四區十九番地五

加藤信一
愛知縣名古屋市中區大井町大區十五番地一

吉政木鈴
愛知縣名古屋市東區代官町田代池上町一丁目十四番地一

青物商　松島福次郎　四十六
愛知縣名古屋市中區大井町三丁目二十番地二
多年本業ニ從事シ勤勉努力日ニ隆盛ヲ致ス
夙ニ農業ノ改善ニ意ヲ用ヒ農會及農事組合ノ役員ニ選ハレ勉メテ其ノ職務ヲ盡スヤ其ノ功績顯著ナリ

四十一歳
地
合衛生會

メリヤス
商　藤井友吉　六十九歳
愛知縣名古屋市中區下茶屋町四十三番地
多年本業ヲ經營シ同業者間ニ重キヲナス莫大小同業組合理事ヲ勤續ス

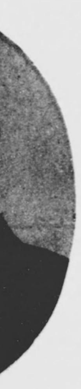

六十六歳
客逐年增加

雜貨商　竹内恒治　五十二歳
愛知縣豐橋市紺屋町三番地
溫厚篤實ノ士教育ニ熱心家新川學校後援會理事トシテ盡瘁又衛生組合幹事タリ

酒井房次郎
愛知縣名古屋市中區鐵砲町二ノ六番地

辻本紋三郎
愛知縣名古屋市中區西川端町六ノ八番地

小川鹿次郎
愛知縣名古屋市中區古鄕町二十七番地

伊藤豐次郎
愛知縣名古屋市中區御器品町吹上二十四番地

刺繡業　林庄太郎　六十歳
愛知縣名古屋市中區梅川町四十四番地
刺繡ニ非凡ノ手繩ヲ有シ業務益々隆盛ヲ見ル衛生組長タリ

久米義亟　四十五歳
愛知縣名古屋市中區向田町八番地
日本養蛙協會評議員名古屋麻袋商組合評議員

恒川秀吉
愛知縣名古屋市中區日出町

粕川末吉
愛知縣名古屋市中區仲ノ町三丁目

吉藤野松
愛知縣名古屋市鳥字町口區

瀧本秀吉 三十三歳 雜貨商
愛知縣名古屋市千屋町大字田代百六十七番地

鎌九郎藤武 四十一歳 商業
愛知縣名古屋市中區小川町五十番地
會生命聯合部東京ニ在リテハ拜命シテ社員ノ代表者トシテ調査會ニ出席シ目下理事ノ一人タリ

吉井友藤 六十九歳 メリヤス商
愛知縣名古屋市中區下茶屋町四十二番地
多年本業ニ從事シ傍ラ組合ノ爲メニ盡力スル事茲ニ年アリ

酒井房次郎
愛知縣名古屋市中區鐵砲町ノ二ノ六番地

愛知縣名古屋

一和山横 三十三歳 ドライクリーニング
愛知縣名古屋市中區八町九十三番地
軍隊在營中大ニ勉強スル處アリ目下ノ活計ハ自ラ長トシテ青年會ノ事務ニ盡力シ又青年會員ノ遊泳會ヲ計畫シタリ

山本武彦 四十六歳 白米業
愛知縣豐橋市新東新町八丁目百三十八番地
信望アツキ氏ニシテ小頭ヲ代表者トシテ消防組合ニ入リ又町内評議員ニ當選シ目下其職ニアリ

加藤檜太郎 六十六歳 働道具商
愛知縣名古屋市指笠町二十二番地
温厚篤實ノ士ニシテ常ニ生ビタル趣味ヲ以テ顧客ノ歓心ヲ買ヒ目下益々繁昌ス

竹内恒治 五十二歳 雜貨商
愛知縣豐橋市紺屋町二番地
温厚篤實ノ士ニシテ常ニ新學校ノ教育ニ熱心ニ從事シ傍ラ組合ノ爲メ又ハ青年ノ爲メ盡力シ目下理事トシテ重要ナル地位ニアリ

林庄太郎 六十六歳 剃刀繕業
愛知縣名古屋市中區梅川町西十四番地
剃刀ノ繕ニ非凡ノ手腕ヲ有シ業務益々隆盛ニ赴キツヽアリ又組合ノ爲メニ盡力シタリ

愛知縣名古屋
日本製針
員

理髪業　藤下山市　四十八歳
愛知縣豊橋市東田町五反畑二ノ二ノ十一番地
日露戦役ノ際ハ第八師団ニ従軍シ旅順ノ攻撃ニ参加シ其後病ヲ得テ帰還シ現ニ理髪業ヲ営ム傍ラ組合副長トシテ組合ノ為メ尽力スル所アリ

農業　小笠原源八　三百八人　四十九歳
愛知縣豊橋市瓦町字通リ二丁目百八番地
日露戦役ノ際ハ第十二師団ニ属シ出征シ勇敢ニ奮闘シ数回ノ戦闘ニ参加シ其後病ヲ得テ帰還シ現ニ牛乳搾取販売業ヲ営ム傍ラ町内会長トシテ町内ノ為メ尽力スル所アリ

業雑貨　岡田喜一郎　四十五歳
愛知縣豊橋市東田町四十二番地
日露戦役ノ際ハ第十五師団ニ属シ出征シ勇敢ニ奮闘シ数回ノ戦闘ニ参加シ其後病ヲ得テ帰還シ現ニ雑貨業ヲ営ム傍ラ町内会長トシテ町内ノ為メ尽力スル所アリ

建具製造業　千之合落　四十九歳
愛知縣豊橋市松葉町三百八十八番地
日露戦役ノ際ハ第四師団ニ属シ出征シ勇敢ニ奮闘シ数回ノ戦闘ニ参加シ其後病ヲ得テ帰還シ現ニ建具製造業ヲ営ム傍ラ町内会長トシテ町内ノ為メ尽力スル所アリ

土木建築業　八木太四郎　四十九歳
愛知縣豊橋市花田町字北川原百六十九番地
日露戦役ノ際ハ第十師団ニ属シ出征シ勇敢ニ奮闘シ数回ノ戦闘ニ参加シ其後病ヲ得テ帰還シ現ニ土木建築業ヲ営ム傍ラ町内会長トシテ町内ノ為メ尽力スル所アリ

加藤竹次郎
愛知縣豊橋市坂下町上野
日露戦役ノ際ハ第十師団ニ属シ出征シ勇敢ニ奮闘シ数回ノ戦闘ニ参加シ其後病ヲ得テ帰還シ現ニ豊橋市坂下町上野ニ於テ厚生ニ尽力スル所アリ

農業　大田米次郎　五十一歳
愛知縣豊橋市魚町百八番地
日露戦役ノ際ハ第八師団ニ属シ出征シ勇敢ニ奮闘シ数回ノ戦闘ニ参加シ其後病ヲ得テ帰還シ現ニ豊橋市魚町百八番地ニ於テ青果業ヲ営ム傍ラ町内会長トシテ町内ノ為メ尽力スル所アリ

農業　鳥居茂吉　五十歳
愛知縣豊橋市瓦町六番地
日露戦役ノ際ハ第十五師団ニ属シ出征シ勇敢ニ奮闘シ数回ノ戦闘ニ参加シ其後病ヲ得テ帰還シ現ニ農業ヲ営ム傍ラ町内会長トシテ町内ノ為メ尽力スル所アリ

瓦商　木和田兼藏　五十六歳
愛知縣豊橋市西八町八十四番地
日露戦役ノ際ハ第八師団ニ属シ出征シ勇敢ニ奮闘シ数回ノ戦闘ニ参加シ其後病ヲ得テ帰還シ現ニ瓦商ヲ営ム傍ラ町内会長トシテ町内ノ為メ尽力スル所アリ

物品販売業　黒野又次郎　五十五歳
愛知縣豊橋市花田松一五ノ一番地
日露戦役ノ際ハ第十師団ニ属シ出征シ勇敢ニ奮闘シ数回ノ戦闘ニ参加シ其後病ヲ得テ帰還シ現ニ物品販売業ヲ営ム傍ラ町内会長トシテ町内ノ為メ尽力スル所アリ

製材業 野崎政吉 四十六歳
愛知縣豊橋市曲尺手町九十番地
奮闘努力家ニシテ經營規模逐年擴大信用益
々加ハル消防組合ノ役員タリ

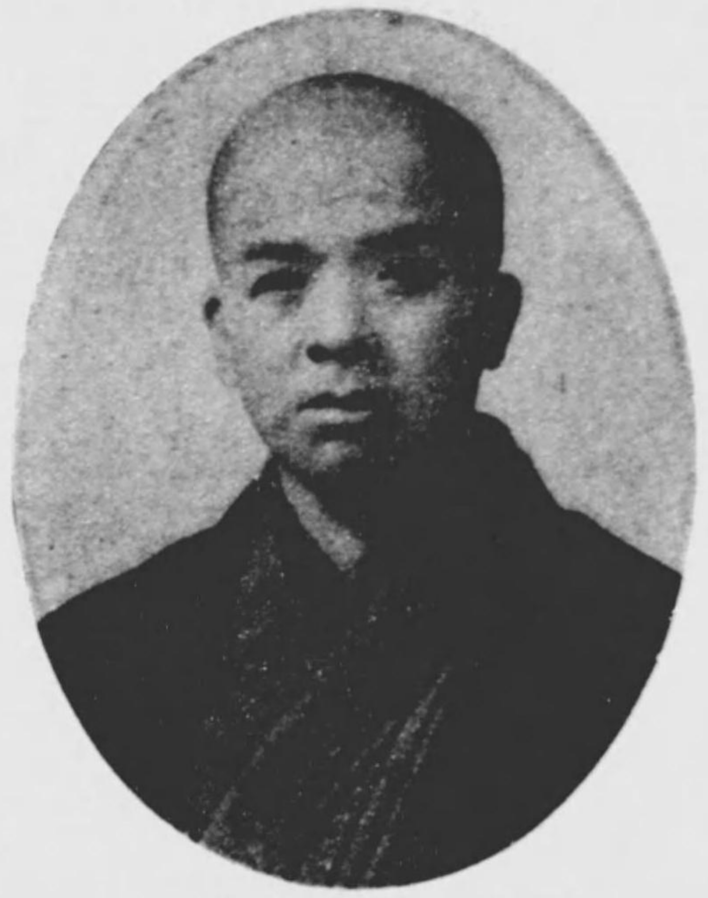

餅製造 仲井唯一 四十五歳
愛知縣豊橋市花田町西宿七十五番地
穩健着實ヲ以テ主義トス經營モ亦其方針ノ
下ニ逐年繁榮ニ赴ク

建具商 伊藤直吉 四十歳
愛知縣豊橋市曲尺町三十二番地
同業者間ニ信用厚ク建具組合評議員審査員
ニ推サレ又町内組長評議員トシテ盡瘁

理髪業 山下藤市 四十八歳
愛知縣豊橋市東田町五反畑二ノ二十一番地
日露ノ戰役ノ功ニヨリ勲八等拜受理髪副組合
長在郷軍人相談役トシテ盡力ス

牛乳搾取販賣業 小笠原八百三 四十九歳
愛知縣豊橋市瓦町字通リ二十五番地
奮闘努力ハ今日ノ盛大ヲ見ルニ至ル同業組
會長町惣代消防小頭副小頭トシテ盡力ス

毛筆業
愛知縣豊
至誠以テ
組合會計

足袋雑貨商 國松勇 三十五歳
愛知縣豊橋市花園町七十番地
雑貨組合幹事町内組長ヲ勤メラレ信用アリ

物品販賣業 鈴木良左衛門 五十一歳
愛知縣豊橋市花田寺東十三番地
勤勉努力專ラ本業ノ發展ヲ計リ今日ニ至ル
同業者間信用大ナリ

器具製造 佐藤兎太郎 三十三歳
愛知縣豊橋市湊町四十三番地
ヨク努メ營業ニ熱心前途大ニ期待セラル

加藤竹次郎
愛知縣豊橋市坂下町上野
温厚ニシテ町内ニ於ケル人望尠カラズ

青果業 大田米次郎 五十一歳
愛知縣豊橋市魚町百八番地
日露戰役ノ功ニヨリ勲八等拜受温厚ノ士消
防副小頭仲買組合會計トシテ盡瘁ス

農具製造業
愛知縣豊
農具改良
許サヌ

歳五十四　尾浅地丸　商具建
愛知縣豊橋市新東町四十九番地
清廉ノ人物ニシテ信用厚ク組合員ノ建議ヲ採用シ組合長ト協力シテ防疫ニ盡瘁ス

歳七十一　鈴木與三郎　雑貨販賣業
愛知縣豊橋市上馬場町五十番地
同業者間ニ信用厚ク性温厚ニシテ又多年組合長ノ職ニ在リ克ク其ノ重責ヲ盡シ殊ニ防疫ニ關シテハ率先シテ其ノ任ニ當リ

歳四十五　山田鐵心　製材業
愛知縣豊橋市花田町八十一番地
温厚篤實ノ人物ニシテ信用厚ク多年組合長ノ職ニ在リ克ク其ノ重責ヲ盡シ殊ニ防疫ニ關シテハ率先シテ其ノ任ニ當リ

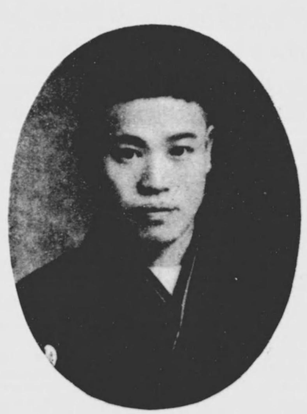

歳四十六　北川和七　糸商
愛知縣豊橋市花田四番町七十四番地
遠州縣ノ出身ニシテ同業者間ニ重キヲ爲シ殊ニ組合員ノ信用厚ク多年組合長ノ職ニ在リ克ク其ノ重責ヲ盡シ殊ニ防疫ニ關シテハ率先シテ其ノ任ニ當リ

歳四十一　伊藤条次　織物業
愛知縣豊橋市萱町十九番地
多年ノ經驗ハ能ク生産ノ改良ニ進ミ又販路ノ開拓ニ努メ克ク其ノ重責ヲ盡シ殊ニ防疫ニ關シテハ率先シテ其ノ任ニ當リ

歳五十一　河合三次郎　菓子商
愛知縣豊橋市本町西田二十六番地
温厚篤實ノ士ニシテ信用厚ク多年組合長ノ職ニ在リ克ク其ノ重責ヲ盡シ殊ニ防疫ニ關シテハ率先シテ其ノ任ニ當リ

増田圖三郎
愛知縣高師村前芝ニシテ豊橋市ノ内外ニ亘リ信用厚ク多年組合長ノ職ニ在リ克ク其ノ重責ヲ盡シ殊ニ防疫ニ關シテハ率先シテ其ノ任ニ當リ

歳四十四　市野牧雄　呉服商
愛知縣豊橋市花園町二十九番地
志ヲ立テ、来遊後出京シテ雑貨商ヲ營ミ努力奮闘シテ今日ノ基礎ヲ成シ殊ニ呉服商ヲ營ミ克ク其ノ重責ヲ盡シ殊ニ防疫ニ關シテハ率先シテ其ノ任ニ當リ

歳九十三　金子勇治郎　酒販賣業
愛知縣豊橋市東田町五百七十二番地
同業者間ニ信用極メテ厚ク組合ノ會計ヲ經理シ克ク其ノ重責ヲ盡シ殊ニ防疫ニ關シテハ率先シテ其ノ任ニ當リ

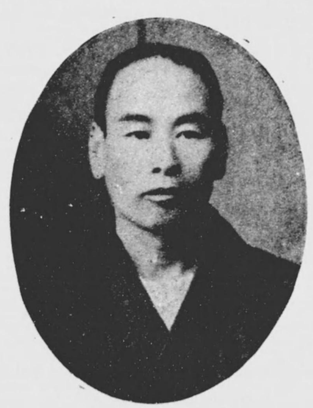

歳五十五　竹本善助　漁業
愛知縣豊橋市湊町三十番地
勤勉力行ニシテ知ラレ營業年ヲ重ネテ繁榮ニ赴ク
同業者間ニ信用増大

歳八十三　治幸井荒　商袋足
愛知縣ニ十町木札市橋魯縣ノ代
レヤ推ニ員職評組合袋足商ヤ職ヲ業
岡業者間信用厚ノ業シ營日業増盛盛

歳六十四　作喜藤佐　業物青
愛知縣口四市橋市船町十ヲ番地
動勉勞力ニ事ニ士營日業増盛ヲ績ノ業
員職評組合袋足商物青レヤ推ク厚用信間

歳八十四　八新田柴　造製子毫業
愛知縣魯橋市新川町新市橋市
職功ニヨリ動八等受授ヲ賞市
情防消ノ一ニ小ノ員職ノ後ニ任ズ

歳五十四　尾淺地丸　商具建
愛知縣魯橋市東新町四十九地番
至誠ノ人實業者間ニ信用厚シ建具組合長
防消ノ一員職評ト業シ東新町長部防
率臺

五十四　心鐵田山　業木土
愛知縣魯橋市胡田八十ヲ番一地
代總子毛ケ受ヲ賞信ノ十七ニシテ實厚寫
平多事ルス率臺ヲシト係計會町同リナ

歳三十五　龍山西　業介仲
愛知縣魯橋市中八町百六番地
玉誠一貫ノ本人ツ立ツヲ據ニ義主ヲ經
リナ大用信盛隆年五來以營

歳四十四　吉留賀千　賣販具家
愛知縣魯橋市明神町三十五ノ一番地
國勞調査員ヲ擧功勞ヲ受ケ内町會
ス率臺シト代總徒信代副總内計町

歳七十四　吉米康神　械機本製
愛知縣魯橋市橋市花田狭問五十番地
目證戰役ノ功ニヨリ動八等拜受同業組合長
町内總代副生組合役評員ヲリタ

歳七十五　郎三興木鈴　賣販物
愛知縣魯橋市上專馬町五十六番地
剛健ノ氣性ニ富ミ消防組長タル事多年又同
業組組合役副組員合組長トシ率臺ス

歳六十四　七和川北　業呉
愛知縣魯橋市花田四西町七十四番ヲ地
滋賀縣ノ出身ニ業者間ニ童ヲ寫シ呉組合
リタ長組字又ス率臺ヲシト員職評選