1956

海外諸国貿易統計表

輸　入

インド

通商産業省通商局通商調査課編

No.6

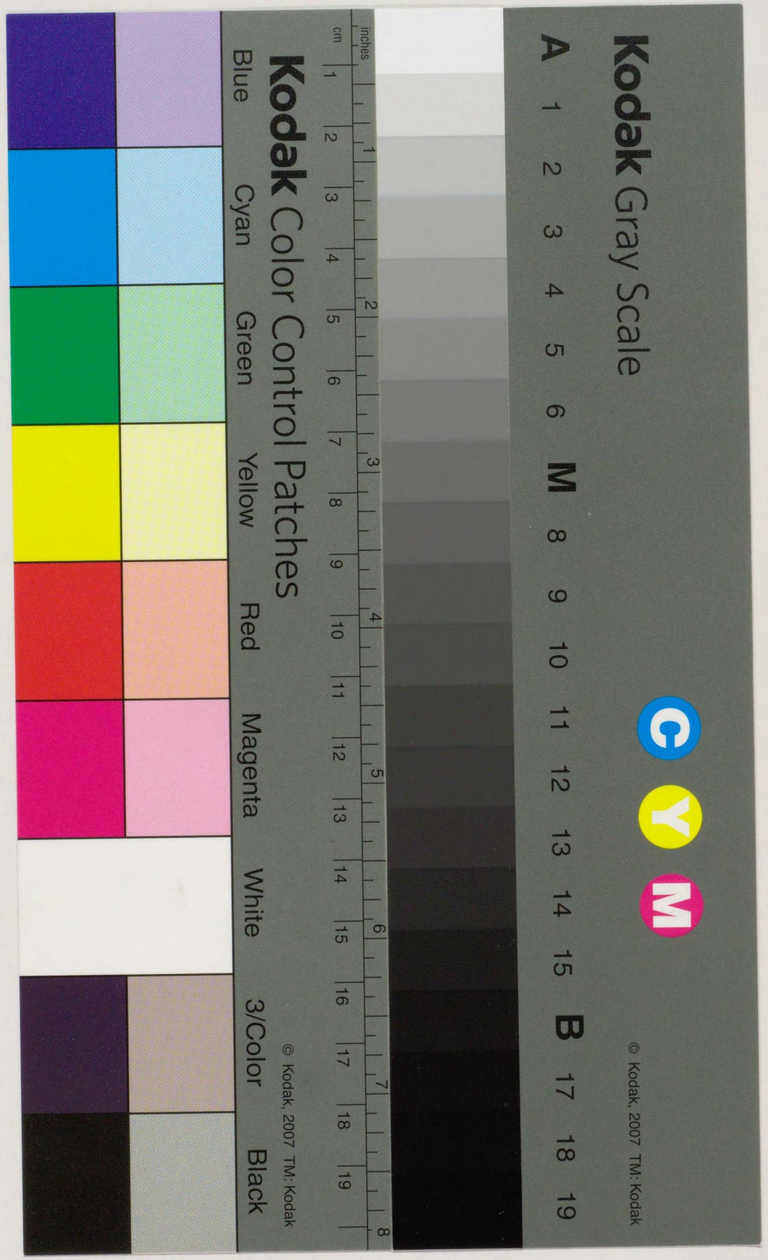

6789
Tu783k

国立国会図書館

483013

1		銀および白金族の金属貴石，半貴石及び真珠
2		真
672—03—04		
3		宝石製品及び貴金属製品身辺
673—02		
1	鉄鋼	銑
681—01		
681—03		一次
681—04		棒
681—05		鋼板(メ
681—07		〃(メ
681—08		軌
681—13		鋼
2	銅	
682—01		銅地
682—02		伸銅
3	ニッケル	
683—01		ニッ
4	アルミニウム	
684—01		アル
684—02		アル
5	鉛	
685—01		鉛地
5	亜鉛	
686—01		亜鉛
7	錫	
687—01		錫地
	その他の非鉄卑金属兵器	
	金属製品（別掲を除く）	家庭
699—13		
699—14		〃
699—15		〃
699—16		〃
696—17		〃

雑製品（別掲を除く）
マッチ
かさ，つえ類
加工した羽毛，造花，人髪製品
(造花)
ボタン類
家庭用品(プラスチック製)
冷蔵庫
プラスチック製品(別掲を除く)
枝条製品
ほうき，ブラシ
運具用具
がん具，遊ぎ用具
(がん具)
万年筆，繰出鉛筆類
事務用品
喫煙用パイプ類
雑品（別掲を除く）
(喫煙用ライター)
(まほうびん)
(身辺細貨類)
(スライドファスナー)

特殊取扱品
郵便小包
生活力を有する動物（非食用）
積もどし，積もどり品及び特殊取扱品

折り込み部分

未撮影

6789

本表の利用にあたつて

本統計表は，この国の貿易統計表を国際連合の“標準国際貿易分類”（The Standard International Trade Classification）にしたがつて分類し，金額の単位および様式を統一してわが国の貿易統計と国別，商品別に比較対照できるように編さんしたが，つぎの諸点に注意されたい。

1. 本統計表は**インド政府発行の“Monthly Statistics of the Foreign Trade of India”**により作成した。
2. 本統計表は1956年1月～12月1年間の集計である。
3. 輸入金額は CIF 基準である。
4. 単位は特記してない限り **U.S** 1,000ドルである。
5. 国別統計は主要国のみについて掲載し総計に満たないものがある。
6. 空欄は原統計表において単位未満または皆無のもので，※印は U.S ドル換算の際に生じた単位未満を示す。
7. 金額換算は International Monetary Fund “International Financial Statistics” により **1 U.S** ドル＝4.7619 **Rupee** により換算した。
8. 各欄の合計は単位未満四捨五入のため総額と合致しない場合もある。
9. 商品番号に対する商品名は折込みとして別添した。

通商局通商調査課

商品番号	(計)	中国	ビルマ	セイロン	マラヤ連邦	シンガポール	香港	イラン	イラーク	マスカットオーマン
001										
011										
012										
013	83									
021										
022	26,096									
023	993									
024	538									
025										
026										
029										
031	297									
031—01	79									
032	241									
032—01	205									
041	5,717									
042										
043	2									
044										
045										
046	16									
047	1,487		807							
048	681									
051	994									
051—01										
052	22,994							3,785	4,171	729
053	167									
054	1									
055	1,312							1,012	239	
061	2,643									
061—01	※									
061—02	2,643									
062	※									
071	※									
072	121									
073										
074	216									
074—01										
075	17,073	707		1,246	4,815	5,619	272			
081	83									
091	※									
099	2,709									
(計)	84,464									
111										
112	5,454									
112—01										
112—03	877									
112—04	4,551									

イギリス	オランダ	フランス	西ドイツ	イタリー	アメリカ	モザンビック	オーストラリア	サンジバル	ケニヤ	商品番号
										001
										011
										012
										013
										021
										022
										023
										024
										025
										026
										029
										031
										031—01
										032
										032—01
					1,417		1,151			041
										042
										043
										044
										045
										046
							11			047
										048
										051
										051—01
										052
					469		8,146			053
										054
										055
2,204										061
										061—01
										061—02
										062
										071
										072
										073
										074
										074—01
								2,874	1	075
										081
										091
										099
										(計)
										111
3,250	170	485	447		294					112
137	170		447							112—01
3,291		485								112—03
										112—04

商品番号	(計)	日本	韓国	中国	フィリッピン	インドネシア	ビルマ	パキスタン	セイロン	マラヤ連邦
121	1,752								348	
122	374									
(計)	7,580									
211	1,633							5	13	
212										
221	17,678								11,302	2,858
221—02	11,274								11,302	2,858
221—04										
231	6,745								215	
231—01	6,745								215	
231—02										
241										
242	4,644						4,324			
242—01										
242—02/03	4,644						4,324			
243	2,079									
244										
251	7,068									
251—03										
—0310										
—0320										
251—04	5,447									
—0410										
—0420										
261	406	135		270						
261—03	406	135		270						
262	20,780									
262—01	2,456									
262—02										
263	112,587									
263—01	112,587									
264	48								49	
265	2,771				520					
266	11,188									
267										
271										
271—03										
271—04										
272	10,534									
272—05										
281	26									
282	2,313									

シンガポール	アデン	トルコ	バーレン諸島	ノールウェー	スエーデン	デンマーク	イギリス	オランダ	ベルギー	商品番号
							275			121
										122
										(計)
	127									211
										212
										221
										221—02
										221—04
4,019										231
4,019										231—01
										231—02
										241
										242
										242—01
										242—02/03
										243
										244
										251
										251—03
										—0310
										—0320
					3,217					251—04
										—0410
										—0420
										261
										261—03
							14,798			262
							542			262—01
										262—02
										263
										263—01
										264
										265
				236			909	475	1,927	266
										267
										271
										271—03
										271—04
			2,455							272
										272—05
										281
										282

商品番号	フランス	西ドイツ	スイス	イタリー	ポーランド	ソ　連	カナダ	アメリカ	メキシコ	トリニダードトバゴ
121								1,308		
122										
(計)										
211										
212										
221										
221—02										
221—04										
231								1,608		
231—01										
231—02										
241										
242										
242—01										
242—02/03										
243										
244										
251										
251—03										
—0310										
—0320										
251—04		1					1,348			
—0410										
—0420										
261										
261—03										
262										
262—01										
262—02										
263										
263—01								1,655		
264										
265										
266		2,433		2,412						
267										
271										
271—03										
271—04										
272			284					171		※
272—05										
281										
282										

スーダン	エジプト	モザンビック	ケニヤ	南アフリカ連邦	ローデシア	タンガニイカ	サンジバル	オーストラリア	ニュージーランド	商品番号
										121
										122
										(計)
										211
										212
										221
										221—02
										221—04
										231
										231—01
										231—02
										241
										242
										242—01
										242—02/03
										243
										244
										251
										251—03
										—0310
										—0320
										251—04
										—0410
										—0420
										261
										261—03
								1,051	903	262
								1,051	903	262—01
										262—02
										263
・25,455	32,809		35,680			3,347				263—01
			35,680							264
			380			1,657				265
										266
										267
										271
										271—03
										271—04
		1,435			1,780					272
										272—05
										281
										282

商品番号	(計)	日本	香港	タイ	セイロン	マラヤ連邦	シンガポール	バーレン諸島	サウジアラビア	イギリス
283	2,625									
283—01										
283—02										
283—03	1,669									
283—06										
284	401									
285										
291	1,069									
292	4,601			429			426			400
(計)	209,196									
311	121									
311—01	4									
312	67,200									
313	88,048						9,485	10,556	16,059	5,119
313—01	9,786						2,799	205	253	
314										
(計)	155,369									
411	1,442									
411—01	68									
121/22	27									
0210	1,340									
412	10,164				3,120	986	1,667			
413										
(計)	11,606									
511	48,759	35								9,797
511—03	11,435									8,049
512	1,223									
521	6,017									
531	28,664									9,522
532	1,974									
533	7,685									2,274
533—03	11									
541	34,549									5,261
551	2,427									
552	2,193									1,217
552—01	1,356									1,217
561	7,802									
561—01	5,306									
561—02	1,265									
561—03	1,231									
591	3,782									3,863
599	7,992									
599—01	6,463									
(計)	153,067									

483013

西ドイツ	スイス	イタリー	カナダ	アメリカ	スーダン	ケニヤ	タンガニーカ	オーストラリア	ニュージーランド	商品番号
			197							283
										283—01
										283—02
			197							283—03
										283—06
										284
										285
										291
					963		438			292
										(計)
										311
										311—01
		7		8,708						312
		7		1,729						313
										313—01
										314
										(計)
										411
										411—01
										121/22
								824	547	0210
										412
										413
										(計)
253				3,553		2,093				511
										511—03
8,152	3,732			756						512
										521
										531
				868						532
										533
										533—03
	2,319	1,164		4,955						541
										551
										552
										552—01
										561
										561—01
										561—02
										561—03
										591
										599
										599—01
										(計)

商品番号	(計)	日本	ノールウエイ	スエーデン	デンマーク	イギリス	オランダ	ベルギー	フランス	西ドイツ
611	788					453				
612	1,279					890				
613										
621										
629	5,258	224				1,625			299	
629—01	4,053									
631	6									
631—02	6									
632	957									
633	913									
641	29,674	356	2,951	4,401		1,657				842
641—01	15,090									
641—03	7,381		954	2,884		568				793
641—04	1,242									
642	362									
651	46,265	4,146				8,780	5,168		4,822	5,503
651—01	175									
651—02	2,394	203				519	265			6
651—03/04	5,660					3,805				
651—06	37,411	3,944				3,680	6,993		4,822	5,497
652	5,042					2,876				
652—01	1									
652—02	5,041					2,876				
653	5,941	2,160				904				
653—01	129									
653—02	2,145					550				
653—05	3,062	2,160				333				
654	539									
655	553									
656	1,003									
657	30									
661	1,834	262			3	1				44
661—02	1,834	262			3	1				44
662	2,750				50	352				
663	4,362					960				
663—09	1,124					582				
664	1,494									
664—03										
664—04/05	1,494									
665	1,860									
666										

スイス	イタリー	フィンランド	オーストリア	ソ連	カナダ	アメリカ	チリ	モザンビック	オーストラリア	商品番号
						35				611
						111				612
										613
										621
						28				629
										629—01
										631
										631—02
										632
										633
		4,750	1,621	1,441	1,840					641
										641—01
			533							641—03
										641—04
										642
	11,855									651
										651—01
	1,337									651—02
										651—03/04
	11,412									651—06
80										652
										652—01
80										652—02
19	426									653
										653—01
	426									653—02
19										653—05
										654
										655
										656
										657
										661
										661—02
					30	14				662
						612				663
										663—09
										664
										664—03
										664—04/05
										665
										666

商品番号	(計)	日本	ビルマ	マラヤ連邦	シンガポール	ノールウエイ	スエーデン	イギリス	オランダ	ベルギー	フランス
671	181										
672	2,442										
672—03/04	1,524										
673											
673—02											
681	212,823	23,276						35,706	336	6,656	3,835
681—01	3,387										
681—03	197										
681—04	84,559	11,010						7,564			
681—05	48,758	13,204						9,599			
681—07	31,748	300						646		6,533	
681—08	15,354										1,506
681—13	15,931	1,295						6,587	336	123	2,328
682	34,847							3,343			
682—01	30,382							2,648			
682—02	4,465							695			
683	1,353										
683—01	1,352										
684	8,765							1,817			
684—01	446										
684—02	8,318							1,817			
685	5,751		3,711								
685—01	5,585		3,711								
686	11,901	799								410	
686—01	10,151	799								410	
687	8,378			2,647	5,601						
687—01	8,377			2,647	5,601						
689	2,155										
691	1,597							431			
699	64,466	3,020				238	300	5,994		1,332	
699—13	1,804										
699—14	2										
699—15											
699—16											
699—17	1,587							859			
(計)	465,569										

西ドイツ	スイス	ソ連	チェッコスロバキア	カナダ	アメリカ	チリ	モザンピック	ベルギー領コンゴー	オーストラリア	商品番号
										671
										672
										672—03/04
										673
										673—02
5,182		219			15,885				※	681
										681—01
										681—03
642									※	681—04
					6,576					681—05
					9,277					681—07
										681—08
2,597		219			538					681—13
				2,595	11,346	1,577	896	1,080		682
				2,595	11,234	1,577	896	1,080		682—01
					112					682—02
										683
										683—01
	139			1,259						684
										684—01
	139			1,259						684—02
										685
										685—01
				166	920			884	5,010	686
				166	920			884	5,010	686—01
										687
										687—01
										689
										691
3,409			131		124					699
										699—13
										699—14
										699—15
										699—16
219										699—17
										(計)

商品番号	(計)	日本	香港	イギリス	オランダ	ベルギー	フランス	西ドイツ	スイス	イタリー	アメリカ
711	25,226			9,931				2,236			27
711—03	4,582										
711—05	9,195			2,328							27
712	16,080			3,702				1,783			6,890
713											
714	2,819										91
715	16,994			683				519			955
715—01	12,432										
715—02	4,561										
716	193,492	8,851		38,047					2,758		12,390
716—01	5,926			2,530							1,423
716—02	192			130							
716—03	12,019			2,302							6,649
716—04	589			266							
716—06											
716—07											
716—08	53,657	8,851		22,789					2,758		2,107
716—11	1,813										
716—14	1,367										
721	109,681		1,139	57,320	2,949			8,926			7,294
721—01	58,801			31,057							3,645
721—02	1,262										
721—03	2,361		1,084	227	356						93
721—04	277										
721—12	560										
721—13	19,522			14,482							
731	33,609			12,157		3,795	1,208	569		2,586	
731—01											
731—02											
731—03/04	4,104			383							
731—05	29,493			5,942		3,795	1,208	569		2,586	
731—06											
731—07											

商品番号	(計)	日本	香港	イギリス	オランダ	フランス	西ドイツ	スイス	カナダ	アメリカ
732	29,697			8,483						10,028
732—01	10,685			1,004						5,989
732—02	1,242			593						
732—03	17,669			6,886						6,039
732—06	102									
733	75,582			6,919						
733—01	3,284									
733—02	5,114									
734	8,973									
734—01	611									
735	929									
735—02	792									
(計)	513,082									
811										
812	569									
821	151									
831	2									
841	1,633			252						368
842										
851	14									
861	2,882	305		140			560			
861—01	1,420	305		140			560			
0131—0137										
861—02	1,462									
0221—0229										
861—03										
862	10,029									
862—01										
862—02	4,122									
862—03	5,907									
863	848									
864	8,355	215		240		87	2,225	1,017		
864—01	6,158									
891	695									
891—01										
891—02	91									
891—03										
892	6,036			949			1,180			1,085

商品番号	(計)	日本	香港	イギリス	オランダ	フランス	西ドイツ	スイス	イタリー	アメリカ
899	18,401									
899—02										
899—03	271									
899—04	10									
0421—0429										
899—05	412									
899—07										
899—08										
899—11	3,074									
899—12	※									
899—13	838	220		58					160	
899—14										
899—15	719									
1511—1529	230									
899—16	189			} 633			} 630			} 221
899—17	1,758									
899—18	307									
899—99	10,769									
9911—9912 9914 9921—9924 9930	234									
(計)	49,615									
911										
921	320									
931	8,938									
(計)	9,258									
(総計)	1,658,806									

34.3.31

本統計書刊行のお知らせ

(既刊)

No. 1	香港	(1958.11.20)
No. 2	セイロン	(1958.12.20)
No. 3	タイ	(1958.12.27)
No. 4	イギリス	(1959.1.10)
No. 5	西ドイツ	(1959.1.25)
No. 6	インド	(1959.1.25)

(未刊)

No.7	フランス
	台湾
	シリア
	アメリカ
	カナダ
	インドネシア
	イラン
	コロンビア
	ベトナム
	エジプト
	ガーナ
	オーストラリア
	マラヤ連邦
	ニュージーランド

(No. 6) 海外諸国貿易統計表 (インド)

1959年1月25日発行 ¥ 50.

編集 通商産業省通商局通商調査課

発行者 西沢義久

印刷者 杉田弥太郎
(杉田屋印刷株式会社)

発行 財団法人 通商産業調査会

東京都千代田区霞ヶ関3の4 (通産省内)
電話 霞ヶ関 (58) 0317, 0791 振替 東京7212

(落丁・乱丁本はお取替え致します)

678.9
Tu783k

財団法人
通商産業調査会