特
1
2
3023

八種畫譜

八種畫譜

国立国会図書館　タイトル『八種畫譜』　請求記号 特1-3023

ガラス使用

新鐫木本花鳥譜

集雅齋藏板

特1
3023

新鐫古籍序

風池黃客遊于庠林能覽名山浮
覩之景風致聲見樹木叢雜更
多舒種之色之悅方人自中心製
菜之意猶圖久矣已而歎曰園林更
木春和景明鳥語傳音儻畫麗不鮮
婦色襲與出多花迎秋風含意類
色易淵能之書而不改字宙果

国立国会図書館　タイトル『八種畫譜』　請求記号 特1-3023
ガラス使用

採訪百家亭搜法品梅岡雲駿等
未之種藁以朱帙記乳翁動植花
竹翎毛枝幹邁動鋪敘題緻描
畫工緻雖橫筆陳巧奪三五層千
古而不踰矩因時變改廣畫觀者
儻善自可與輞川圖並傳而不朽也
迺正而記之摩詰畫畫中有詩信矣之謂歟
寶永甲申初冬 諸梓山人

廣序

題之或云甚裨之不亦宜乎是集而賞
序

時

天保元年庚寅自生後旬
新秀山人 學翰氏 撰

新鐫本本花鳥譜目録

松花
茶蘼巻
單瓣桃花
榴巻
李花
瑞丁香花
粉團花
海棠巻
迎春花
金絲桃花
纈絲巻
萃蕓巻
山茶巻
薔薇巻
海桐花
梔子花
芙蓉巻
山礬花
木槿巻
火石榴
木樨花
茗巻

国立国会図書館　タイトル『八種畫譜』　請求記号 特1-3023
ガラス使用

錦帶花
梨花
杜鵑苍
杏花
郁李花
野薔薇苍
映山紅
鉄梗海棠
寶相苍
玉蘭花
木香花
金雀苍

鹿蔌花
使君子苍
玫瑰苍
千葉桃苍
棣萄菊
茉莉花
枸杞子
萵苣苍
鉄樻
梅花
臘毒苍

国立国会図書館　タイトル『八種畫譜』　請求記号 特1-3023
ガラス使用

松花

猪山中色黄且香作粉可食

小児疳瘡瘡出水者将松

粉撲之即乾

国立国会図書館　タイトル『八種畫譜』　請求記号 特1-3023

ガラス使用

茶蘼花二種

大朵色白而香千瓣枝梗多刺詩云開到茶蘼花事尽為嘗春盡時開耳外有深色一種

国立国会図書館　タイトル『八種畫譜』　請求記号 特1-3023

ガラス使用

草薜桃

有紅白深紅三色像れ邊

柳下栽ゝ可觀春季之盛

景也俱佳大賞可飡

国立国会図書館　タイトル『八種畫譜』 請求記号 特1-3023

ガラス使用

榴花八種

燕中有千辨白千辨粉紅千辨黃
大紅者比他處不同中心花辨如起
樓臺謂之重臺石榴花頭頗大
而色更紅深余曾四種俱帶四
五千辨有四色單辨

李花

有青雪李御黄李紅甚麦
杉小青皆下品也若熟
而實可食矣俱花小而蕃

西湖居士

国立国会図書館　タイトル『八種畫譜』　請求記号 特1-3023
ガラス使用

紫丁香花

木本花如細小丁香而
葉色紫蒼蕾而
俱可自是一種非瑞香別
名

移生接種

雜

粉團花二種

麻葉花開小帥色邊紫者為最其白粉團
即綉毬也宜種牡丹亭處与牡丹同開
用為襯色甚佳俱用八仙花種於盆内
剤去半邊架起就接

迎春花

春首開花故放時移栽土肥則茂孳
牡水灌之則花蕃二月中旬分種

新安啓一貫識

国立国会図書館　タイトル『八種畫譜』　請求記号 特1-3023
ガラス使用

金絲桃花

花如桃而小有黃鬚鋪散

於外若金絲然故以根下

剪開分種

縲糸花

花葉儼如玫瑰而色淺紫無
香枝生刺針時至賣之綱
花冬開放去根尔

錦帶花

花開蕾蓝繁可愛形如小鈴
色粉紅而嬌植之屏藩
可折似玩

梨花二種

有香臭二種其梨之妙者花不作
氣辟月欹風含烟帶雨羞
洒手神奠可與倫侔

国立国会図書館　タイトル『八種畫譜』　請求記号 特1-3023
ガラス使用

杜鵑花三種

有蜀中者佳謂之川鵑花内十数層色紅甚出四明者花可二三層色淡總名杜鵑喜陰惡肥天蚕以河水澆之樹陰下放置則茂葉色青翠可觀有黄白二色可甚

国立国会図書館　タイトル『八種畫譜』　請求記号 特1-3023

ガラス使用

杏花

本有梅杏沙杏之分根生最浅心大石壓根則花盛果結核種

虎林爌釋自彥識

郁李花二種
有粉紅雪白二種俱千
葉花甚可觀
簇子可入藥如紙剪

国立国会図書館　タイトル『八種畫譜』　請求記号 特1-3023
ガラス使用

鶉蕎薇二種

毛有雪白粉紅

揉茶麝麻煮食印愈

百花主人

映山紅

本名山躑躅花類杜鵑稍大單
瓣色淺若生滿山頂其年豐
稔人藝採之外有叢粉紅二色

国立国会図書館　タイトル『八種畫譜』　請求記号 特1-3023
ガラス使用

鐵梗海棠

鐵梗海棠色如碟紅有木斗彩
紅而厚有樹海棠二種一紫一白
有垂絲者吐絲甚長甚冬已開
糟水澆則來春花盛

寶相花

花較薔薇朶大而瓣塞心有大紅粉色二種

西湖居士

蘭花

花未開者洗小糞和則花大而香其瓣
擇沈精鴿蛆麪油煮食牡丹新落瓣
亦可黄食窖浸古名未蘭

西湖處士錢

木香花三種

花開四月木香之種有三其最紫心白花香馥清潤高架萬條望若香雪其青心白木香黃木香二種皆不及也亦以剪條揷種不甚多活以條扳入土中一段壅泥伺月餘根長自本生枝外剪斷移栽可活

国立国会図書館　タイトル『八種畫譜』　請求記号 特1-3023
ガラス使用

金雀花

春初開黃花甚可愛俗
飛雀且可棄以滾湯煮噉
焯過作茶供一品
酒痴識

幸夷花

花如蓮外黛內白蕊之石

筆尖收名木筆一名泛

東俗名猪心本可就接

辛蘭

山茶花六種

如磬口者外粉紅色十月開二月方已

有鶴頂茶如碗大紅如羊血中一蕊滿

如鶴頂叢自雲南名曰滇茶有黃紅

白粉四色為一帥大紅為盤名曰瑪

瑙山茶九月開白寶珠香清可愛

薔薇花

有大紅粉紅二色喜屏结肥石可
多腦生莠灰以糞
灰撒之則蚤蠹
枝長尺餘扦種

海棠花
花細白如丁香而嗅
味甚悪遠観可也
五知道人識

梔子花三種
有三種有大花者結山梔甚賤
有千葉者有福建矮樹梔子可
愛高不盈尺梅雨時隨手剪扦
肥土俱活

芙蓉花四種

有數種惟大紅千瓣半掩千瓣淺
芙蓉朝日午掩紅晚改大紅者佳甚不必
分根記在十月中將嫩條剪下硬作
一尺一條向陽地上搖坑埋之仍以土掩
足二月後起條遍插多迸并下益不
活者當年即花

山礬花

生杭之西山三月開花細小
而繁香纏甚遠故俗名
七里香

槿花二種

籬槿花之最惡者也其種外有千瓣白槿大如菊有大紅粉紅千瓣遠望可觀即南海朱槿那提槿也且揷種甚易

火石榴花三種
上盆小株花多色
色三種甚可人目然無他法以
其嫩頭長出即摘去烈日當千
以水澆之則花茂肯發是即大
株分本

国立国会図書館　タイトル『八種畫譜』　請求記号 特1-3023
ガラス使用

木樨花四種
有四種金黄花白花黄花結子四
季花推金桂為最葉邊如鋸
齒而紋麤者其花矣甚薄
以猪糞則花茂籬沙壅之
亦可

国立国会図書館　タイトル『八種畫譜』　請求記号 特1-3023
ガラス使用

茗花

即食茶之花色月白而黃心
清冬隱然簇之高齋可
玩清供佳品且
去不開遍
枝條

国立国会図書館　タイトル『八種畫譜』　請求記号 特1-3023
ガラス使用

虎茨

産杭之蕭山白花紅子性甚堅雖
嚴冬厚雪不能敗也畏日色百
年者止高二三尺不甚易活
武林百草園識

国立国会図書館　タイトル『八種畫譜』　請求記号 特1-3023
ガラス使用

芍君子花
花如海棠朶可愛夏開
一簇葩艷鞓盈作架植
之蔓延若錦

玫瑰花二種

出燕中色黃花稍小於紫玫瑰種紫
玫瑰多不久者緣人溺澆之即斃種
以尔根則茂本肥多憐黃赤如之紫
者乾可作囊以糖霜同搗收藏謂
之玫瑰特爲各用俱可

千葉桃

桃花如剪絨者此諸桃不同
開遲而毛可愛有瑞仙桃
色紅而花密有鋒桃千瓣
有二色桃色粉紅花開千瓣
甚雅

国立国会図書館　タイトル『八種畫譜』　請求記号 特1-3023
ガラス使用

野葡萄

生諸山中子細如小豆色紫蔕
蘩而生状若葡萄蔓蟠之高樹懸
桂可觀

松埜居識

国立国会図書館　タイトル『八種畫譜』　請求記号 特1-3023

ガラス使用

茉莉花二種

有千瓣初開時花圓如珠有單瓣者喜肥以米泔水澆之則花開不絶或皮屑浸汁澆之亦可又云宜糞歎但加土壅根為妙

国立国会図書館　タイトル『八種畫譜』　請求記号 特1-3023

ガラス使用

枸杞子

諸山中有之老本乱曲可
愛結子紅甚點
中可觀

国立国会図書館　タイトル『八種畫譜』　請求記号 特1-3023

ガラス使用

萬苣花

俗名金盞花也色金黃細瓣
攢簇肖盞當春初卽開獨
先衆花

江湖散人識

鐵樹

產廣中色儼類鐵其枝了穿
結甚有畫意又聞有鐵樹花
葉密而若紅想又一種也

国立国会図書館　タイトル『八種畫譜』　請求記号 特1-3023
ガラス使用

梅花七種

尋常紅白二外有五種如緑萼壽
純緑而花香幺不可得有照多
梅花開朶ㇾ向下有千辨白梅名
玉碟梅有單辨紅梅有練樹接
成墨梅皆奇品也種ㇾ可觀

臘梅花三種

今之狗英臘梅亦香但臘梅惟圓瓣如白梅者匪若瓶一枝香可盈室官余見洪忠宣公山庭有之後竟滅後今之圓瓣臘梅皆如荷花瓣者稍有微尖僅免狗英者楚中最產者最多想忠宣宅中亦得自彼處故今不復漫見也

玫瑰花

獨鶴寄烟霜雙鴈思晚芳旧陰依謝宅新艷出丘壛蝶起輕槿露鶯啼夕陽雨朝勝濯錦風夜劇焚香斷燒千里焰孤霞一片光窓乘驚葉少動處覺枝長布影期高賞留春為遠芳嘗聞贈瓊玖以和愧登堂

木筆花

桃杏亂殘春已終芳芽新吐玉欄中筆旋

国立国会図書館　タイトル『八種畫譜』　請求記号 特1-3023
ガラス使用

粲粉非人力苞折紅霞似化工露染清香凝蘸紅風吹活潑歌書堂何當折向文房裡一掃千軍陣客雄

榴花

五月榴花照眼明枝間時見子初成可憐此地無車馬顛倒青苔落絳英

梔子花

葉前湘羅碧苍裁葉玉黃風枝緑蘚蘇

荔依舊過東墻

杏花

細雨長安道鶯花正及時莫教風便

趁滿地濕胭脂

石榴花

可惜庭中樹移根逐漢臣只為來時晚

開花不及春

梨花

冷艷全欺雪餘香乍入衣春風且莫定吹

向玉堦飛

国立国会図書館　タイトル『八種畫譜』　請求記号 特1-3023　　ガラス使用

木蘭花

嬈妖枉盈態興在楚宮詞戴房常自
飲日出拆臙脂

茶蘼花

一入茶蘼架無瑕色可把金風當面求吹
遍香猶襲

薤花

綠枝纖扶疎紅姿相照灼不學桃李
花亂向春風落

桃花

枝頭枝底覓殘紅一片東西飛一片東自
是桃花貪結子却教人恨五更風

毒花

白玉堂前一枝梅令朝忽見數花開兒家
門户重重閉春色因何入得来

杜鵑

蜀國曾聞子規鳥宣城還見杜鵑花一叫
一迴腸一斛三春三月憶三巴

国立国会図書館　タイトル『八種畫譜』　請求記号 特1-3023
ガラス使用

特1
3023

李花

古衡流桂圃成蹊正可尋鸚啼窓葉外蝶戲院花心麗景光朝彩輕烟散夕陰暫頃暉章側還眺雲樹林

薔薇

真宰偏饒麗景家當春盤出帶根霞從閉一朵朝衣色免踏塵埃看穠花

寶永七庚寅稔五月吉日

姉小路通堀川東江入町

書肆

中川茂兵衛板

国立国会図書館　タイトル『八種畫譜』　請求記号 特1-3023
ガラス使用

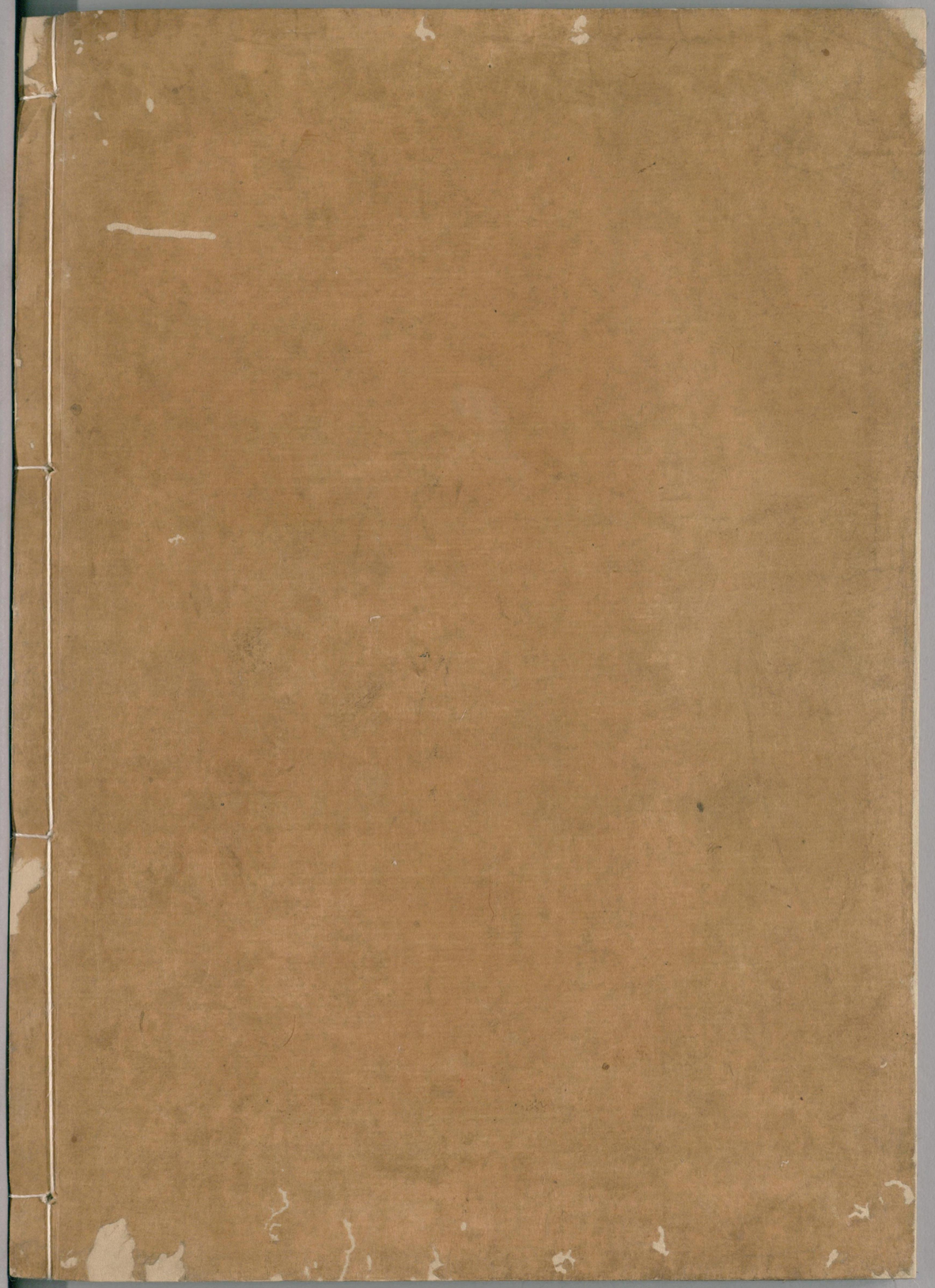

国立国会図書館　タイトル『八種畫譜』 請求記号 特1-3023

ガラス使用