

摘要

監獄署

一ヶ所

同支署

二ヶ所

在監人員

一、二四七人

在監人出入

出監者

六、四九二人

入監者

六、六三一一人

在監人死亡

二人



監獄

第二三四

監獄ノ建物及坪數

三十五年十二月三十一日現在

署名	靜岡縣監獄署				濱松支署				沼津支署			
	囚人監	拘置監	懲治場	別房留置場	囚人監	拘置監	懲治場	別房留置場	囚人監	拘置監	別房留置場	其他
地所坪數	八、九七八坪	一、三三四坪	三三〇	三、二二五	五、四一六	一、六三八	四、五八	一、七二〇	二〇〇	一、〇六五	三二五	三〇七
監房數	八五	四二	二	二	一八	二	二	二	二	二	二	二
房數	二二七	五九	三	三	一五	二	二	二	二	二	二	二
雜居坪數	一七五	二六	二	二	二六	二	二	二	二	二	二	二
居坪數	三九三	五六	四	六	二八	九	九	二	二	二	二	二
平均一人ニ要スル坪數	一〇六	一〇六	一〇六	一〇六	一〇六	一〇六	一〇六	一〇六	一〇六	一〇六	一〇六	一〇六
棟數	五	五	五	五	五	五	五	五	五	五	五	五
坪數	八九五坪	二五〇	二五〇	二五〇	二五〇	二五〇	二五〇	二五〇	二五〇	二五〇	二五〇	二五〇
平均一人ニ要スル坪數	一六	一六	一六	一六	一六	一六	一六	一六	一六	一六	一六	一六

二百八十七



署名	計					三十四年					三十三年				
	附屬地	其他	別房留置場	懲治監	拘留監	附屬地	其他	別房留置場	懲治監	拘留監	附屬地	其他	別房留置場	懲治監	拘留監
總數	5,923	5,240	2,110	2,127	11,681	3,277	1,437	2,111	2,092	5,145	1,476	1,769	2,333	2,092	5,145
男	5,923	5,240	2,110	2,127	11,681	3,277	1,437	2,111	2,092	5,145	1,476	1,769	2,333	2,092	5,145
女															
刑事被告人															
懲治人															
携帶乳兒															
別房留置者															
刑事被告人															
懲治人															
携帶乳兒															
別房留置者															
刑事被告人															
懲治人															
携帶乳兒															
別房留置者															
平均一人ニ要スル坪數	1.6	1.6	1.6	1.6	1.6	1.6	1.6	1.6	1.6	1.6	1.6	1.6	1.6	1.6	1.6
棟數	11	11	11	11	11	11	11	11	11	11	11	11	11	11	11
坪數	1,376	1,376	1,376	1,376	1,376	1,376	1,376	1,376	1,376	1,376	1,376	1,376	1,376	1,376	1,376
平均一人ニ要スル坪數	1.6	1.6	1.6	1.6	1.6	1.6	1.6	1.6	1.6	1.6	1.6	1.6	1.6	1.6	1.6

二百八十八

第二二五 在監人員

三十五年十二月三十一日現在

署名	總數		刑事被告人		懲治人		携帶乳兒		別房留置者	
	男	女	男	女	男	女	男	女	男	女
靜岡縣監獄署	735	38	594	34	1	1	1	1	1	1
濱松監獄支署	234	14	182	11	1	1	1	1	1	1
沼津監獄支署	168	11	139	11	1	1	1	1	1	1
警察留置場	10	1	10	1	1	1	1	1	1	1
合計	1,147	64	925	56	4	4	4	4	4	4
三十一年	1,000	63	852	55	3	3	3	3	3	3
三十三年	1,051	63	892	57	3	3	3	3	3	3
三十三年	1,127	66	978	61	4	4	4	4	4	4
三十四年	1,147	64	925	56	4	4	4	4	4	4

第二二六 在監人ノ出入

三十五年中

署名	出		入		計	
	男	女	男	女	男	女
靜岡縣監獄署	1,081	11	1,111	11	2,192	22
濱松監獄支署	85	1	84	1	169	2
沼津監獄支署	768	1	794	1	1,562	2
合計	1,934	13	1,989	13	3,913	26

監獄

二百八十九



器名	計		刑事被告人		懲治人		携帶乳兒		別房留置者		計		刑事被告人		懲治人		携帶乳兒		別房留置者	
	男	女	男	女	男	女	男	女	男	女	男	女	男	女	男	女	男	女	男	女
三十四年	1,960	1,560	1,940	1,560	2,257	1,910	2,257	1,910	4,533	3,970	1,960	1,560	3,374	2,875	3,374	2,875	4,533	3,970	1,960	1,560
三十三年	1,940	1,560	1,940	1,560	2,257	1,910	2,257	1,910	4,533	3,970	1,960	1,560	3,374	2,875	3,374	2,875	4,533	3,970	1,960	1,560
三十二年	2,257	1,910	2,257	1,910	2,257	1,910	2,257	1,910	4,533	3,970	1,960	1,560	3,374	2,875	3,374	2,875	4,533	3,970	1,960	1,560
三十一年	2,257	1,910	2,257	1,910	2,257	1,910	2,257	1,910	4,533	3,970	1,960	1,560	3,374	2,875	3,374	2,875	4,533	3,970	1,960	1,560
合計	11,860	9,540	11,860	9,540	11,860	9,540	11,860	9,540	47,333	40,670	19,600	15,600	53,374	45,725	53,374	45,725	61,866	53,374	19,600	15,600

二百九十

第二二七

新受刑囚人ノ罪名

三十五年

罪名	總數		静岡縣監獄署		濱松監獄支署		沼津監獄支署	
	男	女	男	女	男	女	男	女
官印官文ヲ偽造スル罪	157	2	157	2				
官吏ノ職務ヲ行フヲ妨害スル罪	26	1	26	1				
囚徒逃走及罪人藏匿ノ罪	8	1	8	1				
附加刑ノ執行ヲ逆ルルノ罪	13	1	13	1				
往來通行妨害ノ罪	1	1	1	1				
人ノ住所ヲ侵入スル罪	1	1	1	1				
官ノ封印ヲ破棄スル罪	1	1	1	1				
信用ヲ害スル罪	40	2	40	2				

罪名	總數		静岡縣監獄署		濱松監獄支署		沼津監獄支署	
	男	女	男	女	男	女	男	女
官印官文ヲ偽造スル罪	157	2	157	2				
私印私書ヲ偽造スル罪	24	1	24	1				
免狀擬札及疾病証書ヲ偽造スル罪	7	1	7	1				
身分ヲ詐稱スル罪	7	1	7	1				
健康ヲ害スル罪	4	1	4	1				
私ニ醫業ヲナス罪	1	1	1	1				
風俗ヲ害スル罪	973	55	973	55				
賭博ノ罪	973	55	973	55				
死屍毀棄及墳墓發掘ノ罪	7	1	7	1				
身体ニ對スル罪	7	1	7	1				
謀殺ノ罪	1	1	1	1				
故殺ノ罪	1	1	1	1				
殴打ノ罪	9	1	9	1				
過失殺傷ノ罪	3	1	3	1				
擡二人ヲ逮捕監禁スル罪	3	1	3	1				
墮胎ノ罪	2	1	2	1				
猥褻姦淫ノ罪	4	1	4	1				
誣造誹毀ノ罪	7	1	7	1				
財産ニ對スル罪	754	81	754	81				
擄奪ノ罪	2	1	2	1				
竊盜ノ罪	527	19	527	19				
其盜田野山林牧場ニ於テ產物ヲ換	2	1	2	1				
他	527	19	527	19				

二百九十一



年次		罹病延人員	總數	死亡	變	死者	刑者	死
三十三	三十四							
三	三	三〇四八	二二	二	二			
十	十	三、一三一	一〇	一〇				
一	二	五、〇五四	四	四				
二	三	三、八九四	七〇	六八				
三	四	?	二八	二八				
四	五							
五								

第二二八 在監人ノ罹病及死亡

年次	再犯以上犯	總計	狩獵	清涼飲料水取締規則	總府縣命令並ニ違警罪	總計		靜岡縣監獄署		濱松監獄支署		沼津監獄支署	
						三十三	三十四	男	女	男	女	男	女
三十三	再犯以上犯	二、七九九	二	一	一	二	九	三	一	一	一	一	一
三十四	再犯以上犯	二、一三三	一	一	一	一	一	一	一	一	一	一	一
三十三	再犯以上犯	一、八八三	一	一	一	一	一	一	一	一	一	一	一
三十四	再犯以上犯	九、六六六	一	一	一	一	一	一	一	一	一	一	一
三十三	再犯以上犯	二、七九九	一	一	一	一	一	一	一	一	一	一	一
三十四	再犯以上犯	二、一三三	一	一	一	一	一	一	一	一	一	一	一
三十三	再犯以上犯	一、八八三	一	一	一	一	一	一	一	一	一	一	一
三十四	再犯以上犯	九、六六六	一	一	一	一	一	一	一	一	一	一	一

罪名	總數		靜岡縣監獄署		濱松監獄支署		沼津監獄支署	
	男	女	男	女	男	女	男	女
強盜	二	一	二	一	一	一	一	一
遺失物理藏物ニ關スル罪	一	一	一	一	一	一	一	一
詐欺取財及受害財物ニ關スル罪	一	一	一	一	一	一	一	一
贓物ニ關スル罪	一	一	一	一	一	一	一	一
放火及失火ノ罪	一	一	一	一	一	一	一	一
家屋物品毀損及動植物ニ關スル罪	一	一	一	一	一	一	一	一
刑法	一	一	一	一	一	一	一	一
刑罰	一	一	一	一	一	一	一	一
合	一	一	一	一	一	一	一	一
諸條令諸規則違犯	一	一	一	一	一	一	一	一
徵兵令	一	一	一	一	一	一	一	一
屋外竊盜	一	一	一	一	一	一	一	一
森林失物	一	一	一	一	一	一	一	一
遺失物	一	一	一	一	一	一	一	一
郵便物	一	一	一	一	一	一	一	一
電道	一	一	一	一	一	一	一	一
鐵道營業	一	一	一	一	一	一	一	一
陸軍召集	一	一	一	一	一	一	一	一
業煙草專賣	一	一	一	一	一	一	一	一
取引所	一	一	一	一	一	一	一	一
衆議院議員選舉	一	一	一	一	一	一	一	一
酒造稅	一	一	一	一	一	一	一	一



第二二九 監獄ノ經費

科 目	三十五年 度		三十四年 度	
	金額	單位	金額	單位
俸給及諸給	五、六三九	円	五、二〇八	円
廳費	三、六三六		三、四五六	
修繕費	一、四四五		一、八九〇	
旅費	一、二二六		一、一九九	
合計	九三、一七二		九八、三七二	
雜給及雜費	三、七〇一	円	四、〇六八	円
在監人費	四四、三三五		四五、五五一	
合計	九三、一七二		九八、三七二	



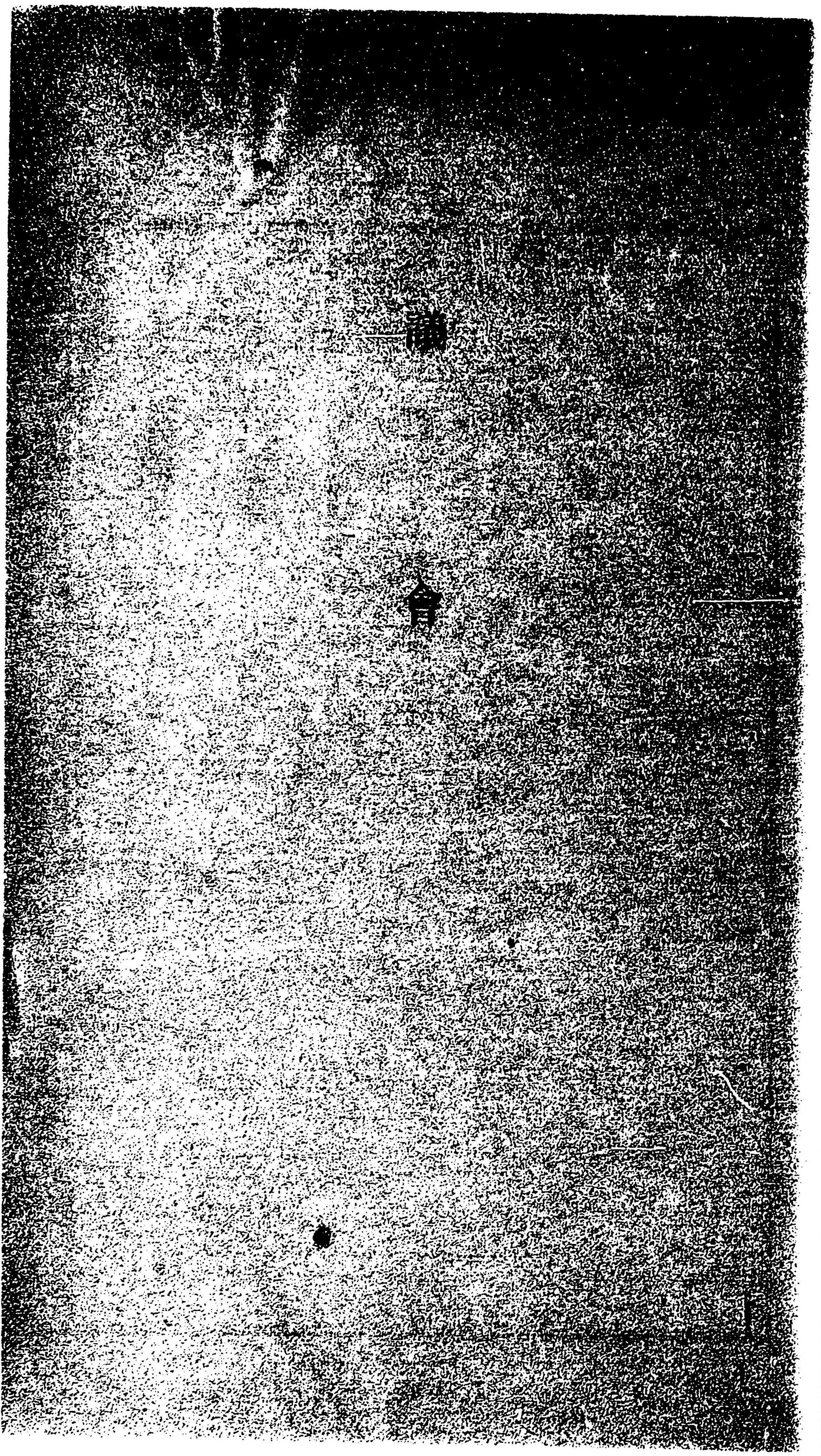

第二九 監獄ノ經費

科 目	三十五年 度	三十四年 度	三十五年 度	三十四年 度
石 給 及 諸 給	五、六三九 円	五、二〇八 円	三、七〇一 円	四、〇六八 円
俸 給	三、六二六	三、四五六	四、四三三 円	四、五五五 円
應 給 費	一、四四九	一、八九〇		
修 繕 費	一、二二六	一、一九九		
旅 費			九三、一七二	九八、三七二
合 計				



摘要

衆議院議員數	一〇
同選舉有權者數	二五、三五六
縣會議員數	三八
同被選舉ヲ有スルモノ	三八、七八〇
同選舉有權者數	五九、六六八
市町村會議員數	三、六三七



議 會

第二三〇 衆議院議員

明治三十五年八月調

(三十四年以前  
ハ六月調査)

郡市名	定員	直接國稅十圓以上ノ納税者		選挙有権者		人口千ニ付選挙有権者		投票		被選挙人ノ氏名ハサシルモノ	投票チセザルモノ	
		計	有権者	計	有権者	計	無効	計	無効			
賀茂郡	1	800	1	817	1	1,178	764	2	766	1	51	
田方郡	1	1,410	5	1,455	5	1,110	1,111	8	1,111	1	130	
駿東郡	1	1,410	5	1,455	5	1,110	1,111	8	1,111	1	130	
富士郡	1	1,410	5	1,455	5	1,110	1,111	8	1,111	1	130	
原太郡	1	1,410	5	1,455	5	1,110	1,111	8	1,111	1	130	
安原郡	1	1,410	5	1,455	5	1,110	1,111	8	1,111	1	130	
志原郡	1	1,410	5	1,455	5	1,110	1,111	8	1,111	1	130	
小笠原郡	1	1,410	5	1,455	5	1,110	1,111	8	1,111	1	130	
周智郡	1	1,410	5	1,455	5	1,110	1,111	8	1,111	1	130	
磐田郡	1	1,410	5	1,455	5	1,110	1,111	8	1,111	1	130	
引佐郡	1	1,410	5	1,455	5	1,110	1,111	8	1,111	1	130	
静岡市	1	1,410	5	1,455	5	1,110	1,111	8	1,111	1	130	
合計	10	26,159	183	25,173	183	25,356	19,913	33,245	3,016	23,551	17	1,788

三十四年以前ノ衆議院議員選挙有権者數次ノ如シ  
 三十四年 一五,七三六  
 三十三年 一五,四〇二  
 三十二年 一四,四六九  
 三十一年 一四,三七六  
 同上現住人口千ニ付選挙有権者  
 三十四年 二,一五二  
 三十三年 一,八二七  
 三十二年 一,八八一  
 三十一年 一,八九七  
 二百九十七



第二三一 縣會議員

三十五年九月十五日開

議員數八十二月三十一日現在

郡市名	議員數	選舉權ナ有スルモ	被選舉權ナ有スルモ	人口千ニ付選舉權ナ有スルモ	選舉權ナ有スルモ	郡市名	議員數	選舉權ナ有スルモ	被選舉權ナ有スルモ	人口千ニ付選舉權ナ有スルモ	選舉權ナ有スルモ
賀茂郡	二	二,九四一	七八一	四,二四一	二六,五六六	周智郡	一	二,三三九	八三一	五,三三三	三五,六八八
田方郡	三	三,七九六	一,三五五	三,四〇七	三五,六六九	磐田郡	四	七,二六三	三,二八三	六〇,五六六	四五,二〇〇
富士郡	三	三,八七六	一,五〇九	三,七六二	三九,三三四	濱名郡	一	八,九〇〇	六,二二一	五四,一三三	六九,九〇〇
安原郡	二	二,〇九二	七二五	三,〇四九	三三,六六四	引佐郡	一	二,七六九	九三三	六二,一三三	三三,七〇〇
志太郡	四	五,六三五	二,四五一	四,五五六	四三,八三三	靜岡市	一	一七,一一一	八五三	三七,七〇〇	四九,八八五
榛原郡	三	四,四二二	一,六〇七	五,五九九	四三,五〇〇	合計	三八	五九,六六八	二八,七八〇	四六,八八九	四八,一三三
小笠原郡	三	七,〇〇七	五,五五〇	六,六五一	七八,七六六	三十二年	三八	五九,六六八	二八,七八〇	四六,八八九	四八,一三三
						三十三年	三八	五七,二二七	二二,四七一	四五,四七	四〇,〇九
						三十四年	三八	五七,二二七	二二,四七一	四五,四七	四〇,〇九
						三十五年	三八	五七,二二七	二二,四七一	四五,四七	四〇,〇九
						合計	一三六	二一〇,〇〇〇	八六,七七	二〇〇,〇〇〇	二一八

三十五年ノ事實ニ於テ三十五年縣治一斑ト差異アルハ市役所ノ報告中ニ誤開アリシヲ發見訂正セシニヨル

第二三二 縣參事會

年次	定員	總數	高等官	現任	在職	開會日數	議事件數
三十三年	九	九	九	三	六	五	二〇〇
三十四年	九	九	九	三	六	八	七
三十五年	九	九	九	三	六	七	七

年次	總數	高等官	現任	在職	開會日數	議事件數
三十一年	七	七	七	三	四	九〇
三十二年	九	九	九	三	六	二九

本表及次表ハ内務部第一課ノ調査ニ係ルモノナリ

第二三三 縣會議會日數及議事件數

年次	開會日數	出席總數	一日平均出席數	議事件數	開會日數	出席總數	一日平均出席數	議事件數
三十三年	三〇	五二九	一七・六〇	二二	一	一	一	一
三十四年	三〇	五一七	一七・二〇	三三	一	一	一	一
三十五年	三〇	五一七	一七・二〇	三三	一	一	一	一
合計	九〇	一,五六三	一七・二〇	八八	三	三	三	三

第二三四 郡會議會日數及議事件數

三十五年中

郡名	開會日數	出席總數	一日平均出席數	議事件數	開會日數	出席總數	一日平均出席數	議事件數
賀茂郡	二	二〇九	一〇・四五	一	一	一	一	一
田方郡	七	一四六	二一・〇	一	一	一	一	一
富士郡	七	一五二	二一・七	一	一	一	一	一
安原郡	七	一〇	一・四	一	一	一	一	一
志太郡	一	一	一	一	一	一	一	一
榛原郡	一	一	一	一	一	一	一	一
小笠原郡	一	一	一	一	一	一	一	一
合計	二六	四六六	一七・五	七	二	二	二	二



郡市名	第二三六 市町村會ノ議員及選舉權ヲ有スル人員		郡市名	第二三五 郡參事會	
	會數	議員		會數	議員
賀茂郡	1	30	1	30	
田方郡	1	30	1	30	
駿東郡	1	30	1	30	
富原郡	1	30	1	30	
庵原郡	1	30	1	30	
志原郡	1	30	1	30	
小笠原郡	1	30	1	30	
周智郡	1	30	1	30	
磐田郡	1	30	1	30	
濱田郡	1	30	1	30	
引佐郡	1	30	1	30	
靜岡市	1	30	1	30	
合計	11	330	11	330	

三十五年十二月廿一日現在

三十五年

郡市名	第二三五 郡參事會		郡市名	第二三六 市町村會ノ議員及選舉權ヲ有スル人員	
	會數	議員		會數	議員
賀茂郡	1	30	1	30	
田方郡	1	30	1	30	
駿東郡	1	30	1	30	
富原郡	1	30	1	30	
庵原郡	1	30	1	30	
志原郡	1	30	1	30	
小笠原郡	1	30	1	30	
周智郡	1	30	1	30	
磐田郡	1	30	1	30	
濱田郡	1	30	1	30	
引佐郡	1	30	1	30	
合計	11	330	11	330	

郡市名	第二三五 郡參事會		郡市名	第二三六 市町村會ノ議員及選舉權ヲ有スル人員	
	開會日數	出席總延人員		開會日數	出席總延人員
賀茂郡	3	53	1	30	
田方郡	3	53	1	30	
駿東郡	3	53	1	30	
富原郡	3	53	1	30	
庵原郡	3	53	1	30	
志原郡	3	53	1	30	
小笠原郡	3	53	1	30	
周智郡	3	53	1	30	
磐田郡	3	53	1	30	
濱田郡	3	53	1	30	
引佐郡	3	53	1	30	
合計	33	531	11	330	



三十一年	郡市名	市	町	村	町	村	組合
	會數	議員	會數	議員	會數	議員	會數
	一	三〇	一、九八九	三六	五六五	一九一七四	三〇七
		有選舉權者		有選舉權者		有選舉權者	
		一、九八九		一、九一七四		三、六六九	
		一〇〇、七二二		一〇〇、七二二		一〇〇、七二二	
		一		一		一	
		二八七		二八七		二八七	
		有選舉權者		有選舉權者		有選舉權者	
		五〇五		五〇五		五〇五	

三十五年ニ於ケル市會議員選舉權ヲ有スルモノ、數疑ナキニアラザルモ他ニ調査ノ途ナキヲ以テ市ヨリモ報告ヲ其儘掲上シ置ケリ



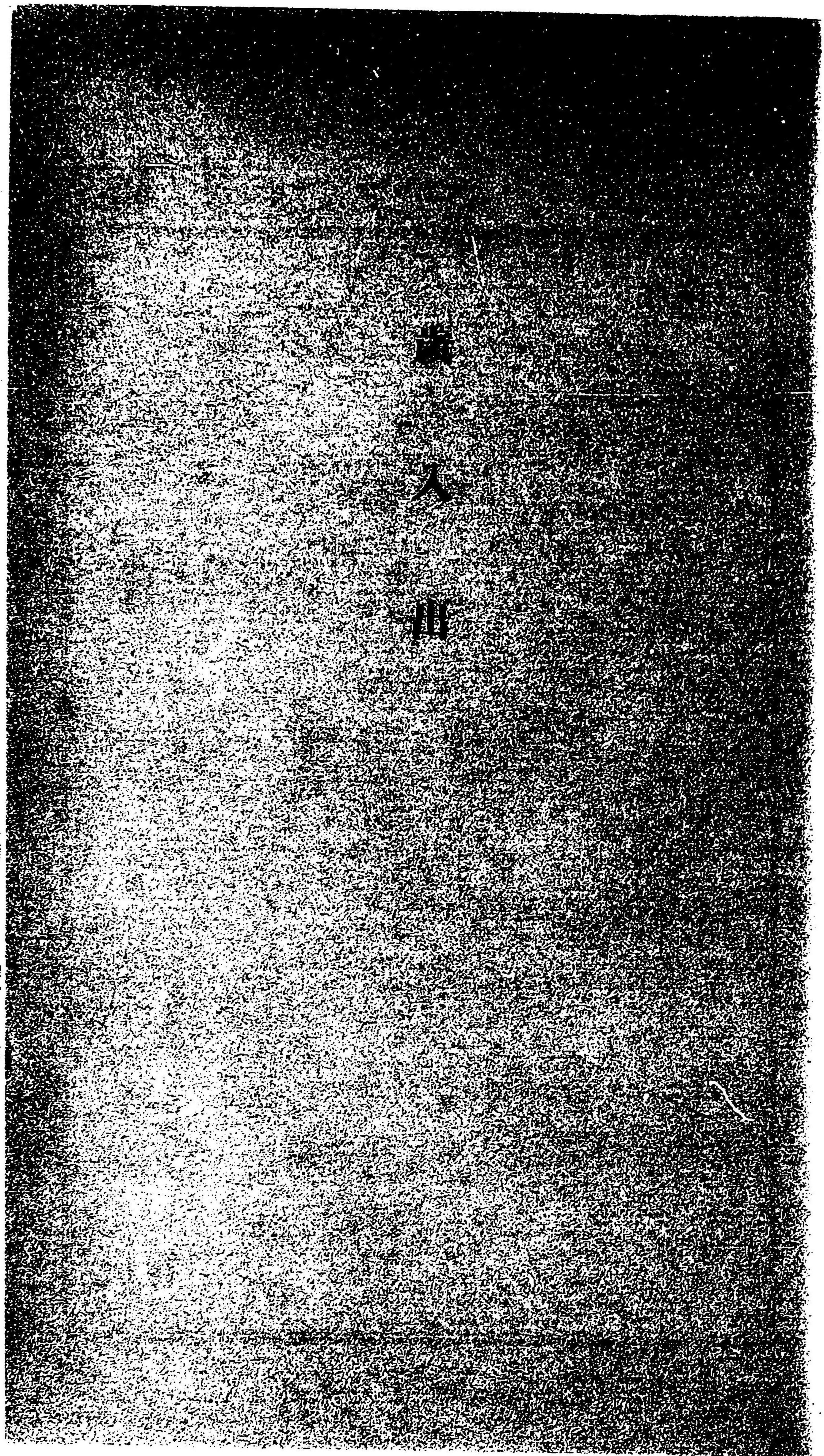

市  
人  
出

二十五年に於て市會議員選舉權の有スル者ノ數疑ナキニテラサレモ他ニ調査ノ途ナキヲ以テ市ヨリ報告ニ其價揚上ニ置ケリ

部 市 名	會 數 議 員	有選舉權者	町 會 數 議 員	有選舉權者	村 會 數 議 員	有選舉權者	町 村 組 合 會 數 議 員	有選舉權者
十 一 年	一	三 一 九 八 九	三 三	五 五 五 一 九 一 七 四	三 〇 七	三 三 六 九 一 〇 〇 七 二	一 四	二 八 七 五 八 五



摘要

國稅

二、六八九、九八八圓

縣稅

一、二六五、八八二圓

支 出

一、一三三、三四六

市町村費

支 出

二、三九三、五一九

收 入

二、六一八、一六四圓

歲入出

三百三



歳入出

第二三七

國稅、縣稅及市町村稅及同上諸稅負擔歩合

年次	國稅		縣稅		市町村稅		國稅		縣稅		市町村稅	
	額	円	額	円	額	円	額	円	額	円	額	円
三十五年	二、六八九	九八八	一、〇三五	〇、〇二七	一、一七六	七、七四一	二、三三三	四、四一三	五、〇四三	四、八四九	二、〇四〇	〇、八七一
三十四年	二、五六三	七四三	一、〇九五	〇、九六六	一、一七六	七、七四一	二、三三三	四、四一三	五、〇四三	四、八四九	二、〇四〇	〇、八七一
三十三年	二、三六七	四六六	一、〇五五	〇、三三三	一、〇四二	七、〇三三	二、一八九	三、一七一	四、一七九	三、九五四	一、九一七	〇、八四五
三十二年	二、三六七	四六六	一、〇五五	〇、三三三	一、〇四二	七、〇三三	二、一八九	三、一七一	四、一七九	三、九五四	一、九一七	〇、八四五
三十一年	一、九三三	六四四	八〇三	三、四八一	八一九	七、四一〇	二、一八九	三、一七一	四、一七九	三、九五四	一、九一七	〇、八四五
三十年	一、九四八	五三六	六二二	一、八七六	六八四	八、六二二	八三三	二、九七九	三、八六七	三、八六七	一、六二一	〇、六八九
二十九年	一、七四一	八四五	四五〇	七、四九七	五四六	四、六七三	八一九九	一、六四〇	二、三二九	二、三二九	一、四九四	〇、三八七
二十八年	一、六八五	五八九	三三七	三、九二九	四七八	七、八五五	八一九九	一、六四〇	二、三二九	二、三二九	一、四九四	〇、三八七
二十七年	一、五五七	三五二	四〇七	四、二七〇	四四六	六、〇四四	八〇九八	一、九九一	二、一八二	二、一八二	一、四六五	〇、三六〇
二十六年	一、六二六	五三三	三三三	三、〇一〇	四二七	七、二二一	七九二	一、六二七	二、〇九六	二、〇九六	一、四四六	〇、二九七
二十五年	一、五九二	七二七	三三六	七、四四五	三九四	八、二四八	七八七〇	一、六六〇	一、九五二	一、九五二	一、四四〇	〇、三〇四
二十四年	一、五三四	六三〇	三四五	六、〇六九	三九五	二、〇五二	七、六八五	一、七二一	一、九六六	一、九六六	一、四〇九	〇、三二六
二十三年	一、七二九	七九七	四三二	四、三三三	四〇八	二、九四七	七、七四六	一、四七七	二、〇六〇	二、〇六〇	一、四一四	〇、三二〇
二十二年	一、六〇〇	三、〇〇〇	四七三	三、三六一	二六六	〇、〇九二	八、一三三	二、四〇二	一、八四三	一、八四三	一、六一四	〇、四〇二
二十一年	一、六二〇	三、三三三	四六二	七、一四〇	二九三	二、八六七	八、三一一	二、三六八	一、五〇四	一、五〇四	一、五五五	〇、四四三
二十年	一、六三七	八五六	四七五	五、五二二	二七二	〇、〇九六	八、四六一	二、四五七	一、四〇五	一、四〇五	一、六〇四	〇、四六六
十九年												

歳入出

三五五



年次	國稅		市町村稅		國稅		市町村稅	
	國稅	市町村稅	國稅	市町村稅	國稅	市町村稅	國稅	市町村稅
十八年度	一,三三六,一四〇〇〇	四二九,一七三,〇〇七	六,八一	二,二二五	一,八三四	一,三二七	〇,四三三	〇,五五七
十七年度	一,六一四,五〇〇〇〇	四三三,七〇〇,〇〇五	八,四三三	二,二五五	二,三三三	一,六五〇	〇,四四一	〇,四五一
十六年度	一,六五四,三六五〇〇〇	五二〇,〇一六,三三七	八,七七	二,七〇九	二,七七八	一,七二二	〇,五三九	〇,五三〇

第三三八 國稅 (實收額)

科目	三十五年度		三十四年度		三十三年度		三十二年度		三十一年度	
	金額	單位	金額	單位	金額	單位	金額	單位	金額	單位
地租	一,三五六,二六四,三三九	円	一,二四八,六六一,六四一	円	一,二七〇,三三三,三八〇	円	一,二四九,二九四,三七六	円	一,一三三,五八,七九四	円
所得稅	一,四四,五二二,四四五	円	一四〇,六八七,〇二四	円	一四九,六四三,七二七	円	一〇八,〇八二,三三九	円	四三,三三三,一八六	円
酒稅	一〇,二八,二六六,八三三	円	九三九,八一五,七三八	円	八〇三,六九三,一一〇	円	八一九,九四四,八二七	円	五八〇,〇八九,一一三	円
煙草稅	八六,八九一,九五二	円	八一,四六八,二三六	円	七二二,〇四四,八七	円	五三三,三三三,七九八	円	三七〇,六六三,四七	円
鹽稅	二,六八八,〇〇〇	円	二,六七〇,〇〇〇	円	二,二六五,〇〇〇	円	二,五五六,〇〇〇	円	二,五七三,〇〇〇	円
營業稅	一五三,四〇三,二七三	円	一四五,六六五,七〇三	円	一三四,六八八,〇三一	円	一二八,二四九,二二八	円	一二八,〇九六,〇〇五	円
取引所稅	九七三,六八〇	円	二,七九四,一八五	円	一,五七四,二八五	円	一,五〇三,〇一四	円	一,六九三,二九六	円
營業稅	四,九五六,八二〇	円	三,五七五,六六七	円	五,九六三,八六四	円	四,三七一,四七九	円	五,九六二,二五〇	円
鐵業稅	二,〇二二,六八二	円	三,三五七,三三八	円	三〇,〇四七	円		円	一四二,三〇八	円
砂糖消費稅		円		円		円		円		円
其他		円		円		円		円		円
合計	二,六八九,九八八,九二二	円	二,五六三,七四四,三三三	円	二,二六七,四六六,三五八	円	二,三六七,三三九,八六一	円	一,九三三,六四四,六九二	円

第三三九 國稅ノ郡市別

郡市名	總數		地租		所得稅		酒稅		鹽油稅		營業稅		其他			
	金額	單位	金額	單位	金額	單位	金額	單位	金額	單位	金額	單位	金額	單位		
賀茂郡	五二,一六六,一七七	円	四〇,一六五,二六三	円	三,七七一,一五四	円	八二,七八〇	円	一,三〇三,二九〇	円	五〇,八三三,八〇〇	円	六四六,八九〇	円		
田方郡	一八七,二七四,八八二	円	九一,三九七,七五二	円	九,六六四,〇〇〇	円	六九,六八九,六八四	円	五,四二二,五八〇	円	一〇,九四六,八六六	円	一,六四〇,〇〇〇	円		
駿東郡	一七八,七八三,〇〇〇	円	九三,九二二,〇〇〇	円	一,四〇六,〇〇〇	円	五七,八九〇,〇〇〇	円	三,四二九,〇〇〇	円	一,九七〇,〇〇〇	円	一,一七八,五〇〇	円		
富原郡	一八六,〇四八,八八二	円	九二,六八七,五二九	円	九,二八七,七〇〇	円	七〇,四八八,二四〇	円	三,三五七,四九〇	円	一〇,四九二,五三三	円	七,七六〇	円		
安原郡	九一,七九九,二二七	円	四六,二二八,二二七	円	六,〇三六,七一〇	円	二九,二二九,六五〇	円	三,五九九,一一〇	円	六,三三四,三九〇	円	三,五七,三三〇	円		
志太郡	一九九,三三五,〇四一	円	一〇七,五八三,七五一	円	七,四八六,三〇〇	円	六八,九五二,〇三〇	円	五,〇六七,六二〇	円	一四,八六〇,四六〇	円	三,九一,九三〇	円		
小笠原郡	三三三,三三〇,五四五	円	一四一,九〇五,二五三	円	一六,八二〇,五八〇	円	一五〇,九三三,六三三	円	七,五〇九,七二〇	円	一四,八六〇,四六〇	円	三,九〇〇	円		
周智郡	一五四,九八八,六一一	円	八〇,六三三,三六一	円	六,九二八,一一〇	円	四六,〇五三,七八〇	円	一,一九五,七〇〇	円	七,八八四,五一〇	円	一,四五五,八四〇	円		
磐田郡	二九三,九七〇,二九一	円	一五九,九六三,三三五	円	一一,二四四,四二一	円	一〇四,七二五,八七〇	円	五,六五四,八三三	円	一一,二二九,八八三	円	〇〇,五〇	円		
濱田郡	八八,八七八,二二四	円	四三,九四四,四五四	円	五,六七五,一一〇	円	三三,五七三,〇九〇	円	七,七七三,三三〇	円	四,六三三,三三〇	円	一六,一四〇	円		
引佐郡	三四二,四九五,七九四	円	一四四,〇〇四,五九四	円	一四,四〇五,〇二〇	円	一四九,六三三,六四〇	円	一六〇,九六六,六七〇	円	一四,八三〇,六一〇	円	三,二四六,二六〇	円		
静岡市	一四一,一一二,八九七	円	一五,六二五,二四七	円	二,三三三,三三〇	円	六八,五四三,三三〇	円	八七五,三三〇	円	二四,六〇七,〇一〇	円	八〇,九六八	円		
合計	二,六八九,九八八,九二二	円	一,二五六,二六四,三三九	円	一四四,九二二,四四五	円	一〇,二八二,六六八,三三三	円	八六,八九一,九五二	円	二,六八八,〇〇〇	円	五三,四〇三,二七三	円	一七,九五三,一八二	円

第二四〇 地租ノ類別

歳入出

三十五年度

三百七











郡市名	總數	地租	酒稅	營業稅	所得稅	取引所稅	醬油稅	鑛業稅	煙草稅	賣藥稅	其他
三十一年度	四二,八二〇,三三二	一,一八九,三三六	九,五五八,七九一	一,八八三,三二九	一八,八六七,二		二,九四三,五	三,九六六,七	五,七七二,七五	二,四〇〇,〇	
三十二年度	四〇,〇二八,〇二二	一,一八九,三三六	九,〇四二,七七	一,八八三,三二九	一八,八六七,二		二,九四三,五	三,九六六,七	五,七七二,七五	二,四〇〇,〇	
三十三年度	三三,五一一,九六三	一,一八九,三三六	三,一八〇,八三三	一,四六二,五五四	一,二六六,五九六		三,八二〇,〇	三,三二一,四三	五,三〇〇,〇	五,三〇〇,〇	
三十四年度	三七,四八〇,四四九	一,一八九,三三六	一,八六三,七六六	一,四六〇,五二六	一,六九一,九一五		七,二九五,一	二,四七三,八	二,八五九,六	一〇,二〇〇,〇	
合計	一三九,八二七,四六一	四,三八二,五六一	三二,七〇七,〇三	七,五〇〇,四五四	五九,〇四二,〇		一六,一三〇,一	一五,一三〇,一	一〇,一三〇,一	一〇,一三〇,一	

第二四五 國稅滯納處分ノ人員

三十五年度

郡市名	總數	地租	酒稅	營業稅	所得稅	取引所稅	醬油稅	鑛業稅	煙草稅	賣藥稅	其他
賀茂郡	四九	四〇		五							
田方郡	七三二	六二五		九							
駿東郡	一,三九六	一,〇八九		二四							
富士郡	二六八	二二五		二八							
庵原郡	一四六	一三一		五							
安倍郡	三一九	二九三		二							
志太郡	五二四	三三四		二四							
榛原郡	八七	七五		六							
小笠原郡	二三〇	一七五		二							
周智郡	一九六	一五八		九							

郡市名	總數	地租	酒稅	營業稅	所得稅	取引所稅	醬油稅	鑛業稅	煙草稅	賣藥稅	其他
磐田郡	三六六	三三三		二四							
沼津郡	七六八	五三六		一七九							
引佐郡	三七	三三		一							
靜岡市	六五七	三〇一		二一〇							
合計	五,七五四	四,三一一		七九八							
三十一年度	五,五五六	四,三一一		七九八							
三十二年度	三,〇六八	二,三三三		六九二							
三十三年度	二,六一五	二,〇〇五		三六八							
三十四年度	二,〇一〇	一,五六二		三四五							

第二四六 本縣ノ經費

科目	三十五年度	三十四年度	三十三年度	三十二年度	三十一年度
經常部	一四〇,二〇,一九九	一三八,八〇,九七四	一三二,九五,九三三	一九,八〇,五七三	一一,四八,三八一
俸給及一諸給	五八,〇六八,一七〇	四八,六三一,〇〇四	五〇,九五,五一六	五,一四三,二八三	五,〇〇九,五四三
徴兵及救助費	五六〇,三三三	五,七六,一七〇	五,七六,一八八	五,一三三,四八四	四,四五〇,四二七
恩給及救助費	三七〇,九四六	三,八六八,七二五	四,一六九,五二六	三,七八五,九九三	五,六四八,八九〇
警察費連帶支辨金	三三,九九一,〇〇三	三三,四二六,六六九	二四,四六〇,八五三	一一,三五四,九九〇	二五〇,一五,八九一
旅費	一六,六九〇,六三三	一三,三五九,七三三	一三,九八三,四〇六	一四,四〇一,七五〇	一一,〇一〇,一五五
雜給及雜費	八三三,一五七	五三,一三二,九九	五,五三一,四八七	五,二二六,七七九	四,二七五,八四七
難破及雜船費				六〇,〇〇〇	

歳入出

三百十三

三百十二



科	目	三十五年	三十四年	三十三年	三十二年	三十一年
廳	復償及訴訟費	六〇五〇二〇五	五、五三八、九五五	五、八四七、六三三	六〇五九、二七七	五、〇九五、八九五
廳	賄賂及訴訟費	七九〇、七六〇	七四一、一〇七	六、七三九、二〇〇	三、九八九、九八〇	三、三六四、四五
廳	度量衡検査費	三〇七、〇〇〇	三〇七、〇〇〇	一、五〇〇、〇〇〇	五、九二〇、〇〇〇	八、六四六、〇〇〇
廳	肥料検査費	一、〇〇〇、〇〇〇	五八六、九七八	一、〇〇〇、〇〇〇	一、〇〇〇、〇〇〇	一、〇〇〇、〇〇〇
廳	古社寺保存補助及補給費	三、三五〇	一、〇〇〇、〇〇〇	一、〇〇〇、〇〇〇	一、〇〇〇、〇〇〇	一、〇〇〇、〇〇〇
廳	傳染病豫防補助費	六、八一、六九九	一、七、三四八、二〇五	一、五、四〇〇、九三三	九、八八三、三九七	二、三四四、八二八
廳	臨時部	七、七八六、九六八	四、三九五、五三三	二、三〇七、一四八	一、五、六五三、四二二	九、三三九、六四五
廳	衆議院議員及府縣會議員	二、三〇二、八八〇	八七八、二〇〇	一、七、二七〇、〇三三	一、八、〇一九三	一、三〇七、三九五
廳	臨時検査部	費	費	費	費	費
廳	傳染病豫防救治從事特別手当	費	費	費	費	費
廳	臨時復償請費	費	費	費	費	費
廳	砂防工事費補助	四、二八三、〇八八	一、〇、九一、四八六	四、〇七二、四四三	二、六二五、四四八	一、三、八、二〇三
廳	船舶検査費	一、〇〇〇、〇〇〇	三、八四〇、三三三	四、三〇二、九八八	四、〇七二、四四三	一、三、八、二〇三
廳	災害請費	費	費	費	費	費
廳	被害地調査及工事監督請費	費	費	費	費	費
合	計	一、七、九、九、九、一、六、七	一、四、三、一、〇、五、三、五	一、五、四、三、六、七、四、一、九	一、三、一、三、七、〇、九、七、五	一、二、一、八、一、〇、三、一、六

三十五年度ノ合計數縣治一斑ノ數ト符合セザルハ古社寺保存補助及補給費ヲ編入セシニ由ル

第二四七 縣稅收入ノ豫算

科	目	三十五年	三十四年	三十三年	三十二年	三十一年
地	營業租	五〇七、九六二、八八〇	五八五、八一、二〇〇	六、一四、八三〇、八四四	三、九一、七三三、八八〇	四、二七、六二一、八八〇
地	營業稅	八、一、七、五、六、七、六、五	八、五、〇、四、二、五、九、五	七、七、七、九、四、四、五、五	七、八、八、二、七、〇、〇、〇	六、九、九、二、一、五、〇
地	營業附加稅	一、八二、四九一、〇七六	一、六四、四四一、七三三	一、四二、二八二、一〇五	一、二三、九四四、〇〇〇	一、〇九、七三三、五二一
戶	營業附加稅	二、七、九、九、九、一、六、九	二、七、〇、五、九、七、九、八	二、五、九、九、一、六、一、〇、二	二、五、八、三、七、〇、〇、〇	二、〇、〇、九、四、七、五、九
戶	營業附加稅	一九九、四八二、六二二	二二二、一七八、九五九	三三三、六六〇、三六八	一、四八、四二八、八五六	一、六、一、三、二、八〇、四四
戶	營業附加稅	七三、一、六、四、四、八、五	八二、七、一〇、三、六〇	八二、三、九、三、二、八〇	九一、八、六、二、〇、〇、〇	九、四、六、四、六、三、四〇
戶	營業附加稅	三三、八、七、二、七、五、四	三四、二、六、五、五、七、四	二四、二、三、九、七、三、五	二二、二、五、七、〇、〇、〇	二〇、九、七、〇、九、六、九
戶	營業附加稅	七、三、三、七、七、六、七	七、四、二、三、一、九	九、八、六、七、八、九	八、四一、〇〇〇	五、九二、二〇六
戶	營業附加稅	八、九、〇、二、一、六、九、三	六、三、一、四、三、二、二、一	七、二、五、四、七、三、九、一	一、一、一、五〇、五、四、二、七	一〇、六、六、九、四、七、〇、七
戶	營業附加稅	一、七、八、〇、九、〇、五、七	二、五、九、〇、六、五、五	一、八、五、一、七、四、六、七	一〇、八、一、八、五、六、八	一一、二、七、六、五、三
戶	營業附加稅	六、四、八、六、〇、〇、〇	八、八、六、四、五、七、八	三〇、三〇、九、八、五、五	一、五、六、四、〇、〇、〇	一、一、六、二、六、五、〇〇
戶	營業附加稅	五、四、〇〇〇	二、七、九、二、五、〇〇	三、五、九、六、一、〇〇	二、五、二、七、〇〇〇	一、一、六、二、六、五、〇〇
戶	營業附加稅	一、二、九、七、八、四、六、五、七	一、三〇、二、一、三、八、五、三	一、三、三、〇、六、〇、九、九、一	一、〇、〇、九、一、五、〇、七、三	一、一〇、一、五、〇、三、三、三
合	計	一、二、九、七、八、四、六、五、七	一、三〇、二、一、三、八、五、三	一、三、三、〇、六、〇、九、九、一	一、〇、〇、九、一、五、〇、七、三	一、一〇、一、五、〇、三、三、三

科	目	三十五年	三十四年	三十三年	三十二年	三十一年
地	營業租	五〇九、五四八、九五六	五八七、二七八、四八〇	六〇六、四三三、五七七	三、九〇、四四七、三三三	四、二五、七七六、九〇四
地	營業稅	九、六、九、三、五、四、八、三	九、一、一、五、一、四、八、〇	八、七、四、二〇、四、八、四	八、五、八、五〇、四、九、〇	七、一、二、七、七、五、九、九
地	營業附加稅	一九九、四八二、六二二	二二二、一七八、九五九	三三三、六六〇、三六八	一、四八、四二八、八五六	一、六、一、三、二、八〇、四四
地	營業附加稅	七三、一、六、四、四、八、五	八二、七、一〇、三、六〇	八二、三、九、三、二、八〇	九一、八、六、二、〇、〇、〇	九、四、六、四、六、三、四〇
地	營業附加稅	三三、八、七、二、七、五、四	三四、二、六、五、五、七、四	二四、二、三、九、七、三、五	二二、二、五、七、〇、〇、〇	二〇、九、七、〇、九、六、九
地	營業附加稅	七、三、三、七、七、六、七	七、四、二、三、一、九	九、八、六、七、八、九	八、四一、〇〇〇	五、九二、二〇六
地	營業附加稅	八、九、〇、二、一、六、九、三	六、三、一、四、三、二、二、一	七、二、五、四、七、三、九、一	一、一、一、五〇、五、四、二、七	一〇、六、六、九、四、七、〇、七
地	營業附加稅	一、七、八、〇、九、〇、五、七	二、五、九、〇、六、五、五	一、八、五、一、七、四、六、七	一〇、八、一、八、五、六、八	一一、二、七、六、五、三
地	營業附加稅	六、四、八、六、〇、〇、〇	八、八、六、四、五、七、八	三〇、三〇、九、八、五、五	一、五、六、四、〇、〇、〇	一、一、六、二、六、五、〇〇
地	營業附加稅	五、四、〇〇〇	二、七、九、二、五、〇〇	三、五、九、六、一、〇〇	二、五、二、七、〇〇〇	一、一、六、二、六、五、〇〇
地	營業附加稅	一、二、九、七、八、四、六、五、七	一、三〇、二、一、三、八、五、三	一、三、三、〇、六、〇、九、九、一	一、〇、〇、九、一、五、〇、七、三	一、一〇、一、五、〇、三、三、三
合	計	一、二、九、七、八、四、六、五、七	一、三〇、二、一、三、八、五、三	一、三、三、〇、六、〇、九、九、一	一、〇、〇、九、一、五、〇、七、三	一、一〇、一、五、〇、三、三、三

第二四八 縣稅收入ノ決算

歳入出

三百十五

三百十四







種別	賀茂郡	田方郡	駿東郡	富士郡	庵原郡	安倍郡	志太郡	機原郡
營業稅	七、一八九六〇〇	八、四七九三三	六、三七七八六〇	五、三六一〇四〇	五、二五二五三〇	五、五九三〇一〇	九、二八四八四〇	五、五九三〇四〇
商業稅	△一、六三〇〇	△五、一九七五	△一、二二八〇	△五、一九一〇	△二、六二二四〇	△二、五二一八〇	△五、二六二〇	△一、〇六五〇
工業稅	三、九五八、六七〇	五、一六、〇六二	四、〇五八、八三〇	三、五〇九、〇三〇	二、七九、九四〇	三、六二、三三〇	五、六九、一八七〇	三、二九八、八八〇
雜種稅	△〇、四三〇〇	△二、二七、七五	△五、三、四〇〇	△三、三三、九四〇	△一、六二、二九〇	△一、四〇、〇三〇	△二、六六、五二〇	△五、四、〇〇〇
料理屋稅	三、三〇〇、九三〇	三、三、一、八七三	二、三、一九〇、三〇	一、八五、二、〇一〇	二、四、五、八、五九〇	一、九、七、九、七〇〇	三、五、九、二、九七〇	二、二、九、四、六〇〇
飲食店稅	△一、二〇〇〇	△三、三、二、〇〇〇	△五、八、八、八〇	△一、七、九、七〇	△九、九、五〇	△一、一、二、五〇	△二、六、一、〇〇	△五、二、五〇
湯屋稅	一、三、四、一、八〇	一、六、一、三、六、七、四	一、五、八、八、一、六、九〇	一、〇、一、三、八、八、八〇	七、五、四、一、〇〇	二、二、八、九、四、五〇	二、三、五、二、三、六〇	一、一、五、三、三、七〇
待合茶屋稅	△〇、八〇〇〇	△二、二、〇、二〇〇	△七、四、〇、二〇	△一、七、一、四〇	△一、一、〇、八〇	△二、七、七、一〇	△五、五、五、五〇	△三、三、四、〇〇
理髮業稅	一、三、七、六〇	四、七、〇、八〇	一、六、〇〇	一、六、七、〇〇	一、八、七、九〇	三、五、〇〇	八、二〇〇	八、二〇〇
遊藝師匠稅	四、八、〇〇	四、四、〇〇	一、一、〇〇〇	一、五、六、〇〇	二、〇、四、〇〇	七、〇、八、〇〇	七、九、二、〇〇	二、四、〇〇
遊藝稼人稅	四、八、〇〇	六、四、〇、〇〇	七、〇、八、〇〇	五、〇、四、〇〇	二、〇、四、〇〇	七、〇、八、〇〇	七、九、二、〇〇	三、六、〇、〇〇
相撲稅	二、四、〇〇〇	二、四、〇〇〇	二、〇、〇〇〇	六、〇〇〇	一、二、〇〇	一、二、〇〇	七、二、〇〇	四、八、〇〇
俳優稅	三、六、〇〇〇	五、〇、六、五〇	一、〇、八、〇〇〇	二、八、八、〇〇〇	二、一、〇、〇〇〇	八、四、〇〇〇	六、四、〇、〇〇	三、一、〇、〇〇
藝妓稅	一、七、七、八、四〇〇	△二、四、〇〇〇	△二、四、〇〇〇	△二、四、〇〇〇	△三、三、〇〇〇	△二、五、六、〇〇〇	△二、九、四、四、〇〇	八、三、三、六、〇〇
市場稅	△〇、八〇〇〇	二、〇、四、八、八〇〇	△四、〇〇〇〇	△二、二、五〇〇	△三、〇、〇〇〇	△〇、四、〇〇〇	△五、六、〇〇〇	△〇、四、〇〇〇

種別	賀茂郡	田方郡	駿東郡	富士郡	庵原郡	安倍郡	志太郡	機原郡
演劇稅	四、八、五、三、四〇	三、六、八、六、七〇	八、三、八、八、〇〇	二、〇、三、五、四〇	一、八、九、三、四〇	一、二、二、五、〇	五、五、六、三、三〇	四、四、七、〇〇
興行稅	一、二、四、二、五〇	一、三〇、八、九〇	一、五〇、〇、四〇	一、六、五、六、六〇	一、五〇、七、九〇	一、二、五、二、四〇	一、五、六、六、八〇	二、二、一、八、四〇
遊覽所稅	二、九、九〇	〇、三、二〇	一、四、六、五〇	六、七、八〇	二、〇、八〇	〇、五、一〇	〇、五、一〇	三、三、五、〇
遊技場稅	九、五、〇、〇〇	二、五、四、〇〇	六、八、八、〇〇	一、一、二、〇、〇〇	一、五〇、二、〇〇	七、九、〇、〇〇	九、三、〇、〇〇	六、六、一、〇〇
人寄席稅	五、六、四、〇〇	四、三、二、〇〇	四、五、四、〇〇	一、九、〇、〇〇	三、七、八、〇〇	三、四、八、〇〇	二、一、六、〇〇	一、一、二、〇、〇〇
船稅	一、三、五、二、五〇〇	一、〇、六、四、六、八〇	六、八、二、九、九〇	四、〇、一、一、六、〇	五、四、八、六、五〇	一、〇、六、七、一、〇〇	五、六、三、一、三〇	六、三、四、九、五〇
水車稅	一、六、六、三、八、五〇	六、六、二、四、四、七、五〇	六、九、八、五、六、八〇	四、二、七、三、二、五〇	二、五、一〇、三、五〇	六、五、六、四、八、〇〇	五、六、〇、九、七、五〇	五、〇、八、六、五、〇〇
乘馬稅	九、二、二、〇〇	△七、二、五〇	△四、〇、〇〇	△二、五、〇〇	七、〇、九、五〇	一、〇、四、六、三〇	△二、〇、二、五〇	△四、〇、〇〇
屠畜場稅	一、九、〇、〇〇	三、三、〇、〇〇	一、二、五、〇、〇〇	一、五、〇、〇、〇〇	二、〇、〇、〇〇	三、三、〇、〇〇	五、八、〇、〇〇	二、〇、〇〇
漁業稅	八、一、七、〇〇	二、七、四、一、〇〇	二、二〇、七、五〇	一、五、四、二、五〇	四、一、五、五〇	一、一、八、一、五〇	一、三、一、二、〇〇	七、八、四、五〇
採藻稅	三、一、四〇、五〇〇	二、五、六、八、七、七、八	一、一、八〇、八、三〇	四、〇、七、九、三〇	七、九、七、四、八〇	一、二、九、八、七、七〇	一、〇、二、五、三〇	一、四、八、一、二、四〇
自轉車稅	二、四、一、七〇〇	△〇、〇、一、六〇	△〇、〇、一、八〇	△〇、〇、一、八〇	〇、八、〇〇	一、七〇、四、五〇	△〇、四、九〇	四〇、四、八〇
捕鳥獸稅	一、四、〇、五〇〇	七、三、五、〇〇	七、〇、五、〇〇	三、四、五、〇〇	三、五、五、〇〇	七、〇、〇、〇〇	四、〇、五、〇〇	五、二、〇、〇〇
日本形船稅	九、七、六、〇〇	一、五、一、〇、〇〇	一、三、四、二、〇〇	一、三、四、八、〇〇	八、五、二、〇〇	二、〇、五、六、〇〇	△〇、四、〇〇〇	八、四、八、〇〇
西洋形船稅	三、七、九、一、〇〇	一、六、一、五、七〇	二、九〇、五〇	二、三、八、二〇	一、九、二〇	七、五、二〇	一、五、六〇	四、六、五、二〇
筏乘稅	三、七、九、一、〇〇	一、二、一、一、六〇	一、三、一、八、五〇	一、二、八、二〇	〇、六、〇〇	一、〇、八、〇、〇〇	△〇、〇、〇〇	二、二、九、〇〇







種別	小笠郡	周智郡	磐田郡	濱名郡	引佐郡	静岡市	合計
水車税	三三三〇〇	一三八一七〇	八四三六〇	一五七五三〇	五五、二六〇	二五、九〇〇	一、三三三、〇〇〇
乘馬税	四九〇〇〇	三〇〇〇〇	三〇〇〇〇	四、〇〇〇	一三、〇〇〇	〇	一、〇七六、〇〇〇
屠畜場税	八三八〇〇	四〇、五五〇	八三八〇〇	一、一九、二〇〇	一〇、〇六五〇	三五、二一〇〇	一、七九一、一五〇
漁業税	四三七、六八〇	三〇、三〇〇	七一四、三五〇	一、五、四八〇	一、四七、〇九〇	一、四四〇	一、四九六、四三八
探藻税	〇、三三〇	〇	〇、七五〇	三、九九〇	五、一五〇〇	二、四六、五〇〇	一、四九七、五〇〇
自轉車税	二八〇、〇〇〇	四九、九〇〇	一、五六、五〇〇	三、七、五〇〇	一、五、五〇〇	二、四六、五〇〇	一、四九七、五〇〇
捕鳥獸税	八九、〇〇〇	一三三、八〇〇	二、三三、六〇〇	七、八、四〇〇	六〇、四〇〇	〇、四〇〇	一、六三三、四〇〇
日本形船税	〇	〇	六、三九〇	〇	〇	〇	六、三九〇
西洋形船税	〇	〇	六、四八、〇〇〇	二、六、二〇〇	〇	〇	一、四八七、四八〇
渡乘税	〇	〇	一、六八、九〇〇	〇	〇	〇	一、六八、九〇〇
建物税	四七、八九〇	二、二七、〇〇〇	八〇、八、八〇〇	九、九、二、九五〇	八、五、九三〇	〇、〇、〇〇〇	一、四一、一、七〇〇
貨取牛馬税	二、三〇、〇〇〇	二、一、九〇〇	四、七、三〇〇	一、七、一、七六〇	二、〇、五〇〇	二、二〇、三七〇七	一、四一、一、七〇〇
所得税	一、三〇、三三〇〇	五、六、七、四八〇	一、四〇、七、〇四〇	一、七、一、七六〇	二、二、五、八九〇	〇、五、二、四〇〇	一、四一、一、七〇〇
炭石油	〇、〇、七〇〇	〇、〇、三、四〇〇	八、九、七、七〇	〇、〇、一、八〇〇	〇	〇	〇、〇、一、八〇〇
發動機	四、八、八九〇	三、三、六、五〇〇	八、九、七、七〇	一、六、五、八四〇	二、二、五〇〇	〇、五、〇〇〇	一、四一、一、七〇〇
礦業	〇	〇	〇	〇	〇	〇	〇
合計	二、一九九、四二八	一、〇、八、七、七、〇	三、三、五、三、七、六、九〇	四、二、〇、三、三、〇〇〇	八、五、〇、〇、三、六、〇	二、二、八、二、八、九、六、七	二、九、一、一、〇、七、三、一、八

第二五二

縣稅滯納處分ノ稅額

三十五年 度

郡市名	總數	地租	營業稅	雜種稅	營業稅附加稅	戶數
賀茂郡	一、四七、九二〇	八、一、六〇〇	一、四、四、四〇〇	一、五、七、九〇〇	〇、〇、〇〇〇	九、三三〇
田方郡	一、三、五、七、四六〇	三、一、五、三、三六〇	二、五、二、五〇〇	三、〇、五、一八〇	九、七、七、〇〇	二、八、六、九二〇
駿東郡	二、四、七、二、二五八	三、八、九、二、二八	六、六、九、三三〇	七、三、九、九九〇	一、二、七、〇、三〇〇	五、四、六、五八〇
富原郡	六、四、六、六六〇	八、七、〇、四〇〇	一、九、七、二、五〇	二、二、七、三、一〇	四、四、七、六〇	九、八、九、四〇
庵原郡	六、七、五、八〇〇	一、二、〇、五、八〇	二、五、三、〇〇〇	二、九、〇、一〇	九、六、七〇	六、三、五、四〇
安倍郡	七、九、九、七〇〇	一、九、七、七、五〇	一、五、六、四、七〇	二、八、三、六、八〇	一、三、六、一、〇	二、四、八、一、九〇
志太郡	四、七、六、五七〇	三、三、九、九、六〇	一、三、一、三、四〇	一、二、九、五、四〇	三、一、〇、〇	八、六、六、三〇
椋原郡	一、八、五、九、四〇	二、〇、七、七〇	五、四、〇、九〇	七、一、九、〇〇	一、六、六、〇	三、七、五、二〇
小笠郡	七、〇、三、六、六三	一、一、七、四、〇六	二、三〇、五、八六	二、三、五、九、六〇	三、三、二、三〇	八、六、七、九〇
周智郡	三、九、七、一、九〇	二、二〇、九〇	二、四、九、九三〇	一、八、五、八、八〇	七、一、九、〇	五、七、〇、〇〇
磐田郡	三、八、八、四、五〇	三、五、八、六〇	一、三、〇、〇、八〇	一、五、七、三、九〇	八、二、六、〇	六、三、八、六〇
濱名郡	九、五、四、六二〇	五、七、〇、四〇	二、四、九、九三〇	三、四、五、〇七〇	二、四、三、七〇	二、七、八、二二〇
引佐郡	九、六、八、五〇	七、九、三、〇	二、五、〇、八〇	五、二、八、二〇	一、六、四、六二〇	一、〇、〇、二〇
静岡市	二、一、三、五、八〇〇	一、三、三、五、八〇	七、二、二、六〇〇	四、九、三、七二〇	一、六、四、六二〇	五、九、一、二八〇
合計	一、一、一、三、八、七、八〇	一、六、三、八、一、一四	三、三、五、三、七、六、九〇	四、二、〇、三、三、〇〇〇	三、三、三、六、三、四〇	二、四、六、五、八、一〇
三十四年度	一、〇、八、七、二、三六三	一、五、五、一、五、七、六	二、七、八、三、〇、二〇	三、二、五、一、〇、二二	五、一、九、七、九、九	二、七、六、五、八、四、六
三十三年度	六、三、三、〇、一、三三七	七、六、七、〇、五八	一、六、七、七、〇、七、七	一、六、〇、六、六、五九	二、二、七、三、五、五	二、〇、八、一、九、八、八

歳入出

三百二十三



















科 目	三十五年度	三十四年度	三十三年度	三十二年度	三十一年度
出獄人保護會補助費	五〇〇〇〇	五〇〇〇〇			
警察費本年度支出額	二五,六二〇,三三〇	三五,六〇〇,一四九			
行政執行費					
縣統計費	二八,三三〇	三三,一〇〇			
收用審査會費					
過年度歳入課下納下渡金		二四,一四〇,五二			
合計	一,一三三,三三六,六〇三	一,一三二,八七五,二七九	一,一三五,〇三三,六六〇	九八八,四八五,七五六	九〇一,四二二,五三三

三百三十一

第二五七

縣稅支出決算ノ細目

×印ハ建築費ニシテ内譯數ナリ

科 目	三十五年度	三十四年度	三十三年度	三十二年度	三十一年度
警察給及諸費	一七,三二八,四三六	一八,一四〇,〇一九	一四,三三三,三三三	一五,九四六,一九一	一三,七二七,一七一
機密費	一三,九三三,三三三	一三,三七八,七六一	一〇,八八一,七七〇	九七,九七六,五三七	九四,二五五,五一一
警察廳舍建築修繕費	三,一八六,一一六	三〇,八三二,二五八	三,一五〇,五〇七	二六,九六九,六五四	二六,八三三,〇〇八
建築費	一,〇〇〇,〇〇〇	一,〇〇〇,〇〇〇	一,〇〇〇,〇〇〇	一,〇〇〇,〇〇〇	一,一八三,六五二
修繕費	二,五二五,三三〇	六,九〇三,九九三	六,三九二,二七九	五,七三三,八七五	四,九八三,〇〇六
土木費	一,七六九,九九九	五,九三五,九四八	四,七〇八,〇〇七	四,八五一,七〇八	三,七三三,四四六
道路橋梁費	七,四五五,六七一	九,六八〇,四四五	一,五七〇,〇七二	八八一,二六七	一一,一九五,七〇〇
合計	二二〇,九〇七,〇六六	一五五,五八二,六四四	一三三,三三六,三三〇	一五三,〇七三,七〇三	一六六,四一〇,四一四
合計	一七,四八四,〇五七	二二,八三三,一八七	一七,一三五,一四八	二二,九四九,一三五	一九,六三三,〇〇八

科 目	三十五年度	三十四年度	三十三年度	三十二年度	三十一年度
治水堤防費	一六六,七四四,九六四	一三〇,〇九九,九〇三	一七三,〇〇〇,四七九	一五五,七〇八,一四〇	一三八,一九一,六五二
港灣費	八,九九九,五二九	二,一八五,五四七	一四,七七一,五七一	一〇,三七九,五四五	八,〇五八,四四九
湖沼防費	一四,八八五,五五〇	七,九三五,八〇〇	三,二六五,三三〇	三,四二七,六六五	五,三三〇,〇〇五
砂防費	七,三二八,〇五九	一九九,〇三〇	三,〇九四,〇二二	三,四二七,六六五	五,三三〇,〇〇五
雜費	五,四三三,九〇七	一,四〇一,〇七七	九,九四〇,〇二二	一,二四六,一九八	一,三〇四,九一八
縣會議費	九,九六六,二〇四	一〇,九〇四,三二九	九,二五九,一八〇	六,四四五,四〇五	五,六二一,三三〇
縣參事會費	五,九五八,九一七	六,一六八,九七四	五,〇三三,二二四	三,七九九,五七一	四,一三〇,四九八
衛生費	四,〇〇七,二八七	四,七三三,二五五	四,三三三,五五六	二,六五七,八三四	一,四八三,三二二
衛生費病院費	一三,八三〇,三二五	一三,七三三,八四五	一三,七四一,〇三八	一三,七九一,三七五	一三,四八三,三二二
衛生費診所費	二,八三六,八六〇	二,二七一,八四九	二,四八三,七四五	一,八六五,九九九	一,九一七,五七八
衛生費救護費	九,九三三,四五五	一〇,〇三三,九九六	六,九〇三,五五三	五,一一五,四〇六	三,七六四,三九一
教育費	一,九七三,三〇五	一,六五五,六三〇	一,〇三三,七二〇	八〇六,三三〇	六四二,一八五
師範學校費	四七,三三三,八四七	四九,六七五,〇〇〇	五〇,三三三,六五四	四五,二六四,六一二	三五,四八三,八四三
中學校費	六,八八五,三三三	五,四八八,三三九	三,九八〇,六三三	三,四九三,九六〇	二八,五三三,一四四
高等女學校費	九,一九三,三三三	八,〇〇〇,〇〇〇	七,二八二,二一九	三,四九三,九六〇	二八,五三三,一四四
高等女學校費	一,〇九三,三三三	一,〇〇〇,〇〇〇	七,二八二,二一九	三,四九三,九六〇	二八,五三三,一四四
學事費	五,五八三,三三三	六,八四九,九〇八	二,二二二,〇〇〇	四〇二,三三三	三三〇,五二五
郡廳舍建築修繕費	一,〇五八,六六六	一,九三三,六六六	一,〇五八,六六六	一,〇五八,六六六	一,〇五八,六六六
建築費	一〇,五六四,三三〇	七,一三五,〇〇〇	七,九〇〇,〇〇〇	二〇,七二二,〇〇〇	一,九五九,四〇〇
修繕費	一〇,一〇〇,〇〇〇	八,六三三,一六六	一,九五九,四〇〇	一,九五九,四〇〇	一,九五九,四〇〇

歳入出

三百三十三







科	目	三十五年度	三十四年度	三十三年度	三十二年度	三十一年度
市町村傳染病豫防補助費		二八,三七二・五三九	八四,〇二二・五三五	六九,四三三・一七五	三六,三九一・七二九	二二,七四四・八五一
傳染病豫防補助費		二八,三七二・五三九	八四,〇二二・五三五	六九,四三三・一七五	三六,三九一・七二九	二二,七四四・八五一
教育補助費		一一,〇〇〇・〇〇〇	一一,三〇〇・〇〇〇	一一,〇〇〇・〇〇〇	一一,〇〇〇・〇〇〇	八,〇〇〇・〇〇〇
高等女學校補助費		一,五〇〇・〇〇〇	一,〇〇〇・〇〇〇	一,〇〇〇・〇〇〇	一,〇〇〇・〇〇〇	一,〇〇〇・〇〇〇
教育會補助費		五,〇〇〇・〇〇〇	五,〇〇〇・〇〇〇	五,〇〇〇・〇〇〇	五,〇〇〇・〇〇〇	五,〇〇〇・〇〇〇
徒弟學校補助費		五,〇〇〇・〇〇〇	五,〇〇〇・〇〇〇	五,〇〇〇・〇〇〇	五,〇〇〇・〇〇〇	五,〇〇〇・〇〇〇
盲啞學校補助費		三,〇〇〇・〇〇〇	三,〇〇〇・〇〇〇	三,〇〇〇・〇〇〇	三,〇〇〇・〇〇〇	三,〇〇〇・〇〇〇
土木費本年度支出額		一四,九二九・九六六	一六,五六七・一八五	一〇,九〇四・七五八	六八,一二五・〇九四	二,七二九・五二四
勸業費本年度支出額		二二,五七六・七三六	五,九一〇・四四三	五,〇〇〇・〇〇〇		
教育費本年度支出額		七,七六四・九〇七	六,一九一・三七三	九,七四四・二五一	五八,五二七・二二六	一八,六六九・八六二
勸業補助費		九,〇〇〇・〇〇〇	一〇,〇〇〇・〇〇〇	五,〇〇〇・〇〇〇		
慈善補助費		五,〇〇〇・〇〇〇	五,〇〇〇・〇〇〇	五,〇〇〇・〇〇〇		
出獄人保護會社費		五,〇〇〇・〇〇〇	五,〇〇〇・〇〇〇	五,〇〇〇・〇〇〇		
警察費本年度支出額		二五,六二二・三三〇	三五,六〇六・一四九			
過年度縣歲入誤過納下戻金			二四,一四四・〇五二			
郡市町村土木費本年度支出額		七,四五四・七三五	五八,三九六・五四八	九,九六七・二二四		
大井川改修工事本年度支出額					九八八,四八五・七五六	
合計		一,一三三,三四六・六〇三	一,二二八,五七五・二一九	一,二五七,〇三三・七六〇	九八八,四八五・七五六	九〇一,四二二・五三三

第二五八

郡歲入豫算

三十四年度

郡名	總額	財產收入	各町村分賦額	繰越金	國庫補助金	雜收入	其他
賀茂郡	三三,一七六・九五三	一,〇六一・五〇五	六,二四四・七一〇	一,五九九・七三八	三,〇〇〇・〇〇〇	二,六七〇・〇〇〇	七,六〇〇・〇〇〇
田方郡	三三,〇八八・八一四	一,二〇一・九一七	一五,三八一・六六六	五,九〇四・三三六	五,〇〇〇・〇〇〇	六,五三七・〇	五,三四七・四二五
駿東郡	六,三三九・五二八	一,八〇二・三五〇	四,一八五・四九三	二,一五二・三七五		三〇〇	
富士郡	一,四三三・四七二	六九・〇〇〇	八,三五五・七六二	五〇〇・〇〇〇	二,〇〇〇・〇〇〇	五,一〇〇・〇〇〇	
庵原郡	二,七一四・四三八		二,二一四・四三八	一〇〇・〇〇〇			五〇〇・〇〇〇
安倍郡	二,九二八・九九〇		二,三〇五・六〇四	六二二・三八八			
志太郡	一,八四二・七八五		八八一・七九二	五六〇・九九一			三九〇・〇〇〇
榛原郡	九,三〇〇・六〇七	九〇,〇〇〇	二,六七九・四二〇	二,五〇〇・〇〇〇	一,〇〇〇・〇〇〇	一,三三三・一七七	四,〇〇〇・〇〇〇
小笠原郡	四,〇〇〇・六五〇		三,五八八・四四〇	四一三・二一〇			
周智郡	九,五三三・四〇〇	二七,〇〇〇	五,五四一・二二六	六八・六七五		二,〇〇〇	
磐田郡	三,三三六・二〇〇	一一,一八七・二	三,三三三・八四九			九,四七七	
濱名郡	一一,八七八・五二〇		六,七六四・九八〇	五,〇〇〇・〇〇〇	一,〇〇〇・〇〇〇	二,一六〇・三〇〇	一,五三三・〇〇〇
引佐郡	一,〇七三・五三六		五二七・九三六	五,〇〇〇・〇〇〇			
合計	一〇一,〇四一・一七三	四六,〇七・六四四	五六八,五九九・四一六	五,五六六・八一三	八,二〇〇・〇〇〇	六,五六六・八三三	一九,一五〇・四六五
三十三年度	六六,三三五・四三〇	二七,八二四・二四二	三九〇,三九九・九三三	五,七二二・二二八	四,〇五〇・〇〇〇	二,六九八・〇二四	一,二〇五・二七八

本表及次ノ三表ハ内務部第一課ノ調査ニヨル

第二五九

郡歲入決算

三十四年度

歲入出

三百三十七



郡名	總額	財產收入	各町村分賦額	繰越金	國庫補助金	雜收入	其他
賀茂郡	三,三〇八,八三二	八八,一四三,六	六,二四九,七〇	一,七三三,四九	三,〇〇〇,〇〇〇	二,八三七,一〇〇	七,六〇九,三三六
田方郡	二,二五九,五七一	一,二九四,七二	一五,三八一,六六六	七,三九七,〇九	五〇〇,〇〇〇	六〇〇,〇〇〇	四,六一九,五七五
駿東郡	六,一六九,七〇四	一,七四七,〇八一	四,一八五,四九三	二,三六八,三〇	一,六〇〇,〇〇〇	三〇〇	五〇〇,〇〇〇
富原郡	一,一四〇,二五〇	九七,〇〇〇	八,三三三,七六二	七,二五一,四一	一,六〇〇,〇〇〇	三,六二二,四三	一
庵原郡	二,七九六,六六九	一	一,一四一,四三三	一八二,三三	一	三,六二二,四三	一
安太郡	二,九二八,九九〇	一	二,三〇五,六〇四	六八四,五〇八	一	一	三,九〇〇,〇〇〇
志原郡	一,九六六,三三〇	一	八九,一七九	六三三,三八六	一	一	一
榛原郡	九,五四六,三三二	九〇,〇〇〇	二,六七九,四三三	三,四七九,七九〇	一,〇〇〇,〇〇〇	一,二〇四,二二〇	四,二二四,八九〇
小笠原郡	四,五九一,二二二	一	三,五八八,四四〇	一,〇二二,六七三	一	一	一
周智郡	一,一〇六,六五五	一	五九四,七二六	五九五,五五	一	一,一三三	一
磐田郡	三,三八八,五〇〇	一六四,六五一	三,二二二,八四九	一	一	一	六,三二一,三六三
濱名郡	一〇,一四一,八四〇	一	六,七六四,九七三	五七〇,六〇八	一,七〇〇,〇〇〇	一,〇四五,五〇四	一
引佐郡	一〇,九八八,一四四	一	五二七,五三六	一	一	一	一
合計	九九,七二九,七九八	四,七二〇,一三三	五六,八五五,四一一	六九〇,七七三	七,八〇〇,〇〇〇	五,五二〇,五八八	一七,九七五,〇〇四
三十三年度	六五,二六四,二一〇	二,四八〇,二七六	二,五四二,二四六	二,五四二,二四六	三七,八八九,九八一	四〇,五〇〇,〇〇〇	一一,四二二,四七二

**第二六〇 郡歳出豫算**

三十四年度

郡名	總額	會議費	教育費	衛生費	郡金庫費	郡會議員選舉費	土木費	勸業費	諸補助費	其他
賀茂郡	三,三〇八,八三二	八六,八八九	七,七四一,四六〇	一〇七,二二六〇	二七〇,〇〇〇	六〇,〇〇〇	六〇〇,〇〇〇	一	六,三八七,七七七	六,四四一,五六〇

郡名	總額	會議費	教育費	衛生費	郡金庫費	郡會議員選舉費	土木費	勸業費	諸補助費	其他
田方郡	二,三〇八,八三二	一〇八,四二〇	七,三三六,八九〇	一〇〇,〇〇〇	一五〇,〇〇〇	一〇〇,〇〇〇	七〇〇,〇〇〇	二,六五三,三〇〇	七,二八五,九九五	六,三三九,四九二
駿東郡	六,一六九,七〇四	六二〇,九六〇	六,二〇〇,〇〇〇	九〇,〇〇〇	二二〇,〇〇〇	四〇,〇〇〇	一	二〇〇,〇〇〇	二,七九〇,〇〇〇	四,〇六七,五五八
富原郡	一,一四〇,二五〇	四一三,〇五〇	三,七四七,一七〇	五〇,〇〇〇	一	一	一	一	八三三,〇〇〇	一,五五〇,四三八
庵原郡	二,七九六,六六九	二〇五,〇〇〇	二,九二八,九九〇	一〇三,五〇〇	一	一	一	六〇〇,〇〇〇	四〇〇,〇〇〇	一,一七三,三七一
安太郡	二,九二八,九九〇	六三〇,二二〇	六,九五六,六四七	一三〇,〇〇〇	一	一	一	一	三〇〇,〇〇〇	六二九,四二〇
志原郡	一,九六六,三三〇	四五二,九一五	一,九六六,三三〇	四八,〇〇〇	二二〇,〇〇〇	九八,五〇〇	三九〇,〇〇〇	一	七〇〇,〇〇〇	六二九,四二〇
榛原郡	九,五四六,三三二	二九五,三〇〇	九,三〇〇,〇〇〇	四八,〇〇〇	一	一	一	一	一	一
小笠原郡	四,五九一,二二二	四八九,六五〇	四,九五六,六四七	一〇〇,〇〇〇	一	一	一	一	一	一
周智郡	一,一〇六,六五五	二八四,四〇〇	一,一〇六,六五五	一〇〇,〇〇〇	一	一	一	一	一	一
磐田郡	三,三八八,五〇〇	五七三,二〇〇	三,三八八,五〇〇	一〇〇,〇〇〇	一	一	一	一	一	一
濱名郡	一〇,一四一,八四〇	八〇四,九八〇	五,四五九,〇五一	七,六五〇,〇〇〇	一	一	一	一	一	一
引佐郡	一〇,九八八,一四四	二四四,九〇〇	一〇,九八八,一四四	六〇〇,〇〇〇	一	一	一	一	一	一
合計	一〇〇,六五九,八一〇	六,九六四,六六一	一〇〇,六五九,八一〇	一四,七四三,三六〇	九,九〇〇,〇〇〇	二〇六,四二二	四,四七二,〇〇九	八,四〇三,〇〇〇	二五,〇五六,七七三	一八,九八八,六二二
三十三年度	六六,一〇九,八二四	七,一〇六,六八〇	二九,二六八,〇三三	二〇〇,二二六〇	六,九〇〇,〇〇〇	一六四,九〇〇	八,四九五,二八〇	四,四二八,九七四	三,六二四,九三三	七,五二一,八九五

**第二六一 郡歳出決算**

三十四年度

郡名	總額	會議費	教育費	衛生費	郡金庫費	郡會議員選舉費	土木費	勸業費	諸補助費	其他
賀茂郡	二,二七八,六四一	七,五七八,四三六	一,〇三六,九二二	六一,〇〇〇	三〇,七四〇	九,九〇〇	五九八,四九〇	一	六,三八七,七七七	六,〇八二,六六七
田方郡	二〇,五二二,七五〇	六,一一三,六〇六	八,九一三,七〇	一	六,〇〇〇	七,五〇	六〇三,二一〇	二,八二八,九〇	六,三七八,九九五	六,二四四,九二九
駿東郡	五,九一七,九九五	一	五,三七九,三三一	一一,〇六五〇	一五,〇〇〇	六,二〇〇	一	一	一,四九一,〇〇〇	三,八五六,二二四

歳入出

三百三十九

三百三十八



郡名	總額	會議費	教育費	衛生費	郡金庫費	郡會議員選舉費	土木費	勸業費	諸補助費	其他
三十三年度	五八,三七〇,七七二	四,七七一,〇四五	四,八六五,七二九	一四,一五〇	六八,三三〇	三,六一〇,五八五	三,三三三,二二五	四,三五二,九六九	一,五五〇,〇〇〇	一〇,六六九,〇〇〇
引佐郡	六〇三,一二六	四,九六三,五八八	五,九六〇,三七七	一四,一五〇	六,〇〇〇	三,二二〇,〇〇〇	三,三三三,二二五	六,九九二,七〇〇	三,〇〇〇,〇〇〇	四,二七二,七三〇
濱名郡	一〇,一四一,八四〇	一,五〇〇,〇〇〇	三,一一三,三三三	七,五四二,七〇〇	六,〇〇〇	一,〇〇〇,〇〇〇	四,〇〇〇,〇〇〇	三,四一〇,〇〇〇	一,〇一〇,〇〇〇	一,九二八,四九五
磐田郡	二,七八八,二四八	一,五〇〇,〇〇〇	三,一一三,三三三	七,五四二,七〇〇	六,〇〇〇	一,〇〇〇,〇〇〇	四,〇〇〇,〇〇〇	三,四一〇,〇〇〇	一,〇一〇,〇〇〇	一,九二八,四九五
周笠郡	五七二,一三六	一,五〇〇,〇〇〇	三,一一三,三三三	七,五四二,七〇〇	六,〇〇〇	一,〇〇〇,〇〇〇	四,〇〇〇,〇〇〇	三,四一〇,〇〇〇	一,〇一〇,〇〇〇	一,九二八,四九五
小笠郡	三,四八六,六六一	一,五〇〇,〇〇〇	三,一一三,三三三	七,五四二,七〇〇	六,〇〇〇	一,〇〇〇,〇〇〇	四,〇〇〇,〇〇〇	三,四一〇,〇〇〇	一,〇一〇,〇〇〇	一,九二八,四九五
榛原郡	八,五七七,五一九	七,〇八七,三三〇	二,二二八,八三三	四,一〇八,〇〇〇	二,〇〇〇,〇〇〇	四,〇〇〇,〇〇〇	五,八六九,九一〇	三,四一〇,〇〇〇	二,六〇〇,〇〇〇	二,六〇〇,〇〇〇
志太郡	一,三六二,一六五	七,五〇,八〇〇	二,七四二,二八五	三,三〇,五〇〇	二,〇〇〇,〇〇〇	四,〇〇〇,〇〇〇	五,八六九,九一〇	三,四一〇,〇〇〇	二,六〇〇,〇〇〇	二,六〇〇,〇〇〇
安倍郡	二,二九三,四八二	二,四一,八二二	二,四一,八二二	七,二五九,〇〇〇	二,〇〇〇,〇〇〇	四,〇〇〇,〇〇〇	五,八六九,九一〇	三,四一〇,〇〇〇	二,六〇〇,〇〇〇	二,六〇〇,〇〇〇
富原郡	二,二八九,〇四四	六,二一九,五〇〇	六,二一九,五〇〇	六,八五一,〇〇〇	二,〇〇〇,〇〇〇	四,〇〇〇,〇〇〇	五,八六九,九一〇	三,四一〇,〇〇〇	二,六〇〇,〇〇〇	二,六〇〇,〇〇〇
郡總計	九〇,九三八,八九九	二,六〇一,一五三	四,八六五,七二九	一四,一五〇	六八,三三〇	三,六一〇,五八五	三,三三三,二二五	四,三五二,九六九	一,五五〇,〇〇〇	一〇,六六九,〇〇〇

三百四十一

第二六二 市町村費ノ收入

科目	三十四年度	三十三年度	三十二年度	三十一年度	三十年度
市町村	一,二七六,〇四〇・三三三	一,〇四二,七〇七・二八八	八九〇,三三四・二四八	八四七,七四一・〇五五	六八四,八六二・八八三
地價	三七〇,一六二・四五四	三三二,一一八・八七〇	三〇九,一四四・七六一	三〇〇,六三六・八五五	二七二,五三三・八五一
戸別	五七三,九八九・六六四	五〇四,二六七・三三三	四三八,五六二・二九三	三八六,九三六・九九八	三三三,七五八・三三三
家屋	二二二,四三三・五五二	二二二,三三六・一五四	一六三,三八〇・四四八	一〇〇,四八五・二二	一〇〇,七二〇・一〇〇

項目	三十四年度	三十三年度	三十二年度	三十一年度	三十年度
國稅營業	四四七,〇八七・四三三	三四,六九六・四九九	三四,八二八・二七八	二四,三九九・九四四	七,七〇二・〇二二
縣稅營業	八三,五五八・六三三	七三,〇〇九・七七七	四九,二五四・七一一	四五,二八七・一七六	四三,〇〇〇・〇七四
國稅所得	三七九,二二二・四四四	三三三,〇〇一・三三三	三三,六〇七・三九七	一〇,八〇二・五九六	七,三三六・七八一
特別地價	三,〇九四・八〇二	二,二五二・九四九	一,三六六・九四八	二,一一一・三七六	六四,七九〇
特別反別	三三,一四四・三三五	三三,三三一・四二二	一八,〇四三・三三三	二,二二二・三三六	三,七三〇・九九〇
特別家屋	一三,七二八・三三	九,三三九・二七七	一一,三三〇・〇〇〇	二,四三七・〇六二	一五,五七七・七六〇
特別別	八,〇八八・八九二	四,三一一・二七九	三,五三三・五二五	四,九〇七・〇七一	三,八三三・一九八
特別別	三,一六五・二〇八	三,三三三・九四四	三,五三三・五二五	一〇〇,九九六	八,三九九
現役	三三,三三三・九四四	七,九〇七・二九五	六,八四三・三三三	六,六一五・八四二	四,六二五・五三九
國稅交付	八,九四六・四二七	七,九〇七・二九五	六,八四三・三三三	六,六一五・八四二	四,六二五・五三九
縣稅交付	二〇,五〇四・六七九	一八,七〇一・〇五五	一五,三七六・四二八	一四,二七三・五四四	一一,六八四・三八八
縣稅補助	三七四,四七二・六九三	三六〇,三九一・一七九	三三三,二七二・〇四五	三三三,二七二・〇四五	一五六,六九五・五八九
國庫補助	四,一五〇,〇〇〇	四,一〇〇,〇〇〇	四,七六六・六六六	七,六六六・六六六	八〇〇,〇〇〇
財產教育補助	七,七〇,二七・七〇	七,九六,三三・一四六	六,八,三三・二二六	五,六九一・四三二	五,七,七七・五五六
市町村生ズル收入	二七〇,四一六・一五	二七九,八二三・〇三五	二四,〇一一・九九九	五,四一三・三〇二	六六,四三三・九九六
市町村及手數料	九七,二二〇・八六	一〇,〇八五・八一〇	六,九九〇・〇九八	六,六一五・〇六四	三,三〇一・一三三
使用材料及手數料	一四,七八三・〇三九	七,五二一・二六七	五,三三〇・二〇四	四,九〇〇・九四三	三,七,四四・五〇三
寄附金	一一,一五〇・三九〇	九六,二二五・五四八	六,五〇七・〇三三	五,六,四八・二〇二	五〇,四九九・四〇七
前年度ヨリ繰越金	四四七,四六二・一六九	三,七五,二五・四三三	三,〇〇,三三〇・八〇	二〇,二八八・六〇六	一,五八,三三二・七七九
雜年度ヨリ補充	二,六八,一六四・八三二	二,三五四,四三三・〇九九	一,七九六,四九六・四八一	一,五〇,七九一・一七五	一,三三三,六三三・九七二
合	二,六八,一六四・八三二	二,三五四,四三三・〇九九	一,七九六,四九六・四八一	一,五〇,七九一・一七五	一,三三三,六三三・九七二

歳入出

三百四十一



第二六三 市町村費收入ノ郡市別

郡市名	總數	市		町		村		其他
		地價	戶數	地價	戶數	國稅營業割	其稅	
賀茂郡	二五七,五二〇・四九〇	一〇,七一九・六九〇	四六,一五七・七二九	四,八六〇・四九五	一,一四八・三二五	九,九二八・一七	一,七二八・三八三	八三,五三三・九七七
田方郡	一五三,八〇七・九八六	二四,七六七・六三三	四九,一一三・四五四	九,七〇一・六一	三,四六七・五四七	三,五五六・八三四	二,二二五・二七九	九八,二四九・九二二
駿東郡	二二二,九九六・二四四	二二,五〇六・六九五	五四,五九六・〇〇三	七,九九九・二五〇	四,〇〇六・〇九八	五,五六三・七一〇	二,〇六七・三〇〇	四三,七八九・三〇六
富士郡	一七三,八四五・四〇七	四二,四四七・四三四	三五,五九六・五七一	四,七四九・九七〇	三,九五五・四三六	二,六五八・七八七	一,七六七・七二二	二二,四七九・四一七
庵原郡	一〇六,九九二・〇六八	九,一八〇・八七一	三三,三三三・五九六	一,七七八・三七一	一,五六・八九五	一,三一六・四三七	一,三〇三・七〇八	二二,七四六・二一八
安倍郡	二九,一二二・六三〇	二五,〇七二・〇七六	三三,〇〇六・〇七九	三,三六二・六八〇	一,〇三三・七〇三	九,〇〇七・五八〇	一,七七二・三〇〇	一六,四〇五・六五七
志太郡	二五五,四二八・八八〇	四八,四九二・五五二	六二,四七五・〇五六	九,三四二・七七二	三,〇九五・六三三	八,三三三・八二六	二,八三三・七九二	二九,三二一・四〇六
榛原郡	一七六,〇〇六・七六一	三三,〇〇一・八一七	四一,九二六・六八一	四,〇一〇・四四九	一,八〇七・〇四四	五,一七七・一八	一,六五七・九〇一	一八,八二〇・二五五
小笠郡	三三三,二〇六・四〇九	五七,九八七・四二五	四三,七九八・二六二	四,四六六・四九八	二,九〇〇・四二六	三,一八七・〇二九	二,三五七・七二二	二八,二二二・六一
周智郡	八〇,六四五・八八七	一〇,九〇五・三三〇	二七,三二五・九一一	三,〇〇二・二二七	一,一〇九・九〇〇	一,〇九九・九〇〇	一,〇九九・九〇〇	一六,二二二・六四一
磐田郡	四一七,三三四・三五	四三,一四〇・七〇〇	六七,一六九・四四六	七,七六六・二九三	四,四六六・六六二	三,〇三二・四四五	三,〇三二・四四五	四,四八一・三五八
濱名郡	二四四,八一九・五〇〇	二八,一六六・九四六	六五,二八二・五八二	二,〇八〇・〇六九	七,一四一・八六七	七,六五六・五六七	四,三八二・九八三	二五,五三六・七三六
引佐郡	八〇,一八四・〇七九	一一,〇〇七・七九九	二〇,三七三・三三三	二,四六七・五〇七	一,一六四・二〇四	七,五五八・八五一	七,一四九・九〇〇	一七,〇八八・〇五六
靜岡市	九九,〇八二・四九〇	一六,六一一・五二六	二二,三四二・三五五	七,九七〇・九五〇	九,七四〇・九八九	九,〇六六・八五八	二,五四四・二二二	三三,一五〇・〇〇〇
合計	二,六八二,四四八・三二	二七〇,一六二・四五四	四〇四,三三〇・九八八	四三,三三〇・九八八	四三,三三〇・九八八	四三,三三〇・九八八	四三,三三〇・九八八	四三,三三〇・九八八

三十四年度

×印ハ國庫補助ニシテ内譯數ナリ

第二六四 市町村費支出

科	役所及役場	目	三十四年度		三十三年度		三十二年度		三十一年度		三十年度	
			計	円	計	円	計	円	計	円	計	円
役所及役場	議費	三三,五三三・八三三	三三,五三三・八三三	三三,五三三・八三三	三三,五三三・八三三	三三,五三三・八三三	三三,五三三・八三三	三三,五三三・八三三	三三,五三三・八三三	三三,五三三・八三三	三三,五三三・八三三	三三,五三三・八三三
會	木費	一五,五二六・九〇五	一五,五二六・九〇五	一五,五二六・九〇五	一五,五二六・九〇五	一五,五二六・九〇五	一五,五二六・九〇五	一五,五二六・九〇五	一五,五二六・九〇五	一五,五二六・九〇五	一五,五二六・九〇五	一五,五二六・九〇五
土	教育費	六六,〇四〇・二四〇	六六,〇四〇・二四〇	六六,〇四〇・二四〇	六六,〇四〇・二四〇	六六,〇四〇・二四〇	六六,〇四〇・二四〇	六六,〇四〇・二四〇	六六,〇四〇・二四〇	六六,〇四〇・二四〇	六六,〇四〇・二四〇	六六,〇四〇・二四〇
教	衛生費	七三,七三三・三三三	七三,七三三・三三三	七三,七三三・三三三	七三,七三三・三三三	七三,七三三・三三三	七三,七三三・三三三	七三,七三三・三三三	七三,七三三・三三三	七三,七三三・三三三	七三,七三三・三三三	七三,七三三・三三三
衛	救助費	一四,五六一・八三三	一四,五六一・八三三	一四,五六一・八三三	一四,五六一・八三三	一四,五六一・八三三	一四,五六一・八三三	一四,五六一・八三三	一四,五六一・八三三	一四,五六一・八三三	一四,五六一・八三三	一四,五六一・八三三
救	警備費	六,四三三・七四七	六,四三三・七四七	六,四三三・七四七	六,四三三・七四七	六,四三三・七四七	六,四三三・七四七	六,四三三・七四七	六,四三三・七四七	六,四三三・七四七	六,四三三・七四七	六,四三三・七四七
警	勸業費	一七,五二九・二五八	一七,五二九・二五八	一七,五二九・二五八	一七,五二九・二五八	一七,五二九・二五八	一七,五二九・二五八	一七,五二九・二五八	一七,五二九・二五八	一七,五二九・二五八	一七,五二九・二五八	一七,五二九・二五八
勸	公債	一六,四〇一・八九七	一六,四〇一・八九七	一六,四〇一・八九七	一六,四〇一・八九七	一六,四〇一・八九七	一六,四〇一・八九七	一六,四〇一・八九七	一六,四〇一・八九七	一六,四〇一・八九七	一六,四〇一・八九七	一六,四〇一・八九七
公	積立	五,四〇七・七五三	五,四〇七・七五三	五,四〇七・七五三	五,四〇七・七五三	五,四〇七・七五三	五,四〇七・七五三	五,四〇七・七五三	五,四〇七・七五三	五,四〇七・七五三	五,四〇七・七五三	五,四〇七・七五三
積	補充	一,七二八・六	一,七二八・六	一,七二八・六	一,七二八・六	一,七二八・六	一,七二八・六	一,七二八・六	一,七二八・六	一,七二八・六	一,七二八・六	一,七二八・六
補	諸費	一六,五三三・三三三	一六,五三三・三三三	一六,五三三・三三三	一六,五三三・三三三	一六,五三三・三三三	一六,五三三・三三三	一六,五三三・三三三	一六,五三三・三三三	一六,五三三・三三三	一六,五三三・三三三	一六,五三三・三三三
諸	稅支	五八,七二七・三九七	五八,七二七・三九七	五八,七二七・三九七	五八,七二七・三九七	五八,七二七・三九七	五八,七二七・三九七	五八,七二七・三九七	五八,七二七・三九七	五八,七二七・三九七	五八,七二七・三九七	五八,七二七・三九七
雜	計	二,三九三,五九二・六四	二,三九三,五九二・六四	二,三九三,五九二・六四	二,三九三,五九二・六四	二,三九三,五九二・六四	二,三九三,五九二・六四	二,三九三,五九二・六四	二,三九三,五九二・六四	二,三九三,五九二・六四	二,三九三,五九二・六四	二,三九三,五九二・六四

第二六五 市町村費支出ノ郡市別

郡市名	總數	役所		會場		議會		土木		教育		衛生		救助		警備		勸業		其他	
		費	円	費	円	費	円	費	円	費	円	費	円	費	円	費	円	費	円	費	円
賀茂郡	二四五,三三三・八一	二〇,六八九・三九五	一,二六七・〇四九	一〇〇,九四九・三二一	三八,一〇九・二〇五	一〇,一七五・八九九	八〇,四六二・三二五	三五,六六八	一八,五三三・五三七	一,八七五・三三七	四七,九七五・四三三	七,七四五・四三三	二八,七八二・三〇一	一,〇一〇・四九三	一,〇一〇・四九三	一,〇一〇・四九三	一,〇一〇・四九三	一,〇一〇・四九三	一,〇一〇・四九三	一,〇一〇・四九三	一,〇一〇・四九三
田方郡	一四三,〇三九・六七五	三〇,五二四・三三三	一,二八〇・二六〇	一六,一四七・〇八四	五三,六三〇・三二六	八〇,四六二・三二五	三五,六六八	一八,五三三・五三七	一,八七五・三三七	四七,九七五・四三三	七,七四五・四三三	二八,七八二・三〇一	一,〇一〇・四九三	一,〇一〇・四九三	一,〇一〇・四九三	一,〇一〇・四九三	一,〇一〇・四九三	一,〇一〇・四九三	一,〇一〇・四九三	一,〇一〇・四九三	一,〇一〇・四九三
合計	三八八,三七二・四八六	五〇,二一三・六六八	二,五四七・三〇九	一六七,〇九六・四〇五	九一,七四〇・五三一	一八〇,九二五・六四四	一三六,一〇二・六六四	三六,二〇二・六六四	一八,六〇八・六六四	二,八九〇・八四二	九五,九五〇・八六六	一五,九四八・七三二	二,〇二〇・八八六	二,〇二〇・八八六	二,〇二〇・八八六	二,〇二〇・八八六	二,〇二〇・八八六	二,〇二〇・八八六	二,〇二〇・八八六	二,〇二〇・八八六	二,〇二〇・八八六

三十四年度



郡市名	總數	役場所費	會議費	土木費	教育費	衛生費	救助費	醫備費	勸業費	其他諸費
駿東郡	1,016,137.53	31,617.26	1,319.05	36,900.24	76,218.03	33,870.20	64,540.00	1,655.19	1,576.90	22,846.01
富士郡	1,622,963.02	2,874,545.22	1,030,007.00	7,160,339.90	4,215,338.81	3,693,756.60	4,000.00	2,343,730.00	1,093,959.50	3,464.64
庵原郡	1,033,000.68	1,645,030.60	49,298.80	35,457,969.60	29,486,173.00	2,604,694.00	4,353.00	2,181.89	5,816.25	1,807,733.50
安倍郡	2,028,527.33	3,973,308.00	6,690.25	28,993,893.00	49,310,189.00	5,343,493.00	26,400.00	6,964,422.00	8,766.33	1,029,305.00
榛原郡	3,333,407.06	3,511,964.00	7,011,453.00	5,987,870.00	7,666,001.00	2,784,833.00	6,180.00	2,390,767.00	2,003,704.00	3,983,823.00
小笠郡	1,583,999.52	2,000,000.00	7,850.71	4,637,610.00	5,249,033.00	1,005,690.00	4,883.00	8,296.67	1,003,704.00	2,566,225.00
周智郡	2,239,972.58	3,000,000.00	1,381,875.00	5,745,683.80	5,727,815.60	8,982,888.00	8,031.00	2,447,868.00	3,533,266.00	5,237,042.00
磐田郡	7,472,914.60	1,540,732.80	5,724,400.00	25,793,551.00	26,287,979.00	2,558,135.00	3,966.00	4,894,460.00	7,218.39	2,727,754.00
濱名郡	3,332,920.83	4,000,000.00	1,605,607.00	35,092,255.00	75,330,250.00	1,644,516.00	1,493,345.00	1,598,285.00	1,663,210.00	60,644.95
引佐郡	2,332,132.92	3,951,037.50	2,066,778.00	4,274,800.00	9,632,673.00	5,375,136.00	7,285.00	1,622,643.00	1,900,730.00	48,083,447.00
静岡市	90,007,138.00	1,124,400.20	7,443,364.00	57,483.00	47,746,440.00	1,615,874.00	83,015.00	4,207,923.00	62,310.00	9,407,756.00
合計	22,393,519,264.00	35,638,374.00	15,526,905.00	66,040,112.00	737,637,363.00	1,456,183,012.00	6,377,477.00	14,443,476.00	17,529,258.00	143,332,266.00

三百四十四

第二六六

町村費收入ノ町村別

三十四年度

郡町村名	總額	町村稅	國庫及縣稅	國庫及縣補助金	財產収入	町村債	繰前年度	使用料及手数料	寄附金	其他收入
賀茂郡	2,575,522.94	633,879.96	1,728,833.00	83,538,977.00	1,187,400.00	1,334,548.00	9,811,582.00	635,187.00	7,033,319.00	8,455.00
城東村	2,956,550.80	2,073,300.00	823.00	756,227.80	75,883.00	1,954,078.00	35,097.00	1,130.00	1,650.00	8,650.00
稻取村	9,616,673.00	2,640,630.00	1,640,300.00	70,584.00	518,800.00	1,954,078.00	1,954,078.00	1,130.00	1,650.00	8,650.00

郡町村名	總額	町村稅	國庫及縣稅	國庫及縣補助金	財產収入	町村債	繰前年度	使用料及手数料	寄附金	其他收入
下河津村	4,771,740.00	1,124,291.00	1,059,990.00	927,168.00	42,000.00	1,990,599.00	1,990,599.00	1,130.00	1,650.00	8,650.00
上河津村	6,948,432.80	1,933,814.00	4,946,218.00	5,862,293.00	14,475.00	7,000,000.00	7,000,000.00	1,130.00	1,650.00	8,650.00
稻梓村	3,039,888.80	2,242,157.00	500,115.00	222,277.00	7,419.00	3,550,334.00	3,550,334.00	1,130.00	1,650.00	8,650.00
稻生澤村	3,808,990.00	2,606,574.00	600,440.00	2,000,333.00	7,419.00	5,974,335.00	5,974,335.00	1,130.00	1,650.00	8,650.00
白濱村	5,853,049.90	788,810.00	547,790.00	9,626.00	1,275,546.00	3,550,334.00	3,550,334.00	1,130.00	1,650.00	8,650.00
濱崎村	1,938,105.00	1,807,747.00	96,357.00	16,101.00	1,275,546.00	3,550,334.00	3,550,334.00	1,130.00	1,650.00	8,650.00
下田町	1,172,218.80	7,549,949.00	2,878,870.00	3,697,070.00	1,545,501.00	9,000,000.00	9,000,000.00	1,130.00	1,650.00	8,650.00
朝日村	1,153,427.00	942,600.00	400,586.00	88,203.00	1,545,501.00	9,000,000.00	9,000,000.00	1,130.00	1,650.00	8,650.00
竹麻村	2,847,619.00	1,504,785.00	400,394.00	1,121,940.00	2,533,375.00	3,550,334.00	3,550,334.00	1,130.00	1,650.00	8,650.00
南崎村	735,349.00	434,112.00	351,870.00	7,675.00	2,533,375.00	3,550,334.00	3,550,334.00	1,130.00	1,650.00	8,650.00
南中村	3,593,207.00	2,690,434.00	77,980.00	1,856,447.00	2,533,375.00	3,550,334.00	3,550,334.00	1,130.00	1,650.00	8,650.00
南上村	3,620,585.00	3,234,153.00	373,332.00	2,118,080.00	2,533,375.00	3,550,334.00	3,550,334.00	1,130.00	1,650.00	8,650.00
三坂村	2,540,991.00	1,615,677.00	422,862.00	2,239,700.00	2,533,375.00	3,550,334.00	3,550,334.00	1,130.00	1,650.00	8,650.00
三濱村	2,390,439.00	1,984,076.00	610,840.00	2,667,660.00	2,533,375.00	3,550,334.00	3,550,334.00	1,130.00	1,650.00	8,650.00
岩崎村	3,517,494.00	2,233,181.00	68,937.00	3,881.00	5,907.00	4,000,000.00	4,000,000.00	1,130.00	1,650.00	8,650.00
松崎町	4,060,319.00	3,055,456.00	1,934,450.00	5,658.00	6,632,290.00	4,000,000.00	4,000,000.00	1,130.00	1,650.00	8,650.00
中川村	2,138,131.00	1,903,699.00	357,770.00	81,873.00	5,907.00	4,000,000.00	4,000,000.00	1,130.00	1,650.00	8,650.00
仁科村	8,192,863.00	4,405,688.00	6,622,490.00	3,287,567.00	6,632,290.00	4,000,000.00	4,000,000.00	1,130.00	1,650.00	8,650.00
田子村	3,000,540.00	1,836,589.00	633,051.00	2,199,660.00	3,550,334.00	4,000,000.00	4,000,000.00	1,130.00	1,650.00	8,650.00
安良里村	1,455,084.00	1,190,091.00	327,751.00	1,173,355.00	1,173,355.00	4,000,000.00	4,000,000.00	1,130.00	1,650.00	8,650.00
宇久須村	3,361,435.00	1,708,746.00	2,669,900.00	1,404,940.00	1,173,355.00	4,000,000.00	4,000,000.00	1,130.00	1,650.00	8,650.00
區ノ收入	22,337,890.00	1,127,657.00	2,669,900.00	1,404,940.00	1,173,355.00	4,000,000.00	4,000,000.00	1,130.00	1,650.00	8,650.00
町村組合ノ收入	22,767,000.00	1,127,657.00	2,669,900.00	1,404,940.00	1,173,355.00	4,000,000.00	4,000,000.00	1,130.00	1,650.00	8,650.00

歳入出

三百四十五



郡町村名	總額	町村稅	國庫及縣稅	國庫及縣補助金	財產ヨリ生ずる收入	町村債	前年度繰越金	使用材料及手数料	寄附金	其他收入
田方郡	一五二,八〇七・九八六	九〇,六〇六・六一九	二,二二五・二七九	九八,二四九・一一二	一一,五三九・四五四	五,五〇二・九六三	五,三〇〇・〇七七	六,七〇九・九一五	四,三〇八・四九三	二,七五九・二七五
三嶋町	一四八,三三三・三五五	一一,八七・八七七	四九七・五五三	一四八,九八八	八〇九・七二九	—	九,二七・七八八	七〇・二五〇	—	二,一九二・七〇〇
鶴田村	二,六三八・九七五	二,五七四・四〇二	二五・一九三	一一〇・〇〇〇	—	—	二,三三・二二二	一,一六五・〇〇〇	—	四〇・〇〇〇
北上村	一,七二六・五五五	一,三二八・三六九	二四四・四四三	八七〇・二二二	—	—	二,三三・二二二	一,一六五・〇〇〇	—	—
中郷村	五,八二七・七四五	三,四三二・五〇六	九二・一六四	六二四・二五五	八五一・七二六	—	五,六八九・三三一	一,四六五・〇〇〇	—	一〇六・一一三
川西村	七,六九九・三六三	二,八三〇・〇七四	四三・三〇九	—	五,八三二・二七七	—	二,四七・四八六	七,〇〇〇・〇〇〇	—	九四・〇九三
江間村	三,五〇八・二三四	二,五九五・七八九	二七・〇二六	—	五,三六・七三三	—	二,四七・四八六	七,〇〇〇・〇〇〇	—	—
内浦村	二,二六五・二八五	一,一七五・二五三	—	—	—	—	—	—	—	—
西浦村	二,八六八・七六五	二,五九一・三三三	—	—	—	—	—	—	—	—
修善寺村	三,九二〇・四五〇	三,一六一・八七四	—	—	—	—	—	—	—	—
月田村	三,一六一・二〇三	二,七二五・二七五	—	—	—	—	—	—	—	—
土肥村	三,一四三・一八〇	一,七九一・九〇七	—	—	—	—	—	—	—	—
西豆村	一,七九四・六五五	一,七二一・七八一	—	—	—	—	—	—	—	—
函南村	九,六四三・七〇四	六,二五三・三三三	—	—	—	—	—	—	—	—
函山村	三,八八七・〇六三	三,〇〇九・八七〇	—	—	—	—	—	—	—	—
田中村	五,〇二七・二九五	三,三三三・三三三	—	—	—	—	—	—	—	—
北狩野村	三,六〇八・〇七六	三,九五〇・一七	—	—	—	—	—	—	—	—
下狩野村	四,八九七・六六三	三,一三三・〇三三	—	—	—	—	—	—	—	—
中狩野村	三,七二七・七八八	二,七〇一・四八二	—	—	—	—	—	—	—	—
上狩野村	二,九二七・一一五	一,九六二・一五六	—	—	—	—	—	—	—	—
對馬村	三,四四〇・四一四	二,五一一・三三〇	—	—	—	—	—	—	—	—
小室村	二,二〇七・六八〇	一,五二六・七九〇	—	—	—	—	—	—	—	—

三百四十六

郡町村名	總額	町村稅	國庫及縣稅	國庫及縣補助金	財產ヨリ生ずる收入	町村債	前年度繰越金	使用材料及手数料	寄附金	其他收入
下大見村	四,〇六二・五八三	二,五八二・八〇七	二〇・三五八	一八六・六二二	二〇,九五一・七	一,〇〇〇・〇〇〇	六,九一・七	五,三三〇	—	一,一九五・三
中大見村	四,〇五一・〇二六	三,四四二・七三二	四四・六六〇	二五・四〇〇	—	—	—	—	—	—
上大見村	二,七三三・五〇八	二,〇一六・九〇九	三〇・三六〇	五〇・七〇〇	三五八・八八二	—	一,五三三・七六七	八,〇〇〇	—	一,五九三・三〇
宇佐美村	四,三六五・九八四	二,七〇二・一九二	四六・九四四	一五〇・四一	二,三〇〇・〇〇〇	—	四,七五・九四八	三,三〇〇	—	七,七四・四〇〇
伊東村	六,八〇〇・五〇四	五,九八六・二五一	一七六・九九五	二二九・二二二	九〇,〇〇〇	—	—	—	—	二,九四・四四六
網代村	二,三〇八・九九〇	三,一九二・三四	五六・九五五	—	—	—	—	—	—	—
多賀村	三,九一四・七八四	一,二八二・六九二	三四・六一	—	—	—	—	—	—	—
熱海町	九,八四七・八〇三	七,五八一・一一八	一八二・五六三	—	—	—	—	—	—	—
町村組合	二二,九六二・三三九	—	—	—	—	—	—	—	—	—
駿東郡	二二,九六二・三三九	—	—	—	—	—	—	—	—	—
沼津町	二二,九六二・三三九	—	—	—	—	—	—	—	—	—
片濱村	二六,七五二・八八七	一五,七二四・〇五七	六八七・六九七	一七二・一四八	二〇,一九一・七五	—	七,七二・一九五	二,九四・六三三	—	五,七二・一九五
原町	五,〇二八・二二二	四,八九七・二四	七九・九一八	六・一〇〇	—	—	—	—	—	—
浮嶋村	八,六九六・一七八	四,一九二・六六六	六九・四一	二,八三三・一〇三	—	—	—	—	—	—
鷹根村	二,七三三・九八四	二,二七九・〇七九	一一・七八四	四六・四三三	—	—	—	—	—	—
金岡村	五,九九六・六五一	四,三三三・七五四	三三・四五一	八六四・〇五〇	—	—	—	—	—	—
楊原村	八,二五九・三六七	五,七八六・五九七	四九・六六三	一六二・四八四	一八七・八一	—	—	—	—	—
大岡村	八,五二八・八九七	六,三四八・二七六	一一六・七九八	四九一・四三三	—	—	—	—	—	—
静浦村	四,一九〇・九八一	三,一八五・三〇三	四九・〇〇五	三三三・〇七五	七二・〇〇〇	—	—	—	—	—
大平村	八,〇三三・八九一	五,一七二・六三九	一〇・八一七	八七・三八二	四一・一八八	—	—	—	—	—
清水村	三,二七九・九三三	二,四〇〇・二七八	二一・九六六	二六八・七六五	三二四・三二九	—	—	—	—	—
長泉村	六,三五一・八九六	一,九二九・九九〇	七六・六一四	二,八四〇・五七七	二二・〇六〇	—	—	—	—	—
泉村	一,八五八・七一一	四,七八二・二二七	八〇・七九一	三,三三三・四四四	一五〇・五〇〇	—	—	—	—	—

歳入出

三百四十七



郡町村名	總額	町村稅	國庫及縣稅 交附金	國庫及縣稅 補助金	財產 生大收入	町村債	前年 越年度	使用料及 手数料	寄附金	其他收入
小泉村	五,三九八・九八三	一,〇〇五・二七五	五,四九三・八	二,六二二・七八五	四七・九六六	一,〇二二・五九七	二,三三〇・七七	一,〇〇〇	二,〇〇〇	三,二一〇・四五
深真村	三,八四〇・二一九	一,四三三・七七五	二,九〇九・五	一,六四三・二二八	六三三・一八一	一,〇二二・五九七	五,五九九・三八	一,〇〇〇	一,〇〇〇	三,〇〇〇
富岡村	二,八六四・九七一	二,五二一・七四八	四,二七三・三	二,五五六・四	一,六〇一・〇三三	一,〇二二・五九七	八,三〇〇・三	一,五三〇・〇	一,〇〇〇	一,四七二・一一
須山村	一,四二七・二九一	六九五・九三三	一,二八三・三	一,八五〇・一	六九七・七九九	一,〇二二・五九七	一,七七一・四	一,一〇〇	一,九六〇・〇〇	〇・〇〇〇
富士岡村	四,四〇六・七〇六	三,〇〇三・三三三	四,九〇〇・八	二,四三三・八八	一,六九二・六九二	五七九・七四四	一,七七一・四	一,一〇〇	一,九六〇・〇〇	二,八二・七九
原里村	一,八八三・五七三	一,四三三・三三三	一,〇九七・八四五	二,四七五・六〇	一,五三三・七八〇	七〇二・二九	七〇二・二九	一,一〇〇	一,五八七・九〇	七・〇〇〇
印野村	三,七五八・三三六	七五八・七四六	二,二八六・九	五,四一・八二九	二,四〇四・七五	七〇二・二九	七〇二・二九	一,一〇〇	九一・九五八	一,二九四・八九二
玉穗村	三,一五四・五四六	一,〇九七・八四五	二,二八六・九	一,三二一・六〇	一,四六三・八〇	七〇二・二九	七〇二・二九	一,一〇〇	一,一〇九・九五	二,七四・九八〇
御厨町	一,〇五七・七三八	四,七四九・九七五	二,〇三三・二八	四,六六五・五四七	四,五九九・五四四	一,七六五・六七	七〇二・二九	一,一〇〇	二,一四・〇〇〇	九,九七・四八四
高根村	一,八二五・七九三	一,四八五・四五五	一,一三三・八一	一,三三三・八一	二,二四七・七	一,〇二二・五九七	一,〇二二・五九七	一,一〇〇	一,一〇九・九五	一,八〇〇
須走村	一八,七九二・三〇四	九三三・六六六	一,一三三・八一	二,二四七・七	六九・六三三	一,〇二二・五九七	一,〇二二・五九七	一,一〇〇	五,一六四・六八一	一,八〇〇
北郷村	三,〇三三・一三〇	二,四七三・八七一	四,四〇・九四	六,九二・九	四二八・七八〇	一,〇二二・五九七	一,〇二二・五九七	一,一〇〇	三,〇〇〇・〇〇	一,一〇九・八二
六合村	七,五八一・四六二	一,九二〇・三三〇	五,六三三・九八	二,三三〇・三九一	四一六・六六九	三,五〇七・〇九二	一,三三三・三五	一,一〇〇	九,九七・八一五	四,六〇三・三三
足柄村	二,二四二・八五〇	三,二四二・〇二二	一,一四二・〇二二	一,一四二・〇二二	七・〇七六	一,〇二二・五九七	一,〇二二・五九七	一,一〇〇	八二五・三三〇	一,〇二二・五九七
菅山村	七,〇七九・九九九	三,三三三・三三三	一,一四二・〇二二	一,一四二・〇二二	四,五二二・二五	一,〇二二・五九七	一,〇二二・五九七	一,一〇〇	三〇七・七五〇	一,〇九・八二
區ノ收入	三,五一一・二四九	一,六二四・一八五	一,一四二・〇二二	一,一四二・〇二二	三,九四四・五四二	一,〇二二・五九七	一,〇二二・五九七	一,一〇〇	五,八四三・三八九	三,〇二二・四九九
收町組合ノ 富士郡	一七,八四四・四〇七	七,六四〇・八七八	一,一四二・〇二二	一,一四二・〇二二	五,二二二・七四五	一,〇二二・五九七	一,〇二二・五九七	一,一〇〇	一,〇二二・五九七	一,〇二二・五九七
元吉原村	二,七〇六・二二八	二,一八二・八〇〇	六,五三三・〇	七,二四七・三三	一,〇二二・五九七	一,〇二二・五九七	一,〇二二・五九七	一,一〇〇	六,七九・九三三	三,七二〇・六〇
須津村	五,七八八・四四四	二,九六七・四三三	四,一七〇・四	七,二四七・三三	一,〇二二・五九七	一,〇二二・五九七	一,〇二二・五九七	一,一〇〇	一,〇二二・五九七	一,〇二二・五九七
吉永村	六,〇九三・四一五	三,八二五・三〇三	四,一七〇・四	一,四九一・三	三,七九一・三	一,〇二二・五九七	一,〇二二・五九七	一,一〇〇	一,〇二二・五九七	一,〇二二・五九七
原田村	二,八七二・三三〇	一,九九九・六五〇	六,四八〇・七	一,九七七・〇	一,七九一・三	一,〇二二・五九七	一,〇二二・五九七	一,一〇〇	一,〇二二・五九七	一,〇二二・五九七

三百四十八

郡町村名	總額	町村稅	國庫及縣稅 交附金	國庫及縣稅 補助金	財產 生大收入	町村債	前年 越年度	使用料及 手数料	寄附金	其他收入
今泉村	五,七六四・二一一	五,二二三・三九六	一,三二七・四五二	一,三二七・四五二	三,九六二・五〇	三,二五〇・〇〇	七,五九九・七七	二,〇七〇	一,〇〇〇	四,〇七二・六七
吉原町	五,二二六・五三三	四,三三五・六六四	一,〇九二・六三三	三,四一・三〇五	四,四三三・五〇	一,三二七・四三三	一,六九・八一八	二,〇〇〇	一,〇〇〇	一,五〇〇・〇〇
島田村	三,八三二・五三二	一,八三五・八二二	一,一三三・七八七	一,九八・三三八	四,四三三・五〇	一,三二七・四三三	〇・八七七	二,四二〇	一,〇〇〇	九,一八・九八六
田子浦村	五,七三三・五三二	四,六三三・二二四	一,〇九二・六三三	三,四一・三〇五	二,七・六二〇	一,三二七・四三三	〇・八七七	二,四二〇	一,〇〇〇	九,〇六・七三八
加嶋村	九,六六四・三三七	三,九四六・九三九	一,〇九二・六三三	三,四一・三〇五	二,九七・六六二	八,四七四・七二	六,五四七・〇八	一,三三三・二九六	一,五三〇・〇〇	九,〇六・七三八
岩松村	七,〇四九・〇〇五	四,三三七・六四九	六,六〇・九〇	四,二・〇〇〇	一,〇〇〇・〇〇	八,〇〇〇・〇〇	一,三三三・二九六	一,三三三・二九六	九,九七・八九	五,五三・五七〇
傳法村	五,一五〇・七九五	三,九五・六三八	六,七・九九九	一,六九・九九九	三,〇七・五〇九	一,〇〇〇・〇〇	二,四九・〇八五	九,九〇〇	九,九七・八九	一,九四・八八三
大淵村	二,〇八九・〇九一	一,五五五・三九二	二,四・八八二	九,九八四	一,四三・〇七六	一,〇〇〇・〇〇	二,四九・〇八五	九,九〇〇	一,〇一〇・二五	一,〇一〇・二五
應岡村	四,八二四・〇六五	三,五二七・四五二	五,五〇・四六	一,三九・八〇四	九,九二・二七	一,〇〇〇・〇〇	三,三三・一八四	二,〇・六〇〇	一,〇四・五三六	六,四四・〇五三
富士根村	六,二七二・一九二	四,八五八・五九八	六,三三・七	三,〇七・三八六	九,九二・二七	一,〇〇〇・〇〇	三,三三・一八四	五,〇・三三	二,二九・三三	六,三三・一八四
大宮町	一七,八〇〇・三七一	一〇,四一七・二〇〇	三,七八・六六八	一,二一四・六二二	二,〇・六七〇	一,〇〇〇・〇〇	一,六八二・二六五	五,三・六七〇	五,八・四〇二	三,二七・六七五
富丘村	六,三四八・〇〇〇	五,二二七・〇七〇	五,〇・一五	四九・二・八五九	二,八五・〇〇	九,九二・二七	〇・三三六	二,四・一〇〇	一,〇・二九四	五,三〇・二二〇
北山村	四,一四〇・六〇一	三,二二二・九八六	四一・三三七六	一,六七・六五四	二,八五・〇〇	二,七二・五〇〇	一,四四・二九五	一,九・二五〇	一,〇・二九四	二,七三・四四〇
上井山村	三,二二六・六六六	一,六七四・二〇一	二,九・七七七	一,九八・五一一	一,四二・二二七	九,八一・九七八	一,〇三・二八八	一,一〇〇	一,三・八九三	三,八・九三〇
白糸村	二,九二二・四一〇	一,九五・九九一	一,九八・五一一	一,四二・二二七	一,四二・二二七	一,〇二二・五九七	一,〇三・二八八	一,一〇〇	一,〇・五〇〇	一,〇・五〇〇
上野村	三,九三三・六五二	三,三七二・八八三	四,五・三四七	八,八・〇八九	八,八・〇八九	一,〇二二・五九七	一,〇三・二八八	一,一〇〇	一,〇・五〇〇	三,五・六五三
柚野村	四,三五〇・七八六	三,七三三・七三六	四,八・一一一	八,八・〇八九	八,八・〇八九	一,〇二二・五九七	一,〇三・二八八	一,一〇〇	一,〇・五〇〇	三,五・六五三
芝富村	三,八二七・八七一	三,二八八・五一一	五,一・四一一	一,九八・五一一	一,四二・二二七	九,八一・九七八	一,〇三・二八八	一,一〇〇	一,〇・五〇〇	三,五・六五三
區ノ收入	二,〇三三・八九五	六,八四一・八二二	一,三二七・四五二	一,三二七・四五二	八,五〇・三三三	一,〇二二・五九七	五,八・三九九	五,二・六三三	一,〇・二九四	七,二七・三三三
收町組合ノ 庵原郡	四三,二八一・九〇七	二六,八三三・六五	三,三三・七三三	一,六五・四九〇	一,一五〇・八一三	四,〇二二・四九九	一,三三・一八四	六,六・三三〇	一,〇・五〇〇	一,七,九三・八四九
内房村	九,〇四九・三三八	二,一五五・五二〇	二,三三・四一	一,〇三・八四四	四,四・八八六	一,〇二二・五九七	二,七六・七六一	九,〇〇〇	六,四七・七〇六	一,七,九三・八四九
松野村	三,四九二・三〇一	二,七三三・四三三	五,〇・一九	五,六・一八六	五,三・八九二	一,〇二二・五九七	二,七六・七六一	一,一七〇	一,〇・五〇〇	五,三・七一一

歳入出

三百四十九



郡町村名	總額	町村稅	國庫及縣 稅交附金	國庫及縣 補助金	財產 收入	町村債	前 年度 繰越金	使用料及 手数料	寄 附金	其他收入
富士川町	七、四六六、九〇〇	三、六三三、二一七	一、六二〇、九九五	三、四七、〇一五	八、九〇、八四	一、三六七、〇〇一	三、二五九、六六	五九、九七〇	一、五七九、〇九	一、三〇八、六一三
蒲原町	七、二四四、八七六	四、八三三、三三七	一、三三、一三一	二、四六、〇八	一、六九、五二五	三、五〇〇、〇〇〇	〇、五五五	五、四、〇〇〇	一、三三〇、二五	一、五、四三、七二五
山比町	六、一五五、〇二四	四、五八八、二二四	一、四六、四一四	一、六五、八三九	一、二、四〇九	一、七九、二〇四	三、三〇、九五八	七、八、四九二	六、四〇、〇〇	七、八、八、八二
興津町	九、九一四、八七五	五、七九八、三三六	一、四〇、三九四	二、三、七、七五三	一、一、九、九六	二、五〇〇、〇〇〇	一、七九、二〇四	九、〇、〇〇〇	二、七、〇〇〇	一、三〇、七〇七八
小嶋村	六、二六六、六五〇	三、三六七、八〇四	六、六、七五〇	二、〇、四、七、三三三	五、一、九、九六	二、五〇〇、〇〇〇	三、六、二、二〇	五、八、二、〇〇〇	三、三、七、九、九〇	二、三、〇、二〇三
兩河内村	四、四一四、〇七五	二、七六八、四六八	七、〇、四、五、六	二、三、三、〇、一〇	八、五、八、五	八、九、七、〇、九八	一、七九、二〇四	二、四、五、〇〇〇	三、五、二、九、九〇	二、三、〇、二〇三
鹿原村	五、二九六、七〇八	三、五六七、八九〇	九、五、四、〇、四	二、四、〇、〇、一	五、八、七、七〇	一、六、〇、〇、〇〇	三、一、八、二、九、六	八、〇、〇、〇〇	一、〇、三、〇、一、八	三、〇、八、二、一
袖師村	三、二二一、〇七五	二、二九〇、八一七	六、二、三、三、四	一、四、四、五、六	七、〇、三、〇、二	一、六、〇、〇、〇〇	三、一、八、二、九、六	五、七、五、〇	五、〇、〇、〇〇	三、〇、八、二、一
江尻町	一、一七八、九一八	九、九、三、五、四六	五、七、六、二、二	三、〇、〇、〇、八	一、三、三、〇、〇	一、三、三、〇、〇〇	五、五、五、〇、九七	四、五、五、六、〇	二、九、一、八、九二	二、六、一、六、九三
飯田村	四、四〇六、六〇二	三、〇二八、五二八	三、三、九、九、四	一、〇、五、三、五	四、四、三、三、〇	一、三、六、九、〇	三、〇、三、七、五	一、八、二、九、〇	五、三、〇、六、二	一、三、三、七、五〇
高部村	五、六一〇、〇一一	二、四四二、八七九	三、三、九、九、四	二、三、五、八、五〇六	四、四、三、三、〇	一、〇、〇、〇、〇〇	一、六、四、九、三九	六、二、一、六	六、七、七、〇、六五	三、六、九、〇、九二
四奈村	五、〇三三、四〇三	二、一八二、三三六	四、八、六、四、〇	五、九、〇、六、五五	四、一、一、〇、〇	一、〇、〇、〇、〇〇	六、八、六、七、六八	一、六、四、九、三九	一、五、二、八、七八	一、〇、八、八、七、九、九
安倍郡 町村組合	二、五、七、九、三、八、六二	七、四、四、八、三、一、一八	一、七、七、二、一、〇〇〇	一、四、二、〇、二、九、九	二、二、五、七、八、八五	一、六、二、〇、〇、〇〇	七、三、三、三、三八	八、三、三、六、二九	六、六、〇、四、四、五	一、八、〇、二、四、五、五二
有渡村	七、八三六、〇〇二	四、六、一、〇、九、九七	九、七、四、三、六	六、七、七、三、九、八	三、九、六、七、一	三、九、六、七、一	四、八、八、〇、〇〇	五、四、三、三、五〇	一、一、五、二、八、七八	七、六、五、二、七八
清水町	五、五七九、八三五	四、一、二、五、〇、一、八	三、〇、六、四、四、二	三、三、三、一、八、三	六、二、七、〇、七	六、二、七、〇、七	五、九、六、四、二	三、八、一、〇、〇	一、一、五、二、八、七八	五、五、五、〇、九七
入江町	三、二八六、二五九	二、七、四、三、九、四九	一、二、六、九、六、五	一、九、七、七、四	一、一、一、一、一、一	一、一、一、一、一、一	六、九、六、七、一七	二、七、三、〇、〇	六、一、五、九、八三	三、三、五、五、二、六四
不二見村	一、〇、二、一、八、四、五二	四、一、六、七、七、二六	一、三、三、四、六、一	一、七、七、七、四	一、一、一、一、一、一	一、一、一、一、一、一	六、九、六、七、一七	二、七、三、〇、〇	六、一、五、九、八三	三、三、五、五、二、六四
三保村	三、一、四、六、〇、〇九	二、二、二、二、一、六、五	五、九、五、五、二	一、七、〇、〇、〇	一、一、一、一、一、一	一、一、一、一、一、一	六、九、六、七、一七	二、七、三、〇、〇	六、一、五、九、八三	三、三、五、五、二、六四
大谷村組合	三、〇、七、二、三、六〇	二、一、八、〇、〇、六七	八、四、一、七、〇	四、四、二、六、四〇	三、二、七、四、五	三、二、七、四、五	八、〇、一、〇、〇〇	三、三、五、〇、〇	一、一、五、二、八、七八	三、三、五、〇、〇〇
久能村	四、七、六、四、七、三四	三、六、〇、六、〇、九六	一、五、四、九、六、二	四、四、二、六、四〇	三、二、七、四、五	三、二、七、四、五	八、〇、一、〇、〇〇	三、三、五、〇、〇	一、一、五、二、八、七八	三、三、五、〇、〇〇

三百五十

郡町村名	總額	町村稅	國庫及縣 稅交附金	國庫及縣 補助金	財產 收入	町村債	前 年度 繰越金	使用料及 手数料	寄 附金	其他收入
大里村	四、五、三、六、二、四、四	三、九、〇、七、八、二、八	一、二、〇、一、七、七	七、九、七、一、二、六	二、一、〇、五、一	二、九、五、〇、〇〇	三、七、一、〇、〇〇	三、七、一、〇、〇〇	一、一、五、二、八、七八	三、八、二、九、六、五
長田村	六、九、一、六、四、一、一	四、五、二、六、八、一、七	一、六、二、〇、九、九	三、三、八、〇、四、五、九	二、一、〇、五、一	二、九、五、〇、〇〇	八、〇、二、〇、〇〇	八、〇、二、〇、〇〇	一、一、五、二、八、七八	三、八、二、九、六、五
千代田村	五、六、〇、八、七、一、五	四、〇、一、六、二、一、二	九、二、一、七、九	三、三、八、〇、四、五、九	二、一、〇、五、一	二、九、五、〇、〇〇	三、七、一、〇、〇〇	三、七、一、〇、〇〇	一、一、五、二、八、七八	三、八、二、九、六、五
安東村	三、八、三、三、四、九、〇	二、一、八、八、二、二、四	一、一、八、六、七、一	一、七、三、三、九、〇	四、三、四、二	一、三、〇、〇、〇、〇〇	四、三、九、七、〇	四、三、九、七、〇	一、一、五、二、八、七八	三、八、二、九、六、五
麻機村	三、八、三、九、一、一、一	二、九、三、三、一、九	一、一、八、六、七、一	一、七、三、三、九、〇	四、三、四、二	一、三、〇、〇、〇、〇〇	四、三、九、七、〇	四、三、九、七、〇	一、一、五、二、八、七八	三、八、二、九、六、五
南殿機村	二、二、六、二、五、五、二	一、九、〇、二、七、七、一	五、七、九、九、八	四、五、三、七、〇	九、二、七、〇	一、三、〇、〇、〇、〇〇	四、三、九、七、〇	四、三、九、七、〇	一、一、五、二、八、七八	三、八、二、九、六、五
北殿機村	三、三、〇、〇、九、七、二	一、五、二、〇、九、二、九	六、九、三、六、四	二、四、二、一、五、二	六、五、二、五、〇	一、三、〇、〇、〇、〇〇	四、三、九、七、〇	四、三、九、七、〇	一、一、五、二、八、七八	三、八、二、九、六、五
大河内村 少島村組合	一、六、二、九、二、〇、七	一、五、一、八、七、九、一	四、五、一、五、〇	二、四、二、一、五、二	六、五、二、五、〇	一、三、〇、〇、〇、〇〇	四、三、九、七、〇	四、三、九、七、〇	一、一、五、二、八、七八	三、八、二、九、六、五
玉川村	二、七、九、一、九、九、六	二、三、三、三、〇、五、一	一、八、六、七、一	七、一、〇、三、三	一、一、一、一、一、一	一、三、〇、〇、〇、〇〇	四、三、九、七、〇	四、三、九、七、〇	一、一、五、二、八、七八	三、八、二、九、六、五
井川村	一、一、二、二、六、八、一、五	一、〇、一、五、六、二、七	一、八、六、七、一	七、一、〇、三、三	一、一、一、一、一、一	一、三、〇、〇、〇、〇〇	四、三、九、七、〇	四、三、九、七、〇	一、一、五、二、八、七八	三、八、二、九、六、五
美和村	三、六、一、三、八、五、〇	一、八、三、二、四、七、一	四、九、四、八、五	二、五、四、九、三	五、七、六、三、三	一、八、七、三、二、一	一、八、七、三、二、一	二、四、〇、五、〇	一、一、五、二、八、七八	三、八、二、九、六、五
服織村	一、一、六、七、四、三、三、四	二、〇、六、八、五、二、五	四、三、六、六、六	六、六、三、八、〇	五、七、六、三、三	一、三、〇、〇、〇、〇〇	四、三、九、七、〇	四、三、九、七、〇	一、一、五、二、八、七八	三、八、二、九、六、五
中嶽科村	二、六、三、一、二、八、四	一、九、八、八、二、八、四	二、六、五、八、一	一、三、七、二、五、〇	一、一、一、一、一、一	一、三、〇、〇、〇、〇〇	四、三、九、七、〇	四、三、九、七、〇	一、一、五、二、八、七八	三、八、二、九、六、五
南嶽科村	三、〇、九、六、九、八、四	二、一、一、三、二、九、八	二、三、〇、四、四、一	一、〇、九、〇、〇	八、六、〇、六、九	一、三、〇、〇、〇、〇〇	四、三、九、七、〇	四、三、九、七、〇	一、一、五、二、八、七八	三、八、二、九、六、五
清澤村	一、一、四、二、四、三、三、三	一、七、五、一、八、九、八	二、四、五、九、〇	二、六、七、八、九、六	二、四、三、四、八、四	一、三、〇、〇、〇、〇〇	四、三、九、七、〇	四、三、九、七、〇	一、一、五、二、八、七八	三、八、二、九、六、五
大川村	二、二、三、五、七、四、四	一、六、五、八、一、七、九	二、六、五、八、一	一、三、七、二、五、〇	一、一、一、一、一、一	一、三、〇、〇、〇、〇〇	四、三、九、七、〇	四、三、九、七、〇	一、一、五、二、八、七八	三、八、二、九、六、五
區ノ收入	三、三、七、三、一、七、六	一、四、六、二、〇、三、七、六	一、一、一、一、一、一	六、八、三、八、六、七、八	一、一、一、一、一、一	一、三、〇、〇、〇、〇〇	四、三、九、七、〇	四、三、九、七、〇	一、一、五、二、八、七八	三、八、二、九、六、五
町村組合ノ 收入	九、二、二、八、〇、一	一、三、〇、七、四、二、八、六、九	二、八、三、三、七、九、二	二、九、三、一、一、〇、四、〇、六	一、〇、七、五、四、三、三、八	二、七、六、五、九、六、〇、六	一、〇、五、五、八、二、六、一	四、五、九、七、三、三	九、〇、九、八、五、六	三、四、〇、一、九、二、〇〇
志太郡	二、五、五、四、二、八、八、五〇	一、三、〇、七、四、二、八、六、九	二、八、三、三、七、九、二	二、九、三、一、一、〇、四、〇、六	一、〇、七、五、四、三、三、八	二、七、六、五、九、六、〇、六	一、〇、五、五、八、二、六、一	四、五、九、七、三、三	九、〇、九、八、五、六	三、四、〇、一、九、二、〇〇
藤枝町	一、五、四、八、六、九、三、五	九、八、八、一、四、二、五	四、二、九、四、二、五	三、〇、九、〇、三、一	二、七、八、六、七	二、七、八、六、七	五、〇、五、五、〇、四	三、四、七、五、八	二、一、二、四、〇、八、五〇	二、〇、五、八、〇、七、五
廣橋村	五、三、三、二、七、五、九	四、二、八、三、九、〇、二	八、八、三、六、五	六、三、四、八、八	四、九、九、六、六、五	四、九、九、六、六、五	六、五、四、二、五	三、五、一、六、一〇	二、一、二、四、〇、八、五〇	二、〇、五、八、〇、七、五
岡部町	五、七、二、八、八、六、四	四、一、七、四、七、四、四	八、〇、二、五、六	一、〇、〇、〇、三、一	二、二、七、一、五、一	二、二、七、一、五、一	七、七〇、二、〇、四	三、五、一、六、一〇	二、一、二、四、〇、八、五〇	二、〇、五、八、〇、七、五
朝比奈村	二、九、〇、二、七、〇、六	一、八、七、七、一、九、〇	二、八、〇、四、五	一、一、四、四、八、四	二、六、二、八、七、八	二、六、二、八、七、八	四、一、六、七、一、五	三、三、〇、一、〇	三、三、〇、一、〇〇〇	一、四、八、七、七、四

歳入出

三百五十







郡町村名	總額	町村稅	國庫及縣稅 交付附金	國庫及縣稅 補助金	財產 生ズル收入	町村債	前年 繰越金	使用料及 手数料	寄附金	其他收入
掛川町	二六,七八六,七四六	八,一八二,九四二	四,四七二,二六八	一,一八七,七六六	五,五六,六七五	九,〇六九,四一一	前九,五七,六六六	一七,九三,三九〇	一,一五五,四〇〇	七,八四三,四一八
南郷村	一,三五一,一六八	一〇,八七七,一七	七,九〇四	三三,四九七	二,九二五,〇	二,九二五,〇	一,五七,五九二	五,四〇〇	一,五五,四〇〇	三〇,〇〇八
大池村	二,六七四,三六二	一,七八二,一二七	四〇,一三四	六九,八三五	二,四九,二九〇	二,二六〇,〇〇〇	四,一九,八三四	九,六六〇	一,五五,四〇〇	一,七,八一七
曾我村	四,三二四,三五七	二,八八九,三三一	四八,九六八	三五,四八四	一〇,一七,四	一,八九六,五七二	八,九,六四七	六,八五〇	一,〇四,九八八	三〇,九,〇五
和田岡村	八,二四四,五一	三,三〇二,五九九	三三,八六六	三五,四八四	一〇,一七,四	二,二五〇,〇〇〇	八,九,五二四	四,〇〇〇	一,三六,九七八	一,六二,四七〇
垂木村	四,七九三,三四三	二,二二六,六八七	三,九七二	三,〇六,一九	三,三四〇,五五	一,八九六,五七二	八,九,六四七	六,八五〇	一,〇四,九八八	三〇,九,〇五
雨櫻村	二,五二一,一九七	一,四一五,〇八八	四一,九一一	三五,四八四	一〇,一七,四	二,二五〇,〇〇〇	八,九,五二四	四,〇〇〇	一,三六,九七八	一,六二,四七〇
原谷村	三,四六九,三三〇	二,三三六,〇八三	三,四六六	八,四九,二二七	四,二,三三五	一,八九六,五七二	二,三,五四八	九,七〇〇	一,〇四,九八八	三〇,九,〇五
原田村	三,〇一〇,三〇六	二,四四六,九六七	四,一八七	二,五八,五六五	三,四,三三六	一,八九六,五七二	二,三,五四八	九,七〇〇	一,〇四,九八八	三〇,九,〇五
原泉村	一,五二六,一一五	一,五五九,〇〇三	一,六一七	一,九一,八二七	三,四,三三六	一,八九六,五七二	二,三,五四八	九,七〇〇	一,〇四,九八八	三〇,九,〇五
四郷村	四,九一七,三三三	四,〇七〇,五九一	四,二六三	一,一六,三二	一,二二,三三八	一,八九六,五七二	一,七,四二六	八,九五〇	一,〇四,九八八	三〇,九,〇五
倉真村	三,五五〇,七〇〇	二,四七四,九六八	三,四二〇	四,六六,四九八	一,六二,三三二	一,八九六,五七二	一,七,四二六	八,九五〇	一,〇四,九八八	三〇,九,〇五
粟本村	一,七二〇,四三六	一,五三三,五八七	二,一四八	一,一六,三二	一,六二,三三二	一,八九六,五七二	一,七,四二六	八,九五〇	一,〇四,九八八	三〇,九,〇五
四山口村	二,九〇二,九八一	二,四〇三,〇九四	三,五八一〇	二,一,四五五	一,二二,三三八	一,八九六,五七二	一,七,四二六	八,九五〇	一,〇四,九八八	三〇,九,〇五
東山口村	二,五二九,二五二	一,九二七,〇二二	四,〇八〇	二,五三,九二	一,二二,三三八	一,八九六,五七二	一,七,四二六	八,九五〇	一,〇四,九八八	三〇,九,〇五
日坂村	一,〇六一,一九三	八四三,三九五	二,七四九	一,一六,三二	一,二二,三三八	一,八九六,五七二	一,七,四二六	八,九五〇	一,〇四,九八八	三〇,九,〇五
東山村	五,九四九,〇〇八	三,三二,六一九	六,〇六五	一,三,七五七	一,〇〇,八八七	一,八九六,五七二	一,七,四二六	八,九五〇	一,〇四,九八八	三〇,九,〇五
西南郷村	二,一四一,五六四	一,九九一,一三八	一,三,四六一	一,三,七五七	一,〇〇,八八七	一,八九六,五七二	一,七,四二六	八,九五〇	一,〇四,九八八	三〇,九,〇五
上内田村	三,一三六,五四二	二,四五六,六六六	二,五,九七	三,三,三八二	一,二二,三三八	一,八九六,五七二	一,七,四二六	八,九五〇	一,〇四,九八八	三〇,九,〇五
中内田村	三,一九一,二五〇	二,三三三,一五一	一,七,三二八	一,七,三二八	一,二二,三三八	一,八九六,五七二	一,七,四二六	八,九五〇	一,〇四,九八八	三〇,九,〇五
下内田村	二,五八六,一〇一	一,七三三,二二五	一,七,三二八	一,七,三二八	一,二二,三三八	一,八九六,五七二	一,七,四二六	八,九五〇	一,〇四,九八八	三〇,九,〇五
佐東村	二,〇九九,〇五八	一,四一〇,一六〇	二,九,一三五	一,〇,八七三	二,九,六八一	一,八九六,五七二	一,七,四二六	八,九五〇	一,〇四,九八八	三〇,九,〇五

三百五十四

郡町村名	總額	町村稅	國庫及縣稅 交付附金	國庫及縣稅 補助金	財產 生ズル收入	町村債	前年 繰越金	使用料及 手数料	寄附金	其他收入
岩滑村	八,四九〇,五三三	六,五二一,三五九	九,一九二	二,〇七三	一,九二,五〇	三,七五〇,〇〇	一,六〇,三三九	二,一五〇	一,〇四,九八八	三〇,九,〇五
土方村	四,三八八,六一五	二,一三〇,〇九	四,六三三	一,六三〇,七六二	三〇,七〇〇	一,五九,二八四	二,〇,三三五	一,一五〇	一,〇四,九八八	三〇,九,〇五
中須賀村	二,一四七,一九五	一,八四五,五〇三	四,九,四二四	一,一,七一八	一,一六,八六五	一,八九六,五七二	一,七,四二六	八,九五〇	一,〇四,九八八	三〇,九,〇五
笠原村	七,八〇三,〇九九	二,五九六,一五九	六,〇二九	一,〇八,九一一	二,四九,二二五	一,八九六,五七二	一,七,四二六	八,九五〇	一,〇四,九八八	三〇,九,〇五
大須賀村	六,六二二,一五四	四,八一七,九六〇	二,一六,四一六	一〇,八,七二八	一,七九,五九	一,八九六,五七二	一,七,四二六	八,九五〇	一,〇四,九八八	三〇,九,〇五
大坂村	一,九五〇,三三三	一,六五一,六八一	三,九,九八七	一,八五,〇〇五	五,三,八五一	一,八九六,五七二	一,七,四二六	八,九五〇	一,〇四,九八八	三〇,九,〇五
三濱村	二,六〇四,五六六	一,九九九,一〇一	四,五〇,六八	二,〇,四九八	三,四,〇五一	一,八九六,五七二	一,七,四二六	八,九五〇	一,〇四,九八八	三〇,九,〇五
三俣村	八,三七,九三五	五,九七,二九八	一,六〇〇	一,六〇〇	一,六〇〇	一,八九六,五七二	一,七,四二六	八,九五〇	一,〇四,九八八	三〇,九,〇五
千濱村	六,三九六,六七	二,六七,八六一	一,四七,七三三	三,三,八九一	二,八,二二〇	一,八九六,五七二	一,七,四二六	八,九五〇	一,〇四,九八八	三〇,九,〇五
池新田村	二,〇三二,七七二	一,五〇八,三三九	一,〇,六三三	五,〇〇,三三	一,五,〇〇〇	一,八九六,五七二	一,七,四二六	八,九五〇	一,〇四,九八八	三〇,九,〇五
朝比奈村	三,七二九,七七	二,七五六,〇三三	一〇,六三三	二,八〇,二二五	五,四,九二	一,八九六,五七二	一,七,四二六	八,九五〇	一,〇四,九八八	三〇,九,〇五
比木村	二,三三二,九七一	二,八二二,五二七	三,六〇,七四	二,八〇,二二五	五,四,九二	一,八九六,五七二	一,七,四二六	八,九五〇	一,〇四,九八八	三〇,九,〇五
佐倉村	一,八三三,六四六	一,七三九,一三三	二,九,二七七	四〇,〇一一	三,五,三八二	一,八九六,五七二	一,七,四二六	八,九五〇	一,〇四,九八八	三〇,九,〇五
新野村	三,四八五,八九二	二,九二二,三三六	三,四,一七三	二,九,六五二	九,一〇,五二	一,八九六,五七二	一,七,四二六	八,九五〇	一,〇四,九八八	三〇,九,〇五
南山村	三,二八〇,五五九	二,五五八,〇〇一	四,八,三五七	九,一〇,五二	九,一〇,五二	一,八九六,五七二	一,七,四二六	八,九五〇	一,〇四,九八八	三〇,九,〇五
川野村	五,一四二,五四二	一,九五六,一七六	一,七,四,六七三	一,七,四,六七三	一,三,九八二	一,八九六,五七二	一,七,四二六	八,九五〇	一,〇四,九八八	三〇,九,〇五
相草村	二,八〇四,三三一	一,八二二,九六三	一,八,一八七	八,一八七	八,一八七	一,八九六,五七二	一,七,四二六	八,九五〇	一,〇四,九八八	三〇,九,〇五
平田村	三,六四一,九九	二,八八一,六九七	五,六,六四一	一,四,八九六	四,四,〇〇〇	一,八九六,五七二	一,七,四二六	八,九五〇	一,〇四,九八八	三〇,九,〇五
横地村	二,六四四,八八六	一,八五三,三七二	三,四,五五八	一,四,八九六	四,四,〇〇〇	一,八九六,五七二	一,七,四二六	八,九五〇	一,〇四,九八八	三〇,九,〇五
六郷村	三,〇三九,七七一	二,四五一,八七四	六,七,三三七	一,五,五四二	五,八,七八三	一,八九六,五七二	一,七,四二六	八,九五〇	一,〇四,九八八	三〇,九,〇五
河城村	五,四八七,四五四	四,〇三二,四七一	五,三,九六三	四,九,六四	九,二,八九四	一,八九六,五七二	一,七,四二六	八,九五〇	一,〇四,九八八	三〇,九,〇五
四方村	三,三六八,八三六	二,一六九,〇〇九	一,四,八一〇	一〇,五,二九九	三,一,三四一	一,八九六,五七二	一,七,四二六	八,九五〇	一,〇四,九八八	三〇,九,〇五

歳入出

三百五十五



郡町村名	總額	町村稅	國庫及縣稅 交附金	國庫及縣稅 補助金	財產ヨリ 生入收入	町村債	繰前 越金	使用料及 手数料	寄附金	其他收入
加茂村	二,三三三,六〇九	一,六八五,五七三	三三,五九一	一,一〇,〇八七	三,七二八,六一	一	五,三三三	四,三〇〇	九,五三三	五,八五〇
區ノ收入	二,九八〇,四九一	一,〇七七,七一一	一	二,九三〇,〇五〇	一,三三三,三三三	一	一,〇,一〇七	一	三,一四六,一五五	一,三三,九一〇
組合町村ノ 收入	三,八三三,八三八	一	一,一九〇,一〇六	一,六,七三三,七六八	五,〇〇〇	一	九,八二一	一	八,一三九,七三六	一,五,六四六,〇七
周智郡	八〇六,四四五,八八七	四,四九六,一五三	一,〇六九,九〇〇	一,六,二八二,六四一	一,六,一三三,三三〇	一	五,一五一,八二九	三,五〇,五二一	八,一三九,七三六	六,〇,九三三,二七七
久勢西村	三,九三五,三三五	三,一三七,〇八四	三,七四六,八	一,九六,九三五	二,九九,〇七八	一	三,一八五	一〇,六〇〇	八,一〇,五〇	四,一,四〇
山梨町	二,七三〇,〇七三	二,〇九〇,五二八	七〇,九〇四	二〇,八五五	一	一	三,一八五	一〇,六〇〇	三,三〇,七三九	八,七,〇九
飯田村	二,二二一,六六一	一,六八五,八八〇	三,二五〇,九	七,七一九二	一	一	一,〇,四四,五七三	八,九五〇	四〇,九七三〇	一〇,〇,二四八
一宮村	四,五七五,五三三	二,〇〇三,八六九	五,八〇,五五	九,四七,四四一	三,三六,三〇〇	一	一,〇,四四,五七三	九,九〇〇	一,七,五,一四九	一〇,〇,二四八
圓田村	二,〇五四,九七七	一,七三三,三八七	四,三三,〇三	一〇,二四,六九	一	一	一,五五,二五八	八,九五〇	一,〇,五〇	一〇,〇,二四八
森町	一,九七〇,一八九	一,七三三,〇三三	三〇,一九二	四,五七,〇六	一	一	二,九,九四八	六,七,九八七	一,七,五,一四九	七,三,二六四
天方村	一〇,〇八三,七七〇	五,五九,五二四	三,三八,六九〇	八,八八,四九〇	四,七,五〇〇	一	三,四六,五九八	五〇,五二四	一,七,五,一四九	二,三,九,二四九
三倉村	二,三三〇,九一三	一,二七,九一六	三,八八,五五	一〇,七〇,五二九	一	一	三,三,九一四	一	一,〇,五〇	四,九,七〇〇
大居町	四,八九六,六七五	三,二六八,八八五	五,七,五一四	四,七,一四	一	一	七,一,一〇九	一,四,九五〇	三,三,四,二二七	一,四,〇,五〇〇
氣多村	三,二七九,七七七	二,二七三,一八七	一〇,一六,六六	四,一八,八八二	一	一	二,六,三三九	三,一,七九〇	三,三,四,二二七	三,八〇〇
熊切村	三,一四〇,〇三三	二,〇七,一〇六	一〇,〇,八九二	四,六一,六六九	一	一	八,三,六九六	一	三,四,七,六五一	四,八,九六〇
奥山村	二,三三六,二〇九	一,六九七,一〇七	四,七,二一五	七,八一五	一	一	五,一,二〇二	二,六,三三〇	一,五,〇〇	一,五,〇〇
區ノ收入	七,九七一,八二二	六,三三三,八七九	一,二四,五三三	四,九〇,八四四	一,一,二七,九三〇	一	四,三,〇〇九	一〇,六,九一〇	六,三,〇〇〇	六,七,三〇,三三
町村組合ノ 收入	一,二二四,九八八	六,三三三,九三〇	一	一〇,八一,五五五	一	一	一,二,八三,六八九	一	二,六,〇〇,四〇〇	二,二,八,六八〇
幸浦村	一,六八三,六三二	一,四二,七八六,二六〇	三〇,三三,四四五	一〇,八一,五五五	三〇,九二,〇八〇	一	二,一,六三,五五五	九,五,七,四四八	六,六,八,六,三七八	六,一,九,五,五二九
東淺羽村	四,七,三三,四一三	三,〇,二,九九一	四,六,三七四	八,一,九七三	一	一	六,三,六五九	七,五,四四九	六,六,八,六,三七八	一,八,二,一五四

三百五十六

郡町村名	總額	町村稅	國庫及縣稅 交附金	國庫及縣稅 補助金	財產ヨリ 生入收入	町村債	繰前 越金	使用料及 手数料	寄附金	其他收入
豐濱村	三,五三四,九一八	一,五三三,〇八八	三,九四,二二	一〇,三二,九〇九	一	一	八,七,六七三	一	一,四,〇,八六八	二,四〇,八六八
西淺羽村	四,六八二,五九〇	二,五三三,一〇七	三,四六,二五	一,五九三,五九〇	一	一	三,三,六七三	一	一,八,三,五九五	一,八,三,五九五
上淺羽村	九,七七三,七六〇	六,四〇七,二〇二	五〇,七一	二,八三三,八九八	七,二〇,〇〇〇	一	五,三,二〇九	九,〇,〇〇	三,一,七〇四〇	三,一,七〇四〇
笠四村	一,六五七,九七二	一,二六,一三七八	七,九,六九四	一	一	一	二,六,三三九	三,三,〇,五五	一,八,四,九七	一,八,四,九七
久勢村	三,七三三,四七一	二,七,二,二二〇	五,七,二五七	四,五,八〇〇	六,一,八八〇	一	一,五,二八〇	一,二,一〇〇	二,〇〇,〇〇〇	四,九,三,四〇〇
山名町	三,五七三,六三一	三,三,三,九六九	一,二四,〇八二	一,一九,八二八	二,一,八七二	一	九,五,六,三〇	一,四,七,〇〇	九,七,八,八一〇	九,七,八,八一〇
山原村	六,八五六,〇二〇	二,八〇,一六三〇	三,五,五三三	二,六,二〇,五五四	一,一,五五,五三三	一	八,〇,〇〇〇	八,二二〇	一,一,七,三,九二二	三,三,四,六七〇
御厨村	八,五八五,八五四	四,五五,七一九	三,一九,一五	三,一,一八,一九七	一,六四,六二六	一	一	八,四,〇〇	一	六,四,二,〇一〇
南御厨村	三,三三三,〇九一	二,八,一,一四〇	二,六,二,四二	二,四,九,四四九	一	一	八〇,〇〇〇	一	一,六,六,七〇〇	一,六,六,七〇〇
福島村	四,一四二,〇五九	三,〇九,五五五	一〇,九,〇五〇	五〇,四,二三八	一	一	一	一	一	三,九,五,四四四
於保村	四,三三〇,八四二	二,六,二,一八七	四,七,四六五	二〇,一,六七四	一〇〇〇	一	一	一	一,七,三,九二二	二,八,五,四〇〇
西貝村	二,三三三,四四三	二,三,三〇,一三七	二〇,二,七七	三,三,三,四二	四〇,六,六六	一	二,六〇,八〇〇	一	一,一,七,三,九二二	六,九,三,二二
見付町	一,一八八,六三三	六,七八〇,八一	三,三,五,一六三	五〇,一,一三	二,九,四〇〇	一	三,三,三〇〇	六,七,六,九〇	四,九,一,八五九	四,五,八,五二九
中泉町	五,六四四,〇九七	五,〇〇,八五一	一,三,五,一六三	一,三〇,二二三	一	一	一	一	一	一
梅原村	三,一〇,一八三	三,一〇,一八三	一	一	一	一	一	一	一	一
天龍村	二,八三三,八〇五	二,三三,二七七	二,八,八四一	三,八,七七八	四二,〇,六九	一	七,五,六六	六,五,〇〇	一	二,五,〇,七五
長野村	四,三三三,五八六	二,九,九,七五〇	五,七,〇七四	四〇,七,三七	一	一	九,〇〇,〇〇〇	一,一,一〇〇	一	三,三,〇,八二五
袖浦村	三,一〇,一六七八	二,三七,一三七	五,三,八八七	三,一,六七五	九,三,三四	一	二,七,三,二二八	一,三〇,三八	五,四,九,九二	二,八,三,九八八
掛塚町	八,四三三,三三九	四,〇〇,五,六八九	二,四,三,〇六九	七,九,七八五	一	一	一,五〇,四八三	四,八,二〇〇	一	一,一,三,三,二六八
十束村	五,五八二,九六五	三,三,〇,六五一	三,一,三六九	一,八,七,二八一	一	一	一	一	一	一
井通村	六,四七二,〇二四	五,四八三,一八二	五,四,四,五八	四,六,二,九六	一	一	二,九,六六	四,〇,〇〇〇	一	一,五,三,六五〇
池田村	一,五六九,五九四	九,四七,三九九	三,一,九九〇	一,四,六,一九六	三,五,〇〇〇	一	四,二,八九	四,一,五〇	一	八〇,八,六三三
富岡村	七,三六四,八九七	五,四八,八五七	三,八,七〇	八,七,八九三	一	一	一,三,四,六二九	七,九,〇〇	一	二,五,四,二五〇

歳入出

三百五十七



郡町村名	總額	町村稅	國庫及縣稅	國庫及縣稅補助金	財產收入	町村債	前年度	使用料及手数料	寄附金	其他收入
岩田村	三,一〇八,七六九	一,六七三,三〇〇	二,一四九,一	七八三,三三	五,一八一四	三,九九九,二九〇	一三,七九二	七,三二六	三,三六二七	二,九九二,一六
廣瀬村	九,一七三,四八一	一,七五九,八八六	四,四一三	八七,六四八						一,九九三,五七三
向笠村	四,六八一,五五九	三,二八四,五七六	二,五二九,九	一,一九一,六四						一,七六七,二〇
大森村	一,四〇九,九二二	一,二五二,七六一	一,五四〇,六	一,九三〇						一,三八二,四七
今井村	三,一九七八,五五三	三,四七七,六五〇	二,八二二,六	三,三三三,六六						三,四三三,一〇〇
三川村	一,三〇六,六一八	三,四六四,五五三	四,四三六,八	一,九五六,六八	七,三三六,九	二,七九四,七三〇	八,〇〇〇,〇〇〇	五,七五五	二,八九二,二六	一,四一五,一〇〇
敷地村	一,六四九,二二五	一,四三三,六七二	三,四三三,五	一,八三三,八						一,四一五,一〇〇
野部村	二,九五八,三七四	二,一〇八,九六九	四,一三三,七	五〇三,九六三						四,〇八六,〇〇〇
二俣町	一,五二六,五六五	七,七〇三,九九九	二,八四二,七五	六,五五五,四六	七,三〇〇					三,一七六,八九
光明村	三,五八二,九五五	二,六四九,四〇〇	六,四四〇,二	二,二二二,五						七,七八二
龍川村	三,六四八,一四四	二,九三二,一四五	一,一〇三,三四	一,九〇八,一〇						一,〇四四,〇〇〇
龍山村	二,三二五,〇二九	六,二〇八,九六	三,九八三							八,一八一四
山香村	五,五六五,九九一	四,本五五,六六七	八,一九一,五	八四,六八二						一,五九四,四七
佐久間村	一,六九八,九五五	一,四九〇,〇〇五	一〇,一八二,〇							六,三三二,九三
浦川村	九,九〇五,三三四	四,七五五,一八	七,四三三,七	七,九一九,九〇	五,五〇〇,〇〇					一,五九四,九五
熊川村	四,〇二八,八〇〇	三,八〇八,九六八	四,九八八,五	三,七五〇						四,一〇一
上阿多古村	二,七三三,六八九	二,五二〇,九〇六	五,一九二,〇							二,四七二,一一
下阿多古村	二,五〇四,三〇四	一,三六四,四七四	五,四二,九							二,一〇〇
區及町村組合ノ收入	一三七,九九九,八三〇	一〇,九九九,五五三	二,八九七,三五	二,八九四,〇〇二	二,二八〇,二七〇	六,〇三三,八二二	二,七六八,六八〇	九,七四八,一	二,二二七,二二三	三,九〇〇,七〇四
濱名郡	二四四,八一九,五六〇	二二〇,三三三,八三三	四,三三三,九八三	二,五三三,七三六	二,六五五,〇三三	一六,八五八,〇〇三	九,八四七,一〇五	八,五二四,五三	一六,四四九,六三三	四七,九二二,五八五
濱松町	四七,八二九,三四四	一九,五五九,六五九	一,五八八,五七六	二,九九九,八三三	二,二二二,五〇	九,八一〇,二六一	二,九九九,四四	一,七三〇,九〇	四,一九四,〇〇〇	九,二二二,三三〇
河輪村	二,〇二〇,二二六	一,七九九,八六〇	四,七六,九九	一九四,八七			三,五八七,〇	八,七〇〇		二,二六二,〇

三百五十八

郡町村名	總額	町村稅	國庫及縣稅	國庫及縣稅補助金	財產收入	町村債	前年度	使用料及手数料	寄附金	其他收入
五嶋村	二,三三九,九二一	一,五〇二,一九五	三,一四五,七	一,四四二,三三			九,八一,九五	五,〇〇〇	七,三三三,四八三	一,〇四五,五〇
芳川村	六,二六二,八二二	三,五九七,七四三	八,九六三,〇	一,二二八,九〇		一,〇〇〇,〇〇〇	七,一七,二五五	二,四九,〇〇	二,六二,四四	六,九九九,九一九
白脇村	二,九三三,八五五	二,三三三,七九一	七,六五〇,四	一,三三,七三			一,五〇,四九八	一九,二五〇		二,九四二,三九九
中之町村	二,五〇七,四一六	一,九三三,〇五八	七,六六,八九				五,五,六二八	一,八,〇〇〇		二,四三三,三三三
和田村	二,六二二,五七四	一,八七三,〇〇七	一〇,二八五,八	一〇,八八,六一			一,一六,〇八四	一〇,一〇,〇〇〇		一〇,二二七
飯田村	一,七九〇,八五三	一,五四八,八七四	四,四一〇,九	七,三三七			九,六,五八七	一三,五五〇		七,九三,四五
蒲村	一,三五六,二二五	一,〇五八,四三三	二,九〇,七六	一〇,〇六二			二〇,一四六一	九,五五〇		四〇,八四〇
天神町村	三,〇〇〇,三三三	一,七三三,四五〇	七,二九八,三	二,五五四			二〇,一四六一	九,五五〇		四〇,八四〇
豐西村	二,七四〇,七五九	二,四二四,〇二六	二,五二〇,一〇	五,一九四			九,六,六八九	一三,〇〇〇		一三,八八五〇
笠井町	三,三三三,八一六	二,四〇七,八七七	一,七,六六四	五,八三二			五〇三,三三三	二,二四〇〇		一三,八八五〇
市野村	二,四六六,〇八六	二,二二二,八三三	五,五九九,八	五,〇五〇			七,七,九五八	一,五三,五〇		五,五,一三
天王村	二,一〇一,九九	一,八九四,九四一	三,三三三,六	八,一七三,四			九,二,八五一	二,五四,六		四,七,七〇〇
良馬村	五,六九九,六〇五	二,六二六,二〇六	三,三三三,六	八,一七三,四			九,二,八五一	二,五四,六		四,七,七〇〇
三方原村	一,一一一,八二六	九,二二,八二五		四,一七,七三二				〇,四七三		一,五〇,四四五
龍池村	二,二二〇,六四九	一,八三三,九〇一	三,九一,八九	三,三〇,六			五,六,九二六	二,四七,六〇		一,六四,五三七
美嶋村	一,八九〇,五〇一	一,六三三,四六一	七,三八四,三	八,七七一			一,三六,七七七	四,三,三五〇		四,九〇〇
中郡村	三,七〇九,七三三	三,〇二二,三三四	六,七二,五四	一,三三,四五			四,三,八九二	一,七,一五〇		一,三三,五二七
有玉村	二,七四〇,五〇四	一,七一,四三九	四,七,六〇五	一,三三,三五			二,一七,五三三	一〇,一〇〇		五,三,五五二
中瀬村	三,三三〇,三二七	二,九一四,九九	五,六,九五九	一,〇〇,五			二,一七,五三三	一〇,一〇〇		五,三,五五二
赤佐村	二,六二〇,四六四	二,一五五,一三三	五,四二,二四	二,六,一一七			一,六三,五八七	一,五,四〇〇		一,四四,八七五
平賀村	二,二二五,五〇七	一,八二二,七二五	一〇,九五〇,八		九,〇〇〇		八,一一,四二二	一,八,四〇〇		九,五二五
小野田村	一,五六四,二八六	一,二八八,九七四	八,七三,二七				一,四九,八二三	二,二,六七五		一,五,四八七
吉野村	五〇四,二二〇	四,五三,四三四	一,九,六五〇	一,九,六三三				九,三〇〇		〇,五八二

歳入出

三百五十九



郡町村名	總額	町村稅	國庫及縣稅	國庫及縣補助金	財產收入	町村債	前年度繰越金	使用材料及手数料	寄附金	其他收入
和地村	二〇三、八四六	一八五、六七八	三、七二七	一、九二四	四、七〇〇	三、九〇〇	五、五七一	六、〇〇〇	一、二二四	一、二六〇
北庄内村	一〇、九〇五	三、七八五	六、七八一	一、三七一	四、七〇〇	三、九〇〇	四、八九五	一、八三〇	一、八七二	三、三〇〇
南庄内村	一、四〇一	一、二八〇	二、一四九	〇、三七三	一、九一四	一、六九〇	一、六九〇	七、四〇〇	七、四五六	一、五〇〇
村柳村	二、二二一	一、〇九七	三、一七一	〇、三七三	二、〇八七	一、〇一〇	二、二二一	六、六〇〇	七、九八七	一、五〇〇
富塚村	一、八三八	一、三二五	五、五三六	二、〇八四	二、〇八七	一、〇一〇	二、二二一	三、四一〇	一、九五六	二、二七〇
入野村	七、四三八	三、五九三	八、四三三	三、八二五	一、二三五〇	一、〇一〇	五、四六三	一、六六〇	二、七二五	二、五八〇
神久呂村	一、六五二	一、二五五	八、三六二	三、八二五	一、二三五〇	一、〇一〇	五、四六三	一、六六〇	二、七二五	二、五八〇
伊佐見村	三、三五三	一、七九二	六、〇三三	五、五二八	一、二三五〇	一、〇一〇	五、四六三	一、六六〇	二、七二五	二、五八〇
雄踏村	一、七八二	一、五七六	九、一三七	四、三二五	一、二三五〇	一、〇一〇	五、四六三	一、六六〇	二、七二五	二、五八〇
淺場村	三、三六一	二、八八五	七、一九五	六、九九六	一、二三五〇	一、〇一〇	五、四六三	一、六六〇	二、七二五	二、五八〇
新津村	三、三四六	二、二〇七	五、四七六	九、五九六	一、二三五〇	一、〇一〇	五、四六三	一、六六〇	二、七二五	二、五八〇
篠原村	五、〇〇九	二、六五八	一、四八七	二、二五八	一、二三五〇	一、〇一〇	五、四六三	一、六六〇	二、七二五	二、五八〇
舞坂町	四、〇一四	三、〇六一	六、八八五	五、二五九	一、二三五〇	一、〇一〇	五、四六三	一、六六〇	二、七二五	二、五八〇
新居町	八、八八七	四、九〇〇	一、三六九	二、七六六	一、二三五〇	一、〇一〇	五、四六三	一、六六〇	二、七二五	二、五八〇
白須賀町	三、五五五	二、八三三	七、二五三	八、九七〇	一、二三五〇	一、〇一〇	五、四六三	一、六六〇	二、七二五	二、五八〇
吉津村	四、八二〇	三、九一六	九、二八四	五、六〇五	一、二三五〇	一、〇一〇	五、四六三	一、六六〇	二、七二五	二、五八〇
新所村	三、五七三	二、四〇三	五、八三三	一、二二八	一、二三五〇	一、〇一〇	五、四六三	一、六六〇	二、七二五	二、五八〇
入出村	一、〇七五	一、七九三	四、〇七二	〇、三九六	一、二三五〇	一、〇一〇	五、四六三	一、六六〇	二、七二五	二、五八〇
知波田村	二、〇四三	一、六五三	三、六二四	二、九八五	一、二三五〇	一、〇一〇	五、四六三	一、六六〇	二、七二五	二、五八〇
區ノ收入	一、八、三五二	一、〇、二五三	一、〇、二五三	一、〇、二五三	一、〇、二五三	一、〇、二五三	一、〇、二五三	一、〇、二五三	一、〇、二五三	一、〇、二五三
町村組合ノ收入	一、八、六九八	一、八、六九八	一、八、六九八	一、八、六九八	一、八、六九八	一、八、六九八	一、八、六九八	一、八、六九八	一、八、六九八	一、八、六九八
引佐郡	一、八、六九八	一、八、六九八	一、八、六九八	一、八、六九八	一、八、六九八	一、八、六九八	一、八、六九八	一、八、六九八	一、八、六九八	一、八、六九八

三百六十

郡町村名	總額	町村稅	國庫及縣稅	國庫及縣補助金	財產收入	町村債	前年度繰越金	使用材料及手数料	寄附金	其他收入	
城東村	二、四七五	二、一〇〇	三、七〇〇	一、〇〇〇	一、〇〇〇	一、〇〇〇	一、〇〇〇	一、〇〇〇	一、〇〇〇	一、〇〇〇	
稻取村	九、五八三	一、四九〇	七、六五〇	三、二二一	三、六八五	二、九六〇	二、四六四	一、〇〇〇	二、八四三	三、六〇〇	
下河津村	四、一八六	一、一六七	二、八六二	一、二一四	九、八九〇	四、一八〇	二、四六四	一、〇〇〇	四、八四〇	六、二〇〇	
賀茂郡	二、四七五	二、一〇〇	三、七〇〇	一、〇〇〇	一、〇〇〇	一、〇〇〇	一、〇〇〇	一、〇〇〇	一、〇〇〇	一、〇〇〇	
町村名	總數	役場費	會議費	土木費	教育費	衛生費	救助費	警備費	勸業費	諸稅及負擔	其他諸費
中川村	六、三五八	一、七九三	四、七六五	五、二七九	七、二七〇	二、二八二	一、〇一〇	二、七二五	一、〇一〇	一、〇一〇	一、〇一〇
金指町	一、七八八	一、〇九七	六、二七二	〇、九七五	七、二七〇	二、二八二	一、〇一〇	二、七二五	一、〇一〇	一、〇一〇	一、〇一〇
都田村	一、七三九	一、一五五	五、五三六	四、一七四	七、二七〇	二、二八二	一、〇一〇	二、七二五	一、〇一〇	一、〇一〇	一、〇一〇
鹿玉村	五、六四五	三、三三九	七、九三三	四、五七四	七、二七〇	二、二八二	一、〇一〇	二、七二五	一、〇一〇	一、〇一〇	一、〇一〇
鑛玉村	六、五七三	一、〇九七	五、四九四	五、四九四	七、二七〇	二、二八二	一、〇一〇	二、七二五	一、〇一〇	一、〇一〇	一、〇一〇
伊平村	二、七八三	一、八六七	四、三三九	四、三三九	七、二七〇	二、二八二	一、〇一〇	二、七二五	一、〇一〇	一、〇一〇	一、〇一〇
井伊谷村	四、〇八三	二、二五〇	四、八五三	四、八五三	七、二七〇	二、二八二	一、〇一〇	二、七二五	一、〇一〇	一、〇一〇	一、〇一〇
奥山村	四、六五八	二、三五四	四、〇八三	四、〇八三	七、二七〇	二、二八二	一、〇一〇	二、七二五	一、〇一〇	一、〇一〇	一、〇一〇
東濱名村	一、九三三	一、五二六	六、一〇五	六、一〇五	七、二七〇	二、二八二	一、〇一〇	二、七二五	一、〇一〇	一、〇一〇	一、〇一〇
西濱名村	七、六三三	四、九二七	一、三三〇	一、三三〇	七、二七〇	二、二八二	一、〇一〇	二、七二五	一、〇一〇	一、〇一〇	一、〇一〇
區ノ收入	六、三六〇	五、二二八	一、一三二	一、一三二	七、二七〇	二、二八二	一、〇一〇	二、七二五	一、〇一〇	一、〇一〇	一、〇一〇
町村組合ノ收入	一、八、六九八	一、八、六九八	一、八、六九八	一、八、六九八	一、八、六九八	一、八、六九八	一、八、六九八	一、八、六九八	一、八、六九八	一、八、六九八	一、八、六九八
合計	二、五一九〇	一、二、二五四	九、〇九三	二、六六六	九、〇九三	二、六六六	一、〇一〇	二、七二五	一、〇一〇	一、〇一〇	一、〇一〇

第二六七 町村費支出ノ町村別

三十四年度

町村名	總數	役場費	會議費	土木費	教育費	衛生費	救助費	警備費	勸業費	諸稅及負擔	其他諸費
賀茂郡	二、四七五	二、一〇〇	三、七〇〇	一、〇〇〇	一、〇〇〇	一、〇〇〇	一、〇〇〇	一、〇〇〇	一、〇〇〇	一、〇〇〇	一、〇〇〇
城東村	二、四七五	二、一〇〇	三、七〇〇	一、〇〇〇	一、〇〇〇	一、〇〇〇	一、〇〇〇	一、〇〇〇	一、〇〇〇	一、〇〇〇	一、〇〇〇
稻取村	九、五八三	一、四九〇	七、六五〇	三、二二一	三、六八五	二、九六〇	二、四六四	一、〇〇〇	二、八四三	三、六〇〇	三、六〇〇
下河津村	四、一八六	一、一六七	二、八六二	一、二一四	九、八九〇	四、一八〇	二、四六四	一、〇〇〇	四、八四〇	六、二〇〇	六、二〇〇

歳入出

三百六十一







町村名	總數	役場費	會議費	土木費	教育費	衛生費	救助費	警備費	勸業費	諸稅及負擔	其他諸費
中大見村	三,九八七・五二四	七九六・七六〇	三六・四九〇	一五七・七四〇	一,八九四・二九一	二〇四・九六九	—	二〇,〇〇〇	五,〇〇〇	六〇,六五三	—
上大見村	二,五八七・三八一	六九六・七九四	二八・六〇〇	—	一,五九四・〇六二	三,一四〇・六	—	七,〇〇〇	七,三八四	三三,一三五	—
宇佐美村	四,〇一三・八〇三	九一九・八三三	三,一九〇〇	五八・五〇〇	一,六五五・六一二	九〇〇・八五〇	—	一,〇〇〇	六〇,〇〇〇	三〇,四五八	—
伊東村	六,九二九・七〇八	一,五九〇・〇三三	七三・八〇〇	四六六・六一六	三,一五七・四八六	一,四九一・一〇〇	—	三,三〇〇	二〇,八三六	五七,九六七	—
網代村	二,三二四・二八八	九三九・六二一	七三・七八五	三,三三〇・〇〇	一,八六〇・二八九	一,八一・四〇〇	—	三,四〇〇	—	一四,九三三	—
多賀村	二,九七〇・八八〇	一,八七一・四九九	三三,〇三三	四七八・八六七	八三三・三三四	一,〇三三・七五五	—	一,〇〇〇	—	三,一〇七・七	—
熱海町	九,七一一・六四九	二,三二七・五二五	一,四六〇・〇〇	一,九二六・二八二	三,一一一・三三六	九五二・九〇五	—	七,八七〇	—	八,九三三・五八	—
町村組合	二,〇七〇・九七六	—	一〇七・三三三	八,〇九一・六五〇	七,七三三・三四一	三,〇〇六・〇六七	—	—	—	二〇,七八三	—
駿東郡	二〇,六一三・七三三	—	—	三六,九六〇・二四七	三三,三三〇・三三三	三三,八三〇・二〇九	—	—	—	六,八六四・七四	—
沼津町	二,四八六・六三三	—	—	—	—	—	—	—	—	—	—
片濱村	二,〇三三・四二二	—	—	—	—	—	—	—	—	—	—
原町	八,六七六・九九八	—	—	—	—	—	—	—	—	—	—
浮嶋村	二,三二四・七四九	—	—	—	—	—	—	—	—	—	—
應根村	五,七七二・九七〇	—	—	—	—	—	—	—	—	—	—
金岡村	八,二二九・九四三	—	—	—	—	—	—	—	—	—	—
橋原村	八,〇五八・四九九	—	—	—	—	—	—	—	—	—	—
大岡村	三,九八五・六八二	—	—	—	—	—	—	—	—	—	—
静浦村	七,九七五・〇二〇	—	—	—	—	—	—	—	—	—	—
大平村	三,〇八四・四六〇	—	—	—	—	—	—	—	—	—	—
清水村	五,九〇六・二六五	—	—	—	—	—	—	—	—	—	—
長泉村	一,八五七・六九二	—	—	—	—	—	—	—	—	—	—
小泉村	五,〇七二・〇六四	—	—	—	—	—	—	—	—	—	—

町村名	總數	役場費	會議費	土木費	教育費	衛生費	救助費	警備費	勸業費	諸稅及負擔	其他諸費
泉村	二,二四一・八八一	七六〇・九二二	一五・〇五〇	一六九・六四六	—	一,八四七・五	—	—	七,七四七	一三,三三九	—
深岡村	三,八一四・九九五	六五六・三六七	—	一八二・八七三	—	二,四四〇・六八三	—	—	一〇,〇〇〇	八,〇〇五	—
富岡村	二,七八六・一三五	八〇八・五〇七	—	六三・五九六	—	二,六七五・〇	—	—	—	—	—
須山村	一,三九二・四三〇	三三三・一八〇	—	七四・四八〇	—	一〇六・七七二	—	—	—	—	—
富士岡村	四,三九八・二六六	二,〇一六・二三五	—	二〇八・〇七五	—	四五六・六二七	—	—	—	—	—
原里村	一,八三三・二二六	—	—	—	—	—	—	—	—	—	—
印野村	三,七四〇・七三九	—	—	—	—	—	—	—	—	—	—
玉穂村	三,一三四・五四六	—	—	—	—	—	—	—	—	—	—
御厨町	一,一三四・二五七	—	—	—	—	—	—	—	—	—	—
高根村	一,八二五・四一九	—	—	—	—	—	—	—	—	—	—
須走村	一,八七二・七七七	—	—	—	—	—	—	—	—	—	—
北郷村	二,七八八・三六〇	—	—	—	—	—	—	—	—	—	—
六合村	七,五八一・四六二	—	—	—	—	—	—	—	—	—	—
足柄村	二,二二五・二八九	—	—	—	—	—	—	—	—	—	—
菅沼村	七,〇〇九・一九	—	—	—	—	—	—	—	—	—	—
區ノ支出	三,三二二・七九一	—	—	—	—	—	—	—	—	—	—
町村組合ノ支出	二,七九四・九九	—	—	—	—	—	—	—	—	—	—
富士郡	一六,二九三・〇二六	—	—	—	—	—	—	—	—	—	—
元吉原村	二,六九六・五二八	—	—	—	—	—	—	—	—	—	—
須津村	五,一〇六・三七〇	—	—	—	—	—	—	—	—	—	—
吉永村	五,七六三・三三五	—	—	—	—	—	—	—	—	—	—
原田村	二,六一一・二五八	—	—	—	—	—	—	—	—	—	—
今泉村	五,六六七・七四	—	—	—	—	—	—	—	—	—	—



町村名	總數	役場費	會議費	土木費	教育費	衛生費	救助費	警備費	勸業費	諸稅及負擔	其他諸費
富士川町	七、四六六、六九〇	一、三三九、四〇五	七、一三五〇	九〇九、三二四	二、〇二二、四六四	二、八八〇、七三三	〇、八七〇	〇、九〇〇	五〇〇、〇〇〇	四、三三三、四八八	二、〇二八、九六六
蒲原町	七、二四四、七八二	一、三九六、二九九	一、〇三三、八〇〇	三、七一一、二五一	二、七三三、三九九	六、五八三、三〇〇	一、〇九六、六六七	一、〇九六、六六七	一、〇九六、六六七	三、三三三、三三三	一、〇九六、六六七
由比町	五、九一六、八七九	一、三五三、三九五	三、三三三、〇〇〇	三、〇〇六、〇〇六	二、二二二、二二二	三、八七二、〇〇〇	一、〇〇〇、〇〇〇	一、〇〇〇、〇〇〇	一、〇〇〇、〇〇〇	二、二二二、二二二	一、〇〇〇、〇〇〇
興津町	九、八五八、二〇九	一、七一一、二二二	四、六七一、五	四、四八七、五七九	二、四三三、〇五五	四、八〇三、三七七	一、〇〇〇、〇〇〇	一、〇〇〇、〇〇〇	一、〇〇〇、〇〇〇	三、〇〇〇、〇〇〇	一、〇〇〇、〇〇〇
小嶋村	六、〇九七、七九三	一、二九七、一五〇	三、八〇〇、〇〇〇	二、二二二、二二二	一、七三三、三三三	一、六六六、六六六	一、〇〇〇、〇〇〇	一、〇〇〇、〇〇〇	一、〇〇〇、〇〇〇	二、二二二、二二二	一、〇〇〇、〇〇〇
兩河内村	四、四一四、〇七五	一、一三五、一七三	四、一三五、〇〇〇	二、二二二、二二二	一、一三五、一七三	三、〇〇〇、〇〇〇	一、〇〇〇、〇〇〇	一、〇〇〇、〇〇〇	一、〇〇〇、〇〇〇	一、一三五、一七三	一、〇〇〇、〇〇〇
庵原村	四、八七〇、六六六	一、四四一、七六六	三、三三三、〇〇〇	一、一三五、一七三	一、一三五、一七三	二、二二二、二二二	一、〇〇〇、〇〇〇	一、〇〇〇、〇〇〇	一、〇〇〇、〇〇〇	一、一三五、一七三	一、〇〇〇、〇〇〇
飯田村	四、〇八八、五八九	八八七、七一七	二、二〇〇、〇〇〇	二、二〇〇、〇〇〇	一、一三五、一七三	一、一三五、一七三	一、〇〇〇、〇〇〇	一、〇〇〇、〇〇〇	一、〇〇〇、〇〇〇	一、一三五、一七三	一、〇〇〇、〇〇〇
高部村	五、三五一、九四〇	一、〇二二、三三〇	一、八五五、五五五	二、二二二、二二二	一、一三五、一七三	二、二二二、二二二	一、〇〇〇、〇〇〇	一、〇〇〇、〇〇〇	一、〇〇〇、〇〇〇	一、一三五、一七三	一、〇〇〇、〇〇〇
西奈村	四、七四八、二〇六	八九三、三三〇	一、〇〇〇、〇〇〇	一、一三五、一七三	一、一三五、一七三	二、二二二、二二二	一、〇〇〇、〇〇〇	一、〇〇〇、〇〇〇	一、〇〇〇、〇〇〇	一、一三五、一七三	一、〇〇〇、〇〇〇
支町組合	二、七四七、七〇九	二、七四七、七〇九	二、七四七、七〇九	二、七四七、七〇九	二、七四七、七〇九	二、七四七、七〇九	二、七四七、七〇九	二、七四七、七〇九	二、七四七、七〇九	二、七四七、七〇九	二、七四七、七〇九
安倍郡	二、〇二八、五七三	三、三三三、三三三	六、六六六、六六六	二、二二二、二二二	二、二二二、二二二	二、二二二、二二二	二、二二二、二二二	二、二二二、二二二	二、二二二、二二二	二、二二二、二二二	二、二二二、二二二
有渡村	六、九二二、二〇八	一、七二二、四九五	二、六〇〇、〇〇〇	八〇八、五七三	一、一三五、一七三	一、一三五、一七三	一、〇〇〇、〇〇〇	一、〇〇〇、〇〇〇	一、〇〇〇、〇〇〇	一、一三五、一七三	一、〇〇〇、〇〇〇
清水町	四、六六七、四四六	一、九八七、七六一	二、八〇〇、〇〇〇	三、九一一、一六〇	二、二二二、二二二	二、二二二、二二二	一、〇〇〇、〇〇〇	一、〇〇〇、〇〇〇	一、〇〇〇、〇〇〇	二、二二二、二二二	一、〇〇〇、〇〇〇
不二見村	一、〇一八、四〇二	一、二二〇、一九八	三、六〇〇、〇〇〇	二、二二二、二二二	一、一三五、一七三	一、一三五、一七三	一、〇〇〇、〇〇〇	一、〇〇〇、〇〇〇	一、〇〇〇、〇〇〇	一、一三五、一七三	一、〇〇〇、〇〇〇
入江町	三、一一一、四二〇	九六九、六九九	二、〇〇〇、〇〇〇	四、九一〇、九一〇	一、一三五、一七三	一、一三五、一七三	一、〇〇〇、〇〇〇	一、〇〇〇、〇〇〇	一、〇〇〇、〇〇〇	一、一三五、一七三	一、〇〇〇、〇〇〇
三保村	二、九六四、七九四	九三六、五七六	三、〇〇〇、〇〇〇	一、一三五、一七三	一、一三五、一七三	二、二二二、二二二	一、〇〇〇、〇〇〇	一、〇〇〇、〇〇〇	一、〇〇〇、〇〇〇	一、一三五、一七三	一、〇〇〇、〇〇〇
大谷村組合	二、六四八、三五四	七七四、一九三	二、三三、九〇〇	六、四四一、八四一	一、一三五、一七三	一、一三五、一七三	一、〇〇〇、〇〇〇	一、〇〇〇、〇〇〇	一、〇〇〇、〇〇〇	一、一三五、一七三	一、〇〇〇、〇〇〇
久能村	三、六九三、四二八	一、六七二、五八四	二、五、六四〇	一、〇二二、八六七	一、一三五、一七三	一、一三五、一七三	一、〇〇〇、〇〇〇	一、〇〇〇、〇〇〇	一、〇〇〇、〇〇〇	一、一三五、一七三	一、〇〇〇、〇〇〇
大里村	二、九八八、三七三	一、九〇六、〇一六	六、三三、二〇五	五、九九、九五五	一、一三五、一七三	一、一三五、一七三	一、〇〇〇、〇〇〇	一、〇〇〇、〇〇〇	一、〇〇〇、〇〇〇	一、一三五、一七三	一、〇〇〇、〇〇〇

歳入出

三百六十七

町村名	總數	役場費	會議費	土木費	教育費	衛生費	救助費	警備費	勸業費	諸稅及負擔	其他諸費
吉原町	四、四四六、三三四	一、三三三、三三三	三、〇〇〇、〇〇〇	四、九四七、〇	二、九四一、八〇六	一、三〇〇、四九三	六、〇〇〇	三、六七一、八九	〇、二二八	二、九八五、八一四	一、〇二二、〇三三
島田村	二、三七七、一八七	一、五〇一、八三九	一、〇二二、〇三〇	二、二九九、九八六	二、二八二、〇〇〇	一、四八〇、六四四	九、〇〇〇	七、五五〇	一、五〇〇、〇〇〇	六、〇六二、二二	七、九九四
田子浦村	五、六五四、七六六	二、〇〇七、二二八	〇、二五〇	四、九四九、〇四〇	三、二八一、〇〇〇	一、四八〇、六四四	六、〇〇〇	九、〇〇〇	二、〇〇〇、〇〇〇	一、〇七一、八三	三、三三三、三五
加嶋村	八、七六二、八九〇	二、〇〇七、二二八	二、二二二、二二二	四、九四九、〇四〇	三、二八一、〇〇〇	一、四八〇、六四四	六、〇〇〇	九、〇〇〇	二、〇〇〇、〇〇〇	一、〇七一、八三	三、三三三、三五
岩松村	六、六二七、三三三	一、三三四、八七一	二、二二二、二二二	四、九四九、〇四〇	三、二八一、〇〇〇	一、四八〇、六四四	六、〇〇〇	九、〇〇〇	二、〇〇〇、〇〇〇	一、〇七一、八三	三、三三三、三五
傳法村	五、六〇二、四四二	九〇〇、一八〇	二、二二二、二二二	四、九四九、〇四〇	三、二八一、〇〇〇	一、四八〇、六四四	六、〇〇〇	九、〇〇〇	二、〇〇〇、〇〇〇	一、〇七一、八三	三、三三三、三五
大淵村	七、七五七、二六七	七、七五七、二六七	二、二二二、二二二	四、九四九、〇四〇	三、二八一、〇〇〇	一、四八〇、六四四	六、〇〇〇	九、〇〇〇	二、〇〇〇、〇〇〇	一、〇七一、八三	三、三三三、三五
鷹岡村	四、九〇〇、〇〇〇	一、二八三、七五四	一、八六九、〇	二、二二二、二二二	二、二八二、〇〇〇	一、四八〇、六四四	六、〇〇〇	九、〇〇〇	二、〇〇〇、〇〇〇	一、〇七一、八三	三、三三三、三五
富士根村	六、三三三、四〇五	一、八九六、六七四	四、三三三、〇〇〇	二、二二二、二二二	二、二八二、〇〇〇	一、四八〇、六四四	六、〇〇〇	九、〇〇〇	二、〇〇〇、〇〇〇	一、〇七一、八三	三、三三三、三五
大宮町	六、五二一、三三三	三、二二二、二二二	三、三三三、〇〇〇	二、二二二、二二二	二、二八二、〇〇〇	一、四八〇、六四四	六、〇〇〇	九、〇〇〇	二、〇〇〇、〇〇〇	一、〇七一、八三	三、三三三、三五
富丘村	六、二〇二、八九六	一、六二〇、四三三	七、五五五	二、二二二、二二二	二、二八二、〇〇〇	一、四八〇、六四四	六、〇〇〇	九、〇〇〇	二、〇〇〇、〇〇〇	一、〇七一、八三	三、三三三、三五
北山村	四、〇九八、九〇七	一、〇二二、五五三	八、四二〇	二、二二二、二二二	二、二八二、〇〇〇	一、四八〇、六四四	六、〇〇〇	九、〇〇〇	二、〇〇〇、〇〇〇	一、〇七一、八三	三、三三三、三五
上井山村	一、九八一、〇〇一	七、五五五	八、四二〇	二、二二二、二二二	二、二八二、〇〇〇	一、四八〇、六四四	六、〇〇〇	九、〇〇〇	二、〇〇〇、〇〇〇	一、〇七一、八三	三、三三三、三五
白糸村	二、八〇一、六三三	六、五五五	八、四二〇	二、二二二、二二二	二、二八二、〇〇〇	一、四八〇、六四四	六、〇〇〇	九、〇〇〇	二、〇〇〇、〇〇〇	一、〇七一、八三	三、三三三、三五
上野村	三、七七七、八一四	二、二二二、二二二	七、〇〇〇、〇〇〇	二、二二二、二二二	二、二八二、〇〇〇	一、四八〇、六四四	六、〇〇〇	九、〇〇〇	二、〇〇〇、〇〇〇	一、〇七一、八三	三、三三三、三五
柚野村	四、一四六、八五六	九、七九、九二四	二、〇九三、五	二、二二二、二二二	二、二八二、〇〇〇	一、四八〇、六四四	六、〇〇〇	九、〇〇〇	二、〇〇〇、〇〇〇	一、〇七一、八三	三、三三三、三五
芝富村	二、八二六、九七二	一、〇三〇、七三三	三、七五二、〇	二、二二二、二二二	二、二八二、〇〇〇	一、四八〇、六四四	六、〇〇〇	九、〇〇〇	二、〇〇〇、〇〇〇	一、〇七一、八三	三、三三三、三五
區ノ支	一、〇三八、七五七	一、〇三〇、七三三	三、七五二、〇	二、二二二、二二二	二、二八二、〇〇〇	一、四八〇、六四四	六、〇〇〇	九、〇〇〇	二、〇〇〇、〇〇〇	一、〇七一、八三	三、三三三、三五
支町組合	四、二〇五、一八二	三、三三三、三三三	四、九六二、九八	二、二二二、二二二	二、二八二、〇〇〇	一、四八〇、六四四	六、〇〇〇	九、〇〇〇	二、〇〇〇、〇〇〇	一、〇七一、八三	三、三三三、三五
庵原郡	一、〇三三、四〇六	一、〇三三、四〇六	一、〇三三、四〇六	一、〇三三、四〇六	一、〇三三、四〇六	一、〇三三、四〇六	一、〇三三、四〇六	一、〇三三、四〇六	一、〇三三、四〇六	一、〇三三、四〇六	一、〇三三、四〇六
内房村	八、六一九、八二六	五、六三三、七〇八	一、三三三、〇〇〇	一、八六六、五九九	一、一三五、一七三	一、一三五、一七三	一、〇〇〇、〇〇〇	一、〇〇〇、〇〇〇	一、〇〇〇、〇〇〇	一、一三五、一七三	一、〇〇〇、〇〇〇
松野村	三、四三〇、八一五	九、八三三、四三三	一、〇三三、〇〇〇	一、四二二、七三三	一、一三五、一七三	一、一三五、一七三	一、〇〇〇、〇〇〇	一、〇〇〇、〇〇〇	一、〇〇〇、〇〇〇	一、一三五、一七三	一、〇〇〇、〇〇〇

三百六十六



町村名	總數	役場費	會議費	土木費	教育費	衛生費	救助費	警備費	勸業費	諸稅及負擔	其他諸費
長田村	六,二五六・三三三	一,八九四・〇〇三	六六・五三五	一,四九一・九八九	一,二七一・〇三四	五八・五九四	七・二三五	三二・五〇	二〇〇・一〇五	二七五・四六九	五九五・三九八
千代田村	四,七七六・一〇四	一,六三八・九〇九	一九・八八五	三六八・四九九	一,五四九・五二二	三五・四一〇			七〇・〇〇〇	一,〇八六・二九四	
安東村	一,七九七・八八〇	六三五・一八〇	二九・〇〇〇		六五九・五三四	八一・二一〇			二〇〇・〇〇〇	三三二・九五六	
麻機村	三,四三〇・九三三	八五三・九七三	九〇・七〇	四〇四・〇〇三	一,四六三・一九一	一八・七七〇			六九・八三七	六〇〇・〇七九	
南殿機村	一,八二八・四九九	八四七・〇六二	三九・八〇〇	一・二〇・三九九	六三〇・八五九	四〇・二五〇			二〇〇・〇〇〇	一・三三・四九九	
北殿機村	二,〇四六・一五六	八七九・二七五	一三・六一〇	三三二・九四九	七二〇・〇五七	四三・八三九			一五五・〇〇〇	四〇・九三六	
大河内村	一,五四五・二四四	六六六・九三三	三・八〇〇	五・〇〇〇	七六五・五五三	一九・三七〇			三三・五七一	一・〇・一七	
夕島村	二,〇四六・一五六	八七九・二七五	一三・六一〇	三三二・九四九	七二〇・〇五七	四三・八三九			一五五・〇〇〇	四〇・九三六	
玉川村	二,五八〇・二六〇	一,〇九四・六九二	二〇・五〇〇	五四一・三三七	八一八・七八七	三九・七五〇			二四・一〇〇	一〇・一六五	
井川村	一,一三二・八七四	四七九・八三三	六・六〇〇	三〇・〇〇〇	五三三・九五一	四三・二一〇			二五・〇〇〇	七・二三五	
美和村	三,三三三・五〇一	九五〇・二二四	二二・八〇〇	三六二・八五三	二,〇二二・四〇二	一三・四八五			二〇〇・〇〇〇	六〇・九八三	
服織村	二,二七三・三三三	八七五・六四一	二五・六三〇	六九九・〇七〇	九三七・九六八	二二・二五〇			二四・〇〇〇	一・七四四・六三四	
中葉科村	二,三三三・三三三	七九〇・七一九	三〇・〇〇〇	九六・八五一	五四一・四六〇	三八・九五五			五・〇〇〇	一・七四四・六三四	
南葉科村	三,〇三三・四七〇	五七四・一七五	二七・三九五	九六・八五一	五四一・四六〇	三八・九五五			五・〇〇〇	一・七四四・六三四	
清澤村	二,三三三・三三三	七九〇・七一九	三〇・〇〇〇	九六・八五一	五四一・四六〇	三八・九五五			五・〇〇〇	一・七四四・六三四	
大川村	一,九七三・〇一八	七四一・一五三	三三・七五〇	一七七・九四六	六二九・七六七	三二・〇〇〇			一〇・〇〇〇	四三・一八二	
區ノ支出	三〇,七六九・九八七			九六四・二五六	二〇,四七一・六九二					四三・一八二	
支村組合	一,一三三・〇一五			一〇,五八四・五八〇	六,一八二・三九〇					二,八二二	
志太郡	三三,三三三・三三三	三三,三三三・三三三	三三,三三三・三三三	三三,三三三・三三三	三三,三三三・三三三	三三,三三三・三三三				三三,三三三・三三三	
藤枝町	一,四三三・三三三	二,四四一・九一一	七・八〇〇	四九七・九四九	五,五二五・八二四	二二・一四五			三,〇〇一・二四九	三,〇〇一・二四九	
廣幡村	一,〇二六・六七九	一,四七三・七六二	四二・四四〇	二〇・〇〇〇	一,四七三・七六二	二九・三四三			一,〇〇四・〇〇〇	二,四四一・九一一	
阿都町	一,〇二六・六七九	一,四七三・七六二	四二・四四〇	二〇・〇〇〇	一,四七三・七六二	二九・三四三			一,〇〇四・〇〇〇	二,四四一・九一一	
朝比奈村	二,二二八・八二七	一,四七三・七六二	一,一八九・九八五	二二・七四〇	一,一三三・九七五	四二・二二〇			九・一四六	一,〇四一・〇	

三百六十八

歳入出

三百六十九

町村名	總數	役場費	會議費	土木費	教育費	衛生費	救助費	警備費	勸業費	諸稅及負擔	其他諸費
粟梨村	六,七七七・〇二二	一,一〇四・二二四	三三・三三〇	一,〇六三・〇五五	一,二二八・二二二	一,四五六・七八四			一九〇・〇〇〇	二,七〇〇・六六六	一,〇二二・一〇〇
稻葉村	四,一三三・三三三	九三三・七七三	三三・三三〇	一,八六二・四七五		六八・八六一			七九・九一四	五〇五・五三三	六三三・〇一七
瀬戸谷村	九,七八八・九六二	一,一〇七・八九四	五七・〇〇〇	五,五七四・七六三	四,四四五・五三四	一,五二〇・一三三			四〇・〇九八	四,一五七・七七七	六八八・九〇五
伊久身村	八八九・四五〇	七五八・四二〇	三三・〇四〇	五〇・〇〇〇	二〇・〇〇〇	二〇・〇〇〇			二二・〇〇〇	八・四九〇	
笹間村	九,九七五・五五五	一,一四六・七七〇	三三・三三〇	四九九・九一〇	一,一三三・七一一	一,三六〇・四五七			二八・〇〇〇	六・三三二	二,五二二・二二五
東川根村	二,九七三・九〇五	一,一五七・三四五	二六・三三一	二六・三三一	一,一三三・七一一	六・一四五〇			二八・〇〇〇	六・三三二	二,五二二・二二五
徳山村	一,七三三・一九五	一,五七二・四六五	二六・三三一	二六・三三一	一,一三三・七一一	六・一四五〇			二八・〇〇〇	六・三三二	二,五二二・二二五
大長村	九,一〇三・三八〇	七七五・六四四	二四・一八三	五,七六三・二二四		四二・六三七			二八・〇〇〇	一・六・八四九	
島田町	六,五七〇・二一八	六三三・八三六	一四・九三三	一,一〇四・〇五九	七,一〇〇・九〇八	八,六五三・五七八			一五・〇六八	三,九七二・二五〇	五,七七七・〇〇八
六合村	三,八〇二・九六四	三,五六〇・一一六	一四・九三三	一,一〇四・〇五九	七,一〇〇・九〇八	八,六五三・五七八			一五・〇六八	三,九七二・二五〇	五,七七七・〇〇八
大洲村	四,〇九三・六二六	一,四八七・九五五	四〇・八二〇	四三三・〇〇〇	一,一六〇・一五五	五・六六五〇			四〇・〇〇〇	三,四四一・二二七	一,七五〇
青嶋村	一,〇四四・三七九	一,四二二・二二〇	一七・三三〇	五八〇・八〇二	一,四二二・二二〇	四八・八九三			一七・五五〇	一,〇四四・三七九	四九・一六七
大洲村	九,九九八・二八六	一,〇三三・七三〇	六六・〇〇〇	七,五五九・五二八	一,四二二・二二〇	二八・〇五〇			三〇・〇〇〇	一八六・八四九	
高洲村	六,三六四・〇九〇	一,〇五七・三五二	三三・三三〇	九九三・二二六	一,一七・三三〇	三三・〇一〇			五七・三三〇	七・七二・四九七	一,六五六・〇五〇
豊田村	二,九五五・五三三	九一六・〇三七	三三・三三〇	一七八・六八七	一,一三三・四二五	一七・四三七			八・五五〇	二七五・二二〇	三三三・四四四
大富村	六,五六一・二四二	一,三三三・三三四	五〇・〇一六	八二〇・五一一	一,八五九・三三四	四四・七五五			六五・〇〇〇	五,四七七・三三六	一,三〇七・二二二
静濱村	五,九一一・三八八	一,一六二・八〇八	三三・三三〇	四八六・五三四	一,三三三・八四三	一,三三三・八四三			五〇・〇〇〇	六・六七・九三五	九二・二二二
相川村	九,一九二・七九三	九〇二・一五〇	六三・一七〇	五三三・八二〇	一,九六・四四九	三三・〇一五			四八・〇〇〇	五八五・〇六三	七九五・七八八
吉永村	四,五一四・九九六	九一六・三三七	四〇・八五〇	二八四・六五八	一,四二九・〇七四	三三・三三三			三〇・〇〇〇	三三九・四六八	一,〇九一・〇七一
和田村	五,九七三・八六八	一,一九七・五一一	五三・八二〇	一九六・四四九	二,二八七・一一一	二,七五五・五五八			三〇・〇〇〇	四一四・九四七	六九四・六五
小川村	五,三〇一・一六三	九九三・四三六	五五・一〇五	四六六・三三八	一,一九四・九二〇	二,七五五・五五八			一〇・〇〇〇	三〇八・一一四	一,六六二・二七四
西益津村	四,〇四四・〇〇九	一,一三三・五九一	三三・三三〇	二〇七・八六三	二,〇七八・六六三	一,三九〇・六六九			七五・〇〇〇	四八八・一〇二	八〇三・四
東益津村	一,八二二・五三三	一,二〇七・三〇一	三三・三三〇	八四三・五一一	二,二二二・〇〇三	二,〇七七・七〇			三五・六二九	二二八・八三三	五八一・八二八



町村名	總數	役場費	會議費	土木費	教育費	衛生費	救助費	警備費	勸業費	諸稅及負擔	其他諸費
掛川町	三,五七三,六〇四	二,一八〇,三三六	一,五二五,四一	二,〇三五〇,七八	七,八六八,二九二	九,七四三,五八	一,九八三,一	二,五八〇,二〇	一,一六三,三	二,九〇,九四一	八,七八一,六三三
南郷村	一,〇一五,一六四	三六二,二二二	一,五二二	一,九二七,七五	三,五二四,六一	三,四六五	二,一八一	八〇〇,〇〇	三,五〇〇,〇〇	五,四〇,〇二五	一,一,五〇〇
大池村	二,三六二,二一八	六四三,〇〇七	三,四〇五,三三	三,七三三,三三	七,三三八,六九四	四,五〇〇,〇〇	〇,四五〇	八〇〇,〇〇	六〇〇,〇〇	二,二四〇,八三	一,六五,二〇〇
曾我村	四,〇九四,二八一	六三三,七九二	一,九,五〇〇	二,三三三,八七八	一〇,一〇〇,〇	五,九七〇,〇	二,五〇〇	一,二〇〇,〇	二,八二,〇〇	二,〇〇,二〇五	四,五五,〇〇六
和田岡村	八,二四四,五一	九,五三,六六九	三,〇〇,〇〇	六,六七,五五九	三,四三三,四八七	一,九四九,〇二	三,〇〇〇	三,〇〇〇	八〇〇,〇〇	一,〇,九一五	一,〇八〇,六九二
垂木村	三,一八,六六四	六,一八三,三七	四〇,三三	三,三三,〇六一	九,九四,〇六四	二,三六八〇	三,〇〇〇	三,〇〇〇	八〇〇,〇〇	一〇,九一五	九〇七,四八二
雨櫻村	二,四四六,八七〇	八,三七三,六四	二,八,六五〇	一,一六,二二	二,〇六四,六二八	一,九四九,〇二	三,〇〇〇	三,〇〇〇	一,四四,二五〇	九,一八〇	二,二六,〇〇
原谷村	二,九二二,〇九二	七〇二,四三〇	四二,二二九	一,〇,六〇,五二八	七,九七,五五八	三,五九八〇	三,〇〇〇	一,〇〇,〇〇	一,〇〇,〇〇	三,三三,三三三	四四,三三五
原田村	二,九六〇,三七三	六,五八八,〇七	七,八,一一〇	八〇,五,七二九	一〇,四,五〇七	三,〇一,六七九	三,〇〇〇	一,八,四〇〇	一,一八,三三〇	六,八,九三三	二,三三,八八〇
原泉村	一,四九八,二二九	五,四六〇,二七	二,四,五五〇	一,九〇,三三〇	三,八五,七八九	三〇,一,六七九	三,〇〇〇	一,八,四〇〇	二,二〇,〇〇	二,七,七〇四	二,三三,八八〇
西郷村	三,八六〇,六〇五	六三〇,九六九	二,六,二〇五	一,九〇,三三〇	三,八五,七八九	三〇,一,六七九	三,〇〇〇	一,八,四〇〇	二,二〇,〇〇	二,七,七〇四	二,三三,八八〇
眞倉村	九,四八二,二六六	七〇五,四〇八	四〇,三八〇	六,八七,三三六	九,六,八四五	二,二七,八七九	三,〇〇〇	一,八,四〇〇	二,二〇,〇〇	二,七,七〇四	二,三三,八八〇
粟本村	一,六八八,二八六	五〇七,六四九	一,七,六七五	三,九八,二二〇	六,五五,四一七	三〇,五,四四〇	三,〇〇〇	一,八,四〇〇	二,二〇,〇〇	二,七,七〇四	二,三三,八八〇
西山口村	一,九七六,六二〇	五,六〇,五九五	二,三,七五〇	八,七,八四八	八,一〇,五〇七	一,三九,三三七	三,〇〇〇	一,八,四〇〇	二,二〇,〇〇	二,七,七〇四	二,三三,八八〇
東山口村	二,〇五七,八二二	六,三八,九八三	一〇,八〇〇	七,七,五九八	一〇,〇六,五三七	六,八,六六二	三,〇〇〇	一,八,四〇〇	二,二〇,〇〇	二,七,七〇四	二,三三,八八〇
日坂村	一,〇三七,七四三	四〇,六三,八一	一四,七八〇	二,一,四七三	四,五,二七九	三,三,四八五	三,〇〇〇	一,八,四〇〇	二,二〇,〇〇	二,七,七〇四	二,三三,八八〇
東山村	五,三,八六八	三〇,四,九〇	九,〇〇〇	二,三,一八三	一,五,七,六五八	一,五,一八〇	三,〇〇〇	一,八,四〇〇	二,二〇,〇〇	二,七,七〇四	二,三三,八八〇
西内田村	一,九六〇,三六一	四,六,九二,二七	一,八,六七〇	九,六,〇六五	五〇,八,六八六	九,三,九二七	三,〇〇〇	一,八,四〇〇	二,二〇,〇〇	二,七,七〇四	二,三三,八八〇
上内田村	二,九〇三,九一八	五,五八,三七五	一四,三七五	五,九,一〇〇	一〇,八,六二八	二,四,七五〇	三,〇〇〇	一,八,四〇〇	二,二〇,〇〇	二,七,七〇四	二,三三,八八〇
中内田村	三,一七,四〇四	五,四,〇〇〇	一七,七五〇	七,六,九三三	一〇,八,六二八	二,四,七五〇	三,〇〇〇	一,八,四〇〇	二,二〇,〇〇	二,七,七〇四	二,三三,八八〇
下内田村	三,五,四〇,三二五	四,一,三,四〇〇	一三,七五〇	一,四,二,二二四	五,一,五,五二七	八〇,七,七九	三,〇〇〇	一,八,四〇〇	二,二〇,〇〇	二,七,七〇四	二,三三,八八〇
佐東村	二,〇,一,一〇四	四,六,一,一〇一	一〇,九〇〇	二,三,三〇〇	五,一,五,五二七	八〇,七,七九	三,〇〇〇	一,八,四〇〇	二,二〇,〇〇	二,七,七〇四	二,三三,八八〇
岩滑村	七,三,五,四〇六	三,二,四,九八	六,〇〇〇	二〇,二,一九	二〇,六,四九	一,二,四,四〇	三,〇〇〇	一,八,四〇〇	二,二〇,〇〇	二,七,七〇四	二,三三,八八〇

歳入出

三百七十一

町村名	總數	役場費	會議費	土木費	教育費	衛生費	救助費	警備費	勸業費	諸稅及負擔	其他諸費
燒津町	一,三〇,七〇,三九七	一,九八,七,七一七	一〇,五,二二九	一,三〇,二,八二二	五〇,九,五三七	二,三九,八二八	二,五,一七〇	二〇〇,八七〇	一,一〇,〇〇〇	二〇,六,四〇八	三,七,三三,九
區ノ支出	一,四,二,五,九〇五	一,九八,七,七一七	二,七,五,六三四	四,五,八〇,〇一一	七,九,九,七七八	六,七,五〇,七四六	四,八,九,八三	一,七〇,〇〇〇	一,一〇,〇〇〇	一,一〇,一〇八	三,一,三,三六五
支村組合ノ出	一,四,五〇,一一九	一,〇,一,七,〇五四	一,三,五,〇二二	三,九,九,五,九六六	六,七,五〇,七四六	一,〇,〇,五,六九四	四,八,九,八三	一,七〇,〇〇〇	一,一〇,〇〇〇	一,一〇,一〇八	三,一,三,三六五
橋原郡	一,五八,三,九,五三三	二,〇,一,〇,三〇七	七,八,五,七七	四,六,三,七,一四七	二,四,九〇,三九二	一,〇,〇,五,六九四	四,八,九,八三	一,七〇,〇〇〇	一,一〇,〇〇〇	一,一〇,一〇八	三,一,三,三六五
御前崎村	五,一,五,五,七六三	一〇,一,七,〇五四	三,三,八〇〇	五〇,三,一,九四	一,四,五,五,一四五	二,七,一,二九八	一,七〇,〇〇〇	一,七〇,〇〇〇	六,六,九,七四	一,三,一,三五五	四,七,七,四三
白羽村	五,四四三,七四二	一〇,一,四,八一〇	四,一,五二〇	五,二,一,八〇二	一〇,七,三,三〇九	一,七,九,二七二	一,七〇,〇〇〇	一,七〇,〇〇〇	六,〇,〇〇〇	一,一,一,八〇八	一,三,一,三五五
地頭方村	六,七,八,六,七七七	九,一,四,二五一	四,五,四九〇	一〇,七,八,六〇三	三,二,九,二九二	二,〇,六,六一〇	七,九,五〇	一,三,八,三,六〇	四,九,〇〇〇	二,九,三,三三	三,一,二,七九六
相賀町	一,七,八,八,八五八	一,八,一,〇,六二六	一,七,九,九五〇	二,四,九,〇,二〇	八,八,四,一,八九〇	三,三,一,九八八	五,〇〇〇	一,三,八,三,六〇	二,三,三,六〇	八,八〇,九〇	一,一,一,六八一
菅山村	三,一,二,五,一四四	七〇,九,二五四	一,七,九,九五〇	七,七〇,三〇五	一,八,八,九,一〇一	三,三,一,九八八	五,〇〇〇	一,三,八,三,六〇	二,三,三,六〇	八,八〇,九〇	一,一,一,六八一
萩間村	八,三,一,四,〇六〇	八,九,六,七九三	三,五,四〇〇	三,五,八,九,一〇四	三,一,二,四,八六三	三,一,三,七,四七四	一,五,〇〇〇	三,〇,六,五,六七	二,〇〇,〇〇〇	八,〇,七,六二	三,七,九,七,九七
川崎町	一,三,五,九,八,七二八	一,八,一,八,三三三	一,九,五,五六〇	三,五,八,九,一〇四	三,一,二,四,八六三	三,一,三,七,四七四	一,五,〇〇〇	三,〇,六,五,六七	二,〇〇,〇〇〇	八,〇,七,六二	三,七,九,七,九七
勝間田村	二,一,八,七,八,七四六	二,六,六,六,九九二	三,四,四,四五〇	六,四,八〇,二二二	一,五,九,四,六五〇	四,一,八,七,九	一,五,〇〇〇	二,二,四,九九三	一,〇〇,〇〇〇	二,三,六,五〇一	一,一,七,九九二
坂部村	三,四,一,三,八七三	一,一,四,二,七三三	二,六,五〇〇	四,七,七,三,六一	一,三,五,四,八五	四,一,八,七,九	一,五,〇〇〇	二,二,四,九九三	一,〇〇,〇〇〇	二,三,六,五〇一	一,一,七,九九二
吉田村	一,六,八,七,七,六三八	一,九,九,一,二九四	二,八,二,九九〇	四,四,四,九,五〇九	四,〇,八〇,五二七	一,二,五,八〇,一四	一,五,〇〇〇	二,二,四,九九三	一,〇〇,〇〇〇	二,三,六,五〇一	一,一,七,九九二
初倉村	七,四,八,七,七〇七	一,三,三,六,六六八	一,一,四,七,九五〇	一,四,四,七,九五〇	二,一,五,一,八〇一	六,七,二,二五六	一,五,〇〇〇	一,六,三,七,七五	五,八,二,三〇	八,二,三,八九	四,九,三,一一六
金谷町	一〇,四,五,七,〇六八	一,三,八,四,六六八	一,一,四,七,九五〇	四,〇,四,〇,三三	二,一,六,一,八〇一	三,三,三,三,三六	一,五,〇〇〇	一,六,三,七,七五	五,八,二,三〇	八,二,三,八九	四,九,三,一一六
五和村	一,四,五,七,四,一五	一,三,三,六,五五九	三,一,三〇〇	九,五,一,四,二四八	一,七,九,四,六二七	一,七,九,八八一	一,五,〇〇〇	一,六,三,七,七五	五,八,二,三〇	八,二,三,八九	四,九,三,一一六
下川根村	五,三,五〇,二二三	一,四〇,〇,八七四	三,三,三三三	五,五〇,三三九	三,〇,三,六〇八七	六,三,三,三三〇	一,五,〇〇〇	一,六,三,七,七五	五,八,二,三〇	八,二,三,八九	四,九,三,一一六
申川根村	四,一,八,四,八三六	九,一,六,二六〇	三,八,五〇〇	二,八,六,九,七五	二,五,八,七,七一	二,〇,四,八〇	一,五,〇〇〇	一,六,三,七,七五	五,八,二,三〇	八,二,三,八九	四,九,三,一一六
上川根村	三,一,八,七,三三三	七,九,二,七九四	三,五,四三〇	四,七,六,七三	一,九,七,六,五三三	一,五,三,四九二	一,五,〇〇〇	一,六,三,七,七五	五,八,二,三〇	八,二,三,八九	四,九,三,一一六
支村組合ノ出	一〇,五,八,五,三三三	一〇,四,二,七〇九	八,二,六七〇	一〇,四,二,六七一	一〇,四,二,六七一	一〇,四,二,六七一	一〇,四,二,六七一	一〇,四,二,六七一	一〇,四,二,六七一	一〇,四,二,六七一	一〇,四,二,六七一
小笠郡	二,三,九,九,七,二五八	三,〇,四,二,七〇九	一,三,一,八,一七五	五,七,四,五,八三三	五,七,四,五,八三三	五,七,四,五,八三三	五,七,四,五,八三三	五,七,四,五,八三三	五,七,四,五,八三三	五,七,四,五,八三三	五,七,四,五,八三三

三百七十一



町村名	總數	役場費	會議費	土木費	教育費	衛生費	救助費	警備費	勸業費	諸稅及負擔	其他諸費
土方村	四,二七五.六五〇	八七二.六〇一	一三〇.三八八	一,九四三.八四二	二九二.六三二	一〇八九.九五〇	二,二二五.〇〇〇	一七〇.七一	一七〇.〇〇〇	一〇,八七.九一六	三〇.七〇〇
中須賀村	一,九三三.四九二	六三三.六三五	五,四〇〇	三,四〇〇	八七九.一四二	七二.八九六	二,〇〇〇	一〇,〇〇〇	七〇.〇〇〇	九,六五.五五五	二一六.八六五
笠原村	七,五五七.五三〇	一,〇三三.四九五	三〇.九〇〇	三,四〇〇	五,三八七.五九三	二,五六〇.〇〇〇	九,三〇〇	七,七八.八八五	二,〇〇〇.〇〇〇	二,四七.〇七一	二,九〇.四九九
大須賀村	六,三三〇.一五九	一,〇三三.四九五	一七.六〇〇	五,〇三.八三三	二,五八〇.八七一	二,二八二.〇〇〇	八,一五〇	二,二五〇.〇〇〇	四七.六六一	二,〇〇.〇五九	一,四二.〇一七
大淵村	一,八六二.九一一	六四三.四四六	二八.二九〇	四七.六.八二六	五,三六.二七九	七.七〇〇	一,〇〇〇	三,〇〇〇.〇〇〇	七〇.〇〇〇	一,三九.八一〇	三,四〇.五一一
大坂村	二,三四〇.四一八	四九四.三六五	一七.二〇〇	三,四〇〇.二六二	一,〇〇〇.〇〇〇	四九.七三〇	四六一	一,〇〇〇.〇〇〇	二七.三六四	四九〇.九八八	〇.三九〇
三濱村	八二四.四一四	一九九.〇〇〇	六.一五〇	二,六九〇.一一一	三,七四.五二七	一,〇〇〇	一,〇〇〇	一,〇〇〇.〇〇〇	一,一七.七〇三	七,七〇.三	一,〇〇〇.〇〇〇
三俣村	六三九.四八二	一〇〇.〇〇〇	二.六〇〇	九〇.一八二	九,〇八.九四	七四.〇八九	一,〇〇〇	一,〇〇〇.〇〇〇	五.一六六	七,七〇.三	一,〇〇〇.〇〇〇
千濱村	二〇,九九九.一七	七,七三.九七〇	一,一六〇.〇〇〇	一,〇〇.一八二	一,六四.六五四	三,六.七〇二	九〇〇	一,〇〇〇.〇〇〇	三,三.四六〇	一,一七.〇七二	一,五〇〇.〇〇〇
池新田村	三,五七八.二一五	七,八五.〇六七	一,五七.四三三	九〇.一八二	一,六四.六五四	三,六.七〇二	九〇〇	一,〇〇〇.〇〇〇	三,三.四六〇	一,一七.〇七二	一,五〇〇.〇〇〇
朝比奈村	三,四〇五.三〇六	七,二四.三九五	二,八五.四一一	一,二八.三五二	一,〇〇.八四二	六.一五八	一,〇〇〇	一,〇〇〇.〇〇〇	六.九〇〇	一,三三.五三三	三,四四.九三三
比水村	二,二一九.七八五	四,六三.四九〇	三,九〇〇	三,二九.八八六	七,七〇.九一八	二,四.一二九	一,〇〇〇	一,〇〇〇.〇〇〇	六.九〇〇	一,三三.五三三	三,四四.九三三
佐倉村	一,五五八.三三六	五,五三.八三三	二,二〇〇	五,七.七三〇	九〇.五二二	二,五.一五五	一,〇〇〇	一,〇〇〇.〇〇〇	五.〇〇〇	八,九.二二六	二,九四.四一八
新野村	三,三三三.〇五二	六,五三.七九六	九,〇〇〇	五,七.七三〇	一,四二.八五四	四,九.三三四	一,〇〇〇	一,〇〇〇.〇〇〇	三.〇〇〇	九,一八〇	三,一三.二四八
南野村	三,二二八.七一四	七,七四.五五一	九,〇〇〇	八,二.八五五	一,一八.一四三	一,九.一八〇	一,〇〇〇	一,〇〇〇.〇〇〇	三.〇〇〇	一,〇〇.八〇九	一,〇二.七五二
川野村	三,〇九四.四七〇	二,二〇〇.〇〇〇	九,〇〇〇	八,二.八五五	一,一八.一四三	一,九.一八〇	一,〇〇〇	一,〇〇〇.〇〇〇	三.〇〇〇	一,〇〇.八〇九	一,〇二.七五二
相草村	二,七二五.二二六	一,一〇〇.〇〇〇	九,〇〇〇	五,四.二七三	一,四二.八五四	四,九.三三四	一,〇〇〇	一,〇〇〇.〇〇〇	三.〇〇〇	一,〇〇.八〇九	一,〇二.七五二
平田村	三,一四八.七八八	一,〇三〇.五六六	一,四四.〇〇〇	五,五.七六一	一,〇.一七.五二〇	二,一.八〇	一,〇〇〇	一,〇〇〇.〇〇〇	八.〇〇〇	六,六.三二四	三,六.一〇〇
横地村	二,四四〇.七〇三	六,一七.七二二	一,五.七〇	五,五.七六一	一,〇.一七.五二〇	二,一.八〇	一,〇〇〇	一,〇〇〇.〇〇〇	八.〇〇〇	六,六.三二四	三,六.一〇〇
六郷村	二,六四七.〇五二	七,八〇.四一三	三,六.四四五	八,二.八五五	一,四七.〇七五	九,七.六二二	一,〇〇〇	一,〇〇〇.〇〇〇	七.四〇.〇八〇	一,一三.七二七	一,四六.八五八
四方村	四,七四三.〇〇四	一,〇七九.五五八	三,〇.九〇〇	八,二.八五五	一,四七.〇七五	九,七.六二二	一,〇〇〇	一,〇〇〇.〇〇〇	七.四〇.〇八〇	一,一三.七二七	一,四六.八五八
河城村	三,一八四.二四四	八,六三.六七六	二,〇.九〇〇	二,九.六四八	一,四七.〇七五	九,七.六二二	一,〇〇〇	一,〇〇〇.〇〇〇	七.四〇.〇八〇	一,一三.七二七	一,四六.八五八

町村名	總數	役場費	會議費	土木費	教育費	衛生費	救助費	警備費	勸業費	諸稅及負擔	其他諸費
加茂村	二,一三三.八六二	四,四五.五八八	一,四.五四七	三,六.八五五	五,一.四〇二	一〇.三九〇	一,〇〇〇	三〇.一〇〇	五.三七五	二,八九.九九〇	四,八四.〇二四
區ノ支出	三,一九三.三四二	二,〇.一二.五五五	一〇.七.二三〇	八,七.四五一	三,五.三五九九	二,七〇.三〇六	一,〇〇〇	一五〇.〇〇〇	二〇.〇〇〇	一,〇〇.九五五	八,七〇.五三三
支村組合ノ	三,六.四四〇.九九三	二,〇.一二.五五五	一八.六.二三三	二,四.四〇五	六,四.二七九五	二,七〇.三〇六	一,〇〇〇	一五〇.〇〇〇	二〇.〇〇〇	二,一七.八八一	四,八四.〇二四
周智郡	七,四七.二九.一四六	一,五.四七.三二八	五,七.二.四四〇	二,五.七.九三五	二,六.二.八七九	二,五.五.八.三五	三,九.六.六.〇	四,八.九.四.〇	七.二.八.三.九	二,一.七.八.八一	五,四.八.九.三七
久勢四村	三,四.一.三五〇.五	八,五.三.八四五	一〇.五.五六	一,一.三.三.一九七	九,一.一.五一一	七,一.〇.八.四	三,九.六.六.〇	四,六.五.五.七	一,六.六.一一五	二,〇.一.六.二五	一,八.九.八.五
山梨町	二,七.二.四.九四	八,五.三.八四五	二,二.二.六五	六,二.五.二.九九	八,〇.〇.六.五	一,七.〇.三.三.三	五,二.〇.四.六	七,八.五.七	三,〇.〇.〇〇〇	一,九.〇.二.六七	五,八.二.七
宇刈村	二,二.二.二.六六一	六,九.五.六.三三	三,三.〇.一〇〇	二,一〇.七.二.六	六,五.六.六.〇〇	五,三.三.三.五	二,五.二.二.八	七,八.五.七	二,七.七.〇.二	六,六.八.一九	五,八.二.七
飯田村	三,三.二.七.七八	六,五.三.五.七七	二,三.三.五〇〇	一,五.三.七.四二七	八,九.四.一.二〇	二,五.二.二.八	二,五.二.二.八	七,八.五.七	二,七.七.〇.二	六,六.八.一九	五,八.二.七
一宮村	一,五.三.一.八三一	五,四.六.四.三九	五.二.五〇	三,〇.八.一.五二	五,五.六.〇.〇二	九.二.七.七	一,〇.〇.〇〇〇	一,〇.〇.〇〇〇	二.九.三.〇	六.一.七.一七	一,九.三.三.三
天方村	九,二.四.九.一三六	一,七.九.一.六.六	一,九.一.六〇	一,七.七.三.〇.三三	四,一.七.八.〇.五五	二,四.一.一.一〇	三,九.六.六.〇	二,三.〇.〇.〇〇	三,四.〇.〇〇〇	八,五.〇.八.五一	一〇.一.六.五二
三倉村	四,三.五.三.八二三	一,〇.三.六.九.一五	三,九.五.〇.〇〇	一,二.七.八.六.三七	六,一.五.一.九三	六,七.一.三.九	一,九.〇.〇〇〇	一,九.〇.〇〇〇	六,五.〇.〇〇〇	六,五.七.六.四	九.四.一〇
大居村	三,一.三.九.〇.九二	一,七.六.一.五.四六	三,〇.〇.〇〇〇	四,六.五.三.一八	一,一〇〇.〇〇〇	五,〇.〇.五.七〇	一,〇.〇.〇〇〇	二,三.〇.〇〇〇	八,五.〇.〇〇〇	二,〇.一.六.五八	二,一〇.〇〇〇
氣多村	二,八.三.八.六.五二	一,九.五.四.八.二五	三,六.〇.〇〇〇	四,九.六.一.五九	七,〇.〇.〇〇〇	一,一.五.九.三.七	二,〇.〇.〇〇〇	二,〇.〇.〇〇〇	一,四.九.二.八	二,八.六.一.七	三,〇.八.〇.三
熊切村	二,〇.二.六.三.六九	一,六.八.〇.四.〇六	八.三.六.六.八	二,一.七.一.二.八	三,四.九.四.八.一	一,六.五.五.〇	一,〇.〇.〇〇〇	一,〇.〇.〇〇〇	一,四.九.二.八	二,八.六.一.七	三,〇.八.〇.三
奥山村	七,九.四.四.一.二五	二,三.七.四.一.四七	二,四.八.八.二六	一,三.三.四.二.六三	三,四.九.四.八.一	二,五.六.〇.八〇	一,〇.〇.〇〇〇	三,〇.〇.〇〇〇	一,〇.一.六.四	九,六.二.五.四	三,五.一.〇.二八
區ノ支出	一,〇.一.〇.一.六二	三,六.〇.〇.五	九.六.八.〇	一,五.五.〇.三.二四	一〇.九.九.〇.一.五七	一,〇.〇.〇〇〇	一,〇.〇.〇〇〇	一,〇.〇.〇〇〇	一,〇.一.六.四	九,六.二.五.四	三,五.一.〇.二八
支村組合ノ	一,六.八.二.七.六.四八	一,〇.九.六.八.〇	一,六.〇.五.六.〇七	一,五.五.〇.三.二四	一〇.九.九.〇.一.五七	一,〇.〇.〇〇〇	一,〇.〇.〇〇〇	一,〇.〇.〇〇〇	一,〇.一.六.四	九,六.二.五.四	三,五.一.〇.二八
磐田郡	三,三.三.二.九.〇.八三三	四,〇.三.九.一.四二五	一,六.〇.五.六.〇七	一,三.三.〇.九.三.二五	七,五.三.三.三.一.五〇	一,六.四.四.五.一.六	一,〇.九.九.〇.一.五七	一,〇.九.九.〇.一.五七	一,六.六.三.二.一〇	一,八.六.二.五.五二	四,二.〇.一.八.七〇
幸浦村	三,三.三.三.一.〇.一	六,九.六.三.六.六	三,五.五.四.一	六,九.七.二.九.九	一,一.三.六.六.六.五	五,一.四.二.九.二	一,五.〇.〇.〇〇	一,五.〇.〇.〇〇	二,一.八.〇.三.八	四,七.五.二.六.四	一,〇.四.九.〇.〇
東淺羽村	四,二.七.八.二.七.五	六,九.〇.三.三.三	五,〇.四.〇.〇	一,一.三.九.一.三.一	七,一.三.四.八.一	八,八.六.六.六	一,五.〇.〇.〇〇	一,五.〇.〇.〇〇	二,一.八.〇.三.八	四,七.五.二.六.四	一,〇.四.九.〇.〇
豐濱村	三,五.三.四.九.一.八	五,〇.一.〇.六.三	二,四.九.五.〇	一,二.七.二.四.四	一,五.五.五.四.四〇	一,五.三.三.〇	一,五.〇.〇.〇〇	〇.七.七.五	二,一.五.一.八.五	三,八.〇.〇.〇	三,八.〇.〇.〇

歳入出

三百七十三



町村名	總數	役場費	會議費	土木費	教育費	衛生費	救助費	警備費	勸業費	諸稅及負擔	其他諸費
西淺羽村	四,三三〇.三六八	六,一七三.一六	一〇,〇二〇	二,五二九.二八七	七,〇〇〇.二一〇	四九,〇五〇	二,七五四	一四,三〇〇	五〇,〇〇〇	二六〇.六三一	一四,六六六
上淺羽村	九,七六〇.七二七	八,三三三.七四	三,九一五〇	一,三六一.九五三	一,三六六.七四一	一,一七〇〇	〇.七〇〇	四,七五〇	四,七五〇	六〇三.九九七	五,六四〇.一七二
笠西村	一,一六二.七五二	八,〇〇〇.九四	一,一〇九.一	一,一〇九.一	一,一〇九.一	一,一〇九.一	一,一〇九.一	一,一〇九.一	一,一〇九.一	一,一〇九.一	一,一〇九.一
久勢村	三,三三七.四六六	一,〇七.七六七	五,六九二.六	一,七六三.三五九	一,四〇〇.九九二	二,八九.四四四	一,六二.二八	一,五九九.一	一,五〇〇	二,一三〇.〇	一,八七.八九八
山名町	三,五九八.五五〇	八,七〇.六四一	二,九〇.七	九三.一四九八	九三.一四九八	二,四六.三二六	一,〇〇〇	三,三三.五〇〇	五,〇〇〇	二,七三.一八三	三,二五.四五六
田原村	六,八五六.一〇〇	八,三八.五七一	二,六〇〇	七,五〇.〇六二	七,一三.三三四	一,〇四.一二四	一,〇〇〇	一,〇〇〇	四,六二.五七	一,三五.六七	四,七六.二六六
御厨村	八,五八五.八五四	六,三三.二〇〇	一,八〇〇	一,六六.一七七	一,三三.五〇五	二,〇〇.八六五	一,〇〇〇	一,〇〇〇	四,六二.五七	七〇.九八一	三,二八.四二
南御厨村	三,〇八九.七三六	五,六〇.五五四	一,八〇〇	一,〇七.三三〇	一,二六.八四七	一,〇〇.七三三	一,〇〇〇	一,〇〇〇	一,九六.八七二	七六.九八三	三,二八.四二
福島村	三,九七六.八三七	一,一六〇.六一七	一,一〇〇	一,〇七.三三〇	一,二六.八四七	一,〇〇.七三三	一,〇〇〇	一,〇〇〇	一,九六.八七二	七六.九八三	三,二八.四二
於保村	四,三二二.〇八二	七,四六.〇七一	二,二七〇	七,一一.四三〇	一,一六.五八四	一,〇〇.七三三	一,〇〇〇	一,〇〇〇	一,九六.八七二	七六.九八三	三,二八.四二
西貝村	二,〇八九.八七一	五,九一.一九三	四〇.一五	九,五五.二四五二	一,一〇.一二七	一,八九.一七	一,〇〇〇	一,〇〇〇	一,九六.八七二	七六.九八三	三,二八.四二
見付町	一,一七八.四〇一	一,六二五.三七〇	三,八五九〇	六,五二.七九一	五,三二.七三三	五,四九.〇一	四,九三.三三	一,七五.五〇〇	五,〇〇〇	三,七一.九四六	一,七八.九九一七
中泉町	五,四三〇.七四九	一,二二五.三三〇	一,三九五〇	六,〇三〇.四二	八,五七.九六二	四,六二.五〇	一,〇〇〇	一,七五.五〇〇	五,〇〇〇	一,五八.八三〇	九,五八〇
梅原村	二,三六.〇三〇	一,一〇〇	七,七〇〇	四,一九.三四一	一,五〇〇	二,九.五〇〇	一,〇〇〇	一,〇〇〇	四,〇〇〇	一,五八.八三〇	二,五〇〇
天觀村	二,七五二.二五〇	六,二六.四八九	二,〇二七	四,一九.三四一	六,八九.三三	二,七.七〇	一,〇〇〇	一,〇〇〇	四,〇〇〇	九,二〇.八二	一,〇〇〇
長野村	三,五七四.六四七	一,一四六.八一八	二,八三.八八	四,八.三三	一,一八.八六七	二,二.一〇	一,〇〇〇	一,〇〇〇	一,〇〇〇	九,三〇.三三	五,五五.九九三
龍浦村	二,九三三.〇六六	六,六四.九三三	二,五三七九	三,五.一八三九	一,一三.八〇三	一,五八.七四七	一,〇〇〇	一,〇〇〇	一,〇〇〇	一,七三.一八四	一,七三.一八四
掛深町	六,四九六.一六八	一,九三九.九〇一	三,一〇.二五	四,八.五六〇	三,六.九四六	一,五八.七四七	一,〇〇〇	一,〇〇〇	一,〇〇〇	一,七三.一八四	一,七三.一八四
十束村	五,一七七.九〇二	六,〇〇〇.三〇	二,一〇〇	三,九.八八三〇	七,〇.二七六	一,一〇.二〇三	一,〇〇〇	一,〇〇〇	一,〇〇〇	一,五二.〇九八	五,七九.三三〇
井通村	六,四六四.五三三	一,一六七.四三三	九,五七〇	三,九.八八三〇	五,二七.六三三	三,〇.四七五	一,〇〇〇	一,〇〇〇	一,〇〇〇	五,七.七七七	二,四.五八五
池田村	一,四八二.〇四六	四,五七〇.一八	七,七三〇	三,三.五六八七	二,三三.二七三	五,四二.五三三	一,〇〇〇	一,〇〇〇	一,〇〇〇	七,九三.六六〇	二,一八.〇〇六
富岡村	七,一〇一.三三六	七,四五六.七七	二,六四四〇	三,三三.五六八七	二,三三.二七三	五,四二.五三三	一,〇〇〇	一,〇〇〇	一,〇〇〇	七,九三.六六〇	二,一八.〇〇六

三百七十四

町村名	總數	役場費	會議費	土木費	教育費	衛生費	救助費	警備費	勸業費	諸稅及負擔	其他諸費
岩田村	二,〇七五.四八六	六,四八.八五三	二,八七五.二	一,四二.七五〇	七,四〇.五〇二	三,三九.六四	一,〇〇〇	一,〇〇〇	六,一七.七四	三,一七.六九九	一,四六.六六六
廣瀬村	八,二〇〇.三九九	九,〇二.二五	五,五八.四四五	三,五四.八四三	六,六五.八九五	三,四八.三五	一,〇〇〇	一,〇〇〇	六,一七.七四	三,一七.六九九	一,四六.六六六
向笠村	四,五九.〇五九	七,九〇.九九七	二,四七.〇〇	二,〇.五四〇二	六,四九.九三三	八,五三.八九三	五,〇〇〇	一,〇〇〇	一,〇九.二〇〇	九,四.七七五	一,〇〇〇
大藤村	一,三九九.九〇八	三,七五.六七五	一,七五.七六	二,九〇.八七六	六,四六.三二四	一,一.六八一	七,三九.六	一,〇〇〇	三,四六.一〇	一,五八.五三三	八,三六.五七〇
今井村	二,八八二.九九一	七,二二.二五	一,七三.〇〇	二,四.七五七七	二,一八.一〇二	三,〇.三三	一,九八.〇五	一,〇〇〇	三,四六.一〇	八,九.八六〇	八,三六.五七〇
三川村	一,三三〇.六四二	八,二二.八一	二,二二〇	八,八七.〇七八	一,一八.二〇二	五,八七.九三	一,〇〇〇	一,〇〇〇	二,〇〇〇	一,一五.八三三	二,三九.一五四
敷地村	一,五三二.三四五	四,四四.四八七	一,三三.〇〇	二,二.四八九	六,七.六七三	七,九.四四	一,〇〇〇	一,〇〇〇	三,〇〇〇	六,一.九九二	一,〇〇〇
野部村	二,八七四.八二〇	六,一七.二二三	五,二.六〇	七,一五.〇四〇	一,〇.八六.五九〇	一,三三.〇六六	一,〇〇〇	一,〇〇〇	三,〇七.〇六	一,三三.二八六	三,〇九.一五五九
二俣町	一〇,五一六.八四三	一,五三.七〇二七	五,五.〇二	二,二七.四三六	四,一.一八八八九	一,七.二八六	一,〇〇〇	一,〇〇〇	三,〇七.〇六	一,三三.二八六	三,〇九.一五五九
光明村	二,八九〇.八一五	八,八九.六七六	三,三.五〇	一,九八.五二五	一,八九.〇四九	一,三.四一〇	一,〇〇〇	一,〇〇〇	三,〇七.〇六	六,三.九八〇	三,〇九.一五五九
龍川村	三,三八二.六三三	二,一五.八〇二	三,七.〇〇	一,九八.五二五	六,〇〇.〇〇〇	九,四.五六五	一,〇〇〇	一,〇〇〇	三,〇七.〇六	六,三.九八〇	三,〇九.一五五九
龍山村	二,〇四七.七七六	六,三三.三二六	一,三〇.〇〇	一,九八.五二五	六,〇〇.〇〇〇	九,四.五六五	一,〇〇〇	一,〇〇〇	三,〇七.〇六	六,三.九八〇	三,〇九.一五五九
山香村	五,五六五.九七一	一,六一.八九三	二,三.四五五	一,二〇.九七七	三,五.二九八一	二,四.五〇〇	一,〇〇〇	一,〇〇〇	三,〇七.〇六	五,九.九四四	一,〇〇〇
佐久間村	一,三三五.八九一	一,〇.一四.四四〇	三,四.二〇〇	九〇.〇六八	四,三.七五三	七,三.三四八	一,〇〇〇	一,〇〇〇	三,〇七.〇六	四,〇.七三五	八,〇〇〇
浦川村	六,六八九.六二二	一,三一.〇九七	四,五.五〇	四,三.七五三	二,一五.八七九	二,四九.〇〇九	一,〇〇〇	一,〇〇〇	三,〇七.〇六	五,三.三八八	一,〇〇〇
熊村	三,四三三.七三二	七,六五.四四四	一,六.二〇〇	一,六.〇四.四一	七,四.八九七	二,五.八五〇	一,〇〇〇	一,〇〇〇	三,〇七.〇六	一〇.一七九二	一,〇〇〇
上阿多古村	二,四二四.五〇七	八,一〇.三四八	五,〇.三四〇	六.七.三六	七,四.一三三	二,一.四〇	一,〇〇〇	一,〇〇〇	三,〇七.〇六	一〇.一七九二	一,〇〇〇
下阿多古村	二,四九五.五八八	九,九.六四二	二,〇.〇〇	一,二.二五.五五	一,三.三三〇	七,三.三三	一,〇〇〇	一,〇〇〇	三,〇七.〇六	一〇.一七九二	一,〇〇〇
區及町村	八,三.九八七.四九九	三,六.二二.九八六	六,一〇.四七九	五,一.三五.九八〇	一,三.三三〇.二九四	三,五.五.七七六	一,〇〇〇	一,〇〇〇	三,〇七.〇六	二,四.九八五	一,四.八六一.六〇九
組合ノ支出	三,三三.四三三.九九二	三,九.五〇.三七五	二,〇〇.六七七八	四,二.七四.八〇五	六,三.三三〇.二七三	五,三.七.三三	一,〇〇〇	一,〇〇〇	三,〇七.〇六	一,九〇.〇七三〇	二,八.七.三六〇
濱松町	四,七.二八九.三四四	四,四.七.三三四	一,三.八.五三三	七,二.六.八三九	一,八.八.六六四	五,三.七.三三	一,〇〇〇	一,〇〇〇	三,〇七.〇六	二,四.七.〇三〇	一,八.二.七八一三
河輪村	一,九六八.二七四	六,五.四.九九九	二,〇.〇.九〇	四,八.三.四二	七,一.八.〇一五	二,一.七.二〇	一,〇〇〇	一,〇〇〇	三,〇七.〇六	二,八.〇.四九一	一,八.五.四一七
五嶋村	二,一八一.〇〇一	四,七.四.〇五五	一,八.八.〇〇	二,〇.三.九三二	五,〇.四.二五九	一,六.一.五〇	一,〇〇〇	一,〇〇〇	三,〇七.〇六	九,四.五.四四六	一,八.五.四一七

歳入出

三百七十五



町村名	總數	役場費	會議費	土木費	教育費	衛生費	救助費	警備費	勸業費	諸稅及負擔	其他諸費
芳川村	五,八七五・六二九	一,一六八・四四八	三三・二七五	一〇六・九〇六	三,二八九・二六四	二四八・〇三三	—	三五・〇〇〇	九八・〇三〇	八九六・六八三	—
白鷗村	二,五四〇・五七六	九八一・〇八七	二二・八九〇	七四・六三〇	一,一八六・一五九	五二五・九九九	—	〇・〇〇〇	八三・四九五	二,三三三・六六六	—
中之町村	二,四五六・七三四	八〇〇・二〇八	二五・七一五	—	二,二六九・九九〇	九八・〇〇〇	—	三〇・〇〇〇	三三・〇〇〇	一,〇〇・一五一	—
和田村	二,三二八・三三五	七五五・四一四	二六・二五八	一五三・八二七	一,一五〇・八七九	九二・〇〇〇	—	—	八・四四五	一,七四三・三六二	—
飯田村	一,五〇八・三三六	六九七・八九〇	一〇・二二五	—	六〇四・七〇三	一八・二八〇	—	—	三三・三五五	七〇五・五〇二	—
蒲村	一,二七四・二一九	四七二・二六四	二六・七〇〇	九・〇〇九	六〇四・七〇三	八六・五五八	—	—	四六・九〇六	一〇六・二七六	—
天神町村	一,九五六・二一八	六九七・二七一	二九・九〇五	—	一,二一〇・七四六	三三・三三〇	—	—	一・五〇〇	三三・七二四	—
豐西村	二,五七二・七八四	七五七・二六八	四・八四四	一五七・三五九	一,三六三・九五七	二八・七〇〇	—	—	一六・五五〇	三,九三三・四一九	—
笠井町	三,〇七六・四六八	八六二・一七一	二九・五〇〇	六六・六〇六	一,三六三・九五七	三〇・八〇五	—	—	一〇・〇〇〇	一,二九四・七五五	—
市野村	一,九〇〇・一五	八六七・四三四	三七・一五〇	六・八〇八	—	一〇・五五〇	—	—	五・〇〇〇	一,〇八八・八六一	—
天王村	三,三六一・三九七	七三八・三九四	二二・三〇〇	—	二,四三六・九九六	—	—	—	—	三,三九六・五三三	—
曳馬村	一,一〇〇・一五	—	—	—	—	—	—	—	—	—	—
三方原村	一,一〇〇・一五	—	—	—	—	—	—	—	—	—	—
龍池村	一,一〇〇・一五	—	—	—	—	—	—	—	—	—	—
美嶋村	一,一〇〇・一五	—	—	—	—	—	—	—	—	—	—
中郡村	一,一〇〇・一五	—	—	—	—	—	—	—	—	—	—
有玉村	一,一〇〇・一五	—	—	—	—	—	—	—	—	—	—
中瀬村	一,一〇〇・一五	—	—	—	—	—	—	—	—	—	—
赤佐村	一,一〇〇・一五	—	—	—	—	—	—	—	—	—	—
平野村	一,一〇〇・一五	—	—	—	—	—	—	—	—	—	—
小野田村	一,一〇〇・一五	—	—	—	—	—	—	—	—	—	—
吉野村	一,一〇〇・一五	—	—	—	—	—	—	—	—	—	—

町村名	總數	役場費	會議費	土木費	教育費	衛生費	救助費	警備費	勸業費	諸稅及負擔	其他諸費
和地村	一,九九五・〇三	四八七・四三五	二二・九〇〇	二二・五六六	一,〇三六・九九五	九八・〇〇〇	—	—	四・一三〇	一,七三三・四二八	—
北庄内村	一,〇六三・一九七	一,三四四・四九九	三六・〇〇〇	一三七・六七三	五八七・三四〇	六六・三三〇	—	—	六・五〇〇	一,四一六・九三三	—
南庄内村	一,三三四・六一四	五〇五・〇三三	一〇・二〇〇	—	二,五五三・六六四	七七・〇〇〇	—	—	三三・二二四	一,九七・八六七	—
村柳村	二,〇一〇・九〇八	五六四・五一一	二二・六六一	三〇・九七四	六九二・一九一	二二・二二〇	—	—	一八・〇〇〇	七六七・〇二二	—
富塚村	一,八三三・七三三	七五〇・三四五	二二・八〇〇	三〇・一五八	五二四・一三三	一六・八七〇	—	—	五・三三〇	一,三九三・七七	—
入野村	七,一八五・七九一	八八六・三四三	—	三〇・五二九	三,二八〇・六八七	二二・一〇〇	—	—	三三・〇〇〇	三,九七五・三三	—
伊佐見村	一,七三九・〇〇九	一,〇二九・六一	三三・一四一	—	六〇六・七三九	四九・九二〇	—	—	一一・四六六	四,七五・六〇四	—
神久呂村	一,七三九・〇〇九	一,〇二九・六一	三三・一四一	—	六〇六・七三九	四九・九二〇	—	—	一一・四六六	四,七五・六〇四	—
雄踏村	一,七三九・〇〇九	一,〇二九・六一	三三・一四一	—	六〇六・七三九	四九・九二〇	—	—	一一・四六六	四,七五・六〇四	—
淺場村	三,〇五五・六八二	九七一・九六〇	四四・九〇〇	三三九・六五五	一,一九二・二四一	三三・八四八	—	—	二二・三五〇	四,四四・二九一	—
新津村	三,二六四・九四七	八二八・六九四	〇・七〇〇	—	五四二・九二六	一六・七八・三三	—	—	四六・〇〇〇	一,五九・四九四	—
篠原村	四,二五三・〇〇〇	八九八・四九六	二二・九八〇	三三・三三四	一,六四七・二六四	四四・五〇〇	—	—	二二・〇〇〇	一,八五・三七四	—
舞坂町	三,六九八・〇七四	一,二三四・九二五	四二・九一〇	六六・三〇〇	一,六八五・〇二五	三三・〇七五	—	—	一一・〇四一	七九・四五七	—
新居町	八,三三三・四九六	一,四七二・〇三二	七五・二二〇	三九六・六八七	二,〇九七・五四九	一七・七四二	—	—	五八・二九五	一,九七・五〇六	—
白須賀町	三,四二九・五七七	八四三・八五〇	二〇・〇〇〇	二二・三八・八三三	二,〇七六・三三九	三〇・二二〇	—	—	一三五・〇〇〇	一,四四・一四五	—
吉津村	四,六八八・六九九	一,二七六・八七二	二九・三三〇	二二・七三・三三三	二,〇七六・三三九	三〇・二二〇	—	—	一三五・〇〇〇	一,四四・一四五	—
新所村	二,六〇六・四八五	一,〇三四・一一一	三三・〇〇〇	二二・六・五七〇	—	二二・五〇〇	—	—	一〇・六四八	一,一〇・六三三	—
入出村	一,一〇六・六八〇	五二二・八〇四	一〇・五〇〇	—	四〇三・八九一	二二・五〇〇	—	—	一〇・六四八	一,一〇・六三三	—
知波田村	一,一〇六・六八〇	五二二・八〇四	一〇・五〇〇	—	四〇三・八九一	二二・五〇〇	—	—	一〇・六四八	一,一〇・六三三	—
區ノ收入	一六,九九二・四一七	—	—	—	—	—	—	—	—	—	—
町村組合ノ收入	四,〇五〇・〇三三	一,三七六・五六八	六三・六・九七一	二六・六九五・六〇二	四,五二四・〇九六	一六・九五九〇	—	—	一七・〇〇〇	六,八四八・八五二	—
引佐郡	七六,三八四・五五九	一,八四一・七〇一	六二・二・〇六七	二七・一九五・一七〇	一,四一七・九三六	一五三・九六〇	—	—	二二・三四七	三,五一八・七九五	—
氣賀町	一〇,三八七・三五七	二,〇五九・九六二	二二・二二五	六二・〇・三三九	三,五四三・九五六	一五三・九六〇	—	—	二二・三四七	三,五一八・七九五	—



町村名	總數	役場費	會議費	土木費	教育費	衛生費	救助費	警備費	勸業費	諸稅及負擔	其他諸費
中川村	六,一九〇,〇四二	九,一九三,八一	三,三三〇	二,二二五,六一二	七,二五六,四三三	二,四一五,〇〇〇		二,〇〇〇,〇〇〇	四,五〇〇,〇〇〇	三,五九七,九六六	一,九二〇,八〇〇
金指町	一,六八二,九四三	七,一五八,八八七	二,八七〇,〇〇〇	七,九四六,八	五〇,四九八,九	一〇,八五〇		二,〇〇〇,〇〇〇	二,〇〇〇,〇〇〇	二,三九二,九五	七,三三五,四
都田村	一,七三九,一八九	九,七〇,八一三	三,二二五,〇〇〇	一,五五二,五		二〇,五〇二		五,〇〇〇,〇〇〇	一,九三六,〇〇〇	二,二二,七〇	八,九三〇,六
鹿玉村	五,五七二,七六二	九,〇〇,二九八	三,五六〇,〇〇〇	四,六一五,二二	三,九二六,三九四	二二,七八〇		一,〇〇〇,〇〇〇	一,四〇〇,〇〇〇	五〇,二九	三六,一五七
鎮玉村	六,五六七,三七二	九,四〇,〇三六	三,二九二,〇〇〇	五,〇二二,二二四	二,〇〇〇,〇〇〇	二二,七八〇		一,〇〇〇,〇〇〇	六六,〇〇〇	三七,九五	四,四四,六一
伊平村	二,五五七,〇一九	七,七八,九六二	三,〇三,五〇〇	四,〇八三,六六七	九八〇,九二九	三三,三三五		三,五〇〇,〇〇〇	一,六五〇,〇〇〇	二八,九〇	九八,五七五
井伊谷村	四,〇七三,六七二	七,五九,九三三	四,五二,五五六	四,四八,五七五	六〇七,六五一	一八,三〇〇		二,〇〇〇,〇〇〇	六五,〇〇〇	四二,四一〇	三,六六〇
農山村	四,六五七,八八六	七,〇八,一六八	七,八〇〇	九二,七六八	三,六四八,一〇四	一四,五五〇			一七,〇〇〇	一〇,二九三	七,二二六
東濃名村	一,五七六,六六六	一,二九四,六四二	二,七,〇〇〇	八六,九五					一七,〇〇〇	一五,七八五	
西濃名村	六,八六九,八三九	一,七八八,八八六	一,一七,八六	五七九,三二七	三,九六九,二六六	三〇,五三〇			一七,〇〇〇	一三,六二	二,九〇,二七
區ノ支出	五,七七三,一六九	六,七,八五〇	六,七,八五〇	五五,一九六五	四,八六一,七七五						一七,三七二七
支村組合ノ出	一,八六三,六四三		五,二,五九〇	一六,六八三,一〇七	一,七二七,三三九						
合計	二,三三三,四七二	二,四四五,三九六	二,四四五,三九六	一,四七四,五四一	六,五九八,二九七	六,九〇,七三九	二,八四九,五五七	五,六〇,七三三	二,七三三,四三三	二,五〇,三三五	二,六七,三五三



# 官吏及文書

町村名	總數	役場費	會費	土木費	教育費	衛生費	救助費	警備費	勸業費	諸稅及負擔	其他諸費
中川村	六,二九〇・〇四二	九一九三・八一	三二一・一〇	二,八三三・六二二	七,二五九・四三	二四九・〇	—	—	四,五〇〇・〇	三,五七九・六	—
金指町	一,六八二・九四三	七,一五八・八七	二八・七〇〇	七,九〇六・八	五〇四九・六九	一〇・八五〇	—	—	二,〇〇〇・〇	二,二二二・四五	—
部田村	一,七三九・一八九	九七六・八一三	三二・三九〇	一,五二二・五	—	三〇・七〇〇	—	—	一,〇〇〇・〇	二,〇六七・〇	—
鹿玉村	五,五七二・七六二	九〇〇・二五六	二五・六〇〇	四,六一三・三三	三,九二六・三九四	二六・七〇〇	—	—	一,〇〇〇・〇	五,〇〇〇・〇	—
鎮玉村	六,五六七・三七二	九四〇・〇三三	三三・九二〇	五,〇二二・二二	二,〇〇〇・〇	三三・七八〇	—	—	一,〇〇〇・〇	三,〇〇〇・〇	—
伊平村	二,五七〇・〇一九	七四〇・〇三三	三〇・三九〇	四,〇八三・三三	九八〇・九二九	三三・三三三	—	—	一,〇〇〇・〇	二,〇〇〇・〇	—
井伊谷村	四,〇七三・六七二	七五九・九六一	四三・三三三	四,四八五・七七	六〇五・六六一	三三・五〇〇	—	—	一,〇〇〇・〇	二,〇〇〇・〇	—
奥山村	四,六五七・八八六	七〇・二六八	七・八〇〇	九,二七六・八	三,六四八・一〇四	一八・三〇〇	—	—	—	—	—
東濱名村	一,五七五・六六六	一,二九四・六四二	二七・六〇〇	八六・七五一	—	一四・五五〇	—	—	—	—	—
西濱名村	六,八六九・八三九	一,七八八・一八二	一七・八六二	五,七九三・三二	三,九六九・二六六	三〇・五三〇	—	—	—	—	—
區ノ支出	五,七七二・一六九	—	六七八五・〇	五五一・九六六	四,八六一・七七五	—	—	—	—	—	—
町村組合ノ支出	一,八六三・六四三	—	五二・五九〇	一六,六八三・一〇七	一,七二七・三二九	—	—	—	—	—	—
合計	三三,三〇四・四二二	二四,五三二・六八八	一四,七四二・五四一	六,九一九・〇二九	一〇,七二二・六六〇	二,二〇九・五七七	—	—	—	—	—



官吏及文書

第二六八

縣廳各部ノ分課

三十五年十二月三十一日現在

往復係	記錄係	秘書係	知事官房
庶務係	社寺係	兵務係	第一課
主計係	地籍係	營繕係	第二課
			第三課
商工係		農務係	第四課
川度係	縣費	國費	第五課
			警務課
			保安課
			衛生課

第二六九

縣官及俸給

三十五年十二月卅一日現在

×印ハ兼務△請願巡査

勅任知事	書記官	警部官	參事官	視學官	技師	警務長	師範學校長
人員	人員	人員	人員	人員	人員	人員	人員
俸給	俸給	俸給	俸給	俸給	俸給	俸給	俸給
知事官房及內務部	警部	警部	警部	警部	警部	警部	警部
人員	人員	人員	人員	人員	人員	人員	人員
俸給	俸給	俸給	俸給	俸給	俸給	俸給	俸給
知事官房及內務部	警部	警部	警部	警部	警部	警部	警部
人員	人員	人員	人員	人員	人員	人員	人員
俸給	俸給	俸給	俸給	俸給	俸給	俸給	俸給

官吏及文書

三百七十九



種別	人員		種別		人員	
	總數	俸給	種別	人員	總數	俸給
知事官房及内務部	八四〇	一、四九〇	三	三	八一五	一、四九〇
警察部	八〇三	一、四七〇	十	十	七六〇	一、四七〇
合計	一、六四三	二、九六〇	三	三	一、五七五	二、九六〇
三十四年	一、六四三	二、九六〇	三	三	一、五七五	二、九六〇

第二七〇 郡吏員及俸給

三十五年十二月三十一日現在

所屬	郡名	人員		種別		人員	
		總數	俸給	種別	人員	總數	俸給
賀茂郡	賀茂郡	一四	二、七〇七	一	一	一三	二、七〇七
田方郡	田方郡	一四	二、七〇七	一	一	一三	二、七〇七
駿東郡	駿東郡	一四	二、七〇七	一	一	一三	二、七〇七
富原郡	富原郡	一三	二、六八〇	一	一	一二	二、六八〇
安原郡	安原郡	一三	二、六八〇	一	一	一二	二、六八〇
志太郡	志太郡	一三	二、六八〇	一	一	一二	二、六八〇
小椋郡	小椋郡	一三	二、六八〇	一	一	一二	二、六八〇
周智郡	周智郡	一三	二、六八〇	一	一	一二	二、六八〇
磐田郡	磐田郡	一三	二、六八〇	一	一	一二	二、六八〇
濱名郡	濱名郡	一三	二、六八〇	一	一	一二	二、六八〇
引佐郡	引佐郡	一三	二、六八〇	一	一	一二	二、六八〇
合計	合計	一四〇	二、七〇七	一	一	一三	二、七〇七

市名	年次	人員		種別		人員	
		總數	俸給	種別	人員	總數	俸給
三十四年	三十四年	一八四	三、五二六	一	一	一七三	三、五二六
	三十四年	一七五	三、一〇〇	一	一	一六四	三、一〇〇
	三十四年	一七五	三、一〇〇	一	一	一六四	三、一〇〇
	三十四年	一七五	三、一〇〇	一	一	一六四	三、一〇〇
三十一年	三十一年	一六九	三、五〇六	一	一	一五八	三、五〇六
	三十一年	一七〇	三、五〇六	一	一	一五九	三、五〇六
	三十一年	一七〇	三、五〇六	一	一	一五九	三、五〇六
	三十一年	一七〇	三、五〇六	一	一	一五九	三、五〇六

第二七一 市吏員及俸給

十二月三十一日現在

市名	年次	人員		種別		人員	
		總數	俸給	種別	人員	總數	俸給
三十四年	三十四年	六二	七、二九	一	一	六一	七、二九
	三十四年	六一	六、八一	一	一	六〇	六、八一
	三十四年	六一	六、八一	一	一	六〇	六、八一
	三十四年	六一	六、八一	一	一	六〇	六、八一
三十一年	三十一年	四六	四、二二	一	一	四五	四、二二
	三十一年	四八	四、三三	一	一	四七	四、三三
	三十一年	四八	四、三三	一	一	四七	四、三三
	三十一年	四八	四、三三	一	一	四七	四、三三

三十四年ノ總數欄ニ於ケル人員及月俸ニ編成セシ統計表ト異ルハ掃除監視者ヲ加ヘシニヨル

第二七二 町村吏員及俸給ノ一

三十五年十二月三十一日現在

郡名	町名	人員		種別		人員	
		總數	俸給	種別	人員	總數	俸給
賀茂郡	賀茂町	一三	二、〇〇〇	一	一	一二	二、〇〇〇
	賀茂町	一三	二、〇〇〇	一	一	一二	二、〇〇〇
田方郡	田方町	一三	二、〇〇〇	一	一	一二	二、〇〇〇
	田方町	一三	二、〇〇〇	一	一	一二	二、〇〇〇

官吏及文書

三百八十一



郡名	人員月俸		事務備		區長		區長代理		郡名	人員月俸		事務備		區長		區長代理	
	人員	月俸	人員	月俸	人員	月俸	人員	月俸		人員	月俸	人員	月俸	人員	月俸	人員	月俸
東郡	11	1,180	1	1,180	1	1,180	1	1,180	東郡	11	1,180	1	1,180	1	1,180	1	1,180
士郡	11	1,180	1	1,180	1	1,180	1	1,180	士郡	11	1,180	1	1,180	1	1,180	1	1,180
安郡	11	1,180	1	1,180	1	1,180	1	1,180	安郡	11	1,180	1	1,180	1	1,180	1	1,180
志郡	11	1,180	1	1,180	1	1,180	1	1,180	志郡	11	1,180	1	1,180	1	1,180	1	1,180
小郡	11	1,180	1	1,180	1	1,180	1	1,180	小郡	11	1,180	1	1,180	1	1,180	1	1,180
周郡	11	1,180	1	1,180	1	1,180	1	1,180	周郡	11	1,180	1	1,180	1	1,180	1	1,180
磐郡	11	1,180	1	1,180	1	1,180	1	1,180	磐郡	11	1,180	1	1,180	1	1,180	1	1,180
濱郡	11	1,180	1	1,180	1	1,180	1	1,180	濱郡	11	1,180	1	1,180	1	1,180	1	1,180
引郡	11	1,180	1	1,180	1	1,180	1	1,180	引郡	11	1,180	1	1,180	1	1,180	1	1,180
合計	11	1,180	1	1,180	1	1,180	1	1,180	合計	11	1,180	1	1,180	1	1,180	1	1,180

本表及次表三十二年敷ノ中ニハ組合吏員ヲ包含スルモノトス

第二七三

町村吏員及俸給ノ一

三十五年十二月三十一日現在  
×印組合吏員ハ掃除監視

三百八十二

郡名	人員月俸		事務備		區長		區長代理		郡名	人員月俸		事務備		區長		區長代理	
	人員	月俸	人員	月俸	人員	月俸	人員	月俸		人員	月俸	人員	月俸	人員	月俸	人員	月俸
賀方郡	11	1,180	1	1,180	1	1,180	1	1,180	賀方郡	11	1,180	1	1,180	1	1,180	1	1,180
田東郡	11	1,180	1	1,180	1	1,180	1	1,180	田東郡	11	1,180	1	1,180	1	1,180	1	1,180
駿東郡	11	1,180	1	1,180	1	1,180	1	1,180	駿東郡	11	1,180	1	1,180	1	1,180	1	1,180
富原郡	11	1,180	1	1,180	1	1,180	1	1,180	富原郡	11	1,180	1	1,180	1	1,180	1	1,180
庵原郡	11	1,180	1	1,180	1	1,180	1	1,180	庵原郡	11	1,180	1	1,180	1	1,180	1	1,180
志太郡	11	1,180	1	1,180	1	1,180	1	1,180	志太郡	11	1,180	1	1,180	1	1,180	1	1,180
小原郡	11	1,180	1	1,180	1	1,180	1	1,180	小原郡	11	1,180	1	1,180	1	1,180	1	1,180
小笠原郡	11	1,180	1	1,180	1	1,180	1	1,180	小笠原郡	11	1,180	1	1,180	1	1,180	1	1,180
周智郡	11	1,180	1	1,180	1	1,180	1	1,180	周智郡	11	1,180	1	1,180	1	1,180	1	1,180
合計	11	1,180	1	1,180	1	1,180	1	1,180	合計	11	1,180	1	1,180	1	1,180	1	1,180

第二七四

往復文書

種別	三十五年		三十四年		三十三年		三十二年	
	收	送	收	送	收	送	收	送
知事官房	2,648	1,531	2,648	1,531	2,648	1,531	2,648	1,531
内務部	4,634	5,207	4,634	5,207	4,634	5,207	4,634	5,207
警察部	3,010	3,370	3,010	3,370	3,010	3,370	3,010	3,370
合計	8,201	8,780	8,201	8,780	8,201	8,780	8,201	8,780

三十五年ノ収受及發送ノ文書件數知事官房ニ於テ前年ニ比シ著シク増加セシハ從來内務部ノ主管タリシ人口統計事務官房ニ移リシニヨル



26/10/57

明治三十七年七月二十日印刷  
明治三十七年七月廿七日發行

靜岡縣

印刷者 野崎重兵衛

靜岡縣靜岡市吳服町  
二丁目三十七番地

印刷所 池鶴堂活版部

靜岡縣靜岡市吳服町  
二丁目三十七番地



I-22-26



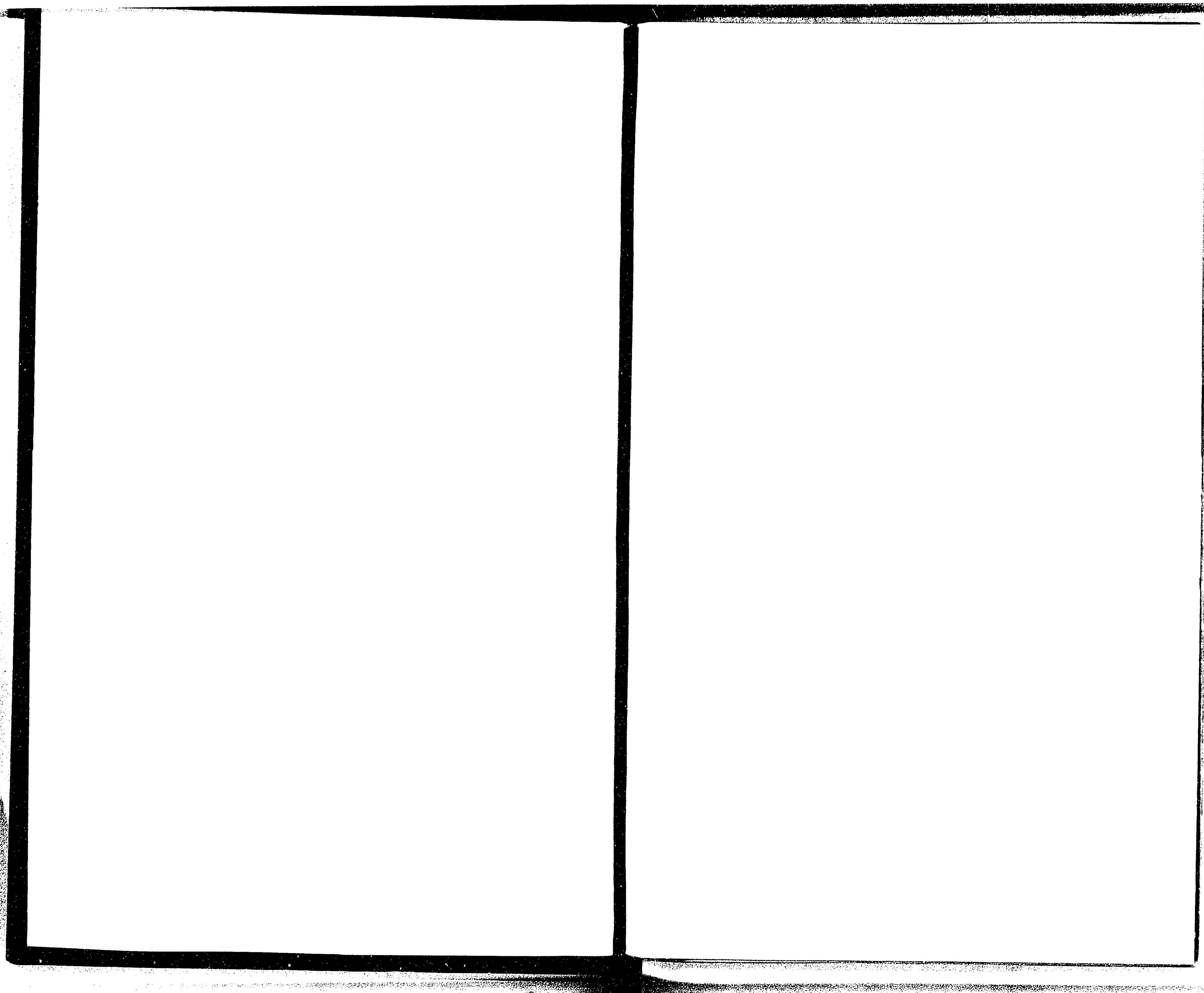



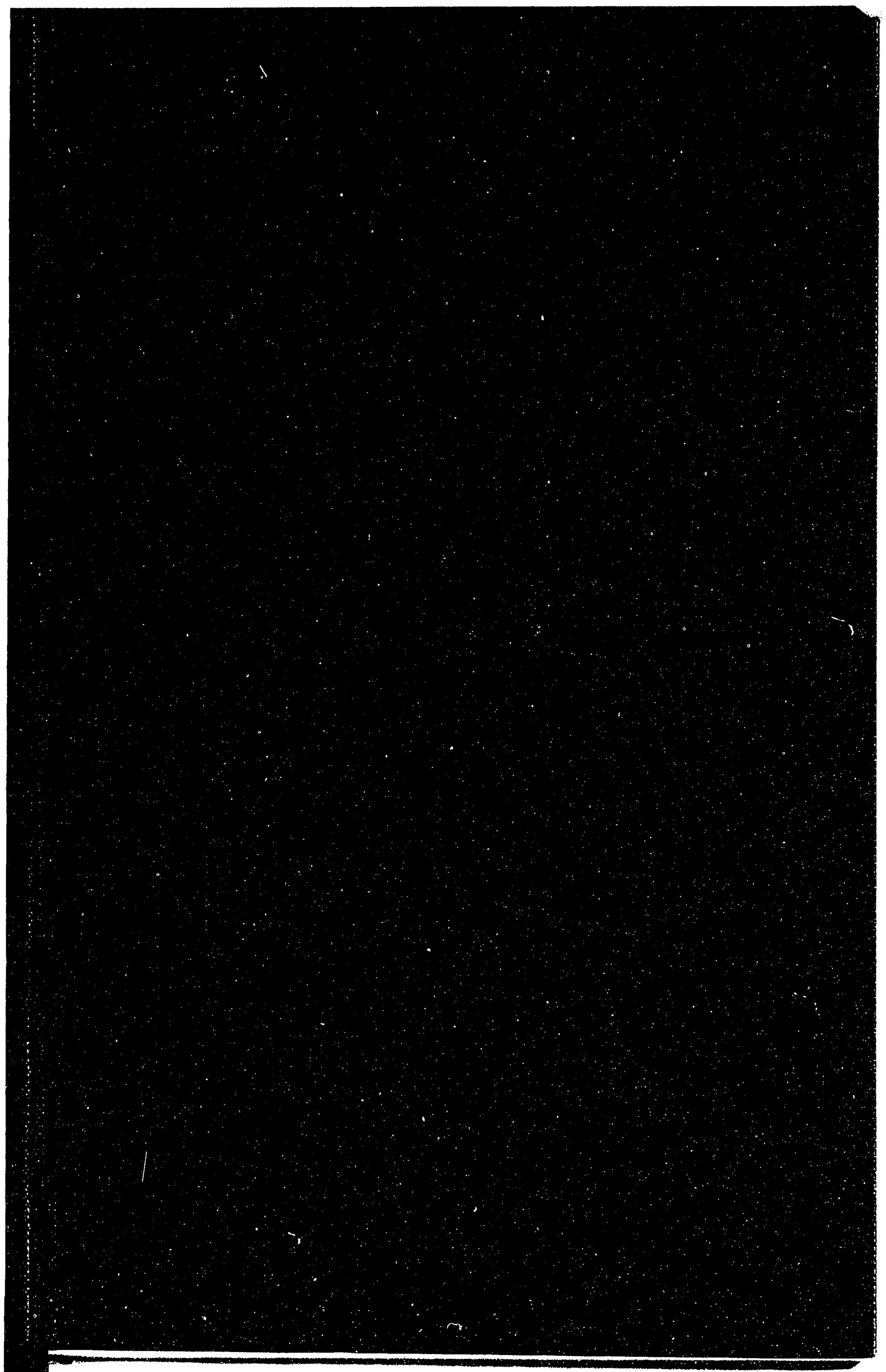



14.4  
58

(M)

045783019-8  
14.4-58

静岡県統計書

明治12, 18-43年

静岡県

M 1 4 - 4 5

BDS-2250





