

10-147

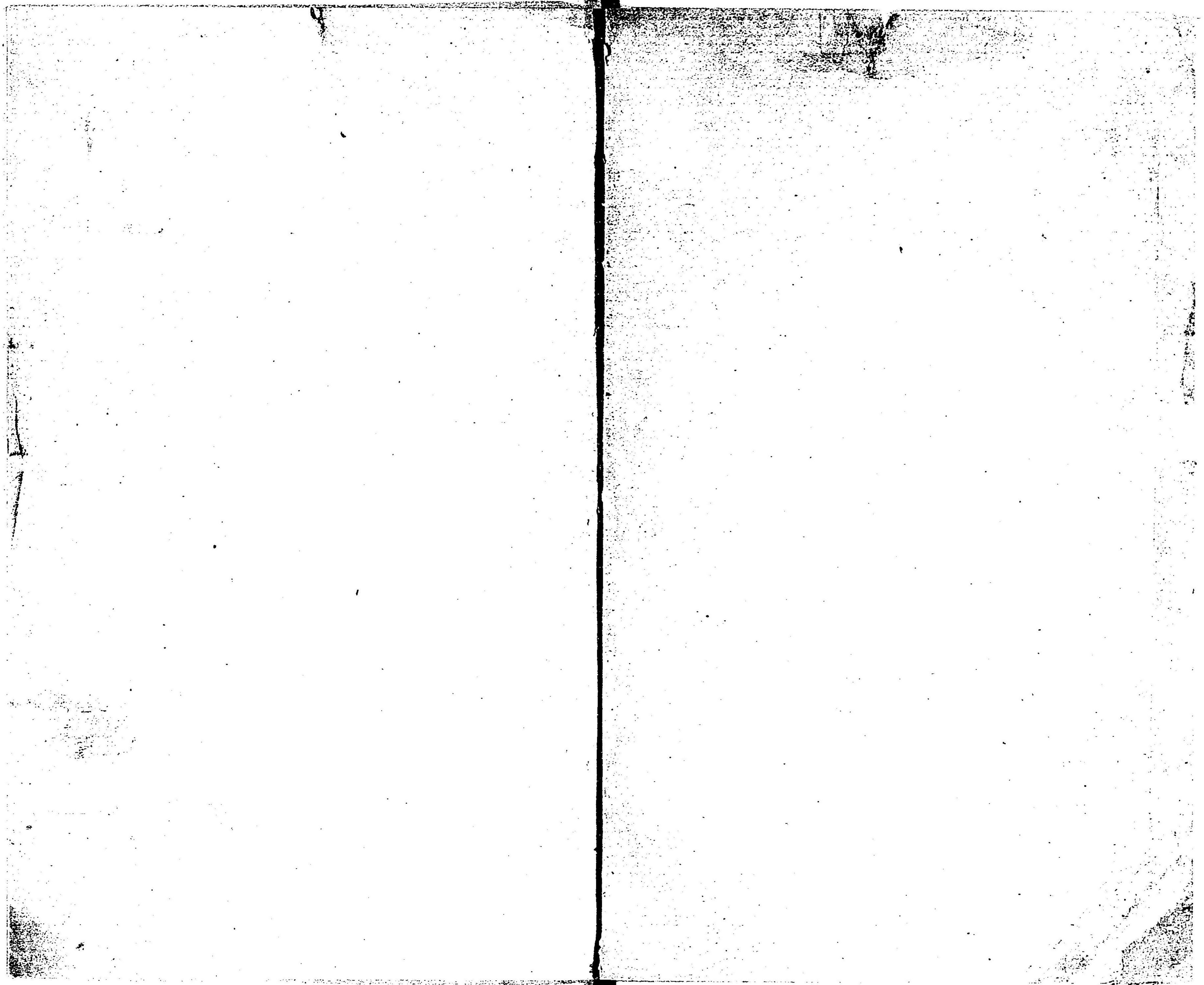

144571

明治二十七年 滋賀縣栗太野洲郡第四回統計書



栗太野洲郡第四回統計書

凡例

一本表ハ專ラ郡治ニ關スル統計ヲ各村別ニ比較列記ス
最近調査ニ係ル報告書等ヲ採集シ其他實數ヲ得ルモノヲ擧ケテ

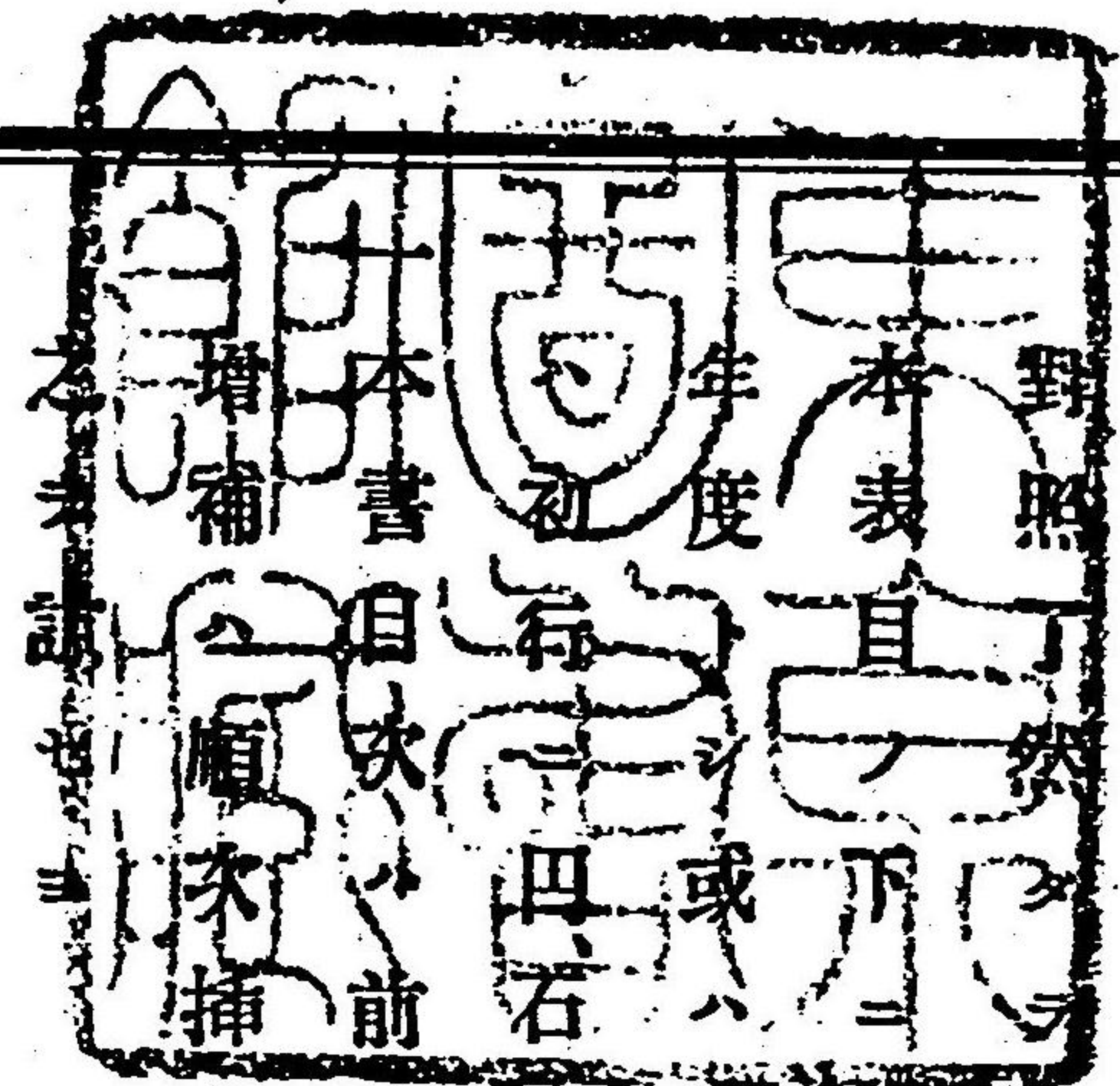

對照
本表目下ニ明治何年中トアルハ一歷年全何年度トアルハ會計
年度或ハ何年何月何日トアルハ當時ノ現數トス且表中數位
初行ニ四石貫町段歩等其名稱ヲ掲ケ全列ニハ「」ヲ併附セリ
本書目次ノ前回統計書ノ例ニ倣ヒ而シテ異動ナキモノハ省略シ
増補ノ順木挿入ス是レ索引ノ便ヲ畫リタルモノナレハ看者宜ク
之ヲ認メヨ

明治廿七年八月

栗太野洲郡役所編

凡例

栗太野洲郡第四回統計書

目次

第一	管轄地沿革ノ二	一
第二	河川及灌漑段別	二二丁
第三	有租地段別地價	三一丁
第四	有租地段別	三三丁
第五	議院縣會及村會議員撰擧權ヲ有スル人員	三五丁
第六	縣會議員郡徵兵參事員及所得稅調査委員	三七丁
第七	暖	三八丁
第八	役所員俸給	三八丁
第九	役所經費	三九丁
第十	收受送文書	四二丁
第十一	村吏及報酬俸給	四五丁
第十二	町村費精算並附屬表	四七丁
第十三	町村基本財産精算	六三丁
第十四	町村有財産 (丁、戊、己號)	六四丁
第十五	町村負債 (戊、己號)	八〇丁
第十六	町村貯蓄物	八二丁
第十七	米穀作付段別及收穫石高	八三丁

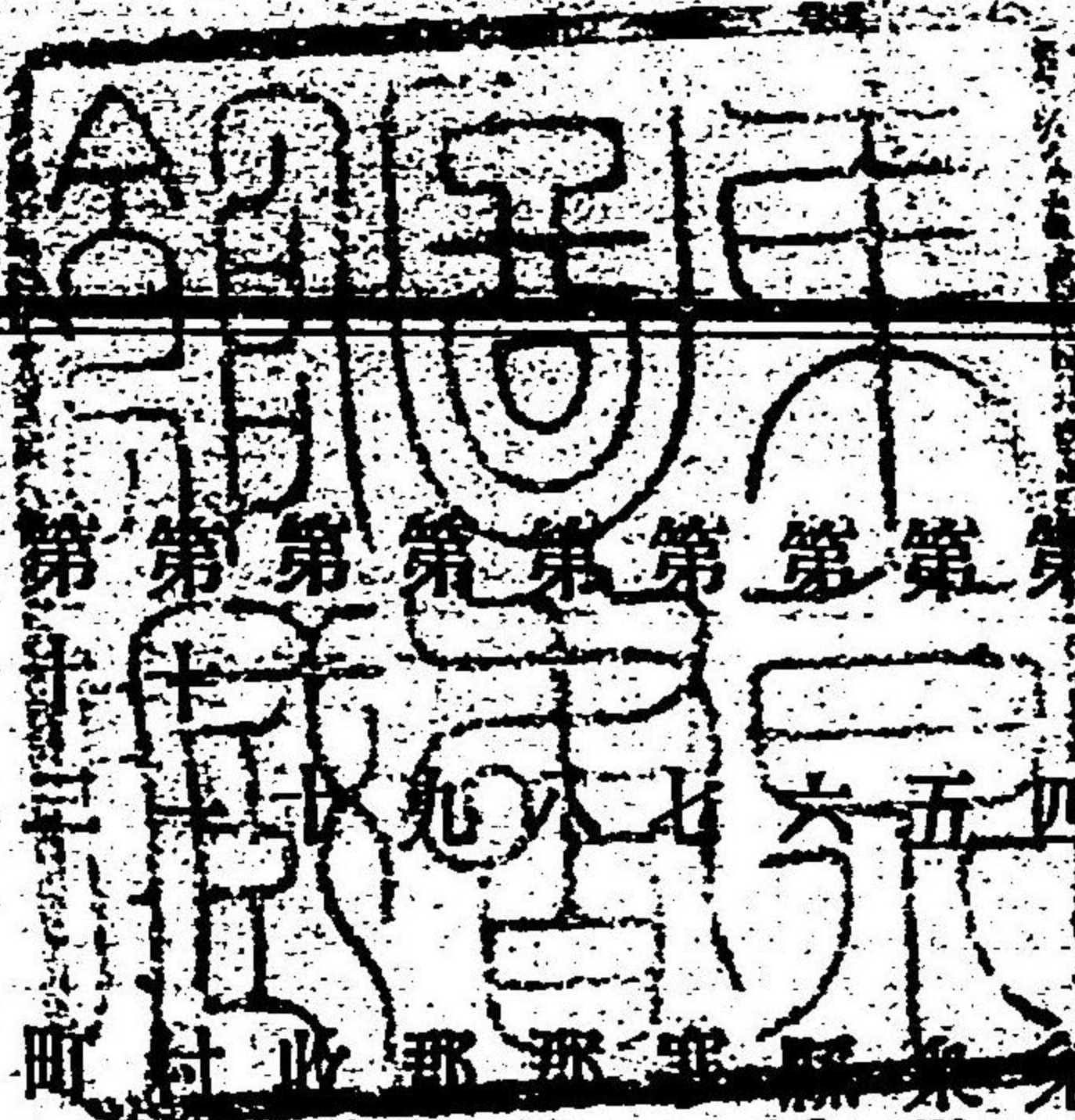

目次

第十八	麥作付段別及收穫石高	八五丁
第十九	酒類醬油營業人員及石高	八七丁
第二十	船車	八九丁
第二十一	町村大字別戶數人口	九一丁
第二十二	本籍者ノ生産死産	一〇三丁
第二十三	本籍者夫婦及結婚離婚	一〇五丁
第二十四	現役並在郷軍人員	一〇七丁
第二十五	徵兵人員	一〇九丁
第二十六	小學校位置及區域	一一一丁
第二十七	學事統計表	一一五丁
第二十八	公學費ノ收入	一二七丁
第二十九	公學費ノ支出	一二九丁
第三十	町村立小學校表	一二二丁
第三十一	公私立諸學校 <small>(小學校除ク)</small>	一二四丁
第三十二	醫師産婆鍼灸等人員	一二五丁
第三十三	藥舖藥劑師藥種商及賣藥營業	一二七丁
第三十四	傳染病患者數	一二九丁
第三十五	傳染病患者年齡別	一三一丁
第三十六	現任死亡者ノ病額	一三三丁

第三十七	現任死亡者ノ年齡別	一三五丁
第三十八	種痘人員	一三七丁
第三十九	所得稅	一三九丁
第四十	菓子稅	一四一丁
第四十一	地方稅	一四三丁
第四十二	會別町村歲入豫算	一四五丁
第四十三	會別町村歲出豫算	一四七丁
第四十四	町村稅內譯	一五四丁
第四十五	町村基本財産歲入豫算	一五六丁
第四十六	町村基本財産歲出豫算	一五七丁
第四十七	疫牛	一五八丁

郡名	村名	大字名	舊村名	舊石高	舊領主名	本國名石高
志津	山寺分 追本岡 部田馬 荒張	新免 堂原 芝野 中野 平野 大鳥居 牧	羽栗	壹、三〇〇 三三、三二〇 一、九七、四四〇	本多主膳正 土方河内守	近江膳所 六万石 伊勢菰野 一万千石余
				青治	本多主膳正	近江膳所 六万石
上田上	山寺分 追本岡 部田馬 荒張	新免 堂原 芝野 中野 平野 大鳥居 牧	羽栗	壹、三〇〇 三三、三二〇 一、九七、四四〇	本多主膳正 土方河内守	近江膳所 六万石 伊勢菰野 一万千石余
				青治	本多主膳正	近江膳所 六万石

郡名	村名	大字名	舊村名	舊石高	舊領主名	本國名石高
金勝	全 觀音寺 井上 東坂 御園 上砥山	手原 大橋	金勝中 上山依	五八、四八一 壹、〇〇〇 六六、壹七〇 一五七、〇六〇 三九、四九〇 三六、三〇〇 六二、三三三 三九、三三三 五八、七〇〇 三九、四三〇 三九、三三〇	金勝寺 伊東采女 本多主膳正 伊東采女 稻葉長門守 本多主膳正 朽木和泉守 竹中大學	近江膳所 六万石 山城淀 十万二千石 近江膳所 六万石 近江朽木
				酒井紀伊守 伏屋新助 松平大和守 遠藤民部大輔 竹中大學 渡邊城之亟 諏訪部左兵衛	前橋 十五万石 近江三上 一万石	
手原	大橋	手原	手原	八、八〇〇 五八、四六〇 七、三三〇 三三、四八〇 一五、三〇〇 二四、五〇〇	諏訪部左兵衛 渡邊城之亟 竹中大學 遠藤民部大輔 松平大和守 伏屋新助 酒井紀伊守	近江三上 一万石 前橋 十五万石

郡名	村名	大字名	舊村名	舊石高	舊領主名	本國名石高
葉山	小野	六地藏	土	二七、八〇〇	渡邊城之亟	山城淀 十万二千石
				二五、五七〇	稻葉長門守	前橋 十五万石
				二六、一五〇	松平大和守	近江膳所 六万石
				二五、九〇〇	本多主膳正	前橋 十五万石
				二六、七、三〇〇	渡邊城之亟	前橋 十五万石
				二八、七、六四〇	松平大和守	前橋 十五万石
				二、七〇〇	除地	?
				二、〇七〇	朽木修理	?
				二四、八、二〇〇	松平大和守	前橋 十五万石
				二六、一、三〇〇	本多主膳正	前橋 十五万石
高野	伊勢落	出庭	今里	二、七〇〇	松平大和守	近江膳所 六万石
				三、六、三〇〇	渡邊城之亟	前橋 十五万石
				五、七、六〇〇	代官所	?
				一六、七、三六〇	朽木和泉守	?
				二、七〇〇	松平大和守	?
				二、〇七〇	朽木修理	?
				二四、八、二〇〇	松平大和守	前橋 十五万石
				二六、一、三〇〇	本多主膳正	前橋 十五万石
				二、七〇〇	松平大和守	近江膳所 六万石
				三、六、三〇〇	渡邊城之亟	前橋 十五万石

郡名	村名	大字名	舊村名	舊石高	舊領主名	本國名石高
治田	岡邊	川邊	寺内	二、七〇〇	本多主膳正	近江膳所 六万石
				二、〇七〇	酒井紀伊守	近江膳所 六万石
				一、〇、〇、〇	高木伊勢守	近江膳所 六万石
				二〇〇、〇〇〇	織田彦四郎	近江膳所 六万石
				二、七〇〇	本多主膳正	近江膳所 六万石
				一、八、〇、〇〇〇	朽木和泉守	?
				二、六、一、〇〇〇	朽木修理	?
				二、〇、〇、〇〇〇	朽木和泉守	?
				二、七〇〇	稻葉長門守	山城淀 十万二千石
				二、〇七〇	本多主膳正	近江膳所 六万石
下鉤	坊袋	上鉤	寺内	二、七〇〇	本多主膳正	近江膳所 六万石
				二、〇七〇	伊東采女	近江膳所 六万石
				二、七〇〇	伊東采女	近江膳所 六万石
				二、〇七〇	松平大和守	前橋 十五万石
				二、七〇〇	遠藤民部大輔	前橋 十五万石
				二、〇七〇	伊東采女	近江膳所 六万石
				二、七〇〇	伊東采女	近江膳所 六万石
				二、〇七〇	松平大和守	前橋 十五万石
				二、七〇〇	遠藤民部大輔	前橋 十五万石
				二、〇七〇	伊東采女	近江膳所 六万石

郡名	村名	大字名	舊村名	舊石高	舊領主名	本國名石高
野	守山	守山		1,201, 1,200	松平伊豫守	丹後宮津 七万石
				1,846, 1,845	守山寺除地	丹後宮津 七万石
	吉身	吉身		2,011, 2,010	田中明神除地	丹後宮津 七万石
				1,011, 1,010	遠藤下野守	?
	岡	岡		1,101, 1,100	渡邊伊三郎	?
				1,101, 1,100	渡邊猪十郎	?
	立入	立入		1,201, 1,200	松平大和守	前橋 十五万石
				1,201, 1,200	木下左衛門	近江靈仙寺
小津	山賀	山賀		1,201, 1,200	新田	近江服部
				1,201, 1,200	上田彌左衛門	河内狭山 一万石
	大林	大林		1,201, 1,200	北條相摸守	山城淀 十万二千石
				1,201, 1,200	稻葉長門守	?
	森川原	森川原		1,201, 1,200	水野河内守	近江大溝 二万石
				1,201, 1,200	分部若狭守	?
	欲賀	欲賀		1,201, 1,200	松平大和守	前橋 十五万石
				1,201, 1,200	齊藤左衛門	近江大路井
	三宅	三宅		1,201, 1,200	在部勝之丞	近江大溝 二万石
				1,201, 1,200	稻葉長門守	山城淀 十万二千石
	金森	金森		1,201, 1,200	新田	?
				1,201, 1,200	?	?
矢鳥				1,201, 1,200	?	?
				1,201, 1,200	?	?

郡名	村名	大字名	舊村名	舊石高	舊領主名	本國名石高
河西	川田	川田		1,201, 1,200	酒井紀伊守	近江大溝 二万石
				1,201, 1,200	除地	近江大路井
	中島	中島		1,201, 1,200	分部若狭守	近江大溝 二万石
				1,201, 1,200	三枝宗三郎	近江大路井
	笠原	笠原		1,201, 1,200	寺社除地	近江大溝 二万石
				1,201, 1,200	齊藤左衛門	近江大路井
	喜多	喜多		1,201, 1,200	能勢帶刀	近江大溝 二万石
				1,201, 1,200	分部若狭守	近江大路井
	田中	田中		1,201, 1,200	朽木和泉守	近江大溝 二万石
				1,201, 1,200	新田	近江大路井
荒見				1,201, 1,200	稻葉長門守	山城淀 十万二千石
				1,201, 1,200	?	?
玉津	石田	石田		1,201, 1,200	?	?
				1,201, 1,200	?	?
	十二里	十二里		1,201, 1,200	?	?
				1,201, 1,200	?	?
	赤野井	赤野井		1,201, 1,200	?	?
				1,201, 1,200	?	?

郡名	村名	大字名	舊村名	舊石高	舊領主名	本國名石高	
速野	水保	今濱	木濱	洲本	開發	御饒屋松井但馬	
							播磨田
速野	水保	今濱	木濱	洲本	開發	高木伊勢守	近江平松
						除地	?
						伊東采女	?
						總領明神御旅之内除地	?
						分部若狹守	近江大溝 二万石
						代官所	?
						新田	?
						稻垣若狹守	近江山上 一万三千四十三石
						新田	?
						稻葉長門守	山城淀 十万二千石
氏神除地	?						
觀音寺除地	?						

郡名	村名	大字名	舊村名	舊石高	舊領主名	本國名石高					
中洲	五條	新庄	幸津川	服部	吉川	小濱	立田	立花	戸田	稻葉長門守	山城淀 十万二千石
										木下左衛門	近江靈仙寺
										渡邊丹後守	和泉伯太 一万三千五百廿石
										稻垣若狹守	近江山上 一万三千四十三石
										代官所	?
										立光寺除地	?
										稻葉長門守	山城淀 十万二千石
										上田彌左衛門	近江服部
										稻垣若狹守	近江山上 一万三千四十三石
										新川大明神社除地	近江大路井
齊藤左衛門	近江大溝 二万石										
分部若狹守	?										
代官所	?										
朽木和泉守	?										
高木豊松	?										

郡名	村名	大字名	舊村名	舊石高	舊領主名	本國名石高
紙王	上屋	永原	富波	上永原	齊藤左衛門	近江大路井
				紺屋町	齊藤左衛門	近江三上一万石
			全	10,000	元錄十五年ヨリ寺社除地	
			新町	11,400	小笠原津八郎	
			富波澤	11,100	常念寺	
				11,000	天神社	
				11,000	施藥院	
				11,000	中島民八郎	
				11,000	酒井紀伊守	
				11,000	齊藤左衛門	
				11,000	遠藤民部大輔	
				11,000	篠原明神除地	
				11,000	伊東采女	
				11,000	北條相摸守	
				11,000	遠藤民部大輔	
				11,000	朽木和泉守	
				11,000	寺社除地	
				11,000	小笠原津八郎	
				11,000	伊東采女	

郡名	村名	大字名	舊村名	舊石高	舊領主名	本國名石高
野洲	野洲	野洲	野洲	野洲	地藏院除地	近江大路井
				中畑	齊藤左衛門	近江大路井
			行畑	12,300	行事大明神	
			久野部	12,300	稻葉長門守	
			櫻生	12,300	稻葉丹後守	
			山脇	12,300	大神宮除地	
			小篠原	12,300	齊藤左衛門	
			市三宅	12,300	松平陸奥守	
				12,300	齊藤左衛門	
				12,300	陸奥仙臺六十二万五千六百石	
				12,300	近江大路井	

郡名	村名	大字名	舊村名	舊石高	舊領主名	本國名石高
洲	三上	南櫻	三上	一、三三、三三〇	遠藤民部大輔	近江三上一万石
				二六、〇八〇	三上明神除地	
				五〇〇、〇〇〇	廣幡家	
				三、二、〇〇〇	伊東采女	
合	計	北櫻	妙光寺	五二〇、五八〇	朽木和泉守	近江西大路一万八千石
				三三、〇〇〇	代官所	
				六五、六九、三三七	市橋壹岐守	

第二 河川及灌溉段別

(明治二十五年十二月)

郡名	河川名稱	水源	流末	經過地	名	流路里程	灌溉別
葉山	小山幡川	葉山村大字六地蔵	琵琶湖	葉山村大字六地蔵、小野、手原、治田村大字安養寺、上野、川邊、坊袋、下野、小幡、中野、灘川、笠縫村大字平井、川原、集、上笠、下笠	葉山村大字六地蔵	三、二、二	一、三、七、四
						二、四、〇八	三〇、〇
全	大谷川	葉山村大字六地蔵	本川	葉山村大字六地蔵	葉山村大字六地蔵	五、五、六	?

栗

全	佐瀬川	全村大字小野	全	葉山村大字小野	葉山村大字小野、手原、治田村大字安養寺	二、五、七	三、〇、四
小支	三池川	全	支川	全	全	二、一、〇	一、一
小支	井川	全	全	全	全	四、三〇	?
草津	川	上田上村大字桐生	琵琶湖	全	上田上村大字桐生、志津村大字馬場、岡本、部田、治田村大字阿、小幡、草津村大字大幡井、草津、笠縫村大字野、上笠、下笠、山田村大字木、川、北山田	三、二、三	二、五、五
支島	川	本	全	笠縫村大字下笠、山田村大字北山田	笠縫村大字下笠、山田村大字北山田	五、二	?
全	金勝川	金勝村大字觀音寺	本川	金勝村大字觀音寺、東坂、井上、御園、荒張、目川、岡	金勝村大字觀音寺、東坂、井上、御園、荒張、目川、岡	二、八、〇	三、〇、一
小支	山田川	支	支川	治田村大字下戸山	治田村大字下戸山	二、一、一	?
全	十坪川	全	全	全	全	三、〇、〇	五、四、八
全	狐ヶ谷川	全	全	全	全	三、五、〇	?
全	峯地川	金勝村大字觀音寺	全	金勝村大字觀音寺、東坂	金勝村大字觀音寺、東坂	三、三、三	四、三
全	小佐治川	全村大字荒張	全	全村大字荒張、御園	全村大字荒張、御園	三、五、四	三、〇、〇
小支	井上川	全村大字井上	小支川	全村大字井上、御園	全村大字井上、御園	二、四、四	四、三
支	狐塚川	志津村大字山寺	本川	志津村大字山寺	志津村大字山寺	四、二、四	四、三
全	笹谷川	全	全	全	全	一、一、九	?
全	山田川	全	全	全	全	一、一、九	?
全	美濃郷川	金勝村大字荒張	全	金勝村大字荒張、志津村大字山寺	金勝村大字荒張、志津村大字山寺	三、一、四	三、四
小支	萬蒲谷川	志津村大字馬場	支川	志津村大字馬場、山寺	志津村大字馬場、山寺	二、二、六	?

郡名	河川名稱	水源	流末	經過地	里流	灌別
	小支笹谷川	志津村大字山寺	支川	志津村大字山寺	五	?
	全若山川	全	全	全	五	?
	全大谷川	全村大字馬場	全	全村大字馬場、山寺	二、二	?
	支八反田川	全村大字山寺	本川	全村大字山寺	二、〇	?
	全茨谷川	全村大字馬場	全	全村大字馬場	二、〇	?
	全茨谷小川	全	全	全	一、二、四	?
	全谷川	上田上村大字桐生	全	上田上村大字桐生	二〇、〇〇	一、〇
	小支初記谷川	全	支川	全	二〇、〇〇	一、五
	支鎌研川	全	本川	全	一〇、〇〇	五、〇
	全鳥谷川	全	全	全	二〇、〇〇	?
伯母	支正妙寺川	志津村大字部田	本川	志津村大字部田、追分	二、二、五、六	三、七、七
	小支仕掛田川	全	支川	全	一〇、〇〇	?
北	支鴨田川	志津村大字追分	琵琶湖	全村大字追分、草津村大字矢倉、山田村大字御倉、南山田、老上村大字野路、橋岡矢倉	一、〇、五、五	一、〇、二
	十禪寺川	上田上村大字平野	本川	上田上村大字平野、老上村大字野路、南笠、矢倉	一、六、三、六	一、〇、〇

郡名	河川名稱	水源	流末	經過地	里流	灌別
狼	支深谷川	全	本川	全村大字桐生、瀨田村大字南大萱、老上村大字野路、南笠、新渡	一、〇、五、一	五、七、七
養老	支老澤川	瀨田村大字月輪	三池	瀨田村大字月輪南大萱、老上村大字新渡	一、〇、五、四、八	四、〇
長	支丸尾川	全	本川	全	二、〇〇	?
全	支長尾川	全	全	全	一、六、四〇	二〇、〇
澤	支水浦川	全	琵琶湖	全	一、八、四、五	二、二、八
全	支妻浦川	全	全	全	二、一、五	三、四、〇
高	支青江川	全村大字神領	全	全	三、〇、〇	二、一、八
勢	支別所川	琵琶湖	琵琶湖	全村大字神領、大江	三、四、〇、五	一、六、四
	支別所川	瀨田村大字神領	山城國	全村大字神領、下田上村大字給津、黒津、太子、脚津、大石村大字東、大石中、淀、會東	三、二、一、三	?
	全杉谷川	全村大字橋本	本川	瀨田村大字神領、橋本	二、一、四〇	一、六、九
	小支車川	全	支川	全	九、三、五	五、三
	全作次郎川	全	全	全	二、〇、〇	?
	支篠部川	全	本川	全	一、九、〇〇	一、三、〇

郡名	河川名稱	水源	流末	經過地名	流路 里程	灌溉 段別
	支池ノ谷川	下田上村大字稻津	本川	下田上村大字稻津	二、四〇	五
	全大戸川	甲賀郡雲井村大字 黃瀬	全	甲賀郡雲井村大字黃瀬、上田上村大字大 島、牧、中野、芝原、下田上村大字大 栗、森、枝、石居、里、里津	三、六、六	四、五
	小支西夕谷川	下田上村大字石居	支川	下田上村大字石居	一、一〇	一、七
	全天神川	全 村大字森	全	村大字森、枝、里	一、三〇、四八	一〇、七
	小支梯子谷川	全 村大字枝	小支川	村大字枝	三、三二	三
	全土佐谷川	全	全	上	五、〇一	七
	全針ノ木谷川	全	全	上	五、〇〇	七
	小支猪谷川	全 村大字石居	支川	村大字石居	八、二二	？
	全鹿喰谷川	全 村大字羽栗	全	村大字羽栗	四、〇三	？
	全宮川	上田上村大字新免	全	上田村大字新免、下田上村大字羽栗	一、八、〇〇	？
	小支說法谷川	下田上村大字羽栗	小支川	下田上村大字羽栗	三、三〇	二
	全堂ヶ谷川	全	全	上	一〇、一一	？
	小支鐘割谷川	全	小支川	上	三、五〇	？
	小支四ノ谷川	上田上村大字堂	支川	上田上村大字堂、下田上村大字羽栗	六、〇〇	三、九
	全熊谷川	全	全	村大字堂	五、四〇	？
	小支土場川	全	小支川	村大字堂、芝原	五、〇〇	？
	小支支宮川	全 村大字芝原	小支川	村大字芝原	五、〇〇	？

郡名	河川名稱	水源	流末	經過地名	流路 里程	灌溉 段別
	小支萱尾川	全 村大字平野	支川	村大字平野、中野	二、五、三	？
	小支西萱尾川	全	小支川	村大字平野	七、三〇	？
	全千束川	全	全	上	八、二〇	？
	全松原川	全	全	上	三、三〇	？
	全上野川	全	全	上	五、二〇	？
	全天保川	全 村大字中野	全	村大字中野	一〇、〇〇	？
	小支大塚川	全 村大字平野	小支川	村大字平野	一、五、〇〇	？
	小支梨木川	全 村大字芝原	小支川	村大字芝原、中野	六、五〇	？
	小支支涼内川	全	全	村大字芝原	一、五〇	？
	小支吉祥川	全 村大字新免	支川	村大字新免	一、五、〇〇	八、七
	全戸塚川	全 村大字桐生	全	村大字桐生	一、五、〇〇	？
	支小山川	下田上村大字關津	本川	下田上村大字關津、太子	二〇、〇〇	一、七
	小支畑ノ後川	全	支川	村大字關津	二、五〇	？
	支嶽川	全	本川	上	二、〇〇	一、七、六
	全山田川	全	全	上	五、二六	二、五
	全山樂川	甲賀郡朝宮村大字 宮原	全	大石村大字富川、東	二、一〇、六	五、三
	全信樂川	山城國綴喜郡字治 山田	全	大石村大字小田原、龍門、大石中、淀	一、一〇、五	三、一
	全大石川	大石村大字小田原	全	大石村大字小田原、淀	三、四八	二、二
	小支日陽谷川	大石村大字小田原	支川	大石村大字東、龍門、大石中	三、三	二、二
	全山城谷川	全 村大字東	全	村大字東、龍門、大石中	二、九、三	五、九

郡名	河川名稱	水源	流末	經過地名	流路	灌溉
野	支上田川	大石村大字曾束	本川	大石村大字曾束	三、四	三、八
日野	支新野川	蒲生郡桐原村大字古川	琵琶湖	北里村大字江頭、十王町、小田、野、佐波江、篠原村大字小南、中里村大字比留田、兵主村大字野田	一、二、六、三	一、三、一
支新野川	全光善寺川	篠原村大字大篠原	本川	北里村大字野、佐波江	七、七	?
小支稻荷川	全彌勒寺川	全	支川	篠原村大字大篠原、長島、入町、高木、小南	一、一、六、三	?
小支若林川	全	全	全	全	一、〇、三	?
家棟川	全	全	全	全	三、四	?
童子川	全	全	全	全	三、三	?
支大溝川	全	全	全	全	一、三、五	?
支大美濃川	全	全	全	全	一、三、五	?
野洲川	全	全	全	全	一、〇、八	?
支大山川	全	全	全	全	五、〇	?
支大田川	全	全	全	全	一、〇、五	?
支大田川	全	全	全	全	一、三、三	?

小支坂白川	全	三上村大字南櫻	支川	三上村大字南櫻	二、〇	?
全小山川	全	山及村三北櫻	全	全村大字北櫻、三上	三、〇、八	?
小支天山川	全	山天村北櫻	小支川	全村大字北櫻	四、一〇	?
小支十善寺川	全	山十善寺谷	小支川	全	三、六	?
小支谷田川	全	山字谷田	小支川	全	二、八	?
全天王谷川	全	山天村三上谷	全	全村大字三上、北櫻	一、二、八	?
支山川	全	栗太郎葉山村大字六地藏	本川	栗太郎葉山村大字六地藏、伊勢落	四、二	?
全砥谷川	全	三上村大字南櫻	全	三上村大字南櫻	二、四	?
全野洲川南流	全	琵琶湖	琵琶湖	野洲村大字川田(竹生)、河西村大字川田、中、笠原、中洲村大字立田、新庄、速野村、大字洲木、水保、今浪	二、三、二	二、三、七
小支古川	全	支川	全	薄野村大字水保	一、六、一〇	三、七
全六番川	全	全	全	全村大字今浪	三、〇	?
全中島川	全	全	全	全	一、〇、〇	?
全新川	全	全	全	全	六、四	?

郡名	河川名稱	水源	流末	經過地名	流路 里程	灌溉 段別
洲	支野洲川北流	本川	琵琶湖	野洲村大字川田(竹生)、市三、中里村大字比江、乙、中洲村大字新庄、服部、幸津川、小、吉川、河西村大字中、兵主村大字六條、井口、堤	二、〇、二、八	三、六、三
	小支小川	支川	全	中洲村大字吉川	八、〇、五	?
	全稗川	全	全	全上	七、二、六	?
	全棚川	全	全	全上	七、一、三	?
	砂川	三上村三上山及妙光寺	米井川(八功)	三上村大字妙光寺、野洲村大字行畑	二、三、三	一、三、七
	中池川	野洲村大字小篠原山間	山上井川支打入川	野洲村大字小篠原、義王村大字富波	一、七、四	?
	支權現川	全	本川	全村大字小篠原	一、四、三	?
	全批杷ノ木川	全	全	全上	一、五、三	?
	山上井川	義王村大字辻町	義王井川(八功)	義王村大字辻町、富波	一、八、三	一、四、六
	支打入川	全村大字富波	全	全村大字富波	二、二、八	一、四、二

備考 此外各村調査ニ依レハ十數川アリト雖モ堤防無之カ又ハ欠止メノ必要ナキモノニ付除之

第三 有租地段別地價

郡名	田		畑		郡村宅
	段別	地價	段別	地價	
合 計	五、八、五、九、九、九、二、六	三、九、九、三、六、六、〇、〇	六、三、三、三、三、三、三	一、三、三、三、三、三、三	四、九、九、六、六、五
守山	一、九、九、九、九、九、九	一、三、六、六、六、六、六	一、七、七、七、七、七、七	一、六、六、六、六、六、六	一、六、六、六、六、六、六
小津	三、七、七、七、七、七、七	二、七、七、七、七、七、七	三、三、三、三、三、三、三	三、〇、〇、〇、〇、〇、〇	三、〇、〇、〇、〇、〇、〇
玉西	四、〇、〇、〇、〇、〇、〇	三、〇、〇、〇、〇、〇、〇	四、〇、〇、〇、〇、〇、〇	三、七、七、七、七、七、七	三、七、七、七、七、七、七
河野	四、三、三、三、三、三、三	三、三、三、三、三、三、三	四、三、三、三、三、三、三	四、〇、〇、〇、〇、〇、〇	四、〇、〇、〇、〇、〇、〇
速野	四、六、六、六、六、六、六	三、六、六、六、六、六、六	四、六、六、六、六、六、六	四、三、三、三、三、三、三	四、三、三、三、三、三、三
中洲	四、九、九、九、九、九、九	三、九、九、九、九、九、九	四、九、九、九、九、九、九	四、六、六、六、六、六、六	四、六、六、六、六、六、六
兵主	五、二、二、二、二、二、二	四、二、二、二、二、二、二	五、二、二、二、二、二、二	四、九、九、九、九、九、九	四、九、九、九、九、九、九
北里	五、五、五、五、五、五、五	四、五、五、五、五、五、五	五、五、五、五、五、五、五	五、二、二、二、二、二、二	五、二、二、二、二、二、二
篠原	五、八、八、八、八、八、八	四、八、八、八、八、八、八	五、八、八、八、八、八、八	五、五、五、五、五、五、五	五、五、五、五、五、五、五
紙王	六、一、一、一、一、一、一	五、一、一、一、一、一、一	六、一、一、一、一、一、一	五、八、八、八、八、八、八	五、八、八、八、八、八、八
野上	六、四、四、四、四、四、四	五、四、四、四、四、四、四	六、四、四、四、四、四、四	六、一、一、一、一、一、一	六、一、一、一、一、一、一
三洲	六、七、七、七、七、七、七	五、七、七、七、七、七、七	六、七、七、七、七、七、七	六、四、四、四、四、四、四	六、四、四、四、四、四、四
合 計	五、八、五、九、九、九、二、六	三、九、九、三、六、六、〇、〇	六、三、三、三、三、三、三	一、三、三、三、三、三、三	四、九、九、六、六、五

第四 免租地段別

(明治二十六年十二月三十一日)

郡名	村名	鐵道用地	禁伐林	鄉村社地	溜池	公立學校	墳墓地	井水溝路	合計
太	大石	可	1,400,000	1,400	1,400	1,400	1,400	可	1,400,000
	下田上		1,400,000	1,400	1,400	1,400	1,400		1,400,000
	上田上		1,400,000	1,400	1,400	1,400	1,400		1,400,000
	志津		1,400,000	1,400	1,400	1,400	1,400		1,400,000
	金山勝		1,400,000	1,400	1,400	1,400	1,400		1,400,000
	葉山		1,400,000	1,400	1,400	1,400	1,400		1,400,000
	治田		1,400,000	1,400	1,400	1,400	1,400		1,400,000
	大寶		1,400,000	1,400	1,400	1,400	1,400		1,400,000
	物部		1,400,000	1,400	1,400	1,400	1,400		1,400,000
	常盤		1,400,000	1,400	1,400	1,400	1,400		1,400,000
	笠田		1,400,000	1,400	1,400	1,400	1,400		1,400,000
	山田		1,400,000	1,400	1,400	1,400	1,400		1,400,000
	草津		1,400,000	1,400	1,400	1,400	1,400		1,400,000
	老上		1,400,000	1,400	1,400	1,400	1,400		1,400,000
	合計		14,000,000	14,000	14,000	14,000	14,000		14,000,000

郡名	村名	鐵道用地	禁伐林	鄉村社地	溜池	公立學校	墳墓地	井水溝路	合計
野	守山	—	—	—	—	—	—	—	—
野	小津	—	—	—	—	—	—	—	—
野	河津	—	—	—	—	—	—	—	—
野	速野	—	—	—	—	—	—	—	—
野	中洲	—	—	—	—	—	—	—	—
野	兵主	—	—	—	—	—	—	—	—
野	中里	—	—	—	—	—	—	—	—
野	北里	—	—	—	—	—	—	—	—
野	篠原	—	—	—	—	—	—	—	—
野	祇王	—	—	—	—	—	—	—	—
野	三上	—	—	—	—	—	—	—	—
野	合計	—	—	—	—	—	—	—	—
洲	合計	—	—	—	—	—	—	—	—

第五

衆議院縣會及村會議員選舉權有スル人員

衆議院ハ明治二十七年六月
縣會ハ全二十六年十一月
村會ハ全二十六年十二月

郡名	村名	衆議院議員		縣會議員		村會議員數	公民中村會議員 選舉權有スル
		選舉權有 被選舉權有	被選舉權有	選舉權有 被選舉權有	被選舉權有		
栗	大石	—	—	—	—	—	—
	下田上	—	—	—	—	—	—
	上田上	—	—	—	—	—	—
	志津	—	—	—	—	—	—
	金山	—	—	—	—	—	—
	葉山	—	—	—	—	—	—
	治田	—	—	—	—	—	—
	大寶	—	—	—	—	—	—
	物部	—	—	—	—	—	—
	常盤	—	—	—	—	—	—
太	笠田	—	—	—	—	—	—
	山田	—	—	—	—	—	—
	草津	—	—	—	—	—	—
	老上	—	—	—	—	—	—
	合計	—	—	—	—	—	—
	合計	—	—	—	—	—	—

郡名	村名	衆議院議員	縣會議員	村會議員數	公民中村會議員
合 計	瀨田	一、三三六	三、三三三	一、〇〇八	五、一八四
守山	守山	一、〇〇〇	二、〇〇〇	一、〇〇〇	三、〇〇〇
小津	小津	一、〇〇〇	二、〇〇〇	一、〇〇〇	三、〇〇〇
河野	河野	一、〇〇〇	二、〇〇〇	一、〇〇〇	三、〇〇〇
速野	速野	一、〇〇〇	二、〇〇〇	一、〇〇〇	三、〇〇〇
中洲	中洲	一、〇〇〇	二、〇〇〇	一、〇〇〇	三、〇〇〇
兵主	兵主	一、〇〇〇	二、〇〇〇	一、〇〇〇	三、〇〇〇
中里	中里	一、〇〇〇	二、〇〇〇	一、〇〇〇	三、〇〇〇
北里	北里	一、〇〇〇	二、〇〇〇	一、〇〇〇	三、〇〇〇
篠原	篠原	一、〇〇〇	二、〇〇〇	一、〇〇〇	三、〇〇〇
祇王	祇王	一、〇〇〇	二、〇〇〇	一、〇〇〇	三、〇〇〇
野上	野上	一、〇〇〇	二、〇〇〇	一、〇〇〇	三、〇〇〇
三上	三上	一、〇〇〇	二、〇〇〇	一、〇〇〇	三、〇〇〇
合 計	合 計	一、三三六	三、三三三	一、〇〇八	五、一八四

第六 縣會議員郡徵兵參事員及所得稅調查委員 (明治二十七年五月)

郡名	村名	大字名	縣會議員	位族	姓	名	誕生年月
栗	金勝村	東坂	縣會議員	平民	鶴飼	退藏	嘉永六年十一月
栗	志津村	山寺	縣會議員	平民	宇野	吉明	安政三年七月
栗	大寶村	緒生	縣會議員	平民	西田	哲太郎	安政六年二月
栗	上田上村	桐生	縣會議員	平民	山本	清之進	天保十四年十一月
野	北里村	江頭	縣會議員	平民	井狩	彌左衛門	弘化元年十月
野	河西村	荒見	縣會議員	平民	杉本	理三郎	安政五年三月
野	速野村	今濱	縣會議員	平民	今川	正直	文久二年二月
野	中洲村	吉川	縣會議員	平民	吉川	治真左衛門	安政三年七月
栗	上田上村	中野	郡徵兵參事員	平民	元持	大造	天保十四年十二月
栗	常盤村	片岡	郡徵兵參事員	平民	片岡	久一郎	嘉永六年四月
栗	志那	志那	郡徵兵參事員	平民	春日	政之進	弘化四年二月
野	中里村	小比江	郡徵兵參事員	平民	東郷	七百城	安政元年七月
栗	葉山村	手原	所得稅調查委員	平民	里内	藤五郎	弘化二年正月
栗	全	六地藏	所得稅調查委員	平民	柴林	宗五郎	天保十四年七月

郡名	村名	大字名	名稱	位族階籍	姓	名	誕生年月
野	北里村	江頭	所得稅調查委員	平民	井	符彌左衛門	弘化元年十月
野	中洲村	吉川	全	全	吉川	治良左衛門	安政三年七月
洲	河西村	播磨田	全	全	吉川	速水	安政元年二月

第七 寒 暖

(明治二十六年中)

測量地	寒	暖	最	高	最	低
栗太野洲郡役所 栗太郡草津村大字草津 第二百七十八番原坂	平均	六四、五	七月廿三日 八月十日 全月十二日	六	十一月十四日 十二月十六日 全月十七日	四〇

備考 平均度數ハ明治二十六年中ニシテ華氏寒暖計ヲ用ヒタリ

第八 郡役所員及俸給

(明治二十七年四月一日)

郡官職名	人員	俸		額	日給	額	年	額
		月	俸					
郡長	一	—	—	五〇,〇〇〇	—	—	—	五〇〇,〇〇〇

郡書記	屋仕	給仕	小計	合
一	三	三	三	三
一〇,〇〇〇	一,〇〇〇	一,〇〇〇	一,〇〇〇	三,〇〇〇
二〇,〇〇〇	一,〇〇〇	一,〇〇〇	一,〇〇〇	三,〇〇〇
一〇,〇〇〇	一,〇〇〇	一,〇〇〇	一,〇〇〇	三,〇〇〇
二〇,〇〇〇	一,〇〇〇	一,〇〇〇	一,〇〇〇	三,〇〇〇

第九 郡役所經費

費目	廿六年度決算額	廿七年度豫算額
郡吏員給料旅費及購中諸費	三、八〇〇、〇〇〇	三、八〇〇、〇〇〇
俸給	二、〇〇〇、〇〇〇	二、〇〇〇、〇〇〇
雜記月給	一、〇〇〇、〇〇〇	一、〇〇〇、〇〇〇
旅費	四〇〇、〇〇〇	四〇〇、〇〇〇
備給	五、〇〇〇、〇〇〇	五、〇〇〇、〇〇〇
屋仕給	一、〇〇〇、〇〇〇	一、〇〇〇、〇〇〇
給仕給	一、〇〇〇、〇〇〇	一、〇〇〇、〇〇〇
小使給	二、〇〇〇、〇〇〇	二、〇〇〇、〇〇〇

郡名	村役場名	村長		助役		収入役		書記		委員		區長		代理者
		人員	報酬	人員	報酬	人員	報酬	人員	報酬	人員	報酬	人員	報酬	
合	額	100,000	10,000	10,000	10,000	10,000	10,000	10,000	10,000	10,000	10,000	10,000	10,000	10,000
野	計	100,000	10,000	10,000	10,000	10,000	10,000	10,000	10,000	10,000	10,000	10,000	10,000	10,000
小守	山	100,000	10,000	10,000	10,000	10,000	10,000	10,000	10,000	10,000	10,000	10,000	10,000	10,000
河津	野	100,000	10,000	10,000	10,000	10,000	10,000	10,000	10,000	10,000	10,000	10,000	10,000	10,000
速野	洲	100,000	10,000	10,000	10,000	10,000	10,000	10,000	10,000	10,000	10,000	10,000	10,000	10,000
中兵	主	100,000	10,000	10,000	10,000	10,000	10,000	10,000	10,000	10,000	10,000	10,000	10,000	10,000
北里	里	100,000	10,000	10,000	10,000	10,000	10,000	10,000	10,000	10,000	10,000	10,000	10,000	10,000
篠原	原	100,000	10,000	10,000	10,000	10,000	10,000	10,000	10,000	10,000	10,000	10,000	10,000	10,000
祇王	王	100,000	10,000	10,000	10,000	10,000	10,000	10,000	10,000	10,000	10,000	10,000	10,000	10,000
野洲	洲	100,000	10,000	10,000	10,000	10,000	10,000	10,000	10,000	10,000	10,000	10,000	10,000	10,000
三上	計	100,000	10,000	10,000	10,000	10,000	10,000	10,000	10,000	10,000	10,000	10,000	10,000	10,000
合	計	100,000	10,000	10,000	10,000	10,000	10,000	10,000	10,000	10,000	10,000	10,000	10,000	10,000

第十二

會別町村歳入出精算取調表並ニ付屬表

(明治二十六年年度)

歳入ノ部

郡名	會別	村名	生財產ヨリ収入	使用料及手数料	雜收入	前年度繰越金	地方補助金	地方補助金組合費	寄付金	地方交付金	借入金	町村税	町負擔額	組合費	計
栗	町	大石	5,500,000	1,000,000	1,000,000	1,000,000	1,000,000	1,000,000	1,000,000	1,000,000	1,000,000	1,000,000	1,000,000	1,000,000	1,000,000
		下田上	5,500,000	1,000,000	1,000,000	1,000,000	1,000,000	1,000,000	1,000,000	1,000,000	1,000,000	1,000,000	1,000,000	1,000,000	1,000,000
		上田上	5,500,000	1,000,000	1,000,000	1,000,000	1,000,000	1,000,000	1,000,000	1,000,000	1,000,000	1,000,000	1,000,000	1,000,000	1,000,000
		志津	5,500,000	1,000,000	1,000,000	1,000,000	1,000,000	1,000,000	1,000,000	1,000,000	1,000,000	1,000,000	1,000,000	1,000,000	1,000,000
		金山勝	5,500,000	1,000,000	1,000,000	1,000,000	1,000,000	1,000,000	1,000,000	1,000,000	1,000,000	1,000,000	1,000,000	1,000,000	1,000,000
		葉山	5,500,000	1,000,000	1,000,000	1,000,000	1,000,000	1,000,000	1,000,000	1,000,000	1,000,000	1,000,000	1,000,000	1,000,000	1,000,000
		治田	5,500,000	1,000,000	1,000,000	1,000,000	1,000,000	1,000,000	1,000,000	1,000,000	1,000,000	1,000,000	1,000,000	1,000,000	1,000,000
		大寶	5,500,000	1,000,000	1,000,000	1,000,000	1,000,000	1,000,000	1,000,000	1,000,000	1,000,000	1,000,000	1,000,000	1,000,000	1,000,000
		物部	5,500,000	1,000,000	1,000,000	1,000,000	1,000,000	1,000,000	1,000,000	1,000,000	1,000,000	1,000,000	1,000,000	1,000,000	1,000,000
		常盤	5,500,000	1,000,000	1,000,000	1,000,000	1,000,000	1,000,000	1,000,000	1,000,000	1,000,000	1,000,000	1,000,000	1,000,000	1,000,000
		村	5,500,000	1,000,000	1,000,000	1,000,000	1,000,000	1,000,000	1,000,000	1,000,000	1,000,000	1,000,000	1,000,000	1,000,000	1,000,000
		計	5,500,000	1,000,000	1,000,000	1,000,000	1,000,000	1,000,000	1,000,000	1,000,000	1,000,000	1,000,000	1,000,000	1,000,000	1,000,000

野

組	會 村													
外五ヶ村	玉津村	十守山ヶ村	計	三上	野洲	祇王	篠原	北里	中里	兵主	中洲	速野	河西	玉津
精豫	精豫	精豫	精豫	精豫	精豫	精豫	精豫	精豫	精豫	精豫	精豫	精豫	精豫	精豫
			一、三三、三六		二、八五、一	九、九、二	八、四、二	二、四、〇	六、一、〇〇	三、八、〇		五、〇、〇	二、〇、〇〇	二、〇、〇〇

第十二

會別町村歳入出精算

歳出の部

郡名	會別	村名	洲				計	精	豫	生財 産入 収入
			野洲川北流	普通水利	北里村	外里村				
栗	町	大石								
		計								
		經								
		臨								
		計								
		精								
		豫								
		役場費								
		事務管理費								
		會議費								
		土木費								
		教育費								
		衛生費								
		救護費								

下田上		上田上		志津		金勝	
經	計	經	計	經	計	經	計
精	精	精	精	精	精	精	精
豫	豫	豫	豫	豫	豫	豫	豫
五七三、九四〇	四四、二〇〇	六四九、一四〇	四、〇〇〇	四六五、八七六	四、〇〇〇	四四、二〇〇	四、〇〇〇
一〇、一四〇	一〇、〇〇〇	二八、五〇〇	二、〇〇〇	一〇、〇〇〇	一〇、〇〇〇	一〇、〇〇〇	一〇、〇〇〇
六四四、〇八〇	六四、二〇〇	五八五、八四二	五、〇〇〇	一六、六八八	一、〇〇〇	九、〇〇〇	九、〇〇〇
一〇、九、四〇〇	一、〇〇〇	五九一、四七〇	五、〇〇〇	二〇、七六二	二、〇〇〇	一〇、七六二	一〇、七六二
一、〇〇〇	一、〇〇〇	一四、九〇〇	一、〇〇〇	六、六二二	六、六二二	六、六二二	六、六二二
一、〇〇〇	一、〇〇〇	一四、九〇〇	一、〇〇〇	六、六二二	六、六二二	六、六二二	六、六二二
一、〇〇〇	一、〇〇〇	一四、九〇〇	一、〇〇〇	六、六二二	六、六二二	六、六二二	六、六二二
一、〇〇〇	一、〇〇〇	一四、九〇〇	一、〇〇〇	六、六二二	六、六二二	六、六二二	六、六二二

第十二 會別町村歳入出精算取調表並ニ付屬表

常盤	笠鏡	山田	草津	老上
計	計	計	計	計
臨	臨	臨	臨	臨
精	精	精	精	精
豫	豫	豫	豫	豫
八六三、八六五	七六、九二二	六〇、九二二	三三、九一八	八八、七〇〇
八八、〇二四	七、八八七	一〇、一四〇	三、九〇〇	一、七二四
二、〇〇〇	一、〇〇〇	一、〇〇〇	一、〇〇〇	一、〇〇〇
八六三、八六五	七六、九二二	六〇、九二二	三三、九一八	八八、七〇〇
八八、〇二四	七、八八七	一〇、一四〇	三、九〇〇	一、七二四
二、〇〇〇	一、〇〇〇	一、〇〇〇	一、〇〇〇	一、〇〇〇
八六三、八六五	七六、九二二	六〇、九二二	三三、九一八	八八、七〇〇
八八、〇二四	七、八八七	一〇、一四〇	三、九〇〇	一、七二四
二、〇〇〇	一、〇〇〇	一、〇〇〇	一、〇〇〇	一、〇〇〇
八六三、八六五	七六、九二二	六〇、九二二	三三、九一八	八八、七〇〇
八八、〇二四	七、八八七	一〇、一四〇	三、九〇〇	一、七二四
二、〇〇〇	一、〇〇〇	一、〇〇〇	一、〇〇〇	一、〇〇〇
八六三、八六五	七六、九二二	六〇、九二二	三三、九一八	八八、七〇〇
八八、〇二四	七、八八七	一〇、一四〇	三、九〇〇	一、七二四
二、〇〇〇	一、〇〇〇	一、〇〇〇	一、〇〇〇	一、〇〇〇

郡名	會別	村名	役場費	事務管理費	會議費	土木費	教育費	衛生費	救助
中	計	精豫	1,000,000		10,000	1,000,000	1,000,000	1,000,000	
		臨							
		經	1,000,000		10,000	1,000,000	1,000,000	1,000,000	
速	計	精豫	8,000,000		80,000	8,000,000	8,000,000	8,000,000	
		臨							
		經	8,000,000		80,000	8,000,000	8,000,000	8,000,000	
河	計	精豫	6,000,000		60,000	6,000,000	6,000,000	6,000,000	
		臨							
		經	6,000,000		60,000	6,000,000	6,000,000	6,000,000	
玉	計	精豫	4,000,000		40,000	4,000,000	4,000,000	4,000,000	
		臨							
		經	4,000,000		40,000	4,000,000	4,000,000	4,000,000	

村名		額	地價割	所得割	營業割	戶別割	特別	反別割	計
栗	大石	二,一五八,九六一	五〇四,三三三	二,一五八,九六一	三三,一〇九	六〇八,五〇九			九,〇〇〇
	下田上	一,八三四,四八六	九一六,四六三	一,八三四,四八六	六二,八三六	八五五,三九七			三,〇〇〇
	上田上	一,七三三,二一九	一,〇六四,五三三	一,七三三,二一九	六〇,〇〇〇	六四七,〇九三			三,〇〇〇
	志津	八五一,九六〇	五二一,一九六	八五一,九六〇	八,一四〇	三三三,一四八			三,〇〇〇
栗	大石	二,一五八,九六一	五〇四,三三三	二,一五八,九六一	三三,一〇九	六〇八,五〇九			九,〇〇〇
	下田上	一,八三四,四八六	九一六,四六三	一,八三四,四八六	六二,八三六	八五五,三九七			三,〇〇〇
	上田上	一,七三三,二一九	一,〇六四,五三三	一,七三三,二一九	六〇,〇〇〇	六四七,〇九三			三,〇〇〇
	志津	八五一,九六〇	五二一,一九六	八五一,九六〇	八,一四〇	三三三,一四八			三,〇〇〇

第十四 町村有財產表

郡名	村名	地		地所	建	建	物	証公	債	株	券	貯	金	現	金	穀	物		
		段	別																
栗	大石	大石	二四、〇〇〇	二九、〇〇〇	一〇	一四	一四						一四〇、〇〇〇	二、九二一、八三三					
		下田上	五、三三四	一八、九一〇	一	一	一												
		上田上	二、二二七			二	二												
		志勝				六	九												
		金山				二	五												
		葉山				二	五												
		治田				六	九												
		大田				五	八												
		物部				一、三二八													
						二、五〇〇													

町村有財產表 (戊號)

(明治廿六年十二月三十一日現在)

郡名	村名	地		地所	建	建	物	証公	債	株	券	貯	金	現	金	穀	物		
		段	別																
大	笠盤	笠盤	一、四〇〇	一、四〇〇	四	一	一						一〇、〇〇〇	二、九二一、八三三					
		山田	一、四〇〇	一、四〇〇	一〇	一	一							一〇、〇〇〇					
		草津	二、七〇〇	二、七〇〇	二	二	二												
		老上	二、七〇〇	二、七〇〇	二	二	二												
		瀬田	二、七〇〇	二、七〇〇	二	二	二												
		合計	二、七〇〇	二、七〇〇	二	二	二												
						二、七〇〇													
						二、七〇〇													
						二、七〇〇													
						二、七〇〇													

第十四 町村有財產表

第十四 町村有財產表

郡名	村名	地		所	建	物	証公	債	株	券	貯	金	現	金	穀	物
		段	別													
洲	野洲	1,100	1,100	1,100	1	1										
合	計	5,500	2,100	2,100	1	1										

町村有財產表(已號)

(明治廿六年十二月三十一日現在)

郡名	村名	大字	地		所	建	物	証公	債	株	券	貯	金	現	金	穀	物
			段	別													
栗	下田上	里枝里石稻黑關太	1,100	1,100	1,100	1	1										
小	計	栗	5,500	2,100	2,100	1	1										

郡名	村名	大字	地		所	建	物	証公	債	株	券	貯	金	現	金	穀	物
			段	別													
志	津	馬場	1,100	1,100	1,100	1	1										
金	勝	山	1,100	1,100	1,100	1	1										
葉	山	伊勢落	1,100	1,100	1,100	1	1										
出	大	庭	1,100	1,100	1,100	1	1										

第十四 町村有財產表

第十四 町村有財產表

郡名	村名	大字	地所		棟數	坪數	公債	株券	貯金	現金	穀物	船舶		
			段別	地價										
治田		出比高六林伊高辻 庭野藏落野	一	一	一	一	一	一	一	一	一	一		
			一	一	一	一	一	一	一	一	一	一	一	
			一	一	一	一	一	一	一	一	一	一	一	
			一	一	一	一	一	一	一	一	一	一	一	
			一	一	一	一	一	一	一	一	一	一	一	
			一	一	一	一	一	一	一	一	一	一	一	
			一	一	一	一	一	一	一	一	一	一	一	
			一	一	一	一	一	一	一	一	一	一	一	一
			一	一	一	一	一	一	一	一	一	一	一	一
			一	一	一	一	一	一	一	一	一	一	一	一
			一	一	一	一	一	一	一	一	一	一	一	一
			一	一	一	一	一	一	一	一	一	一	一	一
			一	一	一	一	一	一	一	一	一	一	一	一
一	一	一	一	一	一	一	一	一	一	一	一			

郡名	村名	大字	地所		棟數	坪數	公債	株券	貯金	現金	穀物	船舶		
			段別	地價										
常盤	物部	網目川	一	一	一	一	一	一	一	一	一	一		
			一	一	一	一	一	一	一	一	一	一	一	
			一	一	一	一	一	一	一	一	一	一	一	
			一	一	一	一	一	一	一	一	一	一	一	
			一	一	一	一	一	一	一	一	一	一	一	
			一	一	一	一	一	一	一	一	一	一	一	
			一	一	一	一	一	一	一	一	一	一	一	一
			一	一	一	一	一	一	一	一	一	一	一	一
			一	一	一	一	一	一	一	一	一	一	一	一
			一	一	一	一	一	一	一	一	一	一	一	一
			一	一	一	一	一	一	一	一	一	一	一	一
			一	一	一	一	一	一	一	一	一	一	一	一
			一	一	一	一	一	一	一	一	一	一	一	一

第十四 町村有財產表

第十四 町村有財産表

郡名	村名	大字	地所		建物		公債	株券	貯金	現金	穀物	船舶
			地別	地所	棟数	坪数						
		志那中	1,230	1,230	1	6						
		下寺	1,110		1	6						
		上寺	1,000		1	6						
		穴岡	1,000	1,000	2	10						
		片岡	1,000		2	6						
		長東	1,000		2	6						
		北大	1,000		2	6						
		上片	1,000		2	6						
		下片	1,000		2	6						
		志那中	1,000		2	6						
		志那中	1,000		2	6						
		片岡	1,000		2	6						
		長東	1,000		2	6						
		上寺	1,000		2	6						
		下寺	1,000		2	6						
		志那中	1,000		2	6						
		志那中	1,000		2	6						
		片岡	1,000		2	6						
		長東	1,000		2	6						
		上寺	1,000		2	6						
		下寺	1,000		2	6						
		志那中	1,000		2	6						
		志那中	1,000		2	6						
		片岡	1,000		2	6						
		長東	1,000		2	6						
		上寺	1,000		2	6						
		下寺	1,000		2	6						
		志那中	1,000		2	6						
		志那中	1,000		2	6						
		片岡	1,000		2	6						
		長東	1,000		2	6						
		上寺	1,000		2	6						
		下寺	1,000		2	6						
		志那中	1,000		2	6						
		志那中	1,000		2	6						
		片岡	1,000		2	6						
		長東	1,000		2	6						
		上寺	1,000		2	6						
		下寺	1,000		2	6						
		志那中	1,000		2	6						
		志那中	1,000		2	6						
		片岡	1,000		2	6						
		長東	1,000		2	6						
		上寺	1,000		2	6						
		下寺	1,000		2	6						
		志那中	1,000		2	6						
		志那中	1,000		2	6						
		片岡	1,000		2	6						
		長東	1,000		2	6						
		上寺	1,000		2	6						
		下寺	1,000		2	6						
		志那中	1,000		2	6						
		志那中	1,000		2	6						
		片岡	1,000		2	6						
		長東	1,000		2	6						
		上寺	1,000		2	6						
		下寺	1,000		2	6						
		志那中	1,000		2	6						
		志那中	1,000		2	6						
		片岡	1,000		2	6						
		長東	1,000		2	6						
		上寺	1,000		2	6						
		下寺	1,000		2	6						
		志那中	1,000		2	6						
		志那中	1,000		2	6						
		片岡	1,000		2	6						
		長東	1,000		2	6						
		上寺	1,000		2	6						
		下寺	1,000		2	6						
		志那中	1,000		2	6						
		志那中	1,000		2	6						
		片岡	1,000		2	6						
		長東	1,000		2	6						
		上寺	1,000		2	6						
		下寺	1,000		2	6						
		志那中	1,000		2	6						
		志那中	1,000		2	6						
		片岡	1,000		2	6						
		長東	1,000		2	6						
		上寺	1,000		2	6						
		下寺	1,000		2	6						
		志那中	1,000		2	6						
		志那中	1,000		2	6						
		片岡	1,000		2	6						
		長東	1,000		2	6						
		上寺	1,000		2	6						
		下寺	1,000		2	6						
		志那中	1,000		2	6						
		志那中	1,000		2	6						
		片岡	1,000		2	6						
		長東	1,000		2	6						
		上寺	1,000		2	6						
		下寺	1,000		2	6						
		志那中	1,000		2	6						
		志那中	1,000		2	6						
		片岡	1,000		2	6						
		長東	1,000		2	6						
		上寺	1,000		2	6						
		下寺	1,000		2	6						
		志那中	1,000		2	6						
		志那中	1,000		2	6						
		片岡	1,000		2	6						
		長東	1,000		2	6						
		上寺	1,000		2	6						
		下寺	1,000		2	6						
		志那中	1,000		2	6						
		志那中	1,000		2	6						
		片岡	1,000		2	6						
		長東	1,000		2	6						
		上寺	1,000		2	6						
		下寺	1,000		2	6						
		志那中	1,000		2	6						
		志那中	1,000		2	6						
		片岡	1,000		2	6						
		長東	1,000		2	6						
		上寺	1,000		2	6						
		下寺	1,000		2	6						
		志那中	1,000		2	6						
		志那中	1,000		2	6						
		片岡	1,000		2	6						
		長東	1,000		2	6						
		上寺	1,000		2	6						
		下寺	1,000		2	6						
		志那中	1,000		2	6						
		志那中	1,000		2	6						
		片岡	1,000		2	6						
		長東	1,000		2	6						
		上寺	1,000		2	6						
		下寺	1,000		2	6						
		志那中	1,000		2	6						
		志那中	1,000		2	6						
		片岡	1,000		2	6						
		長東	1,000		2	6						
		上寺	1,000		2	6						
		下寺	1,000		2	6						
		志那中	1,000		2	6						
		志那中	1,000		2	6						
		片岡	1,000		2	6						
		長東	1,000		2	6						
		上寺	1,000		2	6						
		下寺	1,000		2	6						
		志那中	1,000		2	6						

第十四 町村有財産表

郡名	村名	大字	地所		建物棟數	坪數	公債	株券	貯金	現金	穀物	船舶		
			地別	地價										
太	瀬田	草津	山田	六、四三九	一、五八八、九〇〇									
			北山田											
			木山川	六、四〇三										
			北山田											
			山田											
			御山	一、四〇一										
			南山											
			小計	二四、七三三	二、〇〇八、一六四	六	六			一〇〇、〇〇〇	九〇五、二一五	二、三三、〇〇〇		
			草津	六、八八八	一、〇三、〇〇〇	六	四				三三三、〇〇〇			
			矢倉	一三、二二二	一、七三、〇一〇									
			大路井	四、三三三	一、四〇、一四〇	一	一							
			小計	三〇、二二六	三、五三、一四〇	七	七				三三三、〇〇〇			
			大江	一三、八〇八	三、三三、一〇〇									
南大	三、四二八	一、三三、一四〇	三	六										
神領	六、五〇六	四、一三〇	三	一										
橋本	二五、七〇〇	一、五七、一〇〇	一	〇										
月輪	一八、五三三	八、六八〇	四	九										
栗林新田	六、四三三	三、三、三〇〇	三	三										
小計	六、四三三	三、三、三〇〇	三	三										

野		合計
守山	小津	
立入	岡山	六、四三三
	守身	八、〇一〇
	吉身	五、八〇八
	小計	一九、二四八
	金森	一、九二〇
	三宅	一、〇一〇
	大林	一、〇一〇
	大賀	一、〇一〇
	欲賀	一、〇一〇
	森川	一、〇一〇
	山賀	一、〇一〇
	杉江	一、〇一〇
	小計	九、〇一〇
	赤野井	一、〇一〇
	矢島	一、〇一〇
	石田	一、〇一〇
	十二里	一、〇一〇
	玉津	一、〇一〇
	合計	三〇、二二六

第十四 町村有財産表

第十四 町村有財產表

郡名	村名	大字	地所		棟數	坪數	公債	株券	貯金	現金	穀物	船舶		
			段別	地價										
速野	中洲	小計	赤野里	1,000	1	100								
			洲本	1,000	1	100								
			木濱	1,000	1	100								
			今濱	1,000	1	100								
			水保	1,000	1	100								
			小計	5,000	5	500								
			吉川	1,000	1	100								
			小計	1,000	1	100								
			吉川	1,000	1	100								
			小計	1,000	1	100								
			新濱	1,000	1	100								
			幸津川	1,000	1	100								
			服部	1,000	1	100								
新立	1,000	1	100											
幸津	1,000	1	100											
服部	1,000	1	100											
小計	1,000	1	100											
小計	1,000	1	100											

郡名	村名	大字	地所		棟數	坪數	公債	株券	貯金	現金	穀物	船舶		
			段別	地價										
中里	兵主	小計	西河	1,000	1	100								
			比江	1,000	1	100								
			小比江	1,000	1	100								
			北比江	1,000	1	100								
			乙比江	1,000	1	100								
			吉地	1,000	1	100								
			西河原	1,000	1	100								
			比留田	1,000	1	100								
			木生部	1,000	1	100								
			虫生	1,000	1	100								
			八夫	1,000	1	100								
			小計	1,000	1	100								
			野田	1,000	1	100								
小計	1,000	1	100											

第十四 町村有財產表

郡名	村名	大字	地所		建物	公債	株券	貯金	現金	穀物	船舶
			段別	地價							
合計	久野郡	小計	六〇〇,〇〇〇	一〇,〇〇〇	一	五〇,〇〇〇					
			三〇〇,〇〇〇	二五,〇〇〇	五	五〇,〇〇〇					
			六〇〇,〇〇〇	一〇,〇〇〇	一	五〇,〇〇〇					

第十五 町村負債表 (戊號) (明治廿六年十二月三十一日現在)

郡名	村名	大字	負債額	利金年額	費	用途	抵當物件	借入年月日	返済年月日
洲	合計		九四,一〇〇	四,〇〇〇	全				

町村負債表 (己號) (明治廿六年十二月三十一日現在)

郡名	村名	大字	負債額	利金年額	費	用途	抵當物件	借入年月日	返済年月日
	山田	南山田	五,〇〇〇		仕方請	舊戸長役場建築	明治十二年九月	明治廿七年四月	
	瀨田	小月輪	三三〇,〇〇〇	三,〇〇〇	協議費		明治十九年一月	明治廿九年十二月	
	合計		一,五三〇,〇〇〇	三三,〇〇〇					
野	物部	全	六四,〇〇〇		全	舊藩借財引受	全	九年二月一日	全上
	二町	全	一五,〇〇〇		舊藩借財引受		明治十年五月	明治十年ヨリ四十年	
	浮氣	全	一〇,〇〇〇		舊藩借財引受		安政五年四月	入用ノ節	
	下笠	全	一五,〇〇〇		舊藩助脚足シ金		明治九年十二月廿日	明治卅八年十二月廿日	
	全	全	六四,〇〇〇		舊藩助脚足シ金		全	三十年十二月廿日	
	山田	南山田	五,〇〇〇		仕方請	舊戸長役場建築	明治十二年九月	明治廿七年四月	
	瀨田	小月輪	三三〇,〇〇〇	三,〇〇〇	協議費		明治十九年一月	明治廿九年十二月	
	合計		一,五三〇,〇〇〇	三三,〇〇〇					
野	守山	全	一四,一〇〇		舊領主渡邊嘉一		明治十年四月廿八日	明治三十四年限	
	全	全	一四,一〇〇		舊領主渡邊嘉一		全	八十九年限	
	全	全	四三〇,〇〇〇		渡邊眞之丞		全	廿九年限	
	全	全	四九八,八九〇						
	全	全	三三〇,〇〇〇		小學校新築費		全	廿一年ヨリ	
	全	全	八〇,〇〇〇		全		全	廿八年マテ	
	全	全	八〇,〇〇〇		全		全	十五年ヨリ	
	全	全	一〇,〇〇〇		全		全	三十年マテ	
	全	全	四六〇,〇〇〇	一五,一〇〇	全		全	上	
	全	全	一四,一〇〇		舊藩主用漆金辨		明治十一年十一月十日	全	
	全	全	一四,一〇〇		舊藩主用漆金辨		明治十一年十一月十日	全	

郡名	村名	大字	負債額	利金年額	費	途	抵當物件	借入年月日	返済年月日
洲	篠原	小計	一四、三〇〇	八分三厘	舊債償還			明治二十年四月八日	全 三十二年四月
		高木	五〇、〇〇〇	九分	全			全 十三年十二月	全 三十一年十二月
合計		小計	六四、三〇〇	一分三厘					

第十六 町村貯蓄物

(明治廿六年十二月三十一日現在)

郡名	村名	種別	積立物	前年末現在	本年間積立金	本年間拂戻高	年末殘高
野	中洲	備荒	通貨	八〇一、一六八		二五、三〇〇	七六八、一六八
		北里	通貨	五二、五九九		一五、四一八	六八〇、七七七
合計		計	通貨	一、三二二、五三七		一、六六、七一八	一、三六五、九一九

第十七

米穀作付段別及收穫石高

(明治廿六年)

郡名	村名	作付		收穫		一反歩	
		米	糶	米	糶	米	糶
栗	大石	一、〇〇〇		一、〇四〇		一、〇七五	
	下田上	三、〇〇〇		三、一五〇		三、二二五	
	上田上	四、〇〇〇		四、一五〇		四、二二五	
	志津	三、〇〇〇		三、一五〇		三、二二五	
	金山勝	二、〇〇〇		二、一五〇		二、二二五	
	葉山	四、〇〇〇		四、一五〇		四、二二五	
	治田	四、〇〇〇		四、一五〇		四、二二五	
	大寶	二、〇〇〇		二、一五〇		二、二二五	
	物部	二、〇〇〇		二、一五〇		二、二二五	
	常盤	四、〇〇〇		四、一五〇		四、二二五	
	笠田	四、〇〇〇		四、一五〇		四、二二五	
	山田	三、〇〇〇		三、一五〇		三、二二五	
太	草津	二、〇〇〇		二、一五〇		二、二二五	
	老上	三、〇〇〇		三、一五〇		三、二二五	

郡名	村名	作付		收穫		一反步收穫高	
		米	糶	米	糶	米	糶
合	瀨田	五,〇六六	四,九七九	五,〇九七	七,〇四九	平均	一,四九
野	合	一六,五	三,二二三	三,二二三	八八	平均	一,六六
守	小津	三三,〇	七,三〇四	七,三〇四	四六三	平均	一,〇〇
玉	津	二七,七	五,七八一	五,七八一	九八〇	平均	一,九六
河	西	五五,六	四,九一八	四,九一八	二〇〇	平均	一,二〇
速	野	三六,三	五,四九五	五,四九五	六〇六	平均	一,四〇
中	洲	五五,一	一〇,九二〇	一〇,九二〇	四六六	平均	一,九五
兵	主	三六,〇	六,八三三	六,八三三	六八五	平均	一,七八
中	里	五三,四	一〇,七〇八	一〇,七〇八	一,〇四八	平均	一,八〇
北	里	三六,一	五,九一三	五,九一三	六二八	平均	一,三三
篠	原	三六,七	五,九〇三	五,九〇三	四五六	平均	一,三三
祇	王	三六,八	六,九六九	六,九六九	一,五六四	平均	一,五八
野	洲	二九,〇	五,〇六九	五,〇六九	九二一	平均	一,〇六
三	上	四,五六七	八,五八四	八,五八四	四〇八	平均	一,〇六
合	計	四,五六七	八,五八四	八,五八四	四〇八	平均	一,六六

郡名	村名	大麥		小麥		裸麥	
		別石	高	別石	高	別石	高
栗	大石	二七,六	三四,五	二,八	五,五	八,五	一一,一
	下田上	一五,〇	二〇,七	四,七	五,六	四,八	七,七
	上田上	一四,四	一〇,七	五,五	四,〇	六,〇	九,〇
	志津	一四,四	四,六	一,七	一,四	—	—
	金山	八,七	三,〇	—	—	—	—
	葉山	一,九	二,一〇	—	—	—	—
	治田	一〇,八	一,六	—	—	—	—
	大寶	八,〇	一,〇	—	—	—	—
	物部	一,三	一,三	—	—	—	—
	常盤	三,三	三,三	—	—	—	—
	笠鏡	二,〇	三,九	—	—	—	—
	山田	一,〇	一,八	—	—	—	—
	草津	三,三	五,八	—	—	—	—
太	老上	六,九	一,三	—	—	—	—

第十八 麥作付段別及收穫石高

郡名	村名	大麥		小麥		裸麥	
		段別	石高	段別	石高	段別	石高
合	計	一、四七、六	一八、四八三	四九、五	三、五〇	一〇、〇	一、一〇〇
野	守山	五五、五	八三四	五、一	四		
	小津	八四、九	一、三三四	三三、六	五、〇	九、九	一一五
	河野	二二、六	四〇〇	八、一	五七		
	速野	八九、二	八三三	二四、七	一四		
	中洲	三九、四	一、五二七	二八、九	一九八		
	兵主	一〇三、三	一、一六七	四、五	三三		
	中里	二六、〇	五、六〇〇	五、八	一一		
	北原	六三、三	五、四六	一九、九	二六		
	祇原	六九、〇	五、〇四	二九、九	一〇		
	野洲	一一、七	一、四九	三、八	二二		
	三上	八七、五	一、一三八	一〇、七	八六		
	合	一、三三、〇	一、三三八	二二、二	二〇、〇		
洲	合						

第十九 酒類醬油營業人員及石高

(明治廿六年度)

郡名	村名	酒類製造		人		員	
		清酒	燒酎	清酒	燒酎	自家用料酒	醬油諸味製造
栗	大石	一五、五九	三、二〇三	一	一	二七	
	下田上	一六七、三三七	三、四八一	一	一	一三	
	上田上	一四七、六六六	九、七七八	一	一	一四	
	志津	一九五、五三〇	三、四八一	一	一	一六	
	金山勝	三三、九三三	一、九三〇	一	一	二一	
	葉山	二五、九三三	二、二八八	一	一	二二	
	治田	二五、九三三	二、二八八	一	一	二二	
	大寶			一	一	二二	
	物部			一	一	二二	
	常盤			一	一	二二	
	笠田	一六三、六六四	二、一八〇	一	一	二二	
	山田	一五、一一三	一、九三〇	一	一	二二	
	草津	二九、〇八一	三、二〇三	一	一	二二	
太	老上			一	一	二二	
	合						

第十九

酒類醬油營業人員及石高

郡名	村名	酒類		人員		石高	
		清酒	燒酎	清酒	燒酎	自家用料酒	諸味製造
野	合計	二,九〇〇,九三七	七,五〇〇	一四	二	一,五八九	二,六〇〇,九
野	三上	四,八二〇,三〇九	四,五〇〇	一	三	二,〇〇三	九,〇〇〇
野	野上	四,八二〇,三〇九	四,五〇〇	一	三	二,〇〇三	九,〇〇〇
野	祇王	四,八二〇,三〇九	四,五〇〇	一	三	二,〇〇三	九,〇〇〇
野	北原	一,一六六,七三五	一,一六六,七三五	一	一	一,一六六,七三五	一,一六六,七三五
野	中里	五,五七,二五七	五,五七,二五七	一	一	五,五七,二五七	五,五七,二五七
野	兵主	六,五,八八三	六,五,八八三	一	一	六,五,八八三	六,五,八八三
野	中洲	一,〇〇三	一,〇〇三	一	一	一,〇〇三	一,〇〇三
野	速野	二,〇〇三	二,〇〇三	一	一	二,〇〇三	二,〇〇三
野	河西	二,〇〇三	二,〇〇三	一	一	二,〇〇三	二,〇〇三
野	玉津	一,九四四,五八三	一,九四四,五八三	一	一	一,九四四,五八三	一,九四四,五八三
野	小津	六,三二,二九	六,三二,二九	一	一	六,三二,二九	六,三二,二九
野	守山	五,五,二九七	五,五,二九七	一	一	五,五,二九七	五,五,二九七
野	合計	二,九〇〇,九三七	七,五〇〇	一四	二	一,五八九	二,六〇〇,九
洲	合計	四,八二〇,三〇九	四,五〇〇	一	三	二,〇〇三	九,〇〇〇

備考 自家用料酒免許人員ハ二十七年八月一日ノ現在ニ依ル燒酎ノ欄「△」印ハ兼業ナリ

第二十 船 車

(明治廿七年四月一日)

郡名	村名	日本形		人力車		積車		免稅	
		浮游船及 小艇船 艘數	馬立 一匹立 一人乘 二人乘 總數	牛車 馬車 大車 中小車 總數	牛車 馬車 大車 中小車 總數	牛車 馬車 大車 中小車 總數	牛車 馬車 大車 中小車 總數		
栗	大石	一	一	一	一	一	一	一	一
栗	下田上	二	二	二	二	二	二	二	二
栗	上田上	二	二	二	二	二	二	二	二
栗	志津	二	二	二	二	二	二	二	二
栗	金山勝	二	二	二	二	二	二	二	二
栗	葉山	二	二	二	二	二	二	二	二
栗	治田	二	二	二	二	二	二	二	二
栗	大寶	二	二	二	二	二	二	二	二
栗	物部	二	二	二	二	二	二	二	二
栗	常盤	二	二	二	二	二	二	二	二
栗	笠縫	二	二	二	二	二	二	二	二
栗	山田	二	二	二	二	二	二	二	二
栗	草津	二	二	二	二	二	二	二	二
栗	老上	二	二	二	二	二	二	二	二
太	合計	二六	二六	二六	二六	二六	二六	二六	二六

郡名	村名	日本形馬車		人力車		荷積車		免稅車	
		一匹立	一人乘	二人乘	總數	牛車	馬車	大車	中小車
合 計	瀨 田	一、三六	三六	一、四八	三六	二	九、一〇	一、〇九	六〇
守 山	小 津	一、三六	三六	一、四八	三六	二	九、一〇	一、〇九	六〇
玉 津	河 野	一、三六	三六	一、四八	三六	二	九、一〇	一、〇九	六〇
速 野	中 洲	一、三六	三六	一、四八	三六	二	九、一〇	一、〇九	六〇
兵 主	中 里	一、三六	三六	一、四八	三六	二	九、一〇	一、〇九	六〇
北 里	篠 原	一、三六	三六	一、四八	三六	二	九、一〇	一、〇九	六〇
祇 王	野 洲	一、三六	三六	一、四八	三六	二	九、一〇	一、〇九	六〇
野 洲	三 上	一、三六	三六	一、四八	三六	二	九、一〇	一、〇九	六〇
合 計	三 上	一、三六	三六	一、四八	三六	二	九、一〇	一、〇九	六〇

第二十一

町村大字別戸數人口

(明治廿六年十二月三十一日)

郡名	村名	大字	現住戸數	本 籍		人 計
				男	女	
栗	大石	曾東	一、六五	一、三三	一、三三	二、六六
		小田原	一、〇〇	一、〇〇	一、〇〇	二、〇〇
		龍門	一、〇〇	一、〇〇	一、〇〇	二、〇〇
		淀中	一、〇〇	一、〇〇	一、〇〇	二、〇〇
		大石中	一、〇〇	一、〇〇	一、〇〇	二、〇〇
		東川	一、〇〇	一、〇〇	一、〇〇	二、〇〇
		富川	一、〇〇	一、〇〇	一、〇〇	二、〇〇
		計	一、〇〇	一、〇〇	一、〇〇	二、〇〇
		關津	一、〇〇	一、〇〇	一、〇〇	二、〇〇
		太津	一、〇〇	一、〇〇	一、〇〇	二、〇〇
		黒津	一、〇〇	一、〇〇	一、〇〇	二、〇〇
		石居	一、〇〇	一、〇〇	一、〇〇	二、〇〇
下田上	一、〇〇	一、〇〇	一、〇〇	二、〇〇		
合 計	一、〇〇	一、〇〇	一、〇〇	二、〇〇	二、〇〇	

郡名	村名	大字	現住戸数	本籍		人計
				男	女	
上田上	志津	森	五七	一五六	一三三	三一九
		羽栗	六〇	一七八	一六六	三四四
		計	五二四	一、五四九	一、〇七三	一、〇七三
		大鳥居	五〇	一一三	一一〇	二二三
		桐生	一六九	四五六	四六九	九二五
		牧野	九九	二五一	二四四	四九五
		平野	九三	二二二	二二九	四五一
		中野	三三	一七三	一七九	三五二
		堂原	四〇	九六	九三	一八九
		芝原	五九	一六	一〇	六九
		計	二八	一八一	一九	三〇〇
		馬場	五三	一五五	一五九	三一四
		山寺	四七	一五三	一五二	三〇五
		岡本	五六	一五五	一四八	三〇三
部田	九三	三三三	三〇三	六三六		
追分	四	一三	一三	二六		

郡名	村名	大字	現住戸数	本籍		人計
				男	女	
金勝	葉山	御園	九〇	二六四	二〇六	四七〇
		上砥山	一一	三〇	三〇	六〇
		荒張	九三	二二二	二二七	四四九
		井上	一八	三三	三六	六九
		東坂	二九	六六	六九	一三六
		觀音寺	一九	五五	六〇	一一五
		計	三三四	一、〇四〇	一、〇三三	二、〇七三
		伊勢落	四	一四	一四	二八
		林	六	一六	一〇	二六
		六地藏	一一	二七	二二	四九
		小野	五三	一三一	一三一	二六四
		手原	八〇	二五七	二六一	五一三
		大庭	四	一一三	一〇六	二一九
		出庭	一六六	四七五	四六六	九四一
		辻野	八	二二五	二二五	四五〇
		高野	七	二二五	二二五	四五〇
		計	七五	二、二四〇	二、一〇六	四、三四六
治田		目川	六八	一五	一〇三	

郡名	村名	大字	現住戸数	籍		人計
				男	女	
大寶	計	岡	20	24	24	48
		澁川	3	2	5	
		中澤	3	2	5	
		下鉤	9	7	16	
		小栢	2	2	4	
		上鉤	4	3	7	
		安養寺	5	4	9	
		川邊	2	2	4	
		坊袋	2	2	4	
		下戸山	5	4	9	
		計	60	57	117	
		蜂屋	4	4	8	
		野尻	2	2	4	
		糞屋	2	2	4	
笹原	2	2	4			
笠川	1	1	2			
北中小路	2	2	4			

郡名	村名	大字	現住戸数	籍		人計
				男	女	
常盤	計	靈仙寺	5	5	10	
		十里	5	5	10	
		小平井	2	2	4	
		計	4	4	8	
		焰魔堂	2	2	4	
		今宿	2	2	4	
		勝部	2	2	4	
		浮氣	2	2	4	
		千代	2	2	4	
		阿村	2	2	4	
		伊勢	2	2	4	
		二町	2	2	4	
		古高	2	2	4	
		大門	2	2	4	
横江	2	2	4			
計	5	5	10			
片岡	2	2	4			
下寺	2	2	4			
下物	2	2	4			
計	4	4	8			

郡名	村名	大字	現住戸数	本籍		人計
				男	女	
笠	羅	芦浦	157	122	124	246
		長束	133	104	237	
		上寺	155	124	279	
		穴村	142	124	266	
		北大萱	154	124	278	
		志那	122	104	226	
		志那中	121	104	225	
		計	1,212	1,017	2,229	
		上笠	124	104	228	
		野村	124	104	228	
		平井	124	104	228	
		川原	124	104	228	
		駒井澤	124	104	228	
		新堂	124	104	228	
集笠	124	104	228			
計	1,012	1,012	2,024			

郡名	村名	大字	現住戸数	本籍		人計
				男	女	
山田	田	北山田	120	124	124	248
		山田	124	104	228	
		木川	124	104	228	
		南山田	124	104	228	
		御倉	124	104	228	
		計	1,012	1,012	2,024	
		草津	124	104	228	
		矢倉	124	104	228	
		大路井	124	104	228	
		計	1,012	1,012	2,024	
		野路	124	104	228	
		南笠	124	104	228	
		新濱	124	104	228	
		矢橋	124	104	228	
計	1,012	1,012	2,024			
橋岡	124	104	228			
計	1,012	1,012	2,024			
橋本	124	104	228			
神領	124	104	228			
大江	124	104	228			
計	1,012	1,012	2,024			

第二十一 町村大字別戸数人口

郡名	村名	大字	現住戸数	本籍		人計				
				男	女					
太	合計	計	八、六三三	三、九三六	三、六九七	五、八三三				
							南大萱	二九六	二八三	一、八四九
							月輪	二二四	二一八	四四三
							栗林新田	五	五	一〇
							計	二、五八五	二、五八三	五、二六八
							守山	三、七〇一	三、六九七	七、三九八
							吉身	一、五〇〇	一、四九七	三、〇〇〇
							立入	二二	二二	四四
							岡	一、〇〇一	一、〇〇〇	二、〇〇一
							計	一、〇〇一	一、〇〇〇	二、〇〇一
							金宅	一、〇〇〇	一、〇〇〇	二、〇〇〇
三宅	一、〇〇〇	一、〇〇〇	二、〇〇〇							
大賀	一、〇〇〇	一、〇〇〇	二、〇〇〇							
欲賀	一、〇〇〇	一、〇〇〇	二、〇〇〇							
森原	一、〇〇〇	一、〇〇〇	二、〇〇〇							
山賀	一、〇〇〇	一、〇〇〇	二、〇〇〇							
杉江	一、〇〇〇	一、〇〇〇	二、〇〇〇							
計	一、〇〇〇	一、〇〇〇	二、〇〇〇							
赤野井	一、〇〇〇	一、〇〇〇	二、〇〇〇							
玉津	一、〇〇〇	一、〇〇〇	二、〇〇〇							

郡名	村名	大字	現住戸数	本籍		人計				
				男	女					
河	河西	計	五、八八二	三、〇七〇	二、八一二	五、九四一				
							石里	二九〇	二八〇	五八〇
							十二里	二二〇	二一〇	四三〇
							小島	一、〇〇〇	一、〇〇〇	二、〇〇〇
							川田	一、〇〇〇	一、〇〇〇	二、〇〇〇
							中田	一、〇〇〇	一、〇〇〇	二、〇〇〇
							笠原	一、〇〇〇	一、〇〇〇	二、〇〇〇
							荒見	一、〇〇〇	一、〇〇〇	二、〇〇〇
							今市	一、〇〇〇	一、〇〇〇	二、〇〇〇
							播磨田	一、〇〇〇	一、〇〇〇	二、〇〇〇
							計	一、〇〇〇	一、〇〇〇	二、〇〇〇
速	速野	計	一、三六九	六八五	六八四	一、三六九				
							洲本	一、〇〇〇	一、〇〇〇	二、〇〇〇
							木濱	一、〇〇〇	一、〇〇〇	二、〇〇〇
							今濱	一、〇〇〇	一、〇〇〇	二、〇〇〇
							水保	一、〇〇〇	一、〇〇〇	二、〇〇〇
							計	一、〇〇〇	一、〇〇〇	二、〇〇〇
							新庄	一、〇〇〇	一、〇〇〇	二、〇〇〇
							服部	一、〇〇〇	一、〇〇〇	二、〇〇〇
							立田	一、〇〇〇	一、〇〇〇	二、〇〇〇
							幸津川	一、〇〇〇	一、〇〇〇	二、〇〇〇
							中洲	一、〇〇〇	一、〇〇〇	二、〇〇〇

第二十一

町村大字別戸数人口

第二十一 町村大字別戸数人口

郡名	村名	大字	現住戸数	籍		人計
				男	女	
兵主	中里	小濱	211	208	238	446
		吉川	4	547	551	1098
		覆合新田	4	11	15	26
		高蒲	16	4	11	21
		計	235	1108	1343	1578
		野田	19	20	20	39
		五條	19	20	20	39
		安治	100	110	110	220
		須原	41	124	124	248
		堤口	131	101	101	232
		井條	34	106	106	140
		計	588	1110	1106	2216
		比江	137	200	200	337
		小比江	1	2	2	3
北比江	1	2	2	3		
乙窪	1	2	2	3		
吉地	1	2	2	3		
西河原	1	2	2	3		

100

郡名	村名	大字	現住戸数	籍		人計
				男	女	
北里	祇王	比留田	210	208	238	446
		木部	1	2	2	3
		虫生	1	2	2	3
		計	211	210	240	451
		江頭	37	20	20	47
		十王町	110	101	101	211
		小田	16	10	10	26
		野田	16	10	10	26
		佐波江	10	2	2	12
		計	235	1108	1343	1578
		大篠原	18	20	20	38
		小堤	1	2	2	3
		入町	1	2	2	3
		長島	1	2	2	3
高木	1	2	2	3		
小南	1	2	2	3		
計	235	1108	1343	1578		
永原	1	2	2	3		
中北	1	2	2	3		
北北	1	2	2	3		

第二十一 町村大字別戸数人口

101

郡名	村名	大字	現住戸数	本籍		人計
				男	女	
野洲	野洲	野洲	四三	101	111	212
				101	101	202
				101	101	202
				101	101	202
				101	101	202
				101	101	202
				101	101	202
				101	101	202
				101	101	202
				101	101	202
				101	101	202
三上	三上	三上	三	101	101	202
				101	101	202
				101	101	202
				101	101	202
北櫻	北櫻	北櫻	北櫻	101	101	202
				101	101	202
南櫻	南櫻	南櫻	南櫻	101	101	202
				101	101	202
妙光寺	妙光寺	妙光寺	妙光寺	101	101	202
				101	101	202
川田	川田	川田	川田	101	101	202
				101	101	202
久野部	久野部	久野部	久野部	101	101	202
				101	101	202
小篠原	小篠原	小篠原	小篠原	101	101	202
				101	101	202
行畑	行畑	行畑	行畑	101	101	202
				101	101	202
市三宅	市三宅	市三宅	市三宅	101	101	202
				101	101	202
野洲	野洲	野洲	野洲	101	101	202
				101	101	202
合計	合計	合計	合計	101	101	202
				101	101	202

第二十二

本籍者ノ生産死産

(明治廿六年中)

郡名	村名	人員	男	女	生		産		死	
					公	私	男	女	男	女
栗	大石	101	101	101	101	101	101	101	101	101
		101	101	101	101	101	101	101	101	101
		101	101	101	101	101	101	101	101	101
		101	101	101	101	101	101	101	101	101
		101	101	101	101	101	101	101	101	101
		101	101	101	101	101	101	101	101	101
		101	101	101	101	101	101	101	101	101
		101	101	101	101	101	101	101	101	101
		101	101	101	101	101	101	101	101	101
		101	101	101	101	101	101	101	101	101
		101	101	101	101	101	101	101	101	101
老草山笠常物大治葉金志上田下大	老草山笠常物大治葉金志上田下大	101	101	101	101	101	101	101	101	101
		101	101	101	101	101	101	101	101	101
		101	101	101	101	101	101	101	101	101
		101	101	101	101	101	101	101	101	101
		101	101	101	101	101	101	101	101	101
		101	101	101	101	101	101	101	101	101
		101	101	101	101	101	101	101	101	101
		101	101	101	101	101	101	101	101	101
		101	101	101	101	101	101	101	101	101
		101	101	101	101	101	101	101	101	101
		101	101	101	101	101	101	101	101	101
太	太	101	101	101	101	101	101	101	101	101
		101	101	101	101	101	101	101	101	101
		101	101	101	101	101	101	101	101	101
		101	101	101	101	101	101	101	101	101
		101	101	101	101	101	101	101	101	101
		101	101	101	101	101	101	101	101	101
		101	101	101	101	101	101	101	101	101
		101	101	101	101	101	101	101	101	101
		101	101	101	101	101	101	101	101	101
		101	101	101	101	101	101	101	101	101
		101	101	101	101	101	101	101	101	101

本籍者ノ生産死産

郡名		野											合		計						
村名		合	瀨	田	守	小	玉	河	速	中	兵	中	北	篠		祇	野	三	洲	合	計
將校	現役	1	1																		
下	現役	2																			
豫備役	近衛師團	3																			
後備役	近衛師團	4																			
士	現役	1																			
兵	近衛師團	2	4																		
役	海軍	5	5																		
豫備役	近衛師團	7	1																		
後備役	近衛師團	8	1																		
卒	近衛師團	13	8																		
後備役	近衛師團	4	1																		
計		110	14																		
		317	30																		

第二十五

徵兵人員

(明治廿七年七月)

郡名		栗											合		計						
村名		大	下	上	上	志	金	葉	治	大	物	常	笠	山		草	老	合	計		
壯丁總員		20	23	23	23	23	23	23	23	23	23	23	23	23	23	23	23	23	23	23	23
合格者人員	現役	3	1	2	2	2	2	2	2	2	2	2	2	2	2	2	2	2	2	2	2
豫備徵員		10	17	17	17	17	17	17	17	17	17	17	17	17	17	17	17	17	17	17	17
檢査所ニ參	會セサル者	1	1	1	1	1	1	1	1	1	1	1	1	1	1	1	1	1	1	1	1
國民兵	編入	14	14	14	14	14	14	14	14	14	14	14	14	14	14	14	14	14	14	14	14
兵役免除		2	4	4	4	4	4	4	4	4	4	4	4	4	4	4	4	4	4	4	4
延期																					
猶豫																					

郡名	野										合 計	合 格 者 人 員	檢 査 所 二 參 會 七 サ ル 者	編 入 兵 隊	兵 役 免 除	延 期 猶 豫			
	守 山	小 津	玉 津	河 西	速 野	中 洲	兵 主	中 里	北 里	篠 原							祇 王	野 洲	三 上
村 名	山	津	津	西	野	洲	主	里	里	原	王	洲	上	計					
壯丁總員	三	三	三	三	三	三	三	三	三	三	三	三	三	三	三	三	三	三	三
現役豫備徴員	二	二	二	二	二	二	二	二	二	二	二	二	二	二	二	二	二	二	二
檢査所二參會七サル者	一	一	一	一	一	一	一	一	一	一	一	一	一	一	一	一	一	一	一
編入兵隊	二	二	二	二	二	二	二	二	二	二	二	二	二	二	二	二	二	二	二
兵役免除	一	一	一	一	一	一	一	一	一	一	一	一	一	一	一	一	一	一	一
延期猶豫	一	一	一	一	一	一	一	一	一	一	一	一	一	一	一	一	一	一	一

備考 現役區畫中左傍ニアルハ近衛兵トス

第二十六 小學校位置及區域 (明治廿七年四月一日)

郡名	栗										高 等	校 名	村 名	學 校 位 置	大 通	學 字	區 名		
	尋 常	尋 常	尋 常	尋 常	尋 常	尋 常	尋 常	尋 常	尋 常	尋 常								尋 常	尋 常
尋 常	尋 常	尋 常	尋 常	尋 常	尋 常	尋 常	尋 常	尋 常	尋 常	尋 常	尋 常	栗 太	草 津	草 津	全 郡				
大 島 居	桐 生	上 田 上	羽 栗	下 田 上	關 津	富 川	大 石	小 田 原	曾 東	曾 東	曾 東	大 草 津	大 石 中	小 田 原	曾 東	曾 東	曾 東	曾 東	
大 島 居	桐 生	上 田 上	羽 栗	下 田 上	關 津	富 川	大 石 中	小 田 原	曾 東	曾 東	曾 東	大 草 津	大 石 中	小 田 原	曾 東	曾 東	曾 東	曾 東	曾 東
大 島 居	桐 生	上 田 上	羽 栗	下 田 上	關 津	富 川	大 石 中	小 田 原	曾 東	曾 東	曾 東	大 草 津	大 石 中	小 田 原	曾 東	曾 東	曾 東	曾 東	曾 東

郡名	村名	學校長俸給	正教員俸給	准教員俸給	諸給料	雜給	生徒借地費	借家費	書籍器械費	新營費	修繕費	諸雜費	公債費	小計	積金・收入高	收支高	合計
野	守山	12,000	12,000	12,000	12,000	12,000	12,000	12,000	12,000	12,000	12,000	12,000	12,000	12,000	12,000	12,000	12,000
野	小津	12,000	12,000	12,000	12,000	12,000	12,000	12,000	12,000	12,000	12,000	12,000	12,000	12,000	12,000	12,000	12,000
野	河津	12,000	12,000	12,000	12,000	12,000	12,000	12,000	12,000	12,000	12,000	12,000	12,000	12,000	12,000	12,000	12,000
野	速野	12,000	12,000	12,000	12,000	12,000	12,000	12,000	12,000	12,000	12,000	12,000	12,000	12,000	12,000	12,000	12,000
野	中洲	12,000	12,000	12,000	12,000	12,000	12,000	12,000	12,000	12,000	12,000	12,000	12,000	12,000	12,000	12,000	12,000
野	兵主	12,000	12,000	12,000	12,000	12,000	12,000	12,000	12,000	12,000	12,000	12,000	12,000	12,000	12,000	12,000	12,000
野	中里	12,000	12,000	12,000	12,000	12,000	12,000	12,000	12,000	12,000	12,000	12,000	12,000	12,000	12,000	12,000	12,000
野	祇王	12,000	12,000	12,000	12,000	12,000	12,000	12,000	12,000	12,000	12,000	12,000	12,000	12,000	12,000	12,000	12,000
野	三上	12,000	12,000	12,000	12,000	12,000	12,000	12,000	12,000	12,000	12,000	12,000	12,000	12,000	12,000	12,000	12,000
野	合計	12,000	12,000	12,000	12,000	12,000	12,000	12,000	12,000	12,000	12,000	12,000	12,000	12,000	12,000	12,000	12,000

第三十

町村立小學校表

(明治廿六年十二月三十一日)

授業料總額及歲費金額ハ廿六年度トス

郡名	學校名	所在町村大字名	創立年月	修業年限	學級	訓導	准訓導	生徒	補習科	卒業生徒	一ヶ年授業料總額	歲費金額	學校長
栗	栗太高等	草津	明治十九年十一月	四年	六	男	女	男	女	男	八,000	1,500	藤田 義實
栗	曾束尋常	大字石	明治十九年六月	四年	一	男	女	男	女	男	7,000	1,100	高野 榮
栗	小田原尋常	大字石	明治十九年九月	四年	一	男	女	男	女	男	10,000	1,000	龜田 正光
栗	大石尋常	大字石	明治十九年七月	四年	二	男	女	男	女	男	10,000	1,000	杉村右馬之祐
栗	富川尋常	大字石	明治十九年八月	四年	一	男	女	男	女	男	10,000	1,000	嶋田 勝友
栗	關津尋常	大字石	明治十九年七月	四年	一	男	女	男	女	男	10,000	1,000	竹内 茂寬
栗	下田上尋常	大字石	明治十九年七月	四年	二	男	女	男	女	男	10,000	1,000	伴 氏信
栗	羽栗尋常	大字石	明治十九年八月	四年	一	男	女	男	女	男	10,000	1,000	田村 正雄
栗	上田上尋常	大字石	明治十九年八月	四年	二	男	女	男	女	男	10,000	1,000	上野 文次郎
栗	桐生尋常	大字石	明治十九年九月	四年	一	男	女	男	女	男	10,000	1,000	大野 順
栗	大島居尋常	大字石	明治十九年八月	四年	一	男	女	男	女	男	10,000	1,000	池尾 源治
栗	志津尋常	大字石	明治十九年九月	四年	三	男	女	男	女	男	10,000	1,000	宇野 善吉

郡名	學校名	所在町村	年創立	年修業	學級	訓導	准訓導	生徒	補習科	卒業生徒	業料總額	歲費金額	學校長
金	金勝尋常	大字勝御園村	全九	八	二	二	一	九	一	二	六,七〇〇	三〇,六八〇	山本格太郎
金	金勝西尋常	大字勝張村	全十	五	一	一	二	二	一	三	二,一〇〇	九〇,七三〇	杉山察開
葉	葉山尋常	大字山野村	全三	六	八	一	一	二	一	三	三,二〇〇	一,一八,九九九	小林巳之助
治	治田尋常	大字高野村	全十	七	四	一	一	六	一	三	一〇〇,六五〇	五三,六六一	久徳龍雄
大	大寶尋常	大字寶袋村	全四	七	二	一	一	七	一	三	九八,六四〇	三〇,三〇一	足助貞雄
物	物部尋常	大字二村	全四	七	三	一	一	六	一	三	一三,八八八	五五,六〇五	蓮井知城
常	常盤尋常	大字志那村	全五	七	四	一	一	六	一	三	七,四〇〇	一,三四,五三三	駒井道盛
笠	笠縫東尋常	大字笠原村	全二	八	三	一	一	六	一	三	六,〇六六	二,一四,八一〇	山本美清
笠	笠縫西尋常	大字笠原村	全八	五	二	一	一	六	一	三	九,〇六六	四,四四,七六六	石原周鑑
山	山田尋常	大字山田村	全三	七	二	一	一	六	一	三	二,六八〇	六六,八四〇	木元通知
草	草津尋常	大字草津村	全八	六	二	一	一	六	一	三	二,六八〇	一,一〇,一七九	藤田義賢
老	老上尋常	大字上野村	全四	八	二	一	一	六	一	三	一〇一,三四〇	八,八二,三三三	守屋泰貞
瀨	瀨田南尋常	大字瀨田南村	全七	八	三	一	一	六	一	三	一三,八六〇	六〇,四,一九九	淺田雅若
瀨	瀨田北尋常	大字瀨田北村	全四	六	三	一	一	六	一	三	二,四〇六	五五,八三三	川島佐太郎

郡名	學校名	所在町村	年創立	年修業	學級	訓導	准訓導	生徒	補習科	卒業生徒	業料總額	歲費金額	學校長
野	守山尋常	大字守山村	明治六年	二	二	一	一	二	一	一	一七,〇六六	九,九,七〇八	小山嘉三郎
野	小津東尋常	大字津賀村	全七	七	二	一	一	六	一	三	四〇,九三〇	三六,〇一一	松井專誠
野	小津西尋常	大字津賀村	全七	七	二	一	一	六	一	三	六七,六三三	四〇,〇一七	椿銀次郎
野	玉津尋常	大字赤野井村	全十	六	四	一	一	六	一	三	一〇一,九三三	六三,二二七	深町龜治郎
野	河西尋常	大字西島村	全四	六	二	一	一	六	一	三	四〇,九〇〇	九九,一四三	津田平三郎
野	洲本尋常	大字洲本村	全十	八	一	一	一	六	一	三	七八,八六〇	三三,八二七	田中宇之助
野	木濱尋常	大字木濱村	全七	八	三	一	一	六	一	三	一七,五二〇	六三,八六〇	平田次勝
野	今濱尋常	大字今濱村	全八	七	三	一	一	六	一	三	一七,五二〇	五八,〇三三	保井馨
野	中洲南尋常	大字津川村	全四	七	三	一	一	六	一	三	三〇,四〇〇	一,三四,四八八	岡本申二
野	中洲北尋常	大字吉川村	全三	七	二	一	一	六	一	三	一〇,四〇〇	二,九四八,二二二	小原元三郎
野	兵主尋常	大字兵主村	全二	七	一	一	一	六	一	三	三三,〇六〇	一,三三,六六一	小林重之助
野	中里尋常	大字西河原村	全十	七	一	一	一	六	一	三	一七,七四〇	八五,七六二	小南直次郎
野	中里東尋常	大字八夫村	全四	七	一	一	一	六	一	三	九,一〇〇	二九,五九四	八木義象
野	江頭高等	大字江頭村	全十	七	一	一	一	六	一	三	七,八六〇	三三,四四三	草川清
野	江頭尋常	大字江頭村	全六	六	一	一	一	六	一	三	四〇,九一〇	四八,九一七	岩崎榮次郎
野	仁保尋常	大字仁保村	全一	八	一	一	一	六	一	三	三三,一〇三	五五,七六〇	長谷川利忠

郡名		合 計	瀨 田	卒 業	試 驗	從 來 開 業	產 婆	鍼 術	灸 術	入 齒	按 摩
野	洲										
守 山	小 津	二	二								
玉 津	河 野	一	一								
速 野	中 洲	一	一								
兵 主	中 里	一	一								
北 里	中 里	一	一								
篠 原	祇 王	一	一								
野 洲	三 上	一	一								
合 計		五	五								

第三十三

藥舖藥劑師藥種商及賣藥營業

(明治廿七年六月)

郡名		大 石	下 田	上 田	志 津	金 勝	葉 山	沿 田	大 寶	物 部	常 盤	笠 縫	山 田	草 津	老 上	製 賣	請 賣	行 商
栗	太																	
藥 舖																		
藥 劑 師																		
藥 種 商																		
製 賣																		
請 賣																		
行 商																		

野		合 計	藥 舖	藥 劑 師	藥 種 商	製 賣		請 賣		藥 行	
村 名	人 員 數					方 數	人 員 數	方 數	人 員 數	方 數	
守 山	三	九									
小 津	三	三									
玉 津	三	三									
河 西	二	二									
速 野	二	二									
中 洲	二	二									
兵 主	二	二									
中 里	二	二									
北 里	二	二									
篠 原	二	二									
祇 王	二	二									
野 洲	二	二									
三 上	二	二									
合 計		九									

第三十四 傳染病患者數 (明治廿六年中)

栗		合 計	總 員	虎 列 拉	腸 壺 扶 斯	發 疹 壺 扶 斯	赤 痢	實 布 的 里 亞	痘 瘡
村 名	治 死								
大 石	四	三							
下 上	一	一							
上 上	一	一							
志 津	一	一							
金 勝	一	一							
葉 山	二	二							
治 田	一	一							
大 寶	一	一							
物 部	四	四							
常 盤	四	四							
笠 縫	四	四							
山 田	八	八							
草 津	二	二							
老 上	三	三							
合 計		三							

郡名	村名	總員		虎列拉		腸窒扶斯		發疹窒扶斯		赤痢		賓布的里亞		痘瘡	
		治	死	治	死	治	死	治	死	治	死	治	死	治	死
野	合 瀨 田	一	一							一					
野	合 計	一	一							一					
野	守 山	六	六												
野	小 津	四	四												
野	玉 津	八	八												
野	河 野	七	七												
野	速 野	八	八												
野	中 洲	二	二												
野	兵 主	三	三												
野	中 里	二	二												
野	北 里	一	一												
野	篠 原	一	一												
野	祇 王	一	一												
野	野 洲	一	一												
野	三 上	六	六												
野	合 計	一	一							一					
洲	合 計	一	一							一					

備考 本表中痘瘡患者一人アルハ仮痘ナリ

第三十五

傳染病患者年齡別

(明治廿六年中)

郡名	村名	總數		十年未滿		未二十年		未三十年		未四十年		未五十年		未六十年		以六十年以上		不詳	
		男	女	男	女	男	女	男	女	男	女	男	女	男	女	男	女	男	女
栗	大 石																		
栗	下 田																		
栗	上 田																		
栗	志 津																		
栗	金 勝																		
栗	葉 山																		
栗	治 田																		
栗	大 寶																		
栗	物 部																		
栗	常 盤																		
栗	笠 縫																		
栗	山 田																		
栗	草 津																		
栗	老 上																		
太	合 計																		

郡名		野													郡名			
村名		合	三	野	祇	篠	北	中	兵	中	速	河	玉	小	守	合	瀬	村名
男	女	五九二	二九	五〇	四	五	五	六	四	四	六	三〇	三	六	四〇	五九	四	總數
男	女	五九二	二〇	五六	三	三	九	六	三	六	四	四	三	三	二八	五八	五〇	傳染性病
男	女	五	七	一	一	二	三	三	三	三	六	三	四	五	五	三	一	發育及
男	女	五	八	一〇	一	一	四	六	五	五	四	四	六	三	一	五	四	皮膚病
男	女	一〇	四	三	六	八	六	一	二	二	一	九	六	二	二	一〇	一	關節病
男	女	一	一	一	一	一	一	一	一	一	一	一	一	一	一	一	一	及
男	女	一	一	一	一	一	一	一	一	一	一	一	一	一	一	一	一	骨病
男	女	一	一	一	一	一	一	一	一	一	一	一	一	一	一	一	一	及
男	女	一	一	一	一	一	一	一	一	一	一	一	一	一	一	一	一	血液病
男	女	一	一	一	一	一	一	一	一	一	一	一	一	一	一	一	一	器病
男	女	一	一	一	一	一	一	一	一	一	一	一	一	一	一	一	一	五神
男	女	一	一	一	一	一	一	一	一	一	一	一	一	一	一	一	一	官病
男	女	一	一	一	一	一	一	一	一	一	一	一	一	一	一	一	一	及
男	女	一	一	一	一	一	一	一	一	一	一	一	一	一	一	一	一	呼吸器病
男	女	一	一	一	一	一	一	一	一	一	一	一	一	一	一	一	一	消化器病
男	女	一	一	一	一	一	一	一	一	一	一	一	一	一	一	一	一	泌尿及
男	女	一	一	一	一	一	一	一	一	一	一	一	一	一	一	一	一	生殖器
男	女	一	一	一	一	一	一	一	一	一	一	一	一	一	一	一	一	病
男	女	一	一	一	一	一	一	一	一	一	一	一	一	一	一	一	一	及
男	女	一	一	一	一	一	一	一	一	一	一	一	一	一	一	一	一	外
男	女	一	一	一	一	一	一	一	一	一	一	一	一	一	一	一	一	髪
男	女	一	一	一	一	一	一	一	一	一	一	一	一	一	一	一	一	性
男	女	一	一	一	一	一	一	一	一	一	一	一	一	一	一	一	一	死
男	女	一	一	一	一	一	一	一	一	一	一	一	一	一	一	一	一	中
男	女	一	一	一	一	一	一	一	一	一	一	一	一	一	一	一	一	毒
男	女	一	一	一	一	一	一	一	一	一	一	一	一	一	一	一	一	症
男	女	一	一	一	一	一	一	一	一	一	一	一	一	一	一	一	一	原因
男	女	一	一	一	一	一	一	一	一	一	一	一	一	一	一	一	一	不詳

郡名		栗											郡名				
村名		大	下	上	志	金	葉	治	大	物	常	笠	山	草	老	大	村名
男	女	二二	二二	二二	二二	二二	二二	二二	二二	二二	二二	二二	二二	二二	二二	二二	總數
男	女	二二	二二	二二	二二	二二	二二	二二	二二	二二	二二	二二	二二	二二	二二	二二	十年未滿
男	女	二二	二二	二二	二二	二二	二二	二二	二二	二二	二二	二二	二二	二二	二二	二二	二十未滿
男	女	二二	二二	二二	二二	二二	二二	二二	二二	二二	二二	二二	二二	二二	二二	二二	三十未滿
男	女	二二	二二	二二	二二	二二	二二	二二	二二	二二	二二	二二	二二	二二	二二	二二	四十未滿
男	女	二二	二二	二二	二二	二二	二二	二二	二二	二二	二二	二二	二二	二二	二二	二二	五十未滿
男	女	二二	二二	二二	二二	二二	二二	二二	二二	二二	二二	二二	二二	二二	二二	二二	六十未滿
男	女	二二	二二	二二	二二	二二	二二	二二	二二	二二	二二	二二	二二	二二	二二	二二	七十未滿
男	女	二二	二二	二二	二二	二二	二二	二二	二二	二二	二二	二二	二二	二二	二二	二二	八十未滿
男	女	二二	二二	二二	二二	二二	二二	二二	二二	二二	二二	二二	二二	二二	二二	二二	九十未滿
男	女	二二	二二	二二	二二	二二	二二	二二	二二	二二	二二	二二	二二	二二	二二	二二	以九十年
男	女	二二	二二	二二	二二	二二	二二	二二	二二	二二	二二	二二	二二	二二	二二	二二	上年
男	女	二二	二二	二二	二二	二二	二二	二二	二二	二二	二二	二二	二二	二二	二二	二二	年齡不詳

郡名	村名	種痘人員										合計		
		滿一ヶ年迄	滿一年一月以上	滿二年一月以上	滿五年一月以上	滿十年一月以上	滿十五年一月以上	十五年一月以上	合計	善感	不善感			
野	守山	1	0	0	0	0	0	0	0	0	0	1	1	0
野	小津	0	0	0	0	0	0	0	0	0	0	0	0	0
野	玉津	0	0	0	0	0	0	0	0	0	0	0	0	0
野	河西	0	0	0	0	0	0	0	0	0	0	0	0	0
野	速野	0	0	0	0	0	0	0	0	0	0	0	0	0
野	中洲	0	0	0	0	0	0	0	0	0	0	0	0	0
野	兵主	0	0	0	0	0	0	0	0	0	0	0	0	0
野	中里	0	0	0	0	0	0	0	0	0	0	0	0	0
野	北原	0	0	0	0	0	0	0	0	0	0	0	0	0
野	篠原	0	0	0	0	0	0	0	0	0	0	0	0	0
野	祇王	0	0	0	0	0	0	0	0	0	0	0	0	0
野	野洲	0	0	0	0	0	0	0	0	0	0	0	0	0
野	三上	0	0	0	0	0	0	0	0	0	0	0	0	0
野	合計	1	0	0	0	0	0	0	0	0	0	1	1	0

第三十九 所得稅

(明治廿六年度)

郡名	村名	所得金額					所得稅額					人員		
		四等	五等	四等	五等	四等	五等	四等	五等	合計	善感	不善感		
栗	大石	1,190	0	1,234	0	1,234	0	1,234	0	1,234	0	1	1	0
栗	下田上	0	0	1,234	0	1,234	0	1,234	0	1,234	0	1	1	0
栗	上田上	0	0	1,234	0	1,234	0	1,234	0	1,234	0	1	1	0
栗	志津	0	0	1,234	0	1,234	0	1,234	0	1,234	0	1	1	0
栗	金山	0	0	1,234	0	1,234	0	1,234	0	1,234	0	1	1	0
栗	葉山	0	0	1,234	0	1,234	0	1,234	0	1,234	0	1	1	0
栗	治田	0	0	1,234	0	1,234	0	1,234	0	1,234	0	1	1	0
栗	大賣	0	0	1,234	0	1,234	0	1,234	0	1,234	0	1	1	0
栗	物部	0	0	1,234	0	1,234	0	1,234	0	1,234	0	1	1	0
栗	常盤	0	0	1,234	0	1,234	0	1,234	0	1,234	0	1	1	0
栗	笠縫	0	0	1,234	0	1,234	0	1,234	0	1,234	0	1	1	0
栗	山田	0	0	1,234	0	1,234	0	1,234	0	1,234	0	1	1	0
栗	草津	0	0	1,234	0	1,234	0	1,234	0	1,234	0	1	1	0
栗	老上	0	0	1,234	0	1,234	0	1,234	0	1,234	0	1	1	0
栗	合計	1,190	0	1,234	0	1,234	0	1,234	0	1,234	0	1	1	0

第三十九 所得稅

郡名	村名	所得稅額					人
		四等	五等	四等	五等	四等	
野	合 計	14,107	3,018	22,438	42,200	9	
野	守 山	4,698	2,218	40,440	21,320	3	
野	小 津	2,018	1,233	40,270	12,310	1	
野	河 津	2,308	1,191	37,620	12,310	2	
野	速 野	1,808	1,288	37,620	12,310	2	
野	中 洲	1,171	523	37,620	12,310	1	
野	兵 主	3,811	1,367	37,620	12,310	1	
野	中 里	3,936	1,367	37,620	12,310	1	
野	北 里	9,536	1,367	37,620	12,310	1	
野	篠 原	2,598	1,367	37,620	12,310	1	
野	祇 王	1,378	1,367	37,620	12,310	1	
野	野 洲	3,678	1,367	37,620	12,310	1	
野	三 上	3,678	1,367	37,620	12,310	1	
野	合 計	33,678	13,678	420,000	123,100	10	

第四十 菓子稅

(明治廿六年中)

郡名	村名	賣上高三十円以上ノモノ					賣上高三十四未満ノモノ
		賣上金高	稅	金	人	員	
栗	大 石						
栗	下 田						
栗	上 田						
栗	志 津	5,365		2,421	3	1	
栗	金 勝						
栗	葉 山						
栗	治 田	9,787		4,833	1	1	
栗	大 寶	101,857		10,000	1	3	
栗	物 部	22,577		14,287	1	1	
栗	常 盤						
栗	笠 田						
栗	山 田						
栗	草 津	4,210,318		228,018	2	10	
栗	老 上						
栗	合 計	10,393,687		5,489,558	8	16	

第四十 菓子稅

郡名	村名	賣上高三十円以上ノモノ		賣上高三十円未満ノモノ
		員	金	
野	守山	一	二、七四九	二
野	小津	一	一、七七七	一
野	河津	二	九、九九七	二
野	速野	一	一、七七七	一
野	中洲	一	一、七七七	一
野	兵主	一	一、七七七	一
野	中里	一	一、七七七	一
野	北里	一	一、七七七	一
野	篠原	一	一、七七七	一
野	祇王	一	一、七七七	一
野	野洲	一	一、七七七	一
野	三上	一	一、七七七	一
野	合計	一六	三、四七九	一六
洲	大石	一	一、七七七	一
洲	下田	一	一、七七七	一
洲	上田	一	一、七七七	一
洲	志津	一	一、七七七	一
洲	金山	一	一、七七七	一
洲	葉山	一	一、七七七	一
洲	治田	一	一、七七七	一
洲	大寶	一	一、七七七	一
洲	物部	一	一、七七七	一
洲	常盤	一	一、七七七	一
洲	笠田	一	一、七七七	一
洲	山田	一	一、七七七	一
洲	草津	一	一、七七七	一
洲	老上	一	一、七七七	一
洲	合計	一六	三、四七九	一六

第四十一 地方税

(明治廿六年度)

郡名	村名	總額	地租割	營業税	雜種税	戸數割
栗	大石	一、一〇、三六八	一、〇〇、〇〇〇	一、一〇、三六八	一、一〇、三六八	一、一〇、三六八
栗	下田	一、〇、三六八	一、〇、三六八	一、〇、三六八	一、〇、三六八	一、〇、三六八
栗	上田	一、〇、三六八	一、〇、三六八	一、〇、三六八	一、〇、三六八	一、〇、三六八
栗	志津	一、〇、三六八	一、〇、三六八	一、〇、三六八	一、〇、三六八	一、〇、三六八
栗	金山	一、〇、三六八	一、〇、三六八	一、〇、三六八	一、〇、三六八	一、〇、三六八
栗	葉山	一、〇、三六八	一、〇、三六八	一、〇、三六八	一、〇、三六八	一、〇、三六八
栗	治田	一、〇、三六八	一、〇、三六八	一、〇、三六八	一、〇、三六八	一、〇、三六八
栗	大寶	一、〇、三六八	一、〇、三六八	一、〇、三六八	一、〇、三六八	一、〇、三六八
栗	物部	一、〇、三六八	一、〇、三六八	一、〇、三六八	一、〇、三六八	一、〇、三六八
栗	常盤	一、〇、三六八	一、〇、三六八	一、〇、三六八	一、〇、三六八	一、〇、三六八
栗	笠田	一、〇、三六八	一、〇、三六八	一、〇、三六八	一、〇、三六八	一、〇、三六八
栗	山田	一、〇、三六八	一、〇、三六八	一、〇、三六八	一、〇、三六八	一、〇、三六八
栗	草津	一、〇、三六八	一、〇、三六八	一、〇、三六八	一、〇、三六八	一、〇、三六八
栗	老上	一、〇、三六八	一、〇、三六八	一、〇、三六八	一、〇、三六八	一、〇、三六八
栗	合計	一、〇、三六八	一、〇、三六八	一、〇、三六八	一、〇、三六八	一、〇、三六八
太	大石	一、〇、三六八	一、〇、三六八	一、〇、三六八	一、〇、三六八	一、〇、三六八
太	下田	一、〇、三六八	一、〇、三六八	一、〇、三六八	一、〇、三六八	一、〇、三六八
太	上田	一、〇、三六八	一、〇、三六八	一、〇、三六八	一、〇、三六八	一、〇、三六八
太	志津	一、〇、三六八	一、〇、三六八	一、〇、三六八	一、〇、三六八	一、〇、三六八
太	金山	一、〇、三六八	一、〇、三六八	一、〇、三六八	一、〇、三六八	一、〇、三六八
太	葉山	一、〇、三六八	一、〇、三六八	一、〇、三六八	一、〇、三六八	一、〇、三六八
太	治田	一、〇、三六八	一、〇、三六八	一、〇、三六八	一、〇、三六八	一、〇、三六八
太	大寶	一、〇、三六八	一、〇、三六八	一、〇、三六八	一、〇、三六八	一、〇、三六八
太	物部	一、〇、三六八	一、〇、三六八	一、〇、三六八	一、〇、三六八	一、〇、三六八
太	常盤	一、〇、三六八	一、〇、三六八	一、〇、三六八	一、〇、三六八	一、〇、三六八
太	笠田	一、〇、三六八	一、〇、三六八	一、〇、三六八	一、〇、三六八	一、〇、三六八
太	山田	一、〇、三六八	一、〇、三六八	一、〇、三六八	一、〇、三六八	一、〇、三六八
太	草津	一、〇、三六八	一、〇、三六八	一、〇、三六八	一、〇、三六八	一、〇、三六八
太	老上	一、〇、三六八	一、〇、三六八	一、〇、三六八	一、〇、三六八	一、〇、三六八
太	合計	一、〇、三六八	一、〇、三六八	一、〇、三六八	一、〇、三六八	一、〇、三六八