دیشب بزرگترین شبکه جاسوسی شوروی در امریکا کشف شد

فیلبی

پارلمان انگلیس هنگام بحث بر سر ماجرای جاسوسی فیلبی متشنج شد و رهبر حزب کارگر شدیدا به مک‌میلان حمله کرد

■ رابرت کندی اعلام کرد که یک شبکه بزرگ جاسوسی شوروی که مدت ٦ سال اسرار نظامی و اتمی آمریکا را بخارج میداد کشف شد و چهار نفر بازداشت شدند

■ از دیروز در لندن محاکمه یک فیزیکدان ایتالیائی که اطلاعات اتمی انگلیس را به شوروی میداد ، آغاز شد

بقیه در صفحه ٤

قاتل پروین باعدام محکوم شد

ساعت دو و ٢٥ دقیقه بعد ازظهر امروز شعبه پنجم دادگاه عالی‌جنائی تهران پس از چهار ساعت شوررای خودرا درباره الله وردی‌زنگنه معروف به علی گودرزی که در روز ششم‌دی ماه سال گذشته بانو پروین پژمان را کشته بود صادر کرد .

بموجب راه دادگاه الله‌وردی‌زنگنه به اعدام محکوم شد .

اطلاعات

سال ۳۸- چهارشنبه ۱۲تیر ماه۱۳٤۲ شماره ۱۱۱۳۱ -تکشماره ۳ ریال

در لباس عروسی

سه‌ماه پس‌از برداشتن این عکس بودکه پروین بدست نوکرش کشته شد

علی گودرزی آخرین دفاع خود را ایراد میکند

■ در پایان دادرسی تماشاچیان برله وعلیه وکیل مدافع پروین شعار دادند

■ **قاتل پروین گفت: من دلم برای حسین کندی بیچاره می‌سوزد وقتی زنش با ٤ بچه بملاقات او می‌آید پانصد نفر بحال او گریه میکنند**

ساعت نه و سه ربع صبح امروز شعبه ٥ دادگاه عالی جنائی بریاست آقای دکتر ستوده محاکمه الله‌وردی زنگنه (معروف به‌علی گودرزی)را ادامه داد .

پس‌از ورود اعضای دادگاه و اعلام رسمیت جلسه دادرسی باحضور متهم شروع شد .

رئیس - بتاریخ ۱۲ تیرماه جاری پس‌از خاتمه تنفس جلسه دادگاه بشرح آتی باحضور آقای کروالیان

بقیه در صفحه ۱۳ ستون اول

دیشب تهران دو جنایت دید

■ شوهری همسرش را در خیابان بامردی دیدوضمن نزاع این مرد کشته شد وزن نیز مجروح گردید

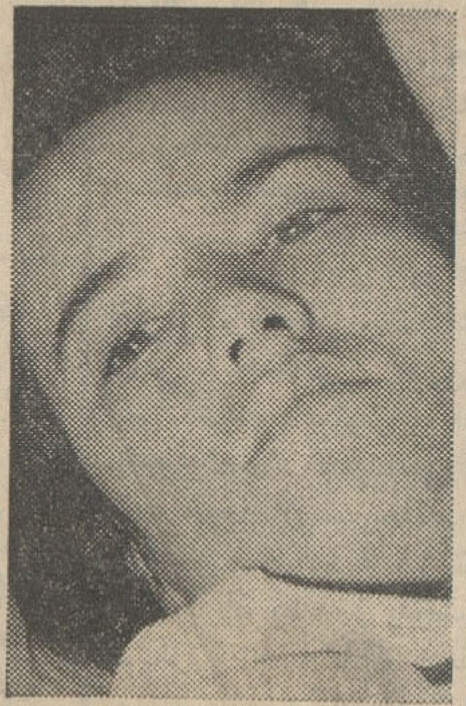

بانو منیر هوشمند زنی که قتل بر سر وی رخ داده

انوشیروان جهانگیری (مقتول)

■ **مردی زن ۱۸ ساله‌اش‌را چهار ماه پس ازعروسی کشت و گفت زنم‌بی‌بندو بار بود اما نمیدانم چطور شد اورا کشتم**

■

منیر میگوید : چند نفر مرد بدنبالم افتاده بودند و شوهرم گمان کرد که من بایکی از آنها ارتباط دارم.

شرح‌در صفحه حوادث

قیمت شکر تنزل کرد

توزیع کارت سهمیه امروز هم ادامه داشت

بقیه در صفحه ۱۳

فواد روحانی دبیر کل اوپك در ژنو گفت :

اوپك

سیاست محکمی درپیش میگیرد

شرح در صفحه ۱۳

بقلم یکی از رجال صدر مشروطیت

زمان بعقب برنمیگردد

یکی از رجال بصیر و دانشمند صدر مشروطیت تحت عنوان «زمان بعقب بر نمی گردد» مطالبی برشته تحریر در آورده که چون در بحث روزکشورمی باشد مطالعه آن برای خوانندگان محترم‌جالب توجه‌است. قسمت‌اول این‌مقاله‌امروز درصفحه ششم درج شده است

تغییرات در دانشگاه تهران

* برای اجرای برنامه های جدید تغییرات تازه‌ای در دانشگاه داده شد
* دانشگاه دارای یك‌معاون تحقیقاتی‌وفنی ویك‌معاون اداری و مالی شد

بقیه در صفحه ۱۳

خروشچف

بامریکا پیشنهاد قرار داد عدم تجاوز داد

نخست‌وزیر شوروی پیشنهاد کردکه‌قرارداد منع آزمایشهای اتمی ، در فضا ، زیر زمین و روی آب بسته شود .

■

خروشچف کفت غربیها میخواهند اولین دولت کارگری آلمان را نابود کنند ، ولی نتیجه این کارجنگی است که‌آلمان غربی اول در آن خواهد سوخت .

در صفحه ۳

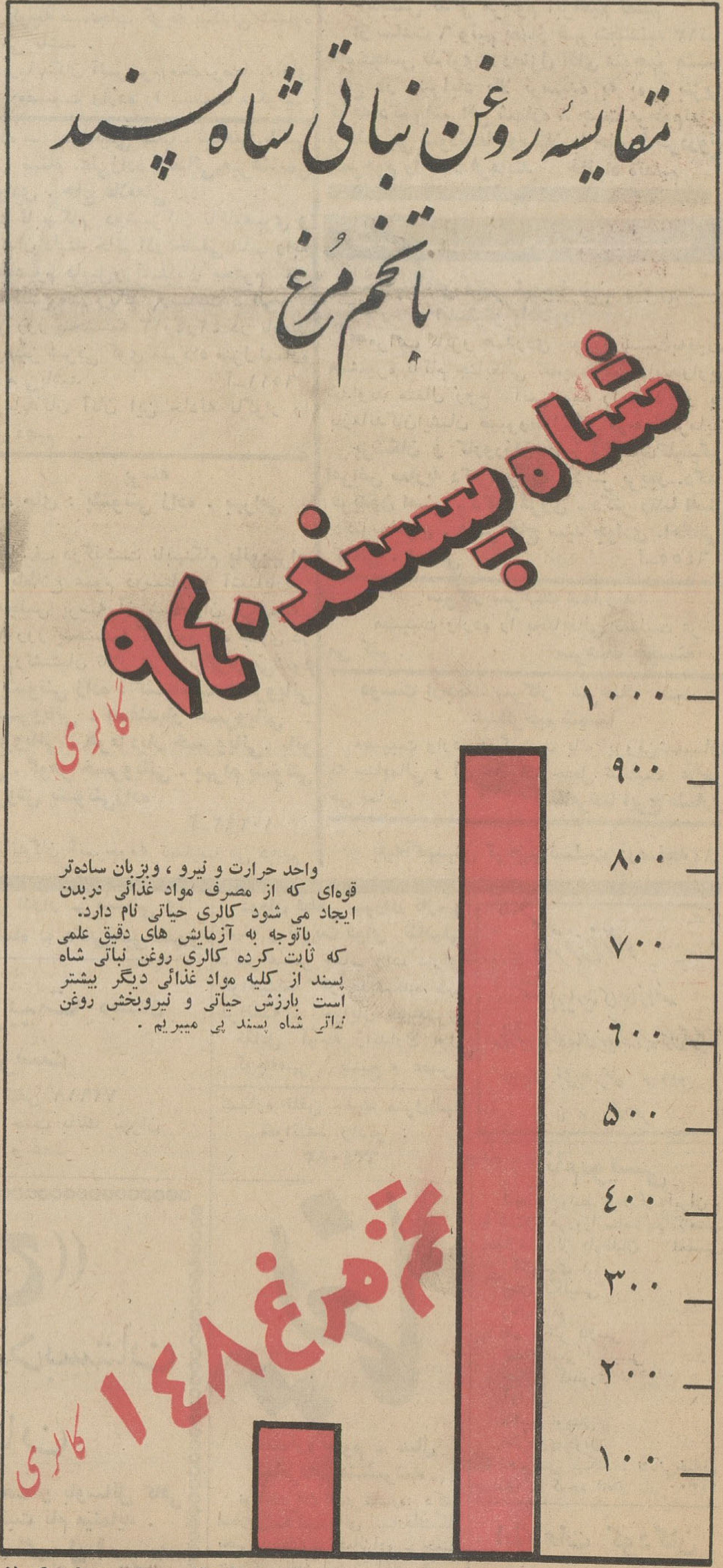

درنمودار فوق کالری‌روغن نباتی‌شاه‌پسند با تخم مرغ مقایسه شد وبطوریکه‌ملاحظه میکنیددرهر ۱۰۰گرم روغن نباتی‌شاه‌پسند ۹٤۰ و در ۱۰۰ گرم‌تخم‌مرغ‌فقط ۱٤۸ کالری وجوددارد .

وزیر مختار آمریکا طی یك سخنرانی در انجمن ایران و آمریکا گفت:

ایران مانند امریکا

درهفتهزار سال‌پیش‌اجتماعی مرکب ازنژاد های‌مختلف‌بود

استوارت راکول

■ **بهمین جهت است که مردم ایران می‌توانند ناراحتیهائی را که در پذیرائی ازمردمان مختلف گریبانگیر کشور ماست درك کنند**

■ آمریکا مصمم است‌برای بدست آوردن مساوات برای همه مردم‌این‌کشور مبارزه نماید .

دیشب آقای استوارت راکول وزیر مختار آمریکا در ایران در محل انجمن ایران و آمریکاتحت

بقیه‌در صفحه ۱۳ ستون پنجم

پیش آگهی های قطعی مالیاتی

درکمیسیون‌های توافق مالیاتی‌مورد تجدید نظرقرارمیگیرد

بااجرای تصویب نامه اخیر مالیاتی بعلت اینکه پیش‌آگهی های‌قطعی‌شده هم از این پس قابل تجدید نظروتوافق است حجم کار کمیسیونهای توافق مالیاتی بمقدار زیادی‌افزایش می‌یابد قبلا که صحبت از ۳۰۰ هزارپرونده بود قسمتی از این رقم را همین‌پرونده های مالیاتی تشکیل میداد که‌روی‌آن فقط‌یك‌برك پیش‌آگهی قطعی شده‌وجود داشت و در بعضی پرونده هااین‌پیش آگهی‌باندازه‌ای سرسام آوراست که بهیچوجه از مودی مربوطه قابل وصول نیست . با ارفاق اخیراین‌دسته‌از مودیان ازبن‌بست مالیاتی خارج‌خواهند شد رسیدگی‌بمشکلات ناشی ازمراحل اجرائی که‌به‌کمیسیون عالی مالیاتی ارجاع خواهدشدنیز حجم کارراافزایش داده بهمین جهت به تعداد کمیسیون های عالی مالیاتی نیز افزوده‌خواهدشد. مدت قبول درخواست که تا ۱۵ تیر تعیین شده برای دسته های‌جدیدی که از تسهیلات مزبور باید استفاده‌کنند بسیار کم است بهمین جهت اداره کل وصول درظرف چندروز اخیربرای‌اطلاع عامه ازفرصت مذکور از روزنامه و رادیو و تلویزیون استفاده کرده تا قبل از خاتمه روز پانزدهم مودیان بتوانند اقدام به تسلیم تقاضای توافق نمایند .

مسافرین محترم اردبیل

همیشه باسرویس‌مجهزعدل‌مسافرت کنید

۱-۸ آ-۱۰۱۷۲

آك

عالیترین پودر رختشوئی

بصفحه۱۲-مراجعه‌فرمائید

اطلاعات العربیة

الإخاء

مجلة سیاسیة ثقافیة مصورة تصدر عن دار اطلاعات فی طهران

چهل ویکمین شماره منتشر شد از روزنامه فروشها خریداری فرمائید

۱-۳ آ-۱۰۰۵۰

اسپرتی جهان

از پشم خالص مرینوس

و دفتر رالکو بزرگترین وبهترین سازنده لوازم فلزی دفتر رالکو بزرگترین وبهترین سازنده لوازم فلزی دفتر رالکو بزرگترین وبهترین سازنده لوازم فلزی دفتر رالکو بزرگترین وبهترین سازنده لوازم فلزی دفتر رالکو بزرگترین وبهترین سازنده لوازم فلزی دفتر رالکو بزرگترین وبهترین سازنده لوازم فلزی دفتر رالکو بزرگترین وبهترین سازنده لوازم فل

فردا

کتاب جیبی دختران و پسران

شماره ۱۸

کدری جهان چیت

بهترین کدری جهان است

فروشگاه خیابان بوذرجمهری-غربی نزدیك‌گلوبندك

قابل توجه آقایان کارفرمایان

آگهی معافیت‌خسارات‌تاخیروجرائم‌حق‌بیمه‌کارگران را در صفحه نهم مطالعه فرمائید.

۱-۲ آ-۱۰۳٦٦

شب نشینی مجلل

درهتل ونك

بمناسبت اهداء جوایز مسابقه اتومبیل رانی

شنبه ۱۵ تیر ماه

محل فروش بلیط - هتل‌ونك - رستوران‌لارزیدانس (خیابان ویلا) - رستوران هات شاپ - اتومبیل کلوپ شاهنشاهی

لباس آزاد بهای بلیط چهار صد ریال

جامعه مضطرب است!

جنایاتی که‌دیروز باختصارشرح‌دادیم ، بجزآنکه همه دریك زمان روی‌داده‌اند ظاهرا وجه ارتباط دیگری ندارند زیرا زنی‌که‌در کرج کشته‌شده و پسربچه‌ای که درشمیران بقتل رسیده هرکدام تفصیلی وعلتی‌وکیفیتی جداگانه دارندا‌ما جامعه‌این جنایات‌مکرر ومتوالی را آنقدر هانامربوط وسوا ازیکدیگر نمیداند . جامعه

معتقداست که‌سیستم دادرسی کنونی ، یك سلسله

تشریفات اداری است و تاعدالت باینطریق اجرا میشود

جنایت وجرم وقانون‌شکنی و تجاوز بناموس ومال و

جان مردم روزافزون وهرساعت روبتزاید خواهدبود .

مجازات معمولا بدو منظور اعمال میشود : تنبیه و تنبه .

تنبیه نوعی انتقام جوئی و قصاص است . یعنی وقتی قاتلی رااعدام میکنند بوسیله این مجازات‌انتقام مقتول را از قاتل میگیرندوکینه‌ای رادرسینه‌بازماندگان مقتول یاباصطلاح قضائی « مجنی‌علیه» اطفاء میکنند، اما‌اگر مقصود از مجازات صرفا انتقام و قصاص بود بشر احتیاج به‌تاسیس و ابداع عدالتخانه نداشت ، زیرا درعقب‌هرجنایتی خویشان وکسان‌و دوستان مجنی‌علیه، جانی را بکیفر عملش میرساندند . پس وقتی‌امرمجازات رابعهده عدلیه‌گذارده‌اند منظور اینست که دستگاه قضائی باتکیه بقدرت قانون ، ازراه اعمال و اجرای عدالت در محیط امنیت ایجادکند و در حقیقت ضمن اجرای قصاص که یك‌امرغریزی و فطری‌است ، باتنبیه یك‌مجرم دیگران را از ارتکاب جرم‌برحذر دارد و از تکرار جرائم جلوبگیرد . در همین مورد است که متاسفانه ما نتوانسته‌ایم توفیق پیداکنیم و اکنون‌وقت آن رسیده که دستگاه‌مدیره مملکت ، یا مقامات عالی قضائی باید باتوجه بکثرت جرائم ، باملاحظه وحشت و اضطرابی که براثر شیوع جنایات ، دراجتماع‌ریشه دوانده است فکری‌برای تجدید نظردر تشریفات‌دادرسی و کیفیت اجرای‌عدالت بکنند ورنه ، اجازه‌بدهند که همه مردم از مرد وزن ، برای دفاع‌از جان وناموس خود در قبال جنایتکاران و متجاوزین که مثل قارچ اززمین سبزمیشوند بمانند ششلول بندهای تگزاس هرکدام اسلحه‌ای بکمر خود آویزان کنند !

آقای وکیل مدافع علی ، که بازبردستی تمام از شگردها و فوت و فن‌های قضائی بنفع موکلشان استفاده میکنند در آغاز دفاع گفتند « عیب‌کار اینست که علی را قبلااجتماع محکوم کرده‌است » اگر علی ، در یك جامعه پیشرفته‌ای دست‌باین جنایت زده بود و وجود اودرآن جامعه یك وجود استثنائی بود بهترین سیستم‌دادرسی همین‌بود که امروز اعمال میشود و عالیترین نوع مدافعه ، دفاعی‌بود که امروز ازو میشود و البته این ایراد هم وارد بود که چرا علی‌را قبل از آنکه‌محکمه محکوم‌کند جامعه محکوم کرده‌است ولی بدبختانه کار اجتماع ما بدانجا کشیده‌است که باید بگوئیم‌ای کاش‌همانروز که افکار عمومی‌علی را محکوم کرد ، این حکم اجراشده بودوحالا بعد از یکسال‌علی یوسف و آن تازه عروس‌بدبخت‌زلیخا از آب‌درنمی‌آمد. اگر پرونده قتل‌فلورماهها در دادگستری خاك نمیخورد و شش‌بازپرس بخاطر آن عوض‌وبدل نمیشد و سعدالله مثل‌یك‌پهلوان نامدار ازین محکمه به آن محکمه و ازین راهرو به‌آن راهروی‌دادگستری نمیرفت علی‌جرات نمیکرد دست‌باین جنایت مدهش بزند .

آئین‌دادرسی درهرکشوری باید متناسب بامحیط آن‌کشور تدوین واجرا شود تا جامعه درسایه عدالت از نعمت امنیت برخوردار شود ، اگر یك دادگاه فوق‌العاده جنایتکاری راکه روزسی‌ام فروردین سال ۱۳٤۱ یعنی یکسال و چهارماه پیش پسربچه‌ای را به آن‌طرز فجیع‌مورد تجاوز قرارداد بجای‌آنکه روز دهم‌تیر ماه ۱۳٤۲ بمجازات خودبرسد همانروز ها مکافات‌عمل خودرا میدید پریروز جنایتکار دیگری درشمیران‌جرات نمیکرد عین‌همان جنایت‌را درمورد پسربچه پنجساله‌ای اعمال‌کند و بناباقرار خود پس از ارتکاب تجاوز وخفه کردن طفل پنجساله بمسجد برود و نماز بخواند و توبه کند !

افسوس که فرصت برای گفتن ، بسیاری از گفتنی‌ها درین‌زمینه نیست و علاوه‌براین چنانکه‌گفتیم ما باین اصل صد در صدمؤمن ومعتقدیم که ازدخالت در امورقضائی حتی‌الامکان باید پرهیز کرد لکن بنام افکار عمومی پیشنهاد میکنیم :

دولت و زعمای دادگستری برای مبارزه باشیوع جنایات متوالی و مکرر که قلوب طبقات مختلف مردم‌را جریحه‌دار کرده و در اجتماع رعب و هراس‌برانگیخته است باید هرچه زودتر دست باقداماتی بزنندوباتشکیل دادگاههای فوق‌العاده که بااختیارات کافی بتوانند در اسرع وقت مرتکبین این قبیل جنایات موحش رامحض تنبه و تنبیه بمجازات قانونی برسانند ، وسیله اجرای عدالت سریع و قاطع رادر محل وقوع جرم و درحداقل مدت فراهم آورند و باتمهیدات دیگری که‌در صلاحیت دستگاه قضائی است بتسکین افکار عمومی و تخفیف جنایات اقدام ورزند .

مجالس ترحیم و یاد بود

خانواده های : **صفوی .رنجبر وکیلی . ثقة‌الاسلامی . انصاری . فیضی . محمودی. ناجی زاده . دانش‌پناه . نوری. وجدانی . غیاثی . رسولی . خلیقی . تیموریان . حشمتی . شریفی صفی‌نیا . علوی .فراهانی .برقی.شقاقی .ناصری برومند . کیانزاد**

باکمال تاسف درگذشت جوان ناکام **کیومرث صفوی**را که درآلمان‌غربی برحمت‌ایزدی پیوسته باطلاع اقوام و دوستان‌میرساند.مجلس ترحیم مردانه آنمرحوم روز پنجشنبه ۱۳ تیر ماه ٤۲ ازساعت ٥ الی ۷بعد از ظهر در مسجد ارك ومجلس زنانه‌همان ساعت در منزل پدر آن مرحوم واقع در قلهك دروس خیابان یاسمن‌پلاك ۱۹ منعقد خواهد بود

بعموم بازماندگان آنمرحوم تسلیت می دهیم

بانهایت تاسف درگذشت شادروان**بانو طوبی قربانی** را باطلاع خویشان و آشنایان می رساند . مجلس ترحیم مردانه آنمرحومه‌روزپنج شنبه ۱۳ تیرماه جاری ازساعت ۹ تا ۱۱ صبح در مسجد حاج حسن واقع در خیابان بوعلی (ارامنه سابق) و مجلس ختم زنانه عصر همانروز ازساعت پنج تا هفت بعد از ظهر د رخیابان‌بلور سازی جنب کوچه حجازی کاشی شماره ۱۰۲ منعقد می باشد .

ابوالقاسم قربانی. سرهنك اسدالله فرین . غلامرضا قربانی . مسعود صدرائی . ایرج ملك منصور . سرهنك پرویز معصومی . ستوان خلیل معارفی . دکتر عباسعلی . نجم آبادی . دکتر کاظم نجم آبادی . مهدی ضیاء . سرهنك مهدی جهانسوزی .عبدالحسین‌قربانی.سرهنك شهربانی عباس قربانی . سرتیپ احمد قربانی، سرهنك شهربانی مصطفی قربانی . سرهنك محمد قربانی . مرتضی قربانی . سرهنك ۲ ابوالحسن درگاهی . سرهنك ۲نبی ضیاءدفتری غلامعلی درگاهی . سرهنك ۲شهربانی‌ابوالقاسم صدرائی . سرهنك مهندس محمود شاه بنده . احمدشاه بنده . علی اکبر آذری پور . احمدشاه بابا . نوری متمولیان . خانواده لؤلو

بعموم بازماندگان آنمرحومه تسلیت می دهیم

فوت شادروان خانم**فیروزه راهور** مادر آقایان راهور را باطلاع دوستان و آشنایان می رساند .مجلس‌ختم‌مردانه‌روزپنجشنبه۱۳ر٤ر٤۲ ازساعت ٥تا ۷ بعد ازظهر در مسجد سجاد واقع در خیابان شاه چهاررا هفروردین و ختم زنانه د رهمانروز وساعت در منزل آقای راهور واقع در زعفرانیه خیابان پیراسته جنب مصالح فروشی نوین برگزار خواهد شد .

خانواده های : **آهنی . منافی . جولانی . عرفانیان . داودی . راهور**

بعموم بازماندگان آنمرحومه تسلیت می دهیم

بمناسبت چهلمین روز درگذشت مرحوم مغفور **حاج ابوالقاسم محمود زاده** مجلس تذکری ازساعت ۷ الی ۹ بعد از ظهر روز پنجشنبه ۱۳ر٤ر٤۲ در منزل آنمرحوم اول‌خیابان‌انتظام‌السلطنه شماره ۳۸ منعقداست شرکت‌خویشان ودوستان موجب‌نهایت‌افتخارو امتنان‌بازماندگان وشادی روح آنمرحوم خواهد بود .

غلامعلی‌محمود زاده مدیرروزنامه مشعل‌آزادی مرتضی‌محمود زاده ــ مهرداد محمود زاده ــ محمد محمود زاده آ-٦٥۰۱

بمناسبت شب سال درگذشت فرزند دلبندم **مینا جعفری** مجلس یادبودی جهت شادی روح‌آن ناکام در روز جمعه ۱٤تیر ماه ساعت ٦ بعداز ظهر در منزل شخصی واقع در خیابان ارفع کاشی ۳۰ برگزار می گردد **عذرا جعفری**

۱-۲ آ-٦٤۳۳

بمناسبت متفوت مرحوم‌آقای**حاج جعفرسلیمانی خامنهٔ** در تبریز که از تجار واخیار تبریز بودند مجلس ختم روز پنجشنبه ۱۲ر٤ر٤۲ از ساعت ۹ تا ۱۱ صبح در مسجد آقا شیخ عبدالحسین معروف به آذربایجانی ها برپا خواهدبودمقتضی است طبقات مومنین برا ی‌شادی روح آن‌مرحوم د رمجلس مزبور شرکت فرمایند .

الاحقر حاج سیدمهدی انگجی

بانهایت تاسف درگذشت شادروان‌آقای **حاج‌جعفر سلیمانی خامنهٔ** در تبریز را باطلاع دوستان و آشنایان میرساند و مجلس ختم‌آن مرحوم روز پنجشنبه ۱۲ر٤ر٤۲ ازساعت ۹ تا ۱۱صبح درمسجد آقا شیخ‌عبدالحسین‌معروف‌به آذربایجانیها و مجلس ختم زنانه در همانروزاز ساعت ٥ تا ۷بعدازظهر در خیابان‌کمالی‌نرسیده به خیابان غفاری منزل ابراهیمی خامنهٔ‌پلاك۱۲۸ برپاخواهد بود .

حاج رضا مهانیان . ابراهیمی‌خامنه.علیقلی ابراهیمی دریانی .مهدی ابراهیمی دریانی.حاج محمد رضا مسگرزاده . حاج محمد حسین‌مسگر زاده . حاج علی بهنام . حاج نقی اعتمادی . ابراهیم اشرفی. محمد مهانیان . علی دربندی. طاهر حسینقلی‌زاده . اصلان جمالی . حسنعلی محمدی . سلیمان سلیمانی . مطلب سلیمانی

بعموم بازماندگان آنمرحوم تسلیت می دهیم

د رمدرسه سلطانی اصفهان

خانواده های **اشراقی . فشارکی . نصیری قانونی . حقیقی . شجاعت. مرندی . صادقی . ثنائی . دهاقانی . نوری . میر محمد صادقی . علم . ذوالریاستینی** . فقدان‌تاسف‌انگیز‌مرحومه **حاجیه لعبت خانم اشراقی** را در اصفهان‌باطلاع کلیه خویشان میرساند . جنازه‌آنمرحومه ساعت ۹ صبح سه شنبه ۱۱ تیر ماه ٤۲ بقم حمل و مجلس یادبود روز پنجشنبه ۱۳تیرماه درمدرسه سلطانی (چهارباغ) منعقد خواهد بود .

بعموم بازماندگان آنمرحومه تسلیت می دهیم

خانواده های **موسوی .الموسوی . بدخش حمیدی . آذرلی .کاظمی . تبریزی . عاصم . لیل آبادی . اسکندانی . خلیقی .شناور. آرین محسن زاده . کرمانشاهچی . صادقی. عظیمی تبریزی .سلطانی . امامی . رضا زاده. چایچیان مولائی . علوی‌کاشانی .ختائی .خامنه ای . صادقی میلانی . عباس زاده میلانی . حوائجی . اکبری . رمضانی . صفرزاده‌لنکرانی.هشترودی موتمنی . زرینه . محمودیان . پورنیا . ظریفی. سیفی. شعار .حریرچی‌لو . ظروفچی . مشکوة مقدس . بیو ك‌مقدس . مصباح زاده**

بانهایت تاسف درگذشت ناگهانی جوان ناکام**آقای میر محمد موسوی** فرزند آقای حاج میرعلی اکبر موسوی را به اطلاع‌خویشاوندان‌و دوستان و کرمانشاهیان مقیم تهران میرساند مجلس ختم مردانه روز شنبه پانزدهم تیرماه ازساعت ٤ ونیم الی ٦ و نیم بعد از ظهر در مسجد ار كو مجلس ختم زنانه روزپنجشنبه سیزده تیر ماه در منزل شخصی واقع‌درخیابان گلشن روبروی دانشگاه جنك کوچه جعفری‌پلاك ۲۱ازساعت۱۳الی٦بعدازظهرمنعقدخواهد بود .

بعموم بازماندگان آنمرحوم تسلیت می دهیم

بمناسبت سال درگذشت والد معظم مرحوم **سید حسینعلی نقیب‌زاده مشایخ طباطبائی** مجلس تذکری‌ازساعت٦ونیم الی۸ونیم‌بعدازظهر روز پنجشنبه ۱۳ تیر ماه د رمنزل اینجانب (خیابان شمیران ــ شهناز ٤ ــشماره ٤٦)منعقد است . حضور اقوام و دوستان محترم برای تجلیل روح آن فقید سعید موجب سپاسگزاری خواهد بود . **عبدالحمید نقیب زاده مشایخ**

خانواده های شاه بنده ـ شهبازی ـ قربانی قربانخانی ـکلانتری ـ حسامی ـبدیعیبانهایت تاسف درگذشت‌ناگهانی **بانو خدیجه شاه بنده** را به اطلاع فامیل و دوستان میرساند . مجلس ترحیم مردانه ازساعت ۹ الی ۱۱ صبح روز یکشنبه ۱٦ تیر ماه ٤۲در مسجد مجد و ختم زنانه ازساعت ٥الی ۷ بعد از ظهر روزپنجشنبه ۱۳تیرماه در منزل آنمرحومه واقع در جاده‌قدیم شمیران دو راهی یخچال کوی ۱۲ متری برگزار خواهد شد .

سرهنك مهندس محمود شاه بنده . احمد شاه بنده .غلامعلی‌شهبازی .نصرت‌الله شهبازی عبدالحسین قربانی . سرتیپ مهندس احمد قربانی . سرهنك شهربانی عباس قربانی . سرهنك محمد قربانخانی . ابوالقاسم قربانی . سرهنك شهربانی مصطفی قربانی . سرهنك اسدالله فرین.مرتضی قربانی.سرهنك‌ابوالحسن درگاهی . غلامرضا قربانی . سرهنك نبی‌ضیاء دفتری . غلامعلی‌درگاهی . مرتضی‌قلی حسامی عبدالجواد بدیعی . محمد صادق بدیعی. علیرضا اختیارارمی . رضا غفاری .سرگردیدالله‌حسامی

بعموم بازماندگان آنمرحومه تسلیت می دهیم

فوت بانوبهیه **مصور رحمانی** مادرمان را به اطلاع فامیل و خویشاوندان و دوستان میرساند هزینه ختم مردانه به بنگاه حمایت مادران تقدیم گردید . ختم زنانه از ساعت ٤ تا۷روزپنجشنبه ۱۳ر٤ر٤۲ در منزل آنمرحومه واقع در آب کرج خیابان شقاقی منزل مهندس شیدانی بر قرار است .

نصرت مصور رحمانی . ملوك مصوررحمانی شقاقی . مریم مصور رحمانی . مهین مصور رحمانی . گودرز مصوررحمانی .مهندس‌شیدانی

خانواد ه‌های **جانباد . اکبر . نشترودی . میزانی** با کمال تاسف فوت مرحوم **حبیب الله جانباد** را به اطلاع میرساند.هزینه مجلس‌ترحیم مردانه صرف امور خیریه شد و مجلس‌ترحیم زنان ه‌از ساعت ٤ الی ۷ بعد از ظهر پنجشنبه ۱۳تیر ماه در منزل‌آنمرحوم واقع در پشت‌مسجد سپهسالار کوچه مستجاب کوچه بیگدلی شماره ۷۱ منعقد می باشد .

بعموم بازماندگان آنمرحوم مخصوصا به‌آقای علی میزانی مصیبت وارده را تسلیت میگوئیم.

خانواده های . **حقیقی طلب . شاهین.طالبی نصراللهی . بهنام .علی‌زاده . غیائی.میرهاشمی حاج‌سیدجوادی . حاج غلامعلی**

درگذشت نابهنگام دوشیزگان ناکام**مهری و مهران** فرزندان دلبند خانم آذر حقیقی طلب رابه استحضار عموم فامیل‌و آشنایان محترم می رسانند . مجلس ختم زنانه ازساعت ٤ الی ۷ بعد از ظهر روز پنجشنبه ۱۳ر٤ر٤۲ در نارمك خیابان سرسبز شرقی کوی مهرداد منزل‌شماره ٥۰ برقرار م ی‌باشد . آ-٦٥۱۱

به بازماندگان آنان این حادثه ناگوار را تسلیت می دهیم .

پرسه

خانواده های : **پشوتنی زاده . بهرامی . خسرویانی**

بانهایت تاسف درگذشت نابهنگام **بانوبهرام بهرامی** را باطلاع عموم دوستان و آشنایان‌می رساند . مجلس پرسه آن شادروان از ساعت ۱٦ الی ۱۹ روز پنجشنبه ۱۳ تیر ماه جاری در محل معبد زرتشتیان تالار ایرج برگزار می‌شود

مهربان پشوتنی زاده . گشتاسب خسرویانی فریدون خسرویانی . اسفندیار خسرویانی . رستم خسرویانی . هرمزدیار خسرویانی. بانو خسرویانی . گوهر خسرویانی . بهرام پشوتنی زاده . سروش پشوتنی‌زاده

آ-۱۰۳۹۲

بعموم بازماندگان آنمرحومه تسلیت می دهیم

سپاسگزاری

ازسروران و دوستان و آشنایان ارجمند و ذوات محترم ی‌که در مصیبت فوت مرحومه مادر اینجانب با حضور خود در تشییع‌جنازه ومجالس ترحیم و شب هفت و بوسیله تلگراف و نامه ابراز همدردی فرموده اند صمیمانه سپاسگزارم وچنانچه بعلت تالمات روحی شرفیابی میسر نگردید پوزش می طلبم **سرهنك محمدپهلوان**

ازسرورا ن ودوستان و بستگان گرامی بویژه روسای محترم دانشکده های علوم ودام پزشکی و اساتید معظم ودانشجویان دانشکده علوم‌که در مصیبت وارده درگذشت جوان ناکام **مرحوم همایون معتمد هاشمی** با حضور خود در تشییع جنازه و مجالس ترحیم و شب‌هفت و درج در جرایدابرازهمدردی‌فرموده سپاسگزاری می نماید . چنانچه تالمات روحی مانع ازتشکر حضوری شود پوزش می‌طلبیم .

آ-٦٥۲۹ **خانواده معتمد هاشمی**

بدینوسیله‌فوت **بانو زهرا سلیمی (خواهر)** رابه اطلاع خویشاوندان و آشنایان میرساند بنابه وصیت آنمرحومه هزینه مجلس ختم به مصارف خیریه خواهد رسید .

رضا سلیمی ــ تقی افرهی

مصیبت وارده را بخانواده های محترم سلیمی و افرهی تسلیت می گوئیم .

از آستارا

باطلاع عموم فامیل و همشهریان گرامی و دوستان میرساند بمناسبت سال درگذشت مرحومه مادر اینجانبان مجلس زنانه یادبودی‌در منزل شخصی واقع در کوچه حاجی صفرازساعت ٤ الی ٦ بعد از ظهر روز پنجشنبه ۱۳تیر ماه (روز۱۲ صفر) منعقد خواهد بود .

بانو صفیه بهروزی . رحمان گلکاری.عزیز آقا بهروزی . بتول بهروزی

مجلس تذکر مرحوم ابراهیم تعلیم از ساعت ٦ ونیم بعداز ظهرپنجشنبه ۱۳تیر ماه مجلس تذکری د رمنزل آقای منوچهر مشعل واقع در امیرآباد بالا نرسیده به پمپ بنزین کوچه دکت راشراقی شماره ۸ جهت مرحوم‌تعلیم برگذار می شودلطفا دوستان با حضور خودروح آنمرحوم را شاد فرمایند خانواد ه‌تعلیم

تسلیت

جناب آقای دکتر شمسا نایب رئیس انستیتو پاستور

مراتب تاثرو همدردی خودرا نسبت‌به‌فوت همشیره ناکام جنابعالی تقدیم داشته امیدواریم خداوند متعال روح آنمرحومه را شاد و به بازماندگان‌ایشان صبروطول‌عمر مرحمت‌فرماید

پزشکان و کارورزان‌بخش مطالعات‌کلینیکی امراض ساریه دکترسیادت . دکتر پریور .دکتر فریدون امینی . دکتر غروی . دکتر رضا امینی دکترساغری . دکتر حاج سید جوادی .احکامی. کمالی . ابطحی آ-٦٤٥٥

سرکار سرهنك شفا زند

مصیبت وارده را بجنابعالی تسلیت عرض می کنم . **سرهنك خجسته**

دوست ارجمند سرکار سرهنك سید عبدالرحیم شمسا

مصیبت وارده درگذشت بانو پروین‌شمسارا به جنابعالی و آن خانواده جلیل تسلیت عرض می نمایم. **غلامرضا ایرج مشاری**

بقیه‌آگهیهای ترحیم‌وتسلیت درصفحه۱۳

کودکستان ودبستان ایران سوئیس

باطلاع اولیاء محترم اطفال میرساند دفتر دبستان روز های دوشنبه و چهارشنبه از ساعت نه‌و نیم صبح الی یکساعت بعد از ظهر باز و برای ثبت نام کودکان آماده است . **نشانی : خیابان کاخ جنوبی ٤۱۹**

دبستان نوبنیاد ملی خرداد

با همکاری و کوشش گروهی از فرهنگیان باسابقه ومجرب و جدیدترین وسایل اموزش‌و کاملترین روش های تدریس، گشایش یافته است

از اولیای محترم کودکان دعوت میکنیم‌قبل از ثبت نام فرزندان خویش از این دبستان جدیدالتاسیس که در بهترین‌نقطه‌شهر قرار دارد دیدن فرمایند . نام‌نویسی داوطلبان کلاس های اول تاشش ابتدائی از روز اول تیر ماه صبح و عصر آغاز میشودکلاسها از اول مهرماه‌دائر خواهد بود وسیله رفت و آمدکودکان زیر نظر مربیان فراهم است .

سعدی شمالی - بالاتر از چهارراه‌سیدعلی - کوچه حریرفروش شماره ۱٦ و ۲۰ تلفن ۳۰٥٤٥۸ ٥-۱

تودیع

چون برای مطالعه عازم اروپا میباشم بدینوسیله از دوستان و آشنایانیکه توفیق زیارتشان را نیافتم خدا حافظی و سلامت وپیروزی همه را از خداوند خواستارم . **دکتراوصیاء**

کلاسهای تقویتی

ادبی - طبیعی - ریاضی و دوره اول

دبیرستان سعید

موفقیت شمارا تامین میکند نشانی - مخبرالدوله - باغ سپهسالار- تلفن۳۱۸۸۲

۱-۲ آ-٦۳۳٥

گلها و غنچه ها

یا تذکره شعرای معاصر

ازطرف مطبوعاتی عطائی منتشر شد از شعرای‌محترم که‌در این مجموعه شرکت کرده‌اند تقاضامیشودنشانی جدید خود را برای مارسال فرمائید .

عطائی ناصر خسرو

تلفن ٥۰٤۰٦

مشاعره در اشعار

شمع وپروانه

کتاب بی‌نظیری است‌که بزودی از طرف موسسه مطبوعاتی عطائی تهران ناصر خسرو منتشرمیشود بهاء با جلد زرکوب پنجاه ریال . ۱-۲ آ-۱۰٤۸٦

بیماریهای آمیزشی - مجاری ادرار - سستی و ناتوانی‌مردان- خیابان صفی‌علیشاه - دکتریحیی‌صدری

کودکستان **کمال تربیت** دبستان

بمدیریت **جمال شهپرست**

نشانی: خیابان بهار کوچه طبا تلفن ۷۲۹۱۸
خیابان شمیران - کوچه جنب بانك تهران
ثبت نام همه روزه صبح و عصر

((سراج))

کودکستان-دبستان

دبیرستان

تحت نظر بهترین دبیران پایتخت و باوسائل کافی برای تمام مدت تابستان دایر وثبت نام مینماید .

نشانی - چهارراه گمرك امیریه

تلفن ۲۰۹۳۱

درمان قطعی سوزاك تازه و کهنه و تقویت قوای تناسلی

دکتر عباس جناب زاده دارای گواهینامه از دانشکده طب فرانسه - خیابان منوچهری مقابل کوچه ژاندارك اول کوچه‌مهر، صبح و عصر

شماره تلفن جدید منزل‌الهه خوانندهٔ رادیو : ٦۲٤۰۸۳

یغما

شماره سوم - سال شانزدهم منتشرشد

نویسندگان این شماره: دکتر اسلامی -دکتررجائی استاددانشگاه یحیی ریحان - جمالزاده - حمید حمیدی- نامه انجمن آثار ملی - گزارش روز اقبال در لاهور رساله‌ارزش‌میراث‌صوفیه ازدکتر زرین کوب

دکتر فرخ نژاد

متخصص دربیماریهای جهازهاضمه

فارغ التحصیل دانشگاههای نیویورک و بستون آمریکا

خیابان ثریا - نبش راستر تلفن ٦٥۲۹۳

پذیرائی ۴ - ۸ بعدازظهر

نام‌نویسی

انجمن روابط فرهنگی ایران و پاکستان هرروزازساعت چهارتاهشت بعدازظهر از داوطلبان تحصیل در کلاسهای :

زبان انگلیسی
زبان اردو
نظم و نثر فارسی
تند نویسی انگلیسی
خیاطی گلدوزی
آرایش
ماشین نویسی
دفترداری دوبل

نام‌نویسی میکند . نشانی‌خیابان پهلوی - کوچه اتفاق تلفن٤۸۳۰۰

اطلاعات کودکان روزهای سه شنبه منتشر میشود

خروشچف بآمریکا پیشنهاد قرارداد عدم تجاوز کرد

برلن - ۲ژوئیه - خبر گزاری فرانسه - رویتر آسوشیتدپرس - خبرگزاری آلمان- نیکیتاخروشچف نخست وزیر شوروی طی نطق با اهمیتی که در میتینگ دوستی آلمان و شوروی ایراد نمود گفت :سیاست انتقامجوئی مانع وحدت آلمان میشود . بهترین راه وحدت آنست که بر پایه سوسیالیستی استوار باشد . این راه ترفیخواهانه است و بهترین پاسخ گوی روح زمان ما است . اما آینده آلمان تنها بستگی بملت آلمان دارد و بس .

خروشچف در حالیکه با صدای محکمی سخن میگفت ، بدنبال بیاناتش افزود برلن غربی هرگز جزء آلمان غربی نبوده و نخواهد بود .

خروشچف این قسمت ازبیانات خودرا با استناد به قرارداد پتسدام ایراد نمود .

نیکیتا خروشچف گفت جمهوری دموکراتیک آلمان بدون توقف پیشرفت میکندوتوسعه آن سریع تر از دولت دیگر آلمان خواهدبود. بزودی آنروز فرا خواهد رسید که جمهوری دموکراتیک آلمان ازنظر تولید بآلمان غربی رسیده و ازآن پیشی بگیرد .

■ **مسابقه دو آلمان**

موفقیت های آلمان شرقی تنها بعلت آنکه ملت کار تجدیدساختمان کشوررا در دست گرفت امکان پذیر گردید .

نخست وزیر شوروی ضمن اشاره به اوضاع آلمان غربی گفت میلغین سرمایه داری موفقیت های آلمان غربی را بیش از حد بزرگ جلوه میدهند . لکن ما به دشمنان خود میگوئیم از شما برتری خواهیم گرفت ... شما نمیتوانید مانع پیشرفت ما گردید . ما شورویها که هیچ چیز نداشتیم به بینیدامروز چه هاداریم وچه هستیم .

نخست وزیر شوروی گفت تا زمانیکه کانون های کشمکش وجود دارد نمی توان صلح پایدار را روی زمین برقرار ساخت این کانون های جنگ تنها در اروپا نیست بلکه در بعضی نقاط دیگر جهان نیز دیده میشود .

ملت آلمان نیازی ندارد که با جنگ آشنا شود ، زیرا بهای زیادی برای ماجراجوئیهای هیتلریها و نازیها پرداخت کرده است .

■ **همزیستی دولتها**

خروشچف ضمن محکوم کردن سیاست انتقامجویانه بعضی محافل اعلام کرد که شوروی و جمهوری دموکراتیک آلمان طالب از بین بردن بقایای جنگ جهانی دوم و استقرار مناسبات حسن همجواری با تمام کشور ها هستند . بهمین جهت است که سیاست مایک سیاست همزیستی مسالمت آمیز سیستم های مختلف اجتماعی است و از اینرو مسئله امضاء قرارداد صلح باآلمان یک مسئله حیاتی و با اهمیت است.

نخست وزیر شوروی افزود ملل در انتظار حل مسئله آلمان هستند تاشرایط بهتری برای صلح ودوستی بوجود آید .

شوروی به تنهائی از قرار داد صلح بهره مند نخواهد شد . تمام آلمانها چه در غرب و چه در شرق و سایر ملل اروپائی از آن بهره مند میشوند. باید اوضاع اروپای مرکزی رابهبود بخشید. تا امکان یک همکاری اقتصادی ثمر بخش بین آلمان غربی و آلمان شرقی وسایر کشور های سوسیالیستی بوجود آید . بنظر میرسد که رهبران آلمان غربی به چنین ضرورت تاریخی واقف شده اند .

تنها نزدیک بینان ممکن است تصور کنند که با افزایش جنگ سرد میتوان مردم جمهوری دموکراتیک آلمان را از رژیمی که دارند جدا کرد .

آنها قادر نیستند جمهوری دموکراتیک آلمان را هضم کنند .

خروشچف

■ **لبه پرتگاه**

خروشچف آنگاه محافل تجاوز کارانه غرب را مورد انتقاد قرارداد که محافل انتقامجوی و میلیتاریست آلمان غربی را برای تشکیل پلی جهت تجاوز به کشور های سوسیالیستی بکار میبرند .

خروشچف گفت تمام دنیا تئوری های اقای ادنائر را که روح اتحادیه اتلانتیک شده بیاد دارند .

دنیا هنوز سیاست لبه پرتگاه دالس را از یاد نبرده است .آنها میخواستند نخستین دولت کارگری آلمان را از بین ببرند .

خروشچف گفت اگر کسانی بخواهند وحدت آلمان را با قوت دادن جمهوری دموکراتیک آلمان

بقیه در صفحه ٤

۱۱ کمونیست عراقی تیرباران شدند

■ **دولت عراق پیشنهاد کمك نظامی آمریکا رارد کرد**

اسوشیتدپرس - خبرگزاری فرانسه فرماندار نظامی شمال عراق سرتیپ فخی السکالی طی بیانیه‌ای اطلاع داد که یازده نفر دیگر از کمونیست ها امروز در عراق اعدام شدند .

در بیانیه مذکور گفته شده است که این عده پس از شکست کودتای سرهنك عبدالوهاب شواف در سال ۱۹۵۹ در موصل عده ای از مردم را بقتل رسانیده و اجساد آنها رااز تیر های برق آویخته و آتش زده بودند .

■ **رد پیشنهاد آمریکا**

وزیر دفاع عراق ژنرال مهدی عماش طی یك مصاحبه مطبوعاتی با خبرنگار روزنامه الشعب اظهار داشت که دولت عراق پیشنهادکمك نظامی آمریکا را رد کرده است ، ولی دولت عراق بامریکا اطلاع داده که حاضر است از هر دولتی بدون قبول شرط سیاسی اسلحه ومهمات مورد نیاز خود را خریداری کند .

عماش در پاسخ این سئوال که آیا عراق بشوروی هم برای خرید اسلحه مراجعه خواهد کرد ، گفت ما ازهر محلی که باشد اسلحه و تجهیزات خودرا حاضریم خریداری کنیم .

ژنرال عماش افزود که عمل پاك کردن شمال از وجود شورشیان بزودی پایان خواهد یافت . عماش علاوه نمود که من عملیات شمال را جنك نمیدانم، این در واقع یك اقدام ملی ارتش است که بکمك افراد غیر نظامی میخواهد دسته‌ای را از میان بردارد .

وزیر دفاع عراق در پاسخ سئوال خبرنگار الشعب در باره فرارعشایر شمال بآن سوی مرز های ایران و ترکیه گفت مقامات این دوکشور کنترل شدیدی در مرز های خود بر قرار کرده‌اند تا از نفوذعشایر بداخل خاك خود جلوگیری کنند .

■ **رهبری عملیات**

رادیوی بغداد اعلام داشت که فیلد مارشال عبدالسلام عارف رئیس جمهور عراق روز دو شنبه بشمال عراق عزیمت کرد تا شخصاعملیات نظامی را علیه شورشیان عشایر رهبری کند .

بعلاوه وزیر دفاع عراق طی بیانیه‌ای موعد اولتیماتوم قبلی خود را بشورشیان ده روز دیگر تمدید کرد .

در بیانیه وزارت دفاع گفته شده است که تمدید اولتیماتوم بمنظور آنستکه عده بیشتری از عشایر شورشی از آن اطلاع حاصل کنند .

ماجرای غم‌انگیز یك شاهزاده

وین-۲ژوئیه -آسوشیتدپرس - یك سخنگوی خانواده سلطنتی عربستان دیروز گفت «پرنس عبدالله بن جوالی» از یك بیمارستان امراض روحی وین بیك انستیتودر آلمان غربی فرستاده خواهدشد.

پرنس «عبدالله» ۲۲ سال دارد و عموزاده پادشاه عربستان است و درعین حال وارث منابع عظیم نفت درمناطق جنوب شرقی عربستان می‌باشد .

روزنامه ها ادعا می‌کنند که وی‌را علیرغم تمایل خود دیوانه خوانده و به بیمارستان منتقل نموده‌اند واین امر ناشی از یك توطئه سیاسی است .

پروفسور «هانس هوف» رئیس بیمارستانی که پرنس درآن بستری است دیروز گفت : «تمام انواع مختلف تهدید بکاربرده شده است تا پرنس عبدالله را از بیمارستان خارج کنند.»

پروفسور گفت ازجمله پرنس گفته‌اند که من یهودی هستم و ممکن است دراثر نفرتی که از اعراب دارم اورا بکشم ».ضمنا بایددانست که خود این پروفسور متهم به شرکت درتوطئه است .

پرنس محمد سخنگوی خانواده سلطنتی بخبرنگاران گفت «عده‌ای میکوشند شاهزاده عبدالله را درحالت یك شوك دائمی نگاه دارند» .وی ازنام بردن اشخاص مزبور خودداری نمود .

بر سر جاسوسی فیلبی مکمیلان عصبانی شد

■ **ویلسون رهبرحزب کارگر بشدت مك‌میلان را مورد انتقاد قرار داد ومك‌میلان از جا دررفت**

لندن -۳ژوئیه- یونایتد پرس مك میلان درمذاکرات امروز مجلس عوام در نتیجه حملات رهبر حزب کارگر هارولد ویلسون بسختی عصبانی شد . رهبر حزب کارگر در مورد جریان جاسوسی فیلبی دیپلمات انگلیسی ، حزب محافظه کار مك میلان را بشدت مورد حمله قرار داد و پیشنهاد کرد که یك «وزیر امنیت» برای پایان دادن به رسوائیهای امنیتی انگلستان انتخاب نماید.

مك میلان که بسختی عصبانی شده بود ویلسون رافحاش وگستاخ خواند و پیشنهاد وی را غیر عملی دانست وجلسه مجلس بشدت متشنج شد.

■ **در واشنگتن**

مك میلان گفت که فرار «برگس» و «مك لین» هنگامی بوقوع پیوست که حزب کارگر زمام امور را بدست داشت و زمانی که حزب محافظه کار قدرت را بدست گرفت فیلبی از شغل خود استعفا داده‌بود. نمایندگان حزب کارگرمك میلان را نکوهش کردند که درسال ۱۹۵۵ که وی وزیر امور خارجه بوده هیچگونه اقدامی نسبت به فیلبی که درآنموقع در واشنگتن پست سیاسی داشت بعمل نیاورده‌است .مك میلان در این مورد پاسخ داد که درآن تاریخ اداره اطلاعات و امنیت هیچگونه اطلاعی در باره فعالیت‌های مشارالیه گزارش نداده بود .

■ **وزیر امنیت**

ویلسن در جریان مذاکرات مجلس عوام اظهار داشت که پس از واقعه جان واسال جاسوس مشهور شوروی حزب کارگر پیشنهاد کرد که یك وزیر امنیت برگزیده‌شود و بامور مربوطه رسیدگی کند و بعدا معلوم شد که پیشنهاد مذکور بجا بوده است چه خود مك‌میلان در مورد رسوائی پروفیومو اظهار داشت که مقامات انگلیس کاملا وی را از تحولات مربوطه مطلع نساخته بودند.

ویلسون با اشاره بانتخاب یك نفر قاضی تحقیق برای رسیدگی به جنبه‌های امنیتی رسوائی پروفیومو از مك میلان سئوال کرد که آیا بدین ترتیب آنقدر ماقاضی در اختیار داریم که بتمام موضوعات امنیتی ما رسیدگی کند ؟

■ **عصبانیت مك‌میلان**

ویلسن علاوه کرد که آیا مك میلان میداند که علاوه برسمت نخست وزیری مسئولیت وریاست امور امنیتی کشوررا نیز برعهده دارد مك میلان از این سئوال بسختی عصبانی شد.

مذاکرات مجلس عوام بدنبال اظهارات معاون وزارت امور خارجه در جلسه روز گذشته مجلس صورت گرفت .

هیث معاون وزارت امور خارجه دیروز اعلام نمود که فیلبی که قبلا کارمند وزارت امور خارجه بود و اخیرا نیز خبرنگاری ابزرور را در بیروت بعهده داشت بکشورهای

مك‌میلان

پشت پرده گریخته است .

■ **بتوصیه وزارت خارجه**

دو هفتگی ابزرور و آکونومیست چاپ لندن طی بیانیه مشترکی اعلام داشته‌اند که در سال ۱۹۵٦ بنا بتوصیه وزارت امور خارجه هارولد فیلبی را بعنوان خبرنگار روزنامه‌های خود در خاورمیانه استخدام نمودند. بروکسل و لندن میگذاشته است .

در بیانیه مذکور گفته میشود وزارت امور خارجه بروزنامه ابزرور پیشنهاد کرد هارولد فیلبی رابعنوان خبرنگار استخدام کند.

در جلسه دیروز پارلمان هیث معاون وزیرامور خارجه خاطرنشان ساخت که در نوامبر سال ۱۹۵۵ هارولد مك میلان وزیر امورخارجه طی نطقی در مجلس عوام اتهامات منتسبه به فیلبی را رد کرده واظهار داشته بود که مقامات امنیتی نسبت بوی سوء ظن ندارند.

■ **محاکمه یك فیزیك‌دان**

امروز محاکمه دکتر گیوسپ مارتلی ایتالیائی کارشناس فیزیك اتمی در لندن آغاز گردید . مارتلی کارشناس ۳۹ ساله ایتالیائی عضو کمیسیون انرژی اتمی اروپا و کارمند ایستگاه دولتی تحقیقات اتمی هارول - بود . مارتلی متهم است که تمام اطلاعات و اسناد و تصاویر محرمانه رادر اختیار بعضی از کارمندان سفارت شوروی‌در خود در خاورمیانه استخدام نمودند.

آثار امشب در سینماهای

تراس سالن

نیاگارا - رکس - همای - رویال

« من میدانستم متهم فیلم حوبی ازآب درخواهد آمدولی هرگز انتظار نداشتم عظمتش این‌چنین مافوق انتظارباشد»

جان وین

واقعا عالی است . بعقیده من سینما برای بیان‌چنین داستانها و هیجاناتی اختراع شده است .

اسپنسر تریسی

اگر قرار باشد فقط یك فیلم خوب معرفی نمایم‌تماشای متهم را بهمه توصیه مینمایم .

گریگوری پك

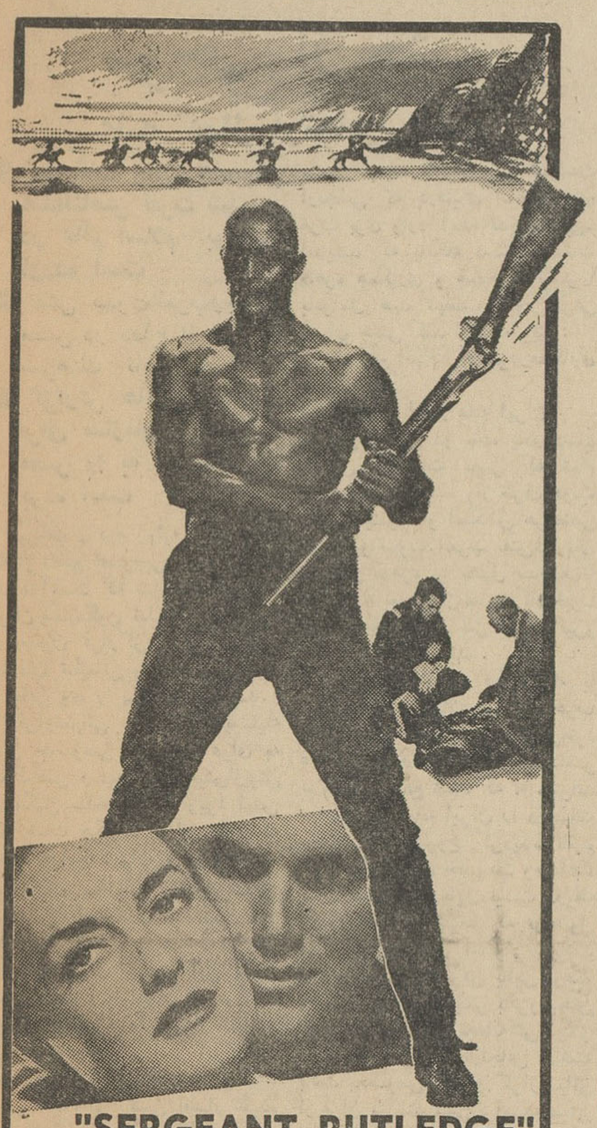

متهم

رنگی - دوبله بفارسی

با شرکت جفری هانتر و وودی استراد

کنستانس تاورز

محصول برادران وارنر

هنر پیشه فیلم اسپارتاکوس

شاهکار بزرك و فراموش نشدنی «جان فورد» تنها کارگردانی که ٤ جایزه اسکار گرفته است

شروع سئانسها در سالن نیاگارا ۱۱ صبح - ۲ر۳۰- ٤ر۳۰-٦ر۳۰-۸ر۳۰ ودرتراس ۷ر۳۰و ۹ر۳۰ بعداز ظهر و در سینما رکس ۱۰ر۳۰ صبح - ۲ر۳۰-۴ر۳۰-٦ر۳۰ ۸ر۳۰ بعد از ظهرودر سینما رویال ۱۱صبح -۳-۵-۷-۹ بعد از ظهر و در سینما همای ۱۰ر۳۰ صبح-۲-٤-٦-۸ بعد از ظهر .

آغاز دومین هفته نمایش با موفقیت فقط در سینما رادیو سیتی

ادامه دارد

یك بنای کامل برای یك موسسه هنری

در حدود شاه و شاهرضا و اطراف این دو خیابان که دارای ۱۵ تا ۲۰ اطاق وسالنی بگنجایش یکصدصندلی باشد با آب و برق و تلفن برای اجاره پنجساله مورد احتیاج است .

طالبین با تلفن ۳۳۰۳۳ و ۳۰۵۵٤۰ مذاکره نمایند.

۱-۳ آ - ۹٦۷٦

آگهی دعوت مجمع عمومی عادی شرکت سهامی آئینه

مجمع عمومی عادی سالیانه صاحبان سهام شرکت سهامی آئینه در ساعت ۱۰ صبح روز پنجشنبه بیست‌وهفتم تیرماه۱۳٤۲ در دفتر شرکت تشکیل خواهد شد . بدینوسیله از آقایان سهامداران دعوت میشود در جلسه مذکور حضوربهمرسانند.

دستور جلسه :

۱-تصویب ترازنامه وصورتحساب سود وزیان ۱۳٤۱شرکت.

۲- انتخاب مدیر عامل وبازرس شرکت

رئیس هیئت مدیره شرکت سهامی آئینه -

آ-۱۰۳٤۰ حاج‌محمد کاظم آئینه‌چیان

سخن

مجله ادبیات ودانش وهنر

شماره اول دوره جدید

منتشر شد

مشعل اتوماتیک «ری» با ۸۵ سال سابقه صنعتی

ساخت آمریکا مجهز به مطمئن ترین دستگاههای کنترل

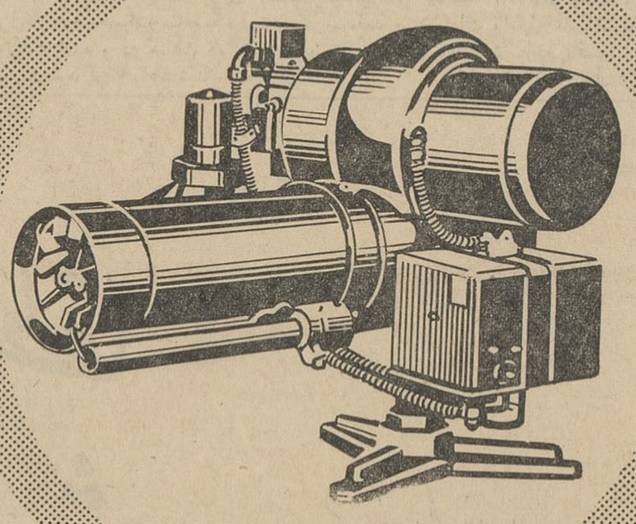

کانون آتشی زیبا

مشعل اتوماتیک «ری»

برای شوفاژ - دیگهای بخار - آشپزخانه - حمام - نانوائی وسایر مصارف صنعتی

از ۱ تا ۱۸ گالن برای سوخت گازوئیل . نمایندگی شرکت شعله خاور تخت جمشید چهارراه بهار

تلفن : ۳-۷۵٦۱٤۱ "Ray" Oil Burner Co.

چین از رومانی پشتیبانی کرد

■ کارگران شوروی ضمن میتینگ‌ها و اجتماعاتی در سراسر کشور از دولت خواستند که بهیچ عنوان در برابر نظریات‌چینی‌ها عقب نشینی نکند

مسکو-۲ژوئیه -آسوشیتدپرس- رویتر- کارگران مسکو روز سه‌شنبه طی میتینگی پشتیبانی کامل خود را از نیکیتاخروشچف در مقابل حملات «افتراآمیز» مخالفین ایراد داشتند.

روزنامه ارگان حزب کمونیست پراودا درشماره امروز خود گزارشی‌در باره اجتماعات وفعالیت های اعضاءحزب کمونیست بعنوان‌پشتیبانی‌از خروشچف انتشار داده است .

سازمان های محلی حزب درتمام نقاط‌کشور بمنظور تائید نظریات کمیته مرکزی حزب کمونیست شوروی اجتماعاتی تشکیل داده‌اند در میتینگ زحمت‌کشان مسکو یوری‌آندرلف‌عضو کمیته مرکزی حزب که‌در مذاکرات ایده‌ئولوژیک احزاب کمونیست چین‌و شوروی شرکت خواهد داشت ، حضور پیدا کرده‌بود . درقطعنامه میتینگ نظریات خروشچف درقبال چینی هامورد تائید کامل قرار گرفته وبنمایندگان شوروی درمذاکرات روز جمعه دستور داده‌شده است که‌بهیچ نوع‌مصالحه‌ای تن دردهند .

کارکنان حزبی همچنین عدم‌انتشار نامه حزب کمونیست چین را که طی آن بسیاست خروشچف حمله شده‌بود مورد تائید قراردادند .

پراودا درهمین شماره روز سه‌شنبه گزارشی درباره نطق تیتو که‌طی آن از سیاست همزیستی مسالمت آمیز خروشچف دفاع شده، انتشار داده است .

■ به حساب چین

هنگ‌کنگ- یك‌روزنامه کمونیستی بنام «چینك‌پو» که‌در هنگ‌کنگ بزبان‌چینی منتشر میشود، درشماره روز سه‌شنبه خود رومانی رابعنوان دومین کشور اروپائی که‌پس‌از آلبانی علیه‌سیاست خروشچف قدعلم کرده، توصیف‌نموده است .

روزنامه مذکور خروشچف رامتهم میسازد که‌میخواسته‌است دراموردداخلی رومانی مداخله نموده وآنکشوررا وادار بقبول نظریات خود کند .

روزنامه نامبرده پس‌از اشاره به اختلاف اخیر رومانی وشوروی اعلام مینماید که‌خروشچف باصنعتی شدن رومانی، کشور برادر اتحاد شوروی مخالفت کرده‌ومیخواسته که‌رومانی‌فقط به‌پیشرفت های کشاورزی اکتفا نماید.

ضمنا سه‌روزنامه کمونیستی دیگر هنگ‌کنگ شدیدا به‌خروشچف حمله کردند .

٤جاسوس شوروی درامریکا گرفتارشدند

واشنگتن - ۲ ژوئیه- یونایتدپرس-

مامورین سازمان ضد جاسوسی‌امریکا بنام اف - بی - آی دیروز درنیویورك و واشنگتن یك شبکه جاسوسی راکه در مدت ٦ سال اخیر اسرار نظامی امریکا را باتحاد شوروی میداد کشف و ٤ جاسوس روسی را بازداشت کردند .

دو نفر دیگر از جاسوسان روسی که از طرف اف - بی - آی بعنوان رهبر و الهام‌بخش این گروه معرفی شده‌اند قبلا امریکا را ترك کرده‌اند. این افراد در سازمان ملل کارمیکردند ولی از طرف اف - بی - آی بعنوان سازمان جاسوسی شوروی معرفی شده‌اند . افرادی که دستگیر شده‌اند همگی ازدواج کرده‌اند ویکی از آنها که تبعه شوروی است در سازمان‌ملل متحد کار میکرد . و شخص دیگر با گذاردن نام یك کشیش کاتولیك برخود کوشیده بود مشخصات خود را پنهان سازد .

■ شبکه بزرك

یك مقام دولتی ضمن تفسیر شبکه جاسوسی آن را بعنوان یك شبکه بزرك نام برد . این دومین روزاست که عده‌ای از جاسوسان شوروی در امریکا شناخته میشوند .

روبرت کندی وزیر دادگستری امریکا ضمن اطلاعیه‌ای گفت ٦ نفر مزبور میکوشیده‌اند اطلاعاتی درباره تاسیسات نظامی ، نقل و انتقال سربازان و قدرت ارتش امریکا کسب کرده و دراختیار دولت‌شوروی‌بگذارند

این عده‌در ضمن میکوشیده‌اند‌اطلاعاتی پیرامون پایگاههای‌موشکهای‌بالیستیك و قاره پیمای امریکا بدست آورند

اشخاصی که در نیویورك دستگیر شده‌اند ایوان دیمتریچ‌اگوروف ٤١ ساله و همسرش الکساندریا ٣٩ساله اگوروف در دبیرخانه سازمان ملل بکار اشتغال داشت و قبلا در سفارت خانه های شوروی در هندوکانادا‌خدمت کرده‌بود.

کندی بامریکا بازگشت

■ روزنامه هرالدتریبون مینویسد درصورت ادامه بحران روابط فرانسه و آمریکا ، مراکز ناتو از فرانسه‌برچیده خواهدشد

ناپل - ۲ ژوئیه - پرزیدنت کندی بمسافرت خود دراروپا پایان‌داد و با هواپیما ناپل رابسوی واشنگتن ترك گفت در بیانیه مشترکی که پس از پایان مذاکرات کندی و آنتونی‌سنی رئیس جمهور ایتالیا انتشار یافت گفته شده‌است که روسای جمهور دو کشور درمورد روابط شرقو غرب‌به تبادل نظر پرداختند و تصمیم خودرا برای یافتن طرقی که منجر به تخفیف هیجانات بین‌المللی بشود ابراز داشتند .

بعلاوه روسای دو کشور درمورد نظارت درامرخلع‌سلاح و منع آزمایش اتمی و جلوگیری از بسط سلاح های اتمی توافق نمودند . ضمنا دیروزکندی با پاپ ملاقات و مذاکره کرد .

نتیجه مسافرت

کندی چندساعت قبل از عزیمت‌از ایتالیا نطق مفصلی درشهر ناپل‌ایراد کرد واز نتایج سفر خود باروپا اظهار خرسندی نمود .

در این سخنرانی کندی‌بار دیگر تصمیم امریکا را بدفاع‌از غرب تائید کرد و گفت که این کشورهرگزاز تعهدات خودنسبت به‌متحدینش شانه خالی نخواهد کرد .

درجریان مسافرت کندی باروپا نکته جالب تشدید اختلافات اوبادوگل بود .

روزنامه نیویورك هرالد تریبون نوشته است که در صورت ادامه‌بحران روابط فرانسه و امریکا مراکز سازمان پیمان اتلانتیك‌شمالی از فرانسه‌برچیده خواهد شد .

کندی هنگام ملاقات با پاپ جدید

موجی از خشم علیه عمال ارتجاعی ناصر

■ تحریکات عمال جاسوس عبدالناصر نفرت شدیدی در عالم اسلام بوجود آورده است

■ نقش صوت‌العرب‌وجراید مصر در دفاع از عملیات سرهنك ناصر

■ گزارش های رسیده از عراق سازمان تبلیغات مصر را به حیرت فرو- برده است

بیروت - دوم ژوئیه -خبرهائی که از منابع خصوصی قاهره میرسد نشانه آنست که سرهنك ناصر در طوفان سهمگین تبلیغات ضد خود در جهان قرارگرفته و تشبثات سازمان تبلیغاتی وی نمیتواندداعمال ارتجاعی وی را پرده پوشی کند.

گزارشهائی که اخیرا بوسیله عمال جاسوسی مصر در عراق به عبدالناصر رسیده اورا بیش‌ازپیش خشمگین ساخته است زیرا این گزارشات حکایت از آن دارد که کلیه جوامع ایران و روحانیون تحریکات مخفیانه او رابرخلاف انتظارش باعصبانیت و تنفر می- نگرند و علمای شیعه نجف نیز هیچگونه روی خوش باین اعمال نشان نداده و با افکار او همکاری ندارند خاصه اینکه ابراز تنفر و انزجار شدیدی سراسر ایران‌علیه این رویه ارتجاعی بظهور پیوسته‌تا جائی که ، اگر کسی اظهار عقیده به نزدیکی ناصر کند مورد شماتت وطعن ولعن اقران قرارمیگیرد .

در محافل مطلع قاهره گفته می شود که عبدالناصر هرگز تصور نمیکرد در عالم تشیع تااین اندازه جلب منفوریت کند که نزدیکی‌با او در افکار عمومی محکوم گردد

مامورین سازمان ضد جاسوسی امریکا بنام اف - بی - آی دیروز درنیویورك و واشنگتن یك شبکه جاسوسی راکه در مدت ٦ سال اخیر اسرار نظامی امریکا را باتحاد شوروی میداد کشف و ٤ جاسوس روسی را بازداشت کردند .

دو نفر دیگر از جاسوسان روسی که از طرف اف - بی - آی بعنوان رهبر و الهام‌بخش این گروه معرفی شده‌اند قبلا امریکا را ترك کرده‌اند. این افراد در سازمان ملل کارمیکردند ولی از طرف اف - بی - آی بعنوان سازمان جاسوسی شوروی معرفی شده‌اند . افرادی که دستگیر شده‌اند همگی ازدواج کرده‌اند ویکی از آنها که تبعه شوروی است در سازمان‌ملل متحد کار میکرد . و شخص دیگر با گذاردن نام یك کشیش کاتولیك برخود کوشیده بود مشخصات خود را پنهان سازد .

■ شبکه بزرك

یك مقام دولتی ضمن تفسیر شبکه جاسوسی آن را بعنوان یك شبکه بزرك نام برد . این دومین روزاست که عده‌ای از جاسوسان شوروی در امریکا شناخته میشوند .

بهمین جهت علیرغم این شکست ارتجاعی که دردنیای اسلام‌وجهان عرب بوی وارد آمده تدبیری می- اندیشد که باتکاء دستگاه‌تبلیغات قاهره همکاری و همفکری ناصررا باعوامل ضد نهضت های مترقی ایران خنثی کند از دو طریق :

۱- رفع اتهام از ناصردرهمکاری با ارتجاع

۲- جعل اخبار علیه ایران

اجرای این دو ماده بادر دست داشتن مطبوعات مصر که تمام آنها مصادره شده واز طرف دولت اداره میشوند و انعکاس هرمطلبی از رادیو صوت العرب نقش‌سازمان تبلیغاتی قاهره را سهل ساخته تا جائی که بعضی از نمایندگان‌خبر- گزاریهای خارجی نیز تحت تاثیرو نفوذ قرار گرفته‌اند .

محافل خصوصی قاهره که با مجامع ازاد جهان اسلام و عرب ارتباط دارند دراخبار مخصوص‌خود علاوه میکنند که اکنون‌عبدالناصر درمشکلی واقع شده که نه میتواند نهضت متر قیانه ایران را درجهات مختلفی که شروع گردیده تائید کند چون باچشم خصومت وحسادت بدان مینگرد و مایل نیست دریك کشور اسلامی شیعه که براصول مشروطه سلطنتی استوار میباشد شاهد ترقیات شگرفی بااین‌سرعت باشد و از سوی دیگر بافروریختن نقشه های مخفی مرتجعانه‌اش دیگر نمیتواند همکاری ارتجاعی داشته باشد بخصوص که باو گزارشهائی از عراق میرسد مبنی براینکه‌جنبش ضد ارتجاعی و حمایت ازبرنامه‌های مترقی درایران اوج گرفته‌ودیگر کسی حاضر نیست قدم بعقب‌بردارد بدین جهت وزارت تبلیغات مصر ناچار است نقشه دیگری طرح کند که‌طراحان تبلیغاتی‌اش‌فعلا دراجرای آن‌اظهار عجز و ناتوانی میکنند.

خلاصهٔ اخبار

عدن- دولت یمن ١٦ نفر از- سربازان انگلیسی را که باسارت گرفته بود آزاد کرد.

مسکو -خبرگزاری تاس اعلام‌کرد هانری پل اسپاك وزیر خارجه بلژیك برای مذاکره‌با خروشچف وارد مسکو میشود.

لندن-ادوارهیث معاون‌وزارت خارجه انگلیس درمجلس عوام گفت بنظر میرسد هدف چین خرابکاری و اتهدام رژیم کشور های دیگر و خاصه ممالك‌آسیائی بدون اعلام جنك است .

امان -رادیو کویت امروز اطلاع داد که‌یك هیئت رسمی‌کویتی‌به مسکو عزیمت نموده است‌تا ه‌ر فستیوال فیلم مسکو شرکت نماید .

آویون -ضمن زد و خوردشدیدی که بین‌افراد پلیس و دهقانان‌رخ داد عده‌ای بسختی مجروح‌شدند دهقانان این ناحیه فرانسه براثر کاهش قیمت میوه بسختی‌عصبانی هستند

جاکارتا -رهبر حزب کمونیست اندونزی گفت اگر شوروی‌و چین باندونزی حمله نمایند حزب کمونیست با آنها خواهد جنگید.

مسکو- روزنامه ترود درشماره امروز خود نوشته است یك‌جوان روسی که‌در لنینگراد یکنفر را با چاقو کشته بود ،اعدام شد

نیویورك-یك‌هواپیمای‌مسافربری چهل تن مسافر در فرودگاه‌کنت دومونرو سقوط کرد در این‌حادثه ٥تن کشته و عده زیادی مجروح شدند .

مقایسهٔ روغن نباتی شاه‌پسند با کرهٔ تازه

واحد حرارت ونیرو ، و بزبان ساده‌تر قوه‌ای که از مصرف مواد غذائی دربدن ایجاد می شود کالری حیاتی نام دارد.

باتوجه به آزمایش های دقیق علمی که ثابت کرده کالری روغن نباتی شاه پسند از کلیه مواد غذائی دیگر بیشتر است بارزش حیاتی و نیروبخش روغن نباتی شاه پسند پی میبریم .

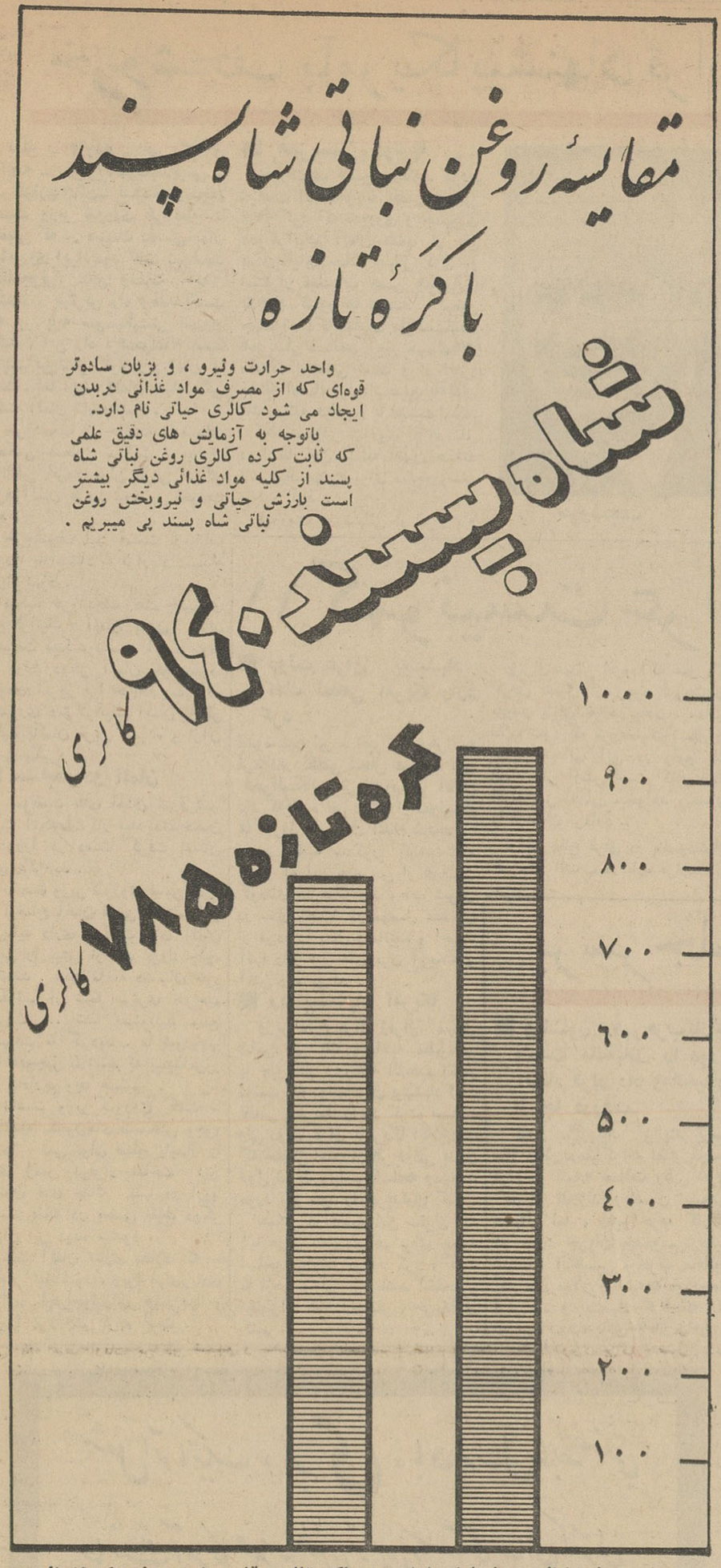

در نمودارفوق کالری‌روغن نباتی‌شاه‌پسند باکره‌تازه مقایسه‌شده‌وبطوریکه‌ملاحظه میکنیددرهر ۱۰۰گرم روغن نباتی‌شاه‌پسند ۹۴۰ و در ۱۰۰ گرم‌کره‌تازه‌فقط ۷۸۵ کالری وجود دارد .

آگهی تجدیدمناقصه سنك وپارچه وکاغذ سمباده

شرکت سهامی کارخانجات ایران (قسمت صنایع‌قند) مناقصه ۱۹ قلم سنك وپارچه و کاغذ سمباده را باشرایط و مشخصات مناقصه قبلی‌تجدید مینماید پیشنهادات واصله تاساعت ۹ صبح روز ۴۲ر٤ر۳۰ پذیرفته شده و در ساعت ده صبح همان‌روز درادراه معاملات داخلی قسمت واقع درخیابان ویلا - خوشبین رسیدگی خواهد شد . الف۲۱۳۳ ۱- ۲ آ-۱۰۲٤٤

خروشچف

بقیه ازصفحه سوم

عملی سازند ،مفهوم آن جنك‌داخلی خواهد بود .اذناتر خوب میداند که در صورت جنك نخستین کشوری که آتش میگیرد آلمان غربی خواهد بود .

دعوت بهمکاری

خروشچف سپس با اشاره بنطق کندی در آلمان گفت فرانسه و امریکا هر کدام‌میخواهندآلمان‌غربی‌را بسوی خود بکشند . تجهیز آلمان غربی به سلاحهای اتمی تشنج‌را در جهان دامن‌زده ووضع بسیارخطرناکی بوجود می آورد .

من اعلام میکنم که شوروی همیشه درکنار جمهوری دموکراتیك‌آلمان‌بوده و خواهد بود چنانچه انتقامجویان بخواهند جنگی را بر پا سازندآلمان غربی زیر ورو میشود .

خروشچف سپس آلمان غربی‌رابه همکاری اقتصادی باشوروی و سایر کشورهای سوسیالیستی دعوت کردو گفت اگر آلمان غربی برای آمریکا ، انگلستان وفرانسه رقیبی‌دربازارهای جهان است ،برای ماچنین نیست .

منع آزمایشهای اتمی

خروشچف سپس به مسئله خلع سلاح اشاره نموده و گفت شوروی حاضراست هم اکنون قرار داد منع آزمایشهای اتمی را در هوا ،زمین ، فضا وزیر آب و زیر زمین را امضاء کند .

نخست وزیر شوروی افزودهمزمان باامضاء قرارداد های‌منع آزمایشهای اتمی شوروی حاضر است بین‌اتحادیه اتلانتیك وپیمان ورشو قرار داد عدم تجاوز امضاء شود .

آگهی قبول دانش‌آموز

نیروی دریائی شاهنشاهی درسال ۱۳٤۲ تعدادی دانش‌آموز جهت آموزشگاه مهناوی با شرائط زیر میپذیرد.

۱- تابعیت ایران

۲- سن‌کمتر از ۱۸سال و بیشتر از ۲٤ سال نباشد .

۳- داشتن گواهینامه قبولی سوم متوسط (داوطلبانیکه‌مدارك بالاتری داشته باشند ارجحیت خواهند داشت).

٤- عدم سوء پیشینه ونداشتن محکومیت های کیفری که بموجب قوانین جزائی مستلزم محرومیت از خدمت در ارتش میگردد.

٥- تندرستی و توانائی وتناسب‌اندام برای معاینه بهداری نیروی دریائی وبهداری ارتش ضمنا نبایستی قدآنها کمتر از ١٦٥ سانتیمتر باشد .

٦- سپردن تعهدپنج‌سال خدمت در مناطق دریائی جنوب‌پس از پایان دوره آموزشگاه .

۷- سپردن ضامن معتبر برابر گواهی‌مراجع صلاحیتدار فرزندان افسران ودرجه‌داران ارتش در شرایط مساوی‌نسبت بدیگران ارجحیت دارند .

مدارك برای ثبت‌نام

۱- شش‌برك رونوشت شناسنامه

۲- ١٦ قطعه عکس ٤×٦

۳- ارائه شناسنامه عکس‌دار

٤- اصل مدارك سوم متوسطه یامدارك بیشتر

امتیازات

۱- هزینه آموزش خوراك و پوشاك دانش‌آموزان در مدت تحصیل در آموزشگاه بعهده ارتش‌خواهد بود .

۲- داوطلبان درمدت تحصیل درسال اول آموزشگاه برابر قانون استخدام نیروهای مسلح شاهنشاهی ماهیانه مبلغ یکهزار ریال حقوق دریافت میدارند.

۳- دانش‌آموزان پس از طی سال اول آموزشگاه و موفقیت درآزمایشات مربوطه درسال دوم آموزشگاه از حقوق ومزایای مهناوی سومی استفاده خواهند نمود.

٤- دانش‌آموزان پس از طی دوره دوساله آموزشگاه‌مهناوی وموفقیت در آزمایشات علمی وعملی مربوطه بدرجه‌مهناوی‌دومی مفتخر وترفیعات بعدی آنان به‌برابر مقررات استخدام نیروهای مسلح شاهنشاهی خواهد بود.

٥- دانش‌آموزانی که دوره آموزشگاه مهناوی را باموفقیت کامل بپایان رسانده جزء ده‌نفر اول باشند جهت تکمیل تحصیلات باروپا اعزام خواهند شد .

داوطلبان واجد شرایط میتوانند همه‌روزه از تاریخ بیستم‌تیرماه ۱۳٤۲ الی دهم مردادماه ۱۳٤۲ برکن سوم ستاد فرماندهی نیروی دریائی شاهنشاهی واقع‌درخیابان پهلوی - دوراهی یوسف‌آباد مراجعه وثبت‌نام نمایند.

فرمانده نیروی دریائی - دریابان رسائی

۱- ۳ آ-۱۰۳۹٤

آقا! - لطفاً:

صابون کرپدوشین مُعطّر

را امتحان کنید .

صابون کرپدوشین مُعطر ازبهترین مواد اولیه دنیا ودرکارخانجات عظیم صابون سازی مُعطر ساخته میشود

گردون

از فردا صبح

مولن روژ

تراس وسالن

دیانا - ایفل - برلیان

من ارث بابام را میخوام

باب هوپ جین راسل

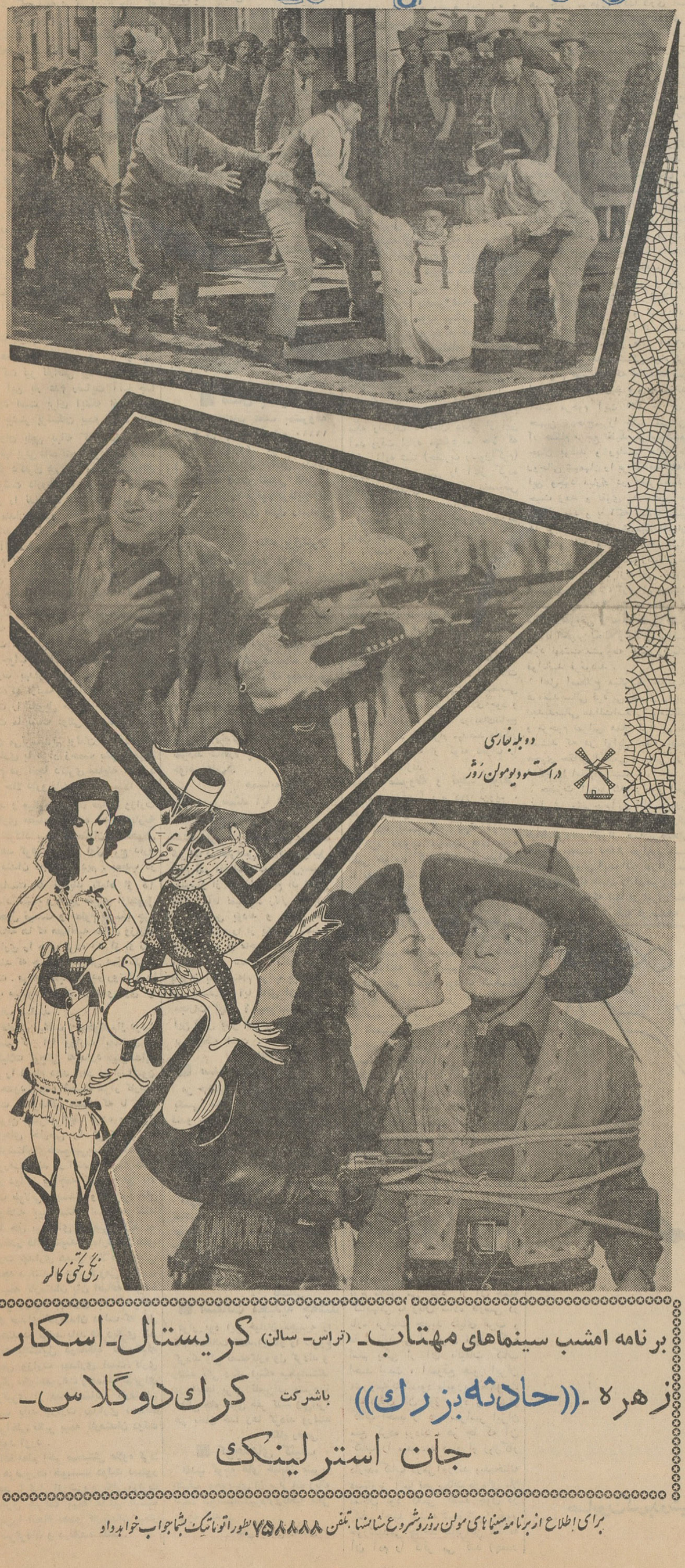

دوبله بفارسی

در استودیو مولن روژ

رنگی تکنی کالر

برنامه امشب سینماهای مهتاب - (تراس - سالن) کریستال - اسکار

زهره - ((حادثه بزرگ)) باشرکت کرک دوگلاس - جان استرلینگ

برای اطلاع از برنامه سینماهای مولن روژ و شروع شانسها تلفن ۷۵۸۸۸۸ بطور اتوماتیک بشما جواب خواهد داد

درنبردهای مردانه شبه جزیره بالکان: ارتش ضعیف یونان

دماغ موسولینی را بخاک مالید!

■ هنگام حمله بمب‌افکن‌ها به بلگراد قفسهای باغ وحش درهم شکست و حیوانات درنده و گزنده آزادانه بداخل کوچه و خیابان ریختند ...

اسرار فاش نشده از جریان تاریخی دادگاه نورنبرگ

ترجمه: احمد عشقی

-۱۹۰-

صفحه ۵

چهارشنبه دوازدهم تیرماه

طبیعتا امروز ما میدانیم که این بمباردمان چگونه بیرحمانه صورت گرفت یعنی وقتیکه محلات مسکونی بلگراد در ساعت ۷ صبح روز ۶ آوریل بمباردمان گشتند».

بمباردمان وحشتناك بلگراد سه روز تمام ادامه داشت ، بطوریکه وقتی در هشتم آوریل ۱۹۴۱ بمباردمان قطع گردید ۱۷۰۰۰ تن از ساکنین غیرنظامی و بلادفاع بلگراد کشته شده ویادر آستانه مرگ قرار گرفتند چون براثر بمب‌های مخرب باغ وحش شهر خراب شده بود حیوانات وحشی و موذی از لانه‌ها و قفس‌های خود آزاد شده شهر را قرق کردند. پایتخت یك مخروبه واقعی شده بود. براثر قدرت شگرف نظامی آلمان ارتش یوگسلاوی در همان روزهای اول از هم پاشید .(پی‌یر) پادشاه یوگسلاوی و سیمووویچ بانی انقلاب به‌یونان گریختند وسراسر یوگسلاوی تحت‌قبضه آلمان درآمد وطبق معمول روز سیزدهم آوریل هیتلر پیروزمندانه وارد بلگراد شد واز نیروهای خود رژه گرفت .

وقتی یوگسلاوی زیر یوغ قرار گرفت کمك به‌نیروهای تحت مخصصه قرار گرفته ایتالیا دریونان برای ارتش آلمان میسر گردید.جنك ایتالیا و یونان بدبختی دیگری بودکه که برگوشه‌ای دیگراز اروپا نازل شد .

موسولینی که‌موجودی زیاده طلب بود بممالك کوچك‌کنار دریای‌مدیترانه نظر سوء داشت. وقتی آلمان فتوحاتی بدان عظمت نصیبش شد موسولینی نیزدر صدد بلعیدن کشورهای مورد نظر برآمدو برای برآورده‌ساختن‌منظورش ۲۰۰،۰۰۰ سرباز نواسلحه وتعداد زیادی هواپیما درمرز های خودبا یونان تمرکزداد وسپس در۲۸اکتبر ۱۹۴۱ اولتیماتومی برای یونان‌فرستاد وبدون آنکه‌فرصت را درانتظار پاسخ اتمام حجتش از دست بدهد قدم براهی گذاشت که جز آبروریزی برای‌ارتش ایتالیا ثمره دیگری ببار نیاورد .

یعنی ارتش ضعیف یونان در برابر ارتش‌عظیم‌ایتالیادست‌بچنان‌مقاومتی زد که موجب حیرت محافل نظامی جهان گردید . ضمنا دولت انگلیس که بعد از سقوط فرانسه در اروپا در بدر دنبال متحدی ولو ضعیف برای خود میگشت تصمیم به‌حمایت نظامی از یونان گرفت ولی حمایت امپراطوری هرگز از اعزام تعداد مختصری سرباز از پایگاه‌های جزایر (کرت) و (خمس) تجاوز نکرد . معهذا حمایت دردریاموثرتر از حمایت درخشکی بود . روحیه و قدرت مقاومت سربازان یونانی عجیب بود و یاددلاوری‌های‌سربازان امپراطوری یونان باستان را در خاطره ها زنده می‌کرد . در دونبرد دریائی که درمجاورت‌خلیج(تارانت) و جزیره (ساردنی)رخ داد کشتی های ایتالیائی از ناوگان های‌مشترك یونان و انگلیس شکستهای سخت خوردند . درخشکی نیز ارتش‌یونان پس از هشت روز توانست جلوی تجاوز ارتش ایتالیا سدی مستحکم پدید آورد . وحتی دست به‌حمله متقابل بزند .

ژنرال (پاپاکوس) فرمانده نیرو - های یونانی در (ویسکونتی‌پراسکا) مبتکر اولین حمله بود او نه تنها باقی نگذاشت ، بطوریکه‌موسولینی را مجبور کرد فوری فرمانده کل نیروهای خودرا عوض کرده ژنرال (سدو) را بجای وی به‌جبهه اعزام دارد ولی او نیز شکست خورد و موفق شد ایتالیائیها را عقب بنشاند بلکه ابتکار عملیات درجبهه را نیز بدست گرفت بدوا در گردنه (لتزووود) و آنگاه در(کوریتزا)نیرو های ایتالیائی را درهم شکست ودو هزار نفر اسیر گرفت .

موفقیت‌های نظامی غیر منتظره یونانی‌ها آبروئی برای ارتش ایتالیا هنوز جان داشت و نفس میکشید. هیتلر که از دورناظر اوضاع‌بالکان بود متوجه شد که اگر باز به‌کمك موسولینی نشتابد بالکان برای همیشه از دست میرود و نتیجتا برای رساندن نیرو به یونان بدوا چنانکه دیدیم یوگسلاوی راکوبید وآنگاه تجاوز بمرزهای یونان را آغاز کرد .

سرهارتلی شاوکراوس اعلام جرم کننده انگلیسی دادگاه نورنبرك اظهار داشت :

«در ۱۲ نوامبر ۱۹۴۰ هیتلر طی یك امریه کاملا محرمانه به فرمانده کل‌قوا خاطرنشان کرد که تدارك تصرف یونان دیده شود . در ۱۳ دسامبر ۱۹۴۰ هیتلر اطلاعیه دیگری درباره (آکسیون‌ماری‌تا) که نام رمز عملیات علیه یونان بود صادر کرد . دراین اطلاعیه یادآوری شده بود طرح تعرض به یونان باید آماده شود و بمحض اینکه شرایط هوا مناسب گردد فوری بمرحله اجرا درآید .»

طبق معمول چنانکه دیدیم‌این بارهم وزماخت آلمان زود پیروز شد وواحدهای آلمانی توانستند روز ۲۷ آوریل ۱۹۴۱ قدم به آتن پایتخت یونان بگذارند .

فرماندهان انگلیسی که پس از سقوط یونان برای چندمین‌بار در اثنای جنك نیروهای‌خودرادرمعرض خطردیدند تصمیم گرفتند به‌جزیره کرت منتقل شده دفاع از جزیره را به ژنرال (فرای برك) که نیوزلندی بود واگذار کنند .

اماهیتلر بعد ازتصرف‌یونان‌دچار وسوسه دیگری شده بود که‌عبارت بود از بستن چشم طمع به‌مصر و کشورهای نفت‌خیز و لبریز ازمنابع حیاتی‌خاورمیانه .

از آنجائیکه یونان دروازه آسیا بشمار میرفت و جزیره کرت بمثابه یك دروازه‌بان ، هیتلر مصمم شد بدواجزیره کرت متعلق به‌یونان‌را که بصورت پایگاهی نظامی برای انگلیسی ها در دریای مدیترانه در آمده بود تصرف کند . حمله به جزیره (کرت) در اواخرماه مه‌آغاز گردید .و این حمله چنان شدید بود که بزودی انگلیسی‌ها مجبوربه تخلیه کرت و عقب نشینی بمصر شدند .

درآخرین‌دقایق شکست ژنرال «ویول» کشتی هائی به‌کرت فرستاد تانیروهای منهزم انگلیسی را انتقال دهند ولی بمب افکن‌های آلمانی تعداد زیادی از این کشتی های حامل سرباز را غرق کردند و تا اندازه‌ای تلافی دونکرك‌رادرآوردند. مجموع تلفات انگلیسی ها در جنك کرت به‌سیزده هزار سرباز بالغ گردید .

در دادگاه نورنبرك هنگام طرح مسئله تجاوز به‌یونان یکی از گزارشات رسمی دولت یونان در مورد فاجعه جزیره کرت مورد‌قرائت قرار گرفت :

«اندکی پس از سقوط کرت بدست آلمانها ، اولین‌اقدامات‌انتقامی بعمل آمد . عده کثیری از اهالی که اکثرا بیگناه بودند تیرباران شدند ودهکده‌های اسکیکی و براسی و کانادس بانتقام خون چند چتربار آلمانی که هنگام تعرض به‌جزیره کرت توسط پلیس های آنحدود کشته شده‌بودندطعمه‌حریق گشتند.

پس از سقوط یونان،باقیمانده ارتش شجاع یونان دوش بدوش متفقین نبرد را ادامه میدادند. در این عکس اعلیحضرت پادشاه یونان از گارد احترام نیروی هوائی یونان سان می بیند .

ژنرال پاپاکوس توانست پیشروی کرده خودرا بحدود مرزهای ایتالیا برساند .

هیتلر که از شکست‌های‌پی‌درپی متحد خود سخت عصبانی شده بود طی‌نامه‌ای که در ۲۰ نوامبر به موسولینی نوشت خاطرنشان کرد :

« وقتی من بشما پیشنهاد کرده بودم که در فلورانس باهم ملاقات کنیم برای این بود که قبل از آنکه دست باقدامی بزنید ما باهم مذاکراتی کرده باشیم ، زیرا من از نقشه شما فقط بطور سطحی اطلاع داشتم » .

چرچیل در خاطراتش مینویسد:

«حمله ایتالیا به یونان از راه آلبانی شکست تازه‌ای بود برای موسولینی ، در نتیجه فشارارتش یونان ایتالیائیها تاپایان سال مجبور شدند ۵۰ کیلومتر از مرز آلبانی عقب‌نشینی کنند، ۱۶ لشگر یونانی مدت چند ماه ۱۷ لشگر ایتالیائی را در آلبانی از فعالیت انداخته‌بود. مقاومت تحسین‌آمیز یونانی ها موجب تشویق سایر ملل بالکان به‌ایستادگی دربرابر فاشیست ها شدوضربه سختی برحیثیت واعتبار موسولینی وارد آورد » .

ولی اگر نیروی نظامی ایتالیاضعیف وآبروریخته بود ورماخت آلمان

مقاطعه‌کاران محترم

ماشین آلات راه سازی روسی‌رسید
گریدر - بولدوز
کارخانه اسفالت‌پز
غلطك - کمپرسور
قیرپاش - اسکواتر
انواع چکش های حفاری
کامیونهای کمپرسی مازدیزلی
کامیونهای کمپرسی گازبنزینی
استحکام فوق‌العاده ارزانی قیمت
لوازم یدکی
شرایط و اقساط مناسب ازمزایای ماشین آلات روسی است .
نماینده انحصاری شرکت سهامی ایران شرق
خیابان اکباتان - تلفن ۳-۳۰۲۱۸۱
۱-۳ آ-۹۶۵۲

پمپ شناور انگلیسی

سومو

تمام برنزی با متعلقات مصرف بفروش
یک فاز تا ارتفاع ۲۰۰ متر
سه فاز تا ارتفاع ۳۰۰ متر
نمایندگی: ارسطوزاده - خیابان شماره ۵۶۲

کالای تابستانی

مایو . کلاه حصیری . کشباف تابستانی.ژاکت حوله‌ای.پیراهن تابستانی و اجناس لوکس دیگر
با قیمتی غیر قابل رقابت در
فروشگاه الفی‌وکهن خیابان شاه
آ-۱۰۳۲۴ «تبلیغات کسری»

دوخت و دوز لباسهای تابستانی

با هزینه کم و صرفه جوئی در وقت تنها با چرخ خیاطی مارشال میسر است

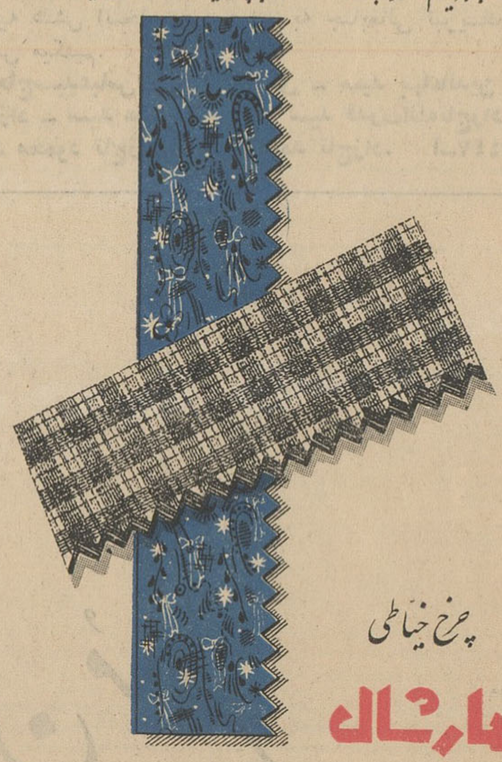

چرخ خیاطی
مارشال

یک عمر خدمتگزار شماست

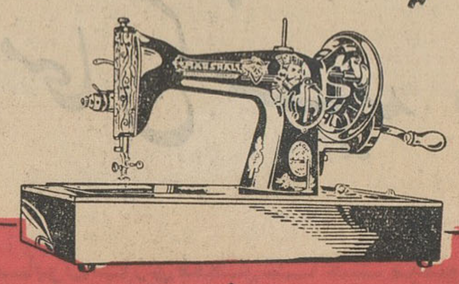

نماینده انحصاری:
شرکت سهامی بازرگانی آیرین - تهران - خیابان نوذرهبری - سرای حافظ - تلفن ۵۰۰۹۱ تا ۵۰۰۹۴

انتقاد

از : انوشیروان کیهانی زاده

حرف حساب

یکی از رفقا که لیسانسیه ومعلم وزارت فرهنگ است میگفت :

سالها است که از حقوق ما کارمندان دولت وفرهنگیان ماهانه مبلغی کسر میشود ودر قبال پرداخت این‌مبلغ باصطلاح‌ما دربرابر بیماریها بیمه شده‌ایم وشرکت بیمه هم‌حتی‌المقدور تاکنون مخارج بیماری مارا پرداخته است .

شرکت بیمه در تهران تا جائی که من اطلاع دارم با عده‌ای از بهترین پزشکان و استادان دانشگاه برای معالجه ما فرهنگیان و کارمندان‌دولت قرارداد بسته بود وبهای نسخه‌های گران قیمت ما را هم می‌پرداخت واگر احتیاج به بستری شدن داشتیم در بهترین بیمارستانهای خصوصی‌تهران میخوابیدیم وبیمه مخارج بیمارستان را میپرداخت . این مخارج سبب‌شد که شرکت ضرر بدهد وباین جهت‌به تدریج از زیر بار معالجه کارمندان دولت شانه خالی کرد ... از طرفی‌هم بطوریکه میگویند دولت‌مخارج‌شرکت را نمیداد واین عدم پرداخت، بیمه را واداز نمود موقعیکه موضوع تمرکز بهداری‌ها بمیان آمد بیمه کارمندان دولت را هم که موضوع خاصی‌است به‌آن اضافه کنند .

آقای معلم‌میگفت: باوجودمخارجی که شرکت بیمه برای‌معالجه کارمندان دولت می‌پرداخت عده‌ای که همیشه از همه چیز ناراضی هستند از این شرکت نیز ناراضی بودند ونق‌میزدند ولی این بار عدم رضایت آنها جدا بمورد است برای اینکه از ابتدای ماه بیشتر پزشکان بیمه از پذیرفتن بیماران باین بهانه که ممکن است به‌آنها پولی داده نشود خودداری‌کردند واگر دکتری هم پیدا میشد ونسخه‌ای مینوشت داروخانه‌ها جرئت تحویل دارو را نداشتند و خلاصه این ماه کارمندان بیمار بکلی سرگردان و درمانده شدند .

آقا معلم حکایت کرد که : من خودم نیز بهمین وضع دچار شدم ، باین ترتیب که پس‌ازچند روزبیماری نزد چند دکتر بیمه رفتم . آنها از معاینه من خودداری کردند بعضی به بهانه نداشتن نسخه دولتی و پاره‌ای بعلت اینکه بیمه دیگر پولی نمیدهد مرا جواب کردند، آنها می‌گفتندمعاون وزارت بهداری طی مصاحبه‌ای اعلام کرده‌که ازنیمه خرداد بیمه‌کارمندان دولت را تحویل خواهد گرفت وباین جهت ما نسخه دولتی از بیمه‌نگرفتیم چون می‌ترسیدیم پولمان سوخت‌شود.

باری با هزار زحمت بشرکت‌بیمه آمدم در آنجا دکتری معاینه ام کرد ولی حالا داروخانه ها دارویم را نمی دهند و میگویند چون معاون وزارت بهداری مصاحبه کرده که از تاریخ ۱۵ خرداد بیمه کارمندان را تحویل خواهد گرفت ما از اول برج دارو بکارمندان دولت ندادیم . تعجب در اینجاست که نزدیك یکماه از ۱۵ خردادگذشته و هنوز خبری ازتحویل و تحول نیست و معلوم نیست چرا روزنامه ها که مصاحبه معاون وزارت بهداری را چاپ کرده اند از او نمی پرسند که چرا به حرفش عمل نکرده است . مردم باخباریکه در روزنامه ها چاپ میشود اعتماد دارند و روی آن حساب میکنند .

آقامعلم میگفت : میخواهم‌از دولت بپرسم که آیا وزارت بهداری با تشکیلات کوچکی که دارد میتواند‌این عمل را انجام دهد ؟ در تهران اکنون در حدود پنجاه شصت هزار کارمند دولت و فرهنگی هست که تا بحال ببهترین دکتر مراجعه کرده وبهترین داروهای خارجی را گرفته و در بیمارستانهای‌خصوصی‌بستری‌شده‌اند چطورمیتوانند در آینده به‌بیمارستان های دولتی مراجعه کنند و در یك صف طولانی بایستند و از گرد های داروخانه بیمارستان استفاده کنند و با حق بیمه ای که میپردازند به همینقدر قانع شوند بیمارستان های وزارت بهداری همین حالا هم مجانی معالجه میکنند و دیگر لزومی نداشت که به بیمه کارمندان بآن اضافه شود .

اگر وزارت بهداری جدا بخواهد سرو صدای کارمندان دولت که پول میدهند در نیاید باید فکردیگری کند وگرنه باتشکیل درمانگاه که وظیفه قدیمی وزارت بهداری است کاری ازپیش نخواهد رفت و دست کم برای جلوگیری از عدم رضایت کارمندان دولت باید وزارت بهداری دستگاه وشرایطی نظیر بیمه کارمندان دولت بوجود آورد .

آقا معلم آخر صحبتش علاوه کرد: در هرصورت خوبست دولت دستور بدهد تا قبل از شروع بکار وزارت بهداری شرکت بیمه مانند گذشته کارش‌را انجام دهدو کارمندان بیمار را سرگردان و درمانده نکنند .

گفتگوی تلفنی

اهالی محترم تهران‌ازساعت ٦تا ۷و۳۰ بعد از ظهر هر روز غیر از روز های‌تعطیل میتوانند مشکلات‌و گرفتاری های خودرا‌وسیله‌تلفن‌شماره

۳۰۰۱۰

بامادر میان بگذارند

■ این تحکم است‌نه‌توافق

وزارت دارائی اعلام کرده که مؤدیان مالیاتی بیایند توافق‌کنند باآنها کنار خواهیم‌آمد برای‌بنده هم یازده هزار تومان پیش آگهی صادر کردند بردم وزارت دارائی که توافق کنم گفتند از این‌مبلغ کمتر نمیشود اگر توافق نمیکنید برو عدم توافق را امضاء کن .این تحکم است نه توافق .

مراوی

■ اداره پلیس توجه کند

منزل ما روبروی مولن‌روژ است‌در اینجا از طرف پلیس راهنمائی و رانندگی یك کیوسك برپا شده و مرتب ماموران‌از بلند گوی‌کیوسك توی خیابان برانندگان دستورمی دهند و صدای بلند او اعصاب ما را ناراحت میکند. تکلیف ماچیست؟

حسین تبریزیان

■ ناله از بی آبی

در بخش ۱۸ نارمك ٤٠ روز است بما آب نداده‌اند . این صحیح‌است که ما از بی آبی بنالیم‌ومسئولین امر بفکرمان‌نباشند

دادگر

■ نشان بدهید

روزنامه اطلاعات عطف بمشروحه مندرج در جریده شماره ۱۱۱۱۰ مورخه ۱۹ر۳ر۴۲ موضوع کمی ولتاژ برق منزل آقای دانائی خواهشمند است نشانی کامل و دقیق ایشان را مرقوم فرمایند تا نسبت به‌ولتاژ برق منزل رسیدگی بعمل آید .

بنگاه برق‌تهران

■ همسایه مزاحم اگر توجه نکنید ...

همسایه رو بروی ما کبوتر باز تحویل جامعه میدهد . شش نفر فرزندان او مرتب روی پشت بام هستند وتاکنون اکثر شیشه های منزل مارا باسنك‌شکسته‌اند .البته مادرشان معتقد است که بچه‌هایش آزاد هستند ولی من‌معنی این‌آزادی را هنوز نفهمیده‌ام.اینها درخانه‌ای واقع در کوچه‌آزادی در خیابان خورشید زندگی میکنند. اگر توجه نکردند شماره پلاك منزلشان را خواهم گفت .

همسایه شاکی

■ میپرسند آیا قاتل مجازات شد؟

هنگام‌وقوع قتل‌بانوپروین من‌جهت شرکت درکنفرانس‌زنان دراسرائیل بودم .در آنجااطلاعات هوائی‌بدستم رسید و از جریان فجیع آن اطلاع یافتم . آقا نمیدانید زنانی که در آن کنفرانس بودند و دهان بدهان این موضوع را از یکدیگر شنیده بودند چقدر از ماجرای قتل این‌زن بیگناه متاثر شدند . اکنونهم که بایران بازگشته‌ام مرتب برایم‌نامه مینویسند که آیا قاتل آن زن را مجازات کردند ؟ میخواستم بگویم این قاتل تنفر عمومی مردم دنیارا برانگیخته است .

امضاء محفوظ

■ صد تومان جایزه !

من حاضرم صدتومان پول یامفت بکسی بدهم که نانو گوشت و قندو شکر را به‌نرخ دولتی برای من بخرد !

قاسم بنی‌هاشمی تلفن ۲۹٤۷۱ میدان ارك سرای دلگشا طبقه دوم

■ جانمان بلب رسیده

منزل ما روبروی پمپ بنزین شاهرضا است دراین محل از صدای بلندگوی سینمای همسایه جانمان بلب رسیده مرتب از اول شب ور میزند تا پاسی از شب گذشته .

کاشانی

■ اسفالت مجیدیه چه‌شد

قرار بود این خیابان مجیدیه را تاته اسفالت کنند،اینکار را شروع کردند ولی نصفه‌کاره ول کردند و رفتند یکی دیگر اینکه میخواستند در اینجا برای تامین‌آب مشروب اهالی چاه عمیق حفر کنند ولی‌آنرا هم باامان خدا رها کردند ورفتند

بنگاه رفیعی

■ کوچه‌های کثیف

اغلب کوچه های خیابان منیریه کثیف وجویهای آن پراز آب زباله است بنویسید‌شهرداری‌ناحیه محل توجه کند .

علی قاضی زاهدی

زمان بعقب بر نمیگردد

چرا از نو می‌گریزند ؟-
نه تنها در جامعه خودمان بلکه در هر جامعه‌ای وقتی فکر و نهضت تازه‌ای پدید می‌آید معدودی از آن گریزان میشوند . چرا ؟ چون‌بآن وضع دیرین انس گرفته‌اند، درضمن کسانی هم هستند که از وضع‌دیرین بهره‌هائی برده‌اند و طبعا برای مبارزه حیاتی واستقرار منافع خویش حس کهنه خواهی را تحریك میکنند ودر نتیجه با نهضت‌های نوین‌مخالفتهائی شروع میشود وگاه هم باعث میگردد که بطور موقت پیشرفت نهضت کند میشود اما سرانجام فکر و طرح نوین که روی عوامل طبیعی پدیدار گشته مخالفان کهنه دوست را درهم‌میکوبد.

تمام نهضت‌های دینی - سیاسی- اقتصادی و غیره وغیره این راه و روش را پیموده‌اند و چون با نوامیس طبیعی پدید آمده بودند مانند سیل خروشان هرگونه مانع را از پیش پا برداشته‌اند، چون ما مسلمان هستیم وطبعا با تاریخ اسلام آشنائی بیشتر داریم نمونه‌ای از نهضت مقدس‌اسلام را ذکر میکنم موقعی که مربی عالم امکان حضرت سیدالمرسلین درشبه جزیره عربستان دعوت اسلامی راآغاز فرمودند اکثریت کهنه دوست روی همین غریزه انس و علاقه بعادات و رسوم دیرین با تعلیمات اسلامی مخالف شدند، مخالفت آنان یك‌امر ساده طبیعی بود اما افرادی هم‌بودند که گذشته از حس کهنه دوستی‌منافع خود را درخطر میدیدند وبیشترآتش مخالفت را دامن میزدند مثلا در همان جریانات می‌بینیم که ابوسفیان نزد ابوطالب عموی پیغمبر شکایت آورده میگوید : تو خوب میدانی که بیش از شصت بت در خانه کعبه هست و هر بتی متعلق به قبیله‌ای است که‌در مراسم معین (ماه ذی‌الحجه) برای زیارت بت‌های خود بمکه می‌آیند و پس از انجام مراسم زیارت بداد و ستد مشغول میشوند و زندگانی‌مردم مکه واطراف تا سال دیگر از این آمد ورفت اداره میشود اما حالا که برادر زاده شما (حضرت رسول‌اکرم) مبارزه با بت‌پرستی را آغاز کرده بالطبع زندگانی مردم مکه بخصوص اشراف را متزلزل میسازد از آنروما برای‌حفظ منافع‌طبقاتی خویش‌ناچاریم بااین نهضت مخالفت کنیم .

ملاحظه میفرمائید همانطور که گفته شد توده غافل روی اصل کهنه خواهی وافراد ذینفع بمنظور حفظ منافع خویش با افکار و نهضتهای تازه مخالف میشوند ولی چون قانون اساس طبیعت هر فکر و نهضت‌مفیدی را تقویت میکند در همان جامعه کهنه خواه عقب افتاده‌افراد واقع‌بین‌فداکاری قیام میکنند و راه پیشرفت اصلاحات را هموار میسازند، اینان اشخاصی هستند که منافع آنی و مادی خود و جامعه را نادیده گرفته دورنمای‌نتایج نهضت را مد نظر قرار میدهند وافکار نایخته آن دسته از کوته نظران را محکوم میسازند .

نهضت مشروطه و تجدد خواهی خودمان - چرا راه دور برویم ، تاریخ معاصر خودمان بهترین گواه این ادعا است که کهنه دوستی بالاخره مغلوب نهضت های تازه طلبی خواهد گردید شاید جوانان ما به جزئیات این جریانات واقف نباشند که از صد سال پیش یك فکر تازه طلبی و مخالفت با اصول کهنه فرسوده به حکم طبیعت در جامعه ایران پدید آمد و طبق‌معمول با مخالفت های شدید مواجه گشت اما چنانکه می بینیم مخالفت ها هرقدر هم شدید بود با شکست مواجه گردید ، امیر کبیر تقریبا در صد سال قبل مدرسه دارالفنون را تاسیس کرد و روزنامه وقایع اتفاقیه را انتشار داد مخالفت بااین نهضت توانست امیر کبیر را از میان بردارد اما دارالفنون باقیماند و صد ها نظایر دارالفنون و بالاتر از دارالفنون مانند دانشگاه وغیره در اثر همان نهضت تاسیس شد و ده هاو صدها نشریه بدنبال روزنامه وقایع اتفاقیه انتشار یافت .

نمیدانم‌اسم طالب‌اف‌را شنیده‌اید؟ این مرد چیز فهم تبریزی درهفتاد هشتاد سال پیش‌از تبریز به قفقاز رفته بود ودر عین حال که کسب و تجارت می‌کرد ، با معارف جدید آشنا شده بود زبان خارجی یاد گرفته بود وچون مرد وطن دوستی بودبرای بیداری مرد م‌ایران همه نوع تلاش می کرد از ان جمله کتابهائی به زبان ساده فارسی در باره ترقیات جدید دنیای غرب و عقب ماندگی ایرانیان تالیف کرد اسم یکی از ان تالیفات کتاب احمد است ، آنموقع هنوز ایران مشروطه نشده‌بود ماموزین حکومت استبدادی آن روز ورود و انتشار کتاب احمد را در سراسر ایران منع کرده بودند ، هر جا که آن کتاب را میدیدند دمار از روزگار دارنده کتاب درمی‌آوردند وبدبختانه دستاویز آنها تحریکات پاره‌ای ملا نمایان بود که‌می گفتند چون در کتاب احمد نوشته شده زمین بدور خورشیدمی چرخد بنابراین مطالعه آن آدم را کافر می کند (چقدر مسخره است) اما چون مندرجات کتا ب‌احمد کوچکترین مخالفتی با تعالیم مترقی اسلام نداشت و بر طبق اصول نهضت مطلوب تحریر یافته بود به‌زودی اثر خودرا بخشید یعنی طالب‌اف زنده بود که بچشم خودواژ گون‌شدن حکومت‌استبدادی واستقرارحکومت مشروطه‌رامشاهده کرد .

همین نهضت مشروطه - پنجاه‌وچند سال قبل که بازهم مطابق سیر طبیعی زمان نهضت مشروطه‌خواهی در ایران بروز کرده عده‌ای جاهل و غافل وعده‌ای مغرض وسود جو بااین نهضت مخالفت کردند ولی نباید ازانصاف بگذریم که‌پیشرفت نهضت مشروطه در ایران بیش از هر چیز مرهون فداکاری اسلام دوستی و میهن خواهی عده‌ای از پیشوایان مقدس روحانی آنزمان بود ، جوانانی که امروز در رشته های‌مختلف علوم و فنون جدید دارای مقامات عالی‌هستند بایدبدانند که اگر آن بزرگواران یعنی پیشوایان روحانی نهضت مشروطه طلبی را تقویت نمی کردند به آن آسانی حکومت استبدادی ازپای‌در نمی آمد چون در همان اوقات هم سود جویان و نهضت طلبان مثل همیشه پاره‌ای از ملانمایان رادست اندر کار کرده می گفتند مشروطه مخالف اسلام است و توی کوچه و بازار دسته راه انداخته فریاد می زدند ما دین نبی خواهیم - ما تابع قرآنیم مشروطه نمیخواهیم .

در چنان موقع خطیر و بحرانی که ممکن بود دشمنان اسلام بنام مسلمانی اساس ظلم و استبداد را پابرجا سازند چند تن از شخصیت های برجسته ممتاز عالم اسلام با فداکاری‌واز جان‌گذشتگی قیام کردند و بمردم فهماندند که تعلیمات مترقی اسلامی مخالف ارتجاع و عقب‌ماندگی است مرحوم آیت الله حا ج‌میرزا حسین -حاج‌میرزا خلیل تهرانی در آن هنگام مرجع تقلید سراسرشیعیان جهان بودند و ریاست عامه طبقه روحانی شیعیان را بر عهده‌داشته‌اند، این وجود مبارك در عصر خود از حیث زهد و تقوی به سلمان عصر مشهور بود و با آنکه سالانه میلیون ها تومان از طرف شیعیان ایران و قفقاز و هند و سایر نقاط دنیا به خدمتش ارسال میگشت زندگانی‌عادی ایشان از حدود زندگانی متوسط هم پائین تر بود ، آری این پیشوای واقعی شیعیان آنروز که مظهر کامل عدالت‌خواهی و تجدد طلبی مشروع بود تا آخرین لحظه زندگانی پرافتخار خود نهضت مشروطه طلبی را باتمام قوا‌تائید فرمودند .

اهل اصطلاح میگویند خداونددر هر صد سالی فرد بی نظیری را برای تجدیدمبانی عدالت‌اسلامی برمیانگیزد و مرحوم تهرانی همان فرد بی نظیر هستند که در اوایل سده چهارده هجری حقایق اسلامی و مبانی مترقی اسلام را اعلام داشتند .

حضرت آیت الله مرحوم آخوند خراسانی و مرحوم‌آیت الله مازندرانی و سید جلیل بهبهانی و سید بزرگوار طباطبائی‌وغیره‌نیزاز همان‌پرچمداران حقیقی نهضت تجدد خواهی هستند که‌دوش بدوش آیت الله تهرانی عمال ارتجاع‌و کهنه طلبان را درهم‌کوبیدند. تصورنکنید که تنها در ایران‌اینطور

بقیه در صفحه ۷

تبریکات

تیمسار سرلشگر ضرغام فرمانده محترم لشگر ۹ مستقل پیاده خوزستان

ترفیع درجه آن تیمسار معظم را صمیمانه تبریك عرض نموده امید است در خدمت بشاهنشاه و میهن بافتخارات بیشتری نائل شوید . **رضا بصیر- مهندس‌مرتضی‌بصیر**

انتصاب آقای دکترایرج کریمی راکه یکی‌ازجوانان تحصیل کرده وفعال کشور میباشد بسمت معاونت کل وصول تهران باولیای امور وزارت دارائی‌وجناب آقای سیرنك مدیرکل وصول تهران تبریك میگوئیم.

ویسی - بهادری- شکوهی - آشوری - عامل - ترابی- حاجیان- اسلامبولچی- پیوندی- عزیزالدین لنکرانی. آ-٦٣٦٥

تیمسار سرلشگر محمدحسین ضرغام فرماندهی معظم لشگر ۹ خوزستان

ارتقاء آن تیمسار معظم راتبریك عرض مینماید.

آ-٦٣٧١ **جان‌نثار علی آزمند پیشه**

جناب آقای رحیم دیرکوند

انتصاب جنابعالی را بسمت بازرس مالی اداره‌کل بازرسی شهرداری صمیمانه تبریك میگویم .

آ-٦٣٤٥ **احمد کاشانی**

جناب آقای مهندس نعیما

انتصاب آنجناب را بمدیریت کل اداره آموزش وپرورش راه‌آهن دولتی ایران تبریك میگوئیم.

ازطرف هنرجویان دیزل الکتریك - نادر زارعی

تیمسار معظم سرلشگر محمدحسین ضرغام فرماندهی لشگر۹ پیاده مستقل خوزستان

محترما اینجانب افتخار دارد بنمایندگی از طرف افسران و همردیفان و درجه داران پلیس‌انتظامی‌راه آهن جنوب ارتقاء مقام آن تیمساررابدرجه‌سرلشگری تبریك وتهنیت عرض وموفقیت روز افزون تیمسار را در خدمت بشاهنشاه عظیم‌الشان و میهن عزیز از خدای بزرك خواستار است . **سرهنك اردلان**

تیمسار فرماندهی لشگر ۹ خوزستان

افسران‌و درجه‌داران‌وافراد حمل محمولات‌جنوب‌ارتقاء بدرجه سرلشگری را صمیمانه تبریك عرض نموده موفقیت بیشتر تیمسار را درراه خدمت به‌شاهنشاه بزرك و میهن عزیز را ازخدای توانا خواستارند.

آ-۱۰۲۱۸ **سرهنك ستاد معبودی مقدم**

سرکار سرگرد عبدالله مرتاضی

انتصاب شایسته جنابعالی را به معاونت اداره‌گذرنامه صمیمانه تبریك عرض نموده و موفقیت بیشتر شما را از درگاه احدیت خواستاریم . **حاجی علی‌اکبر مراتی**

جناب‌آقای دکتر علیمحمد سپهر

همکاران شما ورود جنابعالی را بکشور تبریك گفته‌و امیدوارند مطالعات آن جناب در پیشرفت علمی کشور مفید واقع شود .

دکتر اعتبار ،دکتر اکبری،دکتر ایزدی ، دکتر بختیار، دکتر بدیعی ، دکتر برال ، دکتر به نژاد ، دکتر پارسیانی ، دکتر پورمند ،دکترحبیبی ، دکتر دهگان ، دکتر ذوالنفر ، دکتر رستگار ،دکترزهرائی ، دکتر ژان ، دکتر شافع ، دکتر شیرازی،دکترصالحی،دکترصبا. دکترسیدمحمد طباطبائی. دکترمحمودطباطبائی،دکترعظیم‌زاده،دکترابراهیم‌غروی،دکتر جعفر غروی ، دکتر فر ، دکتر کاراپتیان ، دکتر گرامی ، دکتر گیدفر ، دکتر لقمان ادهم ، دکتر مرتضوی ، دکترملك مدنی ، دکترمنصور ، دکتر موحدی ، دکتر مهر علی ، دکتر نوذری ، دکتروزین ، دکترهاشمی نژاد ، دکتر هنربخش

تیمسار سرلشگر محمدحسین ضرغام فرماندهی معظم لشگر ۹ خوزستان

مفتخرا ارتقاء درجه فرماندهی محبوب را ازصمیم قلب تبریك عرض نموده موفقیت تیمسار رادرخدمت بشاهنشاه عظیم‌الشان و میهن عزیز آرزومینمایم.

آ-۱۰۲۲۰ **سروان جهانگیر علی مردان**

سرکار سرگرد آهنچی

انتصاب شما را بریاست فدراسیون کشتی کشور صمیمانه تبریك عرض می نماید .

رئیس باشگاه سپه - ابوالقاسم‌رادپور

سرکار سرگرد مرتاضی

انتصاب جنابعالی را به معاونت اداره گذرنامه و اقامت اتباع خارجی تبریك‌گفته موفقیت شما را از درگاه احدیت مسئلت می نمائیم . **شرکت مسافر بری تی . بی . تی**

تیمسار سرلشگر ضرغام فرماندهی محبوب لشگر ۹ مستقل خوزستان

پزشکان بهداری لشگر ۹ افتخار دارند که تبریکات صمیمانه ایشان مورد قبول تیمسار معظم واقع و همواره در خدمت بشاهنشاه محبوب و میهن عزیز پیروز بوده و مدارج عالی تری را برای شما آرزومندند .

ازطرف پزشکان‌بهداری لشگر ۹ **سرهنك دکتر روحی**

سرکار سرگرد مرتاضی معاونت محترم اداره‌گذرنامه

انتصاب بجای شمارا تبریك می گویم انتظار موفقیت بیشتری را دارم. **ناصر سرسپار**

تیمسار سرلشگر ضرغام فرماندهی لشگر ۹ مستقل پیاده خوزستان

ترفیع تیمسار را بدرجه سرلشگری صمیمانه تبریك عرض نموده موفقیت بیشتر تیمسار را در خدمات به شاهنشاه‌و میهن آرزو می نمایم . **سرهنك مسعود ضرابی**

تیمسار سرلشگر ضرغام فرماندهی معظم لشگر۹

با قلبی مملو از شادی پاك ترین تهنیت های خود رابه مناسبت ارتقاء آنجناب ببدرجه سرلشگری تقدیم داشته سلامت‌و موفقیت آن سرور معظم را از یزدان پاك خواستارم

آ-۱۰۳۱۲ **ستوان دوم داود عبدالصمد**

افسران و درجه داران وسربازان واحد های ستون خلع سلاح مناطق دشت میشان و دزفول از ارتقاء فرماندهی محبوب و کاردان خود تیمسار سرتیپ محمد حسین ضرغام بدرجه سرلشگری شاد مانند و این موفقیت بحق و بجارابا قلبی آکنده از صفای سربازی به معظم‌له تبریك عرض‌میکنند توفیق خدمتگزاری بیشتر بشاهنشاه بزرك و میهن عزیز و نیل بمدارج عالیتری رابرای آن فرماندهی ارجمند آرزو می کنیم. **سرتیپ مخاطب رفیعی**

سرکار سرگرد عبدالله مرتاضی

انتصاب شایسته جنابعالی را بمعاونت اداره گذرنامه صمیمانه تبریك عرض نموده موفقیت آن جناب را ازخداوند متعال خواستاریم.

آ-٦٤٤۱ **حسن فخاران - محمد فخاری نژاد**

جناب آقای نفیسی شهردار محبوب طهران

انتصاب بجا وشایسته جناب آقای هوشنك‌قیائی وجناب آقای ابراهیم بقائی را بسمت شهردارومعاون ناحیه شش انتخاب فرموده‌اید به جنابعالی تبریك عرض میکنیم.

حاجسیدعباس تاجزاد هرندی - سید بهاءالدین تاجزاد - سید مظفر تاجزاد - سید قدرت‌الله‌تاجزاد سید محمود تاجزاد - سید احمد تاجزاد. آ-٦٤٤۷

دختر خانم! - لطفاً:
صابون کرپدوشین معطر
را امتحان کنید.
صابون کرپدوشین معطر ازبهترین مواد اولیه دنیا و درکارخانجات عظیم صابون سازی معطر ساخته میشود

هفت خوان رستم

باخبرنگار سیار اطلاعات
از گوشه و کنار کشور دیدن کنید

دیگر در ماورای کوههای شمال‌وجود ندارد مگر دریکجا !

احتیاجات مردم بهشهر ازحیث آب لوله‌کشی وبرق‌وتلفن هنوز تامین نشده‌است

بهشهر - گزارش شماره ۴۰
درطول مدتی که در شهر و روستاهای مازندران گردش‌میکردم وقتی چشمم به جنگل و درختان درهم رفته آن ، رودخانه ومرداب های متعدد میافتاد از شما چه‌پنهان بی‌اختیار بیاد پهلوان زورمندایران باستان ، رستم دستان و ماجرای هفتخوان رستم و دیوسپید میافتادم همه‌اش توی این فکر بودم که‌این هفت‌خوان رستم ، باآن خطر هاو طلسمهایش تاچه‌حد میتوانست‌صحیح باشد . فکر میکردم که اگر بین شهرها و روستاهای‌مازندران راه ساخته نمیشد وروی رودخانه‌ها ومرداب‌ها پل زده نمی‌شد وآبادی ها باکوره راههائی از میان‌جنگل بهم مربوط میشد هفتخوان رستم امروز هم مصداق پیدا میکرد! شاید تعجب‌آور باشد اگربگویم که منهم وقتی فاصله ساری تا بهشهر را طی میکردم برخلاف انتظار مزه هفتخوان را چشیدم و شاید هم من نسبت به زور وجثه‌ام بیش‌از مرحوم رستم عذاب کشیدم!

تمام مدت مسافرت از تهران تا رشت واز رشت تاساری یکطرف و فاصله ساری تا بهشهر یکطرف! چون پس از اینهمه طی راه برای اولین بار ناراحتی‌مسافرت‌را‌احساس کردم .

فقط لطف وزیبائی خود شهر و قیافه‌های مهربان مردم آن ومناظر دلفریب اطراف راه بود که رنج این سفر کوتاه را از تنم دور کرد بهمین جهت ترجیح‌دادم که گزارش مربوط به بهشهر را با وضع راه وناراحتی آن شروع نکنم و آن را رابه‌بعد بگذارم .

چون از من گذشته ، وقتی همه مردم شهر بهشهر که این مشقت راتحمل میکنند جادارد که به‌آن اشاره شود ومورد توجه قرارگیرد

جاده‌ای که شهرهای ساری و بهشهر را بیکدیگر متصل میکند در حدود ۴۸ کیلو متراست که شهرنکادرفاصله نیمه‌راه‌آن‌قراردارد برای طی این راه کوتاه‌هیچگونه وسیله مستقیمی چه در ساری وچه در بهشهر موجود نیست انسان جانش بلب میرسد تا بتواند از بهشهر به ساری برسد یا ازساری به‌بهشهر برسد . این جاده ۴۸ کیلومتری رابابد با دوسرویس اتو بیل وباتحمل ساعتها معطلی طی کرد ابتدا باید در ایستگاه نکاء ساعتها معطل شد وبعدبوسیله اتومبیل سواری مخصوصی که مسافرین را روی هم می‌چیند بنکاء رفت . در نکاء اگرآدم‌شانس‌داشته باشد بعداز معطلی فراوان‌اتومبیل دیگری پیدامیکند و عاقبت بابدنی خرد وخمیر سراز بهشهر درمی‌آورد از بهشهر به‌ساری نیزهمینطور وشاید هم مشکل‌تر است درحالیکه اگر مردم دراین خط سرویس مرتب برای رفت‌وآمد مردم درست کنند هم مردم راحت میشوند وهم نفع خوب عایدشان میشود .

بالاخره منهم از این هفتخوان گذشته وبه‌شهر صنعتی بهشهر رسیدم ، اطلاعات مقدماتی که در طول راه از همسفرهایم بدست آوردم معلوم شد که بهشهر آب لوله‌کشی شده ندارد باین جهت تصمیم گرفتم قبل از هرکاری در این مورد بامقامات محلی تماس بگیرم‌و نظرشان‌رادرموردتامین‌آب آشامیدنی‌شهر که از ضروری ترین احتیاجات مردم است جویا شوم.

قرارداد ۵ساله

آقای فرقانی معاون شهرداری بهشهر در پاسخ سئوالات‌من‌دراین باره‌اظهار داشت : ۵ سال پیش بمنظور تامین آب آشامیدنی‌بهشهر قراردادی بمبلغ ۱۳ میلیون و صد و چهل وپنج هزار ریال بین سازمان برنامه و شهرداری بهشهر امضاءشد وقرار بود که در خرداد ماه ۱۳۴۲ لوله‌کشی آب تحویل شهرداری گردد ولی اینکار عقب افتاد و هنوز در مورد لوله کشی آب اقدامی بعمل نیامده است و حتی لوله‌های آنرا نیز کار نگذاشته‌اند که لااقل دل مردم خوش باشد در مورد برق نیز شهرداری بهشهر سهم خود را پرداخته است وچند روز پیش عده‌ای آمدند ودرمورد برق مبلغ یك میلیون وهفتصد ونود ریال هزینه کسر پروژه تعیین کردند وشهرداری بهشهر تعهد نمود که‌این مبلغ را در ۱۴ قسط پرداخت کند تا برق شهر بطور کامل تامین شود

نقص تلفن شهری

یکی از معتمدین بهشهر درمورد تلفن شهری این شهرستان اظهار داشت: تلفن شهری بهشهر بهیچوجه متناسب با احتیاجات عمومی نیست‌ودر حال حاضر در این شهر پر جمعیت در حدود سیصد دستگاه تلفن مغناطیسی کار میکند. البته مدتی پیش شرکت تلفن برای افزایش شماره‌های تلفن‌مغناطیسی‌ازهرمتقاضی مبلغی درحدود سه هزار ریال بعنوان ودیعه دریافت کرده است لکن هنوز از افزایش شماره‌های تلفن شهری خبری نیست واهالی از مراجعه به مسئولین مربوطه که وعده امروز و فردا میدهند خسته شده‌اند خوب است از طرف مسئولین امور برای تامین نظر اهالی بهشهر اقدامات سریعی بعمل آید تا وضع تلفن شهری بهشهر بتناسب احتیاجات عمومی بهبود یابد .

جدول کلمات متقاطع شماره ۲۴۳۲

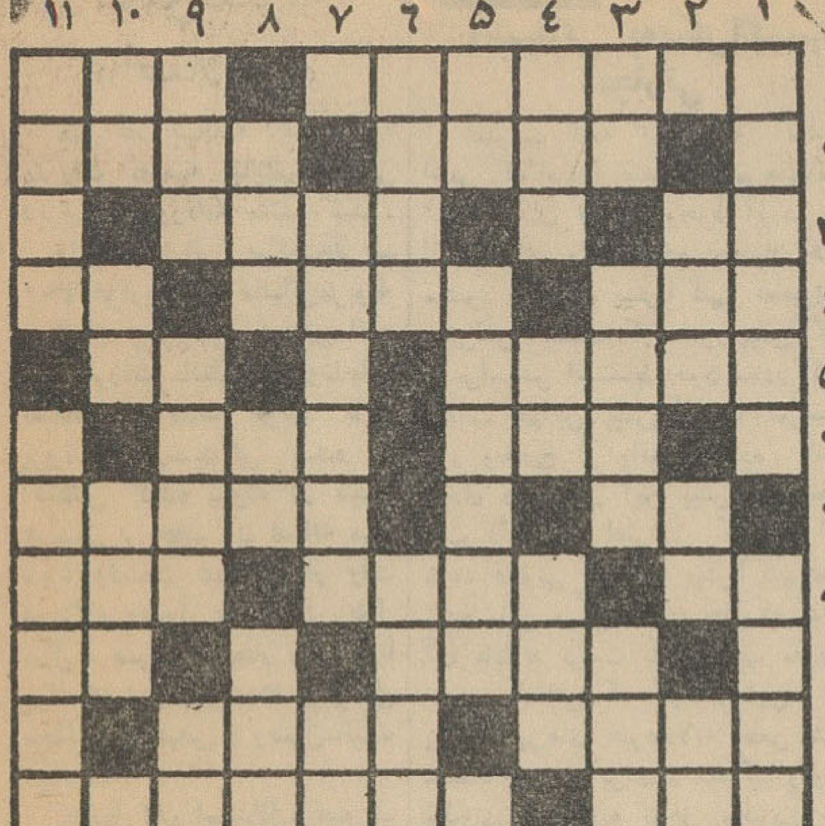

افقی :۱- از همراهان دیزی - پهلوان ۲- لقب تبتی - هدیه‌فرنگی مابانه ۳-سابقا در شب شش به سراغ‌زائو میرفت - از آهنگسازان اروپائی ٤- اگر از اینطرف سربالا باشد از آنطرف سرازیر است - از معروفترین نویسندگان‌آلمانی- ناپیدا ۵- آنچه معمولا از چیزی بجامیماندوبی‌مصرف‌است- گشودن ٦-ازوقت‌گذشته- عدد مجهول-۷ زنده‌باشد-تاچندی پیش برسر در میدان مشق میزدند ۸- نوع‌وگونه- نقطه مقابل‌عالی - راه بسیار ۹- قرار گرفته - زبان بریده ۱۰-نان مانده - عمله طرب بودوحالا هنرمند شده است ۱۱-قطعه -اسم‌قدیم‌یکی از شهرهای ایران.

عمودی :۱-مصدر است اما در کتاب دستور دنبالش‌نگردید- هم شهادت دارد وهم آلبالو !۲- این یکی راهم اگر بردرخت‌خرما نیافتید درحمام توانید یافت -از مرغان - عددی است ۳- ریه- چراغ ضدباد - عروس شب ٤- ظریف وزودشکن - از سرداران معروف آمریکائی - باعث می‌شود که کار تمیز تر و بهتر درآید ۵-قرابه -شهرزادبرایش‌قصه‌هامیگفت ٦- حاکم - آهسته وملایم ۷- از کشورهای اروپا - یك درجه بعد از علم‌الادیان ۸- گازی که بوی نامطبوعی‌دارد-معمولا به‌جگر میزنند - درازکوتاه ! ۹- فرصت طلب میکوشد که دم آن‌رابدست آورد - کارش همه‌باآهن باشد -خدای سنگی ۱۰-ناپذیرفته - معجون آب وخاك - نیمه روشن جهان ۱۱- پیوستگی-ایکاش همه‌خوبان چنان بودند .

حل جدول شماره ۲۴۳۱

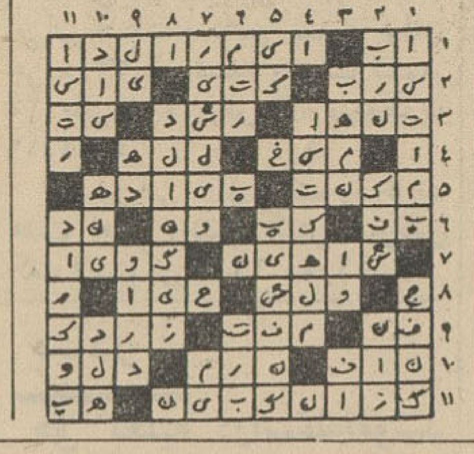

آب وبرق سدارس
بطور مساوی وجداگانه موردبهره‌برداری ایران وشوروی قرار میگیرد

یکی‌ازمسائل مهمی‌که درمذاکرات مربوط باستفاده از انرژی و آب رودخانه‌های مرزی ایران و شوروی مطرح میباشد و در روزهای آینده نمایندگان واعضای هیئت اقتصادی شوروی پیرامون آن مذاکره خواهند نمود موضوع تمرکز تاسیسات‌مربوط باستفاده از آب وبرق میباشد در مذاکراتی که در اوایل برنامه دوم صورت گرفت کلیات مسائل مربوط باستفاده از آب وبرق مورد تائیدقرار گرفت ولی بحث‌های مربوط به‌محل ومرکزیت تاسیسات به نتیجه‌مطلوب نرسید وبراثر جنبه‌های خاص‌سیاسی بدون‌اخذ نتیجه‌نهائی مذاکرات‌قطع‌شد

سازمان برنامه پس از عزیمت‌هیئت نمایندگان شوروی مطالعات مربوط باستفاده از آب وانرژی‌رودخانه‌های ارس واترك را تعقیب کرد .

طبق موافقت‌نامه‌ای که قبلا صورت گرفته بود قرار بود که تهیه طرح مربوط باین مسئله در مسکو انجام شود ولی سازمان برنامه برای تکمیل طرح خود اقدام نمود و با استفاده‌از مهندسین مشاورطرحهائی تهیه‌گردید مسئله جالبی که در این طرحهاوجود داشت و زمینه مساعدی برای‌مذاکرات آینده فراهم میکرد حل مشکل‌تمرکز تاسیسات بود. باین معنی که طبق طرح ایران استفاده از آب و برق رودخانه‌های مرزی بصورت جداگانه ومنفك ومساوی صورت خواهد گرفت و تاسیسات مربوطه نیز بصورتیکه هر دو کشور دارای شرایط مساوی باشند ایجاد خواهد شد .

اکنون در مذاکرات جدید تکلیف قطعی طرح مربوط باستفاده از آب و انرژی سدهای مرزی روشن خواهد گردید واحتمال دارد که قراردادی برای 'این‌منظور درتهران منعقدگردد.

زمان بعقب بر نمیگردد

بقیه از صفحه ٦

با نهضت های نوین مخالفت میشود در سایر ممالك جهان هم این رسم و عادت بوده است منتهی چون در ممالك مترقی افراد بیشتر باوضاع احاطه دارند در حال حاضر کمتر بمخالفت کهنه طلبان توجه میکنند اما در گذشته که افراد ممالك مترقی امروز مثل مردم ما کمتر به حقایق آگاه بودند باز هم گول همان حرفها را میخوردند ، مثالی برایتان بگویم:

درسال ۱۸۵۸یك پزشك اسکاتلندی موفق شد که به ماما ها زائیمان بی‌درد را تعلیم بدهد ، اسم این پزشك دکتر سمپسون است ، بیچاره دکتر سمپسون در اثر این اکتشاف مفید باهجوم مخالفت کهنه طلبان مواجه گشت و البته رقیبان دکتر سمپسون هم از روی حسادت دست اندر کار بودند ، در اینجا هم باز دستاویز دین بمیان آمدکه درکتاب مقدس مسیحیان گفته شده است ای انسان تو با درد و شکنجه متولد می شوی بنابر این زائیمان بی‌دردمخالف دین‌است ، عینا مثل آن حرف که‌چون طالب‌اف گفته زمین میگردد بنابر این کتاب او کفر و زندقه است .

در هر حال امروز بحث ما بطول انجامید فعلا رفع زحمت میکنم ولی این‌را بخاطر بسپارید که نهضت های اصلاح طلبانه هر قدر هم با مخالفت شدید مواجه باشد طبیعت کار خود را میکند و نهضت را پیش میبرد .

مجمع عمومی عادی‌سالیانه شرکت سهامی یدك

چهاربعداز ظهر روز دوشنبه ۳۱ تیر ۱۳۴۲ در دفتر شرکت‌تشکیل خواهد شد از سهامداران محترم تقاضامنداست با رعایت مفاد اساسنامه در وقت معین حضور بهمرسانید .

دستور جلسه

۱- استماع گزارش هیئت‌مدیره وبازرس

۲- تصویب ترازنامه و بیلان سال ۱۳۴۱

۳- تعیین خط‌ مشی آتیه‌شرکت

شرکت سهامی یدك

آگهی مناقصه خرید ششصدوبیست تن یونجه خشك

موسسه رازی - حصارك واقع در پنجاه کیلومتری جاده تهران قزوین مقدار ششصدوبیست تن یونجه کاملاخشك و مرغوب محصول ۱۳۴۲ مورد احتیاج‌مصرف دامهای خودرا از طریق مناقصه طبق آئین‌نامه معاملات دولتی خریداری مینماید.

داوطلبان شرکت درمناقصه میتوانند برك شرایط مناقصه ونمونه پیمان را از دبیرخانه موسسه در حصارك ویا از دفتر مرکزی موسسه در وزارت کشاورزی دریافت وپیشنهادهای‌خود را تاساعت ۱۰ روز ۱۷ر٤ر۱۳۴۲ بدبیرخانه موسسه رازی در حصارك تسلیم نمایند پیشنهادها در همان ساعت باز و قرائت خواهد شد . حضور پیشنهاددهندگان در جلسه مناقصه آزاد و موسسه دررد یاقبول‌یك ویاکلیه پیشنهادها مختار میباشد.

به‌پیشنهادهای مشروط و مبهم وفاقد سپرده ونیز به‌پیشنهاداتیکه پس‌از موعد مقرر برسد ترتیب‌اثر داده نخواهدشد .الف ۱۹۸۲

۲-۲ آ-۹٦۲۰ موسسه رازی - حصارك

انستیتوی قلب - دکترعباسعلی عیوضی

متخصص بیماریهای قلب از آلمان

مجهز بمدرنترین وسائل آزمایشهای قلبی

پذیرائی: عصرها از٤ الی ۷ صبحها باتعیین‌وقت قبلی . خیابان رازی شمالی کاشی شماره ۱۲٦

تلفن ۴۲۱۳۹

آخرین فرصت

فقط تادوازدهم تیر برای استفاده از

آکوردئون مجانی، پیانو مجانی ، گیتار مجانی، تدریس مجانی ، مجسمه مجانی

اگر آکوردئون پیانو وگیتار و کلیه آلات موسیقی را ندارید ما مجانا در اختیار شما قرار میدهیم . به شاگردان جدید دو جلسه مجانا تدریس‌میشود.

یك مجسمه از سه شخصیت بزرك دنیا (رضاشاه کبیر. ناپلئون. بتهون)به هرشاگرد ومعرفی کننده هرشاگرد مجانا تقدیم میشود.

۱- تالار شهرزاد شاهرضا نزدیك پیچ شمیران

۲- سنتور ملك شاهرضا دروازه دولت

تدریس کلیه‌آلات‌موسیقی توسط‌استادان‌برگزیده هنرهای زیبا دیکته موزیك وسلفژمجانا تدریس میشود. آ-۱۰۳۸٤

اطلاعیه

بدینوسیله باطلاع هموطنان عزیز وشرکت کنندگان گرامی مسابقات کارخانجات سیلوانا برساند که تاریخ تاسیس کارخانجات‌سیلوانا در سال ۱۸٦۸ یعنی ۹۵ سال پیش میباشد.

بین عده کثیری که باین مسابقه پاسخ صحیح داده‌اند قرعه کشی بعمل آمد ودرنتیجه آقایان راست گفتارازتهران فرهادشهرستانی از رشت - رحیم بختیار زاده از مراغه برنده مسابقه گردیده‌اند که ساعتها به آدرس‌آنان فرستاده خواهدشد و به‌۲۵نفر دیگرازبرندگان هرکدام یکعدد تقویم نفیس سیلوانا اهداء گردید. آ-۱۰۳۵۸

هنگام سفر به نیویورک

باجت های رولز ROLLS ROYCE رویس بی.او.اِ.سی

میتوانید یك پرواز دور دنیا نیز بعمل آورید

پرواز به نیویورك ومراجعت ازطریق اتلانتیك ویا پاسیفیك

بی . او . ا . سی . برنامه پرواز جت های رولزرویس‌خودرابه امریکابادوخط‌هوائی‌ازطریق‌اقیانوس‌اطلس وطریق اقیانوس آرام . تنظیم کرده‌است .

این فرصت مطلوب وبی نظیری برای رفت و برگشت‌مسافران امریکاست که‌از هرطریقی که مایلند پرواز کنند ودر حقیقت با یك بلیط ازپرواز دور دنیا نیز بهره مند شوند .

در راه سفر به نیویورك و استفاده ازبرنامه دور دنیا با جت های رولزرویس بی . او . ا . سی آسایش و راحتی شما کاملا تأمین گردیده است شما چه در درجه صرفه جوئی و چه در درجه یك باشید سرویس رولزرویس بی . او ۱۰ . سی شامل شما میشود واز سفرتان لذت فراوانی خواهیدبرد .

برای کسب اطلاعات بیشتردرباره بلیط‌های اقساطی به‌آژانس‌مسافرتی خود ویا به‌نمایندگی بی . او . ا . سی

تهران شرکت ایرتوك تلفن ۷ - ۸ - ٦ - ۵ - ٦۱۳۹٦۴

آبادان : بی . او . ا . سی فلکه بریم تلفن ۲۴۷۱ و ۳۱۵۴

اهواز : بی . او . ا . سی فلکه ۱۸ خیابان ۲۴ متری تلفن ۳۳۹۲ مراجعه فرمائید

بی.او.اِ.سی

درسراسرجهان ازشما مواظبت میکند

شرکت هوائی بریتانیائی ماوراءبحار باهمکاری کانتاس وخطوط هوائی هندوستان

موضوع روز

تصویبنامه «اصلاحی»

متن تصویب‌نامه «اصلاحی» مقررات تصفیه بقایای مالیاتی دیروز در روزنامه منتشر شد. وزارت دارائی میگفت «قریب ۳۰۰ هزارپرونده مالیاتی‌مربوط بسالهای پیش روی دستش‌مانده که مقررات مالیاتی موجوداجازه نمیدهد در مدت کوتاه باین پرونده‌ها رسیدگی شده و کلکش کنده شود، در نتیجه هرسال بر حجم آن اضافه می‌شود وقسمت عمده‌ای از وقت دستگاه وصول مالیات در طول سال، صرف کلنجار رفتن با صاحبان این پرونده‌ها درمراحل مختلف تشخیص و وصول مالیات میگردد».

بدنبال این استدلال، تصویب نامه مقررات تشخیص مالیات، بمنظور رسیدگی به پرونده‌های مالیاتی معوقه صادر شد وچندی بعد هم تصویب نامه اصلاحی آن بطوریکه ملاحظه فرمودید صادر گردید.

دراینکه ممکن است‌مقررات تصویب شده جدید، تسهیلاتی برای مؤدیان مالیاتی فراهم‌کند بحثی نیست، چون این چیزی است که در عمل باید معلوم شود. آنچه از نظر مملکت و جلوگیری از توسعه سرمایه‌گذاریهای خصوصی اهمیت‌فوق‌العاده دارد تغییرات پی در پی مقررات، بخصوص مقررات مالیاتی است همه میگویند و دولت هم میگوید که مملکت برای پیشرفت اقتصادی محتاج بسرمایه گذاری‌های وسیع‌است همه معتقدند و دولت هم معتقد است که بسط و توسعه‌سرمایه گذاریهای خصوصی و جلب سرمایه‌های خارجی احتیاج به امنیت اقتصادی و مقررات قابل اعتماد دارد. در این صورت، هرقدر هم آقای نخست وزیر در نطقهای خود کوشش بکنند و بخواهند روح خوش بینی و اعتماد را در دل مردم و سرمایه گذار داخلی وخارجی بپرورانند وآنان‌را تشویق کنند، تغییرات پی‌درپی مقررات حساس‌اقتصادی تمام این زحمات را بهدرمیدهد وکسی سرمایه‌اش را رونمیکند این چیزی است‌که آماررسمی مؤید آن است.

وقتی مقررات گمرکی روی سلیقه اشخاص یا بدون مطالعه کافی دستخوش تغییر وتبدیل میشود، وقتی‌درطول سال‌چندین بار مقررات مالیاتی بالا وپائین میشود، وقتی مقررات ارزی و اعتباری روی نظرات خاصی تنظیم میگردد، هیچوقت‌سرمایه ها باتعارف و تو بمیری و من بمیرم بکار نخواهد افتاد. پیشرفت اقتصادی از طریق سرمایه گذاری خصوصی و جلب‌سرمایه‌های خارجی‌مقررات مفید وقابل اعتماد لازم دارد و بس.

م. صمصامی

مالیات

رسیدگی به‌پیش‌آگهیهای تجارتی

تصویب نامه تسهیلات مالیاتی اخیر که برای پیش آگهی‌های‌قطعی شده امکان توافق بوجود آورد یکی از قدمهای مثبت بنفع مؤدیان تلقی میشود. چون پیش‌آگهی قطعی‌شده معنی‌اش اینست که مامور پیش‌آگهی را براساس استنباط خود صادر کرده واغلب همین پیش‌آگهیها سرسام‌آور وخارج از واقعیت بوده است مؤدی در مقابل این پیش‌آگهی‌مدتی وقت دارد که اعتراض کند و اگر موعد قانونی گذشت پیش‌آگهی‌قطعی شده تلقی میگردد. در حالیکه میزان آن عادلانه نیست با تصویب مقررات جدید کسانی که گرفتار این نوع پیش‌آگهی‌های غیرعادلانه قطعی نشده هستند فرصت برای رسیدگی وتوافق مالیاتی و تصفیه بدهی مالیاتی خود خواهند داشت.

خانه‌سازی

واگذاری خانه های نازی‌آباد

امروز خبرنگار ما کسب اطلاع کرد تا پایان این ماه متقاضیان واجد شرائط خانه‌های کوی سیل زدگان بانك رهنی در نازی آباد برای انعقاد قرار داد ببانك رهنی دعوت میشوند. برای هزار خانه کوی نازی آباد متجاوز از ۲۵۰۰ تقاضا بشورای ساختمان کوی بانك رهنی واصل‌شد. از این عده‌واجدین شرائط پرسشنامه مخصوصی را تکمیل وتسلیم بانك نموده‌اند.

خانه های این کوی‌در درجه اول به ۳۰۰ نفر از سیل زدگان‌سنوات گذشته تهران و بقیه به متقاضیان دیگرداده خواهد شد قیمت عمده این خانه‌ها تاکنون ساخته شده‌است

شرکتها

*شرکت سهامی کارخانجات ایران قسمت صنایع پنبه و نوغان خرید ۳۷ قلم تسمه و بست تسمه‌و ۲۴ بلبرنك و بوش‌های مربوط تا ۱۶ر۴ر۴۲

*شهربانی کل کشور خرید هشت هزار جفت کفش سرپائی کف لاستیکی تا ۱۶ ر۴ر۴۲

بنادر

حق تخلیه دراسکله‌لغوشد

امروز خبرنگارما اطلاع یافت‌اخذ ۱۳۰ ریال از هرتن کالا بعنوان حق تخلیه در اسکله از کالاهای وارداتی در خرمشهر و بندر شاهپور لغوشد

تجار ووارد کنندگان خرمشهر به معاون وزارت اقتصاد که اخیرابجنوب رفته بود اظهار داشته بودند که ما بابت هر تن ۳۲۰ ریال بعنوان مخارج تخلیه و عوارض گمرکی می پردازیم واخذ ۱۳۰ ریال دیگر از هر تن که حق‌تخلیه در اسکله و یا «لیندین ـ چارچ» صحیح و قانونی نیست‌بهمین جهت دستور داده شداخذ این مبلغ اصافی لغوشد.

آبیاری

اتصال دو رودخانه

برای اتصال رودخانه دز بکرخه جهت تامین آب تابستانی سی هزار هکتار اراضی دشت میشان و هویزه که طرح آن از طرف بنگاه مستقل آبیاری تهیه شده بود اعتبار آن از طرف سازمان برنامه تامین و عملیات ساختمان نهر که قبلا آغاز شده بود ادامه دارد.

بااجرای طرح مزبور اراضی‌زراعی دشت میشان وهویزه که بعلت‌نبودن آب درفصل تابستان از زمان امیر‌کبیر تاکنون بایر بوده است تحت کشت تابستانی در خواهد آمد.

بازرگانی خارجی

موافقتنامه‌های بازرگانی بااروپای شرقی

گزارش امضای موافقتنامه‌های‌جدید بازرگانی ایران بالهستان، چك ـ اسلواکی و مجارستان در دست تهیه است تا برای تصویب تسلیم هیئت وزیران شود.

آقای دکتر مولوی رئیس هیئت و آقای دکتر تهرانی یکی ازاعضای‌هیئت که برای مذاکره باروپای شرقی رفته بودند هنوز بتهران باز نگشته‌اندولی آقای صابری عضو دیگر هیئت که ریاست اداره اروپارا بعهده دارد به تهران بازگشته وموافقتنامه های‌جدید را با خود بتهران آورده است.

حجم مبادلات کالا در این موافقت‌نامه هادر حدود ده در صد بیشتراز موافقتنامه های‌قبلی است

هیئت ایرانی در این سفر بدعوت رومانی به آن کشور نیز سفر کرده و مذاکراتی انجام داده است رومانی یك لیست برای مبادلات کالا بین دو کشور تسلیم کرده است که درتهران مورد بررسی قرار خواهد گرفت.

اطلاعات اقتصادی

صنایع

پارچه مصرفی موسسات دولتی سفارش داده شد

امروز خبرنگار ما کسب‌اطلاع کرد شرکت معاملات خارجی‌تولید پارچه مورد نیاز نیروهای انتظامی‌و خدمتگزاران جزء کشوری را به کارخانجات داخلی سفارش داده است.

تامین پارچه و پتوی ارتش ـ ژاندارمری ـ شهربانی و کارکنان جزء کشوری ازطرف دولت بشرکت معاملات خارجی ایران محول‌شده است.

برای کمك به تنخواه گردان کارخانجات وگردش‌پول ۵۰درصد از بهای پارچه قبلا بکارخانجات پرداخت میشود. اما پنجاه در صد بقیه قیمت پارچه نیز پس ازتولیدو تسلیم آن شرکت تامین میشود.

بانك

ضرر تسعیر فرانك‌سویس

امروز اطلاع حاصل‌شد که هرماه بانك‌مرکزی درموردتسعیردلارولیره‌به فرانك سویس مقداری ضرر می‌بیند.

علت این امر آن است که ارز های موجود دربانك مرکزی بیشتر دلار و لیره است و هنگامیکه تقاضای‌فرانك سویس زیاد میشود و بانك ناچار از تسعیرلیره و دلار به‌فرانك‌سویس می شود چون ارزش واقعی فرانك سویس کمتراز ارزش رسمی آن‌است بانك مقداری از اینراه ضرر می‌بیند.

مناقصه و مزایده

*راه آهن دولتی ایران‌خرید ۱۳ قلم لوازم رنك تا ۱۸ر۴ر۱۳۴۲

*وزارت راه خرید چهارهزارگالن ضد یخ تا ۱۹ر۴ر۱۳۴۲

طلا

پهلوی	۸۴۰
نیم پهلوی	۴۲۰
ربع پهلوی	۲۳۵
شمش طلاهرمثقال	۴۵۸
پانزده مناتی قدیم	۱۵۰۰
پانزده مناتی جدید	۱۲۳۰
ده مناتی قدیم	۱۰۲۵
ده مناتی جدید	۸۶۰
پنج مناتی قدیم	۴۶۵
پنج مناتی جدید	۳۹۰
یك‌تومان‌مسکوك‌نقره‌قدیم	۱۲۴
یك‌تومان‌مسکوك‌نقره‌جدید	۲۴ر۲۵
زرژ قدیم	۸۰۰
زرژ جدید ـ حداکثر	۷۴۰
لیره عثمانی قدیم	۶۸۰
عثمانی‌جدید‌ـ‌حداکثر	۶۰۰
ادوارد	۷۸۰
بیست دلاری قدیم	۳۶۲۰
بیست دلاری جدید	۳۴۵۰
دلار مکزیکی قدیم	۴۶۵۰
دلارمکزیکی‌جدید	۳۹۸۰
انواع‌اشرفی‌قدیم‌حداکثر	۳۲۴

شهرستانها

بازرگانی ازطریق گمرك کرمانشاه

در ماه گذشته میزان‌واردات‌ایران از گمرك خانه‌های کرمانشاه ۳ر۹ میلیون ریال و متقابلا صادرات ایران از همین گمرك خانه‌ها معادل ۲ر۷ میلیون ریال بود از اقلام مهم واردات شامل کود شیمیائی بمبلغ ۱ر۹میلیون ریال واز اقلام صادراتی فرش بمبلغ ۱ر۸ میلیون ریال بوده است.

کشتی‌ها

ورود و خروج

* کشتی تجارتی «کازاغستان» شوروی با مقدار ۱۱۸ تن پشم‌و ۱۴۲ تن پنبه و ۱۲۴ تن سنك روی ازبندر پهلوی بمقصد باکو عزیمت کرد.

*کشتیهای «ماکدونیجا» متعلق به یوگوسلاوی با ۶۱۲ تن کالا و «عربستان» انگلیسی با ۱۷۹ تن کالا «داریسا» انگلیسی با ۱۶۳ تن کالا به بندر خرمشهر وارد شدند.

برنامه سینماها

* آستارا (تجریش) ـ زنی فریاد می کشد ـ دوبله بفارسی ـ آرتور کندی ۱۱ ـ ۳ ـ ۵ ـ ۷ ـ ۹ تلفن ۸۴۰۲۲ ـ ۸۵۹۶۶
* آسیا ـ دره انتقام ـ رنگی ـ دوبله بفارسی ـ برت‌لنکستر ـ ۱۱ـ۳ـ۵ـ۷ـ۹ تلفن ۴۲۹۰۹
* ادئون ـ زنی فریاد می کشد ـ دوبله بفارسی ـ آرتور کندی ۳۰ر۱۰ ـ ۳۰ر۲ ـ ۳۰ر۴ ـ ۳۰ر۶ ـ ۳۰ر۸ تلفن ۳۸۱۱۸
* امپایر زنان مطرود ـ دوبله بفارسی ـ لیندادارنل ـ آنتونی‌کوئین ۱۱ـ۳ـ۵ـ۷ـ۹ تراس ۳۰ر۷ ـ ۳۰ر۹ تلفن ۶۲۳۹۴۲
* ایران ـ ترس و تاریکی ـ فارسی ـ فرانك ـ متوسلانی ـ ویگن ـ نارملا ۳۰ر۱۰ـ۳۰ر۲ـ۳۰ر۴ ـ ۳۰ر۶ ـ ۳۰ر۸ تلفن ۳۶۳۵۴
* اسکار ـ حادثه بزرگ ـ دوبله بفارسی ـ کرك‌داگلاس ۳۰ر۱۰ ـ ۳۰ر۲ ـ ۳۰ر۴ ـ ۳۰ر۶ ـ ۳۰ر۸ تلفن ۴۵۷۹۷ ـ ۷۵۸۸۸۸
* ایفل ـ بازداشتگاه ۱۷ ـ دوبله بفارسی ـ ویلیام هولدن ۳ ـ ۵ ـ ۷ ـ ۹ تلفن ۳۷۲۷۷ ـ ۷۵۸۸۸۸
* ب . ب ـ زنان مطرود ـ دوبله بفارسی ـ لیندادارنل ـ آنتونی‌کوئین ۳۰ر۱۰ ـ ۳۰ر۲ ـ ۳۰ر۴ ـ ۳۰ر۶ ـ ۳۰ر۸ تلفن ۶۹۶۴۱
* پلازا ـ زنی فریاد می کشد ـ دوبله بفارسی ـ آرتور کندی ۱۱ ـ ۳ـ۵ـ۷ـ۹ تلفن ۴۴۲۵۵
* تخت جمشید ـ شکوه علفزار ـ رنگی ـ دوبله بفارسی ـ وارن‌بیتی ناتالی‌وو ۱۱ ـ ۳ ـ ۵ ـ ۷ ـ ۹ تلفن ۴۳۵۵۰
* تهران ـ ترس و تاریکی ـ فارسی ـ فرانك ـ متوسلانی ـ ویگن نارملا ۳۰ر۱۰ ـ ۳۰ر۲ ـ۳۰ر۴ ـ ۳۰ر۶ـ تراس ۳۰ر۷ ـ ۳۰ر۹ تلفن ۳۸۱۶۵
* دیانا ـ بازداشتگاه ۱۷ ـ دوبله بفارسی ـ ویلیام هولدن ۳۰ر۱۰ ـ ۳ ـ ۵ـ تراس ۳۰ر۷ـ ـ ۳۰ر۹ تلفن ۴۷۳۶۵ ـ ۷۵۸۸۸۸
* چارلی ـ ژیگو ـ رنگی ـ دوبله بفارسی ـ جکی‌گلیسون ۱۱ ـ ۳ ـ ۵ـ۷ـ۹ تلفن ۶۸۴۶۱
* دنیا ـ ترس و تاریکی ـ فارسی ـ فرانك ـ متوسلانی ـ ویگن ـ نارملا ۳۰ر۱۰ ۳۰ر۲ـ۳۰ر۴ـ۳۰ر۶ـ۳۰ر۸ تلفن ۳۲۸۱۲
* حافظ ـ دره انتقام ـ رنگی ـ دوبله بفارسی ـ برت لنکستر ۳۰ر۱۰ ـ ۳۰ر۲ ـ ۳۰ر۴ ـ ۳۰ر۶ ـ ۳۰ر۸ تلفن ۲۴۰۷۴
* رادیوسیتی ـ همه سقوط می کنند ـ دوبله بفارسی ـ وارن‌بیتی ـ ایوامری‌سنت ۱۱ ـ ۳ـ۵ـ۷ـ۱۵ر۹ تلفن ۴۳۳۲۰
* رکس ـ متهم ـ رنگی ـ دوبله بفارسی ـ جفری‌هانتر ـ وودی‌استراد ۳۰ر۱۰ ـ ۳۰ر۲ ـ ۳۰ر۴ ـ ۳۰ر۶ ـ ۳۰ر۸ تلفن ۳۴۱۶۹
* رویال ـ متهم ـ رنگی ـ دوبله بفارسی ـ جفری هانتر ـ وودی استراد ۱۱ـ۳ـ۵ـ۷ـ۹ تلفن ۴۹۷۸۵
* سانترال ـ از اینجا تا ابدیت ـ اسکوپ ـ دوبله بفارسی ـ برت لنکستر ـ مونتگمری‌کلیفت ۱۱ ـ ۴۵ر۲ ـ ۵ ـ ۱۵ر۷ـ۳۰ر۹ تلفن ۴۸۶۸۶
* سعدی ـ ازاینجاتاابدیت ـ اسکوپ ـ دوبلهٔ بفارسی ـ برت‌لنکستر مونتگمری کلیفت ۳۰ر۹ ـ۱۲ ـ ۱۵ر۲ـ ۳۰ر۴ ـ۴۵ر۶ـ۹ تلفن ۳۶۴۶۸
* سهیلا ـ دره انتقام ـ رنگی ـ دوبله بفارسی ـ برت‌لنکستر ۳۰ر۱۰ ـ ۳۰ر۲ ـ ۳۰ر۴ ـ ۳۰ر۶ ـ ۳۰ر۸ تراس ۳۰ر۷ ـ ۳۰ر۹ تلفن ۳۶۴۲۴
* کریستال ـ حادثه بزرگ ـ دوبله بفارسی ـ کرك داگلاس ـ ۳۰ر۱۰ ۳۰ر۲ـ۳۰ر۴ ـ ۳۰ر۶ ـ تراس ۳۰ر۷ ـ ۳۰ر۹ تلفن ۳۷۶۷۵ـ۷۵۸۸۸۸
* مولن‌روژ ـ بازداشتگاه ۱۷ ـ دوبله بفارسی ـ ویلیام هولدن ـ ۱۱ ـ ۳ ـ ۵ ـ ۱۵ر۷ ـ ۳۰ر۹ تلفن ۷۲۹۲۹ ـ ۷۵۸۸۸۸
* مهتاب ـ حادثه بزرگ ـ دوبله بفارسی ـ کرك‌داگلاس ۱۱ـ۳ـ۵ـ۷ ـ ۹ تلفن ۴۷۷۷۷ ـ ۷۵۸۸۸۸
* متروپل ـ هوندو ـ رنگی ـ دوبله بفارسی جان‌وین ۳۰ر۱۰ ۳۰ر۲ ۳۰ر۴ ـ ۳۰ر۶ ـ ۳۰ر۸ تلفن ۳۹۴۱۰
* میامی ـ ترس و تاریکی ـ فارسی ـ فرانك ـ متوسلانی ـ ویگن ـ نارملا ۳۰ر۱۰ ـ۳۰ر۲ ـ۳۰ر۴ ۳۰ر۶ ۳۰ر۸ تلفن ۷۴۳۲۹
* ماندانا ـ بن‌هور ـ اسکوپ ـ رنگی ـ دوبله بفارسی ـ چارلتون هستون ـ هایاهارابت ۱۰ ـ ۴ ـ ۸ تلفن ۷۹۹۸۲
* نیاگارا ـ متهم ـ رنگی ـ دوبله بفارسی ـ جفری هانتر ـ وودی استراد ۱۱ ـ ۳۰ر۲ ـ ۳۰ر۴ ـ ۳۰ر۶ ـ ۳۰ر۸ تراس ۳۰ر۷ـ۳۰ر۹ تلفن ۶۵۳۰۷
* همای ـ متهم ـ رنگی ـ دوبله بفارسی ـ جفری هانتر ـ وودی استراد ۳۰ر۱۰ـ۲ـ۴ـ۶ـ۸ تلفن ۳۰۲۱۶۹
* سیلوانا ـ مشعل پیروزی ـ دوبله بفارسی ـ جی راج ۱ ـ ۳ ـ۵ تراس ۳۰ر۷ ـ ۳۰ر۹ تلفن ۳۳۷۷۷
* فری ـ مشعل پیروزی ـ دوبله بفارسی ـ جی راج ـ ۱ ـ ۳ ـ ۵ ـ ۷ ـ ۹ تلفن ۲۷۸۹۳
* رامسر ـ فاتح کورینتو ـ رنگی ـ دوبله بفارسی ـ ژاك سرناس ـ ۱ـ۳ـ۵ ـ ۷ ـ ۹ تلفن ۵۲۰۶۰
* برلیان ـ بازداشتگاه ۱۷ ـ دوبله بفارسی ـ ویلیام هولدن ۳۰ر۱۰ ۳۰ر۲ ـ ۳۰ر۴ ـ ۳۰ر۶ ـ ۳۰ر۸ تلفن ۳۳۵۳۵ ـ ۷۵۸۸۸۸
* زهره ـ حادثه بزرگ ـ دوبله بفارسی ـ کرك داگلاس ـ ۱۰ ۱۲ـ ۲ ـ ۴ ـ۶ ـ ۸ تلفن ۳۰۴۸۰۸ ـ ۷۵۸۸۸۸
* جهان ـ زنها فرشته اند ـ فارسی ـ فرانك ـ فردین ۳۰ر۱۰ ـ ۱ـ ۳ ـ ۵ـ۷ـ۹ تلفن ۶۰۳۰۵
* فردوسی ـ راز جنگل‌سیاه ـ معبدالهه انتقام ـ رنگی ـ دوبله‌بفارسی ۳۰ر۹ ـ ۳۰ر۱ ـ ۳۰ر۵ ـ ۹ تلفن ۲۵۷۸۴
* فیروزه زنها فرشته‌اند ـ فارسی فرانك ـ فردین ـ ۳۰ر۲ ـ ۳۰ر۴ ـ ۳۰ر۶ ـ ۳۰ر۸ تلفن ۷۴۲۱۹
* ناج ـ شکوه‌علفزار ـ رنگی ـ دوبله بفارسی ـ وارن‌بیتی ـ ناتالی‌وود ۳۰ر۱۰ ـ ۳۰ر۲ ـ ۳۰ر۴ ـ ۳۰ر۶ ـ ۳۰ر۸ تلفن ۳۳۰۶۴
* آریا ـ زیبای خفته ـ شبهای اروپا ـ رنگی ـ دوبله بفارسی ۳۰ر۹ ۱۲ ـ ۳۰ر۲ ـ ۵ تراس ۳۰ر۷ ـ ۳۰ر۹ تلفن ۳۹۸۸۴
* المپیا ـ راز جنگل سیاه ـ معبدالهه‌انتقام ـ رنگی ـ دوبله بفارسی ۳۰ر۱۰ ـ ۳۰ر۲ ـ ۳۰ر۶ تلفن ۶۵۷۹۸
* مونت‌کارلو ـ قربانی باکره ـ اسکوپ ـ رنگی ـ دوبله‌بفارسی‌ـ روسانا اسکیافینو ۳۰ر۱۰ ـ ۳۰ر۲ ـ ۳۰ر۴ ـ ۳۰ر۶ ـ ۳۰ر۸ تلفن ۷۹۷۴۱
* البرز ـ مبارزه با مرگ ـ دوبله بفارسی ـ کروکس الواردو ۹ ـ ۱۱ ۱ ـ ۳ ـ ۵ـ۷ـ۹
* مراد ـ مشعل پیروزی ـ دوبله بفارسی جی‌راج ۱۰ ـ ۱۲ ـ ۲ ـ ۴ـ۶ـ۸ تلفن ۷۳۳۸۲
* ژاله ـ فاتح کورینتو ـ رنگی ـ دوبله بفارسی ـ ژاك سرناس ۳۰ر۱۰ ۳۰ر۲ ـ ۳۰ر۴ ـ ۳۰ر۶ ـ ۳۰ر۸ تلفن ۳۰۴۱۲۰
* فلور ـ مشعل پیروزی ـ دوبله بفارسی ـ جی‌راج ۳۰ر۱۰ ـ ۳۰ر۲ ۳۰ر۴ ـ ۳۰ر۶ ـ ۳۰ر۸ تلفن ۲۸۰۹۶
* پارك ـ مشعل پیروزی ـ دوبله بفارسی جی‌راج ۳۰ر۱۰ ـ ۳۰ر۲ ۳۰ر۴ ـ ۳۰ر۶ ـ ۳۰ر۸ تلفن ۳۹۶۳۷
* پرسپولیس ـ رازجنگل سیاه ـ معبدالهه انتقام ـ رنگی ـ دوبله‌بفارسی ۱۰ ـ ۲ ـ ۶ تلفن ۵۸۱۰۸۳
* خورشید ـ توپهای ناوارون ـ اسکوپ ـ رنگی ـ دوبله بفارسی ـ گریگوری پك ۳۰ر۸ ۳۰ر۱۱ـ۱ ۴ـ۳۰ر۶ ۹ تلفن ۳۲۵۷۸
* ونوس ـ مشعل پیروزی ـ دوبله بفارسی ـ جی‌راج ۳۰ر۱۰ ـ ۳۰ر۲ ۳۰ر۴ ـ ۳۰ر۶ ـ ۳۰ر۸ تلفن ۳۵۱۱۵
* مشعل ـ نقشه ۴.۲ ـ رنگی ـ دوبله بفارسی ـ دانی‌کی ۹ ـ ۱۱ ـ ۱ ۳ ـ ۵ ـ ۷ ـ ۹ تلفن ۳۳۸۲۶
* پردیس ـ شیر های جوان ـ اسکوپ ـ دوبله بفارسی ـ مارلون براندو ـ دین مارتین ۳۰ر۱۰ ـ ۳۰ر۲ ـ ۳۰ر۴ ـ ۳۰ر۶ـ۳۰ر۸

بانك اصناف ایران

ترازنامه پایان سال ۱۳۴۱

دارائی		۱۳۴۱	۱۳۴۰
وجوه نقدی .			
سکناس ومسکوك	۴۴ر۳۱۶ر۳۶۷/۱۵		
سپرده‌قانونی	۲۵ر۵۹۲ر۹۵۶/۹۰		
موجودی‌نزدبانکهای‌داخلی‌وخارجی	۳۰ر۶۰۵ر۵۵۲/۴۵	۱۰۰ر۵۱۴ر۸۷۶/۵۰	۱۰۸ر۹۸۹ر۶۵۴/۹۰
اسنادنزولی وبروات **خریداری.**		۲۱۵ر۹۰۵ر۹۱۳/۷۰	۱۴۵ر۲۲۷ر۳۰۰/۶۰
وامها و سایر **مطالبات.**		۳۵۰ر۶۷۴ر۹۰۳/۵۰	۲۱۷ر۱۵۷ر۸۱۷/۶۰
سایر دارائیها .		۴۵ر۶۱۹ر۷۰۹/۳۵	۲۲ر۱۵۸ر۶۵۶/۷۵
اثاثیه .			
بهای تمام‌شده	۱۴ر۳۸۳ر۶۷۰/۵۰		
مستهلك شده	۱۱ر۵۴۷ر۵۱۴/-	۲ر۸۳۶ر۱۵۶/۵۰	۳۸۴ر۸۳۲/۵۰
غیر منقول .			
بهای تمام‌شده	۱۹ر۴۵۳ر۰۶۱/۲۵		
بهای مستهلك شده	۶ر۰۷۷ر۸۰۹/-	۱۳ر۳۷۵ر۲۵۲/۲۵	۱۵ر۳۲۰ر۵۵۸/۲۵
جمع		۷۲۸ر۹۲۶ر۸۱۱/۸۰	۵۰۹ر۲۳۸ر۸۲۰/۶۰
حسابهای انتظامی .			
ضمانتنامه‌ها ـ بروات‌وصولی‌محلی‌وشهرستانهاوسایرین		۱ر۰۲۷ر۸۷۶ر۲۶۸/۲۵	۷۲۱ر۱۲۷ر۶۲۸/۸۰
جمع کل		۱ر۷۵۶ر۸۰۳ر۰۸۰/۰۵	۱ر۲۳۰ر۳۶۶ر۴۴۹/۴۰

بدهی		۱۳۴۱	۱۳۴۰
سرمایه .			
ثبت‌شده	۱۰۰ر۰۰۰ر۰۰۰/-		
پرداخت نشده	۵۰ر۰۰۰ر۰۰۰/-	۵۰ر۰۰۰ر۰۰۰/-	۵۰ر۰۰۰ر۰۰۰/-
اندوخته‌ها .			
اندوخته قانونی	۲ر۹۰۹ر۱۸۵/-		
حساب سایر اندوخته‌ها	۲ر۸۸۹ر۴۶۴/-	۵ر۷۹۸ر۶۴۹/-	۶ر۵۲۶ر۰۱۹/-
مانده سودوزیان .		۲۲ر۷۶۷/۲۵	۶۴ر۹۱۵/۶۰
بستانکار .			
حسابهای‌جاری اشخاص و سایرسپرده‌های دیداری	۲۱۰ر۷۵۳ر۸۹۲/۵۰		
حساب‌بانکها نزدما	۱۹ر۹۰۵ر۰۵۹/۳۰	۲۳۰ر۶۵۸ر۹۵۱/۸۰	۱۹۸ر۶۵۵ر۸۶۷/۰۵
سپرده‌های مدت‌دار .		۹۲ر۲۶۴ر۹۴۹/۲۵	۶۴ر۷۰۳ر۹۷۷/۳۵
حسابهای‌ذخیره‌اصنافی .		۱۰۷ر۴۸۵ر۴۵۵/۰۵	۳۵ر۰۹۴ر۴۴۱/۵۰
سایر بدهیها		۲۴۲ر۶۹۶ر۰۳۹/۴۵	۱۵۴ر۱۹۳ر۶۰۰/۱۰
جمع		۷۲۸ر۹۲۶ر۸۱۱/۸۰	۵۰۹ر۲۳۸ر۸۲۰/۶۰
طرف‌حسابهای انتظامی		۱ر۰۲۷ر۸۷۶ر۲۶۸/۲۵	۷۲۱ر۱۲۷ر۶۲۸/۸۰
جمع کل		۱ر۷۵۶ر۸۰۳ر۰۸۰/۰۵	۱ر۲۳۰ر۳۶۶ر۴۴۹/۴۰

رئیس هیئت مدیره
محمد علی ممتاز

مدیر عامل
سرلشکر علی اکبر ضرغام

بازرسان قانونی
اسمعیل امیرشاهی ـ رضا مزینی

رئیس حسابداریکل
سید رضامعصومی طبائی

حساب سود و زیان پایان سال ۱۳۴۱

بدهکار	۱۳۴۱	۱۳۴۰
هزینه‌عمومی	۴۸ر۳۸۰ر۲۳۵/۴۵	۳۸ر۴۷۷ر۱۷۷/۳۰
حق‌السعی پرداختی	۱۳ر۷۲۱ر۰۵۰/۹۵	۱۲ر۴۹۵ر۵۷۴/۶۵
کارمزد پرداختی	۱ر۳۲۸ر۸۵۸/۳۵	۷۷۹ر۰۵۴/۲۰
استهلاکات اثاثیه	۱ر۵۱۴ر۲۸۶/-	۱۹۲ر۴۱۶/-
استهلاکات ابنیه	۱ر۹۴۵ر۳۰۶/-	۱ر۹۴۵ر۳۰۶/-
جمع	۶۶ر۸۸۹ر۷۳۶/۷۵	۵۳ر۸۸۹ر۵۲۸/۱۵
سود ویژه	۲ر۹۶۱ر۲۶۶/۶۵	۳ر۵۹۲ر۷۹۴/۰۵
جمع کل	۶۹ر۸۵۱ر۰۰۳/۴۰	۵۷ر۴۸۲ر۳۲۲/۲۰

بستانکار	۱۳۴۱	۱۳۴۰
حق‌السعی دریافتی	۵۷ر۷۱۳ر۶۲۹/۵۵	۴۶ر۲۸۳ر۸۴۱/۵۵
کارمزد دریافتی	۱۲ر۰۷۵ر۰۴۶/۴۵	۹ر۵۹۰ر۸۹۶/۲۵
متفرقه	۶۲ر۳۲۷/۴۰	۱ر۶۰۷ر۵۸۴/۴۰
جمع	۶۹ر۸۵۱ر۰۰۳/۴	۵۷ر۴۸۲ر۳۲۲/۲۰

پیشنهاد تقسیم سود

	۱۳۴۱	۱۳۴۰
اندوخته‌قانونی	۴۴۴ر۱۹۰/-	۵۵۳ر۹۰۰/-
سودویژه کارمندان	۵۹ر۲۲۵/-	۷۳ر۸۵۳/-
سودصاحبان سهام	۲ر۵۰۰ر۰۰۰/-	۲ر۵۰۰ر۰۰۰/-
اندوخته مخصوص	—	۵۰۰ر۰۰۰/-
نقل بسال بعد	۲۲ر۷۶۷/۲۵	۶۴ر۹۱۵/۶۰
	۳ر۰۲۶ر۱۸۲/۲۵	۳ر۶۹۲ر۶۶۸/۶۰

	۱۳۴۱	۱۳۴۰
نقل مانده‌سودوزیان سال گذشته	۶۴ر۹۱۵/۶۰	۹۹ر۸۷۴/۵۵
سودویژه سال ۱۳۴۱	۲ر۹۶۱ر۲۶۶/۶۵	۳ر۵۹۲ر۷۹۴/۰۵
	۳ر۰۲۶ر۱۸۲/۲۵	۳ر۶۹۲ر۶۶۸/۶۰

عبور از پنج قاره

جراحان امریکا برای نخستین بار:

طحال مادری را بفرزندش پیوند کردند

عمل جراحی ٤ ساعت طول کشید وحال مادروفرزند فعلا رضایتبخش است

امروز این خبر صفحه اول جراید جهان بود

پیوند طحال یك زن ۳۱ ساله بفرزند ۹ ساله‌اش که در یکی‌از بیمارستانهای کلرادوی آمریکا انجام گرفت باموفقیت توام بوده است .

سخنگوی بیمارستان مزبوراعلام داشت که حال مادر وپسرش رضایت بخش است .

جراحان این بیمارستان تا کنون چندین‌بار کبد و کلیه را باموفقیت پیوند کرده‌اند .

این اولین باریست که چنین عملی انجام میشود.

پسر مزبور ازنارسائی غددی‌رنج میبرد وبدن وی قادرنبود پاد زهر کافی برای مبارزه بابیماریها بسازد وی از چند سال پیش گرفتار بیماری های مزمن غده‌ای بخصوص در ریه‌هایش بود.

عمل پیوند طحال چهارساعت‌ونیم بطول انجامید . طحال مادر رابدن پسرش پیوند کردند ، بدون‌اینکه طحال خودپسر را بیرون آورند.

مادر مزبور میتواند بطور طبیعی‌به زندگی خود ادامه دهد چون بقیه غددبدن وی قادر هستند بمقدار کافی پادزهر بسازند . در پیوند طحال از روشهائی استفاده شدکه درپیوند کلیه مورد استفاده قرار میگیرند.

تاچند هفته دیگر نمیتوان بطور قطع اظهارنظر کرد که طحال‌پیوند شده «گرفته» است‌یانه؟وآیاپادزهر کافی ترشح مینماید یاخیر؟

مطبوعات جهان

عکس روز

این زن لحظه‌ای دیگر میمیرد

حریق مدهشی یکی‌از آسمان‌خراش های‌شهر زیبای‌ریودوژانیرو (برزیل) را دربر میگیرد. صد هاتن ازساکنین طبقات مختلف این آسمان خراش‌در صدد فرار بر می آیند. زنی تنهاکه از کمك دیگران‌مایوس میشودشجاعانه درصدد نجات بر می آید. او دستش رابه طنابی که مامورین آتش‌نشانی بین ساختمان حریق‌زده و ساختمان مقابل وصل کرده بودند میگیرد و کم‌کم از حریق دور میشود.هنگامیکه چند متری با ساختمان دیگر فاصله نداشت حریق به طناب رسیده آنرا پاره میکند. زن بیچاره در مقابل چشمان پسر ۹ساله‌اش که در آنطرف انتظارش را میکشید از ارتفاع ٤٠ متری بزمین سقوط کرده در دم جان میسپارد.

در این حریق عظیم ٤٠تن‌مجروح وده تن زنده زنده سوختند .

در قسمت پائین عکس یکی از ساکنین طبقه چهاردهم ساختمان‌در صدد آنست‌که بوسیله نردبان خودرا به ساختمان مقابل برساند .

عکس از اسوشیتدپرس

تازه‌های علم و دانش

لندن: انگلیسیها بیش‌از سایرمردم جهان آب‌نبات میخورند و میزان‌مصرف سالیانه‌آنها به‌ششصد هزارتن‌میرسد.

علاوه‌براین آنها نگران برپا شدن یك‌جنك اتمی هستند واز تشعشعات رادیو آکتیو وحشت‌دارند . اخیرا یك کارخانه آب‌نبات‌سازی‌دست بکارساختن آب‌نباتهای ضداتمی شده است. این آب‌نبات رابنام سازنده‌اش دکتر«آش» بنام «آشودین» ببازار فرستاده‌اند.

فرمول این‌آب‌نبات‌فاش‌نشده است ولی‌بنظر میرسدکه‌در آن ازئیدراتهای کربن موجود انگلها استفاده شده‌است دونفر که‌این آب‌نبات‌هارا خورده‌بودند بطور آزمایشی تحت‌تاثیررادیو آکتیو قرارگرفتند .ولی رادیو آکتیودر بدن آنها از تاثیر افتاد .در حالیکه درنفر سوم که‌از این آب‌نباتها نخورده بود درکار نمو تیروئید اختلالاتی ایجاد شد.

پیشامدی آنچه در جهان میگذرد

عشق خوش فرجام

آنها هرگز فکر نمیکردند که روزی راز عشقشان بر ملا شود .

ژان ۱۹ ساله نمیتوانست حرفهای« آن»۲۳ ساله را بشنود .ولی آنها همدیگر را میشناختند . آن با هیجان بصدای گرفته ژان گوش میداد .

آنها کرولال‌بودندو ژان فقط اصواتی از دهان خارج میکرد. ولی‌اندو که‌از زبان گلها مدد می جستند که زیبا ترین وشاید هم روشن ترین زبان هاست.خلاصه آنها همدیگر را دوست میداشتند و آنقدر که واقعا در دنیای پریان زندگی میکردند .

آنها از مدرسه‌ئیکه در آن با هم آشنا شده بودند بیرون می آمدند وبدون توجه بسرو صدای خیابان دست در دست هم راه میرفتند. یك روز ساعت چهار بعداز ظهر آنهادر کنار رودخانه سن در پاریسو در داخل یك اتو مبیل همدیگر را در آغوش گرفتند .

ولی ژان بدون توجه‌شاسی برق را که‌در کنار دستش بود کشیدو جمعیت زیادی گرد آنها جمع شد. ویك پلیس هم از راه رسید.

در کلانتری‌که‌دو ورقه کاغذ در اختیار آنها گذاشتند. ژان روی ورقه نوشت:« من آن را دوست میدارم »وآن هم نوشت«من ژان را دوست میدارم»

بدنبال‌این جریان پرونده امر بسته شد و دو عاشق آزاد شدند و حالا میتوانند بار دیگرقدم بدنیای پریان بگذارند .

آنتونی‌کوئین اعتراف‌کرد

آنتونی کوئین هنر پیشه معروف ایتالیائی که در فیلم«توپهای ناوارن» اوشهرت زیادی کسب کرده است بخبرنگاران اعتراف کرد که‌از چند ماه پیش پدر یك پسر کوچولو شده است. این پسر حاصل رابطه او با یك دختر ونیزی است .

آنتونی کوئین در این مورد گفت :

ـمن این پسر رافرزند خودم میدانم .ولی این موضوع باعث جدائی من‌از همسرم که مورد علاقه‌ام میباشد نخواهد شد. او تاکنون چهار پسر برای من بدنیا آورده است .

انتونی کوئین و همسرش که ۲۵ سال پیش ازدواج کرده‌اند بعنوان یکی‌از بهترین زوجهای هالیوودشهرت دارند . فیگارو

مریلین مونرو هرشب در رم می میرد

دختر کی موطلائی که‌شباهت زیادی بمونرو دارد نقش او را بازی میکند این دخترك هرشب در یکی از تاتر های رم در نمایشنامه‌ئی بازی میکند تحت عنوان «مرثیه برای مونرو»

نویسنده این نمایشنامه که تولیو پیسکوپو نام دارد می ـ گوید«زندگی‌دردناك‌مرلین‌مونرو خیلی از زندگی «خانم کاملیا» جذابترست و بعلاوه با زندگی ما بیشتر ارتباط دارد.»

نمیتوان «مرثیه برای مونرو» رایك شاهکار دانست . ولی‌بهر حال‌نمایشنامه موفقیست، نقش مونرو رادر این نمایشنامه اوا دانسیك بر عهده دارد و صحنه مرك هنر پیشه فقید رابا مهارت مجسم میسازد .

او آنقدر بمرلین مونرو شبیه است که کمتر کسی در حین اجرای نمایشنامه بجنبه تصنعی صحنه مرك توجه میکند . وقتی که او تلفن میکند و قرصهارا می‌بلعد هیچ چیز ساختگی در رفتارش وجود ندارد . اورور

هارولد ویلسون کیست ؟

ـ ٥ ـ

هنگام تعطیل را با او بیك خانه ییلاقی میرفتم تا درکار تحقیقات باو کمك نمایم .

«بوریج» در مسئله بیکاری تحقیق مینمود. وی‌عادت داشت ساعت ٦ بامداد از خواب برخیزد وقبل‌از هرکار بشنا بپردازد. در ساعت ۷ روی میز واحد کار جدی ما آغاز میشد . **وقتی میگوییم کار ، در حقیقت قصد من معنی واقعی آن است. کار تا ساعت ۹ ادامه میبافت و در این ساعت صبحانه صرف میشد وبلافاصله کار از سر گرفته میشد . در حالی که در یك سمت ما خط کش و در سمت دیگر مداد قرار داشت ، کار بشدت روی امور ۱۰۰ کارخانه که در لیست‌وزارت کار ثبت شده بود ادامه می‌یافت .**

بعد از صبحانه تا هنگام ناهار کار میکردیم وسپس بعد از صرف ناهار آنرا تا موقع صرف شام ادامه می‌دادیم . وشببها ببازی بریج میگذشت این قسمت از برنامه برای من ترس‌آور بود .

میس «بوریج» همبازی قوی وخشنی بود ومن تبحری در آن نداشتم .

زندگی با «بوریج» وسر کردن با او مشکل بود . او بهیچوجه نمیتوانست عدم کفایت وشلختگی فکری را تحمل نماید .

هاریس ـشمااز او چیزی در باره بیکاری آموختید ؟

ویلسون : بله . بسیاری از آن هم اکنون نیز قابل استفاده است . و نیزنکات‌بسیاری درباره ضعف او دستگیرم شد . من متوجه‌شدم که او این حقیقت‌را درك نکرده‌است که بیکاری باآن شکل و وسعتی که مورد مطالعه او بود یك حادثه نامیمون ـ ناشی از تصادم و یا چیزی نظیرآن نیست بلکه از نتایج‌اقتصاد دوران بیش از کینز میباشد .

هم‌اکنون چهره متحیر اورا هنگامیکه از یك کمپ بیکاران بازگشته بود بخاطر دارم . وی‌میگفت من نمی‌توانم بفهمم چرا افراد شریف و قوی‌البنیه ای نظیر آنچه در کمپ دیده‌ام‌میتوانندبیکار باشند .

وی نمی‌خواست مسئله را آنچنان که بود در نظر بگیرد . او میخواست درباره شرایط‌بیکاری ناشی‌ازتصادم بتفکربپردازد . پدر من خود در آن‌زمان بیکار بود و بیاد دارم که یك‌یادو باردرپرکردن اپلیکیشن برای تقاضای ارجاع شغل باو کمك نمودم

من به بوریج توضیح دادم که بیکاری پدر من ناشی از تصادف نیست‌ولی‌او تا مدتهای مدیدمتوجه وجود یك مسئله اصلی وریشه یعنی کمی‌تقاضا دراقتصاد نمیشد . یك چیز که‌من از او آموختم این‌بود که یك مرد بزرك کار خودش را ، کار اصلی خودرا بهرقیمتی شده انجام میدهد. بوریج دستیار تحقیقات مخصوص داشت ولی اورا بدین منظور بکار دعوت کرده بود که کار بیشتری نسبت به آنچه خودانجام‌میدهد صورت گیرد نه آنکه خود ازکارطفره برود . همیشه همین طور است . کار اصلی بعهده خودشمااست . مثلا این شمائید که باید نطق‌هایتان را آماده کنید . من نمی‌توانم قبول‌کنم که جز این باشد . ولی‌همانطورکه بارها گفته‌ام بوریج توجه مرا بیش از بیش بکار جلب کرد .

هاریس ـ گمان میکنم شما در نقش تازه خود بعنوان رهبر حزب در نظر ندارید زیاد حول و حوش زندگی اجتماعی بگردید ، البته اگر بتوانید .

ویلسون ـ نه ولی مسئله این است که سابقا نیز چنین نبوده‌است . من هیچوقت کوکتل پارتی و ضیافت های شام یاشب نشینی های مخصوص‌سرگرمی رادوست نداشته‌ام . زنم هم‌همین طور است . و در مواقع بیکاری اغلب درخانه می‌نشینم .

هاریس ـ شما از غذا و مشروب لذت می‌برید؟

ویلسون ـ بله ، البته از غذا ومشروبی که می آشامم لذت میبرم . ولی غذائی‌راکه واقعا مورد علاقه من‌است چای یورکشایر یاگوشت گاو سرد برای ناهار یك شنبه و سیب‌زمینی و سالاد میباشد .

اگر کسی از مجالس سرگرمی‌و تفریح لذت نبرد چرا باید در آن ها شرکت کند ؟

علاوه براین بگمان من تفریح و میهمانی دادن و یا در چنان مجالسی شرکت نمودن برای‌یك‌رهبر حزب، مسئله‌ای‌بوجود می‌آورد .

عاقلانه نیست که من و همسرم ۳ یا ٤ ساعت رادر سرمیز شام‌یك عضو حزب صرف‌کنیم بطوریکه صاحب‌خانه و دوستانش بتوانند عقاید خودرابمن‌بگویند و توضیح دهند که مایلند امور برچه پایه ای بچرخد درحالیکه دیگر اعضای حزب که فقط میتوانند ازعهده مخارج اقامت سه‌روز در هفته در یك هتل ارزان قیمت برآیند مجبورند به ۱۵ دقیقه وقت ملاقات بامن دردفتر کارم قناعت کنند .

هاریس ـ بعضی از رهبران سیاسی عده‌ای از دوستان مخصوص سیاسی را بدور خود جمع می‌کنند . گیت‌اسکل واتلی ازاین قبیل بودند . آیا شما نیز چنین هستید ؟

ویلسون ـ من دوستان سیاسی بدان معنی ندارم .

دوستان فامیلی و شخصی من فراوان‌هستند ولی دوست سیاسی ندارم . و اگر بخواهم نیز بدست‌آوردن آن در حال حاضر غیر ممکن است . از لحاظ سیاسی من روی شخص خود تکیه میکنم و شاید همین امر نقش موثری در وزارت دوران‌جوانی من داشت .

هاریس ـ بجز بوریج چه کسی روی شما نفوذ گذاشت ؟

ویلسون ـ استافوردکریپس . استافور مردبزرگی بود . یك بار بشما گفتم که مدت ٦ ماه در وزارت تجارت معاون وی‌بودم . او شخصیتی ، برجسته بود و من هنگامی که جانشین اوشدم‌هراسان گردیدم .

من کوشیدم که روش های اورا بکاربرم ولی هیچکس نمی‌تواند مانند استافورد باشد . هنگامی که بامسئله ای روبرو میشدم از خود سئوال میکردم اگر استافورد بجای من بود آن را چگونه حل مینمود .

بعداز او لرد اتلی‌بر من‌نفوذ داشت‌وی نخست وزیری بزرك بود .

داستان «اتلی» داستانی است که مدتهای مدیدباید نقل شود. گرچه اخیرا مردم تصویر کامل‌تری ازکمك وی بتاریخ در چهار یا پنج سال آخر حکومت خود به دست می‌آورند .

هاریس : آیا صحیح است که شما بعنوان یك‌رهبر در کارهایتان از او مدل میگیرید ؟

ویلسون : علاقه داشتم چنین باشد . من چیزهای فراوانی از او آموختم . ولی گمان میکنم در حال‌حاضر من حزب را سریعتر از او بجلو میبرم . روش او این بود که می‌نشست و بسخنان دیگران گوش فرامیداد و آنگاه میگفت : «بنظر میرسد ما میخواهیم از این طریق عمل کنیم»

ناتمام

نشانه موفقیت شما پارکر ۶۱

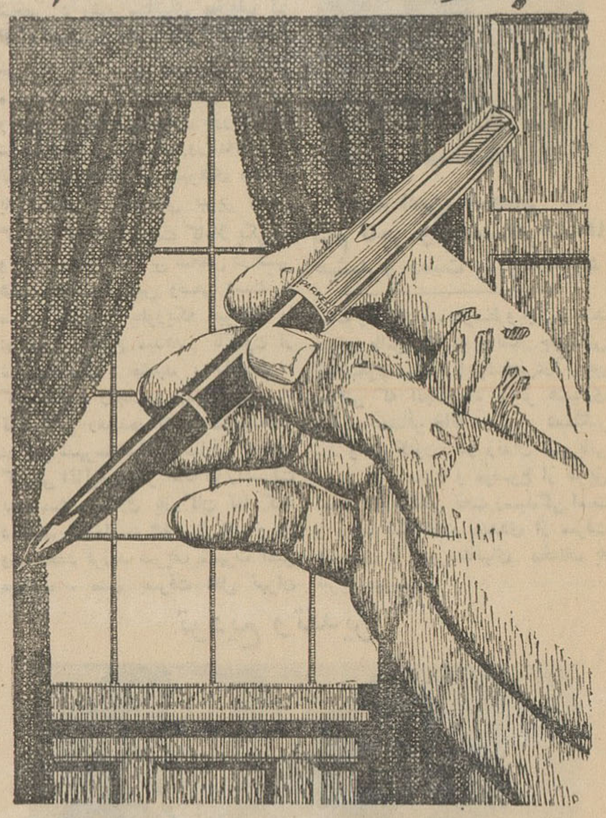

حصول موفقیت به آسانی‌امکان پذیر نیست ولی‌هرگاه‌گوی پیروزی ربوده میشود شخص خود را سزاوار وسایل بهتر و زیباترزندگی میداند.در این هنگام‌لباسهای‌او، اتومبیل او ، قرارملاقاتهای او ، همه و همه با دقت و از روی سلیقه انتخاب میشوند. بعنوان نمونه، قلمی را که‌او در دست دارد ملاحظه کنید. یك قلم پارکر است . . . خودنویس شگفت انگیزی که با خاصیت سحر آمیز جاذبه لوله‌های موئین ، خود بخود پر میشود.چون این خودنویس واقعاً بی‌ترشح وضدضربه‌است برای‌مهمترین کارهای‌نوشتنی یا تحریر نامه‌های دوستانه‌شایستگی تام دارد، سرقلم طلای ۱٤عیار درخشنده آن بنرمی و آسانی میلغزدوافکارشمارا سریعاً مجسم‌مینماید. پارکر ٦۱وسیله نفیسی‌است‌مختص کسانیکه چیزهای معمولی آنها راقانع نمیکند ، همین امروز یکی برای خودتان تهیه نمائید

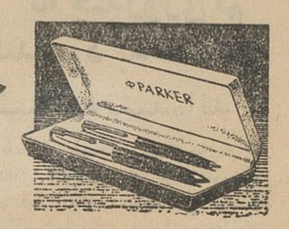

خودنویس شگفت انگیز پارکر ۶۱

پارکر ـ با ۷۵ سال سابقه ـ سازنده مطلوبترین قلمهای جهان

آگهی مناقصه شماره ۱۸

اداره سررشته‌داری ارتش یکصد وسی وهشت هزار وچهارصد ثوب زیر پیراهن کشباف استین دار (۱۳۸٤۰۰) و یك صدوسیزده هزار ثوب زیر شلوار کشباف را بمناقصه میگذارد .

۱ـداوطلبان معامله برای ملاحظه نمونه و مشخصات جنس مورد معامله ودریافت برك شرائط معامله و نمونه قرارداد بدائره خرید و پیمانها اداره سررشته‌داری ارتش‌واقع‌در فیشرآباد مراجعه و پیشنهاد خودرا در دوپاکت لاك و مهرشده‌یکی محتوی سپرده و دیگری پیشنهاد مربوطه که درروی‌آن‌جمله‌مربوط بمناقصه‌پیراهن وزیر شلوار نوشته شده باشد تاساعت ۹ روز ۲۵ر٤۲ر٤۲ بدفتر اداره سررشته‌داری ارتش تسلیم و رسید دریافت‌دارند

۲ـ پیشنهاددهندگان یك نسخه دیگرازپیشنهادخودرا بایدلاك ومهر نموده و قبل از تاریخ مناقصه باداره بازرسی مالی ارتش‌واقع درخیابان سوم اسفندارسال‌ورسید دریافتی را ضمیمه پیشنهادی که باداره سررشته‌داری‌ارتش تسلیم میدارند بنمایند .

۳ـ کمیسیون مناقصه در ساعت ۱۰ صبح همانروز تشکیل و پیشنهادات واصله را با زو قرائت خواهد نمود

٤ـ به‌پیشنهاداتی که برخلاف‌برك‌چاپی شرائط معامله تسلیم شده باشد و یارسید پیشنهادارسالی باداره بازرسی مالی ارتش را ضمیمه نداشته باشد مطلقاترتیب‌اثرداده نمیشود

آ ـ۹۸۹٤ ۱ ـ ۲ اداره سررشته‌داری‌ارتش

آگهی مناقصه

قسمت‌صنایع‌شیمیائی وموادغذائی شرکت سهامی کارخانجات ایران خرید مقدار ٦۱۰ تن گوشت گوسفند (بز ـ میش) برای مصرف کارخانه کنسرو شاهی رااز طریق مناقصه طبق شرایط وخصوصیات موجود در دفتر قسمت خریداری می نماید .

داوطلبان شرکت در مناقصه می توانند همه روزه در ساعات اداری باستثنای ایام تعطیل برای دریافت برك مشخصات و شرایط وطرح قرارداد بدفتر قسمت واقع در چهار راه سید علی ـ خیابان کاشف السلطنه شماره ٤۰ یادر شهرستان شاهی دفتر کارخانه کنسرو شاهی مراجعه نمایند .

پیشنهادات بایستی تاآخر وقت اداری روز چهارشنبه ۲٦ تیر ماه ٤۲ بدفتر قسمت واصل و درساعت ده صبح روز بعد باز و خوانده خواهد شد . الف ۲۱۰۸

مدیر قسمت صنایع‌شیمیائی ومواد غذائی مهندس‌جمشید مدحت

۱ـ ۲ آ ـ۱۰۰۹۸

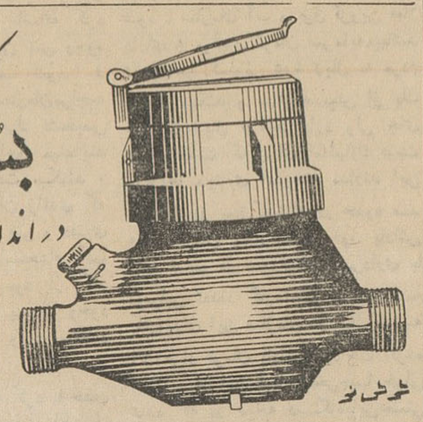

کنتور آب بسکو در اندازه های مختلف

Bosco Water Meters Multi-jet dry dial straight reading.

ثبت شده

نماینده انحصاری : شرکت سهامی انتصار . خیابان فردوسی پاساژ ۲٦ تلفن ۳۰۳۲۸٦ ـ ۳۱۵۰۵

از شهرستانها نماینده فعال میپذیرد .

آگهی سازمان بیمه‌های اجتماعی کارگران

در اجرای تبصره ماده ۸۷قانون بیمه‌های اجتماعی که‌مقرر میدارد کارفرمایانیکه ظرف مدت شش ماه از تاریخ اعلام سازمان بدهی معوقه خودرا که متعلق به‌قبل از تاریخ۲٤ر۱ر٤۲ باشد بسازمان پرداخت نمایند از تادیه خسارت تاخیر وجرائم معاف خواهند بود بدینوسیله‌باطلاع کلیه کارفرمایان کارگاههای (چلوکبابی‌ها ، چلوخورشی‌ها ، کافه‌رستوران ها ، معادن‌ذغال سنك ،معادن فلزی از قبیل : سرب منگنز ، نیکل ، کرم ، کوبالت،سنگهای ساختمانی ، سنك‌آهك ، گوگرد و همچنین کارگاههای سنك‌تراشی وسنك‌کوبی ـ چاپ وانتشارات چاپخانه‌ها ، گراورسازیها ، ریخته‌گری ، حروف چاپ ، چای سازیها . موسسات خشکبار ، کتیراپاك‌کنی‌ها، سینماها ، تئاترها ، استودیوهای فیلمبرداری ، شرکت‌ها و کارخانجات صنعتی فلزی ، صنایع فلزی از هرقبیل ، آهنگر فلز تراشی ، الکتریکی ، تانك‌سازی ، صندوق‌نسوز ، جوشکاری ، لعاب کاری رادیوسازی ، سپرسازی ، اطاقسازی ، پیستون سازی ، تهیه و اجرای‌پروژه‌های‌صنعتی،داربست‌فلزی ، پروفیل‌سازی ،پشم فلزی) تهران میرساند ازتاریخ شانزدهم تیرماه ۱۳٤۲ که تاریخ اعلام سازمان‌درباره کارگاههای فوق خواهد بود لغایت پانزدهم دی‌ماه ۱۳٤۲ میتوانند همه‌روزه باداره کل وصول واجرائیات تهران‌واقع در خیابان شاه‌جنب سینما چارلی مراجعه وبدهی معوقه خودرا پرداخت واز تادیه خسارت تاخیر وجرائم‌معاف شوند . کارفرمایانی که ظرف مدت ششماه مقرر مراجعه ننمایند وبدهی معوقه خودرا نپردازند مکلف‌به‌پرداخت بدهی معوقه وکلیه خسارات تاخیر و جرائم خواهند بود که در صورت عدم پرداخت از طریق صدور اجرائیه مورد مطالبه ووصول قرار خواهد گرفت .

مدیر کل وزارت کار و خدمات اجتماعی وسرپرست اداره کل

۱ـ۲ **وصول واجرائیات استان تهران ـ قراچورلو**

۷ متل قو

یك برنامه فوق‌العاده دیدنی و شنیدنی را در شب های ۱۳ و ۱٤تیرماه درسالن مدرن نپتون باطلاع‌میرساند .

کنسرت باشکوه

باشتراك بانوپوران ـ بانو یاسمین ـ آقای حمید قنبری وعده بسیاری ا زهنرمندان کاروان اطلاعات بانوان که مدت یك‌هفته از دهم تا هفدهم تیرماه در متل قو برنامه‌های جالبی اجرا میکنند آهنك های خارجی و ایرانی ـ مسابقات رقص با جوایز مختلف‌و بی‌شمار بشادی و سرور بیشتر شما خواهد افزود .

محیط خانوادگی پلاژمدرن مجهز و زیبا ویلاهای راحت‌در کنار دریا و برنامه‌های منحصربفرد و سرور انگیز سالن نپتون همه در انتظار شما هستند .

دوشب باشکوه شبهای جمعه‌وشنبه

همین‌هفته درمتل‌قو وسالن‌نپتون بانتظارشماست

برای رزروجا بدفتر متل تلفن ٦٤٤٤۹ بالاتر از سینما رادیو سیتی خیابان پهلوی مراجعه کنید.

آ ـ۱۰۱۵۲ ۱ ـ ۲

داریانا افغان هوائی شرکت

هر هفته دو پرواز ـ روز های دوشنبه وچهارشنبه

از تهران به کابل و از تهران به قندهار

با هواپیمای د ث ـ ٦ ب

مجهز به رادار

مرغوبترین درجه جهانگردی

پرواز مستقیم ـ بدون تغییر هواپیما

با عالیترین سرویس وگرمترین پذیرائیها

برای ذخیره جا و تهیه بلیط به

شرکت هواپیمائی آریانا

خیابان ابرانشهر تلفن ٦٦۰۹۷ و برای کسب اطلاعات بدفتر فرودگاه مهرآباد تلفن ٦۰۳۲۴ مراجعه فرمائید

ARIANA AFGHAN AIRLINES

هواپیماهای آریانا با دهای وسیع وبزرگ برای حمل بار

هنگام خاکبرداری درکارگاه کارخانه کود شیمیائی فارس

دوخمرهٔ بزرك از دورانهای گذشته کشف شد

هنوز میزان قدمت این خمره‌ها معلوم نشده است

خمره‌های مکشوفه بموزهٔ تخت‌جمشید منتقل گردید

خبرنگار ما درشیراز گزارش میدهد :چندروز قبل کارگران کارخانه کودشیمیائی فارس ضمن خاکبرداری در کارگاه کوی کارمندان بقطعات کوزه وخمره های متعلق بدورانهای گذشته برخوردکردند وجریانرا باداره باستانشناسی اطلاع‌دادند ازطرف اداره باستانشناسی‌فارس‌مامورینی بمحل اعزام گردیدند و پس از کاوش وتلاش گویادوخمره سالم‌علاوه بر قطعات کوزه‌هاو خمره‌های شکسته توانستند از زیرخاك سالم بیرون آورند وبامراقبت کافی بموزهٔ تخت جمشید منتقل کنند. فعلا دو خمره سالم که‌بدست آمده‌درموزهٔ تخت جمشید نگهداری میشودولی هنوز معلوم نیست این خمره ها متعلق به چه دورانی و ازچه تاریخی میباشد .زیراآقای توللی رئیس اداره باستانشناسی فارس‌در مسافرت استو پس‌از بازگشت وی‌میزان قدمت این آثار باستانی معلوم خواهد شد . خبرنگار ما اضافه میکند چون محل کشف‌خمره های مزبور در بلوك مرو دشت در علی‌آباد کمین میباشد که‌سوابق تاریخی زیاد دارداحتمال میرود از طرف باستانشناسی درآن محل اقدام به حفاریهای علمی شود .

اهالی فشم

تلفن میخواهند

خبرنگار مادر فشم مینویسد مدت ها است بعلت احتیاج منطقه فشم به ارتباط باشهر تهران صحبت ازنصب تلفن ، در کار است ولی متاسفانه این مسئله از حرف‌تجاوز نکرده و تاکنون عملی نشده است . مردم این منطقه ییلاق نشین تقاضا دارندنسبت بتاسیس تلفن در فشم اقدام لازم‌به عمل آید تا یکی از خواسته های اهالی جامه عمل بپوشد .

اتوبوسی که ترمز نداشت ...

۵نفر مقتول‌ومجروح‌شدند

اتوبوس، ابتدا باگاری‌وسپس باالاغ سواری تصادف‌کرد وآنگاه درگودالی واژگون‌گردید

اتوبوسی که ترمز نداشت حادثه انتقال یافتند . چون حال منصور وخیم بود معالجات موثر واقع نشدو او نیز برائر شدت جراحات‌وارده‌دربیمارستان چشم از جهان فروبست . خبرنگار ما اضافه میکند بااطلاع جریان به مقامات‌مسئول آقایان الماسی‌بازپرس شعبه یك ، دکتر متقالچی پزشك قانونی و سروان زاهدی رئیس کلانتری بخش سه در محل حادثه حضور یافتند و پس از معاینه جنازه ها اجازه دفن صادر کردند و پس از بازرسی و تحقیق معلوم شد اتوبوس ترمزنداشته و همچنین فاقد برك معاینه بوده‌است هم‌اکنون جریان تحت تعقیب قانونی قرار گرفته است .

تاسف انگیزی بوجود آورد و سه‌نفر در این حادثه کشته شدند و چندنفری هم مجروح گردیدند .

خبرنگار مادر همدان مشروح‌جریان را چنین گزارش میدهد چند روزقبل اتوبوس شماره ۲۰۷۰۰۲ برانندگی قدرت‌الله جعفری فرزند صادق در انتهای خیابان اکباتان همدان بایك دستگاه گاری بشدت تصادف نمود و گاریچی بنام نباتعلی حیدری بلافاصله درگذشت ، اتوبوس سپس با صادق سردار که سوار بر الاغ بود و بدنبال کار خود میرفت تصادف‌کرد و درنتیجه الاغ‌سوار هم جابجا کشته شد و الاغ نیز سقط گردید . اتوبوس بعدازاین دو حادثه ، بحرکت خود ادامه داد و براثر نداشتن ترمز و دستپاچگی‌راننده اتوبوس در گودالی واقع در بیرون شهر واژگون گردید و راننده‌اتوبوس و دو نفر از مسافرین باسامی حسن فرزند حسین شهرت ده‌نیازی ومنصور فرزند غلامحسین بشدت مجروح گردیدند و برای مداوا به‌بیمارستان

اتوبوسی‌که سه‌نفررا بهلاکت رسانید، پس ازواژ گون شدن درگودال‌دیده‌میشود. جمعی ازاهالی همدان برای تماشای اتوبوس مذکوردرمحل حادثه جمع شده‌اند.

چندحادثه در شهرستانها

عده‌ای غرق شدند

دختری خودکشی کرد ویکنفر قربانی تصادف‌گردید

بابل ـ ساعت پنج بعد ازظهر دیروز پرویز ذبیحی معروف‌به‌ایرج ۲۲ ساله کارگر یکی‌از کفاشیهای بابل برای آب تنی برودخانه‌ایکه در قسمت غربی شهربابل واقع‌است رفت‌و غرق شد .

کرمانشاه ـ عصر پریروز رستم حسین پور فرزند آقاجان یکی از اهالی اسدآباد با دونفر ازدوستانش برای آب تنی برودخانه قره‌سورفت و قبل از آنکه دوستانش بشنا به‌پردازند لخت شد و در رودخانه شیرجه رفت ولی در گودالی که‌در کنار پل رودخانه‌قره سو بودبه‌لجن فرو رفت و خفه شد .

کوچصفهان ـ ساعت پنج بعداز ظهر دیروز در فاصله یك کیلومتری کوچصفهان‌جنازه‌مردی‌ازرودخانه‌ای بدست آمد و جریان بژاندارمری اطلاع داده شد.

بابل ـدیروز دوشیزه ۱۶ساله‌ای بنام عفت شجاعی یکی‌از ساکنین قریهٔ بابل کنار ازتوابع بابل با خوردن سم خودکشی کرد علت خودکشی وی این بود که موقعی که عفت بانامزدش قدم میزدعمه‌اش سررسید و از قدم زدن عفت با نامزدش جلوگیری نمود.اینموضوع بدخترك گران آمدوخود کشی کرد

جمعه بازار رشت ـ دیروز جنازه مهدی یکی از جوانان محلهٔ آقاسید یعقوب واقع در فاصله ۷ کیلومتری جمعه بازار رشت در استخر آب‌آن محل بدست آمد مهدی بفن شنا آشنائی نداشت وبرای گرفتن‌اردك داخل استخر شده و غرق گردیده بود.

کرمانشاه ـ ساعت ۱۱ پریشب تاکسی شماره ۱۸۲۹۸۷ کرمانشاه برانندگی باقر که از کرمانشاه عازم طاق بستان بود با عابری بنام اسمعیل فرزند علی ۲۸ ساله‌تصادف کرد. شدت تصادف بحدی بود که اسمعیل کشته شد راننده تاکسی را مامورین دستگیر کردند .

بابل ـ ساعت ٤ بعد ازظهردیروز علی برار کارگر۳۰ ساله‌ای‌ازاهالی بابل برای آب تنی برودخانه بابل رفت‌و چون بیماری صرع داشت هنگام شنا دچار بیماری صرع شد وغش کرد ودرآب خفه شد

برنامه تلویزیون ایران
فرستندهٔ آبادان

ساعت ۶ر۳۰ـ سلام شاهنشاهی و اعلام برنامه
ساعت ۶ر۳۲ـمسابقه‌هوش‌خردسالان
ساعت ۷ـتدریس زبان انگلیسی
ساعت ۷ر۳۰ـ فیلم یکه‌سوار
ساعت ۸ـبرنامه شهربانی
ساعت ۸ر۳۰ـ اخبار بزبان فارسی
ساعت ۸ر٤۵ـاخبار بزبان عربی
ساعت ۹ـ برنامه شاه پسند
ساعت ۹ر۳۰ـ فیلم سینمائی

صفحه ۱۰ـ اطلاعات
٤شنبه۱۲ تیرماه ۱۳٤۲ـ شماره ۱۱۱۳۱

نمایندگان اطلاعات درخدمت مردم

مردم شهرستانها بوسیله نمایندگان اطلاعات خواسته های خود را شرح میدهند

کارمندان روزمزد کپورچال وتعویق حقوق

عده‌ای ازکارمندان ریشه‌کنی مالاریا کپورچال بدفتر نمایندگی اطلاعات آمدند وگفتند: چندی پیش تقاضای خود را مبنی برتعویق پرداخت حقوقمان در همین صفحه وهمین ستون روزنامه اطلاعات منعکس کردیم و مسئولین امور در این باره درهمین صفحه زیر عنوان(توضیح مسئولین امر درباره تقاضاهای مردم) توضیح دادند که دستور پرداخت حقوق کارمندان روزمزد ریشه‌کنی مالاریا بتمام شهرستانها صادر شده است ولی هم‌اکنون سه ماه میگذرد وهنوز ماکارمندان روزمزدریشه‌کنی مالاریا کپورچال حقوق‌نگرفته‌ایم این عده میگفتند: بعنوان روزمزد استخدام شده‌ایم ومعمول این است که حقوق یا دستمزد اینگونه کارمندان روزمزد عصر هر روز پرداخت میشودولی در مورد حقوق ماکارکنان روزمزد کار برعکس است وهم‌اکنون سه ماه‌است پرداخت حقوقمان بتعویق افتاده است .

تقاضای مردم «جوی‌زر» ایلام

جمعی از اهالی جوی‌زر ایوان ایلام بدفتر نمایندگی اطلاعات آمدند و ضمن اظهار نگرانی گفتند: از زمان قدیم ماااهالی جوی‌زر بااستفاده از شاخ وبرك درختان بلوط در هنگام تابستان خانه‌های چوبی (سایبان) درست می‌کردیم ودر زیر این سایبانها از گرما وتابش خورشید درامان بودیم. ولی حالا ماموربن جنگلبانی حتی‌ازجمع‌آوری شاخ‌وبرك درختان بلوط‌هم‌جلوگیری میکنند وهم‌اکنون که فصل گرما و تابستان است بدون سایبان درخانه‌های خود ویا زیر سیاه چادرها بسرمیبریم واز شدت گرما یارای نفس‌کشیدن هم نداریم .

مامورین وصول عوارض کلاچای سرگردانند

چند روز قبل مامورین وصول عوارض دروازه‌های کلاچای که پس‌از لغو عوارض دروازه‌ها بیکار شده‌اند بدفتر نمایندگی اطلاعات آمدند وضمن تسلیم رونوشت تلگرافی که درباره تقاضای خود بوزارت کشور مخابره کرده بودند گفتند : مارا باداره آمار رودسر اعزام داشته‌اند وفعلا در اداره آمار سرگردان وبلاتکلیفیم و راه بجائی نداریم. نمیدانیم چکار باید بکنیم ؟

فرزند خلف !؟

براهنمائی والدینش جیب‌بری میکرد

خبرنگار ما در قم مینویسد مدتی بود که در حرم مطهر حضرت معصومه علیها سلام سرقتهائی میشد و اغلب محتویات جیب زائرین‌ربوده میشد ودر بازار و خیابان هم سرقتهائی میشد ماموربن آگاهی‌قم بااطلاع از جریان برای دستگیری سارقین شروع بفعالیت کردند ودر نتیجه چند روز قبل دوشیزه صغری ۱۲ ساله فرزند رضا شهرت ناروئی اهل اصفهان در حین ارتکاب سرقت در حرم مطهر وسیله ماموربن آگاهی دستگیر گردید این دختر سارق ، باهمکاری و راهنمائی پدر ومادرش سرقت میکرد . عکس بالا سارق دوازده ساله‌راباپدر ومادرش‌نشان‌میدهد

بازارسیاه قندوشکر در زاویه زرند

از روزیکه نرخ‌دولتی قند و شکر افزایش یافته قند وشکر در زاویه کمیاب شده و بازار سیاه پیدا نموده است همه روزه کسبه بقیمت قندوشکر اضافه میکنند و مردم‌سخت در مضیقه قرار گرفته‌اند واز مقامات مسئول تقاضا دارند ترتیبی داده شود تا از ادامه این وضع‌جلوگیری شود .

چهار دهکده بدولت واگذار شد

خبرنگار ما دراصفهان مینویسد پریروز آقای مهندس رضامحمودیه بنمایندگی ازطرف بانو ربابه کازرونی درسازمان اصلاحات ارضی اصفهان حضور یافت ودودهکده بنام محمودیه و چم‌گوساله را بدولت‌واگذار نمود قسط‌اول‌بهای املاك واگذاری‌بوسیله آقای مهندس‌کشاورز رئیس سازمان اصلاحات ارضی استان اصفهان بایشان پرداخت گردید .

خبرنگارما اضافه میکند درهفته گذشته نیز دو دهکده ازتوابع فریدن بنام هدان وآرتاجان بدولت واگذارشد تابین‌زارعین تقسیم شود .

سارق بازرگان نما

دراغلب شهرها دست بسرقت زده‌است

بدنبال انتشار خبر دستگیری این سارق

ازاغلب شهرهاتلگرافاتی درباره سرقت‌وی به‌آگاهی تبریزواصل گردیده

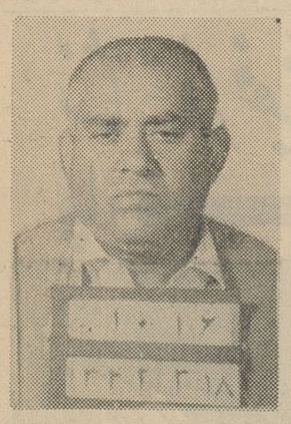

محمد امین، شخصی که بنام تاجر وارد مسافرخانه‌ها میشد و دست بسرقت‌میزد

قبلا در همین صفحه اطلاع دادیم که اخیرا شخصی بعنوان مسافر ، در تبریز بچندین مسافر خانه مراجعه مینمود و ضمن معرفی خود بنام یك بازرگان تقاضای اطاق دربست میکرد و پس از اینکه اطاق مورد نظر در اختیارش قرار میگرفت بوسیله یك باربر چندین جامه‌دان خالی بداخل اطاق میبرد و شبانه اثاثیه اطاق را در داخل جامه‌دانها میگذاشت و صبح روز بعد بعنوان اینکه اجناس رابرای‌فروش به بازار میبرد ، جامه‌دانهای محتوی اثاثیه مختلف اطاق مسافر خانه را خارج میکرد و متواری میگردید مادر همان خبر نوشتیم که احتمال‌میرود این شخص د رشهرستانهای مختلف نیز اقدام بچنین سرقت هائی کرده‌باشد

خبرنگار مادر تبریز بدنبال‌این‌گزارش مینویسد پس از چاپ خبر مذکور و نحوه سرقت این سارق بازرگان نما در صفحه شهرستانهای روزنامه‌اطلاعات تلگرافات‌متعددی از شهرهای مختلف به آگاهی و شهربانی تبریز واصل گردید که طرز سرقت کاملا یکی‌بود و نشان میداد که این شخص در شهر های مختلف باچنین وضعی دست به سرقت میزده و بطوریکه خبرنگار ما در تبریز اطلاع میدهد تاکنون از شهرستانهای مشهد ، زاهدان ، کرمانشاه ، زنجان ، اردبیل و مهاباد تلگرافاتی رسیده که نشان میدهد در این شهرستانها نیز سارقی باچنین کیفیتی اثاثیه مسافر خانه ها رابسرقت برده‌است سارق بازرگان نما که دستگیر شده‌است ٤۲ سال دارد و نام وی محمد فرزند شریف شهرت امین میباشد . متهم بسرقت اهل تهران است و دارای قد متوسط و چاق‌میباشد سرش طاس است ورنك چهره‌اش گندمگون میباشد این‌شخص‌درآخرین سرقتی که انجام داد براثر هشیاری صاحب مسافر خانه در تبریز دستگیر شد و هم‌اکنون در زندان شهربانی تبریز بسر میبرد و موضوع از طریق شعبه یك آگاهی تحت رسیدگی است و مرتبا تلگرافات متعددی از سرقت های وی از شهرستانهای مختلف به تبریز میرسد .

۱۰۰هزارتومان پاداش داده است

سازمان آب‌وبرق قزوین‌سال‌گذشته بکارمندان خود

شهردار قزوین اظهارداشت:

ولخرجیهای گذشته، این سازمان را فلج‌کرده است

خبرنگار مادر قزوین اطلاع میدهد چند روز قبل اساسنامه سازمان آب و برق قزوین از طرف انجمن شهراین شهرستان لغو گردید و از تاریخ بیست‌و دوم خردادماه سال‌جاری‌سازمان آب و برق بشهرداری منتقل ومسئولیت آب و برق بعهده شهرداری محول گردید . آقای بزرك مهرتاش شهردار قزوین ضمن مصاحبه‌ای در مورد اداره سازمان و نحوه درآمد و وصول‌بهای مصرفی آب و برق و بهبود وضع آن اظهار داشت سازمان آب و برق‌قزوین درآمد سرشاری‌دارد و بامطالعه‌پرونده های مالی موجود سازمان چنین نتیجه گرفته شد که بااستخدام عده‌ای سیمیان غیر وارد کارمند و ریخت و پاشهای بی حساب دینماری درسازمان پس‌انداز وجوددارددرصورتیکه درآمد سالیانه سازمان بیش از یك‌میلیون تومان است . شهردار اضافه کرد دستور داده است از این پس وجوه مصرفی به بانك پرداخت شود و مشترکین بجای اینکه بسازمان‌مراجعه کنند باردست داشتن برك تشخیص برق مصرفی به بانك مراجعه مینمایند و وجوه قبوض را پرداخت میکنند . ضمنا عده‌ای از کارمندان زائدی که فاقد اطلاعات و تخصص فنی و دفتری هستند و معلوم نبوده استخدام آنها چگونه صورت گرفته بود از کار برکنار شدند و از این پس از وجود کارمندان با سابقه و وارد استفاده خواهد شد .

شهردار قزوین اضافه کرد با حذف مخارج زائد و کنترل دقیق اطمینان میدهم در آینده نزدیکی اندوخته ای برای استهلاك موتور ها و ذخیره فراهم شود . سازمان آب و برق قزوین فعلا دارای ۸ میلیون تومان سرمایه‌میباشد و برق را کیلوئی ٤ر۵ ریال به مردم عرضه میکند و سالیانه بیش از یك میلیون ریال درآمد دارد ولی جای تاسف است که برای استهلاك قیمت موتورها دیناری اندوخته ندارند این سازمان در سال‌گذشته در حدود صد هزار تومان بکارمندان خود پاداش داده است در صورتیکه شهرداری با دوبرابر تعداد کارمندان نسبت به کارمندان این سازمان در سال‌گذشته ۱۶ هزار تومان پاداش پرداخت کرده است . از این قبیل ولخرجیها خیلی شده که در نتیجه دستگاه‌باین‌عظمتی فلج شده‌است .

آقای بزرك مهرتاش در پایان اضافه کرد یك نمونه کوچك از ریخت وپاشهای این سازمان در گذشته این است که سازمان در هرماه۱۵ الی ۲۰ بشکه گازوئیل خریداری میکرد و پس از مصرف بشکه های خالی بدون استفاده میماند . الان قرار شده‌است ازبشکه های خالی برای گازوئیل استفاده شود و هر بشکه خالی که ۳۵۰ ریال ارزش دارد مورداستفاده قرار میگیرد و ما دیگر مجبوربپرداخت بهای آن نیستیم و بااین ترتیب‌درسال در حدود هشتادهزار تومان نسبت به سابق در هزینه صرفه جوئی میشود . امیدوارم باپشتیبانی اهالی قزوین‌وضع سازمان آب و برق بصورت منطقی هدایائی بوی اهداء گردید . در عکس بالا رئیس سابق سازمان مالی آید تا رضایت عموم فراهم شود . ناحیه راه آهن شاهرود‌در مجلس تودیع هنگام دریافت قالیچه دیده‌میشود

تودیع وتقدیر

طبق گزارش خبرنگار ما در شاهرود بمناسبت انتقال و عزیمت آقای حسن برومند فامیلی رئیس سازمان مالی ناحیه راه آهن شاهرود مراسم تودیعی برگزار شد و ضمن تقدیر از خدمات آقای برومند

جنازه دختری در چاه

که چندروزی گم شده‌بود بدست‌آمد

هنوز قاتل یاقاتلین این دختر شش‌ساله شناخته‌نشده‌اند

خبرنگار ما در اصفهان مینویسد چندروز قبل مامورین‌ژاندارمری پاسگاه میمه موقع‌گشت درکنار چاهی که‌یکی از دهانه‌های قنات خلج‌می‌باشد ،متوجه جنازه دختربچه‌ای‌شدند. بااطلاع‌جریان بپاسگاه‌مذکور جریان تحت تعقیب قرار گرفت وجنازه بپاسگاه حمل گردید وچون چندی قبل آقای صدرصالحی بپاسگاه میمه مراجعه‌و اطلاع‌داده‌بود که‌دخترش شش روزاست که‌گمشده ،وی بپاسگاه احضارشد وپس‌از دیدن‌جنازه معلوم‌گردید که‌جنازه مذکور متعلق بدختر گمشده آقای صالحی می‌باشد .خبرنگارما اضافه میکند پس ازمعاینه پزشك‌قانونی اجازه دفن صادر گردید وهم‌اکنون مامورین ژاندارمری درصدد شناختن ودستگیری قاتل یاقاتلین این‌دختر بیگناه می‌باشند .

جشن اطلاعات کودکان در کرمانشاه

صدهانفردانش‌آموز باوالدینشان دراین جشن باشکوه شرکت‌کردند

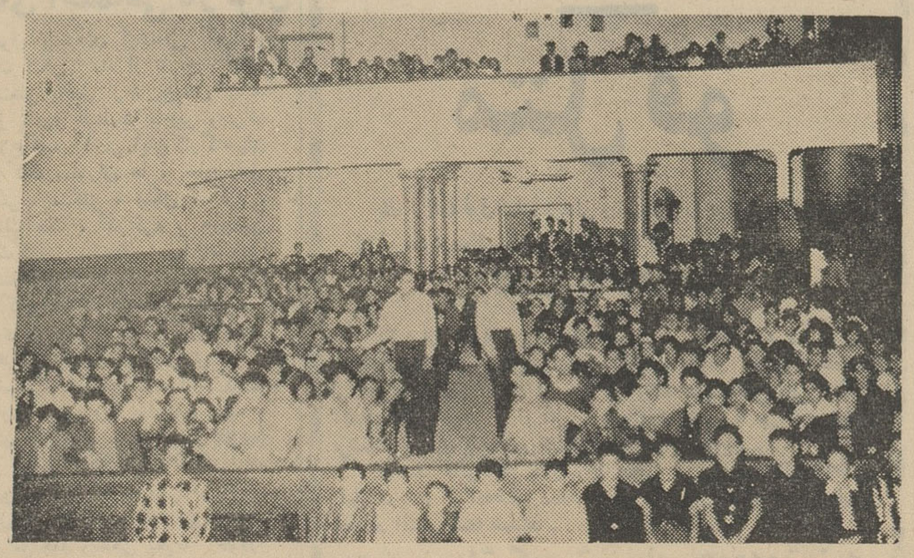

خبرنگارما در کرمانشاه گزارش میدهد ،چند روزقبل جشن باشکوه مجله اطلاعات کودکان در کرمانشاه ازطرف‌اداره سرپرستی‌نمایندگان‌وخبرنگاران اطلاعات‌درسالن سینمااایران کرمانشاه برگزارشد.دراین جشن بزرك صدها نفر از کودکان ودانش‌آموزان و خوانندگان مجله اطلاعات‌کودکان باوالدینشان شرکت داشتند. پس‌از خوش‌آمد گوئی بکودکان علاقمند به مجله اطلاعات‌کودکان ابتدا هدف موسسه اطلاعات ازبرگزاری اینگونه مراسم ونقش اطلاعات کودکان درتنویر افکار وبالابردن سطح‌معلومات‌نونهالان ودانش‌آموزان تشریح گردید و سپس برنامه های جالب هنری توسط هنرآموزان دبستان یکتا اجراء شد درعکس بالاگوشه‌ای از مجلس جشن باشکوه مجله اطلاعات کودکان درسالن سینما ایران کرمانشاه دیده میشود.

انجمن قلم

درشیراز تشکیل گردید

طبق گزارش خبرنگار ما در شیراز چندروز قبل آقای دکتر محسن مویدی‌بازرس‌عالی‌وزارت‌فرهنك بمنظور بازرسی فرهنك‌فارس ونیز ارزش‌یابی سپاه دانش در استان فارس بشیراز وارد شد .آقای‌دکتر مویدی در جلسه‌ای که چندتن از اساتید دانشکده‌ادبیات‌ونویسندگان شرکت کرده بودند حضور یافت دراین جلسه آقای ابوالحسن‌رضوی پیرامون انجمن بین‌المللی قلم مطالبی ایراد نمود و انجمن قلم رسما در شیراز تشکیل گردید .

طبق رای حضار آقای صدرالدین محلاتی بریاست این انجمن‌انتخاب شد و آقای دکتر تراب بصیری معاون دانشکده ادبیات نیز بسمت دبیر انجمن قلم شیراز انتخاب گردید.

نیازمندیها

استخدام

کاریابی تهران
بتعدادی پرستار - خدمتکار و آشپززن نیازمند است تلفن٣٧٣٣١-٧١٤٠٢
١-٦ آ-٩٢٩

بچند شاگرد که باکار
خیاطی‌زنانه‌دوزی وارد باشندنیازمندیم مزون طوسی خیابان بهار کوچه کوثر شماره ٧ تلفن ٧٥٦٩٧٢
١- ٦٢٤٣ ١ -٢

خانم ماشین نویس و خلاصه نویس
با معلومات انگلیسی قوی وفارسی مورد نیاز است مراجعات ١٢ ظهرتا یك تلفن ٧٥٦٤٠٠
آ-٩٥٢

مهندس مکانیك
برای فروشندگی ماشین آلات استخدام میشود تلفن ٧٥٦٦٠٨

بیکنفر ویزیتور ورزیده
برای فروش پیچ و مهره که به زبان انگلیسی آشنا و دارای دیپلم متوسطه باشد احتیاج است داوطلبین میتوانند بین ساعات ٩ تا ١١ صبح بدفتر شرکت سهامی پیچ و مهره ایران‌واقع درخیابان‌خیام -ساختمان بهلر مراجعه نمایند .
١-٢ آ-١٠٤٢٢

بانو یادوشیزه‌ای که بزبان انگلیسی
و ماشین نویسی فارسی و لاتین تسلط کامل و بزبان فرانسه آشنائی جزئی داشته باشد مورد نیاز است. حائزین شرایط از ساعت ٩٫٣٠ الی ١٢٫٣٠ صبح بخیابان شاه -ساختمان آلومینیوم طبقه چهارم اطاق شماره ٢ رجوع فرمایند .
١-٢ آ-١٠٢٦٤

آگهی استخدام
شرکت‌ملی نفت ایران برای خدمت در تهران بسه نفر دوشیزه که‌دارای دیپلم کامل متوسطه رشته ریاضی یا طبیعی‌بوده وحد اقل معدل امتحانات نهائی آنها ١٥ باشد و دوره تعلیمات ماشین های محاسبه و منگنه زنی (I. B. M.) را فرا گرفته و بزبان انگلیسی آشنائی داشته‌باشد نیازمند است .
متقاضیان میتوانند از تاریخ‌انتشار این آگهی تا یك هفته با در دست داشتن مدرك تحصیلی و مدرك سابقه کار خود باداره استخدام و کاریابی شرکت‌ملی‌نفت ایران واقع‌در خیابان تخت جمشید چهار راه روزولت‌مقابل سفارت آمریکا مراجعه نمایند .الف ٢١٣١ ١-٢ آ-١٠٢٤٢

آگهی استخدام
شرکتهای عامل نفت ایران برای خدمت در آبادان بیکنفر مهندس توسعه پالایش دارای درجه مهندسی در یکی از رشته های مکانیك - راه و ساختمان - مهندسی شیمی یا فنی نفت با ده سال سابقه کار در پالایش و مهندسی عمومی و مسئولیتهای رهبری پروژه های مدرن نمودن دستگاه های پالایشگاه نیازمنداست.
داوطلبان باید بزبان انگلیسی آشنائی کامل داشته باشند .
متقاضیان میتوانند همه روزه از ساعت ٨ الی ١٢ با در دست داشتن مدارك لازم و سوابق کار خود باداره استخدام و کاریابی شرکت ملی نفت ایران واقع در خیابان تخت‌جمشید-چهار راه روزولت مقابل سفارت امریکا مراجعه نمایند . الف ٢١٣٢
١-٢ آ-١٠٢٢٨

آگهی استخدام
شرکت ملی نفت ایران برای‌خدمت در تهران به یکنفر مشاور حفاظت زنگ‌زدگی دارای درجه مهندسی در رشته مکانیك با ٩ سال تجربه در رشته های مختلف مهندسی مکانیك که حد اقل سه سال از آن در مشاغل پرمسئولیت مربوط بمهندسی زنگ-زدگی‌صرف شده باشد نیازمند است.
داوطلبان باید بزبان انگلیسی آشنائی کامل داشته باشند .
متقاضیان میتوانند همه روزه از ساعت ٨ الی ١٢ با در دست داشتن مدارك لازم و سوابق کار خود به اداره استخدام و کاریابی شرکت‌ملی نفت ایران واقع در خیابان تخت جمشید چهار راه روزولت مقابل سفارت امریکا مراجعه نمایند . الف ٢١٣٠ ١-٢ آ-١٠٢٤٠

صاحب امتیاز و مدیرمسئول : عباس مسعودی
جای اداره : خیابان خیام چاپخانه اطلاعات

فروش اتومبیل

بازرگانی امیرکبیر مرتضوی یزدی
خرید و فروش هرنوع اتومبیل‌سواری وباری مقابل کوچه میرزا محمودوزیر تلفن ٣٩٠٣٢
آ- ٢٦ آ- ٦٨٥

کالج بار
باتلفنهای جدید
٦١١١١٢ - ٦١١١١١
٦١١١١٣ - ٤٠٢٩٧
بارواسباب کشی شهرو حومه

کارخانه اطاقسازی پارس
صادق کرملو
سازنده مدرنترین اطاقهای چوبی و آهنی اتوبوس با قیمت مناسب در اسرع‌وقت نقد و اقساط.تلفن ٥٧٥٢٨

اولین بازار اتومبیل‌درایران
آقای محترم برای خرید و فروش ومعاوضه اتومبیل خود فقط ببازار ٩٤٠ مراجعه فرمائید . سرچشمه مقابل مسجد محمودیه توقفگاه‌کاروان تلفن ٣١٣٢٧

قابل توجه سرمایه گذاران کوچك
سه دستگاه اتومبیل ساندویچ سیار (موریس انگلیسی) نو با تمام وسائل و دستگاه گاز که در مدت قلیل کار خود شهرت کامل کسب نموده یکجا بمبلغ ٦٦٠٠٠٠ ریال به فروش میرسد از موقعیت مناسب استفاده نموده برای کسب اطلاعات بیشتر بین ساعات ٥ر٣ تا ٥ بتلفن ٤٤٧٨٨ مراجعه فرمائید ١-٩٦٧

جویای کار

جوانی باسواد کارمند مطبوعات
واردبتلفن‌و رسیدگی بوضع‌موسسه شبهاو یاروز آماده کار است‌راهنمای شماره ١٠٣

یکنفر راننده درجه٢شخصی
جویای کار است بتلفن ٣٦٧٣٧ مراجعه فرمائید .

مردی مطمئن و مسلمان ٤٨ ساله
باضامن معتبر جهت نگهداری بنگاه وساختمان‌ها مطب وغیره جویای کار است لطفا بتلفن ٦٢٣١٨٤ مراجعه فرمائید ١-٢ آ- ٦٤٥٧

گم‌شده

یکفقره چك‌بشماره٢٣٧٤١٠
از حساب جاری ١٧٤٧٧ بانك تهران مرکز اینجانب‌سفید مفقودشده‌ازدرجه اعتبار ساقط است.
مهندس علی عالم پیکر

چك شماره ١١٤٢٤٧
از حساب ٦٤٩٩ بانك پارس بازار سید حسن میرمجتهدی مفقود شده از درجه اعتبار ساقط است . ا-٩٧٤

آمنه (فاطمه) عالی فرصت
مینائی ٥٠ ساله چادر کودری سفید تیره آبی - پیراهن طوسی کمرنك یکشنبه ٩ تیرماه ٤٢ برای خریدنفت در خیابان جوادیه (بیست متری) کم شده هرکس اطلاعی از نامبرده دارد خواهشمند است بکلانتری ٢٢ و یا روبروی کارخانه برق میهن منزل پورمند کاشی ٢٣١ خبر دهد

تعمیرات

کارگاه فنی کرمانی
مرکز تهیه و تعمیر انواع دوربین های‌عکاسی فیلمبرداری تلفن ٣٦٥٠٨

نعمیر گاه یخچال اردشیر
متخصص از ایتالیا تلفن ٧٣٣٦٠

الکترو مونتاژ پلاته
تعمیر یخچال - کولر - چراغ‌گاز- ماشین رختشوئی - مونتاژ برق کارخانجات ٣٠٢٧٢٤ سرویس مجانی
١-٣٠ آ-٩٥٨

الکترو سرویس آسیا
تعمیرات یخچال کولر آب سردکن‌و یخچالهای لبنیاتی وبستنی راباضمانت انجام میدهد آزمایش یخچال‌درمنازل است تلفن ٢٨٠٥٣

مستغلات

نارمك . معاملات املاك وپول بازرگانی امینی تلفن ٧٩٠٠٩٠

کاتی بازاراملاك ٤٩٨٩٦
١-٢٠ آ-٨٥٩

درسراسر تهران
خانه اجاره‌ای با رعایت نوبت هر نوع مسکن مورد احتیاج خود را از مؤسسه کاتی بخواهید و ٢٤ ساعت بعد مراجعه فرمائید سرویس کاتی همیشه در اختیار شما است. تلفن ٤٩٨٩٦
١ -٧ ا- ٩٤٧

بدو منزل مدرن دارای سه الی چهار اطاق خواب و استخر باشد برای دو خانواده خارجی مورد نیاز است تلفنهای ٦١٢٩٦٤ و ٤٩٧١٣
١-٥ آ-٩٦٢

بفروش میرسد

یکقطعه باغ باساختمان
در حدود ٤ هزار متر واقع درپس‌قلعه شمیران جنب منبع آب بفروش نقد یا معاوضه با حیاط شهری یا با اتومبیل شورلت ٦٠ یا ٦١ معاوضه میشود قیمت در حدود ٤٠ هزارتومان روزهای جمعه در محل بقیه با تلفن ٢٥٣٥٨ از ساعت ١٢ الی ٤ مکالمه فرمایند . آ-٦٢٣١ ١- ٣

فروش- معاوضه- اجاره
زمینی است بمساحت ١٥٠٠ متر در سه راه ضرابخانه دارای ٨٠٠متر سالون و فروشگاه ومغازه وانبار که مورد استفاده هر نوع کارخانه‌میباشد بطور اقساط بفروش میرسد طالبین لطفا بتلفن ٨٦٥١٣ مراجعه فرمایند.
١ -٥ آ- ٦٢٢٧

.زمینی بمساحت ٥٦٠ متر
برخیابان‌آسفالته تلویزیون ٤٠×١٤ دو نبش بدون واسطه بفروش‌میرسد. طالبین بعد از ظهرها ٢ تا ٥بتلفن ٣٥٣٥٩ مراجعه فرمایند .
١- ٣ آ -٦٢٠٣

اجاره داده می‌شود

یکدستگاه ساختمان اجاره
دارای ٢٧ اطاق که در هرطبقه‌ه اطاق باتمام لوازمات باراه مجزا در خیابان شاهرضا حوالی دروازه‌دولت جهت ادارات دولتی وشرکت ها اجاره داده میشود - ببازرگانی ثابت‌دروازه دولت تلفن ٣٩٩٩٩ مراجعه فرمائید.
١-٦ آ-٩٤٢

آپارتمان اجاره ٣ تا ٨ اطاق‌کامل در شمال شهر موجود تلفن ٦٣٤٤٦٠
١ - ١٠ ا- ٩٥١

اجاره داده میشود
حسن آباد زرگنده خیابان لطفی شماره ٦ خانه نوساز بافضای کافی ٩ اطاق سایر لوازم با برق و تلفن طالبین بتلفن ٤٤٩٩٨ مراجعه‌فرمائید
١-٢ آ-٩٥٧

بر خیابان شاهرضا
یکباب آپارتمان حدود میدان‌فردوسی ٦ اطاق با لوازم اجاره داده میشود تلفن ٤٠١٥٥
١- ٢ ا - ٩٧٣

سفارتخانه خارجی
سفارت خانه خارجی در تهران احتیاج بساختمان مجللی دارد که دارای ١٥ اطاق و فضای کافی باشد تلفن ٣٢٢٦٨
١-٣ آ-٩٧٢

واگذار میشود

چهارباب مغازه متصل بهم
بابرق وتلفن در بهترین نقطه‌خیابان شاهرضا اول خیابان وصال شیرازی واگذار میشود . خواستاران بتلفن ٣٢١٤٠ مراجعه نمایند .
١-٣ آ-٩٩٥٨

ساختمان

دفتر ساختمانی فرزانه
پشت‌شهرداری پاساژفتوت٣٠٤٨٣٢
آ-٢٦ آ-٩٢١

تهیه واجرای نقشه
مقاطع کاری ساختمان‌زیرنظر مهندسین ومعماران ورزیده باقیمت‌مناسب‌میدان شهناز پاساژ جمع‌زاده ٧٣٥٦٨
١- ١٥ ١ - ٩٧٠

کاپل دشمن شماره یک حشرات
تلفن ٦٢١٤٩٩
١-٢٦ آ-٩٤٠

معاملات تلفن

تلفن‌وفیش تلفن خریداریم ٥٥٤٩٦
١-٢٦ آ-٧٣٨

فروش تلفن نقد واقساط ٦٠٠٢٥
١-٢٦ آ-٧٨٦

تلفن‌نقد یا اقساط فروشنده‌ایم ٥٥٤٩٦
١-٢٦ آ-٧٣٩

سازمان بورس تلفن
فروشنده و خریدار تلفنهای‌نقدو اقساط‌تلفن ٥٣٨٤٠-٥٦٣٢٩-٢٧٧٤٤
١-٢٠ آ-٩٧٩٢

معاملات پول

چند پارتی پول شرطی با بهره ارزان در مقابل وثیقه ملکی‌ارزنده بدون فوت وقت وسرگردانی آماده معامله فوری است تلفن ٦١١١٣٣
١ - ٣ ١ - ٤٩٨

تومانی دوشاهی‌ونیم٧٣٢٤٢
١-٣٠ آ -٩٠٠

پول‌شرطی نیازمندیم٧٣٢٤٢
١-٠ ٣ آ -٨٩٩

پول شرطی نیازمندیم تلفن٦٩٢٢٧
١-١٠ آ-٩٦٤

پول تومانی دوشاهی و نیم و سه شاهی موجود است تلفن ٦٩٢٢٧

پول
دونیم شاهی موجود است
٣٢٩٧١

سالن مد وآرایش

آموزشگاه آرایش هنگامه
دیپلمه پاریس و رم برای دوره جدید هنرجو میپذیرد و با ٤٠٠تومان درصورت از عهده برآمدن امتحان یك ماهه دیپلم میدهد - خیابان شاه‌جنب ایران کالا خیابان دقیقی شماره ١٥٥

میزانپلی با تافت ٤ تومان ٤٢١٢٣
١-١٠ آ-٩٣٥

مومك زیبائی
بهترین وسیله از بین بردن موهای پاودست و صورت فروش در تهران‌و شهرستانها داروخانه‌ولوازم آرایش فروشیهای معتبر تلفن ٦٢٣٣٥١
١-٣٠ آ-٩١٣

آموزشگاه وآرایشکده مهران
برای دوره تابستانی با ٤٠٠ تومان در یکماه دیپلم آرایش میدهد . شاهپور اول ارامنه تلفن ٥٣٩٤١
١-٦ آ-٩٦٠

یکی ازمعروفترین‌سالنهای
آرایش در بهترین نقطه خیابان شاه واگذار میشود تلفن ٤٦٣٧٩
١- ٢ آ- ٦١٣٧

آموزشگاه آرایش یلدا
دیپلمه هامبورك برای دوره جدید هنرجومیپذیرد اول خیابان ایزنهاور تلفن ٤٥٧٧١

ماشین‌های جوجه‌کشی ولوازم
مرغداری کرمانی
نمونه‌ارزنده‌ایست ازشاهکار صنایع ایران
کرمانی - سرچشمه - خیابان سیروس
ایستگاه کلانتری تلفن ٥٦٩٠٣

سازمانهای فرهنگی وفنی

کلاس سسور ملك
برای کلیه سازها شاگرد میپذیرد تلفن ٧٥٦٧٠٢
١-٢٦ آ-٧٦٦

دبستان ملی دخترانه شیوا ثبت نام میکند امیرآباد خیابان نصرت تلفن٦١١٦٤٢
١-٣٠ آ- ٨٧٠

انگلیسی در آموزشگاه نرسسیان
از٣ تیرماه ترم‌کلاسهای تابستانی برای کتابهای اول . دوم و سوم دایرکت متد شروع شده وکلاسهای اول تا پنجم وکلاسهای دوره‌عالی‌نیز عصرها دایر است .
نشانی لاله‌زار نو پائین چهارراه کنت کوچه‌روبروی سینما کریستال پلاك ٣٣١ تلفن ٣٠٢٩٣٧
١-١٥ آ-٨٧٧

کلاسهای تقویتی وتجدیدی
دبستان و کودکستان نور تربیت
همه روزه صبح وعصر جهت‌ثبت نام دائر میباشد تلفن ٦٢٢٦٠٢
١-٠ ٣ آ- ٩٢٣

کودکستان -دبستان -ایران
دفتر کودکستان همه روزه‌صبحها برای ثبت‌نام باز است . دبستان‌و دبیرستان همه روزه صبحهانامنویسی میکند - در دبیرستان ایران رشته های طبیعی و ادبی تدریس می‌شود وسیله رفت‌وآمد فراهم میباشد .
نشانی- خیابان مولوی‌تلفن٢٦٢١٥
١-١٥ آ-٩٢٠

پانسیون شبانه روزی کودك
واقع‌دربند یکی‌از خوش‌آب وهواترین نقاط دربند بمدیریت خانم اختراربابی با٢٥سال سابقه فرهنگی برای‌تابستان وسال تحصیلی آینده ثبت‌نام مینماید. برنامه های تفریحی درسی - کلاس های تجدیدی استفاده از استخر شنا و گردشهای دستجمعی قسمتی ازبرنامه پانسیون است. آدرس شمیران -دربند ایستگاه افخمی پانسیون کودك تلفن ٨٤٥٧٧

تدریس‌خصوصی(صبحها)تلفن٤٩٣٥٤
١-٥ آ-٦٠٩٧

کودکستان دبستان دبیرستان مهین
برای سال تحصیلی ٤٣ - ٤٢ روز های شنبه - دوشنبه - چهارشنبه ثبت نام میکند وسیله رفت و آمد فراهم است . باغ صبا خیابان‌سلیم تلفن ٧٠٢٢٩
١-٥ آ-٩٥٥

آموزشگاه عالی خیاطی‌آبام
دوره کلاسهای تابستانی خیاطی و ماشین‌نویسی هنرستان آبام‌جهت‌رفاه دانش‌آموز با تخفیف کلی ثبت‌نام می نماید . خیابان سعدی چهار راه مخبرالدوله تلفن ٣٠٢٩٠٠
١-١٥ آ- ٧٠٢

مترجم‌شفاهی آلمانی -تلفن٢٦٠٣٣ ٥ الی ٧ بعد از ظهر
آ-٩٧٥

گروه‌فرهنگی‌شهپر
تعلیم و تربیت صحیح ، کسب علم و هنرهای زیبا فراگرفتن فن ماشین - نویسی - سرگرمی ها و بازیهای متنوع و آموزنده فرانسه - آلمانی-انگلیسی بااسلوب تازه‌تقویت‌دروس تجدیدی کلاس انگلیسی برای همه دردبستان‌شهپر دائر است.
نشانی: خیابان بزرگمهر شماره ٩٧ تلفن ٤٢٨٨٢

هنرستان دولتی خواجه‌نوری
جهت کلاسهای فوق‌العاده‌تابستانی آرایش صبحها داوطلب و مشتری‌می-پذیرد - خیابان شاه‌آباد کوچه ظهیرالاسلام
١ -٢ آ -٩٧٧

آموزشگاههای رانندگی

هنرستان عالی رانندگی‌بدیع
یکدوره رانندگی کامل را تا اخذ گواهینامه طبق پیمان نامه ای که‌در هنرستان منعقد میگردد فقط بمبلغ ٣٥٠٠ ریال در سه قسط تضمین می نماید نشانی خیابان شاه نبش چهار راه سیمتری تلفن ٦٨٧٩٦

آگهیهای متفرقه

(تهران نعمیر)
آماده‌برای اجرای همه‌نوع کارهای ساختمانی شما اعم از نوسازی و تعمیرات میباشد تلفن ٤٨٣٣٨
١-٣٠ آ- ٨٩١

شین آب
آب تصفیه شده تلفنهای ٦٢٢٩٩٧ و ٧٥٧٨٢٥
١-٣٠ آ-٩١٠

بیسکویت فرد تبریزی
بامجهزترین دستگاه خودکار و متخصص مجرب تلفن ٥٦٦٠٨

وانت بارشمالی
تلفن : ٣٢٤٠٦
٣٠٨٩٦
سعدی مقابل بیمارستان امیراعلم

شرکت آب تصفیه شده
خیابان شهناز چهار راه صفا کاشی ١٢٩ تلفن ٧٥٩١٠١

لوازم یدکی بولدزور-کاترپیلار
خیابان اکباتان فروشگاه دهقان
تلفن ٣٢١٥٨

باستان بار
٦٥٩٢١-٦٤٩٢١

تلفن جدید بنگاه جرثقیل
صادقیان ٣٠٢٠٩١ میباشد
١-١٠ آ-٥٨٤١

ELAC

گرامهای برقی الاك ELAC استریو چهاردور اتوماتیك مدل ١٩٦٣ساخت آلمان مونتاژ درایران توسط‌مهندس آلمانی نماینده انحصاری رادیو تلویزیون‌گرتس
لاله‌زارنو رادیوجهان نو تلفن ٣٢٥٦٦

قابل توجه‌شرکتهاو بازرگانان
برای تنظیم بیلان و ترازنامه‌دفاتر تجارتی وانجام امور مربوط دروزارت دارائی‌بتلفن ٨٤٥٠٣ مراجعه فرمائید
١-١٠ آ- ٩٣١

دستگاه بوجاری وباددادن گندم دو هزار تومان
شرکت ماشین یاب خیابان‌تهران نو ایستگاه فرودگاه تلفن ٧٤٨٧٧ انواع ماشین‌آلات راهسازی‌و کشاورزی کار کرده را خریداریم
١ -٣ ا -٩٤٥

انواع ماشین آلات
کار کرده شما را خریداریم شرکت ماشین یاب تلفن ٧٥٦٦٠٨و ٧٤٨٧٧

شرکت‌سهامی تهران مونیخ
(تمکوبار) حمل کالای تجارتی در اسرع وقت با کامیونهای آخرین‌مدل سرپوشیده .
تمکوبار -اول فردوسی جنب‌میهن‌تور تلفن ٣٣٠٨٤

کشیک امشب پزشکان

دکتر محمدرضا مسدد
دارای گواهینامه از بروك مدیکال امریکا درمان بیماریهای مقاربتی‌زنان دروازه دولت روبروی کمپانی فیات پذیرائی عصر ها ٥تا ٨تلفن ٣٠٢٥٤٨

دکتر عباس نیك نژاد
متخصص ازدانشگاه‌پاریس بیماری های معده ، روده ، کبد ، لوزالمعده درمان بواسیر بدون‌عمل ، فیستول فیستور ، متد موثر دروازه شمیران خیابان گرامی‌پذیرائی٣تا٧ بعدازظهر

ترك تریاك دکتررحمانی
متخصص امرا ض‌اعصاب و روح‌از دانشگاه لندن خیابان پهلوی بالاتر از چهار راه امیراکرم تلفن٤٥١١٤

دکتر احمد جواهری
متخصص وجراح‌گوش‌گلو و بینی از دانشگاه پاریس خیابان شاهرضا نزدیك میدان فردوسی کاشی ٣٨٦ تلفن ٤٧٩٦٨
١-٥ آ-٩١٨

دکتر دانشگر
امراض مقاربتی و جلدی وسوزاك تازه و کهنه ورم پروستات ضیق‌مجرا بستی وبواسیرامراض زنانه ونازائی خیابان‌سپه‌مقابل پستخانه٣٠٢٤١٦

پلی کلینك
دکترمجاهدی دکترصدیقی
روزیدنت سابق بیمارستان های امریکا پزشك سازمان بیمه های اجتماعی کارگران بیماری های‌داخلی اطفال مقاربتی- ترك‌تریاك وسایرمواد مخدره ترك الکل مجهز بدستگاههای رادیو اسکپی لانتازول ترایی -ائروسل ترایی - دیاترمی وبخور پنی‌سیلین وغیره پذیرائی بعداز ظهر ها خیابان شاه‌روبروی مسجد سجاد تلفن٤٩٥٢٦

دکتر در طب پولوسا
متخصص بیماری های مقاربتی ، (سوزاك تازه و کهنه و سفلیس) امراض مجاری ، ادرار و تناسلی - خیابان فردوسی شمالی کوچه صادق پذیرائی ٩تا١٢ و٥تا٨ تلفن ٤٦٥٨٩

درمان قطعی‌سوزاك تازه و کهنه وتقویت قوای‌تناسلی
دکتر عباس‌جناب زاده‌دارای گواهینامه از دانشکده طب فرانسه - خیابان‌منوچهری مقابل‌کوچه ژاندارك اول کوچه مهر صبح وعصر.

ترك معتادین‌تریاك‌وهروئین
بیماریهای جهاز هاضمه درونی یا داخلی دکتر صفائی سعدی جنوب شرکت بیمه عصرها ٤الی ٧ تلفن ٣٠٤١٥٣

دکتر احتیاطی
گواهینامه از امریکا امراض‌مقاربتی ناتوانی جنسی با دستگاه جدید صبح وعصر سلسبیل قصرالدشت چهارراه هاشمی تلفن ٦٨٨٢٩

معتادین تریاك مرفین هروئین و الکل
دکتر حسن پزشك‌زاد معتادین را بدون زحمت خوابیدن با تقویت بنیه معالجه مینماید خیابان ری کوچه‌آبشار مقابل داروخانه ابن‌سینا تلفن ٥١٥٤١

دکتر اسدی تلفن ٧٢١٠٨
جاده شمیران مقابل مولن‌روژ

کلینیك پاك تلفن ٦٤٣٣٠
داخلی - اطفال - زنان -جراحی
تزریقات واکسیناسیون سیار در تمام شهر صبح و شب . چهار راه عزیزخان

رستورانهای خانوادگی

مژده باهالی محترم‌تهران
چلو کباب پیك‌نیك
رستوران پیك‌نیك تمام اوقات در سالن مجلل خود افتخار پذیرائی از خانواده های محترمیکه علاقمند بصرف بهترین و مطبوع ترین (چلوکباب)که زیر نظر متخصص ورزیده آماده شده دارد .
١- از نظر رفاه‌خانواده های‌محترمی که ایام تعطیل علاقمند برفتن گردش هستند ، این رستوران‌ظروف یك الی ده نفری تهیه نموده‌که بمحض مراجعه فورا دراختیار آنهاگذارده خواهدشد.
٢ - د ررستوران صرف هرگونه مشروبا ت‌الکلی اکیدا ممنوع‌میباشد.
٣- برای آندسته مشتریانی که دارای ماشین بوده و بخواهند ناهار یا شام را دررستوران صرف فرمایند امکان استفاده از پارکینك وجوددارد.
نشانی : جاده قدیم شمیران بالای سه‌راه زندان‌ایستگاه‌حمام‌تلفن٧٣١٦٩
رستوران پیك‌نیك

فروش اثاثیه

نمایشگاه ایران کالا
اولین موسسه بازار خرید و فروش لوازم منزل دست دوم در ایران خیابان شاه چهارراه گلشن‌تلفنهای ٤٥٦٨٩ - ٤٥٦٨٦
همه روزه مقداری لوازم منزل که از منازل ایرانی و خارجی خریداری می نماید باسود بسیار ناچیز بفروش میرساند چنانچه شما تصمیم بخرید لوازم منزل از قبیل - قالی -قالیچه- یخچال - تلویزیون - رادیو گرام- ضبط‌صوت،اجاق‌گاز ،سرویس اطاق خواب - سرویس اطاق پذیرائی- مبل - اشکاف - میز و صندلی - تختخواب و غیره دارید قبلا باین نمایشگاه مراجعه‌نموده و لوازم منزل مورد نیاز خود را که بسیار نو و آخرین مدل سال میباشد با نازل‌ترین قیمتی که باور نمی فرمائید خریداری نمائید یا اشیائی که لازم ندارید با اثاثیه مورد لزوم خود تعویض کنید پس خرید و فروش و معاوضه لوازم منزل فقط در ایران کالا تلفن های-٤٥٦٨٦و٤٥٦٨٩ احتیاجات‌شمارا‌تامین می نماید .

آنتن تلویزیون

آنتن تلویزیون‌راگران نخرید
آنتن تمام کانال تلویزیون فرنگی باسیم دکل وحق‌نصب فقط ٧٠تومان فروشگاه آمبر خیابان شاه چهارراه اسکندری تلفن ٤٩٤٩٨

الکترو غرب تلفن ٤٩٤٦٩
آنتن تمام کانال فرنگی با لوازم ومخارج نصب بوسیله متخصص فنی بشرط رضایت کامل فقط ٧٠ تومان

خرید اثاثیه

نمایشگاه و فروشگاه ایران کالا اولین موسسه خرید و فروش لوازم منزل در ایران تهران خیابان‌شاه چهارراه گلشن تلفن ٤٥٦٨٩ - ٤٥٦٨٦
هرنوع لوازم منزل از قبیل قالی- قالیچه - تلویزیون- یخچال -رادیو- گرام - اجاق‌گاز - ضبط صوت و اشیاء دیگر منزل را بهر اندازه و مبلغی که باشدنقد خریداری میشود.
هموطنان عزیز چنانچه تصمیم‌دارید لوازم منزل خود را طوری بفروشید که مغبون نشوید فقط به نمایشگاه ایران کالا مراجعه فرمائید چون ما سعی می نمائیم چه در خرید چه در فروش و چه در معاوضه رضایت - مراجعین محترم را فراهم نمائیم پس خرید ، فروش ، معاوضه لوازم منزل فقط در ایران کالا تلفن های- ٤٥٦٨٩ - ٤٥٦٨٦

فرش نووکهنه خریداریم ٣٢٧٥٩
١-٣٠ آ-٦٤٨

فروشگاه محمد حسان
تنها فروشگاهی‌است که میتواند کلیه اثاثیه منزل شمارا بقیمت‌عادلانه خریداری کند تلفن٥٨١٥٥٨
١-٣٠ آ-٩٠٨

فروشگاه فردوست٧٥٧٦٨٥
باحسن شهرت ١٠ساله خریدارهر نوع یخچال - تلویزیون - اجاق‌گاز - رادیوگرام - ضبط صوت - فرش - خیابان شهناز بالاتر از میدان‌ژاله

فروشگاه و نمایشگاه آسیا نلفن ٦١٢٨٣٢
قالی - تلویزیون -یخچال - اجاق‌گاز وسایر لوازم منزل شما را عادلانه خریداریم‌خیابان شاه چهار راه‌پیروز

فروشگاه حاجیان
یخچال- قالی- تلویزیون-رادیوگرام ضبط صوت
وسایر لوازم منزل شمارا عادلانه خریداریم سه‌راه امین حضور٣٨٨٣٨

فروشگاه ماه تلفن ٣٣٦٧٥ یخچال- تلویزیون- ضبط صوت
ورادیوگرام‌شمارا عادلانه خریداراست خیابان امیرکبیر سه‌راه‌امین حضور
١- ١٨ ١ - ٩٦٩

معاوضه میشود

فرش بهارستان
میدان بهارستان
فرشهای کهنه و نو وبانکی را در منازل‌خریداری‌ومعاوضه‌مینماید٣٤٥٣٧

بازارفرش . تلفن ٣٠٢٦٦٩
فروش فرشهای نو باقساط ١٢ ماهه خرید و معاوضه فرشهای‌کهنه وسوخته وبانکی‌بافرشهای‌نو-شاه‌آباد پاساژ نور

خانه هنرگشایش یافت خانه هنر با امتیاز رسمی وزارت کشور زیرنظر بانوی هنرمند مهین دیهیم - واستادان مسلم تاتر وسینما درقسمتهای مختلف هنرجو میپذیرد. کلاس هنرپیشگی ، دکلاماسیون ، موسیقی ، رقص ، آئین سخن‌وری تعلیم سناریونویسی مدیرمسئول : نادر قانع پیچ شمیران - روبروی بانک [illegible] - ساختمان [illegible] - شماره ٩١١

دنباله نامه دانشجویان ایرانی مقیم انگلستان

دانشجو خریدار کالای دانش است

اگر در ایران تحصیلات دانشگاهی خوب نباشد بخارج میرود

قسمت اول نامه دانشجویان ایرانی مقیم انگلستان درشماره گذشته چاپ شد اینك آخرین قسمت آن :

اطلاعات برای جوانان

واما درباره دانشجویانی که در خارج هستند . یعنی آنهائی که کانون گرم خانواده . وطن . دوست و آشنا را ترك می کنند ، به یك کشور خارجی میروند و در شرائط سختی زندگی می نمایند ، از بهترین دانش‌جویان کالج ویا دانشکده خودهستند وهمواره آنها را در کتابخانه و یا آزمایشگاههای دانشگاه و مدرسه خود می توانید بیابید برای چه ایران را برای ادامه تحصیلات عالی ترك می نمایند ؟ **آیا علتی جز نقص وضع تحصیلات در دانشگاه های خودمان وجود دارد ، ما بمراتب راحت تر وآسوده خاطر تریم اگر درایران عزیز تحصیل نمائیم ولی هنگامی که وسیله در اختیار نداریم کتابخانه‌ها وآزمایشگاهها که اکثر اوقات زندگی تحصیلیمان را در آنجا گذران می کنیم نمی یابیم و استادان خود را هم در چهار دیواری دانشگاه بسختی پیدا می‌کنیم تا مارا راهنمائی نمایند**

دراین شرایط تحصیل برای ما نتیجه جز تلف شدن وقت ندارد و دوره‌ای برایمان وجود دارد یا از ادامه تحصیلات عالی خود داری و به کار های عملی به پردازیم که حالا برای وضع مملکت ما خوب نیست چون در راه پیشرفت و ترقی سریع از نظر اقتصادی و اجتماعی هستیم وبه متخصصین و مطلعین رشته‌های مختلف نیازمندیم ویابه‌آنجائی رویم که همه وسائل لازم را برای تحقیق و وسعت علم در اختیار داریم . دانشجو خریدار کالای دانش است و همواره در صدد می باشد عالی ترین وجدید ترین آنرا انتخاب نماید و او هنگامی که درك می کند در بازار داخلی این کالا خیلی مرغوب نیست و کهنه می باشد مسلم است سوی بازارهای خارجی می‌شتابد ولی تاسف اینجاست که در این گیرو دار استعداد های بی شماری از نوابغ وطن ما که بیشتر آنها در میان هموطنان عزیز ما که در دهات زندگی می کنند و قادر به رفتن خارج برای ادامه تحصیلات نخواهند بود بهدر میرود ، با طرح جدید سپاه دانش که بوسیله رئیس مملکت ما تهیه و فرمان اجرای آن داده شد تعداد بیشماری از این استعداد ها تا مراحل تحصیلات دبستانی و عده ای دبیرستانی پرورش می یابد وبدون تردید تعدادی ازاین افراد قانع به این درجه نمی شوند و خواستار ادامه تحصیل در دانشگاه های ایران می باشند پس نتیجه می گیریم درنك برای اولیای محترم دانشگاه تهران وهمچنین دانشگاه های شهرستانها جایز نیست. تحول را باید هر چه زودتر آغاز نمود . پیشنهادهای اصلاحی را نادیده نگرفته انقلاب در خانه دانش را شروع نمود وهمزمان با رفرمهای پیروزمندانه‌ای که دروطن مادرشرف انجام است دانشگاهیان نیز سهم خودرا انجام دهند. ازاین دانش‌جویان ایرانی که تحصیلات عالیه خود را در دانشگاه‌های مهم وعالی دنیا به پایان می رسانند و رسانیده‌اند برای کادر جدید دانشگاه و انجام تحول آن استفاده نمائید .

ما همیشه برای شنیدن مژده تحولات دانشگاهی آماده ایم .

شنای تشویقی در امجدیه

سومین دوره مسابقات تشویقی شنای تهران ساعت چهارو نیم بعداز ظهر روز پنجشنبه فردا در استخر امجدیه بشرح زیر انجام میشود ۱۰۰ متر کرال سینه خردسالان از ۱۲ تا ۱٦ سال ۲۰۰ متر پروانه برای عموم ۱۰۰ متر کرال پشت برای مبتدیان ۲۰۰ متر قورباغه برای مبتدیان ۱۰۰۰ متر آزاد برای عموم

نامنویسی برای انجام مسابقات تا ساعت چهار بعداز ظهر فردا در دفتر شنای امجدیه خواهد بود و برای نفرات اول تاسوم جوائزی در نظر گرفته شده است .

قهرمان آتش نشانی در اروپا

آقای منوچهر پیراسته معاون آتش‌نشانی سازمان پخش شرکت ملی نفت ایران که از قهرمانان باسابقه ورزشی وازافسران ورزیده آتش‌نشانی کشور می‌باشد جهت مطالعات و تحقیق در موسسات آتش نشانی باروپا عزیمت مینمایند .

وی چندماه درکشور های آلمان ـ ایتالیا ـ فرانسه ـ انگلیس بمطالعات خود ادامه خواهد داد.

پیراسته تاکنون در رشته‌های شنا و والیبال و بخصوص بوکس مقامهای ارزنده‌ای کسب نموده است .

کشتی تشویقی خاور

بقراریکه از باشگاه ورزشی خاور اطلاع میرسد ساعت شش بعد از ظهر فردا مسابقه کشتی داخلی و تشویقی باشگاه مزبور در دو قسمت مبتدی و با تجربه زیر نظر فدراسیو کشتی کشورو سر پرستی آقای رحمت الله غفوریان مربی باشگاه و داور فدراسیون انجام میشود به قهرمانان مسابقه مزبور مدال نقره و کاپ داده میشود .

انتخاب تیم شمشیر بازی تهران

مسابقات شمشیر بازی انتخابی استان تهران جهت شرکت درمسابقات قهرمانی کشور خاتمه یافت و تیم ایران باینشرح انتخاب گردید .

در قسمت تیمی نیم سالدرام با بازیکنان آقایان سروان زرنگار مدنی طیبی، اکبری مقام اول را بدست‌آورد وتیم دانشگاه مرکب از آقایان زند ، گیلدنپور ، تیرگری و یونجی دوم تیم دانشکده پلیس سوم شد درمسابقه فلوره آقایان مدنی اول طیبی دوم زرنگار سوم شدند .

در مسابقه اپه سروان زرنگار در مسابقه سابر مدنی مقام های اول را بدست آوردند .

کلوپ پینك پنك

در این هفته سازمان پینك پنك باشگاه ورزشی شجاعت در میدان بهارستان باحضورجمعی ازشخصیتهای ورزشی افتتاح شد این سازمان بزودی یکدوره مسابقات پینك پنك ترتیب میدهد

بکدام استخر برویم ؟

استخر خانوادگی «اسپرت کلاب» سه‌راه ضرابخانه

استخر همایون مخصوص خانواده ها ـ خیابان فرح آباد

استخر امجدیه ـ خیابان روزولت

استخر شهباز ـ خیابان شهباز

اطلاعات کودکان مجله خردسالان روزهای سه شنبه منتشر میشود

نام نویسی در هنرستان عالی موسیقی ملی

هنرستان عالی موسیقی ملی درسال تحصیلی ۱۳٤۲ـ٤۳ برای ساز های مختلف از کلاس پنجم ابتدائی و اول متوسطه هنرجوی دختر و پسر میپذیرد. علاقمندان میتوانند برای نام نویسی و کسب اطلاعات بیشتر تا ۲۱ شهریور ماه‌جاری روزهای یکشنبه وسه‌شنبه صبح به‌محل جدید هنرستان (واقع در خیابان کاخ‌جنوبی جنب کوچه لقمان‌ادهم شماره ۳۱۲ تلفن ٤۲۳٤۵) مراجعه نمایند.

دردوره های ابتدائی واول متوسطه این هنرستان علاوه برمواد موسیقی برنامه دروس عمومی وزارت فرهنگ نیز تدریس میشود و طبق تصویب شورای عالی فرهنگ ارزش گواهینامه ششم متوسطه این هنرستان با دیپلم های دیگر برابراست . الف ۱۹٦۷

۱ـ آ ـ ۹۳۲۰

اطلاعیه برای اولیای محترم دوشیزگان

بهترین جایزه برای دوشیزگان موفق درامتحانات

یکدستگاه چرخ خیاطی وگلدوزی اتوماتیك برنینا.

خیابان شاه بین چهارراه شاه وبهرامی ـ تلفن ٤۲٤۳٤

آفتاب آمد دلیل آفتاب

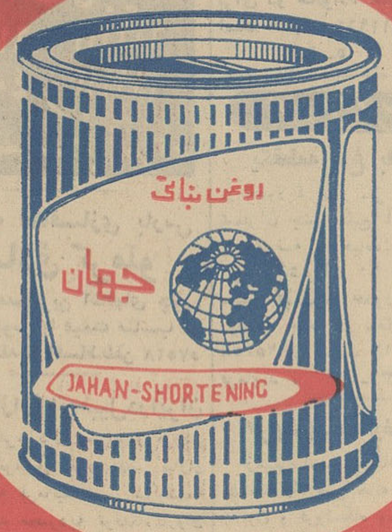

روغن نباتی جهان بهتر است

اولین قرعه کشی حساب پس انداز

بانک تجارت خارجی ایران

در مهرماه انجام میشود

کلیه حسابهائی که تا پایان شهریور امسال افتتاح شده باشد در اولین قرعه کشی که جوایز آن بشرح زیراست :

یک جایزه ۲۵۰،۰۰۰ ریالی نقد باضافه هر هفته ۱۰ سری بلیط اعانه ملی برای مدت یکسال

۱۵۰،۰۰۰ . . . ۵ . . . .

۱۰۰،۰۰۰ . . . ۳ . . . .

پنج جایزه ۲۰،۰۰۰ . . . ۱ . . . .

۱۰۰۰ جایزه یک سری بلیط اعانه ملی برای یک هفته

شرکت داده میشود.

حسابهائی که در پایان شهریور ماه حداقل ۱،۰۰۰ ریال مانده داشته باشند یک شانس

۱۰،۰۰۰ . . . دو شانس

۳۰،۰۰۰ . . . سه شانس

۶۰،۰۰۰ . . . چهار شانس

۱۰۰،۰۰۰ . . . پنج شانس

خواهند داشت .

ضمنا بموجودی حسابهای پس انداز از ۵ تا ۲ درصد بهره پرداخت میشود

برای افتتاح حساب پس انداز به :

بانک تجارت خارجی ایران ـ خیابان سعدی

و شعبه آمی آن در تخت جمشید «بین روزدولت وبهار» و خیابان قزوین مقابل دخانیات مراجعه فرمائید

بهای نقدی اتومبیل فیات ۱۱۰۰

۱۵۷۰۰۰ ریال

بعلاوه ۵٪ اسفالت

با درود صدمین سال تاسیس صلیب سرخ جهانی

جمعیت شیر و خورشید سرخ ایران

آموزشگاه عالی پرستاری رضاشاه کبیر برای سال تحصیلی ٤۲ـ٤۳ تعدادی داوطلب ازطریق مسابقه باشرایط زیر قبول مینماید:

۱ـ داشتن دیپلم ششم متوسطه (کسانیکه دیپلم طبیعی دارند حق تقدم خواهند داشت)

۲ـ مجرد بودن

۳ـ سن بین ۱۸ـ۳۰ سال

٤ـ داشتن گواهی سلامتی از پزشك آموزشگاه

۵ـ آشنائی بزبان انگلیسی

داوطلبان میتوانند جهت ثبت‌نام و کسب اطلاعات بیشتر از اول تیرماه جاری روزهای یکشنبه ـ سه‌شنبه و چهارشنبه از ساعت ٤ تا ٦ بعد از ظهر به‌سازمان داوطلبان شیروخورشید سرخ ایران (واقع در جاده قدیم شمیران ـ بالاتر از سینما مولن روژ ـ درب دوم خیابان عشرت آباد) و درسایر روزها بجز ایام تعطیل از ساعت ۸ صبح تا ٤ بعد از ظهر به آموزشگاه عالی پرستاری رضاشاه کبیر (واقع در شهرری) مراجعه نمایند .

آ ـ ۷۷٤۲ ۱ـ٤

آگهی مناقصه شماره ٤٦۱

شهربانی کل کشور دستمزد دوخت و پارچه مصرفی پنجاه دست بلوز و شلوار و پنجاه طاقه کلاه و پنجاه ثوب پالتو بر طبق نمونه‌های ممهوره و مشخصات مربوطه آنها با پارچه‌وسایر متعلقات ولوازم مربوطه آنها بقامت افراد دسته موزیك به‌مناقصه میگذارد داوطلبان میتوانند برای دریافت برگ شرایط و دیدن نمونه‌ها و نوع پارچه مصرفی باین اداره مراجعه و پیشنهادات خود راتا آخر وقت اداری روز (۲٤ر٤ر٤۲) بدائره دفتر تسلیم و رسید دریافت دارند پیشنهادات رسیده در ساعت ۱۸ همان روز (۲٤ر٤ر٤۲) در کمیسیون خرید باز وقرائت خواهد شد حضور پیشنهاد دهندگان در جلسه کمیسیون الزامی است و کمیسیون در رد یاقبول یك یا کلیه پیشنهادات مختار است . الف ۲۱۰۵

رئیس اداره کار پردازی . سرهنك ناظمی‌افشار

آ ـ ۱۰۱۰۸ ۱ـ۲

آگهی مزایده

۱ـ سازمان تعاونی مصرف کادر نیروهای انتظامی واقع درباستیون خیابان سپه بسته‌بندی برنج مصرف فروشگاه‌های مرکز را (درحدود دوازده هزار تن) دربسته های ۳۰ و ۲۰ و ۱۰ کیلوئی در گونیهای چتائی و متقالی در انبار مخازن بطور تناژ بمناقصه میگذارد

۲ـ پیشنهاددهندگان بایستی مبلغ (۳۰۰۰۰) سی هزار ریال قبلا به‌حساب شماره ۱۷٦٤ سازمان به بانك مرکزی ایران پرداخت و یکبرك فیش مربوطه را بانضمام پیشنهادخود درپاکت لاك ومهر تاآخروقت اداری روز ۲۵ر٤ر٤۲ بدفتر سازمان تسلیم ورسید اخذ نمایند .

۳ـ به‌پیشنهادات مشروط و یافاقد فیش بانکی ترتیب اثر داده نخواهد شد پیشنهادات رسیده درساعت ده صبح روز ۲٦ر٤ر٤۲ باحضور هیئت مدیره سازمان باز و تصمیم مقتضی اتخاذ خواهدشد.

٤ـ حضور پیشنهاد دهندگان درجلسه مناقصه آزاد است .

۵ـ هزینه درج آگهی درروزنامه بعهده برنده مناقصه است

٦ـ سازمان درمورد رد یاقبول یك یا کلیه پیشنهادات آزاد میباشد

از طرف مدیر عامل سازمان تعاونی کادر نیروهای انتظامی ـ سرلشکر علیرضا فریب

آ ـ ۹۸۹۸ ۱ـ۳

آك عالیترین پودر رختشوئی

بمصرف کنندگان محترم خود جایزه میدهد

منتظر آگهی بعدی باشید.

آ ـ ۱۰۳۲۸ «تبلیغات کسری»

آگهی مناقصه شماره ٤٦۰

شهربانی کل کشور چهارده دستگاه یخچال نفتی دراندازه‌های مختلف طبق برگ شرایط جداگانه موجود از طریق مناقصه خریداری مینماید . داوطلبان شرکت در مناقصه میتوانند برای دریافت برگ شرایط باین اداره مراجعه و پیشنهادات خودرا تنظیم و درپاکت لاك و مهرشده تاآخر وقت اداری روز ۲۲ر٤ر٤۲ بدائره دفتر تسلیم ورسید دریافت دارند . پیشنهادات رسیده در ساعت ۱۸ همان روز ۲۲ر٤ر٤۲ در کمیسیون خرید باز و قرائت خواهدشد. حضور پیشنهاددهندگان در جلسه کمیسیون الزامی است و کمیسیون مذکور دررد یاقبول یك یا کلیه پیشنهادات مختاراست.

الف ۲۱۰٤

رئیس اداره کارپردازی ـ سرهنك ناظمی‌افشار

آ ـ ۱۰۱۰٦ ۱ـ۲

هنرستان هنرهای زیبای دختران تهران

درسال تحصیلی ٤۲ ـ٤۳ از طریق مسابقه ورودی در رشته نقاشی وطراحی هنرجو می‌پذیرد. دارندگان مدرك قبولی سوم متوسطه برای ثبت‌نام از ساعت ۸ تا ۱۲ هردوشنبه بمحل هنرستان واقع در خیابان خانقاه مراجعه نمایند.

الف ۲۱۳٤

۱ـ۸ آ ـ ۱۰۲٤۸

آگهی مناقصه شماره ٤٦۲

شهربانی کل کشور تجهیز نمودن یکدستگاه اتومبیل جیپ وانت را بوسائل آتش نشانی بر طبق مشخصات و صورت موجود وبرك شرایط جداگانه بمناقصه می گذارد ، داوطلبان شرکت در مناقصه می توانند برای دریافت برك شرایط و مشخصات باین اداره مراجعه و پیشنهادات خودرا تنظیم ودرپاکت لاکتو مهر شده تاآخر وقت اداری روز (۲٦ر٤ر٤۲) بدائره دفتر تسلیم و رسید دریافت دارند. پیشنهادات رسیده درساعت ۱۸ همان روز (۲٦ر٤ر٤۲) در کمیسیون خریدباز و رسیدگی خواهد شد ـ حضور پیشنهاد دهندگان در جلسه کمیسیون الزامی است و کمیسیون مذکور در رد یا قبول یك یا کلیه پیشنهادات مختار است .الف ۲۱۰٦

۱ـ۲ آ ـ ۱۰۱۰٤ رئیس اداره کارپردازی ـ سرهنك ناظمی‌افشار

آقای رئیس مرا اعدام کنید

بقیه از صفحه اول

دادیار دادسرای استان و آقایان دکتر معینی عراقی وکیل متهم و دکتر آذریان وکیل شاکیان خصوصی دادرسی ادامه می یابد .

رئیس ـ الله وردی دراین موقع الله وردی باکمك چوبدستی پشت تریبون آمد .

رئیس ـ الله وردی محاکمه تو نزدیك به تمام شدن است اگر حرفی در دفاع ازخود داری بگو ؟

الله‌وردی ـ من هیچ‌دفاعی ندارم من چون نا نو نمك انها راخورده بودم نمیخواستم به آنها خیانت کنم اگر قصد کشتن پروین را داشتم میتوانستم او را بکشم واز خانه‌بیرون‌بروم. اگر قصد کشتن او را داشتم چرا قصد خودکشی خودرا میکردم .من حرفی ندارم از آقای رئیس‌دادگاه تقاضای اعدام خود را دارم.بالاخره خدائی هست آن دنیا هم هست همه‌اش این دنیا نیست قیامت‌هست من درزندان‌چیزهائی می‌بینم‌ناراحت میشوم .

مثلا حسین کندی بیچاره را با ٤ بچه‌وزن بزندان افتاده است‌وقتی بعضی آدمها را می‌بینم که‌درزندان هستند و جدائم ناراحت میشود‌همین حسین کندی بیچاره با٤ بچه ویك زن‌اسیر شده‌است‌وقتی زنوبچه‌اش بملاقات او می‌آیند پانصد نفربحال اوگریه میکنند .من دیگر عرضی ندارم . بقیه آخرین دفاع مراوکیل من میکند .

رئیس ـ آقای‌دکتر معینی‌بفرمائید

دکتر معینی عراقی ـ بنده‌عرضی نداشتم فقط میخواستم توضیح‌بدهم که من نگفته‌ام چون موکل من‌زنیرا کشته باید باومدال عفت داد بلکه من‌اینطور گفته‌ام که موکل من مدتی بازنی جوان در خانه‌ای‌زندگی کرده و باوخیانت نکرده‌و مقایسه موکل من با آن پزشکیار صحیح نیست من‌از دادگاه محترم تقاضا دارم باتوجه به دلایل لایحه‌ای که تقدیم کرده‌ام جرم را از جهت‌عمد وقصد مورد توجه قرار دهند. دیگر عرضی ندارم .

دراین وقت‌علی گودرزی ازرئیس دادگاه اجازه صحبت خواست‌و گفت آقای‌رئیس دستور بدهید پای مرا معالجه کنند تااگر پای داد میروم باپای سالم بروم!

تعداد تماشاچیان امروز بیشتراز سایر روزها بود بهمین علت ازاول وقت‌مامورین انتظامی مشغول‌متفرق کردن تماشاچیان بودند. درجلسه امروز دادگاه بیش‌از دو هزار نفر میخواستند وارد سالن‌دادگاه‌شوند ولی بعلت زیادی مراجعین مامورین عده‌ای از آنها رامتفرق کردند .

ساعت ده صبح امروز رئیس‌دادگاه پس‌از تحریر مطالب مذکور ختم دادرسی را اعلام کرد و اعضای دادگاه برای صدور رای دراطاق دربسته‌ای مشغول شور شدند .

تماشای قاتل

پس ازخروج اعضای دادگاه از سالن بزرك وبازشدن درهای‌ورودی عده‌زیادی ازبانوان ومردان‌تماشاچی که‌بیرون سالن مانده بودند بسالن جنائی آمده برای تماشای‌الله‌وردی ازسرو شانه هم بالا میرفتند.الله‌وردی در تما م‌این احوال خونسرد روی صندلی نشسته بود و بالاخره دراخرین لحظه قاتل باوکیل‌مدافع خود دست داد واز او تشکر کردو گفت :اگر خدا خواست و زنده ماندم مادام‌العمر رهین منت‌وزحمات شما هستم .

هنگامیکه تماشاچیان متفرق‌می شدند شعارهائی برله و علیه وکلای مدافع علی گودرزی میدادند گفته میشد که‌امکان دارد رای‌دادگاه تاساعت یك بعد ازظهر صادرشود

اوپك

بقیه از صفحه اول

ژنو ـ ۲ژوئیه ـ (۱۱تیرماه)ـ رویتر ـ دولت اندونزی امروز (دیروز) گزارشی ازموافقت‌نامه اخیر خود باشرکت های نفتی درمورد دریافت سهم بیشتر از درآمد نفت بکنفرانس اوپك تسلیم کرد .

فواد روحانی دبیرکل‌ایرانی اوپك دیروز (دوشنبه) در جلسه اوپك‌گفت : «مامیخواهیم سیاست محکمی اتخاذ نمائیم که‌منجر بنتیجه گردند.»

درجلسات سه‌روزه‌اوپك که‌بریاست احمدزکی یمانی وزیر نفت عربستان تشکیل‌میشود‌ناظرین‌الجزایر ـ کولومبیا نیجریه و ترینیداد‌وتوباگو شرکت دارند .

مذاکراتی که قبلابین کشور های عضو اوپك‌و کمپانی‌ها صورت میگرفت به‌نتیجه رضایت بخش نیانجامید .

اعضای اوپك اکنون خودرا آماده می‌کنند تادر کنفرانس ریاض که احتمالا در ماه نوامبر تشکیل میشود بطور دسته‌جمعی درمقابل کمپانی ها اقدام نمایند .

بعداز بتعویق‌افتادن کنفرانس ریاض مذاکرات ادامه یافت .

فواد روحانی یك‌بار گفت پیشرفتی حاصل نشده ونیز مذاکرات به‌بن‌بست نیز نکشیده است .

چهارمین روز مذاکره

امروز سومین روز مذاکرات نمایندگان عالیرتبه دولتی ونفتی کشور های عضو اوپك‌درژنوبود این مذاکرات درشرایط مساعد جریان دارد .

موفقیت اندونزی

موفقیت بزرك اندونزی در شکستن سداصل ۵۰ـ۵۰ بزرگترین موفقیت یکی‌از اعضای اوپك پس‌از تشکیل‌این سازمان است اندونزی برای تحصیل درآمد عادلانه اصل ۵۰ـ۵۰ را که‌ملاك تقسیم سودویژه درایران ودیگرکشور های نفتی این حوزه است طوری بهم زدکه سه کمپانی نفتی امریکائی (که دراندونزی فعالیت دارند واز شرکت های وابسته به کمپانیهای نفتی عضو کنسرسیوم نفت ایران هستند) عملا سهم اندونزی رابه ۶۰درصدو سهم‌خود رابه ۴۰درصدرساندند‌ودرمقابل‌اندونزی قبول کرد که اگر کمپانیهای نفتی اندونزی دربعضی نقاط دنیابرای‌فروش نفت تخفیفهائی به‌خریدار بدهند .به حساب اندونزی گذارده شود .

این تخفیف‌درجمع‌چندان مهم‌نیست واصل ۴۰ـ۶۰ـ۱ مترلزل‌نمیسازد .

موفقیت کشور های دیگر

موفقیت دوکشور دیگر عضو اوپك یعنی عراقو عربستان در تحصیل امتیازات جدید از کمپانیهای نفتی که روزنامه اطلاعات برای اولین بار در جهان خبرآن ر امنتشر کرده‌حاکی از پیشرفت این سازمان در بدست آوردن حقوق مشروع وحقه کشور های صاحب‌نفت وجلوگیری از تضییع حق آنهاست درچنین‌شرایط‌موفقیت‌آمیزی اعضای عالی‌رتبه اوپك مشغول بررسی سیاست اوپك درمقابل کمپانی های نفتی می‌باشند .

سیاست کمپانیهای نفتی

درمحافل نفتی گفته میشود کمپانی های نفتی بادادن امتیازات فوق درنظر دارند اوپك راقانع سازند که«سیاست ادامه مذاکره» منتهی سالم وصحیحی است‌و اوپك بایددر کنفرانس ریاض هم آنرا تایید کند واز اتخاذ رویه دیگر خودداری نماید .

ادامه سیاست فعلی

گفته میشود کنفرانس‌مشورتی فعلی ضمن هم‌آهنگ کردن سیاست وفعالیت های اعضای خود در مورد «سیاست مذاکره» ممکن‌است تصمیمات تازه‌ای اتخاذ کند .

ظاهرا این سیاست که‌در موارد دیگری غیراز تقاضا های مندرج در قطعنامه های اوپك، نتایج خوبی‌داشته تا چند ماه دیگرکه موعد تشکیل کنفرانس ریاض است ادامه خواهد یافت اما اگر تاآن‌موقع در زمینه پذیرفتن قطعنامه های اوپك زمینه مساعدی فراهم نشود همانطور که‌آقای فواد روحانی در ژنو اظهارداشت در کنفرانس پنجم ریاض رویه دیگری اتخاذ‌خواهد شد .

سحرگاه امروز در مشهد

قاتلی اعدام شد

خبرنگار ما در مشهد تلفنی گزارش داد ساعت‌چهار صبح‌امروز جنایتکاری‌درمیدان اعدام‌شهرستان مشهد بدار مجازات آویخته شد .

جریان پرونده این قتل ازاین قرار استکه اوائل دیماه سال ۳۹ در قریه امامیه واقع در فاصله ۸ کیلو متری شهرستان مشهدجنایتی رخ داد و شعبانعلی غیائی یکی از اهالی قریه بضرب کلوله اسلحه کمری سید مهدی جواهری یکی‌از مالکین قریه امامیه را بقتل رسانید ومتواری شد .

چندی بعد این‌جنایتکار دستگیر گردید و طی مدت دو سال جریان محاکمه وی ادامه‌داشت‌تا سرانجام دادگاه جنائی رای باعدام او داد .

تشریفات اعدام

ساعت سه بعد از نیمه شب گذشته آقایان قرائی‌دادیار‌دادسرای مشهد ،دکترتهرمان ودکتر روحانی پزشکان‌قانونی باتفاق‌رئیس‌شهربانی مشهد برای اجرای حکم اعدام در دفتر زندان حضور یافتند .

بعد از انجام معاینات پزشکی قاتل در ساعت سه ونیم بعد ازنیمه شب در میان محافظت مامورین ، محکوم بااتومبیل شهربانی بمیدان اعدام منتقل گردید.

از نیمه شب گذشته هزاران‌نفر از اهالی شهرستان مشهد که از جریان اعدام این جنایتکار مطلع شده بودند در میدان اعدام‌مشهد اجتماع نمودند

پس از آنکه محکوم در میدان اعدام بپای چوبه‌دار رسید منشی دادگاه جنائی‌مشهدحکم محکومیت شعبانعلی غیائی را بجرم قتل سید مهدی جواهری قرائت‌کرد وساعت چهار صبح طناب دار را بگردن شعبانعلی‌غیائی انداختند واورابدار مجازات کشیدند .

جنازه وی تا ساعت پنج صبح بالای دار بود و پس از آن بعد از انجام تشریفات قانونی مدفون‌شد.

قیمت‌شکر تنزل کرد

بقیه از صفحه اول

مراجعه مردم به نواحی‌شهرداری برای گرفتن کارت سهمیه‌قندوشکر امروز هم ادامه داشت‌وازدحام‌برای گرفتن کارت بیش از دیروز بود.

مدیر کل قندو شکر و رئیس اداره قندو شکر تهران امروز نیز ازکلیه مناطق توزیع کارت دیدن کردند و دستورهای لازم برای رفع نواقص و تسریع کاردادند .

دستور آقای‌نخست‌وزیر بفرمانداری نظامی تهران و اعلامیه فرمانداری نظامی وفروش‌قندو شکربدارندگان سهمیه سبب شده که‌قندو شکرهای مخفی شده سابق نیز در حدود کیلوئی ۳۰ ریال کم و بیش‌بمصرف فروش گذارده شود این قیمت‌چهار ریال بیش‌از قیمت دولتی است .

مدیر کل قندو شکر بخبرنگار ماگفت : بااقداماتی که شروع‌شده بزودی قیمت شکر بحال طبیعی باز خواهد گشت و قیمت بازار آزاد دوباره بحدود قیمت دولتی یعنی‌یکی دوریال بیشتر خواهد رسید وقیمت کاذب فعلی از بین خواهد رفت

مشکلات مردم

خبرنگار ما اضافه میکند که توزیع کارت و عدم آشنائی مردم به‌نقاطی که بایدمراجعه کنند در روزهای اخیر اشکالاتی برای آنان ایجاد کرده است زیرا عده‌ای از مردم نمی‌دانند تابع کدام ناحیه شهرداری هستند و بکدام‌برزن‌باید مراجعه کنندباین جهت‌اغلب‌اشتباهی مراجعه میکنند همین تضییع وقت سبب گله‌و شکایت عده‌ای از مردم بروزنامه میشود .

مقامات مربوطه دراینمورد می‌گویند که مردم بامختصر تحقیقی میتوانند ناحیه شهرداری مربوطه‌را معلوم کنندو به‌آن مراجعه نمایند وبیجهت دچار سرگردانی نشوند

دیشب تهران دو جنایت دید

بقیه از صفحه ۱٤

نیامده ومعلوم شد که پس‌ازوقوع این حادثه فرار کرده‌اند .

بهمن جهانگیری‌و بهمن‌محلوجی دربازجوئی اظهار داشتند که دراین ماجرا دخالتی نداشته‌اند و فقط هنگامیکه نزاع درگرفته به محل رسیده و انوشیروان جهانگیری‌را به‌بیمارستان برده‌اند .

■ استحدام شدم

منیر هوشمند زنی که‌دیشب‌مجروح شده اکنون در اطاق‌شماره۶ بیمارستان سینا است .او امروز بخبرنگار ما گفت من ۸سال است که با حسین ازدواج کرده‌ام در آنهنگام ۱٤ سال داشتم واکنون از حسین دارای یك فرزند هستم .زندگی ما تا سه سال پیش بسیار خوب بود از آن پس من‌در یکی ازفروشگاهها‌استخدام‌شدم وزندگی ما رنك دیگری بخود گرفت باین معنی که اغلب اوقات من در فروشگاه میگذشت و بکارخانه داری نمیرسیدم وزندگی ما بصورت‌ماشینی در آمده بود اغلب غذای حاضری می خوردیم .از همه گذشته رفته رفته شوهرم بمن ظنین شده بود **در ابتدای امر بمن میگفت‌شبها عده‌ای‌جوان‌مقابل فروشگاه میایستند و زنهای‌فروشنده را تعقیب میکنند باو گفتم بفرض که تعقیب کنند زنها باید نجیب‌باشند اگر زنی نجیب بود تودهنی باین‌هرزه ها میزند ولی شوهرم قبول نداشت و میگفت همین مزاحمتها و دیدن‌زنهای منحرف زن نجیب را اغفال‌میکند واو هم خوشش می آید با جوانی‌بتفریح برود .**

منیر میگفت از بس شوهر من در این سه سال از اینحرفها زدکه دیگر حرفهایش برای من عادی شده بودواو کاهی مرا با اتومبیل تعقیب میکرد زمانی برایم جاسوس میفرستاد تا اینکه دیشب رسید .

■ چند نفر بدنبالم‌افتادند

منیر افزود : دیشب ساعت ۸کار من تمام شد سوار اتوبوس‌شدم ودر چهار راه جیحون پیاده شدم تا از خیاطی لباسم را بگیرم. در اینموقع ساعت ۹ شب بود من پس از اینکه از اتوبوس پیاده شدم متوجه شدم چهار پنج مرد دنبالم راه افتاده‌اندو یکی از آنها خیلی‌بمن نزدیك شده است هنوز بین من واینمرد حرفی‌ردو بدل نشده بود که فریاد گوش‌خراشی شنیدم و بدنبال آن پشتم داغ شد دست بردم دستم خیس شد ، نگاه کردم دیدم خون است و آنوقت از ترس برزمین افتادم ولی دیدم که‌چند نفر بجان هم افتاده‌اند من چشمم‌را بستم و بیهوش شدم .

این زن میگفت من خیانتی بشوهرم نکرده‌ام ولی من که نمیتوانستم‌مانع تعقیب جوانها بشوم خیلی از مردها هستند که دنبال زنها میافتند تقصیر من چیست .

پرونده این دو جنایت از طریق پلیس تهران بدادسرای فرمانداری نظامی تهران فرستاده شد .

ایران مانند امریکا

بقیه از صفحه اول

عنوان «آمریکا یا جامعه‌ای درحال رشد» سخنرانی مشروحی ایراد کرد که تمام آن «مربوط به قانون اساسی و تحول وضع سیاهپوستان اززمان جنك‌داخلی آمریکاتاکنون» بود .

آقای راکول پس از اشاره به جنگهای داخلی آمریکا گفت :

«ما امروز با این حقیقت‌روبرو هستیم که اگر چه جنگهای‌داخلی آمریکا بهدف خود که عبارت از حفظ اتحادو الغاء بردگی‌بودرسید ولی آن تساوی وحقوقی را که‌در قانون اساسی آمریکا برای کلیه مردم این کشور تضمین شده‌است هنوز بر قرار نساخته است .»

وزیر مختار آمریکا سپس به مشکلات تبعیض نژادی درآمریکا اشاره کرد وگفت :

افراد آمریکائی از هر نژادکه باشند باید بتوانند بدون مداخله سایرین یاترسی‌ازخشونت و انتقام در انتخابات آزاد شرکت نمایند.

ولی متاسفانه وضع از این‌قرار نیست و مشکل مربوط به‌تبعیض نژادی فقط یك مسئله منطقه‌ای یا حزبی در یك بحران داخلی‌نیست آنچه مادر آمریکا با آن روبرو هستیم دروهله‌اول یك مسئله‌اخلاقی است

سپس ناطق افزود همانطور که رئیس جمهوری در یکی ازنامه‌های اخیر خودبه رئیس جمهوری‌آفریقای مرکزی متذکر شد آمریکابوسیله افرادی در کشورهای مختلف با روحیات و کیفیات متفاوت براساس این عقیده و اصل مسلم بوجودآمده است که همه افراد بشر یکسان خلق شده‌اند و اگر خطری حق یکنفر را تهدید کند حقوق همه افراد در خطر میافتد.

امیدوارم که حرف های من وبحثی که بعد از صحبت من پیش خواهد آمد وسیله‌ای بشود تاشما بعنوان مردم مملکتی که خوددرحال برداشتن قدمهای بلند برای تغییر دادن وضع موجود و توسعه اجتماع هستید کشمکش فوق‌العاده‌جدی وشدیدی راکه امروزه درآمریکا ادامه دارد باتفاهم وهمدردی مورد مطالعه قرار دهید، این کشمکش‌برای امریکا بعنوان یکی ازممالك دنیا وبرای مردم آمریکا بعنوان یکی‌از مردمان کشور های مختلف دنیاجنبه یك‌بحران اخلاقی راندارد . ماآمریکائیها دراطراف دنیا ازآزادی سخن می‌گوئیم والبته آنرا جدی نیز تلقی میکنیم اما مامی‌فهمیم تاموقعیکه ده‌درصد مردم آمریکا از مزایای آن آزادی که‌مادر آمریکا بدان دلبسته‌ایم ودرخارج‌ازامریکا می‌خواهیم مردمان دیگراز آن بهره‌مند شوند بطور یکسان استفاده نکنند مانعی درسرراه ما از نظر جستجوی آزادی و لزوم‌آن‌برای مردمان آنسوی سرحدات آمریکا ایجاد شده است. دولت امریکامصمم‌است که‌درراه‌بدست آوردن مساوات برای تمام مردم‌آمریکا مبارزه نماید واین‌لکه رااز دامن‌امریکا پاك کند .

در بانك اصناف تبریز اختلاس شد

متهم مدعی است که مبلغ اختلاس را از بانك طلب داشته و برداشت کرده

خبرنگار ما در تبریز تلفنی گزارش داد دیروز آقای بریارئیس بانك اصناف شعبه تبریز به‌تیمسار فطائی سر پرست شهربانیهای آذربایجان اطلاع داد که آقای‌علی پناهی متصدی شعبه خاقانی بانك اصناف تبریز مبلغ ۲۵۰۰ تومان از صندوق شعبه بانك مزکور اختلاس کرده و متواری شده است ، از طرف سر پرست‌شهربانی های آذربایجان دستور لازم‌باگاهی شهربانی صادر شد و آقای‌علیزاده رئیس شعبه یك آگاهی باتفاق مامورین بجستجوی علی پناهی پرداخت و دیشب او را دستگیر کردند و باداره آگاهی بردند طی بازجوئیهای لازم پرونده‌ای در این باره تنظیم گردید و بدادسرای ارجاع شد . متهم نیز با صدور قرار قانونی ازطرف بازپرس شعبه سوم دادسرا روانه زندان گردید .

آقای علی پناهی در آگاهی مدعی شده‌استکه من این مبلغ رابابت طلب خود از بانك برداشت کرده‌ام.

تغییرات در دانشگاه تهران

بقیه از صفحه اول

امروز سخنگوی دانشگاه اعلام کرد بمنظور تمرکز امور دانشگاهی ودادن اختیاربمتصدیان امورمختلف دانشگاه وخواستن‌مسئولیت‌ازایشان و تلفیق و تمرکز دروس مشابه دانشکده‌ها در «دپارتمانهای» واحد وایجاد واحدهائی درعلوم پایه‌مانند فیزیك وشیمی و غیره بطوری که ازتکرار امور واتلاف‌وقت‌جلوگیری بعمل آید و کلیه امور بادقت و هماهنگی انجام شود امروز این انتصابات و تغییرات از طرف‌آقای دکتر صالح رئیس دانشگاه تهران در دانشگاه بعمل آمد :

آقای دکتر عبداله شیبانی‌استاد دانشکده علوم ومدیر کل سابق دانشگاه بسمت‌معاون فنی‌وتحقیقاتی دانشگاه‌منصوب‌گردید تاتشکیلات جدید «دپارتمانها» و تلفیق وتمرکز کرسیهای سابق ودروس مشابه‌را انجام دهد و کلیه امور تحقیقاتی دانشگاه راکه‌از این‌پس دردانشگاه انجام خواهد شد بعهده‌گیرد .

آقای دکتر فریدون‌فرشاد استاد ورئیس دانشکده علوم باحفظ‌سمت بسمت معاون اداری ومالی دانشگاه منصوب گردید.

آقای دکتر مهدی کی‌نیا نیز بسمت مدیر کل‌دبیرخانه دانشگاه منصوب شد .

در دانشکده پزشکی

چون دانشکده‌پزشکی بمناسبت وسعتی‌که در رشته‌های مختلف‌پیدا کرده است این تغییرات در آن دانشکده داده شد :

ایران وامریکا

آقای راکول همچنین افزود :درهفت هزارسال پیش ایران مثل‌امریکاسر ـ زمین جدیدی بود که مردمان گوناگون بدان کوچ‌کردند تاتمدن بشری را پایه گذاری کنند بهمن دلیل مردم ایران بعنوان اجتماعی مرکب‌ازنژادها وقبایل مختلف بتوانند ناراحتیهائی‌را که در پذیرائی از مردمان مختلف گریبانگیر مامیشود بهتر بفهمند

قسمت فوق برنامه بدوره‌های تحقیقی و تکمیلی تغییر یافت که ریاست‌آن بعهده‌آقای‌دکترغلامرضا شیخ استاد قلب محول گردید.

امور تحقیقاتی این قسمت نیز بعهده آقای دکتر مفیدی استاد الکل شناسی محول‌گردید .

دوره عمومی دانشکده پزشکی که‌شامل‌اموراداری وفنی‌وآموزشی وتحقیقاتی وامور بیمارستانی است بعهده سه نفر واگذار گردید که بسمت معاونت دانشکده پزشکی انجام وظیفه خواهند کرد .

دکتر محمد علی حفیظی معاون اداری وآموزشی دکتر آرمین معاون فنی و تحقیقاتی دکتر محمد صدری‌معاون امور‌بیمارستانی

قسمت بیمارستانی دانشکده‌پزشکی بسه شعبه باینشرح تقسیم شد:

امور اداری بیمارستانها بعهده آقای معزی مدیر بیمارستان‌امیر ـ اعلم محول شد.

امور فنی بیمارستانها با آقای دکتر نشروئی خواهد بود قسمت داروئی دانشکده پزشکی نیزمانند سابق بعهده آقای دکتر صادق‌مقدم است .

ولی اجرای وظایف مسئولین‌سه قسمت مذکور از طرف کمیته‌هائی که از پنج نفر استاد دانشکده پزشکی تشکیل خواهد شد انجام خواهد گرفت .

قاتل ورزشکار دستگیر شد

قبلا اطلاع داده شد مصطفی باغمرادی یکی از ورزشکاران اصفهان بدست جوانی بنام عبدالله‌کیوان‌داریان که انهم ورزشکار است به قتل‌رسید و متهم به قتل پس از ارتکاب جنایت متواری گردید .

ظهر امروز خبرنگار ما در اصفهان تلفنی اطلاع داد عصر دیروز عبدالله کیوان داریان توسط آقای سرگرد شیرانی رئیس زندان‌شهربانی‌اصفهان در محله‌بیدآباد دستگیرشدوبشهربانی جلب گردید .

از امشب در سینماهای

ونوس ـ مراد ـ کارون

تراس سالن **سیلوانا ـ** سالن تراس **میهن**

پارك ـ فری ـ فلور

مشعل پیروزی

دوبله فارسی

داستان زن فداکاری که بخاطر رسیدن‌بهدف خود میجنگد

باشرکت : جی‌راج ـ نیروپاروی (هنرپیشگان فیلم دختر دلیر و بازیگر)

تسلیت

پزشکان و کار ورزان بخش مطالعات‌کلینیکی امراض ساریه بیمارستان فیروزآبادی مصیبت وارده را به استاد محترم جناب آقای دکتر شمس‌الدین‌مفیدی وخانواده‌های‌محترم سهراب. معارفی .مفیدی تسلیت گفته بقای عمر و عزت ایشان‌را از خداوند متعال مسئلت می نمایند .

دکتر سیادت . دکتر پریور . دکتر فریدون امینی . دکتر غروی . دکتر رضا امینی . دکتر حاج سید جوادی. دکتر ساغری . کمالی .احکامی ابطحی .

آ ـ ٦٤٥٣

تیمسار سرتیپ ایلخانی

بانهایت تاثر مصیبت وارده را به آن‌تیمسار ارجمند و بانو تسلیت می گوئیم .

آ ـ ٦٤١ **سرهنك اردشیری‌وبانو**

سرکار سرهنك رخشا

بانهایت تاثر مصیبت وارده را صمیمانه تسلیت می گوید . **سرهنك اردشیری**

یاران دبیرستانی شرف مراتب تسلیت خودرا بخاندان جلیل فردانش بویژه بحضور دوست عزیز و ارجمند جناب آقای حسین فردانش معروض میدارد .

از طرف یاران‌دبیرستانی‌شرف:رستگاررازی

دوست‌عزیز سرکار ستوان یکم‌درویش‌زاده

باکمال تاثر درگذشت برادر بزرگوارتان‌را تسلیت عرض سلامتی بازماندگان را صمیمانه خواهانیم .

سرهنك خاکزاد . سرهنك تسبیحی .سرهنك ۲ریاضی. سرهنك ۲ شمس آبادی . سرهنك ۲ تقی‌زاده . سروا نشهروان . سروا نحقیقی . ستوان ۲ساعتچی . ستوان ۲ گودرزی .ستوان ۲ افجه .ستوان ۲ یزدان. ستوان عباسیان . ستوا نا طمینان آ ـ ٦٤٩٣

سرکار سرهنك ۲ علی رخشا

افسران ودرجه داران یکم تیپ‌گارد شاهنشاهی خودرا در مصیبت وارده شریك میدانند . **سرگرد جعفربای**

بیماران بخش آقای دکتر اکبری‌ازبیمارستان عیسی ابوحسین درگذشت مادرطبیب‌گرام‌جناب آقای دکتر اکبری را صمیمانه تسلیت گفته‌ضمن آرزوی سلامتی بازماندگان آنمرحومه خود رادر این مصیبت غمگین و شریك میدانیم .

جناب آقای علی میزانی

باکمال تاثر مصیبت وارده را به جنابعالی و خانواده محتر م‌تسلیت می گوئیم .

خانواده‌عربانی ـ خانواده نادری

مصیبت وارده را بخانواده محترم عارف مخصوصا به‌آقای‌نصرالله عارف‌تسلیت‌میگوئیم **قسمت طرح وبرنامه سازمان‌نقشه‌برداری‌کشور مهندس عبدالرحیم‌میهن‌یار**

افسران ودرجه داران و افراد اداره کل اجرائیات شهرداری تهران مصیبت وارده را به سرکار ستوا نیکم حقیقی طلب و سرکارستوان یکم ذبیح‌الله شاهین تسلیت می گویند .

رئیس‌اداره کل اجرائیات شهرداری تهران آ ـ ٦٥٠٩ **سرگرد شکوهی**

درگذشت شادروان آقای معین‌الاطباء را بجناب آقای امیر شفا زند ـ سرکار سرهنك شفا زند آقایان جالینوس و ناصر شفا زند و سایر بازماندگان تسلیت عرض می نمائیم .

تربت‌حیدریه ـ سرهنك اسکندری‌وبانو

سرکار سرگرد بنیادی

مصیبت وارده را به سرکار وکلیه‌بازماندگان صمیمانه تسلیت عرض می کنم .

تربت حیدریه . سرهنك ناصراسکندری

جنابان آقایان مصطفی وکیلی و احمد صفوی بازرسان عالی وزارت کشور

مصیبت وارده را تسلیت گفته بقای عمر بازماندگان آنمرحوم‌را از خدا میطلبد

آ ـ ٦٤٦٩ **جامعه کارمندان وزارت کشور**

سرکارستوان یکم فریبرز حقیقی طلب و ستوان یکم شاهین افسران پلیس

ماهم در غم شما شریك می باشیم

آ ـ ٦٥١١ **ستوان مهیم ـ ستوان‌ملاحیدر**

جناب آقای دکترمفیدی

با کمال تاثر مصیبت وارده ر ابه جنابعالی وفامیل محترم تسلیت عرض می نمائیم .

آ ـ ٦٥٣٩ **دکتر مراد پور و بانو**

مصیبت وارده وغیر منتظره فقدان یکی از شخصیت های فعال و پاك خوزستانی مرحوم جناب آقای علی موقررا به خانواده محترم آن مرحوم و بویژه سرکار علیه طوسی‌خانم وجناب آقای مجید موقر تسلیت عرض نموده بقاء آن فامیل محترم را از ایزد متعال خواهانیم .

آ ـ ١٠٤٤٨ **اهواز ـ دکتر امام و بانو**

با نهایت تاسف مصیبت وارده‌را به فامیل محتر م‌اردلان خصوصا به آقایان محمد حسین خان اردلان و نصرت الله و تیمسار مجید خان اردلان و آقای شجاعیان تسلیت عرض مینمایم.

خرم آباد لرستان ـ عبدالرحمن‌قاضی‌وبانو

از طرف کلیه پزشگان و مهندسین شیمی‌و سایر کارکنان فنی و اداری انستیتو تغذیه و اداره کل بهداری شهرداری مصیبت وارده را به خانم معارفی و به جناب آقای دکتر مفیدی‌استاد دانشگاه و عضو محترم کمیته فنی انستیتو خواربار و تغذیه ایران تسلیت عرض می نماید.

مدیر عامل انستیتو خواربار و تغذیه‌ایران و مدیر کل بهداری شهرداری دکتر حبیب‌هدایت

دیشب تهران دو جنایت دید

بعداز ظهردیروز مردی باگزن‌کفاشی زن۱۸ساله خودرا کشت وسپس شکم خودرا پاره‌کرد . زن‌قبل‌ازرسیدن به بیمارستان فوت کرده‌بود ولی شوهرش تحت عمل جراحی قرار گرفته است.

ساعت دوونیم بعداز ظهر دیروزبه کلانتری هفت‌اطلاع داده‌شد که در کوچه خسروپرویز خیابان شهبازدر منزل علی‌نقی صدری کفاشی بنام سیف‌الله شریفی‌زن۱۸ ساله‌اش نرگس راکه ٤ماه پیش باازدواج کرده بود باگزن کفاشی ازپادرآورده و سپس باهمین گزن خودرا مجروح ساخته.

ماموربن کلانتری‌هفت به‌محل‌حادثه رفتندو مشغول تحقیقات شدند .

صاحبخانه گفت: سیف‌الله کفاشی‌بود ،که‌از مدتی قبل وقتی که‌من‌بیمارشده بودم بخانه‌ما می‌آمد ومرامشت ومال میداد. بالاخره این‌آشنائی چهارماه قبل‌بازدواج‌اوبا کلفت من‌که نرگس نام دارد انجامید وهردو دریکی از اطاقهای خانه‌ما اقامت کردند .

■ زن وشوهر دعوامیکردند

بعدازظهر امروز من سروصدائی‌از داخل اطاق آنها شنیدم و بگمانم که زن‌وشوهرباهم دعوا میکنند . اماوقتی ازاطاق بیرون آمدم دیدم نرگس در حالیکه بسختی مجروح‌شده جلو در اطاق خودش افتاده وکنار اوهم یك گزن کفاشی بچشم میخورد .

من پسرم بیژن‌را که۱۹سال دارد صدا کردم‌وباتفاق‌هم‌برای‌کمك بنرگس رفتیم‌و هنگامیکه میخواستیم او رابه بیمارستان ببریم دیدیم که‌شوهرش سیف‌الله نیز درداخل اطاق افتاده و مجروح‌است .

■ اظهارات یك راننده

راننده یك‌تاکسی که‌ساکن همین محل‌است گفته است : من‌صدای‌دادو فریادی از منزل آقای صدری شنیدم‌و دیدم صاحبخانه‌دم‌درایستاده‌ازاوپرسیدم چه‌خبر است. اوگفت زن‌وشوهر دعوا میکنند. گفتم چرا دخالت نمیکنی جواب‌داد چیزمهمی‌نیست‌ولی من اورا کنارزدم وداخل حیاط رفتم ودیدم که نرگس بروی‌زمین‌افتاده است . من نرگس‌راسوار تاکسی خودکردم وبه بیمارستان‌سینابردم‌وبعدشنیدم‌شوهرش سیف‌الله پس‌ازاینکه‌زنش به‌بیمارستان منتقل شد خودرا نیز باگزن مجروح کرده است .

سیف الله هاشمی مردیکه پس‌از کشتن زنش خود را مجروح کرده‌است اکنون در اطاق شماره ۷بیمارستان سینا بستری است او بسختی صحبت میکند .

سیف‌الله صبح امروز بخبرنگارما گفت من از زنم راضی بودم، ولی‌سه چهار روز بود که باهم‌اختلاف‌داشتیم او میگفت من میخواهم آزاد باشم‌بهر جا که میخواهم بروم و هر کار که میخواهم بکنم ، ولی من‌میگفتم‌توسواد نداری آزادی توبگمراهیت‌منتهی‌خواهد شدو اساس زندگی زناشوئیت از هم‌گسیخته خواهد شد ، ولی او حرف مرا نمی پذیرفت .

دیروزاو رادر اطاق نشاندم و دو ساعت برایش موعظه کردم و گفتم‌چه منطقی میتواند قبول کند که من‌زحمت بکشم پول در بیاورم مخارج ترابدهم و توبی بندو باری را پیشه کنی و آخر سر هم کلی مهریه از من مطالبه کنی .یا باید در خانه من‌بنشینی و منزل داری کنی و یا طلاقت رابگیری

■ برگ غیرتم برخورد

سیف‌الله گفت گفتگوی‌مابمشاجره مبدل شد واو حرفهائی زد که برگ غیرت م ن‌برخورد . گزن‌رابرداشتم‌که خودرا بکشم نمیدانم چطور شد که باوخورد.ولی من چون زنم را دوست میداشتم خودم‌را هم زدم .سیف‌الله بشت سر هم میگفت من از زنم‌راضی بودم ونمیدانم چطور شد او راکشتم

چندساعت پس‌ازوقوع کشته‌شدن نرگس بدست شوهرش‌قتل‌دیگری دربخش ۱۸ روی‌دادو دریك‌ماجرای دیگر در نتیجه سوء ظن شوهری نسبت‌بزنش ، مردی کشته شد .

جریان آنطور که در پرونده منعکس میباشد از اینقرار است که:درساعت یازده‌دیشب آقای‌حسین عباسی فرزند عباس ۳۳ ساله به کلانتری ۱۸ مراجعه کردو پس از معرفی خود گفت :

من‌و زنم منیر هوشمند ویك بچه‌ام در خیابان دامپزشکی‌زندگی می‌کنیم من از مدتی پیش به رفتار زنم مشکوك شدم و تا اینکه‌دیشب هنگامیکه بخانه‌ام‌می‌آمدم‌دراواسط خیابان دامپزشکی بطور تصادفی دیدم زنم همراه مردی راه میرودمن وقتی خوب دقت کردم دیدم چهار نفر دیگر بفاصله کمی از این دو نفر حرکت میکنند و ظواهر امر نشان میداد که این چهار نفر با مردی که همراه زنم میباشند آشنا هستند .

حسین عباسی سپس افزود: من‌از دیدن این جریان‌خیلی ناراحت‌شدم وفهمیدم سوء ظن من نسبت بزنم بیهوده نبوده است . بالاخره طاقت نیاوردم و خود را به منیر رساندم‌و دستش را از دست مردی که همراه وی بود بیرون کشیدم و گفتم : زن بیشرم‌تو در زندگی‌خودچه‌چیزی کم و کسر داری که بمن خیانت میکنی . من که تمام تلاش‌خود را برای فراهم کردن زندگی راحت برای تو صرف‌میکنم. مردی که همراه زنم بودبادیدن‌من‌ابتداترسید ولی بعد که صدای دادوفریاد من بلند شد باهم گلاویز شدیم .دراین موقع چهارنفر از دوستان این‌مرد که از پشت سر می آمدند خود را بمارسانید . ضمن زدو خورد هم زن‌مرا از ناحیه پشت باچاقومجروح کردند و ضمنا ضرباتی هم‌به‌مردی که همراه منیر بود واردشد واو بزمین افتاد که دونفر ازدوستانش او را به بیمارستان بردند وزن من هم که مجروح شده‌است اکنون‌در بیمارستان سینابستری میباشد

■ ما خبر نداریم

از طرف کلانتری بخش ۱۸ مامورینی به بیمارستان سینا اعزام گردیدند و ضمن مراجعه معلوم‌شد که‌مردمجروح‌انوشیروان‌جهانگیری نام‌داردورانندهشرکت‌واحداتوبوس‌رانی میباشد ودراثر جراحات‌وارده فوت شده‌است .

ماموربن پلیس دونفرازدوستان و بستگان مقتول را که بهمن جهانگیری و بهمن محلوجی نام دارند و در بیمارستان بودند به‌کلانتری جلب کردند ولی‌از دونفر دیگر که شوهر منیر ادعا میکرد همراه مقتول بوده‌اند اثری بدست

بقیه در صفحه ۱۳

سیف‌الله شریفی (متهم بقتل) که شکم خود را نیزپاره کرده میگفت: حرفهای‌زنم برگ غیرتم‌برخورد ولی‌نمی‌خواستم اورا بکشم .

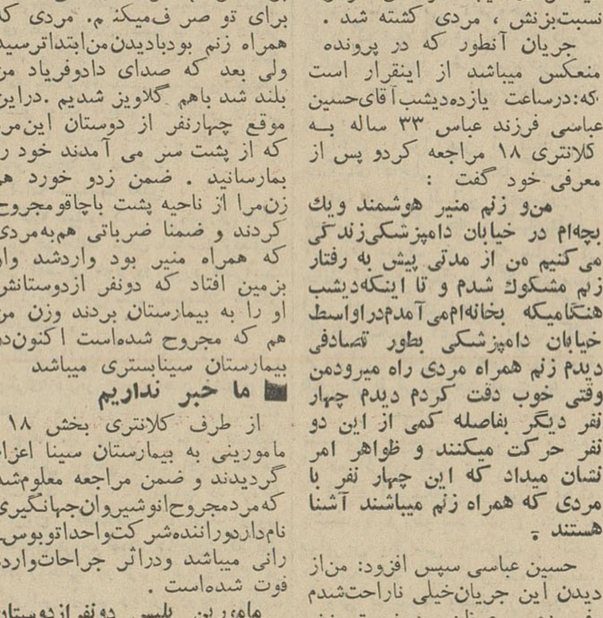

بهمن جهانگیری و بهمن محلوجی دوستان مقتول‌که آنها نیز توسط مامورین دستگیر شده‌اند .

حسین‌عباسی (متهم بقتل) تحویل دادسرای فرمانداری نظامی شد

روز هفدهم‌تیرماه

محاکمه‌سیفعلی ترکه در دادگاه نظامی شروع میشود

امروز کسب‌اطلاع‌شد که‌محاکمه سیفعلی محمودی معروف به سیفعلی ترکه در روز هفدهم تیرماه جاری در دادگاه‌نظامی شروع خواهد شد .

سیفعلی ترکه‌که یکدست وی ضمن نزاعی قطع شده متهم است که در شب اول تیر ماه علی خلیلی صاحب چلوکبابی اصناف را درخیابان سیمتری با چاقو کشته‌است پرونده دردادسرای فرمانداری نظامی مطرح ومورد رسیدگی قرارگرفت و دادستان نظامی برای سیفعلی تقاضای اعدام کرده است .

قربانیان ۳ حادثه

در ۲٤ساعت گذشته این عده‌در اثر حوادث مختلف فوت شده‌اند :

مردی بنام‌فتحعلی ٤۰ساله‌دراثر مسمومیت باسم نباتی در بیمارستان لقمان الدوله .

فالی فرزند حسنعلی ٥۰ ساله در نتیجه خفگی در چاه در حوالی بخش ۲۲

محرمعلی حسن زاده فرزند حسن بعلت سوختگی‌در بیمارستان‌امدادی شیرو خورشید سرخ

من نبودم

آقای ستوان‌یکم هوشنك‌شاهین ضمن‌نامه‌ای توضیح‌داده‌اند افسری که دچار حادثه رودخانه کرج‌شده من نبوده‌ام وامکان دارد که‌تشابه اسمی در میان باشد .

از فردا صبح در

سینما چارلی

پروفسوری که موفق به کشف ماده‌ای بنام «فلابر» میشود و پس ازآن‌اتفاقاتی فوق‌العاده جالب اتفاق می‌افتد که فقط باید آن را به بینید و از خنده روده‌برشوید .

پروفسور گم حافظه

دوبله فارسی

فردمک مورای - نانسی‌اولسون

از امشب در سینماهای

پلازا-آستارا-ادئون (تجریش)

«آگاتاکریستی» سلطان نویسندگان پلیسی جهان ـ زنی که داستان و فیلم «شاهدبرای تعقیب» را بوجود آورد اینك شاهکار پراضطراب و دلهره آور دیگری را تقدیم علاقمندان آثار پلیسی و جنائی مینماید .

مقایسهٔ روغن نباتی شاه‌پسند با عسل

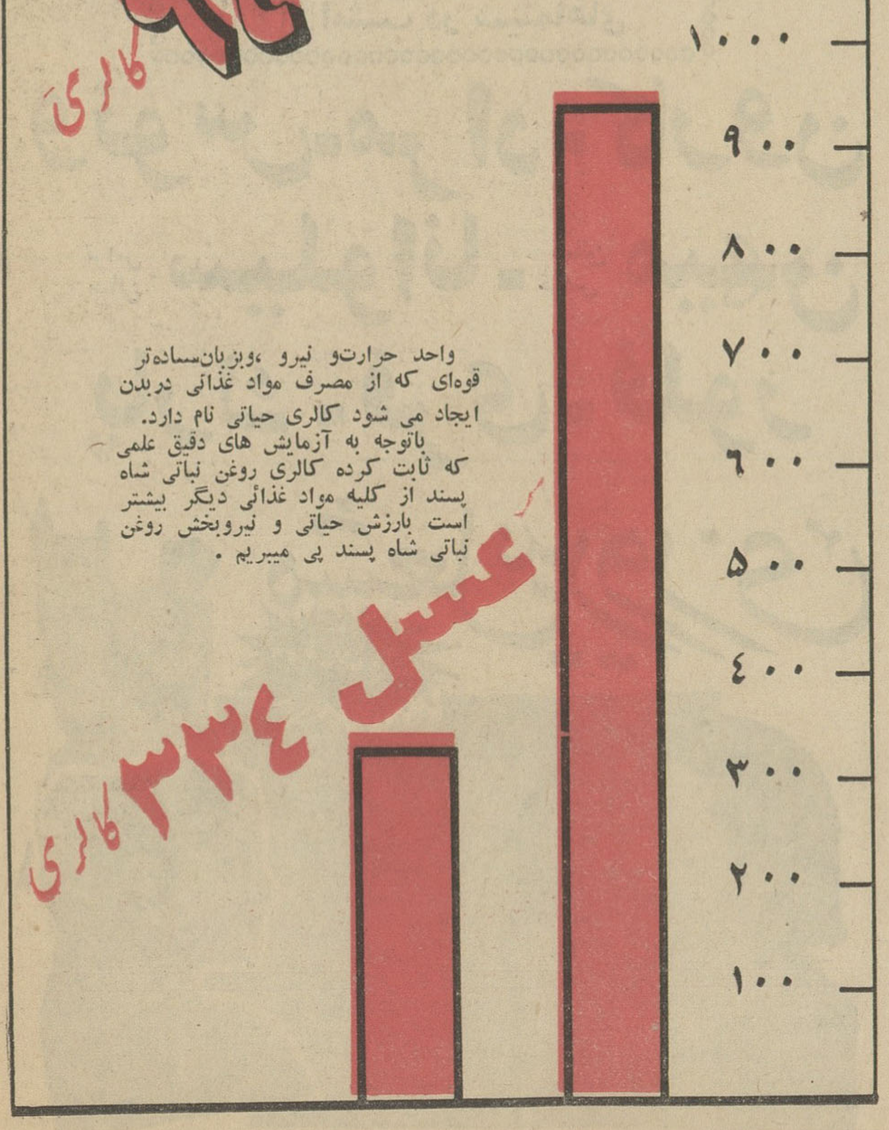

واحد حرارت‌و نیرو ،وبزبان‌ساده‌تر قوه‌ای که از مصرف مواد غذائی دربدن ایجاد می شود کالری حیاتی نام دارد.

باتوجه به آزمایش های دقیق علمی که ثابت کرده کالری روغن نباتی شاه پسند از کلیه مواد غذائی دیگر بیشتر است بارزش حیاتی و نیروبخش روغن نباتی شاه پسند پی میبریم .

درنمودار فوق کالری‌روغن نباتی‌شاه‌پسند باعسل مقایسه شده‌وبطوریکه ملاحظه میکنیددرهر۱۰۰گرم روغن نباتی‌شاه‌پسند ۹٤۰ و در ۱۰۰گرم‌عسل فقط۳۳٤ کالری وجود دارد .

روغن موتور ستاره

STAR OIL HD SUPER

۱۰۰۰۰۰ ریال جایزه

در بین روغنهای موتور ساخت ایران که تاکنون به‌بازار عرضه شده و برای فروش موجود است اگر روغن موتوری مرغوبیت آن از حیث کلیه مشخصات فنی بالاتر و حتی برابر با روغن موتور ستاره سوپر معرفی شود یکصد هزارریال‌جایزه‌پرداخت‌خواهدشد

روغن موتور ستاره سوپر

بنزینی - دیزلی

محصول

کارخانهٔ روغنهای صنعتی تهران

اولین کارخانهٔ تصفیهٔ روغن موتور و تهیهٔ گریس درایران

تهران - صندوق پست ۳۲۸

دادستان دادگاه نظامی در جلسه امروز گفت:

متهم اصلی پرونده باطری

سپهبد وثوق وزیر جنگ وقت نیست بلکه وی در مظان اتهام است

*** سرهنگ پرندیان دادستان دادگاه ویژه ضمن اشاره بخلاصه مطالب جلسه قبل اظهار داشت که سرهنگ امین‌پور وکیل مدافع سرلشکر دفتری مواد ٤٤۹ و ٤٥٦ اصول محاکمات جزا را برخلاف آئین وکالت با قلب ماهیت تحریف نموده است .**

* دادستان دادگاه از دکتر معظمی سئوال کرد که صورت میلیونها خدمتی که بارتش نموده‌اید با ذکر دریافت حق‌الوکاله ارائه فرمائید و اگر شما خدمتی ازنقطه نظروکالت انجام داده‌اید حرفه شما بوده و خدمت بخودتان بوده و منتی بر ارتش ندارید .

ساعت ۸ بامداد امروز دوازدهمین جلسه دادگاه عادی ویژه نظامی بریاست تیمسار سرلشگر پیروزان تشکیل شد.

رئیس ـ سرکار دادستان ، ادامه بفرمائید

در این هنگام آقای سرهنگ پرندیان دادستان پس از اشاره باظهارات آقای سرهنگ امین پور وکیل مدافع تیمسار سر لشگر دفتری گفت : ایشان در مدافعات خود اظهار داشتند بازپرس نظامی عنوان بازپرسی را بغلط انتخاب کرده باید عرض کنم که انتخاب بازپرس بفرمان اعلیحضرت همایون شاهنشاه بزرگ ارتشتاران انجام میگیرد و در فرمان ارتشی نیز درج میگردد ولی آقای سرهنگ امین پور با اظهار این مطلب توهین کرده‌اند

آقای سرهنگ پرندیان سپس ادامه داد :

در مورد صلاحیت کار شناسان ایرانی تیمسار سرلشگر جوادی مدعی بودند که آقای مهندس مهدوی اردبیلی وآقای مهندس صائبی کارشناس رسمی قسم خورده وزارت دادگستری متخصص در رشته کارشناسی آبیاری والکترومکانیک بوده وصلاحیت ارزیابی را نداشته‌اند .

در این مورد بعرض میرسانم بنده عین دفترچه کارشناسی و نامه‌شماره ٤۷۷٤ ـ ۲۷ر۳ر٤۲ اداره فنی وزارت دادگستری را که در مورد رشته فنی کارشناسان نوشته شده عینا قرائت میکنم در صفحه ۱۱ در مقابل رشته مهندسی ایشان نوشته شده است افراز حال به‌بینیم مفهوم کلمه افراز چیست در همین دفتر در صفحه۲ با خط درشت توضیح داده است (کارشناسانیکه صلاحیت در امرافراز دارند در امور ذیل نیز میتوانند اظهار نظر نمایند تشخیص حدود ـ نقشه ـ برداری ـ ارزیابی ـ برآورد مصالح کارهای ساختمانی ـ تقسیم ـ مساحی) واین حدود کارشناسی است که به استناد دفترچه وزارت دادگستری برای آقای مهندس مهدوی اردبیلی تعیین شده

مقید نیست

شرح دیگری که تیمسار سرلشگر بازنشسته جوادی فرمودند این بود که یکی از کارشناسان دعوت شده بنام آقای مهندس فریور در مسافرت خارج بوده وبازپرس شخصا آقای مهندس صائبی را بجای او دعوت نموده که فاقد صلاحیت میباشد .

اولا بهیچوجه بازپرس نظامی مقید نیست که حتما دعوت کارشناس رااز دادگستری بخواهد زیرا اداره فنی وزارت دادگستری اسامی کارشناسان رسمی خود را طی یك دفترچه بمراجع قضائی اعلام نموده وبازپرس میتواند با مراجعه باین دفترچه ازکارشناسان رسمی دعوت کند .

سپهبد وثوق

مطلب دیگری که وکیل محترم بیان فرمودند این‌بود که طبق ماده ۱۹۸ قانون شرکاء ومعاونین جرم از لحاظ صلاحیت رسیدگی تابع مجرم اصلی هستند ودرهرمحکمه‌ایکه متهم اصلی محاکمه بشود بایستی معاون و شریك مجرم اصلی‌هم درآنجا محاکمه بشوند بنده هم بقانون مؤمن بوده‌و هستم.

ولی فکر میکنم که‌متهمین حاضرو وکلای مدافع‌محترم اشتباه کرده باشند که‌دراینجا متهم‌اصلی تیمسار سپهبد بازنشسته وثوق وزیر جنگ وقت‌نیستند بلکه تیمسار وثوق درمظان اتهام‌بوده وعلیه اواعلام جرمی شده وبرای اینکه مرجع‌صلاحیت‌دار باین اتهام رسیدگی کند پرونده بنام وی مفتوح است .

حال بعضی هامعتقدهستند که کلمه مفتوح صحیح نیست این مطلب جنك لغت‌است وازنظر قضائی بکاررفتن کلمه مفتوح‌نمیتواند موجب‌نقص پرونده‌باشد ودر هیچ کجای‌پرونده اسمی ازتیمسار سپهبدوثوق بنام متهم‌اصلی برده‌نشده وبرای ایشانهم تقاضای کیفر نشده بلکه اعلام‌جرم‌است واعلام جرم هم هرکس میتواند بکند حتی بقال سر کوچه برعلیه‌هرکس ونوشتن‌نام‌تیمسار سپهبدوثوق درکیفرخواست ازلحاظ اعلام‌جرم ویاتحقیق ازوی بنام مطلع منع‌قانونی ندارد .

شرح دیگری که‌بیان فرمودنداین بود که‌در کیفرخواست کلمه تبانی بکار رفته وچون این کلمه جزءیکی‌از شقوق‌بندهای ماده ۲۸ قانون کیفر عمومی درمعاونت‌جرم می‌باشد بنابراین مجرم اصلی باید معلوم شود وچون منظور سپهبد وثوق است ونسبت به تیمسار سپهبدوثوق‌هم‌باید کمیسیون مجلس شورای ملی ودیوان عالی کشور نظربدهد لذا این‌دادگاه صالح به‌رسیدگی ذاتی نیست .

بنظر بنده این تفسیر صحیح‌نیست کیفرخواست فاعل‌جرم را مستندبشق اول ازماده ۲۷قانون مجازات عمومی تیمسار سرلشگربازنشسته محمددفتری میداند وچون رسیدگی به‌اتهام فاعل جرم درصلاحیت مراجع نظامی است لذا سایر متهمین حاضر نیز دراین دادگاه محاکمه میشوند و محاکمه متهمین حاضر هیچگونه ارتباطی با تیمسار سپهبد وثوق ندارد.

آقای سرهنگ پرندیان افزود :اگر به پیشنهاد اولیه کارخانه فروشنده توجه شود می بینیم که‌کارخانه‌ویلهلم هاکن مشروحادر پیشنهاد خود در شهر دوسلدورف در آلمان برای احداث یك کارخانه آکومولاتور(باطری سازی) تصریح نموده که ۲ر۵میلیون مارك برای خرید زمین وساختمان بدون در نظر گرفتن مبلمان و دفترو ۲ر۵میلیون مارك برای خریدکارخانه که محصول‌آن۳۰ هزار باطری درماه میباشد در نظر گرفته و پیشنهادخود را تسلیم نموده است و بعدمی‌بینیم کارخانه‌ای بامحصول ۱۲۰هزارباطری درسال (یعنی ۱۰هزار باطری در ماه) در حدود ۱٦ میلیون مارك خریداری شده‌و مشخص‌نیست این مبلغ بر اساس کدام پیشنهاد است‌و بااین که تیمسارردفتری‌از جزئیات‌امرآگاهی داشت اصولا پیشنهاد اولیه‌را نادیده گرفته و حتی مدعی است‌این‌پیشنهاد را نادیده‌و در قیمتی‌هم‌که کارخانه فروشنده د رقرار داد خود تعیین‌نموده است حتی کوچکترین تخفیفی هم از کارخانه نخواسته **واگر کارخانه فروشنده قیمت کارخانه خود را در قرار داد بجای ۱٦ میلیون مارك به ۱٦۰ میلیون مینوشت تیمسار دفتری چون در آن ذینفع و قرار داد هم‌یك طرفه بود هیچگونه ایرادی نمیگرفته است این مطالب بطور مشروح‌وکامل بموقع بعرض دادگاه‌محترم‌خواهدرسید**

ودر حال حاضر باذکر این مختصر میخواستم سوء نظرمباشرجرم‌تیمسار دفتری را معلوم و ثابت کنم که‌دادگاه صلاحیت‌رسیدگی باتهام متهمین‌حاضر را دارد .

ناطق افزود بنده ضمن اوراق پرونده که مطالعه میکردم صورت‌جلسه‌ای که تحت نظر تیمسار سپهبد باز نشسته افخمی وتیمسار سرتیپ باز نشسته نوکیانی نوشته وفقط این دو نفر امضاء نموده‌اند دقت و توجه مخصوص نمودم و ملاحظه شد این صورتجلسه از نظر اصولی عیبی ندارد بنده عین صورت جلسه را قرائت میکنم در این صورت جلسه‌مورخه ۱٤ر۹ر۳٦ سه ماده دارد .

۱ـ ایجاد کارخانه باطری‌سازی برای کشور ضروری ومورد تائید است.

۲ـ چون پیشنهاد واصله بطور اعم بوده و اطلاعاتی راخواستارشده بایستی در بدوامر انواع باطری مورد احتیاج کشور تعیین و باکلیه مشخصات بکارخانه مزبور صورت داده شود وموجودبودن سرب مورد احتیاج‌با تعیین محل ازطرف‌وزارت صنایع تعیین‌ویکارخانه اعلام گردد.

۳ـ پس از آنکه مشخصات‌مورد تقاضاکاملا‌بانظر مقامات‌ذیصلاحیت تعیین ودر دسترس کارخانه‌گذارده شده و تعداد باطری مورد احتیاج سالیانه کشور هم اعلام و با آن اطلاعات از کارخانه مزبور پیشنهاد جدیدی با تعیین کلیه مخارج‌اعلام تامجددا مورد بررسی واقع ونتیجه بعرض برسد.

در اینجا ملاحظه میفرمائید که این اظهار نظر با اینکه امضاء اعضاء کمیسیون ناقص و فقط تیمسار سپهبد بازنشسته افخمی و تیمسار سرتیپ بازنشسته نوکیانی آنرا امضاء نموده‌اند از نظر اصولی صحیح ولی در عمل‌می‌بینیم که‌بعد صحنه را عوض نموده بهیچوجه‌مفاد این صورت جلسه مورد توجه‌قرار نگرفته و بصورت دیگری در آمده است که بموقع در ماهیت بتفصیل صحبت خواهد شد.

پس تیمسار سرلشکر جوادی ملاحظه میفرمایند که من‌نمیگویم اظهار نظر جرم است و بلکه‌ملاحظه فرمودند که نسبت باین اظهار نظر هم احترام گذاردم چون در بدوامر برپایه بی نظری و اصولی تهیه‌شده بود بنده میگویم مسئولین امربا توجه بصورت جلسه‌ایکه قرائت شدو بجزئیات امر وارد بودندچرا خلاف اصل مسلم و منطقی آن‌رفتار شده وبا تشکیل کمیسیونهای‌بعدی حقیقت روشن را زیر پا گذارده‌و صورت جلسه‌هائی بر خلاف حقیقت توام باسوء نیت تنظیم نمودند.

عمل جلب‌سرمایه

دراین‌وقت آقای سرهنگ پرندیان بتفصیل تاریخچه‌خرید کارخانه باطری را واینکه اصولا این فکر از کجاسر‌چشمه گرفته تشریح کرد وافزود :

منظورم اعتراض بخرید کارخانه باطری‌سازی فعلی که‌درمقابل آن‌تعهد پرداخت داریم نیست بلکه منظورم این‌است که‌ملاحظه بفرمائید مسئولین امرعمل جلب‌سرمایه های خارجی را بچه‌نحوانجام داده ونیت‌پاك واحترام مقامات عالیه مملکت راچطور عملی نموده‌اند .

انشاءالله بموقع دراینمورد بحث مفصل خواهدشد واینکه فرمودندباید گفت‌و فکرومنشاء خرید و تشخیص عدم رعایت تشریفات مقرره از لحاظ خریدار درهیئت دولت جستجو کرد برچه فرضیه بوده‌است فکر میکنم این مطلب‌تاریك ونامعلوم‌نیست‌و اگربدقت بلایحه تقدیمی وزارت‌جنك که‌عین‌آنرا آقای دکتر معظمی درمحضر دادگاه قرائت‌نمودند توجه شود معلوم‌می‌گردد که‌آنچه مورد تصویب واقع‌شده پیشنهاد تیمسار سپهبدوثوق وزیرجنك وقت می‌باشد واگر دقت‌شود میبینیم کلیه۱۳ هزاربرك پرونده موجود همه مکاتبات عادی واغلب تلفونگرام یا تلگراف‌و کمیسیونهای متشکله علنی بوده وهیچکدام ازاوراق دارای طبقه‌بندی ازلحاظ محرمانه یاسری یابکلی سری که‌هرکدام تشریفات مخصوصی درارتش داردنیست‌ولی کمیسیون‌متشکله دروزارت جنك‌و همچنین لایحه تقدیمی ازطرف وزیرجنك وقت به‌هیئت دولت ونامه صادره بوزارت جنك ازدارائی فقط دربالای آن کلمه محرمانه نوشته شده.

اصولا منطقی نیست که گفته‌شود کارخانه باطری‌سازی که‌محصول آن برای یك‌کشور وحتی بمنظورصادرات تهیه‌میشود مطلب‌سری است‌البته به موقع‌خود دراین‌موردهم مفصلا صحبت خواهم نمود که‌مسئولین‌امر چه‌اشخاصی می‌باشند .

ناتمام

جلسه امروزپس‌از پایان‌اظهارات آقای دادستان در ساعت یازده‌ونیم بعنوان تنفس ختم گردید و جلسه آینده به ساعت هشت صبح روز شنبه موکول گردید.

توضیح رئیس دادگاه

بامداد امروز قبل از تشکیل جلسه دادگاه عادی ویژه نظامی تیمسار سرلشکر پیروزان رئیس دادگاه پیرامون مطالبی که درشماره روز دوشنبه دادگاه در روزنامه‌درج شده بود بخبرنگار ما اظهارداشت اینکه نوشته‌اید من‌در حال‌عصبانیت خطاب به‌دادستان نظامی گفته‌ام (ساکت) .باید عرض کنم که‌چون روح سربازی در وجود من میباشد نه تنها در دادگاه بلکه در اداره هم همینطورصحبت میکنم‌وهیچوقت عصبانی نمیشوم ومن خطاب به تیمسار سرلشکر جوادی گفتم «ساکت» بدادستان تذکر دادم که در مطالبی که دایر بر رد اظهارات متهمین ووکلای مدافع آنهاایراد میفرمائید در باره گذشته‌اشخاص صحبت نفرمائید.

AUTO MALAYER

مژده باهالی محترم شهرستان تویسرکان

شرکت اتوملایر مفتخراست ازبدوتاسیس نمایندگی‌خود باکارمنظم و سریع‌اطمینان مسافرین محترم‌رافراهم‌نموده واینك‌برای رضایت وآسایش بیشتر مسافرین محترم یك‌سرویس شبانه‌ازتهران ساعت‌شش‌بعدازظهر به تویسرکان وبالعکس‌ساعت‌پنج‌بعدازظهر با مدرنترین اتوبوسهای‌مرسدس‌بنز ازطریق قزوین‌ـ‌همدان دایر وهمه‌روزه آماده‌خدمت میباشد .

سرویس‌های‌منظم‌ومرتب شرکت اتوملایر همه‌روزه صبح‌وعصرازتهران به‌شهرستانهای قزوین‌ـ‌همدان‌ـ‌اراك‌ـ‌ملایر ـ‌نهاوند‌ـ‌تویسرکان‌ـ‌بروجرد‌ـ خرم‌آباد وبالعکس حرکت مینماید.

تهران ـ خیابان خیام‌ـ جنب‌پارك‌شهر مقابل وزارت‌صنایع‌ومعادن تلفن ۵۰۷۹۹ـ درشهرستانها بنمایندگی شرکت اتوملایر مراجعه‌فرمائید

آ ـ ٦٤۳۱ ۱ ـ ۳

آگهی مناقصه خرید موتور برق

شهرداری چابکسر. باستنادتصویب‌نامه مورخه ۱٤ر۱۲ر٤۱ و ۳ر٤۲ر٤۲ انجمن شهر یکدستگاه موتور برق باژ نراتور متصل بهم بقدرت (٦۰الی ۷۵) کیلووات که از ۷۵۰ دور تجاوز ننماید بااجرت‌نصب وکلیه‌مصالح پی ریزی درمحل را طبق مشخصات موجود در شهرداری بشرح زیرخریداری مینماید .

۱ـ داوطلبان باید دارای صلاحیت فنی ومالی باشند

۲ـ داوطلبان قبلا بدفتر شهرداری مراجعه و مشخصات موجودرا ملاحظه و اطلاعات لازم کسب نمایند

۳ـ پیشنهاددهندگان می‌بایستی ۵درصد مبلغ پیشنهادی‌رابعنوان سپرده به‌حساب شماره ۱۵۷۲ شهرداری چابکسر در بانك ملی رودسر تحویل و فیش آن راضمیمه پیشنهادخود نمایند

٤ـ پیشنهادات باید بارعایت قانون منع‌مداخله درمعاملات‌دولتی و شهرداری تسلیم گردد

۵ـ داوطلبان باید پیشنهادات خودرا درپاکت سربسته و لاك و مهر شده که روی آن جمله (راجع به‌خرید یکدستگاه‌موتوربرق ٦۰الی ۷۵) کیلوواتی قید شده باشد و تاآخروقت اداری روز پنجشنبه سی‌ام تیرماه ۱۳٤۲ بدفتر شهرداری چابکسر تسلیم و رسید دریافت دارند

٦ـ پیشنهادات واصله درساعت ٤ بعد از ظهر همان‌روز باحضور ناظر مالی شهرداری و متخصص برق‌باز و قرائت‌خواهدشد

۷ـ حضور پیشنهاددهندگان در جلسه آزادخواهد بود

۸ـ به‌پیشنهادات فاقد سپرده و مبهم ترتیب‌اثرداده‌نخواهدشد

۹ـ شهرداری در رد و قبول یك یاکلیه پیشنهادات واصله مختار است

۱۰ـ برنده مناقصه می‌بایستی ظرف مدت یکماه نسبت بتحویل موتور و نصب آن در محل طبق اصول فنی اقدام نماید

۱۱ـ پرداخت بهای موتور برق‌بااجرت نصب ۱۰درصد پس از عقد قرارداد باسپردن ضمانت‌نامه بانکی و ۱۰در صد پس ازنصب وجاگذاری و تحویل آن به‌شهرداری و بقیه آن پس از تحویل موقت باقساط ٤ ساله پرداخت شود

۱۲ـ پرداخت مالیات وسایر هزینه های متعلقه اعماز حق‌الدرج آگهی و غیره بعهده برنده مناقصه خواهد بود

۱۳ـ چنانچه برنده مناقصه از انعقادپیمان باشهرداری‌خودداری نماید سپرده او بنفع صندوق شهرداری ضبط‌خواهد گردید .

آ ـ ۹۹۱٤ **شهردار چابکسر**

دعوت برای جلسه مجمع عمومی اتحادیه‌موسسات تبلیغاتی

چون تشکیل جلسه مجمع عمومی‌اتحادیه موسسات تبلیغاتی در روز ۱۵خرداد امکان‌نداشت این‌جلسه به‌روز ۲٦ تیرماه جاری موکول گردیدوازساعت ٦ بعد از ظهر در هتل مرمر واقع در خیابان سپهبد زاهدی (فیشرآباد سابق) منعقد خواهد شد .

دستور جلسه

۱ـ اظهار نظرنسبت به‌گزارش کارهای انجام شده و تصویب برنامه‌پیشنهادی هیئت مدیره .

۲ـ بحث درباره خط‌مشی عمومی اتحادیه .

هیئت‌مدیره‌اتحادیه موسسات تبلیغاتی

آگهی مناقصه

شرکت سهامی کل معادن و ذوب فلزات ایران حمل مقدار هشتصد تن کك از معدن الیگا به کارخانه تصفیه مس غنی‌آباد ومقداو یکصد تن به کارخانه قند کرج را بمناقصه می گذارد . داوطلبان می توانند برای دریافت برك شرایط و طرح قرار داد همه روز در اوقات اداری وحد اکثر تا آخر روز شنبه بیست و دوم تیر ماه (آخرین روزقبول پیشنهادات) به قسمت بازرگانی شرکت واقع در خیابان دانشکده جنب کاخ سازمان برنامه مراجعه فرمایند. ضمنا میزان سپرده مبلغ بیست هزار ریال و کلیه هزینه حق‌الدرج آگهی بعهده برنده مناقصه می باشد . الف ۲۱۰۳

۱ـ۲ آ ـ ۱۰۰۹ **شرکت‌سهامی کل معادن و ذوب‌فلزات‌ایران**

آگهی دعوت مجمع عمومی فوق‌العاده شرکت سهامی آئینه

مجمع عمومی فوق‌العاده صاحبان سهام شرکت سهامی آئینه درساعت ۸ صبح روز پنجشنبه بیست‌وهفتم تیرماه ۱۳٤۲ در دفتر شرکت تشکیل خواهد شد بدینوسیله ازآقایان‌سهامداران دعوت میشود درجلسه مذکور حضور بهمرسانند .

دستور جلسه :

۱ـ مذاکره درباره خط مشی آتی شرکت ورسیدگی به موضوع مشارکت کمپانیهای خارجی .

۲ـ تغییر بعضی از مواد اساسنامه‌درصورت لزوم

رئیس هیئت مدیره شرکت سهامی آئینه

آ ـ ۱۰۳٤۰ **حاج‌محمد کاظم آئینه‌چیان**

(هفته محصلین)

اقوام، نزدیکان ودوستانِ محصلین موفق درامتحانات پایان سال

هدیه ایکه سالیان متمادی موفقین درامتحانات فراموش نخواهند کرد

یك ساعت لوزنیا

(ازکالای سویس ـ خیابان اسلامبول است)

اطلاعیه وزارت کار

وزارت کار و خدمات اجتماعی بمنظور بازرسی فوری از حوادث کار و تشخیص علل و جهات فنی آن و همچنین اتخاذ تدابیر لازم برای پیش‌گیری از وقوع حوادث مشابه درکارگاهها اقدام‌به‌برقراری سرویس نگهبانی بازرسی کار نموده که در تمام شبانه‌روز یکی از آقایان بازرسان کار در اداره کل بازرسی کار حاضر بوده و بمحض اطلاع از وقوع‌حادثه در محل حاضر ونسبت بوظیفه قانونی خود اقدام خواهد کرد . البته ترتیبی داده شد که کلانتریها وپاسگاههای ژاندارمری و سایرماموران انتظامی‌وقوع این حوادث‌رابه‌بازرس کار نگهبان اطلاع‌دهند ولی از آنجائیکه موضوع مستقیما در صلاحیت و مسئولیت کارفرمایان خواهد بود .علیهذا بعموم کارفرمایان و صاحبان و مسئولین کارگاههای حوزه تهران اخطار میشودوقوع‌هرگونه حادثه‌را درتمام اوقات شبانه روز وسیله تلفن۷۲٤۱۹ به‌بازرس کار برای بازرسی فوری اطلاع فرمایند. الف ـ ۲۱۲۹

۱ـ۲ آ ـ ۱۰۲۳٦ **وزیرکار و خدمات اجتماعی**

پیرو آگهی مناقصه ۱۹٤۸۳ ـ ۱ر۳ر٤۲

انحصار دخانیات ایران حمل حدود سیصدو پنجاه‌تن لفاف ولوازم متفرقه از تهران باصفهان‌را بمناقصه میگذارد داوطلبان میتوانند همه‌روزه به‌استثناء ایام تعطیل رسمی باداره باربری انحصار دخانیات ایران (واقع در نازی‌آباد) مراجعه نموده وپس از دریافت یکنسخه از شرایط مشخصات و اطلاع کامل از مفاد آن پیشنهاد خودرا تنظیم و به‌پیوست شرایط مشخصات که کلیه اوراق آن از طرف پیشنهاددهنده امضاء شده باشد تا ساعت نه صبح مورخه ۲٤ر٤۲ باداره دفتر انحصاردخانیات ایران تسلیم و رسید اخذ نمایند تا در جلسه‌ای که ساعت ۱۰همان روز در موسسه تشکیل خواهد شد مورد رسیدگی قرار گیرد حضور پیشنهاددهندگان در جلسه‌مناقصه آزاد و موسسه دررد و قبول یك یاکلیه پیشنهادات مختار است . ضمنا پیشنهادات مبهم و مشروط ویا اینکه بعد از وقت مقرر برسد ترتیب‌اثر داده نخواهد شد .الف ۲۱۱۸

۱ـ۲ آ ـ ۱۰۱۱۰ **ازطرف مدیر کل انحصار دخانیات ایران**

فردا

کتاب جیبی دختران و پسران

شماره ۱۸

بادبزن

کادکا

دارای پنجاه سال سابقه و موتور تضمین شده

«در ده نوع مختلف»

بازار ـ حاجب‌الدوله تمهیدی تلفن ۲۳۲۸۷

آگهی مناقصه شماره ٤٦٤

شهربانی کل کشور سیصد عدد لامپ مهتابی کامل و یکصد وپنجاه‌عدد استارت یدکی‌را بموجب‌برك شرایط‌جداگانه‌از طریق مناقصه خریداری می نماید ـ داوطلبان شرکت در مناقصه می توانند جهت دریافت برك شرایط مناقصه باین اداره مراجعه و پیشنهادات خودرا تا آخر وقت اداری روز ۱ر۵ر٤۲ بدائره دفتر تسلیم و رسید دریافت دارند ـ پیشنهادات رسیده درساعت ۱۸ همان روز در کمیسیون خرید باز و قرائت خواهد شد . حضور پیشنهاد دهندگان در جلسه کمیسیون الزامی است و کمیسیون مذکور در ردیا قبول یك یا کلیه پیشنهادات مختار است . الف ۲۱۰۷

۱ـ۲ آ ـ ۱۰۱۰۲ **رئیس‌اداره کارپردازی . سرهنگ ناظمی‌افشار**

آگهی مزایده

شرکت سهامی کارخانجات ونك مقداری قطعات‌برنجی سماور رنگهای نسوز پلامتیکی ومایع قلیائی ـ پنبه های بیضی شکل‌و نسوز ـ قطعات برنجی ـ سیم مسی نمره ۱ و ۲ وسمپاش مکانیس مین جمع شونده فلزی ـ زنبیل جای شیروماست ـ هویه برقی و لوازم دیگر زائد بر احتیاج خود راکه درانبار مرکزی شرکت موجود میباشد از طریق مزایده بفروش میرساند طالبین میتوانند برای ملاحظه جنس‌و دریافت صورت ریز لوازم مورد مزایده و برك شرایط و تسلیم پیشنهاد منتهی تاپایان وقت اداری روزبیستم تیرماه باداره فروش شرکت واقع در ونك مراجعه نمایند.

پیشنهادات رسیده درساعت ۱۰ صبح روز بعد قرائت و تصمیم لازم اتخاذ خواهد شد . الف ۲۰۰۸

۱ـ۳ **مدیر عامل شرکت ـ مهندس فتح‌الله ستوده**

نمایش فیلم فوق‌العاده

ترس وتاریکی

در سینماهای

ایران ـ میامی ـ دنیا

با موفقیت ادامه دارد

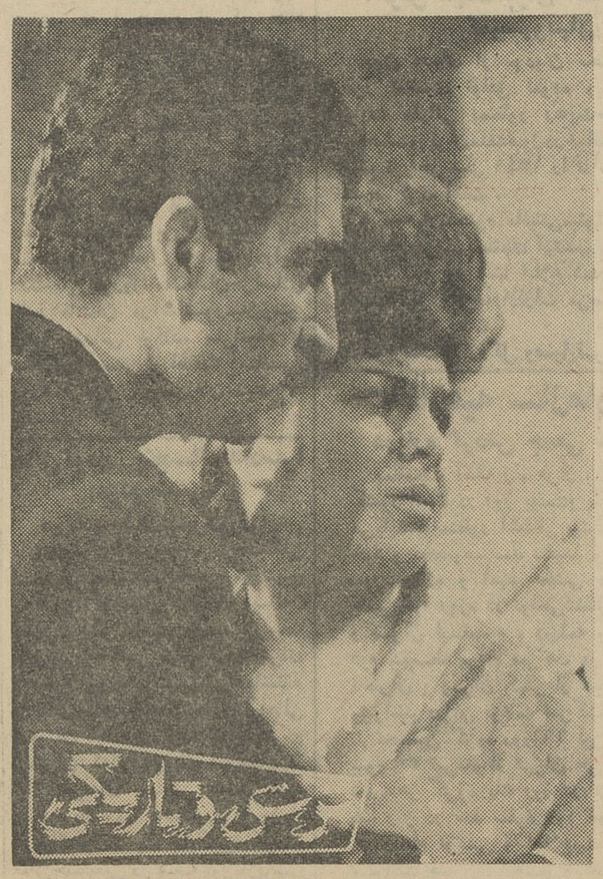

ترس وتاریکی با شرکت : آزاده ـ فرانك ـ متوسلانی علی‌آزاد ـ علی‌زندی

آواز ویگن ـ نارملا

خروج

آقای دکتر ضیاءالدین ابراهیمی متخصص بیماریهای اطفال به‌اروپا

مسافرت به شیراز

آقای جواد کلهر مدیر مجله ورزش و زندگی بشیراز عزیمت کرد .

برنامه امشب

تلویزیون ایران

۵ر۳۱ـ اعلام برنامه

۵ر۳۲ـ برنامه کودکان

٦ـ خردسالان

٦ر۳۰ـ بخش اول اخبار

٦ر٤۵ـ سازمان دفاع غیر نظامی

۷ـ پلیس و راهنمائی

۷ر۳۰ـ فیلم

۸ـ هنرهای زیبا

۸ر۳۵ـ پپسی کولا

۹ بخش دوم اخبار

۹ر۱۵ـ شما وسینما

۹ر۳۰ ـ بلنداکس

۱۰ تاتر هنرهای دراماتیك

۱۱ـ پایان برنامه

تلویزیون آمریکا

ساعت ۵۹ر۳ـ اعلام برنامه

٤ـ سرزمین سحر آمیز آلاکازام

٤ر۳۰ـ بونانزا (وسترن)

۵ر۳۰ ـ مدارس ووالدین دانشجویان

٦ـ اخبار متروتون

٦ر۱۵ـ فیلم مسافرتی کانادا

٦ر۳۰ـ مسترسن «وسترن»

۷ـ برنامه‌اندی‌گریفیت «کمدی»

۷ر۳۰ـ مهم ترین اخبار و مسابقات ورزش

۸ـ برنامه پری کومو (رقص و آواز)

۹ـ دلیجان (فیلم وسترن)

۱۰ـ برنامه امشب

۱۱ر۲ـ پایان برنامه

اطلاعات

چهارشنبه دوازدهم تیرماه ۴۲
یازدهم صفر ۱۳۸۳
سوم ژوئیه ۱۹۶۳
سال سی و هشتم
شماره ۱۱۱۳۱

قرار داد ایران و اردن شنبه امضاء میشود

روز شنبه قرار داد بازرگانی ایران واردن هاشمی وسیله وزیر اقتصاد ایران و سفیر کبیر اردن در تهران بامضاء خواهد رسید.

سفیر کبیر آمریکا به تهران بازگشت

ساعت هشت و سی‌و پنج‌دقیقه بعد از ظهر دیروز آقای جولیوس هولمز سفیر کبیر ایالات متحده آمریکامقیم دربار شاهنشاهی باهواپیما از آمریکا به تهران بازگشت .

آقای هولمز سه هفته قبل‌به‌آمریکا عزیمت کرده بود .

توضیح سفارت جمهوری عراق در تهران

نامه زیر امروز از طرف سفارت کبرای جمهوری عراق در تهران به دفتر روزنامه رسید .

درشماره‌دیروز بعضی‌ازروزنامه‌های محلی خبری درج شده بودمبنی بر اینکه قسمتی از نیروهای سوریه‌در جنك‌با بارزانی‌های متمرد به‌نیروهای عراقی کمك‌میکنندو اینکه‌چندهواپیمای جنگنده میك سوری درعملیات مزبور بانیروی هوائی عراق‌همکاری‌مینمایند.

چون این خبر بکلی عاری‌ازحقیقت است سفارت جمهوری عراق بمنظور روشن شدن اذهان عمومی‌درایران‌این قبیل اخبار را تکذیب و خواهشمند است آن روزنامه شریفه مراتب را در اولین شماره خود امر بدرج به فرمایند.

باتقدیم احترامات فائقه .

کاردار سفارتکبرای جمهوری عراق
دکتر فاضل سلمان

پایان امتحانات هنرسرایعالی

بطوریکه آقای روحبخش معاون هنرسرای عالی فنی بخبر نگار ما گفت امتحانات دانشسرای عالی صنعتی و هنرسرای عالی فنی در روز ۱۹تیر باتمام خواهد رسید و صبح روز بیستم تیر ماه ۱۱۰ نفراز دانشجویان دانشسرای عالی‌صنعتی و ۹۰ نفر از دانشجویان سال‌سوم هنرسرای فنی برای مدت دو ماه جهت کار آموزی بکار گاه هاو کارخانجات مختلف کشور اعزام خواهند شد .

هفته‌محصلین

درصفحه ۱۵ مطالعه‌فرمائید

کانادادرای

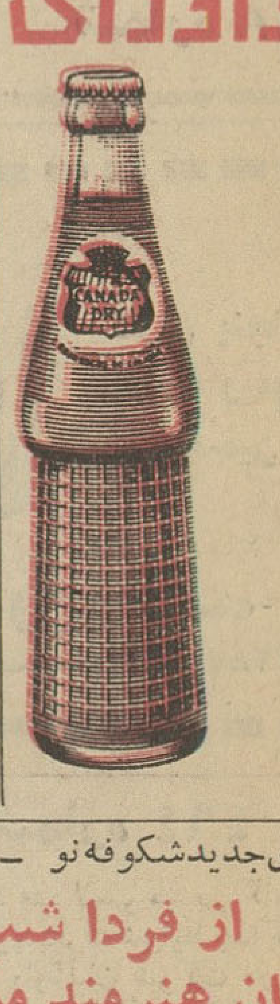

فراوروه‌مفیدترین نیروها

نمایندگان ایران و شوروی باهم آشنا شدند

روز گذشته در دفتر کار آقای مهندس اصفیا مدیر عامل سازمان برنامه جلسه معارفه‌ای با حضور اعضای هیات اعزامی شوروی و نمایندگان ایران جهت آشنائی‌با یکدیگر تشکیل شد در این‌جلسه هیچ نوع مذاکره‌ای در اطراف مسائل مورد بحث آینده صورت نگرفت .

برنامه امتحانات دانشکده پزشکی

امروز دنباله برنامه امتحانات دانشکده پزشکی باینشرح اعلام شد:

امتحان کتبی پزشکی قانونی سال ششم پزشکی روز پنجشنبه ۱۳ تیرماه بترتیب‌در محل‌دانشکده پزشکی انجام میگیرد.

گروه ۱تا ۱۲ساعت۳ بعدازظهر گروه ۱۳ تا ۲۴ ساعت ۵ بعداز ظهر .

بافت شناسی .

امتحان بافت شناسی شفاهی سال دوم پزشکی گروه ۱ تا ۸ ساعت ۷صبح روزشنبه ۱۵تیر گروه ۹تا ۱۶ ساعت ۷ صبح روز یکشنبه ۱۶ تیر گروه ۱۷ تا ۲۴ ساعت ۷ صبح دو شنبه۱۷تیر انجام میگیرد.

فارما کولوژی .

امتحان فارما کولوژی کتبی‌سال چهارم روز شنبه ۱۵ تیر ماه در محل دانشکده پزشکی باین‌شرح انجام میشود :

گروه ۱تا۴ ساعت ۲ بعد ازظهر، گروه ۵تا ۸ ساعت ۳، گروه ۹تا ۱۲ ساعت ۴ ، گروه ۱۳ تا ۱۶ ساعت ۵، گروه ۱۷ تا ۲۰ ساعت‌۶، وگروه ۲۱تا ۲۴ ساعت ۷ بعداز ظهر

زبان انگلیسی

امتحان زبان انگلیسی کتبی سال دوم ساعت ۸ صبح روز سه‌شنبه ۱۸ تیرماه باین‌ترتیب انجام‌میشود:

گروه ۱تا ۸ در بیمارستان‌سینا، گروه ۹تا ۱۴ در بیمارستان‌فارابی، گروه ۱۵ تا ۱۸ در بیمارستان‌زنان وگروه ۱۹ تا ۲۴ در بیمارستان امیر اعلم.

امتحان زبان فرانسه

امتحان زبان فرانسه سال‌دوم‌ساعت ۴ بعداز ظهر روزسه‌شنبه ۱۸تیرماه در دانشکده پزشکی انجام میشود .

امتحان درمان‌شناسی شفاهی سال ششم بترتیب زیر انجام میگردد .

گروه ۱ تا ۸ روز ۱۸تیرماه ساعت ۷صبح در دانشکده پزشکی ، گروه ۹ تا ۱۶ روز۱۹ تیر و گروه ۱۷ تا ۲۴ روز ۲۰ تیر امتحان میدهند .

امتحان رادیولوژی

امتحان رادیولوژی سال ششم باین ترتیب انجام میشود : گروه های ۱۳و ۱۴ و ۱۷ و ۱۸ ساعت هشت صبح‌روز ۱۷ تیردر بخش‌رادیولوژی بیمارستان پهلوی .

گروه های ۱۵و ۱۶ ، ۱۹ ، ۲۰ در ساعت هشت‌صبح‌همین روزدربیمارستان سینا .

گروه‌های ۱و۲، ۲۱، ۲۲ ساعت ۸ صبح روز ۱۹ تیر در بیمارستان‌پهلوی، گروه های ۳،۴، ۲۳،۲۴ همین روزدر بیمارستان سینا ، گروه های ۵ ،۶،۹، ۱۰ ساعت ۸ صبح روز ۲۰ تیر در بیمارستان پهلوی ، گروه های ۷،۸ و ۱۱و۱۲ در همین روز در بیمارستان سینا . **ناتمام**

وزیر کار درملاقات‌بادبیران سندیکاهای کارگری گفت:
تامین آسایش کارگران وکشاورزان وظیفه ماست

سخنگوی‌وزارت کار امروز به خبرنگار ما گفت :

بعد از ظهر دیروز اعضای‌هیئت مدیره و دبیران سندیکا های کار- گری استان تهران و نمایندگان کارگران در وزارت کار حضور یافتند و با آقای خسروانی وزیر کار وخدمات اجتماعی که تازه از کنفرانس بین‌المللی کار ژنو باز- گشته ملاقات‌نمودند.

ابتدا رئیس هیئت مدیره سندیکای کارگران کفاش و بعد یکی از اعضای هیئت مدیره سندیکای کارگران صنف خباز در باره علاقمندی کارگران برژیم‌سلطنت و ابراز نفرت از حوادث تاثر آور ۱۵ خردادو سپاسگزاری ازاقدامات مجدانه وزارت کار در اجرای قانون سهیم کردن کارگران که در کارگاهها با اقبال عمومی کار- فرمایان بپشرفت دارد مطالبی بیان داشت .

آقای خسروانی گفت همانطور که شاهنشاه فرموده‌اند اکثریت مردم کشور ما را کشاورزان و کارگران تشکیل میدهند و همه ما وظیفه دار هستیم که در راه اجرای نیات ترقیخواهانه شاهنشاه برای رفاه و آسایش این اکثریت صمیمانه فداکاری و خدمت کنیم

آقای وزیر کار سپس بحوادث تاثر آور ۱۵ خرداد اشاره کرده و هوشیاری ووطن خواهی وشاه- دوستی کارگران را ستود

آقای خسروانی‌در پایان اظهارات خود گفت من تصمیم دارم برای ۱۵ روز دیگر مسافرتی به نقاط مختلف کشور بنمایم و از نزدیك فعالیت های سندیکائی کار گران رابررسی کنم .

کندی از جاسوسی فیلبی مطلع بود

نیویورك -۳ژوئیه -رویتر-روزنامه نیویورك تایمز مینویسد جاسوسی فیلبی که سابقا دبیر اول سفارت انگلیس در آمریکا بود ، بقدری‌اهمیت داشته که سازمان ضد جاسوسی آمریکاقبل از حرکت پرزیدنت‌کندی باروپا مسئله را باطلاع وی رساندند گزارشهای رسیده حاکی است که اکنون همسر فیلبی‌که امریکائی‌است در لندن بازداشت است

کودتای پادگان الرشید بغداد درهم شکسته شد

بیروت -۳ ژوئیه - یونایتدپرس رادیوبغداداعلام‌کرد فرماندهی انقلاب عراق‌بامداداامروز یك‌توطئه‌کمونیستهارا که برای تصرف پادگان «الرشید» ترتیب داده شده بود در مدت نیم ساعت در هم شکسته است .

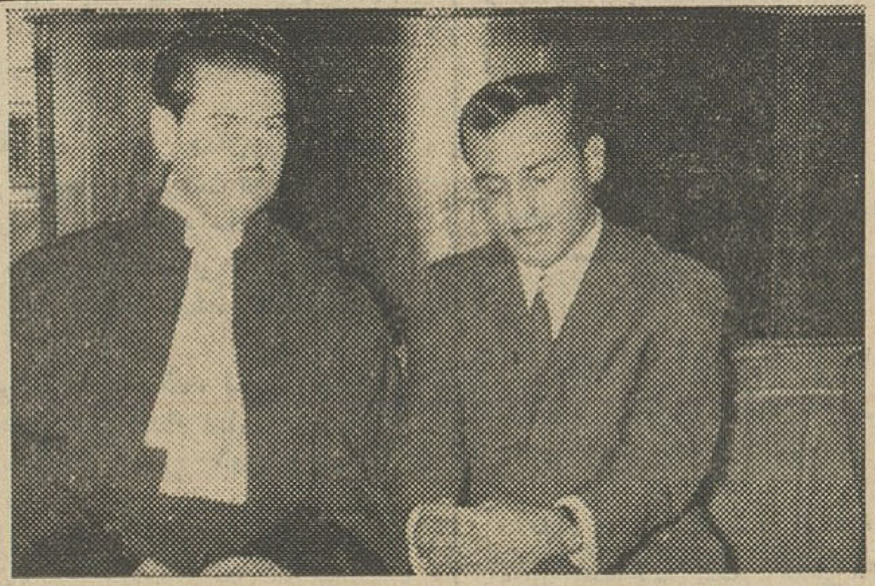

آقای هوشنگ زادپرورهمسرپروین و وکیل‌او در آخرین جلسه‌دادگاه

(شرح‌در صفحه‌اول)

تلگرافات‌رئیس‌بانك‌اعتبارات‌کشاورزی بنخست وزیری در باره :
کمك‌بکشاورزان جنوب

آقای دکتر حسن‌زاهدی رئیس کل بانك اعتبارات کشاورزی‌وعمران‌روستائی که‌برای کمك باجرای برنامه های کشاورزی به‌استان‌سیستان وبلوچستان سفرکرده دوتلگراف درباره اقداماتی که‌بعمل آمده بعنوان آقای علم‌نخست وزیر مخابره کرده است .

نخستین تلگراف باین‌شرح است:

جناب آقای نخست‌وزیر -

باتفاق آقای استاندار به‌سراوان وارد شدیم پس‌از رسیدگی بخواست های کشاورزان و خرده مالکین در فرمانداری باتوجه بلزوم کمك فوری این اقدامات بعمل‌آمد .

۱-اقساط بدهی کشاورزان وخرده مالکین برای‌یکسال‌بدون گرفتن‌جریمه تمدیدشد .

۲-مقدمات حفر چند چاه‌عمیق و مرمت قنوات واحداث چند قنات جدید فراهم گردید .

۳- نمایندگی بانك تبدیل بشعبه گردید بنابتقاضای اهالی که کمال رضایت رااز آقای‌لاری بیرجندی‌داشتند نامبرده بریاست شعبه منصوب شد .

۴-تسهیلات اعتباری باآئین نامه مخصوص اعلام‌وابلاغ‌گردید و اجازه داده شد بلافاصله درخواست جهت عملیات عمرانی و کشاورزی قبول‌کنند.

۵-اعتبار کافی دراختیار شعبه‌جدید قرار گرفت .

۶-ازطرف آقای استاندار راه آشار وایرافشان زیرنظر دفتر فنی شروع بساختمان گردید .

درکلیه شهرهاو نقاطی که مورد بازدیدقرار گرفت‌مردم‌نسبت بشاهنشاه معظم احساسات پرشوری ابراز می- داشتند واصول ششگانه قویا مورد تائید عمومی است. تسهیلات اعتباری وکمك هائی‌که‌باموروعمرانی و کشاورزی بنابدستور جناب آقای نخست‌وزیرمقرر گردید همه جامورد استقبال کشاورزان وخرده مالکین قرار گرفته است .

رئیس کل‌بانك اعتبارات کشاورزی
حسن زاهدی

تلگراف دیگر بدین‌شرح است.

جناب آقای نخست‌وزیر طبق‌تقاضای کشاورزان وخرده مالکین ایرانشهرو چاه‌بهار ازنظر تسریع‌در پرداخت وام بمتقاضیان نمایندگی ایرانشهر تبدیل بشعبه گردید .

رئیس کل‌بانك اعتبارات کشاورزی
ایران -حسن زاهدی

در آسانسور هتل آبادان
روزنامه نگاران خراسانی زندانی‌شدند

خبرنگار مادر آبادان تلفنی‌گزارش دادچهار نفر از روزنامه نگاران خراسان که بدعوت شرکت‌ملی‌نفت برای بازدید تاسیسات نفت و پالایشگاه وارد آبادان شده بودند درهتل‌بین‌المللی آبادان‌اقامت‌کردند

دیروز موقعیکه چهارنفرمذکور باتفاق چندنفر دیگر داخل‌آسانسور شدند تابرای استراحت به اطاقهای خود که در طبقه سوم ساختمان‌هتل بود بروند دربین راه ناگهان‌متوجه شدند که آسانسور از کار افتاد وهمه‌آنها درآن‌زندانی‌شدندلحظه‌ای بعد جریان بمتصدیان هتل‌ومقامات مربوطه اطلاع داده‌شد وهمه‌مقامات شرکت نفت و مهندسین مربوطه‌به تکاپو افتادند تاچهارنفر روزنامه- نگاران خراسانی و همراهان آنهارا ازداخل آسانسور از کارافتاده‌نجات دهند .فعالیت دراین باره مدت یك ساعت و نیم بطول انجامید ودراین مدت‌چهارنفرروزنامه‌نگاران‌خراسانی وهمراهانشان درآسانسورمیان‌زمین وهوا زندانی بودند، سرانجام با شکستن قسمتی از اطاقك آسانسور روزنامه نگاران وهمراهان‌آنهانجات یافتند .

قاتل‌کودك پنجساله‌بدادسرا اعزام شد

خبرنگار ما درشمیران گزارش دادساعت ۱۱ صبح امروزحسینعلی اسمعیلی قاتل عبدالناصر کودك‌پنج ساله را که بقتل طفل ۱۲ ساله دیگری اعتراف کرده است توسط مامورین آگاهی شمیران‌بدادسرای ناحیه ۸ این شهرستان اعزام‌داشتند درمقابل دادسرا عده زیادی ازاهالی شمیران اجتماع کرده بودندومردم شمیران که‌ازجنایتهای این‌جنایت- کار حرفه‌ای عصبانی بودند قصد کتك زدن ویرا داشتندولی‌مامورین ازکتك‌خوردن وی جلوگیری کردند فعلا حسینعلی در شعبه اول‌بازپرسی زیرنظر آقای اقدسی بازپرس تحت تعقیب میباشد .

برنامه‌های‌جدیدشکوفه‌نو - برنامه‌های‌جدیدشکوفه‌نو

از فردا شب ۳۰ تن از
مهرویان هنرمند ممالك‌آمریکا-ایتالیا
-اسپانیا - یونان - ترکیه و لبنان‌در
برنامه های جدید کاباره دانسینك

شکوفه نو

همه‌باهم بسوی‌شکوفه‌نو گل‌سرسبد کاباره‌های تهران
تلفن ۲۰۴۶۸ و ۲۶۰۸۰

برنامه‌های‌جدیدشکوفه‌نو - برنامه‌های‌جدیدشکوفه‌نو

یك کیلو گوشت خروس زنده‌سالم۴۹ریال سوپر کاخ
خیابان کاخ کمی بالاتر از شاه تجریش باغ فردوس
شعبه سوپر کاخ میدان بهارستان سرکوچه نظامیه.

آ-۱۰۳۶۴ ۱-۵

اطلاعیه در باره اردوی دختران دانشجو

باطلاع کلیه دختران دانشجوئی که برای اردوی فرح‌آباد ساری (از یك تا ۱۰ مردادماه) ثبت نام کرده‌اند میرساند که‌بادر دست داشتن رسید وجه واجازه‌نامه والدین خودو کارت دانشجوئی در جلسه‌ایکه روز دوشنبه ۱۷ تیرماه ساعت ۶بعدازظهر درباشگاه دانشگاه تشکیل خواهد گردید حضور بهمرسانند .

سرپرست دختران دانشجوی دانشگاه تهران- دکترپروین بیرجندی

آ-۱۰۵۶۰ ۱-۲

حراج انواع پیراهنهای تابستانی

مردانه - بچگانه

«مارك معروف پاناما»

بقیمت خیلی ارزان از ۱۵ تیر ماه در

تخت طاوس - کوچه برلن

برای اطلاع اعضاء محترم حزب ملیون

بدینوسیله باطلاع‌هم مسلکان محترم میرساند که محل‌دبیرخانه وباشگاه مرکزی حزب ملیون از محل سابق به‌خیابان خانقاه شماره ۱۱۰ انتقال یافته است .

تلفن ۳۴۸۱۲ - ۴۹۹۶۶ - ۶۱۱۵۳۸

دبیرکل حزب‌ملیون - دکتراحمد امامی

آگهی

برای اطلاع کلیه مودیان مالیاتی شهر تهران

آخرین مهلت برای استفاده از تسهیلات ومزایای کمیسیونهای توافق مالیاتی

چون عده‌ای از مودیان محترم‌مالیاتی موفق‌نشده بودند که درمدت مقرر تقاضای توافق نموده و ازمزایای قانونی آن بهره مندگردند وزارت دارائی بمنظور رعایت‌حال‌عموم مودیان محترم مطابق تصویب نامه‌هیئت‌وزیران‌مدت‌قبول‌درخواست‌توافق تصفیه بقایای مالیاتی قطعی نشده تا آخر سال ۱۳۴۱ را تاآخرروز پانزدهم تیر ماه سال جاری تمدید کرده است .

مودیان‌محترم مالیاتی‌میتوانندبمنظور توافق‌نسبت بمالیاتهای‌قطعی نشده خود و بهره‌مندی ازتسهیلات‌ومزایای قانونی آن (اعم از اینکه پیش آگهی به آنها ابلاغ شده‌یا نشده باشد) از آخرین فرصت استفاده کرده و به ادارات مربوطه‌مراجعه و تقاضای توافق خود را تسلیم نمایند.

-۱- ۱-۹۸۷۶

سرپرست اداره‌کل وصول‌تهران‌وحومه . سیرنك

اطلاعیه سازمان رهبری جوانان
درباره گردش جمعی سه روزه در نواحی شمال

بمناسبت آنکه راه هراز ، که یکی دیگر از فعالیتهای آبادانی کشور است در روز بیستو پنجم تیرماه بدست شاهنشاه گشایش می‌یابد و بمنظور آشنائی بیشتر جوانان با پیشرفتهای عمرانی وطن خود و مخصوصا سد سفید رود که وضع عمومی منطقه گیلان را بصورت تازه و امید بخشی در آورده است یك برنامه گردش جمعی سه روزه در نواحی‌شمالی ترتیب‌داده‌شده است.ازدختران و پسران لیسانسیه ، دیپلمه و دانشجویان و دانش آموزان دوره دوم متوسطه برای شرکت در این گردش جمعی دعوت میشود . دختران و پسران کمتر از هیجده سال بارضایت کتبی اولیاءخود میتوانند دراین برنامه شرکت کنند .

نخستین گروه روز ۲۶ تیرماه ، گروه دوم ۲۸ تیرماه وگروه سوم ۳۰ تیرماه از تهران حرکت خواهند کرد. طبق برنامه‌تنظیم شده هر گروه یك روز دربابلسر ، دوشب و یك روز دررامسرو یك روز در سد سفید رود خواهند بود .

برای نام نویسی و اطلاع‌بیشتر ازبرنامه این گردش داوطلبان میتوانند همه روزه صبح و عصر بسازمان رهبری جوانان واقع‌در خیابان صبای شمالی نرسیده‌به تخت جمشید شماره ۵۳مراجعه کنند .

سازمان رهبری جوانان

مرغوب‌ترین و باصرفه‌ترین سیمانها

سیمان تهران

سیمان تهران سیمان شمال

خیابان شاهرضا - کوچه فتوحی تلفن ۶۴۸۶۹

آوازه

امروز

ساعت ۷ بعد از ظهر قرعه‌کشی بیست میلیون ریالی صندوق پس انداز ملی که بجوائز دو میلیون ریالی‌ویك میلیون ریالی‌وپانصد هزار ریالی ودویست و پنجاه هزار ریالی و یکصد هزار ریالی وغیره‌تقسیم شده‌است‌درشهرستان‌شیراز انجام ،خواهد پذیرفت. صورت برندگان بزرك این قرعه‌کشی در ساعت ۹ بعد از ظهر امروز روی‌موج‌متوسط ردیف ۲۸۳/۰۱ برابر با۱/۰۶۰ کیلو سیکل‌ازرادیو شیرازپخش‌خواهدشد.

اطلاعیه سازمان رهبری جوانان درباره اردوی ده روزه‌دختران

اردوی دختران سازمان رهبری جوانان از تاریخ ۲۰الی ۳۰ مرداد ماه با سرپرستی خانم اهری و همکاری خانمها صدری‌و وصالی که سالها در کار سرپرستی و رهبری اردوها مطالعه و تجربه دارند در فرح آباد ساری تشکیل خواهد شد و دختران کلاسهای پنجم و ششم متوسطه و دیپلمه میتوانند در آن‌شرکت کنند.

ضمنا از هر استان پنج نفر ممتازترین دختران دانش آموز در این اردو شرکت خواهند کرد . داوطلبان می‌توانند تا آخر تیرماه همه روزه بسازمان رهبری جوانان واقع در خیابان صبای شمالی نرسیده به تخت جمشید شماره ۵۳ مراجعه فرمایند و باپرداخت ۷۵۰ ریال برای شرکت در این اردو نام نویسی کنند.

سازمان‌رهبری‌جوانان

توفیق منتشر شد

مقایسهٔ روغن نباتی شاه پسند باگوشت

واحد حرارت‌و نیرو ،وبزبان‌سیاده‌تر قوه‌ای که از مصرف مواد غذائی دربدن ایجاد می شود کالری حیاتی نام دارد.

باتوجه به آزمایش های دقیق علمی که ثابت کرده کالری روغن نباتی شاه پسند از کلیه مواد غذائی دیگر بیشتر است بارزش حیاتی و نیروبخش روغن نباتی شاه پسند پی میبریم .

درنمودار فوق‌کالری‌روغن نباتی‌شاه‌پسند باگوشت مقایسه شده‌وبطوریکه ملاحظه میکنیددرهر ۱۰۰گرم روغن نباتی‌شاه‌پسند ۹۴۰ و در ۱۰۰ گرم گوشت فقط ۱۴۳ کالری وجود دارد .

در هر نقطه‌از تهران‌وحومه که‌باشیدشیر پاستوریزه تهران در اختیار شماست

مصرف یک لیوان شیر درروز باعث نشاط و تندرستی است