اطلاعات

شنبه ۲۰شهریورماه ۱۳٤٤ . . . . . شماره ۱۱۷۷۸
. . . . . سال چهلم . . . . . تکشماره ٤ ریال

در کنگره مهم جهانی تهران

والاحضرت شاهدخت‌اشرف‌پهلوی گفتند: دوسوم‌مردم جهان چشم بتهران دوخته‌اند

عکسی ازشرفیابی نمایندگان‌شرکت‌کننده در کنگره جهانی تهران بحضور شاهنشاه . در عکس ، شاهنشاه‌مشغول صحبت با آقای «کاتیا» وزیر فرهنگ نیجریه هستند و در طرف راست عکس آقای دکتر هدایتی وزیر آموزش وپرورش وآقای «محمد الفاسی» رئیس اجرائیه یونسکو (در لباس مراکشی) دیده میشوند . جریان شرفیابی در صفحه ۳ونطق والاحضرت شاهدخت اشرف پهلوی وسایر جریانات کنگره را در صفحهٔ ۱۳ مطالعه فرمائید .

اعلامیه مذاکرات آنکارا

ایران وترکیه در نیروهای صلح درکشمیر شرکت میکنند

● **نخست وزیر دو کشور خواستار خروج فوری نیروی هند از پاکستان شدند**

بدنبال مسافرت نخست وزیر به ترکیه‌ومذاکراتی که‌میان نخست‌وزیران ایران و ترکیه در آنکارا انجام شد ، اعلامیه‌ای در باره نظر دو دولت پیرامون جنگ پاکستان و هندانتشار یافت ، ایران و ترکیه در این‌اعلامیه ترك فوری منازعه را خواستار شده‌اند و اعلام داشته‌اند که برای همه‌گونه همکاری و کمك با پاکستان آماده هستند .

اعلامیه مذاکرات

متن اعلامیه بشرح زیر است :

جناب آقای امیرعباس هویدا نخست وزیر ایران ، جناب آقای «سنوات خیری اورگوپلو» نخست وزیر ترکیه

بقیه در صفحه ۱۵ ستون اول

نخست‌وزیر هنگام مراجعت ازترکیه در فرودگاه مهرآباد گفت:

نحوه کمك ایران وترکیه بپاکستان بررسی شد

طبق گزارش خبرگزاریهاترکیه برای پاکستان اسلحه و مهمات و ایران سوخت میفرستد

هنگامیکه آقای نخست وزیر از فرودگاه مهرآباد بشهر می‌آمد آقای طیب حسین سفیرکبیر پاکستان نیزسوار اتومبیل ایشان شد و در طول راه نخست وزیر و سفیر پاکستان پیرامون‌مذاکرات‌آنکارا صحبت‌میکردند

● **ژنرال گورسل گفت : اعزام سرباز به پاکستان مطرح نیست ولی ترکیه کمکهای دیگری بپاکستان خواهد کرد**

● **نخست وزیر ایران‌وترکیه طی نامه هائی از جانسون و ویلسون خواستند که برای استقرار صلح در شبه قاره هند بذل‌مساعی کنند**

● ایران و ترکیه تقاضای پاکستان را برای اعزام جت باین کشورنپذیرفتند

بقیه در صفحه ۱۳

مصاحبه خبرنگار اعزامی اطلاعات بامارشال ایوبخان

ایوبخان در پاسخ سئوال خبرنگار اطلاعات در مورد اعزام داوطلب بپاکستان بااظهارتشکر ازاحساسات‌ملت‌ایران گفت:

: فرستادن داوطلب از ایران فعلا مطرح نیست

پرزیدنت ایوبخان رئیس جمهوری پاکستان

● ملت پاکستان ملت ایران‌را دوست دارد واز اعلام همبستگی مردم‌ایران‌بسیارخرسند است

● برای هر فرد مسلمان‌دفاع از خانه و سرزمین یك‌امر مقدس است وامروز ملت پاکستان در صدد انجام این وظیفه تاریخی خویش میباشد

● ملت پاکستان یك تنه در برابر متجاوز ایستادگی کرده و به شکست دشمن تجاوزکار ایمان دارد

بقیه در صفحه ۱۳

● خبرنگار اطلاعات که‌دیشب در جبهه جنك بسر برده گزارش جالبی از جبهه ارسال داشته است

پاکستان باحمله متقابل ارتش هند راعقب زد

اوتانت بدون آنکه در پاکستان موفق شود عازم هند گردید

● **صدها چترباز پاکستانی در نقاط مختلف هندپیاده شدند. برفرازکراچی‌جنك سختی بین هواپیما های هند وپاکستان درگرفت**

● پرزیدنت ایوبخان به واحدهای پاکستانی‌اعلام‌کرد: متجاوزان را از خاك‌پاکستان بیرون بریزید و جنك را به سرزمین دشمن بکشانید .

در صفحات ۳ و ٤ و ۱۵

در محدوده استحفاظی پلیس تهران

۱۷گروه پلیس وژاندارم درجستجوی مشمولین غائب هستند

● برگهای معافیت دائم مشمولین عادی آماده‌است وازروز ۲۳ شهریور به تدریج تحویل میشود

● **تاکنون یازده هزارمشمول متولد سالهای ۱۳۱۲ تا ۱۳۲۲ تقاضای معافیت کرده‌اند** شرح در صفحه آخر

دعای نیمه‌شب

بطرز باشکوهی در یك استادیوم بزرك برگزار میشود

در صفحات ۱۲ و آخر

صبح امروز کمیته هنری جشنهای بزرك شهریور ماه در پارك شهر اعلام کرد :

مرضیه هنرمند محبوب وارزنده ایران

در جشن های بزرك شهریور ماه‌درپارك شهرشرکت میکند

مرضیه دربرنامه جشنهای شهریور ماه پارك شهر شرکت میکند.این تازه‌ترین خبری است که یکی از مسئولان برگزاری‌جشنهای‌شهریور ماه پارك شهر در اختیار خبرنگارما گذاشت .

وی گفت : مرضیه نخستین چهره درخشان هنرمندان رادیوست که دعوت کمیته برگزاری جشنها را قبول کرده و آمادگی خودرابرای شرکت افتخاری‌درجشنهای‌شهریور ماه که بشادی بیست‌وپنجمین سال سلطنت شاهنشاه اختصاص دارد، اعلام کرده است .

باید بخاطر داشت ، مرضیه دارای کاراکترهنری خاصی است‌وبهمین علت آواز دلنشین وی مورد قبول خاص و عام قرار دارد . در تماس تلفنی که خبرنگار ما بامرضیه گرفت خواننده هنرمند گلبا گفت:

– باید بخاطر داشت که جشن های شهریورماه پارك شهر دوشان نزول مقدس دارد که هرهنرمندبا ایمان رابخود جلب میکند . این جشنها بشادی آغازبیست‌وپنجمین سال‌سلطنت شاهنشاه وبرای‌بزرك‌داشت بیسوادی برگزار میشود و من‌که یك هنرمند ایرانی هستم وتمام تارو پود وجودم از مهرشاه سرشاراست وباقتضای هنرمندبودن احساس همدردی نسبت به میلیونها نسان محروم وبیسواد دنیا میکنم،پیداست که فرصتی باین بزرگی رابرای نشان‌دادن احترام خویش به‌هردو جشن بزرك ، جشن شادی ملی و جشن پیکار جهانی بابیسوادی از دست نمیدهم وافتخار میکنم که در جشنهای شهریورماه پارك‌شهرهنر خودم را بشادی کنندگان وشرکت کنندگان جشن‌ها عرضه میکنم.

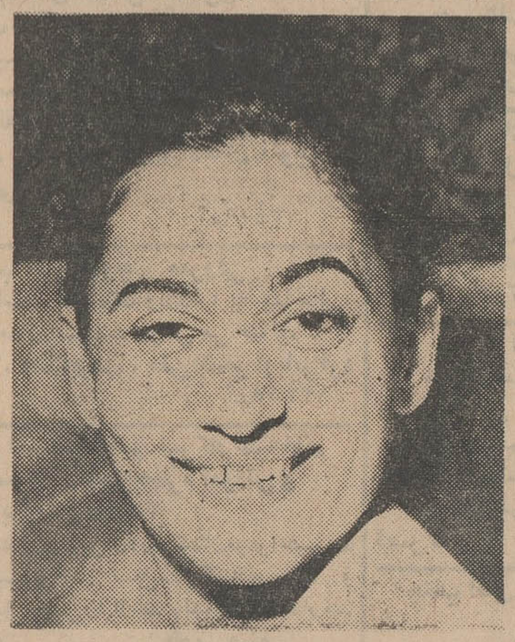

آگهی فروش‌سهام‌کارخانه قند قزوین

شرکت سهامی کارخانه قند قزوین‌نسبت بخرید یك کارخانه‌قند بظرفیت یکهزار تن و قابل توسعه تا یکهزار و پانصد تن برای‌منطقه واقع در۲۵کیلومتری‌شهر قزوین‌بابهترین مشخصات و مناسب ترین شرایط‌وقیمت‌اقدام‌نموده‌است‌حمل قسمتی از ماشین‌آلات اینکارخانه درجریانست وساختمان کارخانه‌از شهریورماه۱۳٤٤ و بهره‌برداری از آن از شهریور ماه ۱۳٤۵شروع‌خواهدشدبااینکه سرمایه شرکت‌کلا توسط هیئت‌موسسین پرداخت‌شده‌ولی چون ممکن است عده‌ای از اشخاص علاقمند بسرمایه گذاری در امور تولیدی داوطلب مشارکت وخرید سهام کارخانه باشندشرکت‌درنظر گرفته است تعدادی از سهام کارخانه راکه ارزش اسمی آن بقرار هر سهم ده هزار ریالست باین دسته‌ازاشخاص واگذار نماید .

بامحدودیت تعدادسهام قابل‌فروش از داوطلبان خرید آن تقاضا میشود که قبلا به دفتر مرکزی شرکت(خیابان اکباتان شماره۲۰۹ تلفن ۳٦۰۳۱ مراجعه و پس از تعیین سهام بمنظور پرداخت بهای‌آن به‌بانك ملی ایران شعبه بازار معرفی نامه دریافت فرمایند

بدیهی است چنانچه قبل از دریافت معرفی نامه وجهی به‌بانك‌پرداخت شود شرکت تعهدی برای فروش سهام نخواهد داشت .

شرکت سهامی کارخانه قند قزوین

درطلیعه بیست وپنجمین سال سلطنت شاهنشاه

«طلیعه زمان» ازدبیرستان ایران درخشیدن گرفت

دبیرستان ایران افتخار داردکه در طلیعه بیست و پنجمین سال سلطنت پرافتخار **اعلیحضرت محمدرضاشاه پهلوی** پیروزی‌موفقیت آمیز یك دوشیزه ایرانی را باطلاع هم میهنان گرامی‌برساند .

بدوشیزه «طلیعه زمان» فارغ‌التحصیل خرداد ۱۳٤٤دبیرستان‌ایران که در امتحانات ورودی دانشگاه تهران در رشته های شیمی- طبیعی - کشاورزی بین تمام‌دختران و پسران ایرانی اول ودررشته طب بین کلیه داوطلبان دوم و بین تمام دختران ایرانی‌اول‌شناخته شده‌است تبریك میگوییم. این موفقیت‌بی‌نظیر را به تمام‌خواهران عزیز ایرانی تبریك عرض میکنم .

طلیعه عزیز ،طلیعه‌ای‌از موفقیت وپیشرفت دختران ایرانی است ونشانه استعداد خداداد ونبوغ زن‌ایرانی‌بشمار می آید،به‌دبیران فداکار و آزموده دبیرستان ایران که حاصل زحمات خویش‌را چنین درخشان و تابناك می‌بینند از صمیم قلب درود می‌فرستم‌و تبریك عرض میکنم.

موفقیت بانوان و دوشیزگان با استعداد و خوش قریحه ایران‌را از درگاه حضرت باریتعالی خواستارم . **شوکت‌ملك‌جهانبانی**

آگهی های ثبت نام دبیرستانها - دبستانها - کودکستانها و آموزشگاه های شبانه

در صفحات ٤ و ۱۵ چاپ شده است

همشهریان عزیز

جهت راهنمائی و رفع احتیاجات درمانی و بهداشتی که جنبه فوری داشته باشد از سرویس شماره ۱ اورژانس بهداری شهرداری که‌در تمام بیست‌و چهار ساعت دراختیار شما است توسط تلفن ٦۹۰۰۰ استفاده فرمائید .

ضمنا درمانگاه های ذیل جهت مراجعات درمانی در تمام ساعات شبانه روز دائر میباشد .

۱– درمانگاه بیمارستان شهرداری - خیابان مولوی‌تلفن ۲۱۸۸۹

۲– درمانگاه لولاگر - سلسبیل خیابان خوش تلفن ۹۵۰۰۰۰

الف ٤۰۱۵ اداره کل بهداری شهرداری

اطلاعیه شهرداری تهران

قابل توجه مؤدیان محترم

مهلت قانونی قبول تقاضای توافق عوارض بقایا فقط تا ۲۵ شهریورماه ٤٤ میباشد تا وقت باقی است از فرصت قانونی استفاده و تقاضای خودرا بشهرداری نواحی تسلیم فرمائید.

۱–۵ آ–۲۰٤۱۲ شهردار تهران

اطلاعیه شرکت سهامی تلفن ایران

شرکت سهامی تلفن ایران ازکلیه مشترکان واستفاده کنندگان محترم تلفن تهران تقاضا مینماید باشرکت‌همکاری نموده برای چاپ صحیح راهنمای جدیدتلفن‌که دردست‌تهیه است فرم مخصوصی راکه از روز پانزدهم شهریورماه چهل وچهار توزیع میگردد تکمیل وتوسط ماموران شرکت اعاده فرمایند. امیداست شکایات متعددی‌که از سرویس‌اطلاعات «۰۸» میشود ازاین راه برطرف گردد. از تشریك مساعی‌که مشترکان واستفاده‌کنندگان محترم تلفن تهران دراین مورد مبذول خواهند فرمود قبلا تشکر مینماید.

شرکت سهامی تلفن ایران

برای اطلاع داوطلبان گروه هفتم

هر یك از شرکت کنندگان توفیق نیافته در مسابقات گروه هفتم که مایل باشند میتواند با پرداخت مبلغ یکصد ریال بحساب شماره ۱۰۸٤ دانشگاه اوراق امتحان خود را ببینند و توضیحات کافی راجع بنمراتی که دریافت کرده‌است بشنود ودر صورتی نیز که بخواهد اوراق‌امتحانی خود را با اوراق امتحانی یکی‌از داوطلبان موفق‌در رهمان رشته مقایسه کندبا پرداخت یکصدریال دیگر بحساب فوق‌الاشعار این‌کار عملی خواهد بود .

کلیه تقاضاهای فوق بایستی کتبا بانضمام قبوض بانکی مربوطو با تصریح خصوصیات‌داوطلب (شماره کارت نام و نام‌خانوادگی) تاآخر روز بیستم شهریور جاری بایست سفارشی بدفتردانشکده حقوق‌واصل شود.

شماره کارت داوطلب و همچنین نام و نشانی کامل او باید در تقاضانامه بطور صریح ودقیق‌قیدشود. **مسئول امتحانات گروه هفتم**

مؤسسه عالی حسابداری

تاتاریخ ۲٤ شهریورماه برای‌کلاسهای صبح وعصر

دوره‌لیسانس درسه‌رشته

حسابداری صنعتی وحسابداری دولتی وحسابرسی ثبت‌نام مینماید. دارندگان دیپلم‌کامل متوسطه ریاضی ، طبیعی، ادبی، دارائی و بازرگانی میتوانند برای اطلاع از شرایط ثبت‌نام بمحل موسسه واقع درخیابان شاهرضا – ابتدای ایرانشهر مراجعه نمایند. تاریخ ثبت‌نام دانشجویان فعلی موسسه برای سال دوم دوره لیسانس درمحل‌موسسه اعلام شده است . **موسسه عالی حسابداری**

روز۲۵شهریورماه‌جایزه پانصدهزارتومانی‌داده‌میشود

مراسم قرعه‌کشی صندوق پس‌انداز نوین

بانك اعتبارات‌کشاورزی ایران

برای تعیین جوایز ۳–۰۰۰۰۰ ۵۰۰۰۰ و ۲۰ هزار تومانی و۱٦٤٦ جایزه دیگر

ساعت ۵ بعدازظهر روزپنجشنبه ۲۵ شهریورماه که مصادف باروزفرخنده‌بیست‌وپنجمین‌سال‌سلطنت‌اعلیحضرت همایون شاهنشاهی‌است درمحل‌اداره مرکزی بانك واقع درخیابان سپه انجام‌خواهدشد.

شرکت برای‌کلیه صاحبان‌حسابهای‌پس‌انداز‌آزاداست.

۱–۲ آ–۱۹۹۵٤ **بانك‌اعتبارات‌کشاورزی‌ایران**

آخرین فرصت

مدرسه عالی ادبیات و زبانهای خارجی (برای دوره لیسانس)

ثبت نام مینماید و برای عده معدودی محل‌باقی‌است

نشانی : بین‌فیشرآباد و ویلا خیابان اراك شماره ۳۵ تلفن ٤۱۲٦۷

دبیرخانه : خیابان شاه ساختمان آلومینیوم طبقه پنجم شماره ۵۲۱ تلفن ٦۰۸۲۹ ۱–۳ آ–۱۹٦٤۰

دانشگاه ملی ایران برای شش دانشکده دانشجو میپذیرد

شرح درصفحه ششم

آگهی بداوطلبان کار آموزی‌آموزشگاه پرستاری آبادان

شرح درصفحه‌چهاردهم

پذیرش دانشجو

بصفحه ششم مراجعه‌فرمائید

جریان روز

محیط تفاهم در کنگره جهانی

ساعت شش بعد از ظهر روز پنجشنبه برای شرفیابی وزیران آموزش و پرورش و روسای نمایندگی های فرهنگی و نمایندگان سازمانهای ملی و بین‌المللی وابسته بسازمان ملل متحد که یکصد نفر میباشند تعیین وقت شده بود .

در آنساعت تالار پذیرائی کاخ سعدآباد شاهد اجتماعی از علماء وفضلا و وزرای فرهنگ هشتاد وهفت کشور شرکت کننده در کنگره جهانی مبارزه بابیسوادی و نمایندگان سازمان های بین المللی بود که شاهنشاه را میان اجتماع خود حلقه وار احاطه کرده بودند و هر یك بردیگری سبقت می‌جستند که بارهبر عالیقدر ایران صحبت کنند .

همین‌که اعلیحضرت بداخل تالار قدم نهادند نمایندگان ملل با احساسات سرشار از محبت مدتی کف زدند و مقدم شاهنشاه را گرامی داشتند واطراف ایشان گرد آمدند واعلیحضرت همایونی از احساسات محبت آمیز آنها تشکر فرمودند و با بیشتر وزیران فرهنگ جهان و نمایندگان ملل بگفتگو پرداختند واز اینکه برای پیشرفت یك امر بزرك انسانی و بشر دوستی و یافتن طریقه مبارزه با بیسوادی وریشه‌کن ساختن این عفریت جهل در جهان بایران سفرکرده‌اند ابراز خوشوقتی فرمودند .

وزراء و نمایندگان فرهنگ ملل عالم ، ساعتی در این محضر روحانی با شاهنشاه بگفتگو پرداختند و افکار بلند خیر خواهانه شاهنشاه را ستودند و با خاطراتی مسرت انگیز کاخ سعد آباد را ترك کردند .

هر روز و هرساعت میگذرد عظمت کنگره ونتایج مفید آن بیشتر ظاهر میگردد ، این اجتماع بزرك‌جهانی که در حدود چهار صد نفر از هشتاد و هفت کشور اروپائی و آمریکائی و آسیائی و آفریقائی در آن‌شرکت کرده‌اند ، دارای چنان اهمیتی است‌که هم‌اکنون صفحات اول روزنامه های بزرك دنیا را بانتشار مطالب این‌کنگره جلب کرده است . رادیو ها وتلویزیونهای بسیاری از کشور های بزرك نیز در این باره بحث میکنند ، بیانات فصیح و آموزنده و فرانسه سلیس شاهنشاه در روز گشایش کنگره چنان نمایندگان ملل را مجذوب وشیفته ساخته که بمحض گفتگو با هریك از آنهازبان به‌تحسین و تمجید میگشایند و نطق مهم ایشان را جامع مسائل ومشکلات گوناگون دنیائی میدانند و بخصوص توصیه مفید بشردوستانه شاهنشاه را درمورد تخصیص‌ساعاتی از بودجه یك روز تجهیزات و تسلیحات جهان را در ظرف سال برای مبارزه با بیسوادی ابتکار دیگری بشمرند که در راه بثمر رسیدن مبارزه با بیسوادی فوق‌العاده مفید میباشد .

هم‌اکنون چند کشور جهان که بوسیله وزیران فرهنگ یا نمایندگان خود از پیشنهاد بشر دوستانه شاهنشاه ایران اطلاع حاصل کرده‌اند با طیب خاطر این توصیه شایان تقدیر را پذیرفته و موافقت خود را رسما بوسیله نمایندگان خود اعلام داشته‌اند .

در این دو روزه تمام نطق های نمایندگان ملل در جلسات کنفرانس مشعر براهمیت جهانی کنگره وطرح ابتکاری شاهنشاه و بیانات ملوکانه بوده که برآن توصیه اخیر را بامسرت خاص و تحسین فراوان میافزایند و انجام آنرا از کشور های بزرك وکوچك جهان توقع میکنند و به یقین پیشنهاد شاهنشاه درباره تخصیص قسمتی از بودجه یك روز ارتش سرلوحه قطعنامه هائی خواهد بود که بتصویب کنگره میرسد .

جلسات علنی‌کنگره ازفردا بخاطر تشکیل‌کمیسیون هائی که مامور مطالعه پیشنهادات و یافتن طرق مبارزه بابیسوادی‌درکشورهای‌مختلف‌میباشد تعطیل میگردد و پس از پنج روز بار دیگر دوجلسه علنی انعقاد می‌یابد تا تصمیمات و پیشنهادات کمیسیونها را بشور ومطالعه بگذارند و هرکدام که مورد توجه واقع شد وبتصویب رسید به‌سازمان ملل متحد بصورت قطعنامه مصوبه کنگره جهانی مبارزه با بیسوادی در تهران ارجاع‌نمایند که به کلیه دول جهان برای اجرا ابلاغ گردد .

پیام های روسای کشور های جهان که پی درپی بوسیله نمایندگان دول در کنگره اعلام میشود و حاوی تقدیر و تحسین از طرح ابتکاری شاهنشاه است‌بقدری افتخار آمیز و شعف انگیز است که شخص را بیاد عظمت دوران تاریخی ایران که سالیان درازکشور عزیز ما مهد تمدن و فرهنگ جهان بوده است میاندازد وهر ایرانی از شنیدن این اخبار بخود میبالد و امیدوار است که ایران در لوای افکار خردمندانه ونوع‌پرستانه شاهنشاه فرهنگ پرور مجد وعظمت باستانی خود را بدست آورد .

در کنگره محیط تفاهم و صمیمیت و بشر دوستی بچشم میخورد ، صد ها علمای جهان و خدمتگزاران فرهنگ بشر که اکنون در تهران جمع شده‌اند هر یك فرشتگان صلح و صفا هستند و هدفی جز ترقی وتعالی مردم از راه بسط و توسعه فرهنگ وریشه‌کن ساختن جهل و بیسوادی ندارند ، بدین سبب محفلی که ازاین علماء تشکیل میشود ، روحانی وانسانی و شایسته تکریم و تحسین است .

بسیاری از نمایندگان ملل خاصه فرهنگیانی که از قاره سیاه آفریقا آمده‌اند برای اولین بار قدم‌بکشور ما میگذارند ، این آشنائی با ایران و ایرانی و دیدار کشور ما خود شالوده ایست برای بسط روابط دوستی و مودت میان ما وملل که مسلما نتایج‌مفیدی دربرخواهد داشت ، بعلاوه چون مسائلی که در این کنگره طرح میگردد ، عاری از سیاست و دور از دیپلماسی است ، محیط کنگره صمیمانه‌تر ، گرم‌تر و موجبات نزدیکی نمایندگان ملل بیکدیگر از هرزیم و مسلکی باشند بیشتر فراهم میباشد .

ما بار دیگر مراتب خوشنودی و مسرت توام با افتخار ومباهات خود را از تشکیل این کنگره مهم و اثرات جهانی که در بردارد ابراز میداریم و امیدواریم مهمانان عزیز و عالیقدر ما در ایام اقامت خود درایران خاطرات خوشی همراه برند ودنیای بشریت از مطالعات وتبادل‌افکارآنان و تصمیماتی که برای مبارزه علیه جهل و بیسوادی مردم جهان میگیرند توشه‌ای سودمند بدست آورند و دنیا همچنان بسوی روشنائی علم و دانش و بسط معرفت و ترقی وتعالی گام بردارد .

هنرسرای عالی و هنرستان ضمیمه

فوت‌والده جناب آقای کلانتری مدیر کل تعلیمات فنی و حرفه‌ای آموزش و پرورش‌را تسلیت‌عرض نموده بقای عمر خاندان محترم را مسئلت دارد .

رئیس هنرسرای عالی . دکتر مهندس‌هنربخش

مجالس ترحیم و یاد بود

اذامات‌العالم‌ثلم‌فی‌الاسلام‌ثلمة لایسد هاشئی

به مناسبت شب چهلم وفات‌مرحوم پدر بزرگوار **آیت‌الله آقای حاج سید رضافیروزآبادی** طاب‌ثراه مجلس یادبودی روز یکشنبه ۲۱ر۶ر۴۴ ازساعت ۴ الی ۶ عصر در مسجد فیروزآبادی در شهر ری از طرف بازماندگان‌منعقد برای‌شعائر اسلام وخوشنودی روح آنعالم خدمتگزار انتظار شرکت ازگافه مومنین رادا ریم .

آ ـ ۱۳۳۶۳ **حاج سید محمد فیروز آبادی**

چون به مناسبت چهلمین‌روز درگذشت‌مرحوم **آیت‌الله حاج سید رضا فیروزآبادی** بنیان گذار بیمارستان مجلس تذکری از ساعت ۴ الی۶ بعداز ظهرروز یکشنبه ۲۱ شهریور ۱۳۴۴ در مسجد فیروزآبادی واقع در شهر ری جنب بیمارستان فیروزآبادی منعقد است .

از اهالی محترم‌تهران‌وشهرری‌مخصوصاهمکاران گرامی و علاقمندان به آنمرحوم انتظار میرود که برای شادمانی روح آن شخصیت‌روحانی‌ازحضور خود در آن مجلس دریغ نفرمایند .

از طرف‌پزشکان‌وکارمندان‌بیمارستان‌فیروزآبادی

آ ـ ۲۰۴۴۸ **دکتر برزگر**

خانواده های :تهرانی مقدم . رسا .تهرانی میرزائی . مرتضوی . قاسمی

باکمال تاسف فوت‌ناگهانی **بانو ربابه‌میرزائی** را به اطلاع اقوا م‌و آشنایان می رساند. مجلس ختم‌مردانه درروز یکشنبه ۲۱ شهریور ۴۴ از ساعت ۴ ونیم الی ۶ ونیم بعد از ظهر در مسجد لاریجانی واقع در پامنار برگذارو مجلس ختم زنانه در همانروز وساعت در منزل شخصی کوچه جنب مسجد لاریجانی کاشی ۱۹۰منعقد می باشد

بعموم بازماندگان آنمرحومه مصیبت وارده‌را تسلیت‌میدهیم .

بمناسبت تصادف با شب سال فوت جانگداز همسر گرامم مرحومه **بانو مهین اعظم خزانه** طاب ثراها مجلس تذکری روز یکشنبه ۲۱ شهریور ماه از ساعت ۶ تا ۸ بعد از ظهر در منزل اینجانب میدان کاخ ـ تخت جمشیدشماره ۵۹ دائر خواهد بود . آقایان و بانوان .دوستان وبستگان محترم با تشریف فرمائی خود روح آنمرحومه را شاد خواهند فرمود .

آ ـ ۱۳۲۵۵ **محمد علی خزانه**

بدین وسیله فوت ناگهانی وجانگداز مرحوم مغفور**آقای حاج محمد شله‌چی** طاب‌ثراه راباطلاع دوستان و آشنایان میرساند. مجلس ترحیم‌روز یکشنبه ۲۱ شهریور ماه از ساعت ۸ الی ۱۱ صبح در مسجد حاج شیخ‌عبدالحسین معروف‌به آذربایجانیها منعقد میباشد .

حاج غلام نعیمی ـحاج حسن شالچلار ـ حاج محسن شالچلار ـحاج جواد شالچلار ـحاج میرزا آقاوافی تبریزی ـ حاج غلامحسین گوگانی ـ مهدی گوگانی ـ مهندس غلامرضا گوگانی ـ حاج محمد حسین یزدچی ـ حاج جواد زمینی ـ حاج حسن زمینی ـ ابراهیم صرافی ـ اسماعیل صرافی ـ احد نصیرین ـ محمد عاصم ـ حاج عباس قره گونلی ـحاج فضل‌اله صادقی ـحاج اسماعیل انصارین ـحمیدشله‌چی ـ مجیدشله‌چی صمد شله‌چی ـ احمد شله‌چی ـ حبیب‌شله‌چی ـ حاج رضا شله‌چی ـ محمودشله‌چی ـ حاج‌محمد دستمالچیان ـ علی گوگانی ـ حسین گوگانی ـ هادی گوگانی ـ کریم گوگانی ـ دکتر حمید اردوبادی ـ حاج حسن گوگانی .

بعموم بازماندگان آنمرحوم مصیبت وارده‌را تسلیت‌میدهیم .

وزارت فرهنك و هنر بانهایت تاسف فوت شادروان **موسی معروفی** را به استحضار عموم می رساند مجلس ختم آنمرحوم‌روزدوشنبه‌بیست ودوم شهریور ماه ازساعت ۹ صبح الی ۱۱ در مسجد مجد منعقد خواهد بود .

وزیر رفرهنك‌و هنر

خانواده‌های معروفی : اتابکی . همت‌آبادی . لك. خزانه .امین .گیلانشاه . صارمی. پیرنظر سپاهی .کرامتی . فلاحی .تهی دست .اخوی . همایون بانهایت تاسف‌فوت‌شادروان **آقای موسی معروفی** را به اطلاع اقوام و دوستان می رساند مجلس ختم مردانه روز دوشنبه ۲۲ شهریور ماه از ساعت ۹ الی ۱۱ در مسجد مجد و ختم زنانه‌در همانروز از ساعت ۴ الی ۶ بعدازظهر در منزل شخصی انتهای‌خیابان‌ایرانشهرچهل‌متری کاشی ۵۹ منعقد خواهد بود .

آ ـ ۱۳۳۸۱ ۱ ـ ۲

به آقای جواد معروفی استادوهنرمند ارزنده وسایربازماندگان آنمرحوم‌این ضایعه ناگوار را تسلیت می گوئیم .

دوشنبه۲۲شهریور ماه مصادف با سالروز وفات **شادروان محمد بهلولی** بزرك‌خاندان بهلولی می باشد در این روز مجلس رسمی منعقد نخواهد شد و مخارج آن به مصرف امور خیریه‌میرسد .

خانواده‌بهلولی

انالله و اناالیه راجعون

پاکمال تاسف فوت مرحومه مغفوره **بانو روحی‌امیری** صبیه مرحوم عبدالله امیری خوئی و همسر آقای حسینقلی اسحقی را به استحضار عموم آشنایان و همشهریان گرامی می رساند . مجلس ترحیم‌ازساعت ۹ تا ۱۱ صبح روزیکشنبه (فردا) ۲۱ ماه جاری در مسجد مجد منعقد خواهد بود .

الاحقر سید ابراهیم علوی . الاحقر شیخ عبدالصمد خوئی . الاحقر حاج سید محمد حسین خوئی . الاحقر حاج سید عبدالحمید موسوی ماکوئی . الاحقر شیخ محمد خوئی

خانواده‌های :امیری خوئی . اسحقی. بنی‌ریاح دبیر. امامی‌خوئی. ریاحی .بیات‌ماکو. سپهبد ورهرام . سرتیپ ماکوئی. وزیری. مرجعی . سرتیپ حسام وزیری. دکترامینی‌خوئی. ستارزاده پژوه‌افسر .شهیدی. فرهودی . کمالیه. مجتهدی امجدی .امیرحر . پاسبانی . جوانشیر. لك . سیستانی . فاطمی

باکمال تاسف و تاثر درگذشت نابهنگام مرحومه **بانو روحی امیری (اسحقی)** فرزند مرحوم عبدالله امیری خوئی رابه‌استحضارعموم دوستان وهمشهریان گرامی می رساند مجلس ترحیم مردانه ازساعت ۹ تا ۱۱ صبح روز یکشنبه ۲۱ر۶ر۴۴ در مسجد مجد و مجلس تذکر زنانه عصر همانروز در نیاوران کوی‌صاحبقرانیه‌خیابان سوسن شماره ۴۹ منزل بنی ریاح منعقد خواهد بود .

آ ـ ۱۳۴۱۷

بعموم بازماندگان آنمرحومه مصیبت وارده‌را تسلیت‌میدهیم .

الموت یاتی بغتتا

باکمال تاثرو تاسف درگذشت نابهنگام‌مرحوم مغفور **حاج میرزا حسن منتصر** علیه‌الرحمه اخوی جناب آقای حاج محمد رضا منتصر را که ازافراد متدین و خیر بودند باطلاع می‌رساند .

مجلس تذکر آنمرحوم عصر دوشنبه ازساعت ۴ تا ۶ بعد از ظهر در مسجد ارك منعقد می‌باشد یقین است عموم متدینین مخصوصا حضرات آقایان علماء اعلام در این مجلس‌شرکت‌میفرمایند

العبد محمد حسین الطباطبائی العلوی البروجردی

خانواده های : **منتصر . فولادی .آزادیان. دبیری . موسوی . مقارهٔ . عمومی . گذشتی . کهنگی**

درگذشت فقید سعید خلد آشیان مرحوم **حاج میرزا حسن منتصر** که در حادثه راه ساوه‌و اصفهان اتفاق افتاده است باطلاع دوستان و آشنایان‌می‌رساند مجالس ختم در اصفهان برگزار شد ضمنا مجلس‌ترحیمی‌هم‌در روز۲شنبه ۲۲ شهریور ماه ازساعت ۴ تا ۶ بعد از ظهر در مسجد ارك منعقد است .

ضایعه ناگوار را به عموم افراد خانواده‌های مصیبت‌دیده بویژه بازماندگان آنمرحوم تسلیت می دهیم .

باکمال تاسف‌فوت خانم **ایران ستوده(سیاح سپانلو)** مادر آقای مهندس شاپورستوده‌قائم‌مقام مدیر عامل سازمان مدیریت صنعتی را به‌اطلاع می‌رساند . مجلس ختم آنمرحومه ازساعت ۴ تا ۶ بعداز ظهرروز یکشنبه بیست‌و یکم شهریور در مسجد مجد منعقد خواهد بود **وزارت‌اقتصاد**

بدینوسیله باکمال‌تاسف‌فوت‌ناگهانی‌شادروان **بانو ایران ستوده (سیاح سپانلو)** را در امریکابه باطلاع اقوام و دوستان محترم می‌رساند مجلس ترحیم‌مرداد ه‌آنمرحومه ازساعت ۴ الی ۶ بعد از ظهر روز یکشنبه ۲۱ شهریور ماه در مسجدمجد ومجلس زنانه روز دوشنبه ۲۲ شهریور ماه از ساعت ۴ الی ۶ بعد از ظهر در منزل آقای‌مهندس شاهپور ستوده واقع در دزاشیب کوچه پارس پلاك ۱۱۷ منعقد می گردد .

علی‌اکبر ستوده . کاظم سیاح. دکتر حسن ستوده . شمسی‌بنان .دکترباقر ستوده.شکرالله ستوده .حسین ستوده . مهندس فتح‌الله ستوده مهندس شاهپور ستوده. لیلی‌هوشمند . دکتر فریدون ستوده . ژاله اسلامیه.احمدسیاح.محمود سیاح . بنان . مشار.درویش. عمیدی.طاهرزاده هوشمند . جمشیدقریب.اسلامیه .سیاح‌سپانلو. مشیری. سپانلو.نصر. شکریان . عقیلی. آذری. آهنین . چوبینه . مرتضی دفتری . رخشانی

به خانواده های محترمی که در این واقعه عزادارند بویژه بازماندگان آن مرحومه مصیبت وارده‌را تسلیت میدهیم .

خانواده های : شهیدی . شادمان. مطهری . جلالی . نخشب .اسلامی .رافتیان.صدوقی‌وامانی

باکمال تاسف درگذشت مرحومه‌مغفوره **بانو صغری شادمان** والده آقای مهدی شادمان را به اطلاع خویشان و دوستان و آشنایان می رساند. مجلس‌ترحیم آنمرحومه از ساعت ۴ الی ۶بعد از ظهرروز دوشنبه ۲۲ شهریور ماه جاری درمسجد بنی‌هاشمی واقع درخیابان‌گرگان .چهارراه‌معینیه ومجلس‌زنانه ازساعت۴ الی ۶ بعدازظهر روز یکشنبه ۲۱ر۶ در منزل شخصی واقع در انتهای خیابان گرگان کوچه پلیس شماره ۳۷ برقرار خواهد بود .

آ ـ ۱۳۴۱۹

بعموم بازماندگان آنمرحومه مصیبت وارده‌را تسلیت میدهیم .

فوت مرحومه مغفوره **حاجیه بتول خانم صمیمی مفخم** متعلقه مرحوم حاجی‌میرزامحمدخان‌اعتصام السلطان ووالده محترم الحاج امیرصمیمی مفخم را که از بانوان خیرو نیکوکار جامعه بودند باطلاع عموم مومنین ومسلمین‌خصوصاآقایان‌آذربایجانی های مقیم تهران می رساند مجلس ختم آنمرحومه روزیکشنبه ۲۱ شهریور ماه از ساعت ۴ ونیم تا ۶ونیم بعد از ظهردر مسجد ارك منعقد وامیداست که آقایان حجج‌الاسلام وسایر طبقات محترم با حضو رخود روح‌آنمرحومه را شاد فرمایند .

الاحقر سید مهدی کماری . الاحقر سیدابراهیم میلانی . الاحقر سید مرتضی ایروانی. الاحقر سید علی انگجی . الاحقر محمد علی چرندابی . الاحقر سید حسن خلخالی . الاحقر کمال‌الدین تبریزی

آ ـ ۱۳۳۶۷

بعموم بازماندگان آنمرحومه مصیبت وارده‌را تسلیت‌میدهیم .

در قبرستان نو قم

به‌مناسبت شب چهلم شادروان مرحوم **میرجواد غفاری** روز دوشنبه ۲۲ شهریور از ساعت ۴الی ۶ بعداز ظهر مراسمی برسر مزار آنمرحوم درقم قبرستان نو مقبره خانوادگی برگزار می شود تشریف فرمائی دوستان و آشنایان باعث‌شادی روح آن مرحوم‌وتسلی‌خاطر بازماندگان‌خواهدشد

آ ـ ۲۰۴۸۲ **خرمشهر ـ خانواده غفاری**

نا م‌آقایان امین حائری و خلیل‌الله تقی‌زاده انصاری از ذیل آگهی ترحیم‌مرحومه **بانوزینت ـ السادات تقی‌زاده انصاری** که در شماره گذشته چاپ شده‌بود از قلم افتاده که بدینوسیله‌تصحیح می شود .

آ ـ ۱۳۳۹

تسلیت

جناب آقای مهندس کلانتری

هیئت مدیره و کارکنان شرکت سهامی برق‌و تهویه مصیبت وارده‌را تسلیت عرض می نمایند.

آ ـ ۰۲۴۳۶ **شرکت‌سهامی برق‌و تهویه**

دبیران وکارمندان دبیرستان رضاشاه‌کبیر مصیبت وارده را بخانواده محترم کلانتری بخصوص بجناب آقای کلانتری و سرکار خانم نجم‌السادات کلانتری تسلیت عرض می‌نماید .

رئیس دبیرستان رضاشاه کبیر ـ فروغ کیا

آ ـ ۱۳۳۵۵

بمناسبت فوت ابوی دوست گرام جناب آقای دکترمحسن رهنما مراتب‌تسلیت وهمدردی خود را تقدیم‌و دراین غم واندوه شریك میباشم.

شرکت ساختمانی رگلاژ فضلعلی‌پور

جناب آقای دکتر آموزگار وزیر محترم‌دارائی

باکمال تاسف درگذشت شادروان آموزگار را به جنابعالی وخانواده محترم تسلیت عرض می نماید .

محمد اسدی

آ ـ ۱۳۳۲۳

جناب آقای محسن کلانتری

کارمندان مرکزی اداره کل تعلیمات فنی و حرفه ای مصیبت وارده‌را به آنجناب و سایر بازماندگان تسلیت عرض می نمایند .

مهندس ثقة‌الاسلامی . شهرستانی .قره‌گزلو اقتصادخواه . پارساپور.داودی.دهقان.منوچهری خائف . شرفی

آ ـ ۱۳۴۰۹

جناب آقای منوچهر معروفی

بانهایت تاسف مصیبت وارده‌را به جنابعالی و خاندان محترمتان تسلیت عرض می نمائیم .

محمد عزیزی . دستجردی . علی اصغر اربابی‌فرد

آ ـ ۱۳۳۵۵

جناب آقای اسدالله فخیم. سرکار علیه‌خانم پروین صوفی رئیس محترم آموزش و پرورش ناحیه ۲

کلیه کارمندا نودبیران‌دبیرستان‌میترامصیبت وارده‌را ازصمیم قلب تسلیت گفته و بقاء و سلامت آنفامیل جلیل‌را ازخداوندمسئلت دارند.

آ ـ ۳۳۳۹ **طوبی مینو**

سرکار سرگرد اکبر حفیظی

مصیبت وارده‌را به آندوست عزیز وسایر بازماندگان محترم تسلیت می گوید .

آ ـ ۱۳۳۷۱ **احسان‌الله رشیدی**

جناب سرگرد اکبر حفیظی

مصیبت وارده‌را تسلیت عرض می نمایم .

آ ـ ۱۳۳۷۵ **سرگرد عبدالله مرتاضی**

سپاسگزاری

از ذوات معظم و محترمی که در بیمارستان‌و تشییع جنازه و ایام ثلاث و مجلس ترحیم وشب هفته مرحوم **منصور صدری** قدم رنجه فرموده و خاطر آزرده مارا تسکین داده‌اند از فرهنگیان و ورزشکاران وسایرطبقا تعموما وبخصوص‌جناب آقای‌مسعودی‌مدیر محترم وآقای فرهاد مسعودی وسایر کارکنان و کارگران روزنامه اطلاعات و جناب آقای نیك‌انجام مدیر محترم روزنامه فرداو همچنین کارکنان و کارگران روزنامه کیهان و کارکنان‌وکارگران‌روزنامه تهران‌مصوروآقایانیکه بوسیله روزنامه و تلفون وتلگراف‌مراتب‌همدردی خودرااظهار نموده‌اندسپاسگزاروچنانچه‌بواسطه تالمات روحی‌تاخیری در شرفیابی حضوری‌بعمل آید بدینوسیله پوزش طلبیده امید عفو داریم .

خانواده های‌صدری. مظاهری

از جناب آقای حاج افضلی شهردار محترم ناحیه ۴ و جناب آقای فتح‌الله غفاری‌و همچنین‌از روسای انجمن های محلی‌واصناف‌و کلیه‌همکاران وآشنایان محترم‌که در مراسم‌تشییع‌وختم‌شرکت ویاباارسال تلگراف یا آگهی در جراید اظهار تفقد و همدردی نموده‌انداگر بعلت تالمات روحی موفق بتشکر حضوری نگردیدم امید عفودارم .

آ ـ ۱۳۳۴۹ **علی‌ذوالقدر**

ازکلیه دوستان وخویشاوندان و بانوان و آقایان گرا م‌که در مراسم تشییع و دفن ومجالس ترحیم شادروان **فاطمه صغری ایزدی** شرکت فرموده‌بودند از صمیم قلب‌متشکروممنون‌هستیم واز خداوند متعال سلامتی وسعادت همه را آرزومندیم . اگر در شرفیابی برای عرض تشکر قصوری داشته باشیم چو ن‌در اثر تالمات روحی است امید پوزش و عفو داریم .

از طرف خانواده ایزدی ـ عبدالله‌ایزدی

از همکاران محتر م‌دانشگاهی و دوستان و خویشان گرامی که حضورا یا کتبایا تلگرافی تسلیت‌واظهار همدردی فرموده اند صمیمانه سپاسگزاری نموده و چنانچه بعلت تالمات روحی در عرض تشکر توفیق حاصل نگردیدبدینوسیله پوزش می طلبیم .

تبریز خانواده های آدرنگی و نصیرزاده دریانیان

آ ـ ۲۰۴۸۶

آقای مهندس شاهپور ستوده قائم مقام‌سازمان مدیریت صنعتی

بدینوسیله تاثر و تالم فراوان خودرابمناسبت فوت‌مادر گرامتان ابراز داشته انتظار داریم مارا هم در این مصیبت بزرك سهیم وشریك خود و فامیل‌محترمتان بدانید .

۳۳۸۹۱۷ **سازمان مدیریت صنعتی**

جناب آقای والا مدیریت‌کل آموزش‌وپرورش استان مازندران

کارکنان اداره آموزش و پرورش شهرستان نور در ضایعه مولمه خودرا سهیم دانسته مراتب همدردی و تاسف خودرابدین‌وسیله‌اعلام میدارند

وحدت . نصرت‌الله سالاریان . نائیجی. کریمی علاء . مفیدیان. وزیری. اسفندیاری. آریانا. شفیقی

جناب آقای محسن کلانتری مقام محترم مدیریت کل تعلیمات فنی و حرفه ای

مصیبت وارده‌را به جنابعالی‌وخاندان محترم تسلیت عرض نموده بقای عمر بازماندگان‌را از درگاه ایزد متعال خواستاریم .

کارکنان مرکز آموزش کشاورزی گرج

آقای اصغر معالج

ماهم‌در غم درگذشت پدر بزرگوارت شریك هستیم و این ضایعه اسفناك را بشما و آقایان سلیمان . محمود . احمد . عباس معالج و سایر بازماندگان تسلیت می گوئیم .

سیدجلال‌بهروش . سید ابوالحسن بهروش . قصر شیرین

آ ـ ۲۰۴۸۴

جناب آقای فریدونفر ریاست محترم دارائی گرگان و دشت

فوت جانگداز عم گرام جنابعالی تیمسار سرتیپ‌جلالی‌قاجار که‌ازصاحبمنصبان‌شاهدوست ودلیربوده تسلیت عرض می نماید.

بندرگز علی اکبر مفتاح

دوست‌و همکار ارجمند جنا ب‌آقای دکترمیرزائی

باکمال تاسف مصیبت وارده‌را بشما وفامیل محترمتان تسلیت می گویم .

آ ـ ۱۳۳۹۵ **دکتر مروستی**

آگهی خرید ترانسفور ماتور

شرکت سهامی کارخانجات‌شیشه ایران بیك ترانسفورماتور ۶۰۰۰ ولت به ۳۸۰ ولت بقدرت ۱۵۰۰ کیلووات نیازمند است فروشندگان پیشنهاد خودرا به دفتر این شرکت واقع در نازی‌آباد خیابان سیلو شماره ۵۲ ارسال دارند .

۱ ـ ۲ آ ـ ۲۰۴۰۶

همکاری آموزشگاههای‌خزائلی باشورای عالی بانوان

بمنظور همکاری با هدف مقدسی که شورای‌عالی‌بانوان در اجرای مبارزه بابیسوادی که در نظر شاهنشاه محبوب سرلوحه اصلاحات است ، آموزشگاههای خزائلی کارت های ویژه‌ای در پارك شهر برای استفاده بیسوادان از تخفیف شهریه توزیع‌میکند.

آ ـ ۲۰۴۶۴

دبیرستان میترا

برای سال تحصیلی ۴۵ ـ ۴۴ جهت تمام رشته‌ها ثبت نام میکند . زبانهای انگلیسی وفرانسه نیز تحت‌نظرمربیان تحصیل‌کرده درکشورهای انگلستان وفرانسه‌تدریس‌میشود

آدرس ـ خیابان پهلوی ـ میدان بولوار تلفن ۶۲۴۸۱۳

مأموریت اوتانت در پاکستان شکست خورد

در چهارگوشه جهان

کاندید ریاست جمهوری هرگز فاش نمیشود

پاریس ـ روز گذشته فرانسوا میتران خودرا به‌عنوان کاندیدای ریاست جمهوری فرانسه اعلام کرد .

تصمیم میتران مانند بمب در محافل سیاسی فرانسه منعکس گردید .

بعنوان اعتراض

دالاس ـ جك‌روبی قاتل‌اسوالد متهم به قتل رئیس‌جمهوری‌فقید امریکا که محاکمه وی‌درداد‌گاه عالی‌اخیرا شروع شده‌است به خبرنگاران گفت که‌حقایق‌مربوط به قتل کندی هرگز فاش‌نخواهد شد.زیرامتاسفانه بعضی‌ازمقامات عالی امریکا با گرفتار کردن‌من موفقیت بزرگی بدست آورده‌اند.

پاریس ـ ژوزف سیرانکویچ نخست‌وزیر لهستان برای یك دیدار رسمه‌ی‌هشت روزه‌ازفرانسه وارد پاریس شد .

نخست‌وزیر لهستان بعدازظهر دیروز در کاخ الیزه با شارل دوگل رئیس جمهوری فرانسه ملاقات و مذاکره کرد .

نامزد ریاست

سازمان ملل متحد ـ دولت شوروی «پوپوویچ» وزیر خارجه یوگسلاوی‌را به عنوان نامزد ریاست بیست‌و یکمین دوره اجلاسیه مجمع عمومی سازمان ملل متحد معرفی کرد .

نماینده شوروی در سازمان ملل متحد امروز تصمیم خودرا رسما به‌هیئت نمایندگی یوگسلاوی اطلاع داد .

راول‌پیندی ـ ۱۰ سپتامبر

درحالیکه جنك بین هندو پاکستان باشدت هرچه‌تمام‌تر ادامه دارد اوتانت دبیرکل سازمان ملل‌وبهوتو وزیر خارجه پاکستان دومین دوره‌مذاکرات خود رادرباره جنك هندوپاکستان انجام دادند و همانطور که موقعیت قبلی هند وپاکستان نشان میداد مذاکرات به‌نتیجه نرسید زیرا دولت پاکستان جداصرار دارد هرآتش‌بسی باید شامل حل‌و فصل مسئله کشمیر شود که سازمان ملل قادرنبوده است آنرا در عرض ۱۸ سال حل کند، یك مقام پاکستانی گفت ورود ناگهانی اوتانت مانند «پیش‌آهنگی بوده، سوت خودرا بصدا در می‌آورد و بمامیگوید که بچه‌های خوبی باشیم! ماهمیشه خوب بوده‌ایم ولی‌اکنون باید بجنگیم .»

مقامات دیگر پاکستانی میگویند تنها راه‌حلی که در ضمن آبروی هند را حفظ میکند موافقت هند با انجام رفراندوم در کشمیر است .

● **شکست خورد**

پرزیدنت ایوبخان که در دوره‌اول مذاکرات شرکت داشت در دوره دوم مذاکرات شرکت نکرد .

آخرین خبرحاکی است که‌اوتانت مذاکرات خود را با مقامات‌پاکستانی پایان داد و یك مقام پاکستانی‌گفت: ما بهیچوجه به آتش‌بس نزدیك تر نشده‌ایم واوتانت هیچ‌پیشنهادی‌خارج از شرایط پیشنهادی شورای امنیت، که قبلا از طرف پاکستان رد شده بود، نکرد. وی تاکید کرد که‌حتی پیشرفتی هم در مذاکرات حاصل‌نشده است،اما مذاکرات طرفین صریح بود وضمن آن تبادل نظر کاملی بعمل آمده است .

● **سفر بدهلی**

قرار است اوتانت فردا با یك هواپیمای دیپلماتیك آمریکائی که در اجاره سازمان ملل است به‌دهلی نو برود و مذاکرات خود را با شستری آغاز نماید .

اوتانت بعد از پایان مذاکرات خود با مقامات پاکستانی به خبرنگاران گفت هنوز زود است که چیزی گفته شود .

در همان موقع قائد اعظم گفت که پاکستان پابرجا میماند و بامید خدا باز هم پابرجا خواهد ماند .

● **حمله متقابل**

سخنگوی رسمی دولت پاکستان امروز اعلام کرد که نیرو های پاکستانی امروز در منطقه لاهور دست بحمله متقابل شدیدی زده

ممنوعیت صادرات وواردات

دولت پاکستان کلیه صادرات وواردات خودرا با هند ممنوع کرده‌و دستورداده‌همه‌موسسات هندی در پاکستان تحت اداره «امانی» دولت‌پاکستان قرار گیرد.دولت پاکستان همچنین صدور همه مواد استراتژیك را از پاکستان به‌همه‌کشورها ممنوع کرد.

پیام شستری

استانبول ـ خبرگزاری‌فرانسه ۱۰ سپتامبر ـ حسن ایشیك وزیر خارجه ترکیه امروز با سفیر هند ملاقات کرد.سفیر هند دراین‌ملاقات پیام‌شستری راتسلیم وی کرد . سفیر هند قبلا ازارگزپولو تقاضای‌ملاقات کرده‌بود ولی‌وی‌بعلت گرفتاری نتوانست با سفیر ملاقات کند.

● **تهدید ایوبخان**

پرزیدنت ایوبخان طی نطقی بمناسبت سالگرد تولد جناح ، قائد اعظم و بنیان گذار پاکستان‌ازمردم خواست « متجاوزان را از خاك پاکستان بیرون بریزند و جنك را بسرزمین دشمن بکشانند . » وی گفت بهترین ادای احترام‌به قائد اعظم آن‌است که ضربات‌سنگین‌تری بر دشمن فرود آوریم و افزود در این لحظه ما همدردی بسیاری ازملل جهان‌رابخود جلب کرده‌ایم. هند همواره کوشیده است‌ازابتدای ایجاد پاکستان آنرا از بین ببرد.

و افراد هندی را بخارج از خاك پاکستان راندند و تعداد زیادی از سربازان هندی را اسیر کردند.

این سخنگو افزود که در تمام منطقه لاهور اوضاع‌بسود پاکستان در حال تحول است . در منطقه « سیالکوت» واقع در ۶۰ کیلومتری شمال لاهور و نزدیکی جامو نیز اوضاع کاملا بنفع پاکستان‌تثبیت گردیده است .

● **پیاده شدن چترباز**

خبرگزاری رسمی هند گزارش داد که تعداد زیادی از چتربازان پاکستانی در نواحی شمالی‌پاکستان شرقی‌پیاده شده‌اند.این‌خبرگزاری گفت که افراد پاکستانی در نقاط مختلف میان « کوهاتی » «شلونك» پیاده شده‌اند . این دو نقطه در ۱۲۰ کیلومتری و ۳۵ کیلومتری دو کشور قرار دارند . از طرف دیگر گزارش رسیده است که چتربازان پاکستانی در شمال غربی آسام نیز پیاده شده‌اند .

سخنگوی رسمی دولت آسام اعلام کرد که واحد های هندی بشدت بر ضد سیصد تن چترباز پاکستانی که درآسام پیاده‌شده‌اند وارد میدان عمل گردیده‌اند .

این سخنگو گفت که هواپیما های‌پاکستانی مجددا تعدادی‌چترباز در اطراف فرودگاه مهم«باگدورا» واقع در شمال بنگال فروریخته‌اند. ازطرف دیگرهواپیما های‌پاکستانی روز گذشته دوبار سعی کردند که پل مهمی را در « براهاتور » ویران سازند ولی دفاع ضدهوائی مانع اقدامات آنها گردیده است.

امروز در دهلی نو اعلام شد که تعداد زیادی از چتربازان‌پاکستانی که در اطراف پنجاب پیاده شده بودند بوسیله پلیس هند و مردم اطراف دستگیر شده‌اند .

● **بمباران کردند**

نیرو های هوائی هند همچنان‌به بمباران مواضع و فرودگاه های نظامی پاکستان غربی ادامه داده و همچنین فرودگاه واقع در ۱۵۰ کیلومتری‌شمال غربی لاهور راکه مرکز عملیاتی هواپیما های اف ـ ۱۰۴ میباشد بمباران کردند .

هواپیما های‌هندی با وجودآتش شدید توپخانه ضد هوائی و حمله هواپیماهای‌پاکستانی‌همچنان‌عملیات خود را ادامه دادند .

سخنگوی نظامی هند گفت که یك هواپیمای «ب۵۷» پاکستان از طرف توپخانه ضد هوائی هند در نزدیکی پنجاب ساقط شده‌است .

● **هفتمین بار**

هواپیماهای هندی برای هفتمین‌بار پس از شروع‌جنك هند و پاکستان کراچی را بمباران کردند .

در دهلی‌نو وزارت دفاع‌هند اعلام کرد نیروهای هندی در سه‌محل در پاکستان غربی به پیشرفت خود ادامه میدهند‌اما دراثر حمله متقابل پاکستان جنگهای شدیدی جریان‌دارد.

از سواحل شهر بندری‌کراچی صدای فرودآمدن بمب ها بگوش میرسید واین‌امرنشان میداد که هدف عمده هندی‌ها تاسیسات نظامی در ساحل بوده است . حمله اخیر به کراچی شدیدترین حمله‌ای بود که‌تاکنون انجام گرفته است .

کسانی که شاهد این‌بمباران

بقیه در صفحه ۱۵ ستون دوم

شکست ماموریت

همانطور که پیش‌بینی می‌شد ماموریت اوتانت‌دبیرکل‌سازمان ملل متحد در پاکستان‌باموفقیت مواجه نشد و اینك وی عازم دهلی نواست . اگر دبیر کل سازمان ملل متحد نتواندازحدود قطعنامه های شورای امنیت‌فراتر رود بدیهی است که ماموریت‌وی در هند نیز مواجه با شکست خواهد بود چه دو کشور مدتی است که مفاد این قطعنامه هاراعملارد کرده‌اند .

دوگل درمصاحبه مطبوعاتی خویش اعلام‌کرد:

فرانسه‌وضع‌خود را در«ناتو» بررسی‌میکند

پاریس ـ خبرگزاری فرانسه ـ ۹ سپتامبر ـ ژنرال‌دوگل رئیس‌جمهوری فرانسه امروز دربرابر ۱۰۰۰ خبرنگار و سفیران و وزیران کابینه فرانسه یك کنفرانس مطبوعاتی تشکیل داد.

درآغاز کنفرانس‌یکی‌از خبرنگاران از دوگل پرسید که آیا وی کاندیدای ریاست جمهوری فرانسه در انتخابات آینده میباشد یا نه ؟ دوگل گفت‌که قبل از دو ماه آینده از تصمیم وی همه آگاه خواهند شد .

دوگل پس از اشاره باوضاع بین‌المللی گفت که فرانسه مایل است که‌باکشورهای مختلف‌همکاریهای خود را بسط دهد و در اجرای این‌منظور است که برای روابط خود باروسیه اهمیت فراوانی قائل است .

● **همکاری پنج‌کشور**

دوگل در باره آسیای جنوب شرقی گفت فرانسه معتقد است که در این منطقه پایان مناقشات و آغاز رشدو توسعه این منطقه جزبا برقراری‌روابط و گفتگو میان پنج کشوری که پس ازجنك مستقیم‌یاغیر مستقیم‌مسئولیت جهان را عهده‌دار شده اند میسر نیست ، این پنج کشور عبارتند از چین ، فرانسه ، آمریکا ، روسیه و انگلستان و بهمین جهت ما عقیده داریم که شرایط اولیه برای چنین نزدیکی ، پایان مداخله خارجی و در نتیجه بیطرفی مناطقی است که اینك در حال جنك میباشد .

● **هند وپاکستان**

دوگل در باره مناقشه هند و پاکستان گفت که این مناقشه بسیار تاسف آور میباشد و اظهار امیدواری کرد که مساعی سازمان ملل متحد و اوتانت دبیر کل سازمان منجر به آتش بس در این منطقه گردد .

رئیس جمهوری فرانسه در باره سازمان پیمان اتلانتیك شمالی گفت: تا زمانی که فرانسه وحدت ملل غرب را برای دفاع اروپا لازم بداند درمیان متحدین خود باقی خواهد ماند ولی در پایان مدت تعهداتی که ما بعهده گرفته‌ایم یعنی سال ۱۹۶۹ ما وضع خود را بررسی خواهیم کرد .

درواشنگتن سخنگوی وزارت‌خارجه امریکا گفت که دولت ایالات متحده حاضر به هرگونه تجدید بررسی وضع ناتواست .

یك محصول جدید — اجاق وفرگاز

جنرال

شرکت سهامی صنعتی جنرال

خیابان تخت جمشید ـ خیابان کیوان ـ شماره ۶۷ ساختمان جنرال

مرکز پخش ـ شرکت چراغ‌گاز ـ خیابان تخت جمشید ـ روبروی شرکت فیروز

برنامه آینده سینماهای

ایفل ـ ب.ب ـ ماژستیك ـ رادیوسیتی

تونی کرتیس در فیلم

شیاد بزرگ

Universal International

محصول کمپانی یونیورسال اینترنشنال

عجیب‌ترین فیلم واقعی سال از حقه‌بازی های بزرگترین شیاد و کلاهبردار جهان

از روز ۲۵ شهریور درسینماهای

تراس سالن — اونیورسال ـ میامی

تابستانی سالن — تهران ـ ایران ـ

تابستانی سالن — سیلوانا

باشرکت : پروین غفاری ـ بوتیمار ـ بیك‌ایمانوردی و هنرمندان کمدی ایران

ارحام صدر ـ سپهرنیا

چهارهفته ازنمایشات‌هیجان‌انگیز و بهت‌آور

سیرك بزرگ سلطنتی هند

میگذرد ودراین مدت گروه کثیری از علاقمندان تهران از این برنامه های جالب دیدن نموده‌اند . شما هم بدیدن‌این برنامه‌ها بیائید

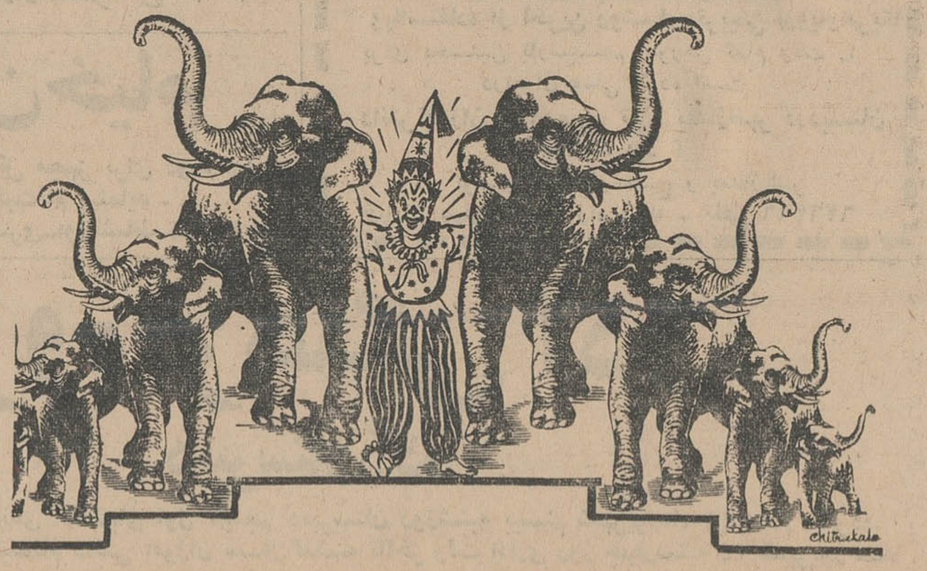

جلالیه: سیرك بزرگ‌سلطنتی‌هند تلفن: ۶۰۹۱۷

بهاء بلیط ۳۰ـ ۵۰ـ ۱۰۰ـ ۱۵۰ریال اطفال نصف قیمت

از روز ۳۱ شهریور درسینماهای

رویال ـ همای ـ رکس ـ آسیا — وبرنامه افتتاحیه سینمای جدیدالتاسیس — کیهان

اخبار خاورمیانه

عارف‌عازم منطقه جنگ عشایر شد

رادیو بغداد خبرداد که نیرو های دولتی عراق «رامیه» ستاد رهبر عشایر را تسخیر کرده‌اند . افراد لشکر دوم عراق این شهر کوچك را پس از یکروز جنك گرفتند . ژنرال عارف به‌این شهر پرواز کرده و از آن نقطه‌و دو دهکده مجاورش بازدیدنموده «پیروزی بزرك» نیرو های دولتی را به آنان تبریك گفته است .

اخبار تائید نشده حاکی است که سفر عارف برای ازبین بردن دعوائی است که بین سران ارتش و بعضی افسران جوان ناراضی عراقی وجود دارد . این افسران مایلند به جنك پرخرج‌وبی حاصل سرکوبی عشایر پایان داده شود .

ارتش عراق در حدود ۵۰ هزار نفر را برضد عشایر که خواستار خود مختاری هستند بسیج کرده است و هنوز نشانی از سرکوبی آن در دست نیست . روزنامه های عراقی نوشته‌اند پرزیدنت‌عارف‌ازهمه پادگان های شمالی و همچنین طرحهای عمرانی در این ناحیه دیدن خواهد کرد و سپس روز یکشنبه برای شرکت در سومین کنفرانس سران عرب‌عازم کازابلانکا خواهد شد .

رادیو بغداد همچنین اعلام کرد که یك شورای دفاع ملی جدید در عراق تشکیل شده است که ریاست آن با ژنرال عارف میباشد . وظایف این شورا تعیین سیاست دفاعی عراق و تعیین نقشه بسیج عمومی ارتش در صورت جنك می باشد .

ملك فیصل در قاهره

ناصرامروزبه‌ملك‌فیصل پادشاه عربستان سعودی که به مصر آمده نشان «گردن‌بند نیل» داد .

ملل فیصل نیز یك قبضه شمشیر طلا به ناصر اهداء کرد .

آخرین کنفرانس اعراب ؟

هیکل سردبیر الاهرام نوشته است که سومین کنفرانس سران عرب که در کازابلانکا تشکیل‌میشود ممکن است‌آخرین کنفرانس سران عرب باشد زیرا حضور اشخاصی مانند بورقیبه وامین حافظ آنرا دچار بن‌بست می کند .

عنصر نامطلوب

روزنامه الاهرام در شماره امروز خودنوشته است که وابسته نظامی سفارت انگلستان در مصر بعنوان عنصر نامطلوب تشخیص داده شده و باید مصر را تا روز ۲۱ سپتامبر ترك کند . تصمیم مصر بمنزله اقدام متقابل دربرابر اقدام انگلستان نسبت به وابسته نظامی مصر می باشد .

انگلستان در مسئله سرقت اسناد مربوط به استراتژی انگلستان د رخاور میانه ژنرال حبیب وابسته مصر را از لندن اخراج کرد.

کوشش نظامی در شرق سوئز

دولت امریکا از دولت انگلیس خواسته است که کوشش های نظامی خود را در «شرق سوئز» پایان ندهد زیرا خطر درآسیا افزایش یافته است .

انگلیس قصد داشت تعدادی از نیروهای خود را در مالزی بکاهد و همچنین پایگاه های خود را در سنگاپور محدود کند .احتمال دارد در سفر آینده ویلسون نخست وزیر انگلیس به امریکا این‌مطالب بین دو کشور مورد بحث قرار گیرد .

عکس‌العمل وتفسیرهای جنك هندوپاکستان

چین‌ممکنست‌درجنگ‌پاکستان‌مداخله‌کند

توکیو -آسوشیتد پرس- یونایتد پرس - رویتر - خبرگزاری‌فرانسه -۱۰اوت- یك‌مقام‌عالیرتبه چین‌کمونیست امروز به هند اخطار کرد مرز های چین را نقض نکند. وی که نوچین نام داردمعاون نخست وزیر چین است طی نطقی در « لهاسا » پایتخت تبت گفت : چین کوشش فراوان کرده‌است تا آرامش در مرز چین و هند بوجود آید و حتی در برابر تجاوز های نیرو های هندی روش خودداری‌در پیش‌گرفته‌است. اما باید به هند اخطار کنیم که از تجاوز مرزی که بارها به‌آن‌دست‌زده است‌خودداری کند .

وی رهبران هند را متهم کرد که در تبت و سین کیانك‌بحساب خاك چین میخواهند خاك خود را توسعه دهند ، ولی آنها باید از رویای توسعه طلبانه خود دست بردارند وگرنه با شکستی‌سخت‌تر از سابق (سال ۱۹۶۲) روبرو خواهند شد .

● نطق چوئن لای

چوئن‌لای نخست وزیر چین کمونیست در ضیافتی که بافتخار هفدهمین سالگرد تاسیس ویتنام شمالی برپا شده بود گفت ما عمل تجاوزکارانه هند را تقبیح میکنیم و خاطر نشان میسازیم هند باید مسئولیت کامل عواقب عمل خودرا بعهده بگیرد . وی گفت : هند بدون کمك آمریکا نمی توانست دست به این ماجراجوئی نظامی بزند و حمله مرتجعین هندی به پاکستان نتیجه ناگزیر سیاست آمریکاست .آمریکاو همدستانش سازمان ملل را آلت دست خود قرار داده میکوشند بدون تشخیص حق از باطل صلح را برقرار کنند. اما این اقدام نمی تواند کسی را بفریبد .

چوئن‌لای گفت هندیها با عمل خود بی اساس بودن ادعاهایشان‌را دایر بر بی طرفی ، عدم تعهد و همزیستی مسالمت‌آمیز نشان‌دادند.

● مزخرف نامید

وزارت خارجه آمریکا طی اعلامیه‌ای‌اتهامات‌چین را«مزخرف» نامید و تاکید کرد که روش آمریکا در جنك هند و پاکستان بر اساس بیطرفی و حمایت از اقدامات سازمان ملل متحداست .

● پیام برژنف

برژنف دبیر کل حزب کمونیست شوروی امروز مجددا پیامی‌درباره قطع مناقشه در کشمیر فرستاد . برژنف که در میتینك انجمن‌دوستی شوروی و رومانی سخن میگفت تاکید کرد که مردم هندوپاکستان باین جنك نیازی ندارند و از این جنك فقط دشمنان صلح بهره خواهند برد .

تظاهرات در استانبول علیه هند

استانبول - خبرگزاری‌فرانسه ۱۰ سپتامبر - امروز بیش‌از سه‌هزار تن از اعضای‌اتحادیه ملی دانشجویان تظاهراتی برضد تجاوز هند و بمنظور اعلام همبستگی باپاکستان ترتیب دادند .

در شعارهای دانشجویان نوشته شده بود که هواپیما-های جت ترکیه میتوانند بر فراز کشمیر پرواز کنند . کشمیر مساوی قبرس است.

برژنف از طرفین درخواست کرد که جنك را قطع کنند و نیرو های خود را از مواضع اشغال‌شده‌خارج نمایند واختلافات خودرا از طریق مسالمت آمیز حل کنند .

● انتقاد کرد

چین کمونیست از روش‌شوروی دربیطرف‌ماندن در کشمکش هندو پاکستان انتقاد کرد واعلام نمودکه شوروی تفاوتی بین تجاوز کار و مورد تجاوزقرار گرفته نمیگذارد و ازهردو میخواهد بلافاصله عملیات نظامی را متوقف کنند.

● دول بیطرف

«مك کلوسکی» سخنگوی وزارت خارجه امریکا گفت دولت امریکا با تمام دولی که در روش بیطرفی مناسبت به جنك هند و پاکستان شریکند تماس گرفته مشورت‌می کند ودر عین حال از تلاش های سازمان ملل برای آتش‌بس‌واعاده صلح حمایت میکند .

شوروی وانگلیس جزودولی‌هستند که در جنك هند و پاکستان روش بیطرفی پیش گرفته از اقدامات سازمان ملل حمایت میکنند .

«مك کلوسکی» گفت‌بادولت‌شوروی مشورتی صورت نگرفته ، اما مذاکراتی بانمایندگان شوروی در سازمان ملل بعمل آمده است .

از وی سئوال شد در صورت‌مداخله چین در جنك برضد هندآیاامریکا به‌هند کمك خواهد کرد ، وی جواب داد نمیتواند باین سئوال پاسخ دهد .

● شایعه نامید

سخنگوی وزارت خارجه آمریکا احتمال اجرای مجازات اقتصادی هند وپاکستان راازطرف آمریکا«شایعه» نامید و حاضر نشد در باره آن توضیح دهد .

کنسرسیوم کمك‌به پاکستان‌وابسته به بانك جهانی در۲۳سپتامبر برای اخذتصمیم درباره اعطای یك کمك ۵۰۰میلیون‌دلاری‌به پاکستان‌تشکیل جلسه خواهد داد .

این جلسه قرار بود در ماه ژوئن تشکیل شود ، اما آمریکا در آن موقع‌اطلاع داد که‌نمیتواند تعهدات خود را درمورد پاکستان اجراکند.

مك کلوسکی سخنگوی وزارت خارجه گفت دولت پاکستان هنوز اجازه تخلیه اتباع امریکائی در لاهور و داکارا نداده است . اما هواپیماهای‌آمریکائی در کشورهای همسایه از جمله ایران آماده‌اند در صورت لزوم‌برای تخلیه آمریکائیها به‌پاکستان بروند و این کارمستلزم کسب اجازه از پاکستان است.

● احمال مداخله

جرج‌بال معاون وزارت‌خارجه آمریکا گفت احتمال مداخله چین کمونیست در جنك هند وپاکستان وجود دارد . وی افزود این احتمال را بارهبران انگلیس از جمله ویلسون، نخست‌وزیر مورد بحث قرار داده و هردو طرف خطراتی‌را که همراه یك چنین اقدامی از جانب چین خواهد بود تائید کرده‌اند .

جرج‌بال گفت : رهبران انگلیس احتمال بروز جنك‌در مرز چین و هند را زیاد نمی-دانند ، زیرا این کار جز جلب‌توجه‌بعضی ملل مسلمان برای چین صرفه‌ای نخواهد داشت .

● داوطلبان اندونزی

روزنامه ملی «مشعل اندونزی» امروز نوشت دانشجویان اندونزی آماده‌اند به کشمیر بروند و علیه هندبجنگند دانشجویان‌در هفته‌پیش نیزطی‌تظاهراتی تمایل خود رااعلام کرده بودند .

● پزشك وپرستار

هلال احمر ترکیه اعلام کرد گروهی مرکب از دو پزشك‌و چهار پرستار را با وسائل جراحی و دارو برای کمك به پاکستان میفرستد .

● ممنوع کرد

شرکت هواپیمائی هند پرواز های هواپیما های خود را به جاکارتا و سنگاپور ممنوع کرد ، زیرا در این دو محل‌تظاهراتی بر ضد هندصورت گرفته است .

● اجازه نمیدهد

شرکت هواپیمائی نپال پروازهواپیما های خود را به داکا «پاکستان - شرقی» ممنوع کرد ، زیرا دولت هندبه‌هواپیما های‌نپالی‌اجازه نمیدهد از فراز خاك آن بگذرندوبه‌پاکستان شرقی بروند .

● پیشنهاد هیلاسلاسی

هیلاسلاسی امپراطور حبشه پیشنهاد کرد سران دول درسازمان ملل جمع شوند و مسئله جنك‌هند و پاکستان‌رامورد مطالعه قرار دهند، زیرا این جنك بیش از هر حادثه دیگری صلح جهانی‌را بخطر انداخته است .

اطلاعات- شنبه ۲۰شهریورماه ۱۳٤٤- شماره ۱۱۷۷۸

اطلاعیه سازمان آموزشی شه پرست وهوشمند

خانواده های محترم دانش آموزان برای بزرگداشت روز بیست و پنجمین سال سلطنت اعلیحضرت محمد رضا شاه پهلوی که‌مصادف با بیست‌و پنجم شهریور ماه ٤٤ است این‌سازمان آغاز سال‌تحصیلی را در روز مذکور ضمن اجرای مراسم جشنی که در موسسات تابعه این سازمان برگزار خواهدشد اعلام مینماید ساعت ۸ صبح همانروز منتظر فرزندان شما خواهیم بود .

۱-٦ آ-۱۹۵٦٤

پیامی بدبیران و دانش آموزان عزیز

دبیرستان ایران

موفقیت بیست نفر از فارغ التحصیلان‌دبیرستان ایران را در رشته های مختلف دانشگاه تهران‌بحضور دبیران ارجمند و فداکار و دانش آموزان جدی‌وعلاقمند دبیرستان ایران تبریك عرض میکنم.

آ-۲۰۳٤۰ شوکت ملك جهانبانی

ثبت نام برای دوره اول در

دبیرستان ملی پسران شهریار قلهك

همچنان ادامه دارد

قلهك : مقابل دبستان شهریار- تلفن ۸۱۸۴۸

دبستان و دبیرستان علمی جعفری

با همکاری دبیران آزموده زیرنظر دکتر کلباسی

همه‌روزه برای ابتدائی و دوره اول ودوم‌متوسطه(ریاضی، وطبیعی) ثبت نام مینماید .

نشانی -نارمك- خیابان سیمتری - ایستگاه سرسبز جنب دفتر ازدواج‌شماره۲۵۷وطلاق‌شماره۱۳۰تلفن۷۹۰۲۱۹

۱-٥ آ-۱۲۹٤۱

قابل توجه

مشمولین‌دیپلمه

مشمولین دیپلمه سال ۱۳٤٤ و کسانی که دارای معافیت‌نظام‌وظیفه قبلی بوده‌اند می‌توانند با ثبت نام در کلاسهای‌رسمی انگلیسی کانون پایه از یکسال معافیت تحصیلی طبق قانون اعزام‌محصل استفاده نمایند . برای کسب اطلاعات بیشتر و ثبت نام به

کانون زبان های بیگانه

پایه

خیابان شاهرضا - کاشی ٤٦۱ - روبروی خیابان فرصت مراجعه فرمائید .

۱-۲ آ-۱۰۲۷۲

کودکستان ودبستان ملی

جهان کودك

زیرنظر: هرمز پیشوائی

متخصص تعلیم و تربیت و روانشناسی

وابسته بانستیتوی علوم تربیتی وروانی انگلستان

MISTERKAY

وبااستفاده از آخرین روشهای تربیتی اروپاوامریکا

برای نخستین بارسیستم آموزش تمام وقت را درایران عملی کرده است

دانش‌آموزان از ۸ صبح تا ٦ بعدازظهر دردبستان خواهند بود

نام نویسی همه‌روزه‌صبح و بعدازظهر

خیابان پهلوی- سه راه ونك - تلفن ٦۲٦۲٦٦

کودکستان ودبستان

خوآموز

ثبت نام میکند

زیرنظر خانمها مقیلی - فوق لیسانس تعلیم وتربیت دکتر شریفی - متخصص بهداشت وبیماریهای کودکان انگلیسی بوسیله معلمین امریکائی تدریس میشود

آدرس: خیابان روزولت روبروی دانشسرا تلفن ۴۰۰-۴۰

دبیرستان خیام

باکادر بسیار قوی ووسائل مجهز برای دوره اول و دوم (طبیعی- ریاضی - ادبی) ثبت‌نام مینماید .

خیابان شاه چهارراه سیمتری-اول‌نشاط تلفن٦۹۷٤۰

جهان در یك سال گذشته

ایران

مراجع باوضاع صحی

آقای دکتر سنك نماینده مجلس شورای ملی‌در ملاقاتی که‌اخیرا باآقای دکتر میلسپو نموده‌اند شرح‌مفصلی راجع به اوضاع صحی عمومی ولزوم بسط وتوسعه امور صحی مذاکره کرده‌اند ورئیس کلیه مالیه در همه قسمت اظهار مساعدت نموده‌اند .

خارجه

منازعه وتسلیم گارد جمهوری

آتن- بطور نیمرسمی اشعار گردیده است چون گارد جمهوری عده‌ای بود که‌از طرف پانکالوس دیکتاتور سابق یونان برای اجرای احکام او معین شده‌بود وفی‌الحقیقه خارج ازقشون بود ازطرف دولت کنونی یونان امر میشود گارد مذکور اسلحه خود را تسلیم نمایند و چون آنها امتناع میورزند کار بزدو خوردمیکشد وپس‌از واردآمدن چند نفرهائی تلفات‌گارد جمهوری بلاشرط تسلیم میشود .

نقل‌از اطلاعات ۲۱ شهریور۱۳۰۵

اطلاعیه

سازمان رهبری جوانان ازاول سال تحصیلی مهرماه ۱۳٤٤ پانسیون شماره یك دختران را در مجاورت دانشگاه تهران افتتاح مینماید علاقمندان برای اطلاع از چگونگی امر وثبت‌نام صبحها درساعت اداری وبعد از ظهر ها از ساعت ٤ الی ۷ بپانسیون دانشجویان وابسته باین سازمان واقع در خیابان ایزنهاور بین خیابان جمشید و بختیار - کوچه بهداشت سابق مراجعه نمایند . الف ٤۱۷۸

سرپرست سازمان رهبری جوانان

محمد عبداله گرجی

۱-۳ آ-۳۰۲۲۸

دبیرستان فردوسی

باهمکاری آقایان: ازگمی. بهنیا. پرورنده. تبسمی. خدابخش. خلیل‌الرحمن . خجسته . دکترزمانی . دکترمعیری. داوید پیرا . رضی‌زاده .سررشته‌داری. عسکری. قادری. نیك‌بین. مظفرزاده . مهدی زمانی. مؤذنی. مرتضائیان. برای کلاسهای دوره اول ودوره دوم (ششم ریاضی وطبیعی) همه روزه صبحها ثبت نام مینماید.

مجسمه ۲٤ اسفند خیابان جمشیدآباد شمالی تلفن ٤۱۸٦٤ دبستانهای دخترانه و پسرانه نوید و همچنین دبیرستان دخترانه نوید وابسته بگروه فرهنگی فردوسی نیز همه‌روزه ثبت نام مینماید . خیابان چهل متری نواب تلفن : ٦۱۲۰٦٤

گروه‌فرهنگی بیدار

دبیرستان شماره یك دختران طبا

باآغاز سومین سال فعالیت فرهنگی خودکه در بخش یك ازنظر درصد قبولی و شاگردان اول بهترین‌دبیرستان ملی بوده‌است ضمن نامنویسی درکلاسهای روزانه کلاس های شبانه متفرقه وتقویتی را فقط برای دوشیزگان و بانوان دررشته‌های طبیعی- ادبی- ریاضی وزبان انگلیسی ازاول مهرماه ٤٤ زیرنظر آقایان قراگزلو - پورفتحی - پاکروان - مجدی- توحیدی- مظفرزاده وخانم پور افضل و عده‌ای دیگر از دبیران مجرب منتخب دائر مینماید.

نشانی: خیابان شاه خیابان دقیقی‌شماره۹۰تلفن٤٥۸۷۹

موسسه فرهنگی دبیرستان

صفی‌نیا عبدالله‌مستوفی

بسرپرستی بانو مهروش صفی‌نیا (مستوفی)

برای کودکستان و دوره ابتدائی و متوسطه وسال چهارم ریاضی و سایر رشته ها ثبت‌نام مینماید .

تجریش باغ فردوس شماره ۵ تلفن ۸۳۵۲۷

۵-٦ آ-۱۱۵۲٦

دبیرستان دخترانه

کودکستان - دبستان

زیر نظر بانو دکتر آذر احمدیه (دکترتعلیم‌وتربیت)

برای سال تحصیلی آینده ثبت نام مینماید .

نامنویسی شهریور ماه صبحها از ساعت ۹ تا ۱۲ وعصرها ۵ تا ۷

وسیله رفت و آمدبرای‌شهروشمیرانات‌فراهم است.

آدرس-خیابان‌شمیران بین آمل و حقوقی کوی‌امشایخی

تلفن : ۷۱۰٤۸

کودکستان و دبستان

مهدهنر

(دکتر صفوی)

ثبت‌نام همه‌روزه صبحها از ساعت ۸ تا۱۲ بعداز ظهر ها ۵تا۷ . زبانهای فرانسه و انگلیسی زیرنظر مربیان خارجی تدریس میگردد .

خیابان‌کاخ چهارراه تیرشماره ۱٤۱ تلفن ٤۰۷۳٦

کودکستان‌ودبستان‌ودبیرستان آفشید

تحت نظر بانو فاطمه شمس (شهیدی) همه روزه صبحها نامنویسی میکند شمیران محمودیه تلفن ۸۵۱۸۸۳

گروه فرهنگی آذر

دبیرستان آذر

چون نتیجه امتحانات تجدیدی کلاسهای اول تاپنجم دبیرستان روزشنبه بیستم شهریورماه ٤٤ اعلام میگردد. بنابراین حداکثر مهلت برای ثبت‌نام دانش آموزان سال گذشته تاآخر وقت اداری روز چهارشنبه ۲٤ شهریور ماه خواهد بود بدیهی است‌که در صورت عدم مراجعه‌بجای‌آنان دانش آموزان جدید پذیرفته خواهدشد ضمنا دانش-آموزانیکه ثبت‌نام نموده‌اند برای دریافت برنامه و کارت‌تحصیلی درروزهای زیر به دبیرستان مراجعه نمایند :

۱- کلاسهای اول صبح روز یکشنبه ۲۸ شهریور ۲- کلاسهای دوم عصر روز دوشنبه ۲۹ شهریور ۳-کلاسهای سوم صبح دوشنبه ۲۹ شهریور ٤- کلاسهای‌چهارم‌ریاضی‌وطبیعی عصر ۳۰ شهریور ۵- کلاسهای پنجم ریاضی وطبیعی صبح ۳۰ شهریور ٦- کلاسهای ششم طبیعی‌صبح ۳۱ شهریور ۷- کلاسهای ششم ریاضی عصر۳۱ شهریور

اطلاعات

مقالات وگزارشهای خارجی

از: نوول ابسرواتور

مسئله کشمیر باجنگ حل نمیشود

پس از ۱۷ سال آتش‌بس در کشمیر جنك میان پاکستان و هند از نو آغاز شده است. هند بسیج عمومی اعلان کرده و پاکستان در سراسر کشور حالت فوق‌العاده اعلام نموده است.

ارتش هند اکنون در سه جبهه وارد خاك پاکستان شده و بانیروهای این کشور در زمین، هوا و دریا به‌نبرد پرداخته است باین ترتیب دو ملت از فقیر ترین ملت های جهان با کشنده‌ترین و لوکس‌ترین سلاح هائی که از امریکا، انگلیس، فرانسه و شوروی دریافت داشته‌اند بجان یکدیگر افتاده‌اند.

حال باید دید کدامیك از دو طرف جنك را آغاز کرده‌اند؟

کراچی دولت هند و دهلی نو پاکستان را به شروع جنك متهم میکنند. در هر صورت وقایعی که در روز های اخیر در کشمیر روی داد آتش این جنك‌را برافروخت.

یك ماه پیش جنگجویانی که از قسمت پاکستانی کشمیر آمده بودند وارد منطقه هند در این‌سر زمین شدند. قبل‌از ورود این عده شورش محدودی‌در این منطقه‌روی داده بود هند مدعی است که این شورش را پاکستانیها بر پا کرده بودند.

این مطلب شاید حقیقت داشته باشد ولی این نکته رابایددر نظر داشت که هیچ ملتی را برخلاف میل آن نمیتوان بشورش وعصیان وادار کرد بهرحال نیرو های هند باین بهانه از خط آتش بس۱۹۴۸ گذشتند.

در این هنگام بود که نیرو های پاکستانی وارد میدان شده و با کمك مردم هندیها را از مواضعی که اشغال کرده‌بودند عقب‌راندند. در همین موقع هند با گشودن یك جبهه جدید نیروهای خودرا بسوی لاهور بحرکت در آورد.

● **بکدامیك تعلق دارد**

در اینجا این‌سئوال پیش‌می‌آید:

«کشمیر بکدامیك از دو دولت پاکستان یا هند تعلق دارد؟»

حقیقت این است که ساکنین این سر زمین تاکنون فرصت آن را نیافته‌اند که آزادانه در این باره اظهار عقیده کنندا صولا قرار براین است که‌سرنوشت‌مناطق مورداختلاف بوسیله مراجعه به‌آراء عمومی مردم آن نواحي تعیین شود ولی تاکنون باوجوددرخواست‌های مکرر پاکستان دولت هند بامر مراجعه به آراء عمومی در کشمیر تن در نداده است چون میداند مردم این سر زمین که هشتاد در صد ساکنان آن مسلمان هستندبنفع پیوستن کشمیر بپاکستان رای خواهند داد اما کشمیر گذشته از امتیازات دیگر برای هنددارای اهمیت سوق‌الجیشی فوق‌العاده‌ای است. زیرا راهی که از «کارجیل پست» میگذرد تنها راهی است که هند میتواند با استفاده از آن به نیرو های خود که‌در مرز چین‌و هند در لاداخ مستقر شده‌اند اسلحه و مهمات برساند.

لاداخ یك دشت سنگلاخی است که چین کمونیست توانسته است‌راه سوق‌الجیشی مهمی در آن احداث کندباین‌ترتیب‌هند نمیخواهد کشمیر را به آسانی‌ازدست بدهد درحالیکه پاندیت نهرو رسما با امر مراجعه به آراء عمومی در این سرزمین موافقت کرده بود و باین جهت تاکنون کلیه مساعی پاکستان برای حل مشکل کشمیر از راه مسالمت‌آمیز با شکست روبرو شده‌است.

درسال ۱۹۶۲ پاکستان توانست پشتیبانی چین کمونیست را در مورد مسئله کشمیر بدست آورد. پس ازنبردهائی که‌درسال۱۹۶۲ میان‌نیرو های‌هندی وچین کمونیست روی داد انگلیسها به هند توصیه کردند که با آزاد گذاردن دست پاکستان در کشمیر با آندولت از در صلح و دوستی و آشتی در آید ولی‌گوش هندیها باین حرف ها بدهکار نبود اکنون هند یکصد هزار سرباز در دره کشمیر ودو لشکر بر گزیده در «امرتیسار» مستقر کرده است با این حال‌جای تردیدنیست که‌مشکل کشمیر از راه جنك و خونریزی‌قابل حل نیست.

مرك پاندیت نهرو در یك سال قبل، ضعف تدریجی دولت هند و تحولات اوضاع عمومی در آسیا سرانجام کشمکشی را که از مدتها قبل میان‌دو کشور ادامه‌داشت بجنك علنی مبدل نمود و این جنك از لحاظ نتایجی که‌ممکن است بدنبال‌داشته باشد دارای اهمیت جهانی است.

از: هرالد تریبون

بزرگترین بحران آسیا

جنك‌کشمیر هنوز محدود است ولی بهرحال جنك است. این جنك یك عامل تازه وبسیار خطرناك به بحران روز افزون آسیا افزوده است. زیرا در عین‌حال که جنك‌های کشمیر و مالزیا و ویتنام بیك معنی جنك های محدودی هستند همه دارای تمایلات انحرافی هستند و همه آنها بیکدیگر ارتباط دارند. درقلب آسیا توده قابل انفجار چینی خوابیده است که ممکن است هرلحظه درجریان مداخله کند. علاوه براین تنها وجود و حضور چین سرخ درآسیا کافی است که بهر اختلاف و بهر مناقشه‌ای در داخل شبه قاره‌هند اهمیت فوق‌العاده بدهد. بااین حال بزرگترین خطر بالقوه در امتداد مرزهای چین و شوروی کمین کرده است. آرامش‌فعلی این منطقه بهیچوجه نمی تواند انسان را به آینده امیدوارکند. ظاهر قضیه آنست که چین و شوروی هردو یك هدف دارند اما حتی درمورد قضیه ویتنام نیز اختلاف آنها بشدت آشکار است. درمورد جنگهای کشمیر چین وشوروی نه‌تنها با یکدیگر اختلاف دارند بلکه این مسئله آنها را از لحاظ برخورد های جغرافیائی بیکدیگر نزدیکتر ساخته است.

هندمیخواهد پشتیبانی‌شوروی را درمبارزه علیه پاکستان‌بدست آورد و پاکستان نیز همین نظر را درمورد چین دارد. هریك‌از این دو کشور در مورد قضیه کشمیر از طرف دوستان چینی و شوروی خود حمایت شده‌اند اما هندیها کمك‌های اساسی ومادی فراوانی از روسها دریافت کرده‌اند.

● **باید دید**

حالا باید دیدکه آیاچینی‌ها هم به‌تقلید ازشورویها کمکهائی از این قبیل به پاکستان‌خواهند داد یانه؟

بهرحال وارثین امپراطوری هند با جنگهای خود درکشمیر وپاکستان قدرت استحفاظی‌خود را در مرز های شمال تضعیف کرده‌اند. از اینجا است که دروازه‌های‌شمال تهدید میشوند. دستی‌که امریکادر موردقضیه کشمیر گرفته است خوش‌آیند هیچیك از دوطرف دعوانیست. امریکا خواسته است با هردو کشور هند و پاکستان دوستی داشته باشد و بهردوی آنها نیز کمك نظامی داده است. پاکستان از آغاز این‌کمك‌ها را پذیرفت هندیها اول ردکردند و بعد از آنکه مورد تجاوز چین قرار گرفتند کمك نظامی امریکا را قبول‌کردند. هندیها کمکهای نظامی اولیه غرب را به‌پاکستان مورد حمله قراردادند وپاکستان نیز از کمکهای نظامی اخیر امریکا به هند اظهار نارضایتی نمود و به‌آن اعتراض‌کرد وحالا هردوی آنها امریکا را متهم می کنند که به متجاوز کمك می کند.

این وظیفه سازمان ملل‌متحد است که هرچه از دستش برمی آید بکند تا سلاحهای امریکائی که امروز درجنك بکار میروند از میدان های جنك خارج‌شوند. و از آنجاکه اگر جنك بسط پیداکند انجام اینکار غیرممکن خواهد شد حالا اولین هدف امریکا باید اعلام آتش بس در شبه قاره هند باشد. این امر نه‌تنها از آن لحاظ اهمیت دارد که امریکا باهردوکشورمتخاصم دوست است بلکه جمع آوری سلاحهای امریکائی از میدان جنك بخصوص از آن لحاظ اهمیت داردکه جلوی آلوده‌شدن کشورهای بزرك‌جهان را درجنك شبه قاره سدکند.

● **خطر بزرگتر**

حقیقت اینست‌که خطرکشمیر برای صلح جهان از ویتنام و مالزیا بزرگتر است.

اما هریك‌از این جنگهاممکن است به آتش بزرگتری تبدیل شوندکه ازخلیج فارس تادریای جاوه همه کشورها را بسوزاند. چه‌کسی میتواند بگوید چگونه‌و چه‌وقت این آتش خاموش‌خواهد شد؟

این بحران، بحران آسیا است واز زمان شکست ملیون چین‌بدست‌کمونیستها بزرگترین بحران آنست. آن مهارجه هندوکه علیرغم تمایلات اتباع مسلمان خود، کشمیر را به‌هند پیوند داد میراث بدی بجای گذارده‌است. اما نباید اجازه دادکه این میراث بد بیك‌جنك بزرك منجر شود.

ضایعه تاثر انگیز

مرحوم احمد آموزگار درسال ۱۲۹۰ در یك خانواده روحانی در شهر اصطهبانات تولدیافت.

تحصیلات ابتدائی را در شهر مذکور و تحصیلات متوسطه را در شیراز و رشته قضائی را درتهران باتمام رسانید و بخدمت اداره کل ثبت‌اسناد درآمد. پس از۲۵سال خدمت در اداره مذکور و احراز پست های حساسی از قبیل ریاست ثبت لرستان - آذربایجان و کرمان بنا بتقاضای شخصی بازنشسته شد و در سال ۱۳۳۷ دفتر خانه اسناد رسمی که در شیراز متعلق بوالد او بود تحت سرپرستی ایشان در تهران بشماره ۱۶۵ شروع بکار کرد.

دفترخانه مذکور در این مدت از دفاتر بسیارخوشنام و منظم‌تهران بشمار میرفت زیرا مرحوم آموزگار در کار اداری خود بسیار دقیق و پرهیزکار بود.

مرحوم آموزگار در دوست‌یابی و ثبات در رفاقت بین دوستان و آشنایان خود معروف بود وقسمت عمده وقت خویش را مصروف‌کار دوستان و رفقای خود مینمودبهمین جهت مرك او که در شهریور ماه جاری بر اثر سکته قلبی بطور ناگهانی اتفاق افتاد برای‌دوستانش از ضایعات فراموش نشدنی بشمار میرود و همگی در این فقدان‌واقعا سوگوار و غم زده هستند.

MWM
DIESEL
موتورهای دیزل ام و ام ساخت آلمان
رضایت شمارا ازهرلحاظ جلب مینماید
شرکت سهامی ام.و.ام ایران تهران چهارراه کالج تلفن: ۴۹۳۶۸ ۴۹۳۶۷

آگهی تجدید مناقصه

سازمان ذوب آهن ایران مناقصه خرید ۵۰۰ دستگاه کادر فلزی را تجدید مینماید. داوطلبانی که مایل بشرکت در این مناقصه میباشند میتوانند برای دریافت برك مشخصات کروکی. طرح پیمان و شرائط شرکت درمناقصه و غیره بدبیرخانه این سازمان واقع‌در خیابان شاهرضا خیابان فرصت مراجعه و درمقابل تسلیم رسید دریافت نمایند پیشنهادات باید در پاکت لاکو مهر شده باذکر جمله مربوط بمناقصه خرید ۵۰۰ دستگاه کادر فلزی تا ساعت ۹صبح روز سه‌شنبه ۲۳ر۹ر۴۴ در مقابل اخذ رسید بدبیرخانه سازمان تسلیم شود. پیشنهادات واصله در ساعت ۵ر۹ صبح همانروز بازو قرائت میشود. حضور پیشنهاد دهندگان در جلسه مناقصه آزاد است در صورتی که کارخانجات سازنده داخلی هم دراین مناقصه شرکت نمایند در مورد آنها قیمت ها تحویل انبار ذوب آهن در ۵ کیلو متری کرج و بریال خواهد بود.

الف ۴۰۳۸ — سازمان ذوب آهن ایران
۱ـ۲ — آـ۲۰۲٦٤

جناب آقای مهندس انصاری استاندار محترم و معظم خوزستان

اینجانبان ساکنین منطقه شاه‌آبادخرمشهر که از مراحم‌ذات‌اقدس ملوکانه بهره‌مند شده و همگی دارای خانه‌های شخصی شده‌ایم و باجدیت و فعالیت شبانه روز جنابعالی منطقه نامبرده دارای برق کافی شده است ضمن اظهار تشکر و امتنان بی‌شائبه از جنابعالی هرچه زودتر این محبت بزرك رابرهمه مابه‌مرحله‌اتمام رسانده و لوله‌کشی آب تصفیه که مردم‌این منطقه فاقد آن هستند برگزار و مقرر فرمائید بماآب بدهند درخاتمه جشن بزرك بیستو پنجمین سال سلطنت اعلیحضرت همایونی محمد رضا شاه پهلوی ارواحنافداه را بانهایت شادی تبریك و تهنیت گفته و پنجاه هزار نفر ساکنین این محل شبانه روز برای سلامت شاهنشاه دعاگو می‌باشیم. از طرف ساکنین شاه‌آباد خرمشهر. عراقی

برنامه آینده مولن روژها
مولن روژ فصل سینمائی خودرا آغاز میکند
سلاطین آفتاب
پاناویژن - رنگی دولوکس
یك جنگ عظیم، یك دریا آتش، یك دنیا هیجان!
"KINGS OF THE SUN"
یول برینر
● اینست یول‌برینر، دلاور با شکوه برقله قدرت و عظمت.
جرج چاکریس
● این است جرج چاکریس جوان، شعله سوزان «وست‌ساید» پرشور وخشماگین، جذاب‌تر و قادر ازهمیشه.
شرلی آن فیلد
● اینست جی‌لی تامسون‌که با نبوغ خویش براین اثر هیولا و بیست میلیون دلاری‌مهرجاودانگی میزنه.
● این است سلاطین‌آفتاب، فیلمی‌که چشم آفتاب راخیره‌خواهدکرد
ریچارد بیسهارت
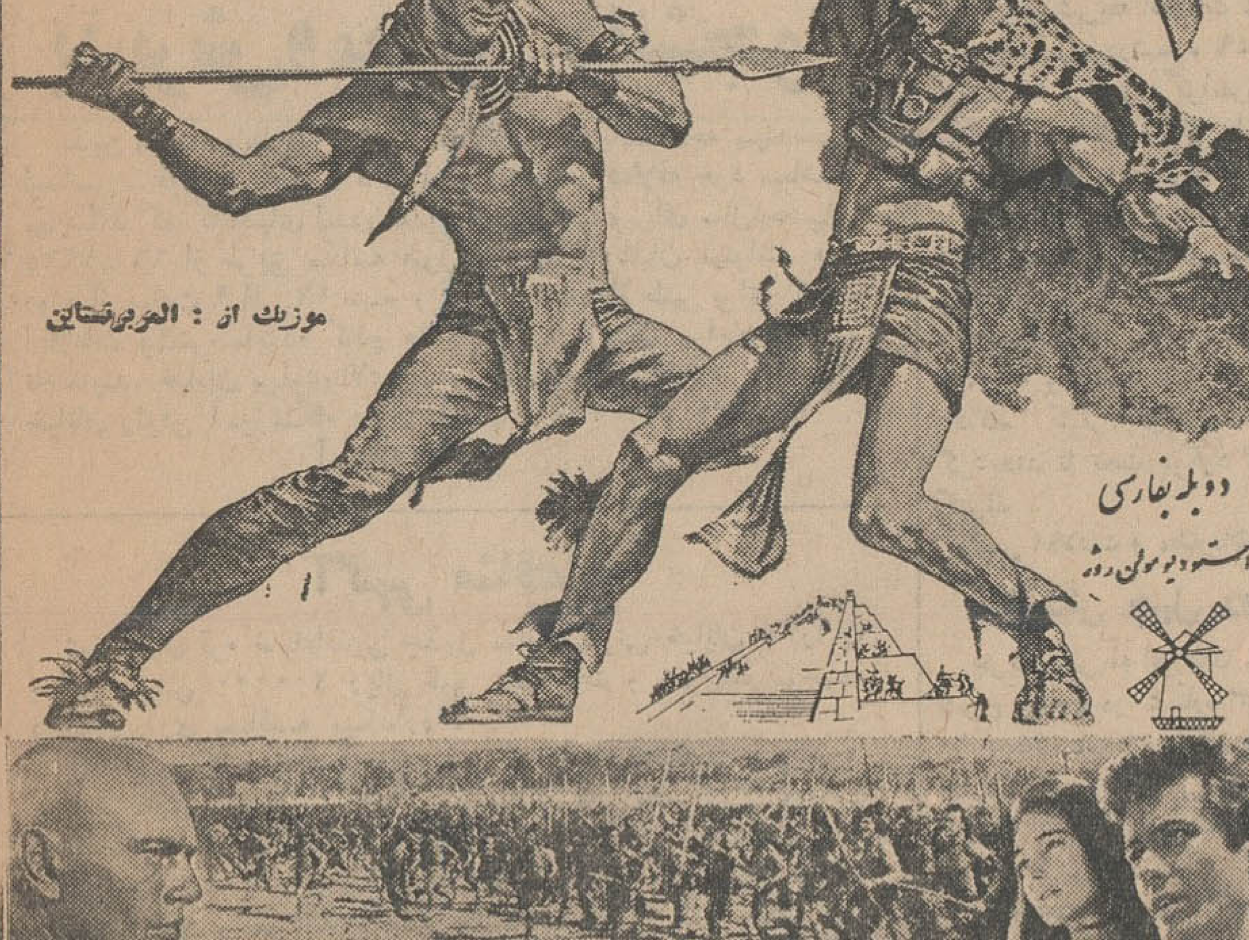

بکارگردانی: جـ‌لی‌تامپسون — خالق فیلمهای «توپهای ناوارون - تاراس بولبا»

ALLIS-CHALMERS
تراکتور الیس چالمرز
مُدل ED-40 بقدرت ۴۱ اسب باخصوصیات عالی:
● مجهز بدستگاه هیدرولیک
● برای ردیف کاری چرخهای جلو وعقب قابل بازو بسته شدن است
● باسیستم دپتوماتیک DEPTHOMATIC درحین شخم وزن ادوات بطور خودکار بچرخهای عقب منتقل، درنتیجه عمق شیار یکنواخت واز بوکساوات جلوگیری میشود
● بالاستیک های ۱۲X۲۸
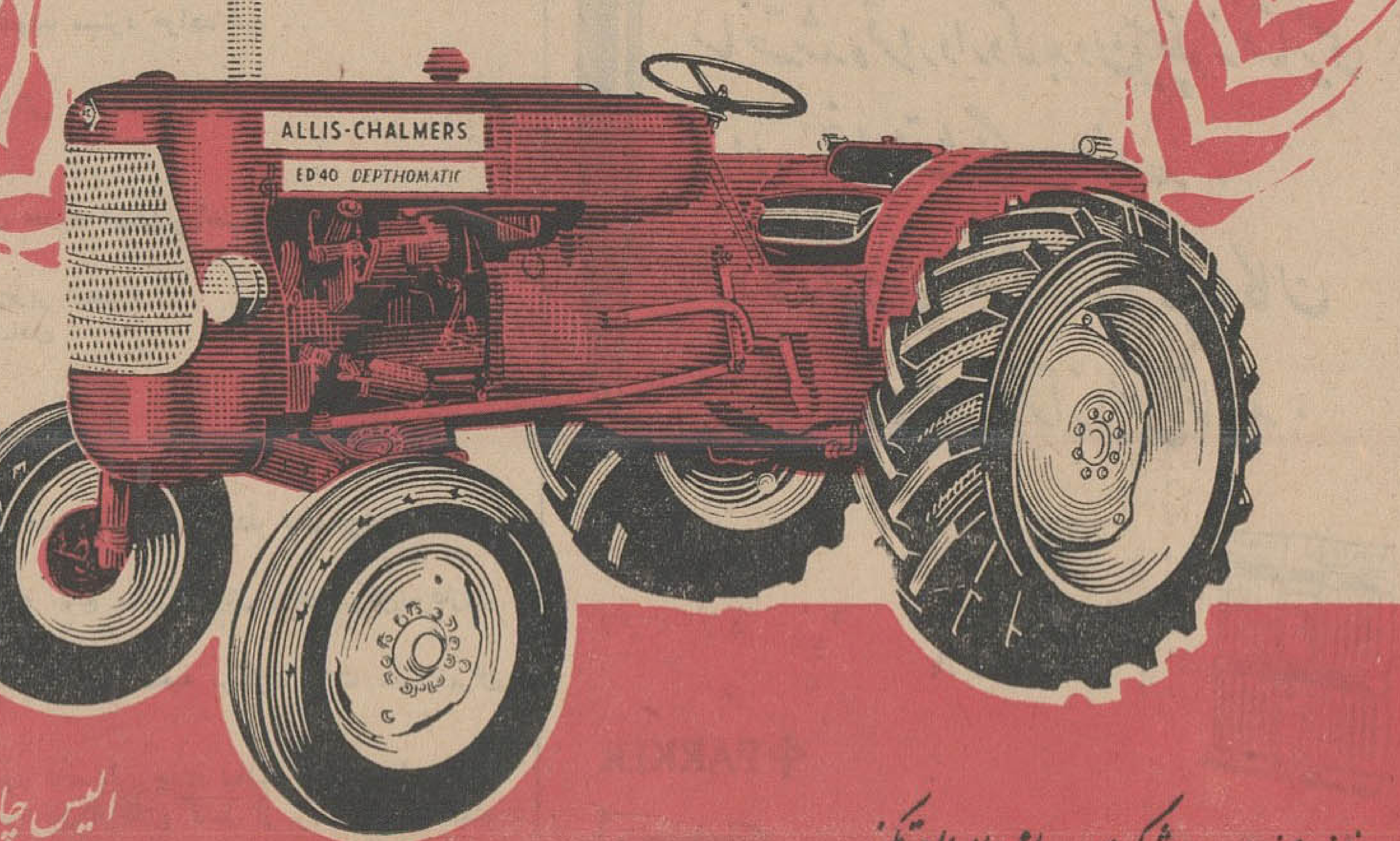

نماینده انحصاری: شرکت سهامی ایران تکنو
خیابان تخت جمشید شماره ۲۹۲-۲۹۰ تلفن ۶-۷۵۶۸۶٤
الیس چالمرز
سازنده مدرن ترین ماشین آلات کشاورزی در دنیا

انتقاد

از: مهین پزشکپور

تاکسیها وخانمها!

شاید تصور بفرمائید که این‌قضیه کهنه شده ودیگر مردم به‌آن عادت کرده‌اند ،درست مثل آنوقت‌ها که خط سیر اتوبوسها عوض شد وتا مدتی داد وفریاد مردم بهوا بلند بود، گله وشکایت واعتراض از دهان یك یك مسافران اتوبوس شنیده میشد اما چندروزی که گذشت مردم باین تغییرات هم‌عادت کردندو سروصداها خوابید ودیگر گله وشکایتی شنیده نشد ویا وقتی قیمت بنزین و نفت‌بالا رفت ،از کوچك وبزرك ،بیسواد وبا سواد ،کاسب وکارمند ، فقیر وغنی زبان بگله وشکایت گشودند. نرخ کرایه تاکسی‌ها افزایش یافت ،همه ناراحت شدند ، عصبانی شدند ،فریاد زدند ،گله کردند ولی آنهم بتدریج عادی شد و ببوته فراموشی افتاد و مردم عادت کردند که نرخ‌معینی را بپردازند تاآنکه ورق برگشت ونفت وبنزین وکرایه تاکسی ارزان شد لکن متاسفانه این بار ودراین مورد بخصوص فکر نمیکنم که مردم قادر باشند باین وضع شرم‌آور تاکسی‌ها عادت کنند،اینکه میگویم «شرم‌آور» برای اینستکه دیگر کلماتی مانند «ناراحت کننده» ویا«افتضاح» وامثال آن نمیتواند توصیف کننده‌وضع کنونی تاکسی رانی تهران باشد.

اجازه بفرمائید آخرین ماجرائی‌را که خود ناظر وشاهد بوده‌ام برایتان حکایت کنم: چند شب پیش همراه دوبچه‌ام ازخیابان شاه‌آباد میخواستم به‌راه شاه بروم ، اکثر تاکسیها که مسافر داشتند بادیدن دو بچه ویك زن پاروی گاز میگذاشتند وبسرعت میگذشتند وآنهائی‌هم که خالی‌بودند اصولا بسمتی که من ایستاده بودم توجه نمیکردند . شلاقی از مقابل‌ما رد میشدند و چند قدم آنطرفتر جلوی پای مسافران مرد نگهمیداشتند. پس از نیمساعت عاقبت یك تاکسی‌رسید که خوشبختانه خالی‌بود، دونفرخانمی که جلوتر از من‌ایستاده‌بودند وگویا هر دو مقصدشان یکی‌بود سوارشدند ولی هنوز سوار نشده ،پیاده‌شدندمن که در اینموقع جلوی تاکسی رسیده بودم علت پیاده شدن آنها راپرسیدم یکی از خانمها گفت :«راننده‌میگوید براه من نمیخورد» گفتم: او که‌مسافر دیگری غیر از شما ندارد . گفت‌لابد دلش نمیخواهد مازنها را سوار کند. ازراننده پرسیدم که بچه علت وبچه حتی شما این دوخانم‌را پیاده‌میکنید؟ وچون میدیدم پس از نیمساعت‌معطلی حتی یك تاکسی خالی‌هم حاضرنیست من یا خانمهای دیگر را سوار کند بقدری عصبانی شده بودم که سخت براننده اعتراض‌کردم ،راننده پس از اینکه چند جواب بی‌سروته داد براه افتاد ولی چندقدم آنطرفتر یکی از افسران راهنمائی که ظاهرا متوجه موضوع شده‌بود جلوی او راگرفت وازاوبازخواست کردوبالاخره‌مجبورش کرد بیست تومان جریمه بپردازد !

این یك نمونه است‌از وضع شرم‌آور تاکسی وتاکسیرانی در شهرما ،که همه روزه مردم این شهر باآن‌روبرو هستند .ومخصوصا زنها این روزهادر وضع بسیار ناراحت کننده‌ای بسر میبرند که هرچه زودتربايد چاره‌ای اندیشید والا فرداست که مدارس هم باز میشود ومردم از ییلاق وکناردریا باز میگردند واگر وضع بدینمنوال پیش برود نمیدانم تکلیف ما زنهادر این شهر چه خواهد بود ؟

گاهی این فکر برای‌ما پیش‌میاید که ایکاش اصولانرخ تاکسی ارزان نمیشد وا/ اینوضع بلبشووهرج‌ومرج هم پیش نمی‌آمد. حال باید بنشینیمو ببینیم که نتیجه این کنفرانسها و مباحثات وتشکیل جلسه‌ها چه‌میشود. باید منتظربمانیم وببینیم‌که مسئولین امر دراین مورد چه فکری میکنندو چه‌تدبیری می‌اندیشند وچه‌راه‌چاره‌ای پیدا میکنندتا ببینیم و تعریف‌کنیم!

گفتگوی تلفنی

با ۳۰۰۱۰

اهالی محترم تهران هر روز بعد از ظهرها از ساعت ٦ تا ۷ر۳۰ میتوانند تلفنی‌درددلها وگرفتاریها وشکایتهای خود را با ما در میان بگذارند .

● پیاده سوار!

من هر روز برای اینکه بمقصدم برسم باید خط ۴۸سوار شوم ولی نشان به آن نشانی که هیچوقت از اتوبوس نمیتوانم استفاده کنم چون مدتی معطل میشوم بعد هم یا باتاکسی یا پیاده‌راه‌را طی‌میکنم.

دوشیزه ف ـ م‌دانشجوی‌دانشگاه

● طلسم

راجع به کوچه ظهیرالاسلام مطلب زیاد نوشته‌اید ولی نمیدانم چه طلسمی گریبانگیر این کوچه شده است که‌نسبت‌به تعریض آن اقدام نمیشود درحالیکه توسعه‌این کوچه به نفع ترافیك شهر هم هست .

دکتر علینقی رستگار

● بوی لجن

اینجا اول‌خیابان خراسان است جنب‌کوچه‌وحید‌ماموران شهرداری جلوی جوی را بسته‌اند تا لجن ها جمع شود بعدلجن‌هارا کنارخیابان میریزند تا کامیون بیاید وببرد ما از بوی لجن خفه شده‌ایم .

کفاشی مافوق

● یك خبر

آخر شب ها چندنفر باسم شوفر تاکسی در چمن‌های مقابل مهرآباد میخوابند نصف‌شب‌به‌قالپاق‌دزدی میپردازند و از اتومبیلهای خارجی هاقالپاق میدزدند خواستم مقامات انتظامی را باخبر کرده باشم .

محمد رضائی

● اندازه دارد

سه‌راه‌چرمسازی‌در دلگشااسفالت نشده است ، ما مردم تاکی بایدخاك بخوریم ؟ خاك خوردن هم اندازه دارد !

حسین قهرمان

● تشکر

ازاداره‌مهندسی و فنی‌راهنمائی ورانندگی در مورد تابلو ایستگاه اتوبوس‌در خیابان نواب وهمچنین از روزنامه اطلاعات که بموقع تذکر داد تشکر میکنیم

سرهنك افضلی

● سد شده

کوچه‌های فرعی سرچشمه مثل دهات کثیف است راه عبورو مرور مردم نیز در پیاده‌روهای‌سر چشمه سد شده است.

م‌ـ غفاری

● فعالیتی نمیکند

چاه آب خیابان امیری که در حدود دویست هزار نفر را مشروب میکند بیش از یکماه است بعلت سوختن دینام از کار افتاده ومردم دربی‌آبی قرار گرفته‌اند ،بهداشت وزندگی مردم در مخاطره است . اداره آب اقدام فوری نمیکند و فعالیتی انجام نمیدهد.

مظاهری

● پاسخ دهید

اینکه دانشگاه گفته سه ساله‌ها نمیتوانند در کنکور شرکت کنند ماخذ حساب سه سال‌را ازسالهای قبل قرار میدهد یا از امسال ، خواهشمند است پاسخ داده شود.

حمید ـم

● دعا!

خیابان ۳۰متری ششم بهمن‌هنوز در گردوخاك غوطه‌ور است و ما ساکنین این خیابان کماکان‌غذای خاك‌آلود میخوریمو بجان‌شهرداری دعا میکنیم !

علی کدخدا زاده

● از همه بدتر

چهارماه است که‌حقوق ماه‌معلمین اکابر رانپرداخته‌اند از همه بدتر پول نفت زمستان سال گذشته را هم نداده‌اند .

مدیر اکابر

نوشته: میشل برزم — ترجمه: ی.س.

شکار دانشمندان آلمانی

۱۹۴۴ـ۱۹۶۰

ـ۵۱ـ

دیگر دانشمندان عازم افریقای جنوبی یابرزیل گردیدند و یا در خاك سویس پنهان شدند .

بعضی از آنهانیز روانه‌استرالیا وزلاندنو گردیدندولی موفقیتی بدست نیاوردند .

مقررات جدید شورای کنترل متفقین دانشمندان آلمانی را از هرگونه فعالیت در رشته های نظامی منع میکرد باین‌جهت‌ایندسته از آلمانیها که مجبور به تغییرشغل شده بودند ترجیح‌میدادنددرخارج از آن کشور بسر برند.

اغلب اتفاق میافتاد که دانشمندان بدون داشتن پول وتضمین کافی آواره شهر هامیشدند فقط‌باین‌امید که شاید بخت‌واقبال بآنها روی آورد .

«هرمان اوبرت» که از دانشمندان رومانی الاصل بود کمتر از دیگران در دام تار عنکبوت نازی گرفتار شده بود .

آلمانیها او را مجبور کردند که از میان زندگی‌دراردوگاههای‌کار اجباری‌وقبول کردن تابعیت آلمان یکی را انتخاب کند و پس ازآن اورا به‌کار بی‌اهمیتی در «پین موند» گماردند .

در سال ۱۹۴۳ روزنه امیدی بروی «هرمان‌اوبرت» باز شد وباو اجازه دادند که آرزوی دیرین خودرا که عبارت ازساختن‌یك موشك باسوخت جامد بود عملی کند

سرانجام «هرمان» ،«پین‌موند» را بسوی «ویتنبرك» ترك گفت ودر آنجا مشغول کار شد ولی بمباران هوائی متفقین آزمایشگاه‌و کارخانه هائی را که مواد اولیه دراختیار او میگذاشتند منهدم کرد .

در پایان جنك پس ازآنکه «هرمان» مدتی تحت بازجوئی‌متفقین قرار گرفت آزاد گردید و درهمان زمان فلاکت وگرسنگی گریبان اورا گرفت.

پس از آنکه مدتی در تنهائی و پریشانی سر کرد بطورقاچاق از مرز گذشت و درصدد برآمد بعنوان‌مهندس مشاور کاری برای خود پیدا کند .

«هرمان» مدتها در سویس بکار های بی‌اهمیت اشتغال داشت تاآنکه وزارت دریاداری ایتالیا بمقام علمی وی پی برد و او را به «سپزیا» دعوت کرد . در آنجا هرمان توانست با کمك سه‌مهندس آلمانی و پنج مهندس ایتالیائی به آرزوی دیرین خود در موردساختن موشك باسوخت جامد جامه عمل بپوشاند .

● شوروی وارد صحنه میشود

معذلك ، «اوبرت» ، «تانك» و «مسراشمیت» هیچکدام موجب اضطراب و نگرانی خاطر سرویس های مخفی وسازمانهای تجسسات نظامی امریکا و انگلیس نبودند بلکه آنچه از دانشمندان آلمانی‌که شورویها بخود اختصاص داده بودند و از نام ونوع فعالیت آنها اطلاعی در دست نبود موجب تشویش خاطر امریکائیها وانگلیسها شده بود زیرا از آخرین روزهای جنك جهانی پیدا بود که شوروی تمام کوشش خود رادر جهت تجسسات اتمی‌متمرکز ساخته است .

در اواخر آوریل ۱۹۴۵ هنگامیکه نبرد قطعی برلن جریان‌داشت واحد های مخصوص ارتش سرخ «انستیتوی قیصر ویلهلم» راکه شش سال قبل «اوتوهان»در آنجا بیك کشف مهم اتمی نائل شده بود محاصره نمودند .

نامه‌های مردم

جاده نداریم

طوماری به امضاء یکصدنفر از کشاورزان نکارسیده که‌درخواست نموده‌اند راه گهرباران که مسافت آن از نکا تا کنار دریا ۲۴ کیلو متراست‌در سالیان پیش احداث ولی بحالت نیمه تمام باقی مانده و با اینکه این راه تنها شاهراهی است‌که مسیر پر پیچ و خم و دور و درازایاب و ذهاب‌مردم ده نشین ۲۰۰ قریه‌که مسکن ۵۰۰ هزار جمعیت می باشد تغییر میدهد ولی متاسفانه تاکنون این راه درست نشده‌است ما ساکنین تقاضا داریم بودجه‌ای برای این راه اختصاص داده شود که لااقل بتوانیم این راه را به آسانی و با وسائل نقلیه به پیمائیم .

کنترل بادمجان و خیار!

برای معاینه چشمم چهل تومان ویزیت پرداخت و برای گرفتن فشار خونم هم چهل تومان دیگر ویزیت گرفتند .این همه صحبت از ارزانی می‌باشد آیا فقط بادمجان و خیار را کنترل می کنندیاا اینکه اینویزیت ها هم احتیاج بکنترل دارد اگر بادمجان و خیار را گران فروختند شماره تلفنی‌که باید اطلاع بدهیم همه میدانند ولی آیا شماره تلفنی هم برای این ویزیت ها موجود است که اطلاع دهیم .

غلامحسین ذوالعین

آیا واجب است

خیابان ده متری پشت کارخانه خرم دو سال است که از برکت شهرداری ناحیه زباله دانی‌شده‌وهر چه‌هم‌بمقامات مسئول محلی مراجعه می کنیم نتیجه‌ای نمی گیریم ، اگر پرداخت عوارض واجب است نظافت محل و محل زباله هم حتما واجب است .

م‌ـ مصطفوی

بمیمنت آغاز بیست و پنجمین سال سلطنت پرافتخار اعلیحضرت همایون محمدرضاشاه پهلوی

شرکت پرس ارنامین سازنده لوازم الکتریك و اجناس نسوز جهت رفاه عموم درامر خرید سرپیچ جهت چراغانی مرتبا کارگاه مشغول کار و در حدود شصت درصدبه‌اجناس خود اضافه نموده‌و نرخ سرپیچ را بقیمت ۵ریال ده درصد تحفیف در دسترس‌مشتریان میگذارد تاعموم بتوانندباچراغانی مفصل دربرگزاری‌جشن احساسات شاهدوستی خود را به جهانیان نشان دهند.

ضمنا این شرکت باپشتیبانی از ذات‌اقدس همایونی‌و به پیروی از نیات عالیه شاهنشاه معظم درامر صنعتی شدن کشور سفارش ماشین آلات جهت توسعه و صنعتی شدن اجناس الکتریکی را در ایران‌داده است

آ‌ـ۱۳۳۳

جمعیت‌کشاورزان و کارگران واصناف آشتیان

دراین موقع که مصادف باجشن آغاز بیست و پنجمین سال سلطنت پدر تاجدارملت‌ایران اعلیحضرت همایون شاهنشاه می‌باشد بکلیه ملت نجیب ایران تبریك عرض نموده بقاء سلطنت اعلیحضرت همایونی و خاندان جلیل سلطنت رااز‌درگاه حضرت‌احدیت‌خواستار وبمدت هفت شبانه روز باجشن‌وچراغانی و آتش بازی خودرا دراین جشن فرخنده سهیم دانسته و شب را از ساعت ۱۲ ببعد درمرتفع ترین کوه‌آشتیان‌جهت نیایش‌بدرگاه‌حضرت‌احدیت بسرخواهند برد.

غلام جان نثار خاندان جلیل سلطنت ـ حسن آشتیانی

آ‌ـ۲۰٤۱۰

طاق نصرت بسیار باشکوهی

بمناسبت جشن بیست‌و پنجمین سال سلطنت مبارك اعلیحضرت همایون محمدرضا شاه‌پهلوی شاهنشاه‌ایران درسرچهارراه خیابان استخر بخش ۱۵ از طرف آقای حاج فتحعلی راه‌پیما رئیس انجمن محلی خیابان های استخر ـ راه‌پیما ـ سراب برپا گردیده و از تاریخ ۲۵ شهریور ماه چراغانی مفصلی برقرار‌بوده و برای‌پذیرائی آماده خدمت می باشد .

رئیس انجمن محلی بخش ۲۰

آ‌ـ۱۳۲۵۹

افتتاح سرویس جدید هوائی بین تهران و دمشق

عصر روز چهارشنبه‌در فرودگاه مهرآباد مراسم افتتاح سرویس هوائی جدید (شرکت هواپیمائی‌سوریه) بین‌دمشق‌و تهران باحضور سفیر کبیر دولت جمهوری سوریه آقای برهان کیال و آقای هوشنك اربابی رئیس کل هواپیمائی کشوری و آقای گلشن ریاست روابط عمومی شرکت هواپیمائی ملی ایران و مدعوین محترم دیگر برگزار گردید ابتدا آقای علیرضا شیبانی (رئیس هیئت مدیره شرکت سهامی مسافرتی ایران ایتا و نماینده کل شرکت هواپیمائی سوریه در ایران) به مدعوین خیر مقدم گفته‌و اظهار داشتند که چون تاکنون سرویس هوائی مستقیمی بین تهران‌و دمشق موجود نبود اکنون با افتتاح این سرویس جدید که هرهفته مرتبا هواپیما های آن بین تهران و دمشق پرواز مینماید زوار محترمی که قصد زیارت اماکن مقدسه را دارند میتوانند براحتی به مقصود خود نائل گردند و شرکت ایران ایتا همیشه برای راهنمائی آن مسافران محترم آماده میباشد .

در عکس‌بالا نامبردگان جلوی هواپیمای سوریه دیده میشوند .

قشنگ بنویسید!!

خودکارتی بال پارکر

تقریباً پنج برابر خودکارهای معمولی کار میکند وبسیار تمیزتر وخواناتر مینویسید . نوك خودکارتی‌بال پارکر متخلخل وطوری درمحل خود که ازفولاد زنگ نزن بامقاومت زیاد ساخته شده قرار دارد که بدون هیچگونه فشار خیلی روان وخیلی قشنگ مینویسید . خودکارتی‌بال پارکر رانزد نمایندگان فروش محصولات پارکر آزمایش نمائید .

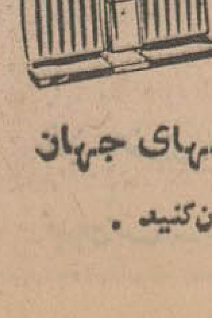

از این غرفه در مغازه‌های پارکر دیدن کنید

PARKER

پارکر ـ سازنده مطلوبترین قلمهای جهان

از غرفه پارکر در نمایشگاه جهانی نیویورك دیدن‌کنید .

پاسخ نامه‌های مردم

دستور داده شد

جریده شریفه اطلاعات محترما عطف بشرح مندرج درشماره ۱۱۷٤۹ مورخ ۱۷ر٥ر۱۳٤٤ بامضای «همسایه جنوبی نانوائی» درمورد مزاحمت دوده‌نانوائی (نان سفیدپزی) در خیابان دانشگاه پلیس طبق گزارش شهرداری ناحیه مربوطه اشعار میدارد :

نسبت به رفع مزاحمت دستورکافی داده شد و تعهد لازم از صاحب مغازه اخذگردید .

رئیس اطلاعات و مطبوعات‌شهرداری

خواسته شد

جریده شریفه اطلاعات محترما عطف بشرح مندرج درشماره ۱۱۷۳٦ مورخ ۲ر٥ر٤٤ بامضای آقای«صمصامی» در مورد اسفالت‌کنده شده خیابانهای فرخی باباطاهر و حافظ جهت‌کشیدن کابل تلفن طبق‌گزارش اداره کل‌فنی اشعار میدارد :

طی نامه شماره ۱٥٦ر٥ر٤ـ٦ر٦ر٤٤ از شرکت تلفن خواسته شد تانسبت به اسفالت محل‌های‌کنده شده‌خیابان های مذکور اقدام نمایند.

رئیس اطلاعات و مطبوعات‌شهرداری

دادگاهی شدند

جریده شریفه اطلاعات محترما عطف بشرح مندرج درشماره ۱۱۷٤۹ مورخ ۱۷ر٥ر٤٤ در مورد گرانفروشی و عدم نظافت درخیابان پرواز طبق گزارش شهرداری ناحیه مربوطه اشعار میدارد:

درباره نظافت دستورات‌کافی داده شد ودرمورد‌گرانفروشی نیز رسیدگی ومتخلفین طی نامه‌های شماره ٤٥٤۲ر۷۰۷۱ـ۷ر٦ر٤٤ و ٤٥٤۸ر۷۰۷٥ ـ ۷ر٦ر٤٤ و ٤٥٤۸ر۷۰۷۳ ـ ۷ر٦ر٤٤به دادگاه کیفر گرانفروشان معرفی گردیدند تا تحت پیگرد قانونی قرار گیرند .

رئیس اطلاعات و مطبوعات‌شهرداری

گردش چهل روزه

جریده شریفه اطلاعات محترما عطف بشرح مندرج در شماره ۱۱۷٤۳مورخ ۱۰ر٥ر٤٤ بامضای آقای « نورالدین غفوری» درمورد بی‌آبی در وحیدیه‌طبق گزارش شهرداری ناحیه مربوطه‌اشعار میدارد :

در وحیدیه گردش آب چهل روز میباشد . دربین این مدت یك نوبت اضافه آب روز نیز داده میشود ومحل موردبحث چند روزقبل مشروب گردیده است .

رئیس اطلاعات و مطبوعات‌شهرداری‌ـ محمدعلی‌کرد

آگهی ثبت‌نام

دانشگاه ملی ایران برای شش دانشکده دانشجو می‌پذیرد

دانشگاه ملی‌ایران درسال تحصیلی ٤٥ـ٤٤ برای دانشکده معماری شصت نفرو برای دانشکده بانکداری وعلوم مالی واقتصادی یکصد نفرو برای دانشکده‌پزشکی یکصدو پنجاه نفرو برای دانشکده زبانهای خارجی یکصدوپنجاه نفروبرای دانشکده علوم (رشته شیمی) یکصد نفروبرای دانشکده دندانپزشکی یکصدو بیست نفر دانشجو میپذیرد . دانشکده بانکداری و علوم‌مالی واقتصادی دارای سه‌رشته علوم سیاسی ـبانکداری و اقتصاد می‌باشد .

الف‌ـ شرایط قبول وطرز انتخاب داوطلبان

۱ـدارابودن دیپلم ششم متوسطه شعبه ریاضی‌جهت دانشکده معماری و دیپلم ششم متوسطه شعبه ریاضی یاطبیعی جهت دانشکده پزشکی و دانشکده بانکداری و علوم مالی واقتصادی و دانشکده علوم‌رشته شیمی ودانشکده دندانپزشکی ودیپلم ششم متوسطه شعبه ریاضی یا طبیعی یاادبی برای دانشکده زبانهای خارجی. معدل دیپلم متوسطه داوطلبان نباید از ۱۳ کمترباشد .

۲ـ کسانیکه حداقل یکسال سابقه تحصیل در یکی ازدانشکده های داخلی یاخارجی که‌مورد قبول دانشگاه ملی‌ایران باشد داشته باشند (مشروط‌باینکه درامتحانات آخرسال آن دانشکده توفیق یافته‌باشند) میتوانند بامعدل کمتراز ۱۳ درسال اول ثبت‌نام نمایند لکن سوابق تحصیلات‌دانشگاهی آنان منظور نخواهدشد.

۳ـ برنامه‌های تحصیلی در دانشگاه ملی ایران طوری تنظیم شده‌که دانشجویان ناگزیر باید تمام‌وقت خودرا مصروف بامور تحصیلی بنمایند .

٤ـ ثبت‌نام ازروز شنبه ۲۰ شهریورماه تا آخرروز چهارشنبه ۱٤مهرماه ۱۳٤٤ در اداره کل دبیرخانه‌واقع درخیابان پهلوی دوراه یوسف‌آباد انجام خواهد شد. کسانیکه درموعد مقرر ثبت‌نام‌ننمایند (اعم ازدانشجویان قدیم یاداوطلبان جدید) بعداز تاریخ فوق بهیچوجه پذیرفته نخواهندشد .

٥ـپس‌از انجام ثبت‌نام کمیسیونهای مخصوص با هریك ازداوطلبان مصاحبه نموده و کسانیکه صلاحیت آنها محرز گردد در دانشگاه پذیرفته میشوند . وجوه پرداختی اشخاصی که‌باین ترتیب پذیرفته شوند (اعم ازاینکه قبل‌ازشروع سال تحصیلی ویا بعداز اشتغال به‌تحصیل ازادامه تحصیل دردانشگاه ملی ایران‌منصرف شوند) قابل استرداد نخواهد بود .

٦ـ حق‌التعلیم پرداختی کسانیکه در دانشگاه پذیرفته نشوند مسترد خواهد شد .

ب ـ مدارك لازم جهت ثبت‌نام

۱ـ گواهی‌نامه ششم متوسطه یا کارت قبولی در امتحانات نهائی

۲ـ چهاربرك رونوشت شناسنامه

۳ـ شش قطعه عکس ٤×۳

٤ـ رسید حق‌ثبت نام بمبلغ ٥۰۰ ریال برای دانشجویان جدید (مبلغ‌پرداختی حق‌ثبت نام بهیچوجه قابل‌استرداد نخواهد بود).

٥ـ رسید حق‌التعلیم سالانه که‌برای دانشجویان قدیم بشرح‌زیر است :

دانشکده معماری و دانشکده بانکداری و علوم مالی واقتصادی ۲٦٦٥۰ ریال

دانشکده علوم ودانشکده زبانهای خارجی۳٦٦٥۰ ریال .

دانشکده پزشکی ٤٥۰۰۰ ریال

وبرای دانشجویان جدید دردانشکده های‌پزشکی ودندانپزشکی ٤٥۰۰۰ ریال

وسایر دانشکده ها ٤۰۰۰۰ ریال خواهدبود.

٦ـرسید یکهزار ریال ودیعه آزمایشگاه برای دانشجویان قدیم‌وجدید دانشکده های پزشکی ـعلوم و دندانپزشکی .

۷ـکلیه دانشجویان اعم از قدیم یاجدید باید قبل‌از ثبت‌نام مبلغ یکهزار ریال برای ورزش‌بپردازندو رسید آنرا درموقع ثبت‌نام باداره کل دبیرخانه تسلیم نمایند .

کلیه وجوه فوق‌باید بحساب شماره ٦۸٤۸٥ دانشگاه ملی ایران شعبه مرکزی بانك ملی ایران پرداخت شود .

برنامه تحصیلی دانشگاه سنگین و کسانیکه حقیقة درامور تحصیلی جدی نباشند بصلاح آنهاست که‌از صرف مال ووقت خودداری نمایند . بداوطلبان توصیه میشود قبل ازاطلاع کامل از برنامه های‌دانشگاه ومشورت بادانشجویانیکه در دانشگاه ملی ایران سابقه تحصیل دارند واولیای آنان از مراجعه برای ثبت‌نام خودداری فرمایند .

رئیس دانشگاه ملی ایران ـ دکترعلی شیخ‌الاسلام

۸ـ۱

پذیرش ومعرفی دانشجو

بدین وسیله باطلاع کسانی که‌علاقمند بدریافت‌درجه مهندسی‌ـ لیسانس ـ فوق لیسانس ـ دکترا در رشته موردعلاقه خود میباشند میرساند که کالجهای لندن تعدا دمعینی‌دانشجوبرای سال‌تحصیلی ۱۹٦٥ـ ٦٦ از طریق مکاتبه قبول مینماید داوطلبان میتوانند همه روزه از ساعت ۹ الی ۱۲ صبح و ٤ الی ۸ بعد از ظهر برای کسب اطلاعات بیشتربنماینده کالج های لندن در ایران مراجعه و ثبت نام‌نمایند. خیابان پهلوی‌بالای بیمارستان شماره یك‌ارتش پله اول خیابان رئوفی آموزشگاه رئوفی تلفنهای ٦۲۰۷۹۸و ۹٥٤۰۷٤

آ‌ـ۲۰۲۸٤

آگهی مناقصه

شهرداری قره ضیاءالدین جدول سازی بتونی خیابان ها را به بهای تقریبی ۲۰۰۰۰۰ ریال طبق مشخصات و شرایط موجوده در شهرداری بمناقصه میگذارد .

اشخاصی که صلاحیت انجام این‌کار را داشته باشند بامراجعه به شهرداری و پرداخت ۲٥۰ ریال نقشه‌و شرایط آن را دریافت و پیشنهاد خودرا باتوجه به‌مشخصات‌و شرایط در پاکت سربسته ولاك‌و مهر شده تاآخر وقت روز ۲٤ر٦ر٤٤ به شهرداری تسلیم ورسید اخذو پیشنهادات واصله ساعت ٥ بعد از ظهر همان روز باحضور کمیسیون مربوطه بازو قرائت حضور پیشنهاد دهندگان آزاد شهرداری در رد یا قبول یك یاکلیه پیشنهادات مختار در صورت لزوم شهرداری تا میزان ۲٥٪ کار را اضافه و یا کسر خواهد کرد .

شهردار قره ضیاءالدین ـ شمس

آ‌ـ۲۰۳۳٤

بیست و پنج سال سلطنت

۱۳۳۶
هفدهمین سال

سال دید و بازدیدها و فعالیتهای ثمر بخش

درسایه امنیت وثبات، قدمهای بلندی درراه پیشرفت کشور برداشته شد

وقتی شاهنشاه ازاین واقعهٔ دلخراش اطلاع یافتند، معالجه خودرا درخارج ناتمام گذاشته فورا بکشور مراجعت فرمودند

باقطع نوارسه رنك ایستگاه راه آهن مشهد افتتاح شدو قطار تهران -مشهد شروع بکارکرد.

درسال هفدهم ، تماسهای دوستانه مابین شاهنشاه ورهبران جهان همچنان ادامه یافت و براثر این مسافرتها جهانیان بیش از پیش با کشور ایران و نهضتی که برای پیشرفت برهبری شاهنشاه در این سرزمین آغاز گشته بود، آشنا شدند.

روز هشتم فروردین سال ۳۶ دکتر ادنائر صدراعظم آلمان فدرال بدعوت دولت ایران به تهران آمد و بحضور شاهنشاه بار یافت.

شب سی ام اردیبهشت ، طبق دعوت رسمی ، شاهنشاه وملکه ایران برای بازدید از کشور اسپانیا عازم شدند و پس از ۱۵ روز اقامت در کشور های اروپائی درروز ۲۱ تیر ماه به تهران باز گشتند.

روز شانزدهم شهریور ، بدعوت شاهنشاه ایران «پرزیدنت گرونکی» رئیس جمهوری ایتالیا برای یك اقامت رسمی به تهران وارد شد.

روز بیست و ششم مهر پادشاه و نایب السلطنه عراق به تهران آمدند.

روز چهارم بهمن ماه «جان فاستر دالس» وزیر امورخارجه ایالات متحده به تهران آمد و طی چند روز اقامت، باشاهنشاه واولیای دولت ایران ملاقات ومذاکره کرد.

همچنین روز ششم خرداد ، رفیق کورالتای رئیس مجلس ملی کبیر ترکیه که بعدازرئیس جمهوری مهمترین شخصیت کشور ترك شمرده می شد ، وارد تهران شد . رفیق کورالتای که در راس یك هیئت پارلمانی بایران آمده بود از موسسه اطلاعات بازدید کرد و بانویسندگان و کارکنان «اطلاعات» آشنا شد.

بدعوت ژنرال فرانکو ، شاهنشاه ازکشور اسپانیا بازدید فرمودند

● دولت اقبال ...

روزپانزدهم فروردین ماه آقای علاء استعفای دولت را بحضور ملوکانه تقدیم داشت و به فرمان شاهنشاه ، آقای دکتر اقبال عهده دار تشکیل کابینه شد.

کابینه دکتر اقبال بشرح زیر معرفی گشت : آقایان دکتر علیقلی اردلان وزیر امور خارجه ، دکتر فتح الله جلالی وزیر کشور ، دکتر محمود مهران، وزیر فرهنك ، دکتر عبدالحسین راجی وزیر بهداری ، مهندس طالقانی وزیرمشاور، علی اصغرناصروزیردارائی سرتیپ ضرغام وزیر گمرکات وانحصارات سرلشکر وثوق وزیرجنك ، سرلشکر انصاری وزیرراه ، سرتیپ اخوی وزیر کشاورزی ، مهندس شریف امامی وزیر صنایع ومعادن ، مهندس اشراقی وزیر پست وتلگراف ، مصطفی تجدد وزیر بازرگانی آقاخان بختیار وزیر کار ...

● زلزله شمال

صبح یازدهم تیر ماه زلزله بسیار شدید و بی سابقه ای درسراسر مناطق شمالی کشورروی داد که تلفات و ضایعات فراوان ببار آورد و بخصوص که در کوهپایه های لاریجان وفیروز- کوه آسیب زیاد رسانید . به مناسبت وقوع این زلزله که تنها در یك ناحیه ۴۰۰ نفر مقتول و سه هزار نفر مفقودو ده هزار نفر مجروح داشت و دهها دهکده را با خاك یکسان ساخته بود درکشور عزای عمومی اعلام شد.

این واقعه اسفناك باعث شد که شاهنشاه معالجه خودرا در اروپا نیمه تمام گذارده بکشور مراجعت کنند و بلافاصله پس از ورود بکشور طی بیاناتی چنین فرمودند:

«پیشامد اسفناك وقوع زلزله درشمال مایه کمال تاسف ماست ولی نه تنها نباید این پیشامدها اراده ما را در راه پیشرفت میهن عزیز سست کند ، بلکه باید ما را مصمم ترسازد و جدی تر پیش برویم.

این حادثه ناگوار ما را بیش از پیش وادار به خدمتگزاری میکند . جدیت بسیار نمائیم تا بتوانیم آلام و مصائب وارده را تاحدی جبران کنیم . من هم انشاءالله تا بتوانم سعی می کنم که هرچه در قدرت دارم بکار بندم برای آنکه از بدبختی وآلام مردم آسیب دیده کاسته شود.»

پس از آن شاهنشاه شخصا عازم سرکشی بنقاط زلزله زده شدند وبعد از بازدید از زیر آب و پل سفید و بابل و چند نقطه دیگر بوسیله اسب به سنك چال محل اصلی زلزله تشریف فرما شدند و با وجود بدی راه یکایك نقاط آسیب دیده را ازنزدیك ملاحظه فرمودند و با اتومبیل و اسب وقاطر از نقاط زلزله زده لاریجان دیدن فرمودند ودو میلیون و نیم ریال شخصا برای ساختن خانه در نقاط آسیب دیده مرحمت فرمودند.

اما هنوز آلام ناشیه از زلزله شمال تسکین نیافته بود، که درآذر ماه زلزله شدید دیگری منطقه غرب ایران را ویران ساخت و بخصوص درنواحی کردستان عده زیادی کشته شدند ، دهات با خاك یکسان شد و مردم خانه وخانمان خودرا از دست دادند.

دراین مورد نیز ازطرف شاهنشاه و مردم برای دفع آلام زلزله زدگان اقدام واهتمام شد وشاهنشاه ازنقاط زلزله زده دیدن فرمودند.

● کنگره مجلسین

طبق تصمیم مجلس موسسان دوم ، که تشکیل مجلس واحدی را از نمایندگان دو مجلس برای یکبار مقرر داشته بود ، در ساعت پنج و سه ربع بعد از ظهر روز یکشنبه بیست و نهم اردیبهشت کنگره ای مرکب ازنمایندگان مجلسین سنا و شوری بریاست آقای صدر رئیس مجلس سنا در تالارعمارت بهارستان تشکیل شد.

این کنگره ، اصول چهارم وپنجم وششم و هفتم و هشتم و چهل ونهم قانون اساسی را مورد تجدید نظرقرار داد و به موجب مصوبات کنگره عده نمایندگان مجلس شورایملی از ۱۳۶ نفر به دویست نفر و دوره نمایندگی از دوسال بچهارسال افزایش یافت.

شاهنشاه سد گلپایگان راافتتاح میفرمایند . آقایان دکتر اقبال ، سپهبد یزدان پناه ، سرتیپ اخوی و مهندس جفرودی در التزام رکاب دیده میشوند.

● دستگیری روزبه

شب شانزدهم تیر ماه ، مامورینی که چندین ماه برای یافتن سروان سابق ارتش خسروروزبه رئیس سازمان نظامی حزب توده کوشش می کردند ، موفق به یافتن وی گشتند . هنگام دستگیری روزبه بین او و مامورین تیراندازی شد ودر نتیجه هم روزبه و هم یکی از مامورین مجروح شدند ، روزبه روز۱۶ تیر تحت عمل جراحی قرار گرفت و سپس در محکمه نظامی محکوم باعدام وتیرباران شد.

● جشن نفت

نوزدهم اسفند ماه ، پنجاهمین سال آغاز بهره برداری از نفت ایران جشن گرفته شد و دراین جشن شاهنشاه فرمودند : «مایلیم هرچه زود تر از منابع عظیم نفت برای ترقی و تعالی مردم این کشور استفاده شود.»

● شاهنشاه در موسسه اطلاعات

عصر روز بیست و یکم اسفند ماه ، اعلیحضرت همایونی برای افتتاح سازمان جدید حروفچینی ماشینی «لاینوتایپ» به موسسه اطلاعات تشریف فرماشدند وطی تشریفات باشکوهی با قطع نوار سه رنك سالن حروفچینی اطلاعات را گشودند . باافتتاح این تالار، حروفچینی که با دست انجام می شد به ماشین تبدیل گردید.

نخست وزیر، وزیران ، روسای مجلسین و جمعی از شخصیت های کشوری و لشگری در این مراسم حضور داشتند و در ملازمت شاهنشاه ازقسمت های مختلف تحریری و فنی و اداری موسسه اطلاعات دیدن نمودند. این یك روزتاریخی و فراموش نشدنی در حیات مطبوعات ایران بود.

● فعالیت های عمرانی واصلاحی

طی هفدهمین سال سلطنت، فعالیت های عمرانی و اصلاحی درکشور همچنان ادامه داشت و به جبران عقب ماندگی های گذشته هرچند روز یکبار ، یك اقدام تازه عمرانی واصلاحی درگوشه ای از کشور انجام می گرفت که این قسمتی از آنست:

۱۷فروردین : اولین دسته روستا زادگان که شامل ۳۶ نفر از کشاورزان جوان ایرانی که سال گذشته بامر شاهنشاه از طرف اداره املاك به آلمان رفته بودند بتهران مراجعت نمودند . شاهنشاه مقرر فرمودند که بهریك از این روستا- زادگان ده هکتار زمین مزروعی و یك خانه جهت سکونت از طرف اداره املاك پهلوی واگذار شود.

۲۹فروردین : شاهنشاه از تصفیه خانه آب تهران بازدید فرمودند.

۵اردیبهشت : شاهنشاه سد گلپایگان راطی مراسمی افتتاح فرمودند.

۱۲اردیبهشت : شاهنشاه راه آهن تهران - مشهد را که ازبزرگترین شاهراههای ایران است در شهر مقدس مشهد افتتاح فرمودند.

۱۴ اردیبهشت : شاهنشاه آسایشگاه مسلولین مشهد را افتتاح فرمودند.

۱۵اردیبهشت : شاهنشاه کارخانه قندچناران را در مشهد افتتاح فرمودند.

۲۶اردیبهشت : شاهنشاه آزمایشگاه خاك شناسی بنگاه آبیاری را در امیرآباد افتتاح فرمودند.

۲۹اردیبهشت : بیمارستان جدید وزارت راه رسما گشایش یافت.

۱۰- مرداد : قانون نفت که به تصویب مجلسین رسیده بود به توشیح ملوکانه رسید و با تصویب لایحه قرارداد نفت به نسبت «۷۵-۲۵» باکمپانی ایتالیائی «آجیپ مینراریا» صفحه تازه ای در تاریخ قرارداد های نفتی جهان گشوده شد.

۱۷- شهریور : شاهنشاه یك صدتن بذر بعشایر بویراحمدی اعطا فرمودند که بین آنان توزیع شد.

۱۵مهر : شاهنشاه در شورای عالی اقتصاد دستور ساختمان سه تالار را صادر فرمودند.

۱۱آبان : شاهنشاه به ۶۰۰ خانواده روستائی اسنادمالکیت اعطاء فرمودند ، سرپرست املاك گزارش دادکه تاکنون ۹۹۵ قریه ازاملاك پهلوی بین کشاورزان تقسیم شده است.

۱۸آبان : شاهنشاه کاخ جدید انجمن ملی تربیت بدنی را افتتاح فرمودند.

اول آذر : بامر شاهنشاه از طرف اداره املاك پهلوی کوپنهای تهیه ذغال مجانی دراختیار مستمندان گذاشته شد.

۱۴ آذر : در جلسه شورای عالی اقتصاد در پیشگاه ملوکانه بامر شاهنشاه سه میلیارد ونیم ریال اضافه اعتبار ارزبا پشتوانه اسکناس برای امور تولیدی و کشاورزی تخصیص داده شد.

۲۴آذر : شاهنشاه فروشگاه بزرك فردوسی را افتتاح فرمودند.

۵اسفند : شاهنشاه سالن سرپوشیده ورزشی دانشگاه تهران را افتتاح فرمودند.

۲۴اسفند : فرستنده صد کیلواتی رادیو ایران که قویترین دستگاه فرستنده خاورمیانه است توسط شاهنشاه گشوده شد.

دکتر آدنائر صدراعظم آلمان بتهران آمد ودرفرودگاه ازطرف آقای علاء نخست وزیروقت مورد استقبال قرار گرفت.

جدول کلمات متقاطع شماره ۳۰۴۱

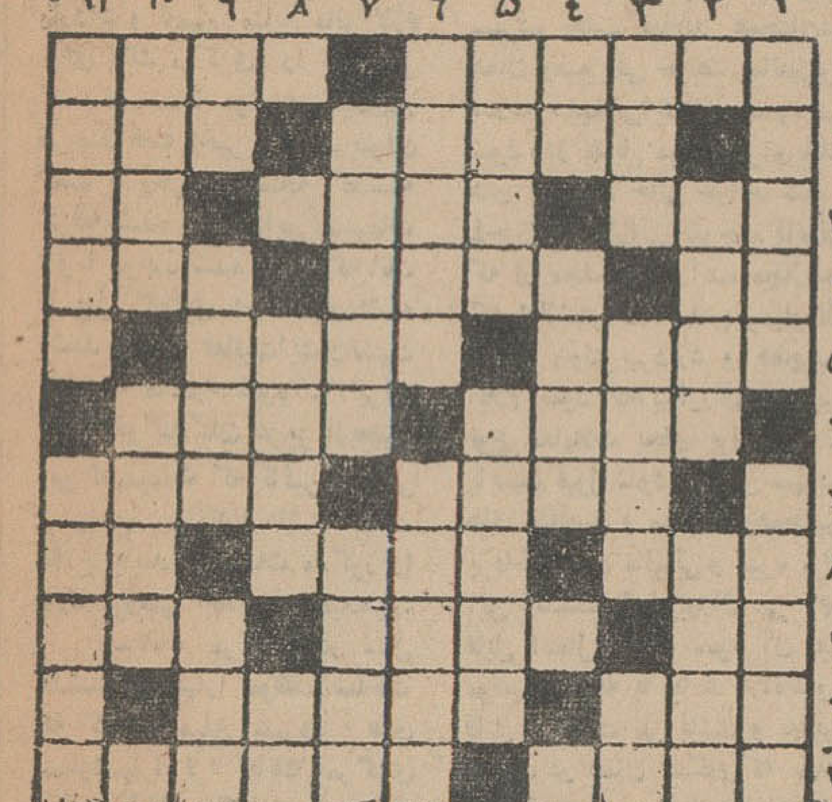

افقی : ۱- در مورد هرچه که باشد ترکش موجب ناراحتی و گرفتاری میشود - کلید است اما نه برای باز کردن وبستن قفل ۲- با همه استادی درقمار سرانجام در سرتون حمام خاکستر نشین شد- کمتر ۳- از وزارتخانه های معروف- بوی گل را از آن نیز می جویند - از پولهای خارجی ٤- صاحب یال وکوپال ! - عطاو بهره ۵- رسوائی ۶- اگرفراهم نشود ناچار نان خالی باید خورد - فیلسوف معروف آلمانی که نازیها بسیاری ازاصول مرام خود را از او گرفتند ۶- روز - زینت بردن مسیحی ۷ - حالش خوش نیست - نخود و لوبیا و عدس و امثالهم ۸- از سلاحهای وحشتناك کمری که آمریکائیها برای مبارزه با ژاپنی ها ساختند - جرقه- ضمیر انگلیسی ۹- شامه نواز - کارش همه رسم کشیدن است - از چیزهائی که غالبا سودی ندارد ۱۰- آزاد شده - نگریستن ولذت بردن یا نبردن! ۱۱ - از آهنك سازان فرانسوی - بادبرتوپ و تشر!

عمودی : ۱- ظرفی برای می - بزرك شمردن ۲- غرض همین لحظه است - تا اختراع نشده بود درها روی پاشنه می چرخید ۳ - از اقسام دام - اتهام وارد آوردن - ضمیری است ٤- تکرار یك حرف - دشمنی ودل آزردگی ۵- لباس را معمولا از روی آن می برند- از مقاماتی که همه برای رسیدن بدان درتکاپوهستند ۶ - نوع هوائی آن از اختراعات بعداز جنك است - کلفتی ۷- کشتزار- اندیشه وخیال ۸- اگر مال مار باشد اسم کتاب جالبی از فرانسوا موریاك است - شد ؟شده باشد! ۹- حرف تعجب- آنچه پیدا نباشد- خالص ۱۰- بدون شك و تردید - دلیروشجاع ۱۱- هم کلید قفل دارد هم کلید صندوق و مجری - نورامیدی خانه دلش را روشن نمی کند.

حل جدول شب جمعه

افقی : ۱- روانشناسی تحلیلی ۲- منافق - دادا - وك ۳- غل - گلاب شکر- لولو ٤- نوما - قالی- جواهر ۵ نارون- لت - بل - رنی ۶- زردك- آبی - دیك ۷ - اژه - اسبق ۸ - تن - ترور - سابق - ته ۹- ابیك - تینل - سرم ۱۰- رست - ارج - لبهات ۱۱- سگك - برد- سندان ۱۲ - نخاله - سیلو - قناد ۱۳ - گونی - بندبازی - لا ۱٤ - پا - مهره - ولیان ۱۵- ابوالقاسم فردوسی

عمودی : ۱- روغن نباتی - سنك پا ۲- لوا - ژن - رك خواب ۳- ام- مرزه - امکان ٤- ننك آور - ثبت- لیما ۵- شال - نداری - به - هل ۶- نفاق - کس و کار - برق ۷- اقبال- بر- منها ۸- شلتاق - تجدید ۹- یدکی - سی - آلبوم ۱۰- تار - بیدانه- والف ۱۱- حد- جل- ابلیس- زیر ۱۲ - لالو - دلق - انقیاد ۱۳ - واریس - ستدن- نو ۱٤- لولهنك - تر - لال ۱۵ - یکوری - مهمانداری

کف پوش مکالئوم

بادقت مخصوص آلمانی

بازیبائی خیره کننده به اطاق های شما روح وجلوهٔ خاصی می بخشد

خیابان شاه ساختمان آلومینیوم طبقه سوم تلفن های ۶٤۲۲۶ ۶۱۳۰۸٤

شیراز- خیابان زند- مقابل شهرداری دفتر مکالئوم تلفن ۲۹۸۷
مشهد - خیابان پهلوی طبقه فوقانی فروشگاه ممتاز دفتر مکالئوم تلفن ۵٤۷۳
اصفهان - خیابان شاه عباس- جنب مهمانسرای شاه عباس کبیر تلفن ٤۶۹۵
رشت - چهارراه مکائیل- کوچه پهلوان دفتر مکالئوم تلفن ٤۹۳۶
تبریز- خیابان پهلوی ۵۵ تلفن ۶۰۵۵ آ-۲۰۱۵۲

آگهی تغییر ساعت بانك مرکزی ایران

بانك مرکزی ایران باطلاع میرساند بمناسبت تغییر فصل ساعت بازدید از خزانه جواهرات از اول مهر ماه ۱۳٤٤ تا پایان اردیبهشت ماه ۱۳٤۵ بشرح زیر خواهد بود:

روزهای یکشنبه - سه شنبه - پنجشنبه هر هفته حتی مصادف با تعطیلات رسمی از ساعت ۳ الی ۶ بعدازظهر.

روز های جمعه از ساعت ۱۰ تا ۱۲ صبح.

بانك مرکزی ایران

آ-۲۰۲۲۶ ۳-۱

دعوت شرکت تعاونی تهیه و توزیع لوازم تاکسی
از دارندگان و رانندگان تاکسی
خرید یك برك سهم پانصد ریال شرکت تعاونی تهیه و توزیع کمك موثری به بهبود امر تاکسی رانی مینماید

امروز آقای علی ماکوند رئیس هیئت مدیره شرکت تعاونی تهیه و توزیع لوازم حرفه ای تاکسی داران اعلام داشت که : به پیروی از منویات مبارك اعلیحضرت همایون شاهنشاه دایربه واگذاری کار مردم به مردم بدینوسیله باطلاع کلیه مالکین ورانندگان تاکسی که دارای سهمی از یك تاکسی هستند میرساند شرکت تعاونی عملا شروع بکار نموده و در صدداست با پشتیبانی وحمایت کامل دولت جناب آقای هویدا نخست وزیر محبوب که دستورات موکدی بمنظور بهبود وضع تاکسیرانی تهران صادر فرموده اند نیازمندیهای صنف را بنحو شایسته ای تامین نماید تا رانندگان و دارندگان و مسافرین محترم تامین و رفاه کامل داشته باشند لذا خواهشمند است برای آنکه حقی از هیچیك از افراد صنف تضییع نگردد نسبت بقبول عضویت شرکت تعاونی حتی باخرید یك سهم پانصد ریالی از بانکهای زیر:

الف - بانك اصناف شعبه مرکزی حساب شماره ۷۱۹۷ ب - بانك بیمه بازرگانان خیابان شاه حساب شماره ٤۰۰ ج- بانك اعتبارات تعاونی شعبه مرکزی حساب شماره ۱۶۶۰ تشریك مساعی فرمایند.

۱-۲ ۲۰۱۲٤-۱

نام نویسی در هنرستانهای موسیقی ملی

هنرستان های موسیقی ملی وزارت فرهنك و هنر درسال تحصیلی ٤۵-٤٤ برای کلاسهای پنجم و ششم ابتدائی و اول متوسطه در رشته های مختلف ساز و دروس عمومی وزارت آموزش و پرورش هنر جوی دختر وپسر می پذیرد.

علاقمندان می توانند برای نام نویسی و کسب اطلاعات بیشتر تاآخر شهریور ماه ٤٤ روزهای یکشنبه و سه شنبه صبح بمحل هنرستان واقع درخیابان کاخ جنوبی جنب کوچه لقمان ادهم شماره ۳۱۲ تلفن ٤۲۳۵٤ مراجعه نمایند.

طبق رای ۹۷۳ شورای عالی فرهنك ارزش گواهینامه کامل ششم متوسطه این هنرستان بادیپلم های دیگر برابر است . الف ۲۳۸۸

آ-۱۰۸۲٤ ۵-۲۰

آگهی مناقصه نوبت دوم

سازمان مرکزی شرکتها وابسته بوزارت اقتصاد حمل مقدار یکصد تن بذر چغندر قند خریداری شده از بنگاه اصلاح و تهیه بذر چغندر قند وزارت کشاورزی را از شهرستان اردبیل تا کارخانه قند مسنی (واقع در نور آباد مقابل ده عبداللهی) بمناقصه میگذارد.

داوطلبان شرکت در مناقصه میتوانند باستثنای ایام تعطیل همه روزه تا آخر وقت اداری روز ۲۳ر۶ر٤٤ برای دریافت شرائط مناقصه و تاساعت ۹ صبح روز ۲٤ر۶ر٤٤ جهت تسلیم پیشنهادات بدبیرخانه سازمان مرکزی واقع در کاخ وزارت اقتصاد مراجعه نمایند:

پیشنهادات واصله در ساعت ۱۱ همان روز بیست و چهارم شهریور ٤٤ باز و قرائت خواهدشد.

حضور پیشنهاد دهندگان در جلسه مناقصه آزاد و سازمان مرکزی در رد و قبول یك یا کلیه پیشنهاد ها آزاداست.

سازمان مرکزی شرکتها

آ-۱۹٤۸۸ ۵-۱

بازدید از کاخ گلستان - موزه سلطنتی
فردا یکشنبه ۲۱ شهریور ساعت ٤ عصر
انجمن ایران وآمریکا - عباس آباد

آگهی مناقصه

اداره راه استان کرمانشاهان ساختمان پل های بتن مسلح به دهانه از یك الی ۶ متر واقع در قطعه دوم راه قزانچی یاوه را که اعتبار آن حدود دو میلیون ریال میباشد بمناقصه میگذارد.

پیمانکاران واجد صلاحیت که دارای کارت طبقه بندی درجه ۳ از سازمان برنامه بوده و اجازه فعالیت برای پل سازی در استان کرمانشاهان دارندو مقاطعه کاران محلی بشرط آنکه برای ساختمان پل در دفتر فنی استان کرمانشاهان طبقه بندی شده و در اینقبیل ساختمان ها دارای حسن سابقه بوده و وسائل لازم برای انجام پل سازی به تشخیص اداره راه داشته باشند میتوانند با مراجعه باداره راه پس از احراز صلاحیت و پرداخت دو هزار ریال نقشه و اسناد و مشخصات شرایط ضمیمه آگهی را دریافت و پیشنهاد خود را در ۲ پاکت (الف) و (ب) بشرح زیر :

۱- پاکت (الف) محتوی اسناد امضاء شده مناقصه و یکصد هزار ریال اسناد خزانه داریکل بابت ۵٪ سپرده شرکت درمناقصه:

۲- پاکت (ب) محتوی پیشنهاد شرکت در مناقصه با تعیین رقم تخفیف برمبنای فهرست بها مربوطه تا ساعت ۱۰ صبح روز سه شنبه سی ام شهریور ماه ٤٤ بدفتر اداره تسلیم و رسید دریافت دارند . پیشنهادات واصله در ساعت ۱۱ صبح همان روز با حضور کمیسیون مفتوح و تصمیم لازم اتخاذ خواهد شد اداره راه در تشخیص صلاحیت و در رد یا قبول یك یا کلیه پیشنهادات رسیده مختار می باشد . الف ٤۱۸۰

رئیس اداره راه استان کرمانشاهان - اردبیلی

آ-۲۰٤۱٤

مسائل روز

محدودیت بانکها

برای تجدید قدرت اعتباری بانکها که هدف های گوناگون واز آن جمله هدف محدودیت واردات و تامین منابع مالی لازم برای بانك مرکزی را تعقیب‌می کند تصمیمات موثر و مفیدی‌در طی‌چند هفته اخیر و شاید بتوان گفت د رطی یکساله گذشته گرفته شده است .این تصمیمات عموما موجب شده است که‌بانك ها پول کمتری در اختیارداشته باشند و طبعا فعالیت‌ایشان‌نسبت بگذشته محدود شود . برای آنکه خوانندگان عزیز ازبعضی این تصمیمات که تاثیر اساسی در وضع بانکها داشته است اطلاع یابند تصمیمات مذکور را مورد بررسی اجمالی‌قرارمیدهیم:

۱ـبانك مرکزی در سال گذشته بانکهارا موظف ساخت که کلیه مبلغ سپرده های سفارشهارا نزد بانك مرکزی بسپارند قبلا بانکها این وجوهرا بانزد خود نگهمیداشتند و یا اصولا از سفارش دهنده پولی دریافت نمی کردند و بهر حال عدم لزوم پرداخت وجه ببانك مرکزی موجب می شد که کار وفعالیت ایشان رونق‌داشته‌باشد وبتوانند با درنظرگرفتن‌اعتبارات برای تجار ، اعتبارات استادی قابل ملاحظه ای باز کنندوطبعا سود نسبتاکلانی عایدایشان می شد .

۲ـشورای پول و اعتبار در زمستان سال گذشته نرخ بهره پس‌اندازها را تقلیل داد و بین دو تا پنج درصد برای همه‌بانکها تثبیت نمود . ضمنابپرداخت‌بهره بحسابهای جاری نیزممنوع گشت واز این گذشته اعلام شد که سپرده های بیش از یکصد هزار ریال نمی توانند از بهره‌استفاده کنند . همهٔ این‌تصمیمات موجب شد که طبعا پس‌انداز کنندگان شوقو علاقه سابق خودرا برای پس‌انداز کردن از دست‌بدهند.

۳ـ شورای پول واعتبار سپس اعلام کرد که بانکها نمی‌توانند از اول سال ۱۳۴۵ بیش از حد معینی خرج تبلیغات مربوط به جلب‌پس‌انداز و سپرده‌ها بنمایند وباتوجه باینکه تبلیغات اثر اساسی در جذب پس‌انداز ها و منحرف کردن پول از بازار مصرف دارد این تصمیم قطعا از هنگامی که به مرحله اجراء در آید تاثیر اساسی در وضع آتیه از بانکها که میزان سپرده های پس‌انداز ایشان‌قابل ملاحظه نیست خواهد داشت .

دراین جاتوضیحا باید اشاره کنیم که خرج تبلیغاتی بانکها بموجب تصمیم تازه‌باید متناسب با میزان پس‌انداز ها باشد و باین ترتیب بانکهائیکه تاکنون نتوانسته اند بعلل مختلف و از آن جمله جوان‌بودن بانك مبالغ قابل ملاحظه ای پس‌انداز و یا سپرده جلب نمایند همچنان‌در همان وضع باقی خواهند ماندزیرا قدرت تبلیغاتی‌ایشان محدود می شود ودر مقابل میدان برای‌بانك های نیرومند خالی خواهد شد .

۴ـوزارت دارائی بموجب قانونی که از مجلس گذرانده مجازشد که اولاشش در صد بهره‌باوراق قرضه دولتی‌بپردازد و همچنین اعلام نمود که‌این اوراق‌درچندین نوع معاملات بجای پول می ـ بایست قبول شود از قبیل سپرده های مناقصه و مزایده وهمچنین پرداخت های مالیاتی و غیره . از این گذشته این اوراق بی نام‌و قابل انتقال استو سود آن هر موقع‌که ورقه به بانك ارائه‌شود قابل پرداخت می باشد و به‌این ترتیب در همان هنگام که بانك ها نرخ بهره‌پس‌انداز هارا تقلیل دادند وسیله نسبتا نیرومندی برا ی‌انحراف‌پس‌انداز هاوسپرده ها به صندوق دولت‌فراهم گردید وطبعا این امر نیز موجب شد که‌ازقدرت اعتباری بانکهاکاسته شود وپول‌کمتری دراختیار بانك های تجاری قرار گیرد .

۴ـسپس‌درسال گذشته وسال جاری میزان سپرده سفارشها افزایش قابل توجه پیدا کرد و برای بسیاری ازکالاهای‌وارداتی به یکصد در صد بالا رفت وطبعا این تصمیم‌نیز موجب‌شد که مبالغ بیشتری از وجوه دراختیار بانکها و بازار بیانك مرکزی جلب شود زیرا فراموش نکنیم که کلیه این‌مبالغ بموجب‌تصمیم قبلی‌بانك مرکزی می بایست به آن بانك پرداخت شود و طبعا هرقدر که مبلغ سپرده‌ها بالا برود مبلغ بیشتری از خزانه‌های بانکهای تجاری به خزانه بانك مرکزی منتقل می گردد .

۵ـ دوماه پیش نیز بانك‌مرکزی اعلام‌کرد که بابت‌هردلارسفارش برات وصولی می بایست ۱۲۵ ریال‌به بانك‌مرکزی‌پرداخت‌شود وباین ترتیب مبلغ قابل ملاحظه دیگری‌از بانکها و بازار به‌بانك مرکزی جذب خواهد شد .

۶ـتصمیم دیگربانك‌مرکزی که در دو هفته پیش اتخاذ شد بالابردن میزان سپرده قانونی بانکها نزد بانك مرکزی بود وبه این ترتیب نیز در حدود ۲۵۰ میلیون تومان از پولی که نزد بانکها بود به بانك مرکزی‌منتقل می‌شود .

روشن‌است که این تصمیمات عموماباخاطر محدودیت اعتبارات وجلوگیری‌از افزایش واردات و همچنین تامین منابع مالی لازم برای‌دولت‌وازمیان بردن موجبات نشراسکناس اتخاذشده‌است . ولی می توان گفت که تمام این تصمیمات در جهت‌استفاده‌بیشتر از پس‌اندازهای موجود بوده‌است وحال آنکه برای ایجادپس‌انداز های تازه نیز که به توبه خود میتواند مشکلات مالی دولت و مشکلات بانك ها وبازارصادرات وکار های صنعتی را تخفیف دهد باید قدمهائی برداشت. در این‌باره در شماره فردا صحبت خواهیم کرد .

«ناظر»

برای افزایش تولید چغندر

یك طرح پنجساله بوسیله وزارت کشاورزی تهیه‌شد

تاپایان مدت پنجسال تولید چغندرقند ازیك میلیون و یکصدهزارتن‌به‌دومیلیون تن خواهدرسید

تیمسارسپهبد ریاحی وزیرکشاورزی درمورد طرح پنج‌ساله چغندرقندتوضیح داد ، یك‌قلم از واردات مهم کشورما، قند وشکر است‌که مصرف عمومی‌دارد و نمیشود در مصرف آن صرفه‌جوئی کرد .

افزایش مصرف قند وشکر درهمه نقاط دنیا بستگی به بالا رفتن سطح زندگی مردم دارد و باین جهت با پیشرفتهائی‌که درکشور صورت‌میگیرد وباعث ازدیاد درآمد کلیه طبقات و بخصوص طبقه کشاورز میشودافزایش مصرف قند وشکر هرسال بالا میرود.

● **تاسیس کارخانجات**

برای تامین کلیه ویا قسمتی از احتیاجات مملکت قبل از شهریور ۱۳۲۰بفرمان اعلیحضرت فقیداقداماتی صورت‌گرفت وکارخانجاتی براافتاد که هنوز هم مورد بهره برداری قرار میگیرد .

بعداز شهریور ۱۳۲۰ نیز این‌فکر دنبال شد و کارخانجات جدیدی‌بوجود آمد که تولید آنها درسال گذشته به ۱۵۰ هزار تن رسید .

درپایان سال جاری نیز تولیدکشور با کارخانجات جدیدی‌که توسعه‌یافته ویا براه خواهد افتاد در حدود ۱۷۰ هزار تن خواهدبود . درحالیکه مصرف کشور به ۵۰۰ هزارتن خواهد رسید.

● **عدم تامین**

بررسیهای ما نشان میدهد که هم‌اکنون‌چغندرمورد احتیاج کارخانجات قند تامین‌نیست وتعدادی ازکارخانجات بعلت کمبود نمیتوانند با تمام‌ظرفیت کارکنند .

باین دلایل طرح پنجساله‌ای‌توسط وزارت کشاورزی تهیه شده است تا بااجرای آن درآخر مدت برنامه،تولید یك میلیون ویکصد هزار تن چغندر فعلی بدومیلیون تن بالغ شود . باین ترتیب تولید قند وشکر نیز تقریبا دوبرابر مقدار فعلی خواهد شد .

● **بازده چغندر**

طبق‌طرح وزارت کشاورزی بازده چغندر درهر هکتار از ۲۰تن متوسط فعلی به۳۰تن خواهدرسید برای‌اجرای این طرح سازمان برنامه تامین‌اعتبار خواهدکرد وبااستفاده ازهمین‌اعتبارات هرکارخانه‌که بخواهد از اعتبارات‌دولت استفاده کند باید سازمان کشاورزی مجهزی عبارت از مهندس و متخصص چغندر کاری داشته باشد وزیر کشاورزی افزود : باید سیستم زراعت فعلی تعویض شود و بصورت مکانیزه درآید و تعلیمات لازم به کشاورزان داده شود .

ضمنا کارخانجات باید کمك های وسیع‌تری بزارعین بنمایند و بادادن کود شیمیائی و دفع آفات و تامین ماشین* آلات کشاورزان مورد حمایت قرارگیرند و سپس‌باقساط وام‌پرداختی را مسترد دارند .

دراین‌مصاحبه آقای مهندس‌خدیوی معاون وزارت‌کشاورزی که در تهیه طرح‌جدیدفعالیت داشته‌است‌توضیحاتی داد که بعدا باطلاع خوانندگان عزیز خواهد رسید .

اطلاعات اقتصادی

لباس خدمتگزاران دولت یکنواخت‌میشود

احتیاجات سازمانهای دولتی زیرنظر شرکت معاملات خارجی‌نظارت میشودویکنواخت‌خواهدشد

بموجب برنامه شرکت معاملات خارجی ازاین پس این شرکت انواع کالاهای مورد نیاز وزارتخانه ها و موسسات دولتی را از یك نوع وبیك شکل تهیه‌و دراختیار آنان میگذارد.

همچنین فعلا لباس خدمتگزاران سازمان های دولتی از یك جنس‌تهیه وعرضه میگردد .

تاکنون شرکت معاملات خارجی ایران برای هرموسسه نوع‌بخصوصی کالاکه مورد تقاضا بود از داخل و خارج کشور تهیه میکرد .

باتصویب وزارت اقتصاد ، ازاین پس سازمان های دولتی فقط میزان کالائی را که احتیاج دارند باید اطلاع دهند. انتخاب نوع‌جنس- رنك وسایر مشخصات کالابادولت (شرکت معاملات خارجی ایران) است .

● **لباس یك شکل**

چون یکنواخت کردن لباس‌کلیه کارکنان دولت‌باتوجه‌باینکه کارمندان لباس مورد احتیاج خود را شخصابابد خریداری نمایند در حال حاضرمشکل است لذا شرکت معاملات خارجی برای خدمتگزاران سازمان های دولتی اقدام نموده است .

کنتورآب ساخت کارخانجات «مون روژ» فرانسه

«دوریس» ساخت کارخانجات «پنتاموسون» فرانسه

لوازم‌انشعاب‌آب

محل فروش

تهران ـ بوذرجمهری نبش پانصدپلاك ۴۰۱

فروشگاه اخوت

تلفن ۵۸۰۰۹۳ ـ ۵۷۳۵۳

P.A.M.

C D C

کارخانه های یخ سازی به ظرفیت روزانه

۱ تن تا ۲۰۰ تن یخ

* سردخانه های بزرگ میوه به ظرفیت تا ۳۰۰۰ تن

* تاسیسات اسکی روی یخ «پیست»

ساخت کارخانجات صنعتی البرز

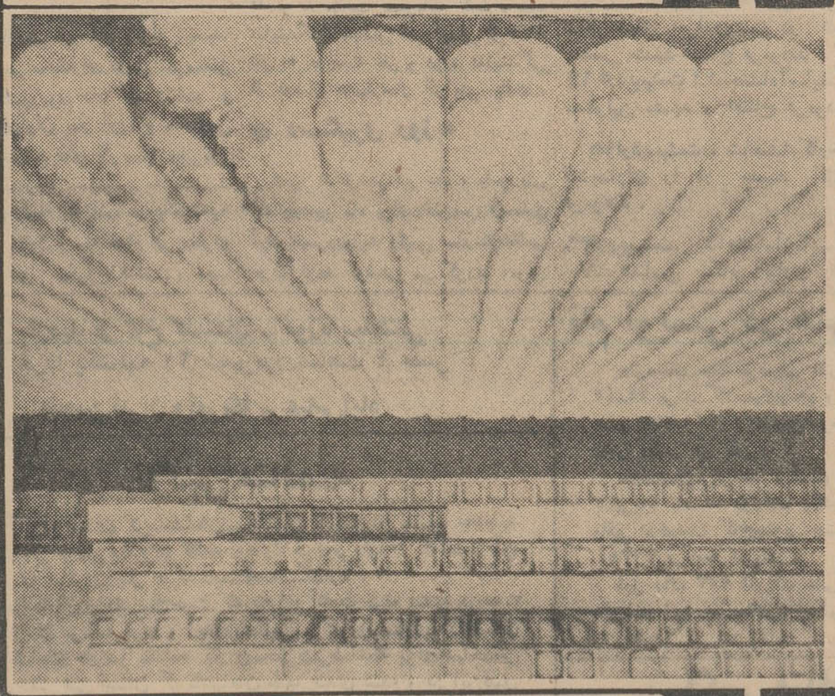

نمونه‌ای از سردخانه‌های بزرگ ساخت کارخانه البرز

کارخانجات صنعتی البرز

بزرگترین ومجهزترین واحد صنعتی کشور تحت‌نظر متخصصین ورزیده مدرنترین ماشین آلات را با تکنیك عالی و راندمان فوق العاده آماده نموده و در اسرع وقت توسط متخصصین خود درمحل نصب مینماید.

فروش باقساط باشرایط بسیارسهل

برای کسب اطلاعات بیشتر به نشانی زیر مکاتبه فرمائید

کارخانجات صنعتی البرز ـ تهران جاده جنوبی کرج ـ مقابل کارخانه تولید دارو ـ تلفن ۹۵۳۲۷۵

ALBORZ البرز

شرکت سهامی خطوط کشتیرانی ایران

سرویس مستقیم کشتیرانی بین بنادر خلیج مکزیک و شرقی ایالات متحدهٔ آمریکا و خلیج فارس

برنامهٔ شمارهٔ ۴ حرکت بسمت شرق

	هوستون	نیواورلیتز	نیویورک	خرمشهر
SS HAMADN*	۵،۱۶	۵،۲۲	ـ	۶،۲۹
MV IRISH POPLAR*	ـ	۵،۲۲	۵،۲۷	۷،۳
MV REGO*	۶،۲۴	۶،۳۰	۷،۶	۸،۱۰
MV KASHAN	۷،۸	۷،۱۴	۷،۲۲	۸،۲۶

* اول به بندر بوشهر وسپس بخرمشهر وارد میشود

کشتیهای فوق کالاهای صادراتی را ازبنادر بوشهر وخرمشهر بارگیری نموده وبه‌بنادر لوورن، جنوا، مارسی، بوستون، نیویورک، فیلادلفیا، بالتیمور، هوستون و نیواورلینز حمل خواهند کرد .

این کشتیها با مخازن مایعات و انبارهای سردخانه مجهز میباشند .

نماینده کل در ایالات متحدهٔ امریکا: Keyship Agency Inc 17 Battery Place New York, NY 10004

نماینده درخلیج مکزیک: HANSEN & TIDEMANN Inc

نماینده درخلیج فارس: شرکت سهامی بارکشتیرانی تهران ـ خیابان سعدی شماره ۱۶۸ تلفنهای: ۳۰۴۸۲۵ و ۳۰۴۵۴۰ و ۳۴۷۷۱ تلکس: ۲۰۵۳

کلاس انگلیسی اسنشل دوم

دوره جدید کلاسهای انگلیسی (اسنشل دوم) کاخ‌دانش‌بااستفاده‌از لوازم‌مدرن‌سمعی‌وبصری ازاول مهر ماه‌تشکیل میشود . قبلاًنامنویسی کنید.

کلاس حسابداری

بازهم یك کلاس جدیددیگرحساب داری و دفتر داری دوبل زیرنظر آقای حمیدی استادفن با سابقه تدریس در دانشگاه‌تهران‌بااستفاده از ماشینهای حساب برقی فاسیت از ۲۵ شهریور ماه تشکیل‌میشود. استخدام شما پس از پایان کلاس قطعی است .

کلاس تکنیسین برق (جریان قوی)

بمنظور تربیت متخصصین برق جریان قوی برای اولین بار کلاس با همکاری مهندسین کمپانی معظم زیمنس ایران از ۲ مهر ماه درکاخ دانش تشکیل میشود . برنامه این کلاس کار با انواع مختلف کابل الکترو موتور . کلید های حفاظ و کنتاکتور . ترانسفورماتور . ژنراتور. کلیدهای جریان قوی و خازنهاخواهد بود . فارغ التحصیلان بلافاصله‌برای کار در کارخانه های بزرك برق معرفی و استخدام خواهند شد .قبلا نامنویسی کنید .

کاخ دانش

خیابان نادری . پاساژ معتمد خیابان فرانسه . کوچه مرجان

نیازمندیها

استخدام

آگهی استخدام

شرکت سهامی ریسندگی و بافندگی فخر ایران برای کادر کارخانجات خود واقع در هشتاد کیلو متری‌تهران بافراد زیر نیازمند است .

۱ـ سه نفر مهندس نساجی .

۲ـ یك‌نفر کارمند سابقه‌دار برای کارگزینی کارخانه

۳ـ یك‌نفر پزشکیار جهت خدمت‌در درمانگاه شرکت

۴ـ سه نفر دیپلمه‌ریاضی

۵ـ یك‌نفر افسر بازنشسته برای تصدی امور انتظامی شرکت

داوطلبین میتوانند همه روزه با در دست داشتن ورقه خاتمه‌خدمت‌یامعافی نظا م‌وظیفه از ساعت ۱۶ الی ۱۸به تلفن ۶۱۱۷۸۵ اداره کارگزینی‌مراجعه نمایند .

مرکز درمانی و بهداشتی شمیران (بنگاه تراب)

برای تکمیل کادر فنی خود احتیاج به پزشکان زیر دارد

۱ـ متخصص بیماریهای اطفال

۲ـ متخصص بیماریهای داخلی

۳ـ پزشك زن متخصص‌بیماریهای زنان

واجدین شرایط میتوانند همه‌روزه صبح ها با در دست داشتن مدارك تخصصی به‌نشانی زیر مراجعه نمایند

قلهك خیابان دولت سه‌راه سرابی

استخدام دیپلمه

شرکت صنایع الکترونیکی ایران ۴ نفر دیپلمه هنرستان صنعتی (دو نفر رشته درودگری و دو نفر رشته فلزکاری) استخدام مینماید .

داوطلبین‌میتوانندبا همراه داشتن یك قطعه عکس و معافی نظام وظیفه و شناسنامه خود از ساعت ۳ الی ۴ بعد از ظهر روز های یکشنبه ۲۸ ودوشنبه ۲۹ شهریور ماه جاری به خیابان لاله‌زار نو شماره ۴۷۸ مراجعه و مذاکره نمایند .

موسسه ملی بهداشت راه سلامت

بعده‌ای خانم و آقای تحصیلکرده و آراسته و فعال جهت انجام امور نمایندگی با درآمد مکفی نیازمند است واجدین شرایط بخیابان شاهرضا چهارراه کالج کوچه اقبالی شماره ۱۵ مراجعه فرمایند .

یکنفر ماشین نویس‌فارسی

مردکه بامور بایگانی نیز وارد باشد برای تمام وقت استخدام میشود داوطلبین به آدرس شماره ۶۳۴ خیابان سعدی مکاتبه فرمایند .

بخانمی که بتواند امور یك خانواده

چهار نفری‌را بانگاهداری‌طفل پنجساله‌ای بعهده بگیرد نیازمندیم باتلفن۶۲۳۴۱۲ مذاکره شود .

استخدام پرستار

برای نگاهداری یك طفل ۸ماهه یك پرستار تحصیل‌کرده و باتجربه که سن او بین ۲۵تا۴۰ باشد مورداحتیاج میباشد .

به تلفن های ۴۷۱۳۱ یا۶۲۴۴۸۶ مراجعه شود .

برای امور دلالی املاك

نیازمندیم لاله‌زار بنگاه کوشان

۱ـ۳ آ ـ ۲۰۳۲۲

پرستار دیپلمه برای

اطاق عمل لازم است به تلفنهای ۶۱۱۲۹۵ ـ ۶۱۱۲۹۶ ـ ۶۹۹۲۲مراجعه شود .

قابل توجه دبستانهای ملی

اگرناظم یاآموزگار فعال مورد نیاز است باین شماره ۹۲۱۰۱ تلفن‌نمائید

تلفن‌چی ـ ماشین نویس

صنایع الکترونیکی ایران چندنفر خانم تلفن‌چی ـ ماشین نویس فارسی که‌دارای‌تحصیلاتی حدود دیپلم‌باشند استخدام مینماید .

داوطلبین میتوانند روز سه شنبه ۲۳ شهریور ماه جاری صبح از ساعت ۹½ الی۱۱ به خیابان لاله‌زارنوشماره ۴۷۸ مراجعه و مذاکره نمایند.

۱ـ۳ آ ـ ۱۳۲۷۹

دونفر دفتردار وچهار راننده

جهت دبستان نیازمندیم تلفن ۷۴۰۷۵

یکنفر دوشیزه یابانوی

منشی ماشین نویس باسابقه‌وورزیده مورد احتیاج است داوطلبان بین ساعات ۱۷ تا ۱۹ به تبلیغات‌بین‌المللی زرخیابان فردوسی ساختمان آفتاب شرق مراجعه کنند .

بدونفر دوشیزه یا خانم

خوش برخورد تحصیلکرده ای که بزبان‌انگلیسی یا فرانسه مسلط باشد برای اداره قسمت اطلاعات یکی از بهترین هتل های رویال تهران‌احتیاج است .

علاقمندان‌مابین ساعات ۵ تا ۶ بعد از ظهر به سازمان کاسپین خیابان آناتول فرانس شماره ۹ مراجعه فرمایند .

۱ـ۲ آ ـ ۲۰۲۴۰

گم شده

یك فقره سفته بمبلغ یکصد هزار

ریال بحواله‌کرد حسین اخوان سر ـ رسید ۲ر۹ر۴۴ امضاء متعهد حسین محسنی ظهر نویس حسین اخوان‌مفقود شده یابنده باتلفن۲۱۳۴۴ تماس بگیرد

جویای کار

راننده پایه یکم‌فنی باسواد

برای سواری شخصی جویای کاراست تلفن ۲۰۷۵۷

استخدام

احتیاج به راننده‌پایه یك درتهران بتلفن ۷۷۱۶۵۳ صبح و عصر مراجعه نمایند .

استخدام میشود

یکنفر سکرتر که آشنائی بزبانهای انگلیسی و فارسی‌داشته‌باشداستخدام میشود به تلفن ۵ـ۶۸۵۲۱ مراجعه شود .

استخدام کارگر برای مونتاژ رادیو

شرکت صنایع الکترونیکی ایران تعدادی کارگر حائز شرایط ذیل میپذیرد:

۱ـ حداکثر سن ۲۳ سال

۲ـ حداقل تحصیلات کلاس‌هفتم

۳ـ داشتن معافی نظام وظیفه

۴ـ سپردن تعهد برای ۱۸ ماه‌کار

داوطلبین میتوانند با همراه‌داشتن یك قطعه عکس وکلیه مدارك خود از ساعت ۲½ الی ۴ بعد از ظهریکشنبه ۲۱ر۶ر۴۴ به خیابان لاله‌زارنو شماره ۴۷۸ مراجعه نمایند.

اشخاصیکه قبلا مراجعه و برای این منظور تشکیل پرونده داده‌اند احتیاج به مراجعه مجدد ندارند)

آگهی‌استخدام حسابدار و کمك‌حسابدار

یك نفر حسابدار و چند نفر کمك حسابدار جوان که حداقل دو سال سابقه کار داشته‌باشند و بتوانند ۱۱ ساعت در روزکار کنند استخدام میشوند طالبین مشخصات کامل خود را باحداقل حقوق درخواستی بوسیله صندوق پستی شماره ۳۱۶۸ اطلاع دهند.

آگهی‌استخدام

بدونفر دوشیزه یا خانم خوش برخورد تحصیل کرده که بزبان انگلیسی یا فرانسه مسلط باشند برای قسمت اطلاعات یکی ازبهترین هتلهای رویال تهران احتیاج است علاقمندان مابین ساعت ۴ تا ۵ بعد از ظهر بسازمان کاسپین خیابان آناتول فرانس شماره ۹ مراجعه فرمایند .

۱ـ۲ آ ـ ۲۰۱۹۰

سرویس انتشارات ایران

یك کمپانی امریکائی بعده‌ای‌بانوی جوان (۲۱ تا۲۵ ساله) جهت شغل فروشندگی نیازمنداست‌پس‌ازمصاحبه با حقوق مکفی استخدام میشوند . دانستن زبان انگلیسی لازم است‌لطفا بین ساعات ۱۰تا ۱ر۵ و۷تا۸ بعداز ظهر به‌آدرس زیرمراجعه شودخیابان شمیران بالاتر از آمل کاشی ۲۴۹ موسسه هما

۱ـ۷ آ ـ ۱۶۹۰

نئون لایت

به چند کارگر نئون نیازمندیم۳۵۷۷۴

۱ـ۶ آ ـ ۱۷۳۹

دانشکده دامپزشکی دانشگاه تهران

برای گروه آموزشی تغذیه دام احتیاج به‌یك تن استادیار دارد که‌از طریق‌مسابقه‌انتخاب مینماید.داوطلبان که بایستی لااقل دوره سه ساله دستیاری رشته مربوطه را در یکی‌از دانشگاهها یا موسسات علمی مشابه ایران یاخارج که مورد قبول‌دانشگاه تهران باشد طی کرده باشند وسن آنها از۳۹ متجاوز نباشد میتوانند از تاریخ نشر اولین آگهی تا مدت دو ماه همه روزه باستثنای ایام تعطیل باتسلیم مدارك مشروحه زیر :

۱ـ کلیه مدارك تحصیلات عالی و دانشنامه دکتری در رشته مربوطه یا دانشنامه معادل دکتری .

۲ـ برك انجام خدمت زیربرچم‌یا معافی از خدمت .

۳ـ مدارك وسوابق استخدامی در صورتیکه سابقه استخدامی داشته باشد .

۴ـ شش قطعه عکس و دو برك رونوشت مصدق شناسنامه .

۵ـ برك معرفی از سازمان هدایت فارغ‌التحصیلان کشور .

بدفتر دانشکده دامپزشکی‌مراجعه وثبت نام نمایند . انتخاب وامتحان داوطلبان برطبق آئین‌نامه مصوبه‌اخیر دانشگاه خواهد بود واستخدام قبول شدگان در امتحان‌مسابقه موکول به تامین اعتبار ومقررات مالی مربوطه میباشد ودانشکده هیچگونه تعهدی در این مورد ندارد.

رئیس دانشکده دامپزشکی ـ دکتر عزیز رفیعی .

خرید اثاثیه

نمایشگاه ایران کالا
خیابان شاه چهارراه گلشن
تلفنهای ۴۵۶۸۹ -۴۵۶۸۶ هرنوع قالی و اثاثیه دیگر منزل شمارا نقدا خریداری مینمایند .

فروشگاه گلشن
تلفنهای ۶۸۷۱۴ و ۶۸۰۱۴
منصف‌ترین خریدار کالای دست‌دوم قالی و اثاثیه منزل خریداریم خیابان شاه‌گلشن مقابل پمپ بنزین

فروشگاه تهران‌کالا ۷۵۷۲۱۶
همه نوع فرشهای کهنه و نومخصوصا سنگین قیمت جهت صادرات بخارج با عالیترین قیمت از منازل خریداریم فرشهای نو از منازل خریداری میشود و باسود کمی بفروش میرسد .

فروشگاه نیک ۷۵۷۰۴۶
منصف‌ترین خریدار کالای دست‌دوم قالی و قالیچه ، یخچال ، تلویزیون، رادیوگرام ، اجاق‌گاز ، ضبط صوت کولر .

تلاش‌باد
بارکش شهروحومه
تلفن ۵۵۵۵۵

کالای مرکزی تلفن ۶۵۰۰۵۷
بهترین خریدار اجناس دست دوم یخچال ، تلویزیون ، گرام ، فرش اجاق گاز خیابان شاه چهارراه‌گلشن

فروشگاه جهاندوست ۳۱۱۲۶
بهترین خریدار فرشهای کهنه و نو وکلیه اثاثیه منزل بقیمت عادلانه وفروش اجناس کادو - سرچشمه
۱-۳۰ آ-۱۶۲۶

فروشگاه سعید- سرچشمه
تلفن‌های ۵۸۱۶۱۸ -۳۸۶۶۷ کلیه اثاث خانگی شمارا عادلانه خریداریم مخصوصا فرشهای سنگین
۱-۲۶ آ-۱۷۱۲

فروشگاه و نمایشگاه اسیا
تلفن ۶۱۴۸۳۲
یخچال .تلویزیون. اجاق گاز و فرش عادلانه خریداریم شاه چهارراه پیروز

فروشگاه ماه تلفن ۳۳۶۷۵
کلیه لوازم منزل شمارابانضمام فرش های‌کهنه و نو بهتر و بیشتراز دیگران خریداریم سه‌راه‌امین‌حضور

کالای زندگی تلفن ۵۴۷۸۳
بهترین خریدار فرشهای کهنه ونو بقیمت صادرات وکلیه لوازمات منزل
۱-۳۰ آ-۱۶۰۳

فروشگاه سمساری صمد
تلفن ۴۹۹۸۵
خریدار همه رقم فرش کهنه‌واشیاء قدیمی وسایر لوازم منزل

«فرش» - «فرش»
شرکت صادرات فرش عالی تهران فرشهای‌شما را بقیمت صادرات‌آلمان خریدار است تلفن ۲۲۴۱۸ و۶۸۰۱۴

فروشگاه فروردین ۶۱۱۶۵۵
قالی ، یخچال ، تلویزیون ،رادیو گرامو سایر اثاثیه منزل شمارا خریداریم
۱-۲۶ آ-۱۶۲۵

بازرگانی فردوست ۷۵۷۶۸۵
فرشهای‌کهنه و نو شما را بقیمت صادرات آلمان خریدار است
۱-۳۰ آ-۱۶۸۲

فرش کیهان
خریدار قالی‌و قالیچه کهنه نو
تلفن ۶۲۳۷۷۶

فروشگاه حسان تلفن ۵۸۱۵۵۸
همه‌نوع فرش‌نووکهنه و سایر لوازم شمارا بقیمت عادلانه خریداریم
۱-۲۶ آ-۲۵۸۸

فروشگاه مسیح
خریدار فرشهای کهنه شمامقابل بیمارستان زنان‌تلفن ۷۱۷۴۰-۷۰۲۳۳

فرش صادرات تلفن ۴۳۰۸۵
بهترین خریدار قالیهای نو و کهنه

فروشگاه‌دادگستر تلفن ۴۴۱۶۱
بهترین خریدار فرشهای نو وکهنه

فروش اثاثیه

از نمایشگاه ایران کالا
خیابان شاه‌تلفن ۴۵۶۸۹- ۴۵۶۸۶
بهترین ومدرنترین مبلمان منزل‌را به‌نصف قیمت خریداری نمائید .

پرده دوزی‌ارجمند ۳۷۳۷۰
پیراهن مبل ارجمند تلفن ۳۷۳۷۰
تعویض پارچه مبل تلفن ۳۷۳۷۰

یکدست مبل یکنفر آمریکائی
بفروش میرسد تلفن ۷۸۱۰۳۱
آ-۱۷۴۰

فروش اتومبیل

اولین بازار اتومبیل درایران
دربازار اتومبیل ۹۴۰ خرید و فروش یا معاوضه اتومبیل بقیمت روزوعادلانه انجام میشود سرچشمه توقفگاه‌کاروان تلفن ۳۱۳۲۷
۱-۲۶ آ-۱۶۹۲

کالج بار اثاثیه منزل
شمارا دسته‌بندی، وبیمه‌مینماید
تلفن : ۶۱۱۱۱۱

نمایشگاه اتو میلان
اتومبیل شمارا نقدا خریداریم ۷۱۹۶۴
۱-۲۵ آ-۱۶۷۶

نماینده فولکس واگن‌های‌مدل ۶۵ شرکت عباد
امیرکبیر ملت ۳۰۴۱۸۱و۳۰۴۴۷۲

بیوک ٦٤ وایلدکت
شماره موقت-اتومیلان تلفن ۷۱۹۶۴
۱-۲ آ-۱۳۱۷۳

ساعتچی
نماینده فروش اتومبیل های فولکس واگن نو اتومبیل شما را بعنوان پیش قسط قبول‌می نماید تلفن ۳۸۰۳۵ - ۳۹۳۴۲
۱-۱۰ آ-۱۷۱۶

اتوبار فردوسی
اثاثیه منزل شمارا بسته‌بندی مینماید
تلفن ۷۹۱۱۱۱

خریدار اتومبیلهای تمیز
بنفع شما است که قبل از فروش یا معاوضه اتومبیلتان باما دوستانه مشورت کنیداول خیابان‌وصال‌شیرازی نمایشگاه اتومبیل‌حکمی‌تلفن ۶۹۳۳۳

تعمیرات

تعمیرگاه تلویزیون‌فیلیپس
زیمنس،شاوب لورنس ، تلفونکن ، گراندیک وکلیه تلویزیونهای‌امریکائی وژاپونی در منازل با سرویس مجهز سیارتلفن ۷۰۷۳۵
۱-۳۰ آ۱۶۶۷

تعمیرگاه تلویزیون‌زیمنس
تلفونکن. گرندیک - بلاپونکت . شاوب لورنس R.C.A سیبرا ، رکورد ، ورافنا باسرویس سیار تلفن ۴۹۰۷۴

شرکت سهامی صنعتی جنرال
سرویس جنرال
خواهشمنداست برای نصب یا بازدید
آبگرمکن بخاری یخچال اجاق‌گاز جنرال
باتلفن ۶۹۷۲۰ ، ۴۷۴۸۹ تماس بگیرید

سرویس تلویزیون کیانوس
تعمیر هرنوع تلویزیون و یخچال زیرنظر متخصصین باسابقه باسرویس مجهز سیار . نادری اول قوام‌السلطنه تلفن ۴۹۶۳۹

تلویزیون گارانتی
تعمیر انواع مارکهای‌تلویزیون درمنازل‌با سرویس سیار-نادری پاساژ نوبهار تلفن ۶۱۲۱۷۹

مهندس رادیوتلویزیون ثابتی
تعمیر تلویزیونهای اروپائی و امریکائی تحت‌نظرمتخصصین‌فارغ - التحصیل امریکا شاه مقابل سینما نیاگارا تلفن ۶۹۱۷۰

تعمیرگاه تلویزیون های آر .ث.ا.
فیلیپس، زیمنس . شاوپ . لورنس. پلاپونکت . تلفونکن . وستینگهاوس گروندیك تلفنهای ۴۸۵۳۳ و۶۷۵۹۸

شرکت مهندسین تلویزیون
باکار مزدکم و سرویس سیار تعمیر همه نوع تلویزیون تلفن ۶۱۱۲۳۴- ۳۲۴۶۳

تعمیرگاه یخچال ، تلویزیون‌مشعل
۳۳۳۹۴ یخچال -کولر - تلویزیون
۱-۲۶ آ-۱۵۷۹

تعمیرگاه یخچال نوریك
متخصص هرنوع یخچال ۶۲۳۶۷۴

تعمیرگاه تلویزیون R.C.A.
وستینگهاوس ، فیلیپس ، شاوب لورنس ، پلاپونکت ، زیمنس تلفن ۴۲۷۳۳
۱-۲۶ آ-۱۵۲۶

تعمیرگاه یخچال نورژ تلفن ۷۵۰۴۸
۱-۲۶ آ-۱۵۸۹

اثاثیه منزل آمریکائی بعلت مسافرت
بفروش میرسد آدرس خیابان شمیران خیابان سلطنت آباد نرسیده بچهار راه اختیاریه کوچه پیرزاده پلاك شماره ٦ تلفن ۸۸۱۵۸۳
۱-۲ آ-۱۳۲۵

مستغلات

نارمك بازرگانی امینی ۷۹۰۰۹۰
معاملات زمین‌و خانه نقدواقساط‌وپول

زمینهای‌عباس آباد ،نقدا خریداریم
خیابان‌پهلوی‌بالای‌پمپ‌بنزین بازرگانی جلالی‌تلفنهای ۶۲۲۶۴۱۱-۶۲۴۱۹۳
۱-۳۰ آ-۱۳۶۲۶

بورس املاك شمیران
دفتر براتی باغ فردوس ۸۵۲۵۷۵
۱-۲۶ آ-۱۴۰۱

بازرگانی‌عمران تلفن ۶۲۰۶۴۷
خرید و فروش زمین و مستغلات (اجاره) عباس آباد . یوسف آباد و اطراف پهلوی
۱-۲۶ ا-۱۴۵۵

بورس معاملات اراضی
شمال تهران و حومه تلفن ۷۷۲۲۰۹
۱-۳۰ آ-۱۴۹۳

برای ویلا وخانه درشهر وشمیران خریدار داریم
لاله زار ۳۹۷۸۴ بنگاه کوشان
۱-۱۰ آ-۱۹۴۵۶

خانه یا آپارتمان لوکس
برای یك‌خانواده‌خارجی فوری‌نیازمندیم بتلفن ۶۱۱۶۷۵ مراجعه شود .
۱-۶ آ-۱۶۹۶

منزلی که دارای ٥ اطاق
ومساحت‌آن‌حدود ۵۰۰ متر ودارای شوفاژ وسایر وسائل مدرن باشددر شمال شهر مورد احتیاج است با تلفن ۳۱۵۴۱ مذاکره فرمائید.

محل مناسب جهت احداث
کارخانه ،مسافرخانه،منزل بوذرجمهری نو کوچه صاحب دیوان شماره ۱۰ عصر ها بتلفن ۵۶۱۷۴ مراجعه شود .

یك قطعه زمین
حدود ۷۰۰ تا ۲۰۰۰ متر مربع اطراف کاوسیه و خیابان بابك خریداری می شود تلفن ۳۳۲۷۷ و ۳۲۲۶۸

بفروش میرسد

خانه های ویلائی
بمساحت های ۳۰۰ تا ۱۰۰۰ متر مربع واقع در داودیه شمیران نقد واقساط فروشی‌یامعاوضه تلفن ۷۴۴۹۹
۱-۱۵ آ-۱۶۵۸

حدود چهل‌متری ایرانشهر
منزل نوساز شخصی دو طبقه ۱٦ اطاق سرویس و حمام کامل آب برق تلفن . گاراژ ۱۲۵۰۰۰ تومان ۶۲۴۴۶۰ و ۶۲۶۳۸۶

خانه در تهران پارس
خانه دوطبقه جنوبی مستقلاتی هر طبقه مستقل ومجزا دارای سه اطاق- هال - حمام باآب‌گرم‌کن - آشپزخانه گاراژ - استخر - تلفن - آب برق که دراجاره مستاجرین آمریکائی می باشد بعلت مسافرت بفروش میرسد تلفن ۷۸۰۰۸۵ فریدون خسرویانی

یك قطعه زمین شمالی
۳۸۵ متر ۱٤ x ۲۷٫۵ شمال چهل‌متری ایرانشهر متری ۲۸۵ تومان ۶۲۴۴۶۰ و ۶۲۶۳۸۶

نزدیك خیابان شمیران
منزل نوساز مستغلاتی دوبر سه‌طبقه ۱۲ اطاق سه سرویس کامل بفروش میرسد ۶۲۴۴۶۰ و ۶۲۶۳۸۶

خانه‌نوشخصی‌ساز درتجریش
دارای شش اطاق باهال و زیر زمین و گلخانه بعلت مسافرت‌فوری بفروش میرسد ۶۲۴۷۵۷ تلفن‌نمائید

خانه فروشی در قلهك
میدان دولت بمساحت ٦۷۲ مترمشجر با٦ اطاق پمپ شناور تلفن ۸۱۵۷۹ بعداز ظهر ها مراجعه شود .

خانه شخصی ساز بمساحت
۳۳۰ متر بر خیابان پیروز دوبر بین حشمت‌الدوله و دانشگاه جنك دوطبقه و نیم ده‌اطاق - گاراژ آب - برق - تلفن بعلت مسافرت ۲۰۰ هزارتومان بدون‌واسطه بفروش میرسد بتلفن ۶۷۱۸۱ مراجعه فرمائید .
۱-۵ آ-۱۳۳۱۵

خانه فروشی خیابان شاه
کوچه یغما باتلفن پنج اطاق سه‌انبار حمام وان ۳۹۷۸۴ بنگاه کوشان

ویلای فروشی درشمیران
۱۵۰۰ متر با دوبنای یك طبقه سالن ونهار خوری و شش اطاق استخرآب و تلفن ۳۹۷۸۴ بنگاه کوشان

خانه فروشی در عباس‌آباد اوکازیون شخصی ساز
۳۷۰ متر دوطبقه مجزا هردستگاه پنج اطاق ، اطاق خدمتکار باسرویس کامل بانضمام گاراژ و دو زیر زمین بزرك ۳۹۷۸۴ بنگاه کوشان

باغ فروشی ۴۵۰۰ متر
مناسب برای احداث بیمارستان نزدیك دانشگاه ۳۹۷۸۴

باغ فروشی درشمیران
اول خیابان اسفالته مبارك آباد نزدیك‌جاده‌سلطنت آباد وکوی‌گلستان با آب ۳۹۷۸۴ بنگاه کوشان
آ-۲۰۳۲۴

اجاره داده میشود

آپارتمان وخانه درشمال
شهر موجود است تلفن ۶۸۵۰۳
۱-۱۰ آث۱۷۰۹

جمشید آباد شمالی چهارراه نصرت
۱۷ دستگاه آپارتمان کامل باآب گرم‌مرکزی ۲ و ۳ اطاقه برای‌اجاره تلفن ۴۰۸۶۲

در شمال شهر
یك‌اطاق و آشپزخانه برای‌اجاره بیك زن شوهر بدون بچه تلفن ۶۵۴۶۹

یکدستگاه آپارتمان چهار
اطاقه نوساز طبقه دوم باسرویس‌کامل برای مطب باجاره داده میشود خیابان جامی خیابان استخر پلاك ۱۲۲ تلفن ۳۳۶۵۹

دوباب منزل بزرك مشجر
باآب دائم و برق وتلفن و حمام‌دارای سالنها و اطاقهای متعدد در بهترین نقطه شهر باغ‌صبا خیابان میراشرافی باجاره واگذار میشود طالبین به‌تلفن ۳۲۰۱۷ و ۳۴۱۵۷ مراجعه نمایند
۱-۵ آ-۱۲۹۱۵

باغی در اختیاریه
دارای ٤ اطاق ووسیله برای اجاره یافروش ، تلفن ۸۸۱۶۳۳

مطب برای اجاره
دواطاق ویك اطاق انتظار مشترك ایرانشهر شمالی شماره ۱۸۲ تلفن ۶۴۸۷۳
۱-۳ آ-۱۷۳۱

آپارتمان پنج اطاقه‌باتراس
جبهه شاهرضا (۲٤ اسفند) پلاك ۳۱۸ اجاره داده میشود ۴۷۲۲۰
۱-۲ آ-۱۳۳۲۷

اجاره میشود

آپارتمان وخانه در شمال
شهر نیازمندیم تلفن ۶۸۵۰۳
۱-۱۰ آ-۱۷۱۰

برای اجاره منازل‌بخارجیان
درشهر وشمیرانات مبله وغیر مبله نیازمندیم تلفن‌های ۴۹۷۱۳-۶۱۲۹۶۴
۱-۲۰ آ-۱۵۹۰

واگذار می شود

قابل توجه شرکتهای هواپیمائی و سوپرمارکتها
وفروشگاهها دوباب مغازه بسیاربزرك متصل بهم بازیرزمین سرتاسری بر- شاهرضا نزدیك میدان فردوسی باآب و برق و دکوراسیون بقیمت مناسب واگذار میشود سیدخندان آژانس محمدی تلفن ۷۷۱۱۵۵
۱-۳ آ-۱۷۳۸

معاوضه میشود

معاوضه خانه کاملا مجهز بازمین مشجر
خانه‌ای بمساحت یکهزار متر باچهار چهارصد متر ساختمان کاملا مجهز و لوکس واقع در خیابان پهلوی نزدیك سورنتو . بازمینی مشجر بمساحت پنجهزار متر واقع در شمیران‌معاوضه میشود ۵۵۱۵۵

ساختمان

نقاشی ساختمان جانفدا
فوری‌ارزان باقساط تلفن ۷۸۱۹۷۷

رفع گرفتگی هرنوع لوله‌ساختمانی
بادستگاه تراکم هوا تلفن ۷۸۷۲۷

فرش ماشینی متر مربع فقط ۴۵ تومان
زیباترین پوشش کف در دنیا فرش ماشینی است تلفن کارگاه ۹۲۶۱۳ قلی نیا نمایشگاه خیابان لالعزار نو چهارراه‌کنت پلاك ۲۲۱ فروشگاه مبل برده تلفن ۳۸۱۳۷

رفع گرفتگی لوله ساختمان
بادستگاه الکتریکی ۹۲۹۲۲

طرح‌نقشه نظارت واجرا ۴۹۱۰۸
۱-۲۶ آ-۱۴۷۲

ساختمان باقساط پنجاه الی یکصد ماهه ساخته میشود تلفن ۶۹۰۲۵

رفع گرفتگی هرنوع لوله ساختمان
بادستگاه مجهزتراکم هوابدون خرابی
سازمان ۴۰۸ تلفن ۷۵۶۴۰۸

قبوض اصلاحات ارضی

قبوض اصلاحات ارضی
بیواسطه خریداریم نیلچی تلفن ۶۹۶۹۰

قبوض اصلاحات ارضی
بیواسطه خریداریم پاکپور۲۲۷۲۹- ۶۲۷۶۹۷
۱-۳۰ آ-۱۶۸۷

قبوض اصلاحات ارضی
بدون واسطه خریداریم‌تلفن ۴۲۹۲۴
۱-۳۰ آ-۱۷۰۸

آموزشگاههای فنی وفرهنگی

کلاس مجانی
ماشین نویسی را مجانا بیاموزید و بامعرفی ما استخدام شوید .
کارودانش تلفن ۴۹۴۹۴
۱-۱۰ آ-۱۷۰۷

گروه فرهنگی پیمان
دبیرستان ملی شماره یك پسران برای‌دوره‌اول‌و دوم (طبیعی‌وریاضی) دانش آموز می‌پذیرد تجریش - کوچه جنب سینما آستارا تلفن ۸۵۵۶۹
۱-۲۰ آ-۱۶۵۹

گروه فرهنگی علوم
دبیرستان شماره ۱ پسران
برای دوره اول و دوم همه روزه ثبت نام مینماید نشانی خیابان‌فیشر- آباد نرسیده به تخت جمشید تلفن ۶۱۲۵۷۰

دبیرستان راه‌نو
گروه فرهنگی راه‌نو
برای کلیه کلاسهای دبیرستان (طبیعی - ریاضی) ثبت‌نام مینماید جاده قدیم شمیران جنب مولن روژ تلفن ۷۵۶۲۶۹

پذیرش تحصیلی و دعوتنامه
ازامریکا - اطریش - انگلستان-آلمان
پذیرش تحصیلی و پذیرش زبان و دعوتنامه رسمی از کالج و انستیتو های‌شبانه روزی و دانشگاههای‌امریکا و اروپا برای دوره های دبیرستان- دیپلمه- پرستاری-مامائی -کشاورزی و رشته های مختلف لیسانس ودوره های مهندسی و دوره های دکتری‌در مدت پانزده روز الی یکماه بتوسط دکتر اکبر رضوانی با تخصص و سابقه چندین ساله و اعزام چندین هزار دانشجو باروپا و امریکا نشانی لاله‌زار پائین روبروی تآتر تابستانی دهقان طبقه فوقانی - سرای طاهباز تلفن ۳۵۴۹۲ صبحها از ساعت ۹تا یك بعد ازظهر عصر ها از ساعت ٦ تا ۸٫۵ بعد از ظهر .

تدریس خصوصی
انگلیسی . آلمانی . فرانسه
توسط بانوی انگلیسی ۴۲۰۸۶
۱-۲۶ آ-۱۴۴۳

ریاضیات - فیزیك -شیمی ۴۹۱۰۸
۱-۳۶ آ-۱۴۷۴

تدریس‌انگلیسی‌آلمانی ۷۵۰۰۲
۱-۱۵ آ-۱۶۳۴

درس خصوصی انگلیسی
بوسیله آقای پطرسیان با تلفظ صحیح - گرامر ساده و برنامه بسیار سودمند برای سریع آموختن مکالمه نامه‌نگاری - امتحان نهائی فرهنك و ورودی دانشگاه خیابان حافظ بالای عزیزخان جنب‌کوچه ایرج پلاك ۲۸۲

آموزشگاههای رانندگی

هنرستان فنی پرستو
مرکز اموزش صحیح رانندگی و میکانیکی و تئوری ترافیك شاهپور چهار راه گمرك تلفن ۲۳۹۱۶

آموزشگاه رانندگی شهاب
بالاتر از سینما امپایر ۶۲۶۵۷۵
شعبه امیر آباد تلفن ۶۱۱۲۲۱

تلفن ۶۰۰۰۰
مخصوص اجاره منازل مدرن بخارجیان

سالن مد وآرایش

آموزشگاه آرایش موج
با امتیاز رسمی وزارتفرهنك
خانم‌های محترم آرایش مو وزیبائی صورت ماساژ مانیکور انواع کیسوی مصنوعی را بیاموزید و باخذ دیپلم رسمی و کیسوی موج نائل شوید - شاهرضا مقابل در دانشگاه فخررازی چهار راه سزاوار شماره ۱۸۴

آموزشگاه آرایش مهستی
برای دوره جدید جهت تعلیم آرایش مو و زیبائی با بهترین متد علمی و عملی هنرجو میپذیرد بهترین هنر- جویان باروپا اعزام میشوند .جمشید آباد جنوبی اول ساسان پلاك ٦ تلفن

آموزشگاه‌آرایش‌وزیبائی هنر
کلیه متد ارایش سروصورت و انواع فرها را بمدت کوتاهی بانازلترین بها تعلیم و دیپلم میدهد سه راه ژاله مقابل ساختمان مجلس تلفن ۳۰۴۴۷۳

آموزشگاه آرایش بانو(روزالی)
با امتیاز رسمی وزارتفرهنك زیر نظر مادام (روزا) هنرجو میپذیرد حشمت‌الدوله چهارراه فروردین ۶۸۴۴۶

آموزشگاه آرایش ابتکار
جهت دوره جدید آرایش وزیبائی هنرجو میپذیرد - نشانی میدان ژاله
۱-۱۳ آ-۱۶۱۳

راهنمای پزشکی اطلاعات

دکتر سید محمد شفا
کودکان - داخلی - صبح و عصر خیابان تهران‌نو ایستگاه پل ۷۹۱۷۷۷

دکتر محمدعلی صدیقی
مقاربتی وپوست-داخلی -ترك‌الکل تریاك وهروئین شاه چهارراه‌فروردین پلی کلینیك رازی صبح و عصرتلفن ۴۹۵۲۶

درمان‌کامل‌سوزاك‌تازه وکهنه
بیماری های امیزشی سستی‌وناتوانی مردان خیابان صفی علیشاه
دکتر یحیی صدری

دکتر محمدرضا مسدد
مقاربتی - زنان تلفن ۳۰۲۵۴۸

ترك تریاك وهروئین
دکتر اسلامدوست خیابان‌حشمت- الدوله چهارراه گلشن‌تلفن ۶۱۳۰۶۷

بیماریهای‌معده -کبد -روده
بواسیر بدون‌عمل‌جراحی دکتررفیعی متخصص از دانشگاه باریس خیابان جامی اول کوچه باریس تلفن ۴۸۱۸۹

دکتر محمد لقمان ادهم
متخصص کودکان و داخلی‌دیپلمه ازسویس و فرانسه
میدان بهارستان تلفن ۳۴۹۱۶

دکتر. م. شقاقی
دیپلمه پاریس و سوئیس تلفن‌های ۶۱۳۷۹۸ - ۹۴۳۳۷

ترك‌تریاك و هروئین
دکتر صفائی با ۲۵ سال سابقه‌و متد جدید بستری و سرپائی . سعدی کوچه جنوبی بانك‌بیمه تلفن ۳۰۴۱۵۳

درمان قطعی سوزاك تازه و کهنه وتقویت قوای‌تناسلی
دکتر عباس جناب‌زاده دارای‌گواهی- نامه ازدانشکده طب فرانسه-خیابان منوچهری مقابل کوچه واندارك اول کوچه مهر پذیرائی صبح و عصر ها

ترك تریاك دکتررحمانی
متخصص امراض اعصاب وروح‌از دانشگاه لندن خیابان پهلوی‌بالاتراز چهار راه امیر اکرم تلفن ۴۵۱۱۴

دکتر عباس نیك نژاد
متخصص ازدانشگاه پاریس‌بیماری های معده، روده ، کبد ، لوزالمعده درمان بواسیر بدون عمل ، فیستول فیستور ، متد موثر دروازه شمیران خیابان گرامی‌پذیرائی ۳تا۷بعد ازظهر

فلج‌اعصاب.سکته.فشار خون
قند مسمومیت های غذائی بامتد جدید هموپاتیك علاج قطعی ومدارك موجود دکتر حسن بهره‌مند شاه‌آباد ۳۶۶۳۸

دکتر دانشگر
امراض مقاربتی و جلدی و سوزاك تازه وکهنه‌ورم پروستات ضیق مجراء سستی وبواسیر امراض‌زنانه وناژائی خیابان سپه مقابل پستخانه ۳۰۲۴۱۶

دکتر در طب پولوسا
متخصص بیماری های مقاربتی (سوزاك تازه و کهنه سفلیس)امراض مجاری ادرار وتناسلی - خیابان فردوسی شمالی کوچه‌صادق پذیرائی ۹تا ۱۲ و ٥ تا۸ تلفن ۴۶۵۸۹

درمان قطعی سوزاك
خیابان شاهپور جنب سینما جهان نرسیده بسه‌راه بوذرجمهری- دکتر جلال بهی زاد

دکترفرنوش تلفن ۴۸۵۵۵
داخلی ،مقاربتی «سفلیس وسوزاك» گواهینامه از دانشگاه پاریس‌پذیرائی صبح و عصر امیریه اول منیریه

درمان کامل سوزاك
وناتوانی جنسی - تقویت قوای تناسلی دکتر احتیاطی گواهینامه از امریکا خیابان سپه چهار راه‌پهلوی

دندانپزشکان

دکتر فرهنك - دندانپزشك
باسابقه ۲۵ سال تجربه وبهترین متد پیوره ، خونریزی لثه ،رفع بوی بد دهان کشیدن و پرکردن دندان بدون درد پذیرائی ٤ الی ۸بعدازظهر میدان ۲۴ اسفند تلفن ۴۳۹۹۴

دندانپزشك شب
دکتر شمسائی‌تلفن ۶۸۳۲۴
تخت جمشید چهار راه فیشرآباد

درمانگاه های خصوصی

درمانگاه شبانه روزی نارمك در تمام‌ساعات ومواقع ضروری سوانح و اتفاقات وامور دندانپزشکی درخدمت شما است تلفن ۷۹۵۵۵

داروخانه
داروخانه شبانه روزی تخت‌جمشید در تمام ساعات شبانه‌روز در خدمت شما است تلفن ۶۸۱۰۱ و ۶۷۸۳۴

رستورانهای خانوادگی

جوجه کباب معروف چهار فصل زیبا
یوسف‌آباد انتهای خیابان محمد رضا شاه تلفن ۶۲۰۷۰۴

برنامه سینماها

● **عجایب همکانه - سینه‌راما - رنگی - استروفونیك**
آتلانتیك (۶۲۷۱۷۱) ۱۱- ۳٫۳۰- ۶٫۳۰- ۹٫۳۰
● **رودخانه وحشی - سینماسکوپ-رنگی-مونتگمری کلیفت**
نیاگارا (۶۵۳۰۷) ۱۱ - ۳ - ۵ - ۷ - ۹ امپایر (۶۲۳۹۴۲) ۱۱٫۱۵- ۳٫۳۰ - ۵٫۳۰ - ۷٫۳۰ - ۹٫۳۰ تاج (۳۳۰۶۴) ۱۰٫۳۰ - ۲ - ٤ - ٦ - ۸ - ۱۰
● **عجایب جهان - مستند - رنگی**
مترویل (۳۹۴۱۰) ۱۰٫۳۰- ۲٫۳۰ - ٤٫۳۰ - ٦٫۳۰ - ۸٫۳۰ سانترال (۴۸۶۸۶) ۱۱ - ۳٫۳۰ - ۵٫۳۰- ۷٫۳۰ - ۹٫۴۵ تراس‌نیاگارا ۷٫۱۵-
● **زوربای‌یونانی - آنتونی کوئین - ایرن‌پاپاس**
تراس امپایر ۷- ۹٫۳۰
● **درراه هنك‌کنك - بوب هوپ- جون‌کالینز**
مولن‌روژ (۷۲۹۲۹) مهتاب (۴۷۷۷۷) ۱۱ - ۳٫۳۰ - ۵٫۳۰ - ۷٫۳۰ - ۹٫۳۰ دیانا (۴۷۳۶۵) حافظ (۳۴۰۷۴) ۱۰٫۳۰ - ۳ - ۵ - ۷ - ۹ کریستال (۳۷۶۷۵) ۹٫۳۰ - ۱۱٫۳۰ - ۲٫۳۰ - ٤٫۳۰ - ٦٫۳۰ - ۸٫۳۰ اسکار (۴۵۷۹۷) ۱۰ - ۲٫۳۰ - ٤٫۳۰ - ٦٫۳۰ - ۸٫۳۰ برلیان (۳۳۰۳۵) ۱۰ - ۱۲ - ۲ - ٤ - ٦ - ۸ ژهره (۳۰۴۸۰۸) ۹٫۳۰ - ۱۱٫۳۰ - ۲ - ٤ - ٦ - ۸
● **چمن همسایه سبزتراست - سینماسکوپ - رنگی-**
رادیوسیتی (۴۳۳۲۰) ۱۱-۳٫۱۵-۵٫۱۵-۷٫۱۵-۹٫۱۵ ب.ب (۶۹۶۴۱) ۱۰٫۳۰-۲- ٤ -٦ -۸- ۱۰ ایفل (۴۵۳۷۷) ۱۰ -۱۲-۲-٤- ٦ -۸-۱۰- ماژستیك (۶۸۴۶۱) ۱۱- ۲٫۴۵-٤٫۴۵ - ٦٫۴۵ - ۸٫۴۵ آستارا (۸۴۰۲۲) ۱۰٫۳۰-۳-۵-۷-۹
● **تعطیلات در اسپانیا -سینماسکوپ-رنگی-آلبرتوسوردی**
درایوین (۷۸۱۷۹۵) ۷ - ۹
● **عملیات‌کراسبو - سینماسکوپ - رنگی- سوفیالورن**
پلازا (۴۴۲۵۵) ۱۱-۳-۵٫۱۵-۷٫۳۰-۹٫۴۵- رویال (۴۹۷۸۵) ۱۱ - ۲٫۳۰-٤٫۴۵-۷-۹٫۱۵ ادئون (۳۸۱۱۸) ۱۰٫۳۰ -۲٫۳۰-٤٫۴۵ -۷- ۹٫۱۵ رکس (۳۴۱۶۹) ۱۰-۱۲-۲-٤٫۱۵-٦٫۳۰-۸٫۴۵ تراس‌آتلانتیك ۷٫۳۰-۹٫۴۵
● **دکترنو - رنگی- شون‌کانری- اورسولا آندرس**
فری (۹۵۳۳۳٦) ۳- ۵- ۷- ۹
● **فدرا - آنتونی‌پرکینز - ملینامرکوری**
تراس کریستال ۷ - ۹ تراس دیانا ۷٫۳۰ - ۹٫۳۰
● **لیدر - سینماسکوپ - رنگی - دلیپ‌کمار -ویجنتی‌مالا**
اونیورسال (۶۶۹۵۳) ۱۱-۲٫۳۰ - ۵- ۷٫۳۰ -۱۰ تراس ۸٫۳۰ ایران (۳۶۳۵٤) تهران(۳۸۰۱۶۵) ۱۰٫۳۰ -۱-۳٫۳۰-٦٫۳۰-۸٫۳۰ تراس تهران۷- ۹٫۳۰ هیامی(۷۴۳۲۹) آستارا(۸۴۰۲۲) ۱۱-۲-٤٫۳۰-۷-۹٫۱۵ سیلوانا (۳۳۷۷۷) ۱۰-۱-۳٫۳۰-٦-۸٫۳۰ تراس ۷
● **تعطیلات پالم‌اسپرینك - رنگی - تروی‌داناهیو**
تخت‌جمشید (۴۳۵۰۰) ۱۱ - ۳ - ۵ - ۷ - ۹
● **شیرمرد - مصدق - سهیلا**
فرح (۵۵۲۳۵) ۸٫۳۰ - ۱۰٫۳۰ - ۱۲٫۳۰-۲٫۳۰-٤٫۳۰-٦٫۳۰-۸٫۳۰
● **میشل استروگف - سینماسکوپ - رنگی-کورت‌یورکنز**
آسیا(۴۲۹۰۹) ۱۱-۳-۵-۷- ۹ سعدی (۳۶۴۶۸) ۱۰٫۳۰- ۱۲٫۳۰ - ۲٫۳۰-٤٫۳۰-٦٫۳۰-۸ سهیلا(۳۶۴۲٤) ۱۰٫۳۰-۲٫۳۰- ٤٫۳۰ - ٦٫۳۰-۸٫۳۰ تراس ۷٫۳۰-۹٫۳۰
● **زندگی - راجندراکومار - ویجنتی‌مالا**
همای (۶۴۶۶۹) ۱۰٫۳۰ - ۲٫۳۰ - ۵٫۳۰ - ۸٫۳۰
دنیا (۳۳۸۱۲) ۱۰ - ۱۲٫۴۵ - ۳٫۳۰ - ٦٫۱۵ - ۹
نادر (۳۹۰۹۵) ۸٫۳۰ - ۱۱٫۱۵ - ۲ - ٤٫۴۵ - ۷٫۳۰
مراد (۷۳۳۸۲) ۹٫۳۰ - ۱۲٫۱۵ - ۳ - ۵٫۴۵ - ۸٫۳۰
رامسر (۵۲۰۶۰) ۱۰٫۳۰ - ۱٫۱۵ - ٤ - ٦٫۴۵ - ۹٫۳۰
ماندانا (۷۹۹۸۲) ۱ - ۳٫۴۵ - ٦٫۳۰ - ۹٫۱۵
جهان (۶۰۳۵۰) ۹٫۱۵ - ۱۲ - ۲٫۴۵ - ۵٫۳۰ - ۸٫۱۵
فلور (۲۸۰۹۶) ۹٫۳۰ - ۱۲٫۱۵ - ۳ - ۵٫۴۵ - ۸٫۳۰
● **دختر زنگاری - ادی کنستانتین**
مشعل (۳۳۸۲٦) ۱۰٫۳۰ - ۲ - ٤- ٦- ۸
● **مامور ۱۱۷ مرزی نمیشناسد - کروین‌ماتیور**
آریا (۳۹۸۸۴) ۹٫۳۰ - ۱۱٫۳۰ - ۳٫۳۰ - ۵٫۳۰ تراس ۷ - ۹
● **تیرانداز تگزاسی - رنگی - تام‌ترایون**
پردیس (۳۹۶۹۲) ۱۰٫۳۰ - ۲٫۳۰ - ٤٫۳۰ - ٦٫۳۰ - ۸٫۳۰
● **ده‌فرمان - رنگی - چارلتون‌هستون - یول‌برینر**
مونت‌کارلو(۷۹۷۴۱) ۸٫۳۰، ۱۲٫۳۰-٤٫۳۰-۸٫۳۰
● **ماسیست علیه غولها - رك لوئیس- سینماسکوپ-رنگی**
فردوسی (۳۵۷۸٤) پرسپولیس (۵۸۱۰۸۳) ۹ -۱۱-۱-۳ -۵ -۷ -۹ داریوش ۱۰-۱۲-۲-٤-٦-۸ ژاله (۳۰۴۱۲۰) ۲-٤-٦- ۸٫۳۰ شهناز ۱۰٫۳۰-۳-۵-۷-۹ المپیا (۶۵۷۹۸) ۹٫۳۰-۱۱٫۳۰-۱٫۳۰- ۵٫۳۰ - ۷٫۳۰-۹٫۳۰ میهن ۸٫۳۰-۱۰٫۳۰-۲٫۳۰-٤٫۳۰-٦٫۳۰-۸٫۳۰
● **عروسان دراکولا - رنگی- کریستوفرلی**
پارك (۳۹۶۳۷) ۱۰٫۳۰ -۲٫۳۰-٤٫۳۰ - ٦٫۳۰ - ۸٫۳۰
● **کومانچرو - ماسیست**
البرز (۳۰۴۲۵۸) شروع یکسره از ۸٫۳۰ صبح
● **مسیر رودخانه - باشتراك فردین - فریده نصیری**
باغ‌گلستان (۹۳۲۷٦) سه‌راه سلسبیل
● **ستاره صحرا - شهین - ایمانوردی**
فیروزه (۵۸۷۲۲) ۱۰-۱۲-۲-٤-٦ - ۸٫۳۰ متحده ۹-۱۱-۱-۳-۵-۷-۹

آگهیهای متفرقه

تانکر سازی لوپ
تانکر از ۵۰۰ لیتر تا ۵۰۰۰۰ لیتر موجود سفارشات لغایت ۴۷ ساعته تحویل‌میگردد. خیابان قزوین‌نرسیده به سه‌راه آذری تلفن ۹۴۴۱۴

یك ابتکار جدید
با اطلاع بتلفن ۹۵۱۹۹۱ مبلهای کثیف سرجای خود شسته میشود .

وستند واچ
مشهورترین ساعت در خاورمیانه فروشگاه صادقی بوذرجمهری جنب مسجد شاه

کنسرسیوم حمل ونقل‌ایران
خیابان امیرکبیر ساختمان مهدوی تلفن ۳۰۱۶۱
۱-۳۰ آ-۱۷۳۵

شرکت سهامی الماس انواع
ماشینهای راه‌سازی تلفن ۶۱۱۷۳۸ و ۴۶۷۷۹
۱-۳۰ آ-۱۷۳۴

آب صاف ایران صاف
همه نوع لوازم تصفیه آب صنعتی خانگی استخر تلفن ۴۸۱۶۷و۴۷۱۶۸
۱-۳۰ آ-۱۷۳۳

نمایشگاه داطا

اگر آشپزخانه مدرن
باقیمت مناسب مورددلخواهتان باشد مصنوعات فلز داطا را که در نوع‌خود بی‌نظیر است انتخاب وخاهید نمود برای مشاهده انواع گنجه های فلزی **به آدرس نمایشگاه عباس آباد نرسیده به چهارراه‌فرح شماره ۲۴۹ مراجعه‌فرمائید. تلفن ۶۲۷۲۷۹**

یکدستگاه کوره آجر فشاری
۲۴ قمیر مجهز بتمام تاسیسات موتور آب چاه نیمه عمیق واقع دواسماعیل آباد که در حال بهره‌برداری است بادفتر و تلفن بفروش میرسد بتلفن ۲۰۷۲۹ مراجعه شود .
۱-۲ آ-۱۳۰۱۹

دوکارگر زیر آوار کشته شدند

درسه‌کیلومتری اندیمشک ، دوکارگر زیر آوار ماندند و براثر شدت جراحات جان سپردند .

طبق گزارش‌خبرنگارما دراندیمشک ایندوکارگر شنبه ویوسف نام داشتند . هنگامیکه درکانالی‌سرکرم برگردن کامیونی از خاك بودند ناگهان تلی از خاك فروریخت و زیر آوار ماندند . با اطلاع جریان به مقامات انتظامی و قضائی آقای دکتر شاهپور داوری پزشك قانونی باتفاق مامورین درمحل حادثه حضور یافت واز جنازه‌ها دیدن کرد . اجساد مقتولین این حادثه پس‌از انجام تشریفات قانونی دفن گردید.

درسومین جلسه هیئت‌مشورتی روزنامه اطلاعات در کرمانشاه

استاندار کرمانشاهان درباره امورعمرانی توضیحاتی داد

درچهارمین‌جلسه، اعضای‌ه هیئت سئوالاتی کردندکه شهر دارکرمانشاه بدان پاسخ گفت

بودجه شهرداری فوق‌العاده ناچیزاست واگرعوارض کارخانه‌قندشهرداری‌پرداخت‌نشود امید هیچ‌کار موثری رانباید داشت

سومین جلسه هیئت‌مشورتی روزنامه اطلاعات درکرمانشاه عنوان مجلس معارفه داشت زیرا آقای سالور استاندار کرمانشاهان نیزدر آن‌حضور یافته بود . باوجود این در جلسه مزبور نیز قسمتی از مشکلات مردم مطرح گردید که از طرف آقای سالور توضیحاتی داده شد .

● تشریح هدف

خبرنگار ما در کرمانشاه می‌نویسد در سومین جلسه هیئت که آقای نوائی رئیس اداره اطلاعات و رادیو هم در آن شرکت داشت . نخست آقای عبدالکریم کاوه ـ سرپرست نمایندگان اطلاعات در کرمانشاهان ضمن معرفی اعضای هیئت پیرامون‌هدف موسسه‌اطلاعات از تشکیل هیئت های مشورتی در شهرستانها سخنانی ایراد کرد .

● استقبال مردم

سپس آقای دکتر کیهان عضو هیئت مشورتی‌درباره احتیاجات‌مردم صحبت نمود و اظهار داشت :
طی چند روز اخیر نامه های‌متعددی از طرف مردم‌بهیئت مشورتی‌رسیده است که برای‌رفع مشکلات ،ضمن تماس مستقیم با مسئولان مربوطه اقدام شده‌و خوشبختانه با حسن‌نیتی که در روسای محترم ادارات وجود دارد نتایج‌مثبتی بدست آمده‌است، با چنین استقبالی که مردم ازهیئت مشورتی کرده‌اند امید میرود این هیئت بتواند منشاء خدمات‌موثری بشهر کرمانشاه باشد .

● لزوم تشکیل انجمنهای محلی

آنگاه آقای رکن‌الدین حجتی یکی دیگر از اعضای هیئت‌مشورتی راجع بلزوم انجمن های محلی در هر شهر وار جمله کرمانشاه‌بیاناتی ایراد کرد و گفت : اگر انجمن های فعلی با برنامه دقیق کار کنند و در نقاط دیگر شهر نیز انجمن محلی دایر گرددو افرادی خوشنام و دلسوز و فعال بعنوان عضو آن انتخاب شوند کار های موثری در جهت عمران و آبادانی شهر میتوان انجام داد زیرا من معتقدم که‌همه کار ها را نباید از دولت توقع‌داشت مردم نیز باید درامور مربوط بخود دخالت و همکاری داشته باشند و با مامورین دولت همفکری نمایند.

● مشکل آب

آقای حجتی سپس بوضع آب لوله‌کشی اشاره کردو اظهارداشت: مسئله متراژ زمینی که متری صد ریال، هفتادوپنج ریال‌و پنجاه ریال تعیین شده است باید روشن شود و قانونی که هیئت مدیره قبلی وضع کرده لغو گردد . همچنین پول‌هائی که از مردم گرفته میشود بعنوان وام تلقی شود تاآز این لحاظ‌فشاری بمردم وارد نگردد .

● قطع ناگهانی آب

شرکت لوله‌کشی اکنون دچار کمبو دآب میباشد . البته اقداماتی برای تامین آب شهر در جریان است که انتظار میرود هرچه زودتر به نتیجه برسد. مشکل‌دیگر ،قطع نابهنگام آب است که در وضع کار وزندگی مردم اختلالاتی پدید می آورد وزیان‌های‌زیادی وارد میکند. راه حل این مشکل بسیار ساده است . شرکت لوله‌کشی قبل از هنگامی که میخواهد آب را قطع کند باید بوسایل گوناگون مردم را از جریان امر مطلع سازد تاآنها نسبت بذخیره آب اقدام نمایند .

● وضع برق،واسفالت

آقای حجتی آنگاه وضع برق کرمانشاه و اسفالت خیابان ها را مطرح ساخت و گفت :
برق شهر ما هم دست کمی از آب ندارد و خاموشی گاهو بیگاه موجب ناراحتی مردم شده است . اسفالت اغلب خیابان ها شکسته و پراز چاله‌و چوله میباشد و این‌امر برای عابرین‌ورانندگان ودارندگان وسائط نقلیه مشکل بزرگی بوجود آورده است .

آقای جهانسوز شهردار کرمانشاه (نفر اول سمت راست) در چهارمین‌جلسه هیئت مشورتی شرکت جست و بسئوالات‌اعضای هیئت پاسخ داد

● پیشرفت امور فرهنگی

سپس آقای جهانسوزعضو دیگر هیئت مشورتی رشته‌سخن‌را بدست گرفت و درباره اسفالت کوچه‌هائی که عرض آنها کمتر از چهار متر است مطالبی بیان داشت . سپس آقای جعفری یکی دیگر از اعضای هیئت پیرامون‌پیشرفت امورفرهنگی در کرمانشاهان سخن گفت واظهار امیدواری کرد که با تامین اعتبار کافی ، این پیشرفت‌سرعت‌وقاطعیت بیشتری پیدا کند .

● سخنان آقای استاندار

در این هنگام آقای سالوراستاندار کرمانشاهان اظهار داشت : برای بنده جای بسی خوشوقتی است که موسسه اطلاعات‌بچنین‌اقدام‌سودمند و عام‌المنفعه‌ای دست زده است . موسسه اطلاعات طی چهل سال خدمت مطبوعاتی ، در راه تامین نیازمندی های مردم ، توسعه و گسترش فرهنك‌وتنویرافکارعمومی گام های‌استواری‌برداشته وخدمات ارزنده‌ای انجام داده است .
خوشبختانه آقایان اعضای هیئت مشورتی روزنامه‌اطلاعات‌درکرمانشاه نیز عموماازافراد خوشنام و برجسته این شهرستان هستند و من این حسن انتخاب را بموسسه اطلاعات تبریك میگویم. من نهایت‌همکاری را با این هیئت خواهم کردو هرماه یکبار در جلسه شما شرکت میکنم تا بهتر و بیشتر با مشکلات عمومی آشنا شوم و از اقدامات هیئت‌مطلع گردم . اگر از طرف هیئت دعوتی بشود روسای سازمان های دولتی را نیز همراه خودمی‌آورم که‌مسائل مبتلا به عمومی‌با حضور آنان‌مطرح و بررسی گردد .

● تامین اعتبارات فرهنگی

آقای سالور آنگاه باظهارات سخنرانان قبلی اشاره کرد و اظهار داشت :
از تذکراتی که آقایان دادند بسیار متشکرم . البته برای رفع مشکلاتی‌که یاد شده اقداماتی‌انجام یافته است . از جمله ۲۵ میلیون ریال اعتبارتامین گردیده که باآن دوباب دبستان در قراء سراب قنبر و طاق بستان ایجاد شده است وبقیه نیز صرف تاسیس مدارس جدید در نقاط فاقد دبستان میشود .

● برق تامین میشود ولی آب . . .

در مورد برق ،استاندار کرمانشاهان گفت :خوشبختانه مهندسین‌اعزامی وزارت آب و برق ،با طرح و نقشه به‌کرمانشاه آمده‌اندوبزودی نقشه‌ها پیاده میشود و مشکل برق برای همیشه حل میگردد . در باره آب با نهایت تاسف باید بگویم که تا مهر ماه ۱۳۴۵ مشکل آب بهمین وضع باقی خواهد ماند . طرح آب قره‌سو در دست اجراء است که تا مهر ماه شال آینده عملی میشود ومشکل آب‌نیز بدین‌طریق بر طرف‌میگردد. مردم باید باما همکاری نزدیك‌داشته باشند تا پروژه های وسیع عمرانی اجراءگردد ومشکلات بتدریج‌مرتفع شود .

● اظهار امیدواری

پس از سخنان آقای سالوراقای حاج حسن‌رزقی یکی از اعضای‌هیئت مشورتی از توجه آقای استاندار نسبت بامور عمرانی تشکر کرد و اظهار امیدواری نمود که هیئت مشورتی با همکاری ایشان وروسای ادارات دولتی بتواند در راه رفع نیازمندیهای عمومی گام های برجسته‌ای برداد .

درپایان جلسه معارفه باآقای استاندار کرمانشاهان، اعضای هیئت با ایشان عکس گرفتند . دراین عکس آقایان‌کاوه سرپرست نمایندگان اطلاعات در کرمانشاهان ومدنی خبرنگار اطلاعات در کرمانشاه نیز دیده میشوند .

● چهارمین جلسه

چهارمین جلسه هیئت مشورتی روزنامه اطلاعا ت‌در کرمانشاه با حضور آقای جهانسوز شهردار این شهرستان و کلیه اعضای هیئت درسالن اداره سر پرستی نمایندگان اطلاعات در کرمانشاهان تشکیل یافت .

● تشکر ازحضور شهردار

در این جلسه نخست آقای‌حجتی هدف اطلاعات‌را از تشکیل هیئت‌های مشورتی برای آقای شهردار تشریح کرد و بعد آقای جعفری از حضور آقای شهردار تشکر نمود .
سپس‌آقای حجتی مجددا رشته سخن رابدست گرفت و لزوم‌تشکیل انجمن های محلی را یادآور شد و در این مورد تقاضای اقدام فوری کرد .

● سخنان آقای شهردار

در این موقع آقای جهانسوز شهردار کرمانشاه اظهار داشت : من از موسسه اطلاعات در مورد تشکیل هیئت مشورتی و از هیئت در خصوص همکاری که در جهت رفع مشکلات مردم با شهرداری خواهند کرد تشکر میکنم‌وامیدوارم نتایج عالی این همکاری بزودی عاید اهالی محترم این شهرستان گردد.

● دعوت بهمکاری

آقای جهانسوز سپس بمسئله‌تشکیل انجمن های محلی اشاره کرد و گفت :
من از ابتدای کار باهمیت‌انجمن های محلی پی بردم و اقداماتی هم در این‌زمینه انجام دادم ولی‌متاسفانه به نتیجه نرسید.حالا باکمك آقایان میخواهم این برنامه را که تاثیر قاطعی در بهبود وضع کلی شهر خواهد داشت اجرا کنیم من از آقای دکتر کیهان که دکترای‌حقوق هستند و از مقررات مربوط بانجمن های محلی اطلاع کافی دارند تقاضا میکنم در مورد ترتیب تشکیل‌انجمن های محلی بشکلی که با قوانین مملکتی مطابقت داشته باشد با شهرداری همفکری‌و همکاری‌نمایند.
پس از گفتگوی مفصل در این باره قرار شد دعوتی از مردم بعمل آید و مقدمات تشکیل انجمن های محلی با نظر آنان فراهم شود .

● ایجاد مغازه و آبریزگاه

آنگاه آقای حجتی پیشنهاد کرد که در خیابان جدیدالاحداث چهل متری دوازده باب مغازه زیر زمینی و چند باب آبریزگاه عمومی ایجاد گردد .
آقای شهردار در پاسخ گفت : ایجاد ۱۲ مغازه باید با نظر مهندسین شهرداری انجام شود و من در این مورد با آنان مذاکره خواهم کرددرباره ایجاد مستراحهای عمومی نیز اقدام خواهد شد .

● هرج و مرج کسبه

پس از آن ، آقای جعفری وضع زنندهخیابان رشید . یاسمی وهرج و مرجی را که کسبه در آن بوجود آورده‌اند مطرح ساخت و نظرآقای شهردار را در این مورد خواست .
آقای جهانسوز اظهار د اشت :
طوافان خیابان رشید یاسمی ششصد نفر هستندو مشتریان آنان اغلب از طبقات پائین میباشند . این عده چون اجناس خود را بنرخ‌نازل میفرو شند کسب و کارشان رونق گرفته وموجب هجوم مردم و در نتیجه ایجاد هرج‌و مرج شده‌است. من سه روز متوالی آقای استاندار را برای بازدید این خیابان بردم و ایشان که از مشاهده وضع خیابان ناراحت شده بودند دستور دادند که بساط کسبه را برچینیم : من‌باکمك ماموران و پلیس در این مورد اقدام کردم ولی کسبه‌ازما مهلت‌خواستند برای رفع این مشکل فعلا صبر اقبال خواسته شودکه نسبت بحواله مبلغ مزبور اقدام نمایند .

● لازم بود

آقای جهانسوز سپس گفت : چون ایاب و ذهاب در خیابان سپه بسختی انجام میشد و بیشتر از گنجایش خیابان بود بعد از سالها بحث و گفتگو ایجاد خیابان چهل متری ضروری تشخیص داده شد و ساختمان آن آغاز گردید .
در این هنگام آقای حجتی خاطر نشان‌ساخت که‌شهرداری طی‌یکسال اخیر که آقای جهانسوز در راس آن قرار گرفته کار درخشانی انجام نداده است و علت این امر راجویا شد .
آقای شهردار درپاسخ گفت بودجه شهرداری دو میلیون تومان‌است که امسال از این مبلغ ، یك میلیون تومان بدهی شهردرای به‌بانك ملی پانصد هزار تومان باداره دارائی و بقیه بابت غرامت‌ساختمانهای مسیر خیابان بخش ۳ پرداخت شده و اگر کار مختصری انجام یافته از محل مازاد در آمد بوده است . باوجود این آقایان تصدیق خواهند کرد که‌پولی موجود نبوده تا باآن اقدام مشعشعانه‌ای انجام داد .

● قطع عوارض

آقای دکتر کیهان پرسید :
تنها عوارض کارخانه قند کرمانشاه در سال یك میلیون است آیا با این رقم ، بودجه شهرداری دو میلیون تومان میباشد ؟
آقای جهانسور پاسخداد :
ایـن مبلغ درسالهای پیش پرداخت میشد ولی‌امسال متاسفانه آنراقطع کرده‌اند و باداره امور شهرداریها میپردازند . در این هنگام از طرف هیئت مشورتی از مقامات مسئول خواسته شد که عوارض کارخانه قند مجددا بشهرداری کرمانشاه پرداخت گردد تاصرف جبران عقب‌ماندگیهای شهر بشود .

● اسفالت کوچه‌ها

آقای قره‌گزلو عضو دیگر هیئت مشورتی در باره اسفالت کوچه ها توضیح خواست و آقای شهردار در پاسخ اظهار داشت :
ماازساکنین کوچه‌ها خواسته‌ایم که‌هرکسی‌مقابل خانه‌خودرااسفالت نماید و این تقاضا با حسن قبول مردم مواجه شده است وهم‌اکنون گروهی سرگرم اسفالت مقابل خانه وحتی مغازه خود میباشند . آقای شهردار در مورد روشنائی کوچه ها گفت :
همانطوریکه میدانیداز طاق‌بستان تاشهرکه ۹ کیلومتر فاصله‌آنست چراغ فلور سنت نصب گردیده است. درکوچه ها چراغهای‌ضعیف‌تر نصب شده که البته بزودی این ضعف جبران‌خواهد شد .

● کمبود رفتگر

سئوال بعدی مربوط به نظافت شهربود که از طرف آقای‌قره‌گزلو عنوان گردید و آقای جهانسوز در پاسخ گفت :
چون بودجه شهرداری تکافوی پرداخت حقوق رفتگران را نمیداد ما یکصد و پنجاه نفر رفتگران را اخراج‌کردیم و اکنون با آنکه کمبودرفتگرازطرفی ووسعت‌شهراز طرف‌دیگر مارا دچار مضیقه کرده معهذا درنظافت شهر میکوشیم .

● پایان جلسه

در این هنگام آقای دکترکیهان از آقای شهردارکه در جلسه هیئت مشورتی حضور یافته و بسئوالات اعضای هیئت‌پاسخ کافی‌ومثبت داده بود تشکر کرد و جلسه پس ازسه ساعت شور و مذاکره خاتمه یافت .

زنی خودرا حلق آویز کرد

خبرنگارما درلنگرود گزارش میدهد : صبح پریروز درقریه «سرچشمه» از توابع‌کومله لنگرود زنی بنام گلجهان سالخورده بعلت ناراحتی وبیماری خودرا از درختی حلق‌آویز کرد وکشت. جریان بوسیله دهبان‌محل‌بپاسگاه ژاندارمری کومله واز آنجا به دادگاه و ژاندارمری لنگروداطلاع داده شد و باعزیمت پزشك قانونی و نمایندهٔ دادگاه برای دفن جنازه اقدام‌گردید .

یکنفرکشته ویکنفر مجروح شد

خبرنگار ما در شمیران گزارش داد: دیشب اتومبیلی که هنوز مشخصات و هویت راننده‌اش معلوم نشده در حوالی آجودانیه شمیران با دو کودك خردسال تصادف کرد .
در این حادثه یکی ازکودکان مزبور بنام رجب ترك اشفته در دم کشته‌شد و کودك دیگر با انتقال به‌بیمارستار رضا پهلوی بستری گردید . فعلا مامورین برای دستگیری راننده‌اتومبیل فعالیت میکنند .

تریاکهائی‌که دراطراف تبریزکشف شد

بطوریکه خوانندگان عزیز استحضار دارند پریروز افراد گروه‌تجسس ناحیه ژاندارمری آذربایجان شرقی از کامیونی برانندگی روح الله پور مرادی در سعید آباد تبریز مقدار پانصد کیلو تریاك کشف‌کردند . عکس بالا متهم و تریاکهای مکشوفه را درمیان مامورین ژاندارمری نشان میدهد.

۱حادثه‌و۲کشته

ضمن ۳حادثه که دیروز دراطراف رفسنجان رویداد دونفرکشته شدند

طبق گزارش خبرنگارما در رفسنجان چند روز پیش حسن حاجی ساکن دهکده کاظم‌آباد ، هنگامیکه درمنزل یکی‌از اهالی مشغول حفر چاه فاضل‌آب بود ناگهان چاه مزبور تجاه مستراح منزل متصل‌گردید و حسن زیرکثافات چاه اخیر مدفون‌گردید .
دونفر از دوستان حسن تلافاصله وارد چاه شدند ولی چون نزدیك‌بود حالشان منقلب‌گردد ازچاه بیرون آمدند و به‌بیمارستان انتقال یافتند. جنازه حسن از چاه بیرون‌کشیده شد ودفن گردید .
کامیون شماره ۱۸۲۰۴۵ برانندگی احمد ملا حسینی هنگامیکه عازم سعیدآبادبود درنزدیکی این‌محل ، درکامیون باز شد واکبرنوروزی سرنشین کامیون بخارج پرتاب‌گردید وسرش زیرچرخ کامیون ماند ومتلاشی شد . راننده‌که‌گویا فاقدگواهینامه بوده فرارکرد و جنازه مدفون‌گردید .

انحلال انجمن‌شهر

طبق گزارش خبرنگارما درشاهرود چندروز پیش به پیشنهاد آقای‌سروش فرماندار و موافقت شورای شهرستان شاهرود ، انجمن شهر این شهرستان منحل‌گردید و مراتب بوزارت کشور گزارش داده شد . فعلا امورشهرداری بوسیله آقای صدیق شهردارانتخابی انجمن ساوه اداره میشود .

سیل‌سواد کوه‌دو نفر راکشت

چندین خانه نیز درجریان سیل بکلی منهدم‌گردید

براثر جاری شدن سیل در اطراف پل سفیدکه قبلا خبر آن باستحضار خوانندگان عزیز رسید ، خسارت زیادی بکشاورزان وارد شد ، سیل دونفر را کشت ، یك دبستان شش کلاسه را منهدم کرد وقسمتی از خط آهن‌بین‌دوآب وسرخ‌آبادرا ازبین‌برد
خبرنگارما درپل‌سفید گزارش‌داد: جریان سیل بحدی شدید بود که صد ها راس گاو و گوسفند و قسمتی از باغات وشالیزارهای کشاورزان‌سوادکوه معدوم شد ، چندین خانه روستائی ویران‌گردید و درمحلی بنام «زال‌دره» جوان ۱۸ ساله‌ای بنام عباس آذری و درقریهٔ «سفیددارکله» از توابع سرخ آباد دختر۱۳ ساله‌ای بنام طوبی‌کاظمی دانش‌آموز سال ششم ابتدائی قربانی سیل شدند و هنوز جنازه های آنان بدست نیامده است .
در نزدیکی قریهٔ «سفیددارکله» دبستان ۶کلاسه‌ای منهدم شدَ وکلیهٔ میز و صندلی واثاثهٔ آن را آب برد ودربین دومنطقه «دوآب» و«سرخ‌آباد» قسمتی از خط شوسه و راه‌آهن‌منهدم گردید . بهمین جهت قطار مسافری تهران ـ گرگان در سرخ‌آباد متوقف گردید و پس‌از مدتی ناچار به‌ورسك باز گردانده شد .
بدستور آقای مهندس‌نجفیان‌رئیس ناحیهٔ راه‌آهن شمال ، آقای‌مثبت‌رئیس خط ابنیهٔ ناحیهٔ شمال و رئیس خط ابنیهٔ ناحیه باتفاق عده‌ای از روسای دوائر مربوطه درمحل حاضر شدند و کارگران زیرنظر ایشان مشغول‌تعمیر خط آهن‌گردیدند . باینترتیب قطار تهران ـ گرگان با ۹ ساعت تاخیر بحرکت خود ادامه داد .
خبرنگارما اضافه‌کرد: پریروزآقای ادیبی فرماندار شاهی باتفاق آقایان دکتراولادی ورزم‌آراء مسئولین شیرو-خورشید سرخ شاهی به «پل سفید» وارد شد و ضمن بازدید قراء آسیب دیده بخش سوادکوه ، برای کمك فوری به سیلزدگان دستوراتی داد .

سقوط مرگ

چندروز پیش حسن میرگلوفرزند نورمحمد یکی‌از اهالی زاویه زرند از پشت بام منزل خود سقوط کرد و در دم جان سپرد . پزشك قانونی ازجنازه حسن معاینه نمود و علت مرگ را خونریزی مغزی تشخیص داد .

کشف۹۰کیلوتریاك

طبق گزارش خبرنگارما درکرمان چندشب پیش شخصی که مخبر هنك ژاندارمری کرمان میباشد بژاندارمری اطلاع‌دادکه کامیونی‌حامل مقداری تریاك ازاصفهان بکرمان‌می‌آید.. آقای سرهنك امیری فرمانده هنك ژاندارمری بلافاصله درگاراژی‌که کامیون مزبور وارد میشد حضور یافت و هنگامیکه کامیون شماره ۶۹۲۶ برانندگی حسن طباطبائیان واردگاراژ گردید مخبر مزبور مقدار ۹۰کیلو تریاك از زیرکامیون کشف‌کرد . حسن دستگیر وبدادگستری اعزام گردید و جریان تحت تعقیب قرارگرفت .

برنامه تلویزیون ایران
فرستندهٔ آبادان
یکشنبه ـ ۲۱ر۶ر۱۳۴۴
ساعت ۶ ـ موسیقی باتصویر
ساعت ۶ر۳۰ ـ سلام شاهنشاهی و اعلام برنامه
ساعت ۶ر۳۲ ـ زبان انگلیسی
ساعت ۷ـ سه دقیقه پرسش
ساعت ۷ر۳۰ ـ پلیس بین‌المللی
ساعت ۸ ـ موسیقی ملی
ساعت ۸ر۳۰ ـ اخبار
ساعت ۸ر۴۵ ـ موسیقی کلاسیك
ساعت ۹ـ فیلم سینمائی

دختران روسی عشق را بـر کمونیسم ترجیح میدهند

آنها خروشچف را دوست نمیدارند چون وعده میداد وبه‌آن عمل نمیکرد

عبور از پنج قاره

نسیم تازه‌ای برموج «نسل‌جوان» شوروی که قیافه فردای این کشور راعوض خواهد کرد میوزد .اینها دیگر تهدید وفشار رانمیپذیرند: «تلاش برای تسخیر فضارا قبول دارم و در آن‌شرکت میکنم امادر حالیکه گل‌سرخ بدست داشته باشم »

از دیگری میشنویم : « سیاست برای من کسالت‌آور است ، ماجرا های شخصی را دوست میدارم.»

مخبر مجله «لکتورپورتوس» ، باهفت دختر جوان شوروی که هر کدام نماینده گروهی‌هستندمصاحبه کرده ودر همه‌شان نکات مشابهی یافته است :

آرزوی مسافرت بکشور هـای خارجی ، برخورد بایك‌جوان‌دلخواه ونه‌یك‌قهرمان کمونیست،بیعلاقگی بسیاست ، عدم اطلاع از مذهب و خستگی از تساوی حقوق کامل‌زن و مرد و آرزوی «زن» بودن.

دالیا ، ۲۲ ساله ، موبور ،مهربان رویائی ، دانشجوی زبان فرانسه: در ۱۸ سالگی عاشق شدم ،نامزدم بسیبری رفت و چندماه بعد باخبر شدم که بادختر دیگری آشناشده است .. من دیگر عروسی نخواهم کرد.

چون کسیکه من میتوانم دوست بدارم : مهربان ،آراسته‌وبی‌تفاوت نسبت بکاوشهای فضائی در میان جوانها وجود ندارد .

تمام دوستان من درآرزوی‌عشق هستند و بمحض اینکه احساس کنند آنرا یافته‌اند ازدواج میکنند در اینجا دختر و پسربکه‌همدیگر رادوست میدارند تابستانها به‌پارکها میروند ، اما در مسکو ۹ ماه سال زمستانست . کافه‌ها ساعت ۱۱ تعطیل میشوند ، در خانه‌دختر و پسر غالبا همه افراد خانواده دریك اطاق زندگی میکنند پس بایددر آپارتمان دوستانیکه بمسافرت رفته‌اند یکدیگر را دیدیادر راهرو ها وپلکان آپارتمان ها در این‌دو نقطه آخری غالبا ساکنین آپارتمان مزاحم میشوند و میگویند :

ـ کارگران حق دارند درسکوت بخوابند وشماها سروصدا میکنید پس بهترین راه ازدواجست. دولت بهرزن و شوهر یك‌آپارتمان‌میدهد بااجاره مناسبی که ۳تا٤ درصد حقوق آنهاست .

امابايد قبلا نوبت گرفت .

امارا جع بدرس : من فرانسه‌را خوب میدانم . از «ژان‌پل‌سارتر» چیزی نمی‌فهمم و «آندره‌موروآ»را ترجیح میدهم .

آرزویم اینست که بخارج سفر کنم اما این کار گران تمام میشود فقط مسافرت‌بشرق اروپا ارزانست امادر آن کشورها راهنما فقط‌خانه هائی را که «لنین»درآنها«زندگی» کرده به‌آدم نشان میدهد .

اسوتلانا : ظریف ، خندان ،۲۶ ساله ، فارغ‌التحصیل رشته‌شیمی: خیلی دلم میخواهد عاشق شوم ازدواج کردن آسانست . اماعاشق شدن ... مرد دلخواهم باید قوی زیبا و باهوش باشد و مراصاحب فرزندان زیاد بکند .

بچه‌دار شدن آسانست . چون دوماه قبل از زائیدن و دوماه تا یکسال بعد از آن میتوان مرخصی گرفت .

پدرم خلبان و مادرم طبیب‌است. خودم ماهی ۱۵۰۰ تومان حقوق میگیرم . انستیتوئی که درآن کار میکنم دریك آپارتمان بمن يك اطاق داده است . این آپارتمان پنج اطاق دارد ، چهار خانوار در آن‌زندگی میکنندوحمام‌وآشپزخانه آن مشترك است .

دلم میخواهد یك زن باشم،اما افسوس ! چون اینجا پسرها بین خودشان و ما حتی وقتی آرایش‌می کنیم اختلافی قائل نیستند .

منل خیلیهای دیگر ازسیاست بدم می‌آید . از ۲۳۰ میلیون نفر مردم روسیه فقط ۷ میلیون نفـر عضو حزب هستند .

آرزوی بزرگم اینست که پای پیاده دنیارا بگردم .

از میان نویسندگان خارجی «آنتوان‌دوسنت‌اگزوپری» و ازمیان آثار او «شازده‌کوچولو »را بیشتر دوست میدارم .

ماشا: ۲۵ساله ،ملقب بثریا،شاعر: مازندگی متوسطی داریم .کارهای منزل را خودم انجام میدهم .ولی بعضی خانواده‌های مرفه « کلفت» هم دارند .

شیك‌پوشی را دوست میدارم. این پیراهنم دوخت کانادا است و آنرا از مغازه‌ای خریده‌ام که‌اجناس خارجی میفروشد .

موسیقی جاز و رقص تویست‌را دوست دارم و این هردو اکنون مورد علاقه نسل جوان ماهستند .

نویسندگان محبوب جوانان ما عبارتند از : داریك ماریارمارك ، ارنست همینگوی و گیيوم‌آپولینر»

دخترها دیگر بمادرانشان شبیه نیستند . آنها بزیباشدن و به‌عشق بسیار اهمیت میدهند .

لودسیلا: ۲۵ساله ، لاغر،موخرمائی منشی یك بنگاه نشر کتاب : آرزوی بزرگم بخارج مسافرت کردنست . در کشور ما زن‌بمعنای واقعی کلمه آزاداست : درانتخاب شغل ، در انتخاب همسر،درداشتن فرزند ، در انجام سقط‌جنین ..ولی چه فایده ؟ این آزادی زیاد تمام جنبه‌های زنانه را درهم کوفته‌است من فقط ماهی ۷۰ روبل حقوق میگیرم یعنی باندازه‌قیمت‌یك کفش خوب ومخارجم راپدر و مادرم‌تامین میکنند .

در مسکو فقط باید «کار» کرد چون هیچکار دیگری وجود ندارد.

من خروشچف را دوست‌نداشتم چون هرروز وعده میداد و هیچوقت هم به‌آنها عمل نمیکرد .

تانیا : ۲۳ ساله ، فروشنده : دلم میخواهد لاغرشوم و چون داروئی در دسترسم نیست سیگار میکشم .

بزرگترین آرزویم اینست که بایتالیا سفر کنم . آخر جوانهای ایتالیائی دراینجا خیلی‌طرفداردارند من غالبا بکلیسا میروم هرچند که در مدرسه‌خواسته‌اند با دلیل بماثابت کنند که خدا وجودندارد.

گالیا ، ۲۳ساله ، کارمند یك کارخانه الکتریکی : کارخانه ما خیلی قدیمیست . میگویند دراینجا یك دیوانه‌بلنین سوءقصد کرد .

موقعیکه کندی را کشتند خیلی غصه خوردم .من‌ماهی ۱۲۰۰تومان حقوق میگیرم و مثل اکثر مردم‌در منزلم رادیو ،گرامافون وتلویزیون دارم . در کشور ما اختیارخانواده بیشتر بدست زنهاست .خروشچف یکبار بمناسبت «روز زن» گفت:

ـ ازز‌مان تزار تا هنگام انقلاب وقتی مردی میخواست‌باشماعروسی کند میگفت : «ترا باندازه گـاو-صندوقم دوست میدارم» اما حالا دیگر شمایك کالا نیستید ، بلکه موجودی آزاد هستید .

این حرف راست است . من‌آرزو دارم مهندس‌شوم‌ودرزندگی مستقل باشم .

... واین بود مجملی از آنچه دختران شوروی میخواهندو گوشهٔ از چهره نسل جوان این کشور .

این هم اولین کلاغ شرابخوار . . .

هرچیز دیده‌باشید « کلاغ شرابخوار» ندیده‌اید !

اما صاحب یکی از کافه های‌ناحیه «رن» کلاغی دارد بنام «گوگوس» و این پرنده پرسر و صدا شرابخوار قهاریست .اوهرروزدرحضور مشتریان کافه‌جام شرابی راکه جلویش قرار داده‌اند مینوشد و جالب اینستکه بعد از «شنگول» شدن برای بازی بسراغ دوستش میرودواین دوست سگی‌است بازیگوش .

قابل‌توجه اهالی محترم بهبهان و دوگنبدان

بدین وسیله از زحمات و فعالیت‌شبانه روزی آقای دکتر محمود عدنانی وبانو دکتر عدنانی که در عمل جراحی همسرم از هرگونه کوشش دریغ نفرموده‌اند اظهار تشکر و قدردانی مینمایم وشایسته است اولیای محترم وزارت بهداری‌هم‌ازاین جراح‌عالیقدر ودلسوز که خدمت بهمنوع را سرلوحه کار خود قرار داده است تشکر و اظهار قدردانی نمایند .

حسین‌نوری نماینده‌و خبرنگار- روزنامه اطلاعات گچساران

آ-۲۰۳۵۲

یك صبح آرام

نوشته : ادوین ، اوکونور — ترجمه : علامحسین صالحیار

-۶-

پدرم آنوقت چنین ادامه داد : «نگاه‌کن . سراین طناب را بگیر . میخواهم برای مادرت تاب درست کنم.»

از آنجا که عده محدودی در تمام مدت سال به‌آنجا میامدند ، نقاط ییلاقی اطراف ما بسیار خلوت بود ، بخصوص دریاچه‌ها که همواره مملو از ماهی بودند . اگر من‌ماهیگیر بودم این امر بسیار موجب خشنودیم میشد ، اما چنین نبود . من از ماهیگیری نفرت داشتم . از همان اول نفرت داشتم .

بهار یکسال ، هنگامی که هنوز کاملا کوچك بودم ، پدرم مرا سوار قایق پاروئی بزرگی‌که کف عریضی داشت وبرای قایقرانی خریده بود کرد و با خود بدریاچه شرقی برد.قایق ظاهری زشت و بیقواره داشت امابسیار محکم و نفوذناپذیر ساخته‌شده و این‌شرطی بودکه مادرم برای ساختمان قایق نسبت بانجامش اصرارورزیده بود. ما به آهستگی بسوی نقطه ای که پدرم میگفت ازدور بنظرش می‌آمد، ودرکنار توده‌ای زنبق های وحشی قرار داشت پارو میزدیم من یك تور ماهیگیری تیره رنك‌که بعنوان هدیه جشن تولد ، عمو «جیمی» برایم فرستاده وتاآنروز مورد استفاده قرار نگرفته‌بود داشتم. مابساحل رسیدیم وپدرم یاد دادکه چگونه قلاب را بتوروصل کنم ، بچه طریق آنرا داخل آب بیاندازم وچطور وقتی ضربه‌ای به آن‌خورد توررا بالا بکشم . سپس در سکوت به ماهیگیری پرداختیم .

و من بخاطر می‌آوردم ، همانطور که آنجا نشته بودم ، روی به قایق قوزکرده ویك بطری جنجیرپال که بسرعت گرم میشد کنارم‌قرار داشت . رنك آبی یکدست آسمان صاف بالای سرم ، در آب آرام دریاچه منعکس میشد وتیره‌تر مینمود و نسیم ملایمی که درانسان احساس رخوت ایجاد میکرد میوزید. تکان آهسته‌ای که تور خوردنشانه آن بود که بزودی یایك ماهی از دریاچه به‌قایق منتقل خواهد شد ویا از قلاب میگریزد . بهر حال بهیچوجه مسئله برایم جالب نبود نظر قطعی‌ام آن بود که ماهیگیری بزرگترین طریقه وقت تلف کردن است که تاکنون با آن آشنا شده‌ام و بتدریج خواب برمن مستولی گردید. ناگهان چشمانم را باز کردم و دیدم پدرم مرا تماشا میکند ودرحالیکه سرش را تکان میدهد بالحنی تشویق آمیز میگوید «زندگی این است.»

با ادب واحترام جواب دادم : « قشنك است، واقعا قشنك است»

پدرم گفت : خوشحالم که زندگی را دوست داری ، من فکری دارم که ممکنست تو به‌آن توجه نداشته باشی‌ولی بعضی از دوستانم میگویند وقتی جائی‌باین خوبی را در اختیار دارم وپسرم راباخودم به‌ماهیگیری نمیبرم، حقیقتا فرصت خوبی را ازدست میدهم . آنها عقیده دارند ماهیگیری چیزی است‌که واقعا یك پسربچه به‌آن علاقمند است. برای هرپسری قایق سواری همراه پدر، در حالیکه تور ماهیگیری را بهمراه دارد ایده‌آل است . همانطور که گفتم ، من‌دراین باره‌تردید داشتم ، اما اینك‌که میبینیم توآنقدر علاقمندی هیچ اشکالی ندارد که هر روز صبح دو ساعت وقت خود را باین کار اختصاص دهیم. ممکنست از بعدازظهر ها هم استفاده کنیم . نظر توچیست ؟

با احتیاط گفتم: میترسم خیلی زیاد باشد .

ـ نه ؟ بسیار خوب . کاملا درست است. مشکل این‌بودکه اصلا این‌کار رادوست نداشته باشی . درچنین صورتی واقعا وضع دشوار میشد وبنظرم میبایستی فکر دیگری میکردیم . » پدرم اندیشناك سکوت کرد، پس از چند لحظه من پرسیدم :

«فکر دیگر ؟»

ـ او جواب داد : بله . یك راه ناگزیر ، در صورتیکه تشخیص بدهی یکی از دونفری که‌دراین قایق‌هستیم، نمیتوانیم ماهیگیری‌کنیم، دراینصورت توفقط اجازه‌داری یك‌کار بکنی . بایستی‌پاروبزنی‌وبساحل بروی . چندسوراخ درکف قایق ایجادکنی ـ سوراخ‌ها زیادبزرك نباشد سپس دوباره پارو بزنی و بوسط دریاچه بیائی و آنقدر آنجا بنشینی تاقایق زیرپاهایت غرق‌شود . قایق، قلاب ، تورماهیگیری وهمه چیز ـ بعد باشنا دوباره بساحل برگردی ودیگر باهیچ مسئله دیگری نظیر آن خود راآلوده نکنی اماالبته این‌یك راه‌حل‌فوق‌العاده‌است واینکار را درصورتی خواهی‌کردکه یکی ازمادونفر ماهیگیری را ادوست نداشته باشد. من‌فکر نمیکنم توچنین‌کاری بکنی میدانی چرا ؟ میدانی معنی این‌کار چیست ؟ معنایش آنست‌که دیگردرسراسربقیه فصل تابستان ماهیگیری نخواهیم داشت !

آگهی مناقصه

سازمان مرکزی شرکتها وابسته بوزارت اقتصاد بمنظور اجـرای طرح تکمیلی کارخانه های کنسرو اصفهان و مشهد لوازم‌زیر:

۱ـ ترانسفورموتورجوشکاری ۲٤۰ آمپر سه‌فاز با وسائل کامل مربوط به آن — دو دستگاه

۲ـ دستگاه جوش کاربیت‌بظرفیت ۳کیلو کامل‌دو دستگاه

۳ـ کپسول آتش نشانی بظرفیت٦ کیلوازنوع‌آبی‌ده دستگاه

٤ـ کپسول آتش نشانی بظرفیت ٦ کیلوازنوع کفی‌دودستگاه

رابشرح صورت مشخصات و شرایطی که‌جداگانه تهیه و در دبیر خانه سازمان مرکزی موجود است از طریق مناقصه خریداری مینماید .

داوطلبان شرکت در مناقصه میتوانند باستثنای ایام تعطیل همه روزه تا آخر وقت اداری روز ۲۷ر٦ر٤٤ جهت دریافت اوراق مشخصات و شرایط مناقصه و تا ساعت ۹ صبح روز ۳۱ر٦ر٤٤ برای تسلیم پیشنهادات بدبیرخانه سازمان مرکزی واقع در کاخ وزارت اقتصاد مراجعه نمایند.

پیشنهادات واصله‌درساعت۱۰ همان روز (۳۱ر٦ر٤٤)باز وقرائت خواهد شد .

حضور پیشنهاد دهندگان در جلسه مناقصه آزاد و سازمان‌مرکزی در رد و قبول یك یا کلیه پیشنهاد ها آزاد است . الف٤۱۱۱۸

سازمان مرکزی شرکتها

لامپ المپیا ساخت آلمان

جشن وچراغانی بزرك وعظیم شمارا روشن‌میکند لامپ ۱۵ شمعی مخصوص چراغانی موجوداست.

خیابان نادری ـ شرکت المپیا

آ-۱۳۱۰۵ — ۱-۳

آگهی انتشار تمبر یادگاری

وزارت پست و تلگراف و تلفن باطلاع عموم میرساند که‌بمناسبت بیست و پنجمین سال سلطنت فرخنده اعلیحضرت‌همایون محمد رضا شاه پهلوی شاهنشاه ایران یك سری تمبر یادگاری مرکب از دو قطعه بشرح‌زیر:

۱ـ ریالی — نقره‌ای

۲ـ ریالی — طلائی

تمثال مبارك اعلیحضرت‌همایون‌شاهنشاه بارنك‌قرمز‌نشانه‌نثار خون و فداکاری ۲۵ ساله سلطنت ۲۵ کل‌لوتوس (نیلوفرآبی)نشانه ۲۵سال‌شکفتگی گلهای‌پیشرفت وترقی‌ستاره‌شش‌پرنشانه‌ششم‌بهمن سال ۱۳٤۱ انقلاب سفیدشاه‌ومردم که در بیست و دومین سال سلطنت شاهنشاه انجام شده طرح از وزارت فرهنك و هنر زیر نظر شورایعالی چاپ تمبر در سازمان مستقل چاپخانه دولتی‌ایران چاپ و در تاریخ بیست و پنجم شهریور ماه ۱۳٤٤ بانتشار گذارده میشود . علاقمندان تمبر های یادگاری میتوانند بامراجعه به‌باجه های پستی تمبر مورد احتیاج‌راخریداری‌نمایندضمناتمبر‌یادگاری مزبور تا روز ۲۵ اسفند ماه ۱۳٤٤در جریان بوده و دارای ارزش و اعتبار پستی است و پس از انقضای مدت مقرر چنانچه‌روی پاکتهای پستی الصاق گردد آن پاکت ها بدون تمبر تلقی‌خواهد شد. الف ٤۱۲۰

هنرستان ملی باله ایران
وابسته به
وزارت فرهنك و هنر

ازاول شهریورماه الی اول مهر ٤٤ همه‌روزه از ساعت ½۸ الی ۱۲و بعدازظهرها از ساعت ۵ الی ½۷نام‌نویسی مینماید.علاقمندانی که سن آنان ۸تا۱۵سال باشد میتوانند باارائه یکبرك رونوشت شناسنامه ودوقطعه عکس وگواهی صحت مزاج‌از پزشك به محل هنرستان ملی‌باله ایران واقع در خیابان ارفع شماره ۵۷ تلفن ٤۷٤۰٦ مراجعه وثبت‌نام نمایند . الف ۳٦۳۸

آگهی تجدید مناقصه شماره ۹۵۵ر٤٤

راه آهن دولتی ایران ده قلم لوازم مختلف حرارت مرکزی از قبیل رادیاتور وشیر و غیره رابرابر با برك مشخصات مربوطه ازطریق مناقصه تحویل‌تهران انبارهای مرکزی «د» راه آهن خریداری‌مینماید

داوطلبین شرکت در مناقصه می توانند در ساعات اداری جهت دریافت اسناد مناقصه باداره کار پردازی مراجعه فرمایند شرکت کنندگان در مناقصه باید مبلغ هفتاد هزار ریال اسناد خزانه بعنوان سپرده شرکت در مناقصه از اداره اسناد خزانه وزارت دارائی یابانك های‌عامل خریداری و بصندوق راه آهن پرداخت و رسید آنرا به ضمیمه پیشنهاد خودتاساعت نه صبح روز پنجشنبه ۸ر۷ر٤٤ در صندوق پیشنهاد ها واقع در اداره کار پردازی بیاندازند .پیشنهاد های واصله ساعت ده روز مزبور باز و قرائت خواهد شد . حضور پیشنهاددهندگان یانمایندگان مجاز آنها در جلسه مناقصه آزاد است و راه آهن دررد و یا قبول هر یك یاتمام‌پیشنهادها مادامیکه قرار داد مبادله نشده‌است مختار میباشد . به پیشنهاد فاقد سپرده و مشروط و مبهم و پیشنهادی که بعداز موعد مقرر برسدترتیب‌اثر داده نخواهدشد. سپرده برنده اول و نفر دوم‌مناقصه نگهداری و در صورت استنکاف ازانجام معامله بدون هیچگونه تشریفات بنفع راه آهن ضبط خواهد شد . هزینه آگهی در جراید و مالیات متعلقه و هر گونه عوارض دیگر بعهده برنده مناقصه می باشد. راه آهن می تواند صدی بیست و پنج از میزان معامله راکسریااضافه‌نماید. الف ٤۰۸۹ راه آهن دولتی ایران

هنرستان هنرهای زیبای دختران

در سال تحصیلی ٤٤ـ٤٥ از طریق مسابقه ورودی در رشته های نقاشی و طراحی هنرجو می پذیرد .

دارندگان مدرك قبولی متوسطه برای ثبت نام از ساعت ۸ صبح تا۱۲ صبح هر دوشنبه بمحل هنرستان واقع در خیابان خانقاه مراجعه نمایند . الف ۲۳۹۸ — اداره کل آموزش هنری

آگهی مناقصه

ژاندارمری کل کشور خرید ۵۵قلم قطعات و ابزار و لوازم‌مورد احتیاج دوچرخه های خود را طبق برك شرائط‌موجود بمناقصه میگذارد .

۱ـ داوطلبان شرکت در مناقصه باید معادل ۵٪ بهای پیشنهادی اسناد خزانه بنام اداره حسابداری ژاندارمری دریافت و ضمیمه پیشنهاد خود نمایند.

۲ـ پیشنهاد دهندگان باید برك شرائط و مشخصات مناقصه را از دائره اردنانس ژاندارمری واقع‌در سه‌راه ونك دریافت و پس‌از ملاحظه و امضاء ضمیمه پیشنهاد خود نمایند.

۳ـ پیشنهادات تا ساعت ۹ صبح روز سه‌شنبه ۳۰ر٦ر٤٤ وسیله دفتراداره ژاندارمری واقع در خیابان سی متری پذیرفته‌میشودو در ساعت ۱۱ صبح همانروز رسیدگی خواهد شد ژاندارمری کل در رد یا قبول یك یا کلیه پیشنهادات رسیده مجاز خواهدبود .

٤ـبه پیشنهاداتیکه بعداز موعد مقرر برسد و یا فاقد سپرده ویا مشروط یا مبهم و یا ناقص باشدترتیب‌اثرداده‌نخواهدشد.الف٤۱۱۲

۱ـ۱ — ۱ـ۲۰۰۰ — ژاندارمری کل کشور

انواع بطری برای آبلیمو

عمده‌فروشی : شرکت سهامی کارخانجات شیشه ایران نازی‌آباد خیابان سیلو تلفن ۲۸۷۷۲ ـ ۵٦٤۵۳

خرده فروشی : شرکت کالای شیشه و بلور خیابان سعدی کوچه رشید پاسمی تلفن ۳۱۳٤۰

آ-۲۰۰۳۰ — ۱-۲

چغندرکاران سراسر کشور توجه نمایند
مالکین وکشاورزان محترم

شماکه بابذرپاش‌های ردیفی چغندرکاری کرده‌اید برای اخذ نتیجه بهتر در برداشت محصول خود حتما به دستگاه **چغندرکن** ردیفی احتیاج دارید. از هم اکنون **چغندرکن**‌مورد احتیاج خودرا تهیه نمائید.

شرکت اگریفارم ـ خیابان شاهرضا نرسیده به پیچ شمیران شماره ۷٤۲ تلفن ۷۲۸۰۱

جناب آقای جواد جعفری

انتصاب شایسته جنابعالی را بریاست اداره آموزش وپرورش ناحیه ۳ تهریك عرض مینمائیم.

بانوموبدی-آفاق سجادی ـ کرباسی- سیدان

آ-۱۳۲٦۹

آگهی قبول دانشجو

دانشکده ادبیات در سال تحصیلی ٤٤ـ ٤٥ برای کلاس های تقویتی (زبان های خارجی ـ فارسی) دانشجو می پذیرد علاقمندان میتوانند از روز شنبه بیستم شهریور ماه جاری همه روزه ازساعت ٤ تا۷ بعد ازظهر برای ثبت نام وکسب اطلاعات لازم بساختمان شماره ۲ دانشکده ادبیات مراجعه نمایند .

دانشکده ادبیات

آ-۲۰۳۳٦

آگهی مناقصه

شرکت سهامی صنعتی و کشاورزی شیرین خراسان حمل‌مقدار دو هزار تن کود سوپر فسفات در کیسه های ۵۰ کیلوئی دوپوشه را از خرمشهر تا مشهد باشرایطزیربمناقصه میگذارد

۱ـ داوطلبان شرکت در مناقصه بایستی دارای موسسه حمل‌و نقل باشند .

۲ـ پیشنهاد دهندگان باید مبلغ پنجاه هزار ریال بعنوان سپرده بحساب شماره ٤۱۸٤۰ در بانك بازرگانی مرکز تهران ویاحساب شماره ۷۸۱۰ بانك بازرگانی مشهد توديع نمایند و رسید آنرا ضمیمه پیشنهاد خود تا آخر وقت روز چهارشنبه ۱٤مهر ماه ۱۳٤٤ درپاکت لاکو مهر شده بدفتر شعبه شرکت در مشهدو یادر تهران خیابان همایون ساختمان بانك بازرگانی نادری طبقه چهارم مرکز شرکت تسلیم و رسید دریافت دارند .

۳ـ به پیشنهادات فاقد سپرده ترتیب اثر داده نخواهد شد . بارگیری و تخلیه کالا در مبداء و مقصد بعهده پیمانکاراست.

٤ـ عوارض و مالیات وسایر هزینه های قانونی بعهده برنده مناقصه خواهد بود .

۵ـ پیشنهادات رسیده روز دوشنبه ۱۹ مهر ماه ساعت ٦ بعداز ظهر درمرکز شرکت باحضور پیشنهاد دهندگان‌بازو قرائت خواهد شد . شرکت درردیا قبول‌یك یا کلیه پیشنهادات آزاد خواهدبود.

شرکت سهامی صنعتی و کشاورزی شیرین خراسان

آ-۲۰۲۸۲

آگهی تمدید ثبت‌نام تربیت پرستار دندانپزشك

ثبت نام داوطلبان دوره تربیت پرستار دندانپزشك تا تاریخ چهار شنبه ۳۱ شهریور ماه ٤٤ تمدید گردید .

داوطلبان میتوانند جهت ثبت‌نام تا ساعت ۱۲ روز چهارشنبه ۳۱ شهریور ماه بدبیرخانه دانشکده دندانپزشکی مراجعه و ثبت نام نمایند.

از بین داوطلبان که قرار بود ٤۰ تن انتخاب گردند۵۰تن‌انتخاب خواهندشد.

رئیس دانشکده دندانپزشکی دکترسیاح

آ-۲۰۳٤۲ — ۱-۲

انواع تریلی وتانك آب

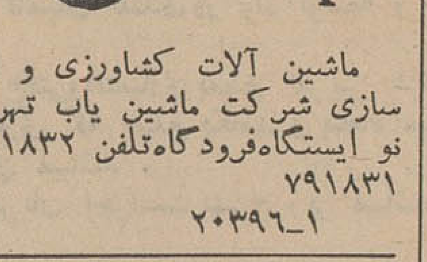

ماشین آلات کشاورزی و راه سازی شرکت ماشین یاب تهران نو ایستگاه‌فرودگاه‌تلفن ۷۹۱۸۳۲ ۷۹۱۸۳۱

آ-۲۰۳۹٦ — ۱

آگهی حراج

اداره تصفیه امور ورشکستگی تهران قائممقام شرکت های ناجی شعیاوایرانین‌تیمبرورشکسته مقداری چوب بلوط بریده شده به ابعـاد مختلف مخصوص بشکه سازی و چوب کاتین موجود در جنگل و محل کارخانه متعلق بشرکت های ورشکسته مذکور در گنبد کاوس و خرمشهر را که نمونه های آن د رانبار اداره موجود است ازطریق حراج بفروش میرساند وقت حراج از ساعت ٤ الی ٦ بعدازظهر روز پنجشنبه اول مهر ماه سال‌جاری در حیاط غربی کاخ دادگستری میباشد طالبین خرید میتوانند قبل از فرا رسیدن موعد حراج برای کسب اطلاع بیشتر و بازدید نمونه های چوب به اداره کل تصفیه امور ورشکستگی واقع در خیابان شاهرضا چهارراه پهلوی مراجعه نمائید . ف

رئیس‌اداره‌تصفیه تهران

آ-۱۳۲۹۷

آگهی حراج

اداره تصفیه تهران قائم مقام آقای‌سیداحمدصبورمهاجربازرگان ورشکسته تعدادی رادیوی نو و مستعمل بمارکهای مختلف- لوازم برق- لوستر - میزناهار خوری - و غیره متعلق‌بورشکسته مذکور را از ساعت ١٤الی ٦ بعدازظهر روز های شنبه سوم و یکشنبه چهارم مهر ماه سال‌جاری در حیاط‌غربی دادگستری از طریق حراج بفروش میرساند - بهای اموال نقدادریافت وپرداخت حق حراج بعهده‌خریدار خواهد بود . ف

رئیس اداره تصفیه تهران

آ-۱۳۲۹۹

دانشگاه ملی ایران

تنظیف کلیه لباس ها و ملافه‌ها و سایر لوازم پارچه‌ای بیمارستان یکصدو شصت تختخوابی دریانی وابسته بدانشگاه ملی ایران رااز طریق مناقصه بکارخانجات لباس - شوئی که‌از هر جهت واجدصلاحیت باشند واگذار مینماید کارخانجات مجهز و واجد صلاحیت می توانند پیشنهاد های خودرا که‌حاوی‌جزئیات ووسایلی که دارند و خدماتی که‌می توانند انجام دهند باشدباذکرنرخها تاروزآخر شهریور ماه جاری بداره کل‌دبیرخانه‌دانشگاه ملی‌ایران‌واقع‌در خیابان‌پهلوی دوراهی یوسف اباد تسلیم و رسید دریافت دارند. دانشگاه در رد یا قبول یك یاکلیه پیشنهاد ها مختاراست.

اداره کل‌دبیرخانه دانشگاه ملی‌ایران

آ-۱۹۲۸۰ — ۲-۳

دانشکده پزشکی تهران

برای دوره های تخصصی چشم پزشکی - رادیو لوژی -بیماری‌های اعصاب و روان . بیماریهای پوست وآمیزشی عده‌ای داوطلب از بین فارغ‌التحصیلان‌دانشکده‌های‌پزشکی می‌پذیرد داوطلبان باید تاآخر شهریورماه سال جاری برای ثبت‌نام بدبیرخانه دانشکده پزشکی‌مراجعه نمایند . الف٤۱۵۰

معاون دانشکده پزشکی . دکتر حفیظی

آ-۲۰۲۲٤ — ۱-۲

آگهی حراج

بانك ملی ایران‌یکدستگاه‌مرکز تلفن‌خودکار ۳۰۰شماره‌ای‌سلکتوری ساخت کارخانه زیمنس را ازطریق حراج عمومی‌بفروش‌میرساندطالبین شرکت درحراج میتوانند پس از بازدید دستگاه مزبور که در قسمت تحتانی عمارت صندوق پس‌انداز‌ملی (تلفنخانه) موجود می‌باشد در جلسه حراجیکه روز شنبه سوم مهرماه در ساعت ۱۰صبح‌در دایره تهیه اداره کارپردازی این بانك واقع‌درخیابان فردوسی بعمل خواهد آمد شرکت نمایند . الف ٤۰۹۸

بانك ملی ایران

آ-۱۹۹۹۸ — ۱-۲

بمناسبت بیست وپنجمین سال سلطنت شاهنشاه

دعای نیمه‌شب

بطرز باشکوهی در تهران‌وشهرستانها برگزار میشود

همه باشور وهیجان خاصی دست اندرکار ساختمان استادیومی هستندکه دهها هزار نفر را در مراسم دعا درخود جای‌دهد

در نیمه شب بیست‌و چهارم شهریور ماه، مردم ایران در سراسر کشور و دهها هزار نفر در تهران‌اجتماع میکنند تاباحضور قلب و صفای باطن ، دردرگاه پروردگار دست به نیایش بردارند و بپادشاهی که طی بیست وپنج سال سلطنت همه دقایق و لحظات‌عمر خویش‌را وقف‌رفاه‌ملت کرده است دعا نمایند و ازبارگاه ایزدی‌بقای عمرو دوام سلطنتش را طالب شوند .

● همه دست اندرکارند

برای برگزاری جشن های‌بیست‌و-پنجمین سال سلطنت شاهنشاه همه دست اندرکارند، بتدریج ساختمان طاق نصرت های متعدد در گوشه و کنار تهران برپا میشود ، گروهی از مغازه داران باستقبال این روز پرشکوه شتافته و به آذین مغازه های خود پرداخته‌اند و خبر های برگزاری جشن، در همه جابگوش میخورد و مردم همه تلاش خود را برای بزرگداشت این روز تاریخی بکار میبرند . این فعالیت ها ، برافراشتن پرچم و برپا ساختن‌طاق نصرت هاو بسیاری از این قبیل کوشش ها را ما بچشم می بینیم‌اما در یك قسمت از تهران عده‌ای با شورو هیجان قابل تحسین دست اندرکار ایجادو ساختمان‌استادیومی هستند که باید بیش از هشتادهزار نفر را در تریبونها و در همین‌حدود و بیشتر در اطراف خود جای دهد . ودر این استادیوم است که مردم تهران در نیمه شب بیست‌و چهارم شهریور ماه با خلوص نیت وصفای باطن گردمی‌آیندوهمراه بامراسمی که جنبه معنویت آن در آن‌نیمه شب جذبه و شوری به آنان می بخشد بپادشاه رئوف خود دعا می کنند .

در این روز ها بسیاری ازمردم که تنها خبر برگزاری دعای نیمه شب را در روزنامه ها خوانده‌اند کنجکاوانه میپرسند این مراسم درکجا برگزار میشود؟ مگر میشود دهها هزار نفر را به بیابانی برد که بینشان نظم و تربیت برقرار باشد و بخصوص برای دعاو نیایش که لازمه‌اش نظم و سکوت و آرامش است اینهمه جمعیت‌مشتاقو پرشور را چگونه میتوان گرد هم آورد ؟

● اجتماع درکجاست

خبرنگار ما که دیروز از این استادیوم دیدن کرده است در گزارش خود باین سئوالات پاسخ داده و چنین مینویسد: من درشمال «ونك» و در حاشیه تپه های متصل به هتل هیلتون و شمیرانات شاهد یك کوشش خلاق و قابل تحسین از جانب مردانی بودم که صمیمیت و صفای کردار و رفتارشان هر - بیننده‌ای رابشوق‌و هیجان می‌آورد. این عده بی هیچگونه تظاهری ، صرفا بخاطر دینی که به پادشاه و ملت خویش دارندازجانب کمیته جشن های بیست و پنجمین سال سلطنت شاهنشاه شبانه روز مشغول کار هستند تا هزاران نفر مردمی که میخواهند نیمه شب با خدای خویش برازو نیاز مشغول شوندو در محیطی آرام - منظم و دلپذیر که لازمه ستایش و نیایش یزدان است دست بدعا بردارند .

● عظیم وتحسین‌آمیز

خبرنگار ما اضافه میکند :بیشك خوانندگان عزیز ما به دشواری تشکیل اجتماعات بزرك آگاه‌هستند ومیدانند که‌حتی تشکیل یك‌اجتماع چند صد نفری ازنظر جاو مکان و فراهم آوردن وسایل آسایش تاچه اندازه مشکلست و حال اگر درنظر بگیریم که در شب بیست‌و-پنجمین سال سلطنت شاهنشاه‌صد یا دویست هزار نفر از مردم تهران بخواهند در بیابانی گرد آیند تا در محیط سکوت و روحانی بدعا و نیایش بپردازند چه وسائل و چه تدارکاتی لازم دارند .

کمیته جشن های بیست‌وپنجمین سال سلطنت شاهنشاه که‌منتخب مردم ومحلات‌واصناف تهران‌است‌و کسانی که امروز این کار بزرك را بعهده گرفته‌اند تنها در فاصله چهارده روز استادیومی بنا کرده‌اند که از نظر محل و جایگاه اجتماع دستجات - تامین برق - آب - بوفه - تنظیم شبکه برق و شبکه پخش‌صدا - پارکینك‌هزاران‌اتومبیل و غیره در کشور ما وشاید بجرئت میتوان گفت در بسیاری از کشور ها سابقه نداشته است .

در این محیط که من در شماره فردا جزئیاتش را نقل خواهیم کرد چنان وضعی پدید خواهد آمد که بیش از دویست هزار نفر از مردم تهران در سکوت‌روحانی‌و باآرامش و نظم‌و ترتیب بدعا بایستند و با- خلوص نیت با خالق گفتگو کنند و دوام شاهنشاهی‌ایران را ازدرگاه احدیتش بخواهند .

طی مراسمی درکارخانه طرشت وباحضور آقای نخست‌وزیر

مولدهای جدید برق که با گاز کار میکند بکار افتاد

پانزده طرح برق بمبلغ هزار میلیون تومان اجرا میشود

وزیرآب وبرق بخواهش نخست‌وزیر نوار سه رنك را قطع‌کرد ویك لحظه‌بعد توربین‌ها بکارافتاد وبتهران برق داد

● نخست وزیر گفت: هر وقت برق خاموش میشود من بیاد مهندسان می افتم که برای برقراری مجدد برق چه زحماتی متحمل میشوند

● تا پانزده ماه آینده برق تهران رو براه خواهدشد

● برق سدهای‌دزوسفیدرود را بتهران و شهرهای مرکزی و جنوب عربی انتقال میدهند

کارخانه جدید برق که مولد ها ی‌آب‌بوسیله‌توربین های گازی کار میکند عصر ۳ شنبه در حضور نخست وزیر آغاز بکار کرد و در این‌مراسم هیئت دولت ،سناتور ها نمایندگان‌مجلس ، روزنامه‌نویسان جمعی دیگر شرکت داشتند .

د رابتدا آقای مهندس‌روحانی وزیر آب و برق پشت تریبون‌رفت و خطاب بحضار چنین گفت :

بیانات مهندس روحانی

همکاران ، خانم ها ، آقایان وظیفه خود میدانم از اینکه دعوت وزارت آب و برق را پذیرفته و برای بازدید پیشرفت یکی‌ازبرنامه های سازمان برق و آبادانی‌مملکت که برهبری شاهنشاه بزرك آماده شده‌است باینجاتشریف آورده‌اید تشکرنمایم .

● صنعت و برق

برای پیشرفت مملکت توسعه صنایع برق‌در درجه اول اهمیت قرار دارد و روی همین اصل بود که با الهام از شاهنشاه دربرنامه سوم به توسعه صنایع برق توجه بسیار عمیقی شده‌است برای‌توسعه اقتصادی و صنعتی مملکت ،تقویت و تولید انرژی الکتریکی ضروری است . همزمان با انقلاب‌و رفرم ششم بهمن که اصلاحات بزرگی در مملکت آغاز گردید و برای آزاد ساختن روستاهاو بکارانداختن صنایع تشخیص داده شد که‌باید نیروی بیکران برق‌در اختیار مردم و مملکت قرار گیرد .این همان آرزوی دیرینه شاهنشاه بزرك ما است و ما خوشوقتیم که این آرزو ها یکی پس از دیگری برآوردمی- شود.

● برق سدها

آقای وزیرآب و برق بذکر آمار و ارقام پرداخت و وضع‌برق ایران و تهران‌راطی‌سالهای‌گذشته تشریح کرد ..وزیر آب و برق گفت برق سد سفید رود و سددز از طریق شبهر های کرمانشاهان نهاوند ، دزفول ، ملایر ، همدان، قزوین به تهران انتقال داده میشود و باینطریق‌اولین و مهمترین وظیفه وزارت‌آب و برق که بی‌نیازساختن صاحبان صنایع و کشاورزان و ساکنان شهر ها از برق میباشد عملی میگردد . در پایان وزیرآب آب و برق از ماموران و مهندسان برق تشکرکرد .

پس از پایان سخنان وزیرآقای مهندس‌جالینوس مدیرعامل‌سازمان برق منطقه‌ای تهران آغاز سخن کرد و چنین گفت:

● سخنان مدیر عامل

جناب آقای نخست وزیر هیئت محترم دولت آقایان محترم فیلالازم میداندتشریف فرمایی‌سروران‌گرام را بخانه کارکنان برق تهران‌خیر مقدم‌عرض نموده و ازاینکه‌موجبات خوشنودی و مباهات ما را فراهم فرموده‌اند تشکر و سپاسگزاری نماید .

● دورهٔ کوتاه

اگر از یك دور کوتاه‌و طوفانی بگذریم ایران آرامترین کشورهای خاور میانه در دورا ن‌بعداز جنك دوم جهانی بوده است . یکی از نتایج فرخنده و درخشان آرامش سیاسی‌وثبات اقتصادی‌ایران‌انقلاب سفید و ثمربخشی است که‌بهمت والا و اندیشه توانای اعلیحضرت همایون شاهنشاه پی‌ریزی شده .

● تحولات

از اوائل سال ۱۳٤۳ که به‌امر شاهنشاه در تمام‌دستگاههای کشور تحولاتی‌بوجود امد و باپایه گذاری انقلاب شاه و ملت‌سرفصل‌تحولاتی بس عظیم‌در تاریخ کشورما گشوده شدبرق تهران نیز به پیروی‌ازنیات ترقیخواهانه پادشاه عدالت گستر و پشتیبانی هیئت محترم دولت و راهنمائی ها و دستورات وزیرمحترم آب و برق توانست برنامه جامعی که شامل طرحهای بسیار است برای توسعه و تکمیل نیروی برق منطقه تهران تهیه نماید . برای رسیدن باین منظور میبایستی‌سه اصل مهم مورد توجه قرار گیرد تولید - انتقال - توزیع که‌نسبت بهر یك از این سه اصل شرح مختصر ی‌را باستحضار میرساند.

● تولید

برای‌تامین‌مقدار کافی‌نیروسه واحد ۸۲۵۰۰ کیلووات جمعا ۲٤۷۰۰۰ کیلووات بشرکت جنرال الکتریك امریکا سفارش داده شده‌است‌این سفارش به تنهائی و بطورتقریب دو برابر کلیه واحد های مولد برقی است که در تهران و سد کرج در حال حاضر نصب شده است اما چون بهره‌برداری از این واحد تا دوسال دیگر بطول می انجامد و وضع تاسف آور برق تهران آنچنان بود که یك اقدام سریع را ایجاب مینمود لذا در اواخر مهر ماه سال گذشته‌سفارش دو واحدتوربین گازبجنرال‌الکتریك امریکا داده شد که‌اکنون آماده بهره‌برداری است .

ظرفیت این دو واحد ۲۵۰۰۰ کیلووات است که با پنج مولد دیزل که آنها نیز آماده‌بهره - برداری است جمعا درحدود۳۰۰۰۰ کیلووات به ظرفیت تولید تهران اضافه مینماید .

مزیت این توربین های گاز آنست که با صرف وقت کم شروع بکار نموده و بهمین ترتیب نیز متوقف‌میشود بنابراین میتوان‌برای ساعات حداکثر مصرف در ظرف چند دقیقه از این نیروی ۳۰۰۰۰ کیلوواتی معادل سه پنجم برق‌این نیروگاه استفاده نمود . این‌واحد ها کمبود نیروی برق تهران‌را با شرائط فعلی تا حدودی دردوازده ماه آتیه تامین مینماید .

● انتقال

بغیر از بهره‌برداری از این‌توربین های گاز تنها نیروئیکه میتواند تا آغاز استفاده از واحد های بزرك ۸۲۵۰۰ کیلواتی برق تهران را تقویت نماید نیروی موجود قابل استفاده از سد سفید رود است که سفارش خط انتقال آن از منجیل بتهران بگروه آلمانی داده شده و تا یکسال دیگر بهره برداری از ان شروع خواهد شد با انجام این طرح‌امیدواریم که در زمستان آتیه نیز تهران را از خاموشیهای حوزه‌ای احتمالی نجات دهیم .

● توزیع

وضع‌ناهنجار و تاسف‌آورشبکه توزیع فعلی تهران بر حضارمحترم پوشیده نیست و ناچار باید به استحضار برساند که خاموشیهای فعلی بطور کلی در اثر ضعف و نارسائی و پوسیدگی غیرقابل‌تصور شبکه موجود است

وضع شبکه با فداکاری‌وزحمات شبانه روزی ماموربن برق تهران تا آنجا که ممکن بوده مختصرا التیام یافته اما برای بهبود کلی و تبدیل آن بیك شبکه توزیع کامل و مدرن اقدامات لازم‌بعمل آمده سفارشات بسیار داده شده وهم‌اکنون‌مقداری از این‌سفارشات رسیده است برای‌انجام‌طرح‌حداقل دوسال وقت لازم است که بتوان بتدریج شبکه فعلی‌راآنچنان‌اصلاح و توسعه داد که نیازمندی های یك شهر دو میلیون و نیم نفری را جوابگوی باشد .

● مهندسین ایرانی

در خاتمه لازم میداند باستحضار حضار محترم برساند که مطالعه و سفارش و کار های ساختمانی و نظارت بر نصب این‌توربین ها به وسیله کادر فنی برق تهران و بدو ن کمك‌مشاوران و کارشناسان خارجی انجام شده طرح‌سه واحد ۸۲۵۰۰ کیلوواتی نیز بهمین‌ترتیب بوسیله مهندسین ایرانی عمل شده و خواهدشد .

برای توسعه شبکه از آنجاکه تعداد کافی مهندس عالی مقام در دسترس نبود ازتعدادی کارشناسان عالیرتبه موسسه دولتی برق‌فرانسه **بعنوان همکار استفاده میشو- این** کارشناسان با شرائط مساوی با مهندسین ایرانی همکاری نموده و مهندسین جوان ایرانی را نیزدر ضمن توسعه وتکمیل‌شبکه‌آموزش میدهند.

● تشکر

لازم بتاکید است که این‌کار شناسان‌جنبه مشاور (بصورتی که تا بحال مرسوم بوده) ندارند امیدواریم با معلومات و تجربیاتی که‌مهندسین و کارشناسان ایرانی د راین عهددرخشان کسب‌نموده‌اند بساط مهندس مشاور بازی که‌آثار تلخی در کشور عزیز ما از خود بیادگار گذاشته برای همیشه و بتدریج‌برچیده شود .

اینجانب با تشکراز همکاریهای گرانبهای کارمندان و کارگران بر ق‌تهران بحضار محترم‌اطمینان میدهم که در آتیه نزدیك باوجود کارشناسان با تجربه و فداکار ایرانی‌دیگراحتیاج‌بمشاورین‌خارجی نخواهیم داشت .

● بیانات نخست‌وزیر

بسیار خوشحالم که امروزبرای بازدید شرکت برق و کارخانه‌برق آمده‌ام . مسلما راجع به برق‌خیلی صحبت شده و هر وقت که چراغها خاموش میشد بفکر برق بودیم .

● آب وبرق

بعداز اینکه دوست عزیز من آقای مهندس روحانی برای ما توضیحات فنی کافی دادندایشان به آب و برق هر دو اشاره کردند و م ن‌نمیدانم علاقه ایشان به آب بیشتر است یا به برق‌ولی‌همینقدر که بطور شبانه روزی برای‌تامین آب و برق مردم سراسر مملکت کوشش میکنند معلوم است که به‌هر دو مسئله توجه‌ای‌عمیق‌دارند.

● برق خوب

ایشان‌فعالیت میکنند برای‌آنکه بما برق خوب ، منظم بدهند در فکراین هستند که سد تازه‌ای بیندند ، برای مملکت و مردم هم آب و هم برق تامین کنند.

آقای مهندس روحانی اشکالات کا ررا شرح دادند ، این حرف درست است که در زمانی کوتاه نمیشود تمام اشکالات را مرتفع ساخت . با این اقدامات‌و مدیریت صحیحی که میشود نیروی برق تا پانزده ماه دیگر از هرگونه ناراحتی دور خواهد شد .

● دو واحد

امروز دو واحد جدیدبرق‌شروع بکار میکند و همین امر کمك‌قابل توجهی به برق تهران است وباین ترتیب قسمتی از اشکالات مرتفع خواهد شد برای توسعه اقتصادی مملکت برق عامل مهمی‌است در راس برنامه های اقتصادی‌قراردارد اینکه قول دادند نیروی برق‌تهران رابه‌سه‌برابر برسانند بسیار جای خوشوقتی‌است.

● سپاسگزاری

از اداره برق و سازمان برق و مهندس جالینوس بسیار راضی هستم هر وقت برق‌ماخاموش‌میشود بیاد آنها میافتم که چقدرزحمت باید بکشند واز عموم مهندسین جوان نیز تشکر دارم که برای پیشرفت صنایع برق کوشش بی نظیری میکنند .

پس از پایان بیانات نخست‌وزیر توربین ها بکار افتاد و آقای‌هویدا مولد های جدید را بنام شاهنشاه افتتاح کرد .

مشخصات توربینهای گاز

توربینهای گاز دو واحد دوازده هزار و پانصد کیلوواتی‌بوده و جمعا بیست و پنج هزار کیلووات میباشد.

سوخت این توربینها گازوئیل است که بوسیله خودتوربینها تبدیل بگازمیشود بدین معنی پس از آنکه هوای فشرده بوسیله کمپرسور ۱۶ طبقه که‌روی محور اصلی موتور ژنراتور قراردارد وارد محفظه احتراق شده مشتعل‌میگردد و گازهای حاصله‌ازاین اشتعال بافشار و حرارتی حدود ۱۲۰۰ تا۱۳۰۰ درجه فار نهایت وارد توربین دو طبقه ضربه‌ای شده و مولد برق را بحرکت در می‌آورد نیروی حاصله از مولد برق‌این توربین ها بوسیله دو دستگاه ترانسفورماتورتبدیل به نیروئی باولتاژ۶۳ هزار ولت‌شده و روی شبکه ۶۳ هزار ولتی شهر جریان میابد .کیفیت راه انداختن دستگاه مزبور بطوری‌است که میتوان از فاصله‌دویست متری از اطاق‌فرمان نیروگاه بافشار دادن‌یك تکمه توربینهارابطور خودکار و با فواصل زمانی تنظیم شده بکار انداخت ودرمدت ده دقیقه تمام عملیات از قبیل راه افتادن . دور گرفتن .پارالل شد ه‌و بار گرفتن انجام میگردد و با بار ۱۲۰۰۰کیلووات‌بطور ثابت بکار ادامه میدهد درحالیکه شش ساعت ونیم وقت‌بهدرمیرود تایك دستگاه توربین‌بخاری بکار افتد و پارالل شود همان‌طوریکه اشاره شد چون دستگاه ها بافشار یك تکمه و بطور خودکارآماده بهره‌برداری خواهد شد احتیاج به هیچگونه پرسنل نداشته وفقط برای تعمیرات پس از حدود پانزده الی بیست هزار ساعت کار بازدید یك هفته‌ای از توربینها بعمل خواهد آمد.

رکوردجدید شنای ۱۵۰۰ مترجهان

یك‌جوان ۱۵ساله‌این رکوردرابدست‌آورد

کوراجیکا از یوگسلاوی عنوان قهرمانی جهان را درقسمت مبتدیان بدست آورد . هارتوس ازهلند دومو توکماکوف از شوروی مقام سوم را حائز شد .

*استوکووز۱۵ساله‌امریکائی‌رکورد جهانی شنای ۱۵۰۰ متر آزاد آقایان را در مدت ۱۶ دقیقه و ۵۸ ثانیه و۶ دهم ثانیه شکست . این رکورد در جریان مسابقه های قهرمانی شنای ایالات متحده بدست آمد استوکووز شاگرد کلاس سوم متوسطه میباشد.

رکورد سابق۱۶ دقیقه و ۵۸ ثانیه‌و ۵دهم‌ثانیه و متعلق به روی ساری امریکائی بود . از طرف دیگر دیك- روت امریکائی بهترین رکورد جهانی شنای ۲۰۰ متر چهارشنای آقایان را درسال جدید درمدت ۲دقیقه‌و ۱۴ ثانیه ونه‌دهم ثانیه بدست آورد .

کندیس موراامریکائی که ۱۶ سال دارد نیز رکورد جهانی شنای ۲۰۰متر پروانه‌ئی رادر مدت ۲دقیقه و ۲۶ ثانیه و ۳دهم‌ثانیه شکست رکورد سابق برابربا دودقیقه‌و ۲۶ثانیه و ۲دهم‌ثانیه متعلق بهشارون امریکائی‌بود.

*تیم اسپارتاك‌مسکو باشکست‌دادن تیم دینامو‌ی منیسك ۲ بریك پس از افزایش مدت کاب فوتبال شوروی‌را بدست آورد .

*درمسابقه رفت کاپ برندگان‌کاپ فوتبال اروپا تیم دینامو‌ی کیف‌ازتیم کولران ۶بریك برنده شد .

* ویگاند از آلمان شرقی رکورد جهانی شنای ۱۱۰یاردشنای آ.آ.ا درمدت ۵۳ ثانیه و۷دهم‌ثانیه‌شکست رکورد سابق برابر ۵۳ ثانیه و۹دهم ثانیه ومتعلق به گوگرد انگلیسی بود .

* درمسابقه های شطرنج‌نو جوانان اشتران کوه صعود کردند .

مسابقات باشگاه خاور

باشگاه تفریحات سالم خاور در اوشان درسراسر تابستان مسابقاتی ترتیب داد و جوائزی بقهرمانان اهداء نمود .سرپرستی این باشگاه را آقای منوچهر پیله‌وران بعهده دارد .

تصمیمات فدراسیون کشتی

کمیته فنی فدراسیون کشتی‌کشور تشکیل جلسه داد و تصمیمات ذیل اتخاذ گردید .

*نفرات اول‌تاسوم قهرمانی استان جزو کشتی‌گیران‌ذخیره‌تهران‌محسوب ودر مسابقات انتخابی‌حق شرکت‌دارند

*چون اعزام نفرات اول قهرمانی کشور دررشته فرنگی و آزاد بکشور های روسیه و هند همزمان است ودر چندوزن قهرمان‌هردورشته یکنفراست نفرات دوم اعزام خواهندشد .

* از اول مهرماه قهرمانان تیم‌های آزادو فرنگی تازمان عزیمت بکشور های شوروی و هندوستان در اردوبه تمرین واستراحت خواهند پرداخت.

کوهنوردی

پنج‌نفراز کوهنوردان گروه عقاب آقایان مهدی‌زارع منوچهر لرزاده ، جلال قاسمیان ، هادی تهامی ، محمد- جوراب‌دوز ، مصطفی جاویدان بقله

معاملات پول

پول دو شاهی‌موجود۳۱۹۵۸
۱ـ۲۶ آـ۱۵۳۲

پول شرطی‌نیازمندیم۷۳۲۴۲
۱ـ۲۶ آـ۱۵۰۳

پول‌بواسطه موجود ۲۲۷۲۹-۶۳۷۶۹۷
۱ـ۳۰ آـ۱۶۸۸

پول داریم ۳۱۸۵۳
۱ـ۲۶ آـ۱۶۱۷

پول میخواهیم ۳۲۹۷۱
۱ـ۲۶ آـ۱۶۱۵

معاملات تلفن

تلفن شمارا نقدا میخریم
ماهی ۱۵۰تومان بشما میفروشیم
۱۱۶۱۵

آگهی تشکیل جلسه

هیئت مدیره شرکت سهامی کارخانجات پروفیل پارس بطور فوق‌العاده‌درتاریخ۲۵ شهریورماه۱۳٤٤ساعت ۷بعدازظهر در دفتر شرکت تشکیل میشود . از صاحبان سهام دعوت میشود که در ساعت‌مزبور در جلسه حضور یابند .

دستور جلسه - افزایش سرمایه -

هیئت مدیره شرکت سهامی کارخانجات پروفیل پارس
آـ۲۰۳۷۶

دوراکلین سرویس

نمایندگی دوراکلین سرویس آمریکا مبلمان وفرش شمارا درمحل بدون مزاحمت تمیز میکند .

با اطلاع قبلی به شماره های : ۶۱۳۰۸۴ و ۶۴۲۲۶

متخصصین دوراکلین سرویس در اختیار شما هستند .

آدرس : خیابان ش ، ساختمان آلومینیوم طبقه دوم

پانزده طرح باهزار میلیون تومان

همزمان با تحولاتی که در چندسال اخیر بنا باراده شاهنشاه در کشور ما بوجود آمد شرکت برق منطقه‌ای تهران نیز توانست گامهای بلندی‌در راه توسعه و تامین روشنائی شهر دو میلیون نفری تهران بردارد.

برای تامین برق تهران پانزده طرح‌فنی‌واقتصادی بمبلغ تقریبی هزار میلیون تومان تهیه و تنظیم گردیده و اجرای طرح‌مولدهای گازی که بمبلغ یکصد و پنجاه میلیون ریال است جزئی از برنامه کلی‌و توسعه و تکمیل برق تهران میباشد .

برنامه های دیگر که در جریان اجراست بشرح زیر میباشد .

۱ـ روشنائی شهر تهران

۲ـ خرید و نصب سه واحد توربین ۸۲۵۰۰کیلوواتی فرح‌آباد .

۳ـ خط انتقال نیروی منجیل - قزوین - تهران که نیروی حاصله از سد سفید رود رابه تهران‌میرساند .

۴ـ تقویت و تکمیل شبکه برق‌تهران

و طرحهائی که یکی پس از دیگری اجراء شده وحداکثر تادوسال‌دیگر بمرحله عمل درخواهدآمد مسائلی که در طرح توربینهای گازی قابل توجه است بقرارزیرمیباشد .

الف - پس از مذاکراتی که با کمپانی‌جنرال الکتریك بمنظور خرید دو واحد دوازده هزار و پانصد کیلوواتی بعمل آمد بالاخره در تاریخ۲۵ مهر ماه ۱۳٤۳ قرار داد لازم منعقد و بامضاء رسید .

باتوجه باینکه مد ت‌دو ماه درامریکااعتصاب بود معهذا توربینها در تاریخ ۲۶ اردیبهشت ماه ۴۴وارد تهران و نصب گردید.

بدیهی است که مراحل عقد قراردادوسفارش ساختمان . حمل دریائی . ترخیص و حمل داخلی جمعا هفت ماه بطول انجامید .

وبرای اولین مرتبه در ایران قراردادی با این سرعت بمرحله اجرا درآمد.

ب- برای تعیین مشخصات . همچنین نصب توربینها بهیچ وجه از متخصصین خارجی استفاده نشده و مهندسین و کارشناسان شرکت برق منطقه‌ای در تمام مراحل کارها را بعهده‌داشته‌اند.

شرکت برق منطقه‌ای تهران امیدوار است بپیروی از منویات اعلیحضرت‌همایون شاهنشاه و پشتیبانی دولت فداکار و خدمتگذارو راهنمائیهای دقیقمت وزارت آب و برق بتواند در آینده نزدیك نتیجه کارهای عظیمی را که‌در دست اقدام‌داردبه پیشگاه ملت ایران ارائه دهد.

مشخصات دیزلها

پنج دیزل برق‌که هر یك بقدرت هشتصد‌کیلووات‌و ۱۱۵۰ - اسب‌میباشد و دارای ۵۷۰دور در دقیقه بوده و جمعا چهار هزار کیلووات برق‌میدهد دیزل های مزبور نیز بموازات نصب توربینها ی‌گازوارد و توسط‌مهندسین شرکت نصب گردیده وساختمان سالن آن نیز در کوتاه ترین مدت و با هزینه‌بسیار کم انجام‌شده.

در کنگره مهم جهانی تهران

بقیه از صفحه اول

وزرا و نمایندگان فرهنگی ۸۶کشور شرکت کننده درکنگره جهانی مبارزه با بیسوادی ، عصر روز پنجشنبه بحضور شاهنشاه رسیدند و پیش از شرفیابی در جلسه عمومی کنگره نطق والاحضرت شاهدخت اشرف پهلوی را استماع نمودند .

نمایندگان کشور های جهان دیروز از فعالیتهای مبارزه بابیسوادی در قزوین دیدن نمودند و امروز جلسه عمومی خود را برای ادامه کار تشکیل دادند .

● جریان جلسه کنگره

در جلسه صبح پریروز کنگره جهانی مبارزه بابیسوادی ، وزیران آموزش و پرورش و روسای هیئتهای نمایندگی چین ملی - ژاپن - هند - فرانسه - افغانستان - ترکیه - کوبا وهمچنین سازمان خواربار و کشاورزی جهانی هریك نطقهائی ایرادکردندونقش شاهنشاه و فعالیتهای ایران را در ایجاد نهضت جهانی مبارزه با جهل مورد ستایش قرار دادند .

● سخنان والاحضرت اشرف

در جلسه عصر پریروز والاحضرت شاهدخت اشرف پهلوی نایب رئیس کمیته ملی مبارزه بابیسوادی سخنرانی مبسوط و مهمی ایراد داشتند .

والاحضرت شاهدخت اشرف پهلوی گفتند :

برای من مایه بسی خوشوقتی است که امروز خود را در میان شخصیت های چنین عالیقدری میبینم. قبل از هرچیز میل دارم از شما به مناسبت فرصتی که بمن دادید تا بعنوان نایب رئیس کمیته ملی ایرانی مبارزه علیه بیسوادی ، خطاب بشما صحبت نمایم تشکر کنم و سپس میخواهم از توجهی که ما با این کنگره که در نوع خود از لحاظ بین المللی چنین سطح بالائی دارد، معطوف میداریم، شمارا آگاه سازم. ما از مطالعات و کار های شما انتظار بسیاری داریم و صادقانه امیدواریم که تصمیمات شما در راه سختی که ما می پیمائیم ما را روشن سازد.

بعقیده ما با سواد نمودن سنگ اصلی بنای اصلاحاتی است که ما در کشورخودبدان مبادرت ورزیدیم، این کنگره همچنین اهمیت بزرگی از لحاظ جهانی دارد و براستی مثل آن است که در اطراف ما صحبت از تغییرات قاطع یا بعبارت دیگر یك تحول جدید درمیان است ، ما بایستی طوری عمل نمائیم که این تحول جهشی بسوی «ادراك بیشتر» و بقول گوته (شاعری که دارای صفات شرقی و غربی بود) پیشرفتی بسوی نور بیشتر باشد ، نوری که اجداد ما آنرا از زمان زرتشت و شعرای ما آنرا از قرنها پیش فراراه خود قرار داده بودند .

● نابودی جهل

ولی باید دانست که منظور از عبارت (بسوی نور بیشتر وادراك بیشتر) چیست ؟ در واقع منظور از میان بردن جهل و نادانی است ، در برابر این بیماری که سایه شوم خود را در دوسوم کره زمین گسترده است، تنها سلاح قاطع همانا آموزش است ، این اتفاقی نیست که آموزش مانند یکی ازحقوق اصلی دراعلامیه جهانی حقوق بشر قید گردیده است ، فقط بوسیله آموزش است که میتوان نحوه زندگی با یکدیگر را روی کره ای که بیش از پیش برجمعیت آن افزوده میشود آموخت، فقط بوسیله آموزش است که می توان شکافی راکه ملت های توسعه یافته را از ملت های توسعه نیافته جدا میسازد پر نمود .

این الزام عصر ماست و مارا وادار به اطاعت ازاین دستور کلی واصلی مینماید، یادگرفتن - بازهم یادگرفتن و همیشه یادگرفتن .

فقط بدین گونه است که عالم بشریت میتواند از منافع دانش و تکنیکی که دامنه آن پیوسته گسترده میشود ،استفاده نماید، امروزآموزشی بجز آموزش دائم وجود ندارد ،ولی نبایستی بدون جهت افکار واهی رادر سرخود بپرورانیم ، این وظیفه ،یکی از سخت ترین وظایفی است که تابحال بنوع بشر واگذار گردیده است .

بایستی هرچه زودتر آفت بیسوادی راکه خطر افزایش آن هرروز بیشتر میشود ریشه کن نمائیم . برای ریشه کن کردن بیسوادی، لازم است که ما مبارزه را درآن واحد دردوجبهه بزرگسالان و کودکان آغاز کنیم ، بیش از هرچیز بتعمیم آموزش ابتدائی رایگان واجباری بپردازیم .

بدون اینکار گروههای بیسوادی جدیدی دائما در دنیا بوجود خواهد آمد، ولی درعین حال برای کشورهای درحال رشد لزوم آموزش بزرگسالان وباسواد نمودن آنها فوریت دارد ،ما خوب میدانیم در جامعه ایکه در آن بزرگسالان بیسواد زیاد میباشند ، تعمیم آموزش ابتدائی یکی ازوظایف بسیار دشوار است، لیکن از طرف دیگر باسوادنمودن بزرگسالان چنانچه آموزش ابتدائی اجباری و عمومی عملی نگردد کار بیهوده ایست .

● نحوه مبارزه

هیچیك از روشهای معمولی برای خردنمودن گازانبری که دهانه های آن روی ما بسته میشود کامل نبوده است ، بنابراین میبایستی برحسب دستورات جدید و مخصوص سریع عمل نمود ، کشور های درحال رشد بسرعت این مطلب رادرك نموده هریك ازآنها میکوشند درچهارچوب مختصات اقتصادی ، اجتماعی ،فرهنگی وتجارب خود این حلقه بیسوادی را بشکنند.

درکشور ما نیز انقلاب اجتماعی و اقتصادی ماایجاب نمود که بشیوه های تازه ای متوسل شویم، برای اینکار ما از بکار انداختن قسمتی از بودجه نیرو های مسلح خود بمنظور تشکیل سپاه دانش دریغ نورزیدیم وبدین وسیله توانستیم مسئله ایجادمدارس ابتدائی را تسریع نمائیم ، در عین حال اخیرا طرحی جهت اصلاحات آموزش ابتدائی و متوسطه شروع نموده ایم که قاعدتا میبایستی این جنبش را تسریع نماید .ولی این مسئله فقط یك جبهه این مبارزه می- باشد و میبایستی درنبرد دیگری پیروزی حاصل شودوآن نبرد باسواد نمودن بزرگسالان میباشد .

برای آنکه مابا سرعت روزافزون توسعه اقتصادی خود همگام باشیم یك کمیته ملی ایجاد نموده ایم ، حقیقت این است که باسواد نمودن بزرگسالان فقط کار دولت نیست .

ما کاملا با نظریات یونسکو که بموجب آن بیسوادان خودشان ، میبایستی در این امر باسواد نمودن فعالیت بخرج داده و بعنوان یك فرد تولید کننده و پدر خانواده مسئولیت های خود را انجام دهند موافقیم ، کمیته مادرمیان آنها میل به باسواد شدن رابر میانگیزد و افکار عمومی را تجهیز میکند و از منابع مادی خصوصی استمدادمینماید وتجربیات برگزیده و وسیع درزمینه باسواد نمودن عملی را رهبری مینماید .

ما چنین تجربه ای را در منطقه قزوین شروع نموده ایم که اولین نتایج آن قابل ملاحظه بوده است و تجربیات دیگری نیزمتعاقب آن بمرحله اجرا گذاشته خواهد شد .

● آموزش فنی وحرفه ای

هدف ما فقط خود مسئله باسواد نمودن نیست ،بلکه بخاطر این است که تلاشها و مساعی خود را در باره آموزش فنی و حرفه ای مبذول داریم ولی اشکالی وجود دارد که اجازه میخواهم آنرا بعنوان رئیس شورای عالی جمعیت های زنان ایران مطرح سازم و آن موضوع بیسوادی زنان است که از بیسوادی مردان بیشتر است .

خانمها - آقایان

من میل دارم که توجه شما را باین مسئله فوری ومخصوص معطوف سازم مللی که در حال رشد میباشند نیازمند بتمام نیرو های فعال خود جهت اجرای برنامه های سریعی که مردم انتظار آنرا دارند، هستند وازطرف دیگر چنانچه تساوی آموزش زن در تمام درجات تامین نگردد صحبت ازحقوق زن در اعلامیه جهانی بی فایده خواهد بود ،چنانچه سند مربوط بمطالعات و کار های یونسکو را قبول نمائیم و اصول با سواد نمودن عملی یا باسواد نمودن توام با آموزش حرفه ای را در نظر بگیریم ، مسئله زنها جنبه حادتری خواهد یافت واین مسئله چندین دلیل دارد،در محیطروستا ها کارخواهران ما اغلب مساوی باکار مردها میباشد در محیط شهرها بعضی از شغلها بخصوص شغل زنها پس از آموزش ارزش بیشتری پیدا خواهد نمود ، د رهمه جا نقش ونفوذ زن در زندگی خانوادگی ایجاب مینماید که آموزش جدید رادر دسترس او بگذارند .

شش ماه پیش کمیسیون سازمان ملل در باره شرایط و وضع زنان در تهران تشکیل گردید و چند تصمیم مربوط بباسواد نمودن و آموزش زنان را تصویب نمود .

بنا براین امیدوارم که شما طی مذاکرات خود پیوسته این مسئله بخصوص را بخاطر داشته باشید .

این چند نکته ای که من در این جلسه ابراز داشتم باندازه کافی نشان میدهد که صرفنظر ازپاره ای فرقها که از لحاظ ملی وجوددارد، مسائل اصلی باسوادنمودن وجوه تشابه زیادی بایکدیگر دارند ، همانطوریکه مدارك تهیه شده بوسیله یونسکو حاکیست ، باسواد نمودن مسئله ای است مربوط به تمدن و تمام نیروها درسطح ملی مانندسطح بین المللی دراین مسئله ذیمدخل میباشند ، هرچقدر ماتوسعه یافته باشیم بازهم میبایستی مسئله رابا یکدیگر حل نمائیم و جای بسی خوشنودی است که نویسندگان این مدارك صحبت از همکاری بین المللی مینمایند ، در حقیقت مسئله کمك و همراهی مسئله ای است مربوط به گذشته واینك مطرح نیست .

● مبارزه متشکل

قبل از هرچیز میبایستی مسئله مبارزه را بصورتی متشکل درآوریم وتمام مساعی را باهم وفق داده و مبانی همکاری میان تمام ملت هارا پی ریزی نمائیم ، باتوجه باین شرایط من بانکات مورد نظر یونسکو که درآن مسئله لزوم تبادلات اطلاعاتی وتجارب تائید میگرددموافق میباشم

کمیته ملی ما چنین تصور نمود که مسئله اصلی جمع آوری اسناد مربوط به باسوادنمودن میباشدو مسئله ایجاد سازمانی را که برای نیل باین هدف عمل مینماید مورد توجه قرار داد ولی البته معلوم است که در اینجا این وظیفه میبایستی در چهارچوب جهانی عملی گردد و فقط یك موسسه بین المللی میتواند آنرا بنحو احسن انجام دهد .

خانمها - اقایان :

مبارزه برعلیه بیسوادی مبارزه ای است که دارای جنبه های گوناگون میباشد و میبایستی در تمام جبهه ها شروع گردد ، این نبردی است بی امان که در آن توقفی وجودندارد زیرا در صفوف عظیم عالم بشریت که در راه تحصیل وتسخیر دانش قدم برمیدارد ، شایسته نیست که گروهی باگامهای بزرك پیشروندو گروه دیگر در ظلمت جهل باقی بمانند .من مطمئن هستم که مباحثات شماراه رابرای تجهیز جهانی انرژی ها و منابعی که بدون آن پایان دادن بیسوادی امکان پذیر نیست هموار خواهد نمود .

امیدوارم که شما بتوانید اولین قدم را در راه مبارزه جهانی برعلیه بیسوادی که فوریت و اهمیت آن چه توسط سازمان ملل وچه توسط کنفرانس عمومی یونسکو تائید گردیده است بردارید . امروزبیش از یك سوم اهالی دنیا که تشنه دانش و کسب علوم هستند نگاه خودرا متوجه جلسات کنگره شما نموده و انتظار دارند که در آن اعمال مثبتی انجام داده شود وما نمیتوانیم آنهارا ناامید سازیم .

● میهمانی والاحضرت اشرف

ساعت هفت بعد از ظهر پریروز وزرای فرهنگ و روسای هیئت های نمایندگی کشور های جهان درضیافت والاحضرت شاهدخت اشرف پهلوی که بافتخار آنان ترتیب داده شده بود شرکت کردند .

● در قزوین

بعد از ظهر دیروز وزرای فرهنگ وشخصیتهای فرهنگی جهان از فعالیت های سپاهیان دانش ، کمیته ملی مبارزه با بیسوادی و عملیات عمرانی در قزوین و دهات اطراف آن بازدید نمودند .

وزرای فرهنگ ساعت یازده و نیم صبح بااتوبوس بقزوین رسیدند.ابتدادر محل تیپ پیاده پهلوی از وزرای فرهنگ پذیرائی شد و تیمسارسرتیپ حجت فرمانده تیپ پیاده پهلوی به وزرای فرهنگ و همراهانشان خوش آمد گفت و سپس وزرای فرهنگ در باشگاه افسران تیپ ناهار صرف کردند

از ساعت یك و نیم بعد از ظهر وزرای فرهنگ به ده گروه مختلف تقسیم شدند و از مراکز مبارزه بابیسوادی قزوین و دهات اطراف آن دیدن نمودند .

● تمدید جلسات عمومی

امروز اعلام شد که چون ٥٤ نفر از شرکت کنندگان در کنگره جهانی تهران تقاضای سخنرانی در جلسات مجمع عمومی کرده اند طبق تصمیم هیئت رئیسه کنگره، مجمع عمومی یکروز تمدید شد ،و کنگره از صبح روز دوشنبه برای تشکیل کمیسیونها اقدام خواهد کرد.

قربانی تصادف

قبل از ظهر امروز کامیون شماره ۲۹۷۷ برانندگی منصور محمدبیگی در جاده تهران نو مقابل حمام تهران- پارس بازن جوان و حامله ای بنام بانو ربابه نجیمه تصادف کرد و او را کشت با دستگیری راننده قضیه تحت تعقیب قرار گرفت .

نحوه کمک ایران و ترکیه

بقیه از صفحه اول

آقای امیر عباس هویدا نخست وزیر ایران نیمه شب گذشته از انکارا وارد تهران شد. نخست وزیر درفرودگاه بخبرنگاران گفت: سفر وی به انکارا بوی امکان داد که با رهبران ترکیه در محیطی صمیمانه و دوستانه تبادل نظرنماید ما توانستیم در این مذاکرات جوانب مسئله حوادث هند و پاکستان را بطور دقیق و مشروح مورد بحث قرار دهیم .

آقای هویدا گفت : من وآقای « اورگوپلو » نامه های مشترکی برای پرزیدنت جانسون رئیس جمهوری امریکا و هارولدویلسون نخست وزیر انگلستان فرستاده و در آن خواسته ایم که مساعی خود را برای استقرار صلح بین هند و پاکستان بکار برند .

● استقبال سفیر کبیر

هنگام ورود نخست وزیر به فرودگاه آقای طیب حسین سفیر کبیر پاکستان ، دکترشاهقلی وزیر بهداری و آقای دکتر بهادری معاون نخست وزیر و عده ای از مقامات رسمی حضور داشتند. در این موقع هجوم روزنامه نگاران برای کسب خبر بحدی بود که آقای نخست وزیر اتومبیل خود را گم کرد و اشتباها بطرف جایگاه مسافران فرودگاه رفت بعد ، در وسط راه بایشان یادآوری شد که اتومبیل در جای دیگری است و نخست وزیر از وسط راه بازگشت .

هنگامی که نخست وزیر باتومبیل رسید آقای طیب حسین سفیر کبیر پاکستان که منتظر فرصت بود تا با نخست وزیر صحبت کند جلو آمد و بدعوت نخست وزیر در اتومبیل قرار گرفت تا در مسیر راه بتوانند صحبت کنند .

سفیر کبیر ترکیه « نجدت کنت » نیز که با نخست وزیر از آنکارا بازگشته بود در اتومبیل نخست وزیر قرار گرفت .

● راههای احتمالی کمك

آقای هویدا قبل از حرکت اتومبیل یکبار دیگر تائید کرد که تمام جوانب بحران از جمله راه های احتمالی کمك به پاکستان در مذاکرات انکارا مورد بررسی قرار گرفته است ، نخست وزیر حاضر نشد بگوید که آیا ایران تصمیم گرفته است که بنزین جت و گازوئیل به پاکستان بدهد یانه .

● فرستاده نمیشود

خبرگزاری آسوشیتد پرس از استانبول گزارش میدهد که دولتین ترکیه و ایران تقاضای متحد خود پاکستان در پیمان سنتو را برای آنکه دراختیار آن کشور هواپیما های جت بگذارند رد کردند ، این خبر از طرف خبرگزاری فوق از قول منابع دولتی ترکیه نقل شده است .

آسو شیتد پرس مینویسد : باوجود این مقامات دولتی ترکیه میگویند که دو کشور از تمام امکانات ملی برای کمك به پاکستان درجنك علیه هند استفاده خواهند کرد .

● اسلحه و سوخت

آسوشیتد پرس از قول منابع دولتی ترکیه اطلاع میدهد که بدنبال رد تقاضای پاکستان درباره ارسال هواپیما های جت به آن کشور ، موافقت شده که ترکیه اسلحه و مهمات به آن کشور بفروشد و ایران نیز سوخت جت و نفت پاکستان را تامین سازد .

● سفر به پاکستان

خبرگزاری مزبور از قول یك منبع دولتی ترکیه گزارش میدهد که آقای هویدا نخست وزیر ایران به نخست وزیر ترکیه پیشنهاد کرد که اگر لازم شد متفقا به پاکستان سفر کنند تا با مقامات پاکستانی بحران را مورد بررسی قرار دهند، امانخست وزیر ترکیه معتقد بود که هنوز اقدام بچنین کاری زود است و چنانچه برای میانجیگری از دو کشور تقاضا شوددر آنصورت میتوان به پاکستان و هندوستان مسافرت کرد .

● نتیجه مذاکرات آنکارا

رویتر از آنکارا اطلاع میدهد که نخست وزیر ترکیه روز گذشته کلیه رهبران احزاب سیاسی ترکیه را بدفتر کار خود دعوت کرد تا نتیجه مذاکرات با نخست وزیر ایران را باطلاع آنها برساند .

در این جلسه رهبران احزاب نیز متقابلا نظرات خود را باطلاع نخست وزیر ترکیه رسانیدند ، بدنبال این مذاکرات جلسه کابینه تشکیل شد و مذاکرات نخست وزیران دو کشور نیز ادامه یافت .

● نامه «شستری» به « اورگوپلو»

رویتر از قول منابع رسمی آنکارا اطلاع داد که لعل بهادرشستری نخست وزیر هند نامه ای برای «اورگوپلو» نخست وزیر ترکیه ارسال داشته و نظرات هند را در مورد حوادث اخیر توضیح داده است .

● تظاهرات

در آنکارا دانشجویان در مقابل سفارت پاکستان تظاهراتی بعمل آوردند ودسته های گلی به سفارت خانه بردند.

خبرگزاری مزبور اضافه کرد که صلیب احمر ترکیه یك هیات پزشکی با وسائل و دارو به پاکستان اعزام داشته است .

● احتیاط ترکیه

آنکارا - خبرگزاری فرانسه -روزنامه ملیت ضمن بحث از جنك هند و پاکستان نوشته است که ممکن است در جریان گفتگو های نخست وزیر ایران در آنکارا دولتهای ترکیه و ایران روش قطعی خود را در برابر تجاوزی که نسبت به متحد آنها در سازمان پیمان مرکزی شده است تعیین کنند ، ملیت میافزاید : روش احتیاط آمیزی که ترکیه در برابر جنك هند و پاکستان در پیش گرفته نباید به بی تفاوتی تعبیر شود ، البته نمیتوان تصور کرد که در جنك پاکستان علیه هند ترکیه به پاکستان ملحق شود ، زیرا اصولا ماهیت «سنتو» طوری است که نمیتواند نقشی در برابر حمله هند بپاکستان ایفا کند ، معذالك رشته های دوستی که میان ترکیه و پاکستان موجود است کمك اخلاقی ترکیه را ایجاب میکند ، ولی بیم برانگیخته شدن بغض و کینه هند برااثر این کمك خود مسئله ای پیش می آورد .

● راه آتش بس

روزنامه جمهوریت در این زمینه نوشته است که ترکیه بدرخواست پاکستان بی اعتناء نخواهد ماند ، ولی کمك ترکیه بپاکستان نباید بمنزله شرکت آرتش ترك در نبرد علیه هند تلقی شود ، چیزی که ما خواهان آن هستیم مداخله کشور های خارجی در نبرد هند و پاکستان نیست بلکه پیدا کردن وسائل برقراری آتش بس است، قبل از آنکه دامنه نبرد بیش از پیش توسعه یابد .

سرهنك الب ارسلان رهبر حزب دهقان که در کابینه ائتلافی ترکیه شرکت دارد ، امروز اظهار داشت ترکیه باید بهر صورت که شده به پاکستان کمك نماید .

● درخواست هواپیما

یونایتد پرس از آنکارا اطلاع میدهد که یك سخنگوی وزارت خارجه ترکیه امروز تکذیب قبلی خبر تقاضای کمك نظامی پاکستان را از سنتو تکذیب کرد ، و در حقیقت تائید کرد که خبر مزبور صحیح بوده و پاکستان تقاضای کمك نظامی بخصوص هواپیما های جت و زیر دریائی نموده است .

وی گفت : این تقاضا در مذاکرات نخست وزیران ایران و ترکیه مورد بررسی قرار گرفت .

منابع دیپلماتیك انگلستان مقیم آنکارا امروز فاش کردند که انگلستان و آمریکا قبلا بارها به پاکستان متذکر شدند که در صورت جنك باهند، آنها نمیتوانند کمك نظامی به پاکستان بدهند با این حال وزارت خارجه ترکیه اطلاع داد که میتواند سلاحهای کوچك و مهمات و دارو به پاکستان ارسال دارد .

● سرباز نمیفرستند

خبرگزاری فوق میافزاید: رئیس جمهوری ترکیه جمال گورسل بعد ازملاقات باهویدا گفت: ترکیه معتقد نیست که اعزام سرباز به پاکستان مفید باشد ولی سایر کمکها که مورد احتیاج است داده خواهد شد ، اما توضیح نداد که این کمک ها شامل کمك های نظامی خواهد بودیانه ؟

رئیس جمهور ترکیه افزود که پاکستان مورد تجاوز غیرعادلانه واقع شده است .

● فروش اسلحه ومهمات

روزنامه ملیت چاپ استانبول نوشته است که ترکیه فروش اسلحه ومهمات خود را به پاکستان درروزهای اخیر افزایش داده است و بموجب پیمان بازرگانی دوکشور یك کشتی بازرگانی به مقصد پاکستان حرکت کرده است.

دوسناتور ترك امروز از دولت ترکیه تقاضا کردند جلسه پارلمان را که بعلت تعطیلات تابستانی تعطیل است بطور فوق العاده تشکیل دهد .

این دوسناتورمعتقدند که درصورت ادامه تجاوز هند به پاکستان ترکیه باید تمام روابط سیاسی و اقتصادی خود رابا هند قطع کند .

آنها افزودند که ترکیه باید هرچه زودتر به کمك پاکستان بشتابد ،اما روشن است که دولت ائتلافی «اورگوپلو» دراین موردسیاست محتاطانه ای دارد.

اکثر روزنامه های ترکیه ضمن همدردی با پاکستان مایل نیستند که دراین ماجرا عمیقا آلوده شوند .

روزنامه «ینی گازت» نوشته است ترکیه باید اول درصدد پایان دادن بجنك دوطرف باشد ، واگر این امر ممکن نشد آنگاه باید حمایت خودرا ازپاکستان اعلام کند واگر بخواهیم جزاین رفتار کنیم خطر از دست دادن یکی دیگر از دوستان معدود خود را استقبال کرده ایم .

روزنامه «جمهوریت» نوشته است ترکیه نباید اقدامی کند که جنك را توسعه دهد .

خبرگزاری آسوشیتدپرس از استانبول گزارش میدهد که ترکیه ارسال اسلحه ساخت کشور خود رابه پاکستان افزایش داد، یك سخنگوی دولت ترکیه گفت: برخلاف خبر قبلی ترکیه موافق است که نخست وزیران ووزرای خارجه ایران و ترکیه به پاکستان مسافرت کنند.

● روش ناپسند هند

آنکارا - خبرگزاری فرانسه - ژنرال گورسل رئیس جمهوری ترکیه در مصاحبه اختصاصی با روزنامه «ینی صباح» گفت که مسئله اعزام واحدهای ترکیه به پاکستان مطرح نیست ، گورسل پس از یادآوری این نکته که ملت ترکیه اقدام هند را تائید نمیکند گفت که هند خیلی بدکاری را شروع کرده است .

هند روش طرف نیرومندی رااتخاذ کرده که حقی برای ضعیف قائل نیست ، گورسل گفت که تجاوز به پاکستان خیلی مردم ترکیه را ناراحت کرده است .

● موفقیت دیپلماسی پاکستان

پاریس- خبرگزاری فرانسه ضمن بررسی حوادث چند روزه شبه قاره هند گزارش میدهد که از لحاظ دیپلماسی پاکستان امتیازاتی کسب کرده و پشتیبانی ایران و ترکیه، متحدین خو درا در پیمان سنتو که نخست وزیران آن اخیرا در آنکارا مذاکراتی بعمل آورده اند بدست آورده است .

در اعلامیه مشترکی که عصر دیروزدرپایان این مذاکرات انتشار یافت درخواست شد که بیدرنك به نبرد پایان داده شود و نیرو های هندی از خاك پاکستان خارج شوند.

دودولت همچنین پیشنهاد کرده اند که یك نیروی صلح از طرف سازمان ملل متحد بمنطقه مورد اختلاف فرستاده شود .

دولت ترکیه بنوبه خود تصمیم گرفته است بدرخواست دولت پاکستان در تحویل سلاحهای ساخت ترکیه به پاکستان تسریع کند .

آقای هویدا نخست وزیر ایران نیزدر بازگشت ازآنکارا اظهارداشت که کلیه امکانات تقویت پاکستان مورد بررسی قرار خواهد گرفت .

مصاحبه خبرنگار اعزامی

بقیه از صفحه اول

منصورتاراجی خبرنگاراعزامی روزنامه اطلاعات بعد از ظهر روز جمعه (دیروز) موفق شد با پرزیدنت ایوبخان رئیس- جمهوری پاکستان یك مصاحبه ترتیب دهد .متن این مصاحبه مهم که صبح امروز بتهران رسیده است در زیر بنظر خوانندگان محترم میرسد:

***

راولپندی - ۱۹ شهریور -منصور تاراجی - هتل فلشمن - از نخستین روز ورود به پاکستان ، سعی داشتم علاوه براینکه گزارش های مشروحی از جریان حوادث هندو پاکستان تهیه و ارسال دارم، یك اقدام مهم نیز انجام دهم وآن ترتیب مصاحبه ای با حضرت رئیس جمهوری پاکستان بود. گرچه وصول این هدف بسیار مشکل بنظر میرسید ، چه رئیس جمهوری علاوه بر وظایف عادی خود شخصا فرماندهی عملیات نظامی را نیز بعهده دارند و مطلقا نمیتوانند خبرنگاران خارجی را بپذیرند و یا بسئوالات آنان جواب دهند ،معذالك من از تلاش خویش دست برنداشتم و سرانجام با کمك های ذیقیمت آقای حسام الدین و آقای رضوی مدیر کل وزارت اطلاعات پاکستان توانستم این مصاحبه را ترتیب دهم.

در این مصاحبه من موفق شدم ٥ سئوال را کتبا مطرح سازم و در هر مورد جواب های دقیقی از حضرت رئیس جمهوری دریافت دارم. نخستین سئوالم را بشرح زیر مطرح ساختم.

● سرنوشت جنك

۱- بنظر حضرت رئیس جمهوری سرنوشت جنك کشمیر بکجا خواهد انجامید ؟

جواب - باید بمردم کشمیر اجازه داد که بر سرنوشت خود حاکم باشند. این مسلم است که یك ملتی باید در تعیین سرنوشت خویش مختار باشد . پاکستان مایل است که مردم کشمیر از طریق مراجعه به آراء عمومی بتوانند آزادانه سرنوشت خویش را تعیین نمایند.

حضرت رئیس جمهوری سپس افزودند : ملت مسلمان پاکستان وحدت کامل داشته و ایمان دارد سرانجام دشمن تجاوز کار راشکست میدهد. جنك ما با دشمن تجاوزکار یك پیکار و جهاد مقدس است . پاکستان اجازه نمیدهد دشمن یك وجب از خاك او را اشغال کند . برای هر فرد مسلمان دفاع ازخانه و سرزمین یك امر مقدسی است و امروز ملت پاکستان در صدد انجام این وظیفه تاریخی خویش میباشد.

● چه کمکی میتواند بکند؟

دومین سئوال من از حضرت رئیس جمهوری با توجه باحساسات وعلائق ملت ایران نسبت به پاکستان چنین بود :

ملت ایران دراین شرایط چه کمکی میتواند به پاکستان بکند ؟

جواب - ملت پاکستان ملت مسلمان ایران را دوست دارد زیرا هردو ملت همکیش هستند و ریشه های مشترك فرهنگی دارند . وقتی کشور ما مورد تجاوز قرار گرفت مردم ایران نسبت بمردم پاکستان همبستگی خویش را نشان دادند. تجاوز دشمن، ملت ایران را خشمگین ساخت و ملت پاکستان از اعلام همبستگی مردم ایران بسیارخرسند است .

از حضرت رئیس جمهوری سئوال شد در اوضاع کنونی نقش سازمان ملل چیست ؟

پرزیدنت ایوبخان جواب دادند:

ملت پاکستان یك ملت صلح دوست است و بصلح و برادری میان ملل احترام میگذارد و همیشه نیز برای تقویت مبانی سازمان ملل متحد کوشیده است .

دراینجا با توجه بروحیه ای که اینك در میان طبقات مختلف وجود دارد و در نظر گرفتن احساسات جریحه دار شده مردم نسبت بتجاوزی که نسبت به برادران همکیش آنان صورت گرفته از رئیس جمهوری پرسیدم :

اگر داوطلبان ایرانی بخواهند به پاکستان حرکت کرده ودر جنك شرکت کنند آیا این اجازه به آنها داده خواهد شد ؟

حضرت رئیس جمهوری پاسخ دادند:

فعلا این مسئله مطرح نیست . در پاسخ آخرین سئوال من که پرسیده بودم روش پاکستان در آینده چه خواهد بود ، پرزیدنت ایوبخان جواب دادند :

ملت پاکستان عزم راسخ دارد که از حقوق حقه خود دفاع کند . هیچ فرد مسلمانی نباید در برابر تجاوز سکوت اختیار کند ، بلکه باید باتمام قوا بمقابله با تجاوز بپردازد . ملت مسلمان پاکستان صلح و دوستی را همواره شعار خود میداند و اجازه نمیدهد بحقوق این کشور کوچکترین تجاوزی بشود . بهمین دلیل امروز ملت پاکستان یك تنه در برابرمتجاوز ایستادگی کرده ، متجاوز را بعقب میراند . ملت پاکستان بشکست دشمن تجاوزکار ایمان دارد و همین ایمان عزم ما را در نبرد با دشمن راسخ تر کرده است .

● گزارش تلفنی

راولپندی - منصور تاراجی -دیروز (جمعه) آقای انصاری سفیر کبیر شاهنشاهی در پاکستان باتفاق آقای دکتر زرنگار وابسته مطبوعاتی وارد راولپندی شدند وباپرزیدنت ایوبخان ملاقات کردند . گفته میشود در این ملاقات آقای انصاری پیامی از جانب شاهنشاه به پرزیدنت ایوبخان تسلیم نمود .

روز جمعه تمام جراید پاکستان عکس های شاهنشاه را در صفحه اول چاپ کرده بودند . سفر نخست وزیر به ترکیه برای مذاکره پیرامون کمك به پاکستان در این جا حسن اثر بسیار کرده است .

روزنامه های داون، جنك ،پاکستان تایمز و غیره خبر این مسافرت را با حروف درشت انتشار داده واظهار مسرت بسیار کرده اند.

دیروز ظهر از طرف ذوالفقار علی بهوتو وزیر خارجه پاکستان ضیافت ناهاری بافتخار اوتانت ترتیب داده شده بود . در این ضیافت آقای سفیر کبیر ایران نیز شرکت داشت ، از فرصت استفاده کرده وخواستم باآقای بهوتو مذاکره کنم ولی وقتی ایشان ضیافت را ترك میگفتند بقدری عجله داشتند که در پاسخ پرسشهای من تنها باظهار تشکر از روش دولت و ملت ایران اکتفا کردند .

● گزارش بعدی

لاهور - پس از انجام مصاحبه با پرزیدنت ایوبخان بعداز ظهر دیروز راولپندی را بقصد لاهور ترك گفتم .در لاهور اثرات جنك بیش از هرجای دیگر محسوس است. جبهه جنك در ٤٠ کیلومتری شهر قرار دارد هنگامی که وارد شهر شدم نیرو های پاکستانی توانسته بودند قوای هندی را ازحوالی شهر عقب رانده شکست سختی برآنها وارد کنند، بخصوص درناحیه راجستان شکست نیروهای هندی بسیار بزرك بود. درجبهه لاهور وضع بشدت خطرناك است و دوروزقبل یك خبرنگار انگلیسی دراین جبهه مجروح شده بود .باآنکه مقررات جنگی سختی حکمفرما است افسران پاکستانی وقتی دیدند که من ایرانی و مسلمان هستم ، استقبال گرمی بعمل آوردند و تسهیلات فراوانی برایم قائل شدند . در شهر کامیون های حامل سربازان مرتبا بسوی جبهه درحرکت هستند و توپخانه پاکستان در نقاط مختلف ستونهای دشمن را زیرآتش گرفته است . صدای انفجار از هرگوشه بگوش میرسدو خط جبهه مشخص نیست .

من این گزارش را در خطوط عقب جبهه ودر حالیکه میان چند سرباز **پاکستانی نشسته ام مینویسم و صدای گلوله مرتبا در گوشم طنین میاندازد.**

سربازی بنام احمد خان که مسلسلی بدوش دارد میگوید : جنك ما یك جهاد مقدس علیه دشمن است . هند بسرزمین مقدس ما تجاوز کرده است.دین ماوقانون ما متجاوزرامحکوم میکند . ما درنبرد خویش موفق هستیم و هرروز تعداد زیادی از هندیها اسیر می - گیریم دراینجا احمد درحالیکه به مسلسل خود اشاره میکرد گفت : پیغمبر اسلام برای آنکه حق پیروز شود نبردهای عظیمی بادشمن کرد . اکنون که دین وملك ما درخطرافتاده باید تمام مسلمانان متحد شوند و علیه دشمن جهاد کنند .

یك فشفشه هندی که در چندقدمی ما افتاد سخنان احمد را قطع کرد . همگی بزمین خوابیدیم وخود را در پناه سنگر کشاندیم . لحظه ای بعد نیروهای پاکستان دست بحمله متقابل زدند. جبهه جنك بیابانی خشك و بی آب وعلف است که تپه های شنی آن را ازهرسودرمیان گرفته است .منظره اطراف، و بخصوص تپه های شنی بسیار رعب آور است، گلوله های توپ و راکت ها هرلحظه دراطراف این تپه ها منفجر میشود و ستونی ازدود و شن بهوا میفرستند . پس از آنکه آتش توپخانه پاکستان قطع شد ناگهان ستونی از آمبولانسها رادیدم که زخمی ها را از میدان جنك بخارج میبردند.

شب را در سنگر بسربردم و در نظر دارم که صبح امروز سفری درطول تمام جبهه جنك آغاز کنم .

اوتانت رهسپار دهلی نو شد

راولپندی - ۱۱ سپتامبر-آسوشیتد پرس - خبرگزاری فرانسه- اوتانت دبیر کل سازمان ملل امروز پاکستان را باهواپیما بقصد دهلی نو ترك گفت . وی در مدت دوروز گذشته بارهبران پاکستان درمورد جنگهای هند و پاکستان مذاکره کرد. اوتانت بایك هواپیمای دوموتوره که توسط سازمان ملل ازوابسته نظامی امریکا در تهران اجاره شده به دهلی نو پرواز کرد . اوتانت در فرودگاه راولپندی گفت: قبل از ملاقات بارهبران هند نمیتواند در باره مذاکرات خود با رهبران پاکستان اظهارنظر کند . وتانت گفت وی پیشنهاداتی برای پایان- دادن بجنك تسلیم مقامات پاکستانی کرده است و معتقد است که این پیشنهادات میتواند بصلح کمك کند یك سخنگوی هندی گفت دولت هند هیچگونه پیشنهادی برای تسلیم به اوتانت ندارد وامروز در آستانه ورود اوتانت روزنامه های هندی با تیترهای درشت خبر عبور قوای هند را ازرودخانه راوی منتشر کرده اند کرده اند .

تخلیه پاکستان شرقی از اتباع آمریکائی که از دیروز آغازشده است همچنان ادامه دارد . مدرسه امریکا از امروز برای مدت نامعلومی تعطیل شد.

۳هزار کشته

رادیوی پاکستان امروز بنقل از رادیوی صدای کشمیر گفت که مجاهدین کشمیر دریك ماهه اخیر ۳هزارتن از سربازان هندی را کشته اند .

مخالف نیست

ذوالفقارعلی بهوتو وزیر خارجه پاکستان در یك مصاحبه مطبوعاتی اظهار داشت که پاکستان مخالف اعلام آتش بس نیست بشرط آنکه سازشی درباره مسئله کشمیر حاصل شود . ومقارن باآن رفراندوم انجام گیرد .

بهوتو درپاسخ یکی از خبرنگاران گفت که بدنبال تجاوز هند، پاکستان از کلیه کشور ها از جمله چین - کمونیست درخواست پشتیبانی کرده است.بهوتو در پایان گفت جنك تا وقتی که لازم باشد ادامه خواهد یافت.

ملاقات با نخست وزیر شوروی

الکسی کوسیگین نخست وزیر شوروی امروز سفیر هند را نزد خود پذیرفت و مدتی با وی به گفتگو پرداخت خبرگزاری تاس گزارش داد که این ملاقات بدرخواست سفیر هند صورت گرفت و در آن مسئله جنك بین پاکستان و هند مورد بررسی قرار گرفت .

زنی خودرا مسموم کرد

دیروز زن جوانی از دست خواهر شوهرش فاطمه خود را مسموم کرد.

این زن که صفورا نامدارد توسط مامورین ژاندارمری مرکز به بیمارستان مسمومین منتقل شده است .

صفورا گفت چون فاطمه مرادوست نمیداشت ، برای شوهرم زن دیگری گرفت و من از این پیش آمد ناراحت شدم و دست بخودکشی زدم !

نتیجه امتحانات مسابقه ورودی کمك مهندسین پلی تکنیك تهران

داوطلبانیکه درامتحان مسابقه ورودی کمك مهندسین پلی تکنیك تهران شرکت نموده اند میتوانند برای اطلاع از نتیجه امتحانات وتعیین رشته از تاریخ سه شنبه ۲۳ر۶ر٤٤ بدفتر دروس پلی تکنیك تهران مراجعه نمایند.

آ-۲۰۵۰۰ سرپرست پلی تکنیك تهران

تسلیت

مصیبت وارده را بخانواده های کلانتری وکبیر بخصوص جناب آقای محسن کلانتری مدیر کل تعلیمات حرفه ای و جناب آقای دکترمنوچهر کبیر دبیر کانون بهبودوپرورش معلولین صمیمانه تسلیت عرض می نمائیم .

هیئت مدیره کانون بهبود و پرورش معلولین

باکمال تاسف درگذشت ناگهانی آقای احمد آموزگار رابه خاندان جلیل آموزگار وبازماندگان آنمرحوم تسلیت عرض نموده بقای عمر و عزت آنان را از درگاه خداوند خواستاریم .

حسین عزیزی وبرادران

جناب آقای محسن کلانتری مدیریت محترم کل تعلیمات حرفه ای

مصیبت وارده را به جنابعالی وفامیل محترمتان تسلیت می گوئیم.

روسای آموزشگاههای حرفه ای مرکز :مهندس محمد رضا کسائی. محمود سپنج خو. شکرالله یزدانی .مجید خاکپور. احمد خوئی

در ۴۸ ساعت گذشته :

۱۱ نفر در حوادث مختلف کشته شدند

در ۴۸ ساعت گذشته یازده نفر در اثر حوادث مختلف در تهران و اطراف در حوادث مختلف کشته شده‌اند .

از این عده سه‌نفر بعلت تصادف باأتومبیل ،۲نفردرنتیجه سوختگی، ۵ نفر درنتیجه غرق شدن در آب درگذشته‌اند و یك نفر نیز ضمن نزاعی کشته شده است .

● مقتولین تصادف

دیروز در خیابان قزوین (سه‌راه آذرین) در یك حادثه رانندگی یك نفر کشته و چهارنفر مجروح‌شدند.

این حادثه‌دراثربرخورد کامیون شماره ۱۸۵۰۵ دولتی با جیپ‌شماره ۵۶۹۶ ط۲۲ برانندگی استوار - ژاندارم علیجان فیروزی روی داد .

در این‌حادثه علیجان ودخترانش اعظم فریده و پسر یك ساله‌اش محمدرضاو همسرش مرضیه‌مجروح شدند .

مجروحین به بیمارستان منتقل گردیدند اما محمد رضا یك ساله درگذشت ومحمد باغصراف راننده کامیون بدادسرا تسلیم گردید .

دیروز اتومبیل سواری شماره ۱۱۳۰۹ در خیابان کرج بشاهدشت با قربانعلی عزیزی تصادف کرد و او را کشت .

اسمعیل مرادی راننده اتومبیل از طرف مامورین ژاندارمری مرکز بدادسرا اعزام شده است .

دیروز محمد عسکری ۲۱ ساله که ۲۱ روز پیش با برادرش در یك حادثه رانندگی در نارمك مجروح شده بود در بیمارستان درگذشت .

مجیدبرادر محمدهمان‌روزکشته‌شده بود .

● سوختگی

معصومعلی نوروزی دیروزهنگامی که در یك کوره آهك پزی روی سنك های پخته‌آهك آب میریخته دراثربخارشدیدآهك دچارسوختگی شدو درگذشت .

دختربچه ۳ ساله‌ای بنام فاطمه قریشی هنگامی که نزدیك چراغ خوراکپزی ایستاده‌بود دامن‌لباسش آتش گرفت . دخترك که بسختی مجروح شده بود ساعتی بعد فوت شد .

● قربانیان حمله

پریروز بانو ایران آذر صلاح انصاری ۳۶ ساله در خانه‌اش در خیابان امیرکبیر درحوض آب‌افتاد و خفه شد .

پدر متوفی اظهارداشت که‌دخترش ازمدتها پیش به بیماری صرع دچار بودو موقع برداشتن آب از حوض دچار حمله بیماری شده و درحوض افتاده است .

همچنین زن ۷۰ ساله‌ای بنام بی‌بی دختر مولوی ساکن خیابان مولوی هنگامی که‌برای گرفتن‌وضو کنار حوض‌رفته بود در آب افتاد و خفه شد..این پیرزن‌نیز به‌بیماری صرع مبتلا بوده است .

● در حوض افتادند

در ۴۸ ساعت گذشته سه کودك در تهران‌قربانی حوض شدند .

آنها افسانه کبریت چی۲ ساله ، شهناز ابهری ۵ ساله، و عفت فتحی ۱۸ ماهه بودند .

● قتل

دیروز ضمن نزاعی در دهکده گورسفید جوان ۲۱ ساله‌ای بنام محمد زیاری کشته شد .

جسد این جوان برای تعیین‌علت مرك باداره پزشکی قانونی تهران فرستاده شد .

مامورین ژاندارمری‌مرکزپسران علی جلالی را باتهام کشتن محمد دستگیر کرده‌اند .

مجروح و مسموم

هفته گذشته ۳۳۱ نفردراثر حوادث مختلف در تهران و حومه مجروح‌و مصدوم‌شدند: ازاین عده ۱۰۲ نفردراثر حوادث رانندگی ، ۳۶ نفر دراثر نزاع ، ۳۰ نفر دراثر سقوط از بلندی و ماندن‌زیر آوار و افتادن در چاه و ۱۶ نفر دراثر سوختگی مجروح شدند و در همین مدت ۱۵۷ نفر نیز مسموم گردیدند .

دختر گمشده

دختر ۱۴ ساله‌ای بنام‌سکینه رضائی رودسری‌معروف‌به روح‌انگیز از یك هفته پیش که برای خرید از خانه‌ای در خیابان هاشمی خارج شده ، دیگر مراجعت نکرده است .

چنانچه خبری از او دارید به نشانی زیر اطلاع دهید : خیابان هاشمی ، کوچه شریعتی شماره ۳

آگهی استخدام

سازمان اوقاف بمنظور تکمیل تشکیلات ادارات اوقاف در شهرستانها عده‌ای از روحانیون وفارغ‌التحصیلان دانشکده حقوق الهیات - معقول و منقول - مدرسه عالی سپهسالار و دارندگان گواهینامه مدرسی را از طریق‌مسابقه استخدام مینماید داوطلبان میتوانند برای اطلاع‌از شرایط‌و امتیازات‌ازتاریخ‌نشراین آگهی‌تا پنجم مهرماه در ساعات اداری باداره‌کارگزینی سازمان اوقاف خیابان فرانسه شماره ۶۹ مراجعه نمایند .

سازمان اوقاف

آگهی فقدان تصدیق علامت

آقای‌رفائیل آقابابیان وکیل صاحب علامت شماره ۷۲۰۰ بموجب نامه مورخه ۱۸ر۳ر۴۴ مدعی فقدان تصدیق ثبت‌علامت‌فوق‌الذکر گردیده‌است . مراتب بری اطلاع عموم‌درسه‌نوبت(هرده‌روزیکبار) دریکی از روزنامه‌های کثیرالانتشار آگهی میگردد کسانیکه خود را در علامت مذکور ذینفع میدانند میتوانند اعتراض خودرا ظرف مدت ده روز پس از آخرین نوبت‌آگهی باین اداره تسلیم نمایند

رئیس اداره ثبت شرکتها ومالکیت صنعتی . مهدی نراقی

۱ـ۳ آ ـ ۱۸۴۷۸

آگهی

بدینوسیله باطلاع داوطلبانی که درامتحانات کتبی مورخ ۶ر۶ر۴۴ جهت کار- آموزی آموزشگاه پرستاری آبادان شرکت نموده‌اند میرساندکه برای مصاحبه جهت انتخاب نهائی ۲۰ نفرکارآموزپرستاری‌طبق‌برنامه زیر درطبقه دوم ساختمان اداره مرکزی شرکت ملی نفت ایران واقع در خیابان تخت جمشید حضور بهمرسانند.

روز سه‌شنبه ۲۳ر۶ر۱۳۴۴

نام و نام فامیل	شماره کارت	ساعت مصاحبه
۱ـ طاهری بهاری‌برچلوئی	۱۱۱	۷½ صبح
۲ـ منصوره شریعت‌زاده	۱۰۶	«
۳ـ رفعت‌قاضی‌الشریف	۱۳۲	«
۴ـ فرشته فتاحی حیران	۲۱۹	«
۵ـ فرشته شاه حسینی	۱۴۲	«
۶ـ قدسی کارشناس تهرانی	۱۶۸	«
۷ـ بهجت پنجومی	۲۱۷	«
۸ـ نزهت الزمان نراقی	۱۸۳	«
۹ـ اعظم کیوانی	۱۷۰	«
۱۰ـ زینت‌السادات میرشجاعی	۱۰	«
۱۱ـ زهرا هوشیار	۱۰۳	«
۱۲ـ ژاله صوفی	۳۷	«
۱۳ـ فرزانه گلشنی جوادی	۱۵۰	«
۱۴ـ مریم کامیاب	۱۳۳	۹ صبح
۱۵ـ زهرا مهاجرین ارومیه	۲۳۹	«
۱۶ـ ناهید گهوری	۱۳۴	«
۱۷ـ زهرا خوش طینت	۲۱۰	«
۱۸ـ سیده‌نسرین میرسعیدی	۹۵	«
۱۹ـ شیوا میرکمالی	۱۵۶	«
۲۰ـ شهلا ناصحی	۲۰۱	«
۲۱ـ مهین‌خوش‌طینت‌سخندان	۲۲۳	«
۲۲ـ زهرا رعیت	۱۰۹	«
۲۳ـ منیژه افسر کشمیری	۲۳۶	۹صبح
۲۴ـ شهناز فرهودی	۸	۱۰½صبح
۲۵ـ رقیه کارآموز	۷	«
۲۶ـ شهلا خرسند مشهدی	۲۴۸	«
۲۷ـ رحمت شاه امیری	۱۸۴	«
۲۸ـ فاطمه قرایلو	۸۹	«
۲۹ـ فروزنده سرافراز	۸۷	«
۳۰ـ فاطمه خاوریان	۱۱۷	«
۳۱ـ ناهید هرمزی	۵۵	«
۳۲ـ فرزانه حمیدی	۲۴۶	«
۳۳ـ ژینوس‌حکیمی نجف‌آبادی	۱۶۹	«
۳۴ـ قمرالزمان‌تاج‌بخش	۲۰۰	«
۳۵ـ پروین‌دخت پیروزخواه	۹۶	«
۳۶ـ شهناز مددی کورعباسلو	۴۰	ساعت۱۲
۳۷ـ پریچهر زمردبخش	۱۵۴	«
۳۸ـ سکینه هاشمی	۱۱۴	«
۳۹ـ زهرا شرقی‌راد	۵۱	«
۴۰ـ سرورعیسی‌پورلسکوکلایه	۳۶	«
۴۱ـ ناهید صلاحی تبریزی	۲۴۱	«
۴۲ـ شهروز بابیوردی	۲۴۵	«
۴۳ـ فیروزه زندافشار	۳۱	«
۴۴ـ محبوبه شاهوردی	۱۸۷	«

روز چهارشنبه ۲۴ر۶ر۱۳۴۴

نام و نام فامیل	شماره کارت	ساعت مصاحبه
۴۵ـ حوریه قاسم پور	۱۷۸	۷½ صبح
۴۶ـ سکینه نخشدانی	۱۹	«
۴۷ـ منور فطورچی	۲۷	«
۴۸ـ فاطمه معظمی	۱۲۷	«
۴۹ـ فاطمه احسانی	۱۷۵	«
۵۰ـ بلقیس‌مهردخت‌سروش‌امیرنجمی	۱۲۳	«
۵۱ـ عفت فلاحی	۵۴	«
۵۲ـ فرح امان	۱۳۶	«
۵۳ـ مهین شریفی	۲	«
۵۴ـ کبرای درخشی گلپایگانی	۱۲	«
۵۵ـ زهرا خاکیان	۲۴۲	«
۵۶ـ مریم خوئی	۸۳	«
۵۷ـ عذرا سیاری نژاد	۱۹۸	«
۵۸ـ پروین مشرقی (مشرقی)	۱۰۵	«
۵۹ـ زهرا شکرنیکچه	۹۷	«
۶۰ـ مهین‌دخت بیابان‌نورد	۱۵۱	۹ صبح
۶۱ـ عذرا محمدعلی	۲۲۷	«
۶۲ـ مهری شریف‌زاده	۱۰۷	«
۶۳ـ مهرانگیز وزیرنظامی	۱۶	«
۶۴ـ بتول سلیمانی	۱۸۱	«
۶۵ـ شهربانو‌مومنی‌پور	۲۰۹	«
۶۶ـ بهجت فتوحی قیام	۹۳	«
۶۷ـ ژاله تیموری	۱۸۲	«
۶۸ـ فاطمه حیدری	۸۸	«
۶۹ـ مینا مرکزی	۱۹۶	«
۷۰ـ طاهره شاداب	۴۴	«
۷۱ـ سیمین‌دخت‌حیاتی فلاح	۲۲۲	«
۷۲ـ اعظم وفائی	۱۷۴	۷½ صبح
۷۳ـ شکوفه شعله‌ور	۵۲	«
۷۴ـ منصوره ناهیدی	۱۷۴	۱۰½ صبح
۷۵ـ شهلا ظفرپور	۱۱۸	«
۷۶ـ فاطمه بختیاریان	۲۲۶	«
۷۷ـ خندانه دهناد	۶۴	«
۷۸ـ اقدس نیکزاد	۲۰۶	«
۷۹ـ توران عسکری	۱۸۵	«
۸۰ـ حورا کاتوزی	۲۳۲	«
۸۱ـ مینا اطاعت	۱۴	«
۸۲ـ عفت شاهرخشاهی	۲۱۴	«
۸۳ـ مریم (نازی) سره	۱۷۲	«
۸۴ـ بهجت‌الملوك گنجی‌فرد	۶۳	«
۸۵ـ فروغ نودوشنی	۱۷	«
۸۶ـ پروین قهاری	۱۵۸	۱۲ صبح
۸۷ـ زهره حسینی‌نژاد	۷۹	«
۸۸ـ فاطمه غفوری	۹۴	«
۸۹ـ شهین‌دخت‌سعادیه اخلاقی	۱۱۳	«
۹۰ـ خدیجه عظیمی	۳۲	«
۹۱ـ فاطمه رحمتیان	۲۴	«
۹۲ـ خدیجه عنبرتهرانی	۲۲۱	«
۹۳ـ امینه سیاح سینا	۱۹۳	«
۹۴ـ فهیمه قوامی خمسه	۱۴۸	«
۹۵ـ فاطمه لایقی	۴۶	«
۹۶ـ نیره‌خاله‌اوغلی اهرابیان	۸۱	«
۹۷ـ سکینه جهانی‌سوباشی	۳	«

ازروز۲۵ شهریوردر سینماهای

سانترال - امپایر - تاج - نیاگارا - متروپل

انقلاب عظیم سینما بانمایش این‌فیلم آغازمیشود

با اختراع شیشه فلوت

پیلکینگتون صنعت شیشه سازی دنیا را رهبری میکند

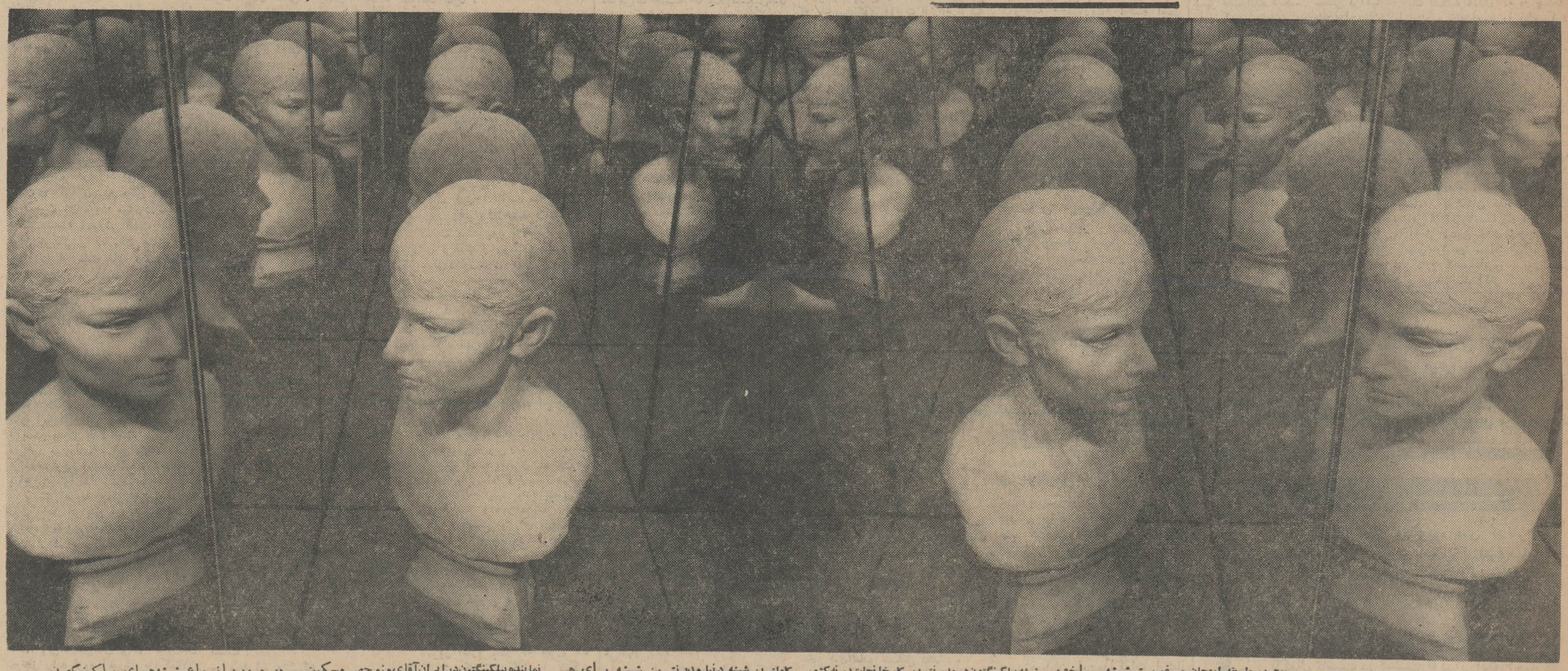

در مطالعه دقیق و آزمایش شیشه مخصوص در آئینه سازی شیشه فلوت بهترین شیشه جهان شناخته میشود

بهترین طریقه امتحان مرغوبیت شیشه . ساختن آئینه‌ازآن میباشد چون‌میتوان اشیاء را در آن منعکس نمود و اگر کوچکترین عیبی داشته باشد بسادگی آشکارمیگردد .

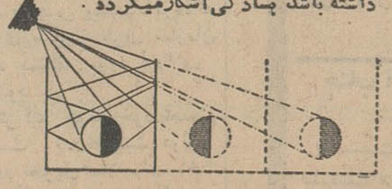

شیشه پیلکینگتون‌درمدرنترین کارخانجات‌درنه‌کشور دنیاتهیه‌میگردد . هر محصول پیلکینگتون در بزرگترین لابراتوارهای شیشه سازی تهیه میشود .

در نتیجه تجسات وآزمایشات، پیلکینگتون شیشه فلوت را اختراع کرده است‌بهترین شیشه برای آئینه سازی و استفاده در ساختمانهای مدرن و ساختن شیشه‌های ضد ضربه بوده وغیر قابل رقابت میباشد

کاملترین شیشه دنیا مدرنترین شیشه برای هر گونه احتیاجات ساختمانی شیشه فلوت درهای شیشه‌ای آرمولیت وآرموکست

شیشه سنگ	شیشه پوشش رنگی
شیشه جام	گنبدهای شیشه‌ای
شیشه گلدار	اینسالایت
شیشه سیم‌دار	پخش‌کننده نور
شیشه گرماگیر	برای تمرکز گرما
شیشه‌ویترولایت	یازاجی

نماینده پیلکینگتون‌درایران‌آقای‌منوچهر مسکین میباشند .

برای هر گونه کمك و حل‌مسائل راجع به‌شیشه بشماره ۲۳۱۷۲ تلفن و یا بآدرس آقای منوچهرمسکین تهران- بازار -سرای نورمکاتبه‌فرمائید

شیشه‌پیل‌کینگتون‌بوسیله تجار شیشه در دسترس عموم میباشد .

در مورد انواع شیشه‌های پیلکینگتون مورد نظر خواهشمند است کوپن را تکمیل کرده‌و به‌آقای‌منوچهرمسکین‌بازار سرای نور تهران ارسال فرمائید .

خواهشمند است اطلاعات‌لازم را در مورد.....

.....

(نوع‌شیشه‌ها یا نوع‌استفاده‌آنرا ذکر نمائید)

برای‌اینجانب ارسال فرمائید :

نام و نام‌خانوادگی.....

نشانی.....

برای ساختمانهای مدرن فقط شیشه ساخت پیلکینگتون مخترع شیشه فلوت را بکار برید

اعلامیه‌مذاکرات آنکارا

بقیه از صفحه اول

درروزهای هیجدهم ونوزدهم شهریور ماه بمنظور بررسی وضع ناشی از منازعه مسلحانه بین پاکستان و هند در آنکارا بایکدیگر ملاقات نمودند .

از طرف دولت شاهنشاهی ایران جناب‌آقای کفائی‌سفیر کبیرشاهنشاهی در ترکیه - جناب آقای امیر تیمور مدیر کل سیاسی وزارت امور خارجه و تیمسار سرلشکر طوفانیان رئیس اداره طرح ستاد بزرگ ارتشتاران و از طرف دولت جمهوری ترکیه جناب آقای « دمیررال» معاون نخست وزیر، جناب آقای حسن ایشیک وزیر امور خارجه- جناب آقای «خالوق‌بای - ایل‌کن» سفیر کبیر و معاون امور خارجه و جناب آقای نجدت کنت‌سفیر کبیر ترکیه در تهران در مذاکرات شرکت داشتند .

دو دولت معتقدند که باوجود اخطار شورای امنیت آغاز عملیات وسیع جنگی توسط هند در ماوراء مرز های بین‌المللی پاکستان‌دامنه کشمکش را بطرز خطرناکی توسعه داده تا جائی که صلح را نه تنها در منطقه بلکه در سراسر جهان به مخاطره انداخته است .

این عمل غیر قابل اغماض است» در بررسی وضع موجود دو دولت ایران و ترکیه تمهدات خاص خود را نسبت بپاکستان نه فقط در چهار چوب سازمان پیمان مرکزی بلکه با رعایت دوستی عمیق و همبستگی نزدیکی که سه کشور را بهم می پیوندد مورد توجه قرار داده اند .

خروج قوای هند

دو دولت ایران و ترکیه معتقدند که منازعات‌بین دو کشور بایدمتوقف گرددوقوای‌هند فورا از خاك پاکستان خارج شوند .

در این باره دو دولت ایران و ترکیه از هیچ کوششی برای جلب پشتیبانی‌دول‌دوست و متحدخودداری نخواهند کرد .

نخست وزیران دو کشور در عین تائید این نظر که کلیه اختلافات بایدازراههای مسالمت آمیز و بروفق اصول منشور ملل متحد و حقوق بین‌المللی حل‌وفصل شود ، پشتیبانی خود را از تصمیم شورای امنیت سازمان ملل متحد مبنی بر آتش‌بس فوری اعلام نمودند .

بعلاوه مساعی دبیر کل سازمان ملل متحد در راه انجام مسئولیت های ناشی از ماموریتی که از طرف شورای امنیت بوی محول گردیده است تائید و کلیه دول را دعوت مینماید که انجام وظیفه دبیرکل را تسهیل نمایند .

تحول وقایع ممکن است اعزام‌نیرو های صلح سازمان ملل متحد را به منظور اجرای آتش بس و خروج قوای هند از خاك پاکستان الزام آورسازد.

در این صورت امید است کشور هائی که علاقمند بکمك در حفظ صلح میباشند در تشکیل چنین نیروئی نیز مشارکت نمایند .

در این باب دو دولت ایران وترکیه بسهم خویش آماده‌اند که بر طبق موازین قانون اساسی خویش قسمت هائی از نیرو های مسلح خود را در اختیار سازمان ملل بگذارند ، دو دولت جدا معتقدند که پاکستان و هند برای صلح جهانی و دوام هماهنگی‌در منطقه مسئولیت های خطیری بعهده دارند .

همچنین ایمان دارند که متوقف ساختن فوری جریان خطرناك کنونی که تنها موجب صدمات وصف ناپذیر بمردم دو کشور باشد ، بنفع غیرقابل انکار هر دو دولت پاکستان و هند است .

باید بخاطر داشت تا موقعی که اختلاف کشمیر لاینحل باقی بماند تجدید چنین اوضاع وخیمی بعید نیست .

دو دولت ایران و ترکیه بار دیگر اشتراك مساعی موجود بین ایران - ترکیه و پاکستان را تائید و آمادگی خود را برای پشتیبانی و تقویت از برادر و متفق خود پاکستان اعلام نمودند . با همین روح همبستگی و اشتراك مساعی که دو کشور ایران و ترکیه از نزدیك تحولات بعدی اوضاع را تعقیب خواهند نمود .

دو دولت ایران و ترکیه منازعات مسلحانه را فوق العاده جدی تلقی میکنند و مشاورات خود را در باب اقدامات بعدی و کمك هائی که لازم باشد بین خود و پاکستان با شدت هر چه تمامتر دنبال خواهند نمود .

مأموریت‌اوتانت

بقیه از صفحه سوم

بوده‌اند میگویند جنك هوائی سختی برفراز کراچی بین هواپیماهای دو کشور درگرفت اما نشانه‌ای از سقوط‌هواپیما های طرفین دیده نشد . در کراچی سوت خطر کشیده شد و تاریکی سراسر آن‌را فرا گرفت اما شلیك توپهای ضدهوائی زمینی و دریائی پاکستان آسمان‌راروشن کرده بود.

● چهار حمله

هواپیماهای پاکستانی چهارحمله به‌آتشبارهای ضدهوائی هندوسایر تاسیسات نظامی هند انجام دادند. مقامات هندی گفتند سه‌فروند از این هواپیماهای پاکستانی دراثر شلیك هندیها سرنگون شده‌اند.

● فشار شدید

سخنگوی رسمی پاکستان گفت که ارتش هند تحت فشار شدید نیرو های پاکستان کاملا موقعیت خود را از دست میدهد . در منطقه سیالکوت وشمال لاهور کلیه حملات هندی ها عقب زده شده است .

این سخنگو گفت که واحد های پاکستانی ۳۵ تانك هندی را از کار انداخته و پنج توپ و پنج‌صندوق‌مهمات بغنیمت گرفته اند .درمنطقه‌راجستان پیشروی افراد هندی متوقف گردیده است و تلفات شدیدی‌به آنها وارد گردیده است .

سخنگوی نظامی پاکستان درباره فعالیت های هوائی گفت که نیروی هوائی پاکستان ضمن پشتیبانی از عملیات نیرو های زمینی مواضع دشمن را بشدت بمباران کرده اند

● تمرکز قوا

شالی‌ها نخست‌وزیر اسام‌درمجلس ایالتی‌آنکشور گفت که پاکستان در منطقه گالاپاراحوزه آسام‌دست‌بتمرکز مهمی از قوای خود زده است . وی گفت‌که پاکستان میخواهد ارتباط آسام و هند را قطع کند . وی افزود که از روز گذشته تاکنون تویخانه پاکستان«چیتالادا» را زیرآتش گرفته است .

از طرف دیگر بدستوردولت بنگال غربی پانصد کارگر بندرگاه که پاکستانی بودندازکار برکنارشده‌اند وهمچنین‌اعضای یك کشتی پاکستانی توقیف گردیده اند اخباری‌رسیده‌است حاکی از این است که جنگ‌بازان پاکستانی در مناطق مختلف ایالت «بنگال» پیاده شده اند و افراد پلیس عده‌ای از جمله چند تن دانمارکی را باتهام چتربازپاکستانی بودن جلب کرده‌اند .

● اعتراف به عقب نشینی

چاوان وزیر دفاع هند امروز در پارلمان گفت نیرو های هند در لاهور عقب‌نشسته‌اند و آرتش پاکستان که در حال‌پیشروی‌می‌باشد شهرفیروزپور را که در۱۶ کیلومتری داخل خاك هند می‌باشدزیرآتش‌خمپاره وتوپخانه گرفته‌اند . وی‌گفت جنك شدیدی‌در «سیالکوت» ادامه دارد که بهر دو طرف تلفات‌و خسارات سنگینی‌وارد آورده است . اما نیرو های هندی‌در این ناحیه دست‌بالارا دارند وسرانجام به‌هدفهای خود خواهند رسید .

● اعتراض کرد

کمیسر عالی پاکستان در لندن به تصمیم مشترك‌آمریکاو انگلیس دایر برقطع کمك نظامی به هند وپاکستان اعتراض کردو گفت این تصمیم به نفع هنداست . زیرا این کار به پاکستان که منابع‌و جمعیتش چندبار کمتراز هنداست لطمه میزند .نیروی هوائی ،دریائی و زمینی هند پنج‌برابر پاکستان و تولیدات جنگی آن ۸۰ درصد بیش‌از پاکستان میباشد ،وما ناچاریم سلاحهای مورد لزوم خود را از خارج‌تهیه کنیم.وی‌گفت امیدوارم ماناچار نشویم برای گرفتن اسلحه‌به کشور های کمونیستی روبیاوریم ، ولی اگر منع ارسال‌اسلحه از طرف غرب ادامه یابد احتمال چنین کاری زیاد میشود .

● سکوت کامل

منابع پاکستانی در باره روش واشنگتن و مسکو و پکن در مناقشه هندوپاکستان سکوت کاملی رعایت میکنند .

درباره آمریکا ، پاکستان معتقد است که نباید با آمریکا قطع‌ارتباط کنند . منابع پاکستانی عقیده دارند که سیاست کلی آمریکا در دوران کندی تغییر کرده و دستگاه رهبری آمریکا به‌اخطار های پاکستان درباره اینکه سلاحهای‌آمریکا که‌به‌هنددداده میشودبرعلیه پاکستان بکار خواهد افتاد ترتیب‌اثر ندادند و به هندمقدار زیادی سلاح تسلیم کردند .

درباره چین، چون پاکستان نمی‌خواهد روابط خودرا با غرب قطع‌کند لذا از درخواست کمك ازچین امتناع میکند ولی این مسئله روشن است که افکار عمومی درپاکستان چین‌را کشور بزرگی میدانند که پشتیبانی سیاسی ومعنوی‌آن مهم و ذیقیمت است و اخطار های‌چین به‌هند بمنزله کمك مستقیم چین به‌پاکستان تلقی میکردد .

درباره شوروی - پاکستان از روش تازه شوروی درباره کشمیر راضی وخشنود است . بطور کلی‌پاکستان از هرسو در صدد جلب پشتیبان برای پیش‌بردن سیاست‌خودمیباشد

● مداخله چینی‌ها

مقامات هندی عقیده دارند که اگر ورق جنك هندوپاکستان‌بضرر پاکستان برگردد احتمال مداخله چینی‌ها در مرز هند زیاد است . زیرا چین علاوه بر دوستی با پاکستان به‌تسخیر جاده بین هندو کشمیر علاقه فراوان دارد ، چون از همین جاده است که اسلحه و ملزومات برای مرزداران هندی در مرز چین ارسال میشود .

مقامات هندی دست‌زدن به‌عملیات نظامی بزرگی از طرف چین را پیش‌بینی نمیکنند اما‌احتمال میدهند چین در مرز ۲۴۰۰ کیلومتری خود بااهند قصت بکاری‌بزند .

عده‌ای در هند عقیده دارند که هند باید اختلافات خودرا با چین حل‌وفصل کند و حتی ادعا های چین‌را‌برسمیت بشناسد تابتواند با فراغ‌خاطر از جانب چین جنك با پاکستان را ادامه دهد .

واحدهای تهویهٔ کامل
کریر
Carrier
Packaged Air Conditioner
برای فروشگاهها، بانکها، رستورانها وغیره
از ۵ تا ۱۵ تن
به قیمت مناسب موجود است
شرکت شعله‌خاور
خیابان تخت‌جمشید چهارراه‌بهار- تلفن ۳-۷۵۶۱۴۱

ماشین سازی تهران
تمام اتوماتیک
کریر
Carrier
یخ بصورت مکعبهای کوچك بلوری
برای : رستورانها، هتل‌ها
بیمارستانها، متلها وغیره
شرکت شعله‌خاور: خیابان تخت‌جمشید
چهارراه‌بهار- تلفن ۳-۷۵۶۱۴۱

تلویزیون اطلاعات

شنبه بیستم شهریور ماه ۱۳٤٤ - پانزدهم جمادی الاول ۱۳۸۵ - یازدهم سپتامبر۱۹۶۵
اذان صبح ساعت ٤و۱۰ دقیقه
طلوع آفتاب ساعت ٥و٤۳دقیقه
غروب آفتاب ساعت ٦و۱۰ دقیقه

برنامه امشب

سینمای تابستانی فرهنگیان در دبیرستان رضا شاه کبیر تهمت (فیلم ایتالیائی) دوبله بفارسی شروع ساعت ۷ر۳۰

برنامه امشب

تلویزیون ایران

۱ر۰۰ اعلام برنامه
۵ر۰۰ برنامه آموزشی
۳ر۰۰ برنامه خردسالان
۶ر۰۰ کارتون
۶ر۳۰ پلیس بین‌المللی
۷ر۰۰ کهلر
۷ر۱۵ فدراسیون کوهنوردی
۷ر۳۰ اخبار
۸ر۰۰ برنامه هنری وزارت فرهنگ و هنر
۸ر۳۰ پرمی‌میسن
۹ر۳۰ صندوق شانس
۱۰ر۰۰ عقیده شما چیست
۱۰ر۱۵ آهنگهای درخواستی شما

برنامه امشب

تلویزیون امریکا

۴ر۰۰ سرزمین سحرآمیز الاکازام
۴ر۳۰ سرگرمی فارغ التحصیلان
۵ر۰۰ ماجرای واقعی
۵ر۲۵ حقیقت چیست
۵ر۵۵ اخبار
۶ر۰۰ برنامه «لارنس ولك»
۷ر۰۰ برنامه «مدافعان»
۸ر۰۰ برنامه «دیك واندیك»
۸ر۳۰ نمایش دزیلو
۹ر۲۵ فیلم‌سینمائی بنام«کاپیتن اسکارلت»

پیش‌بینی هوا

هوای‌سواحل‌دریای مازندران نیمه ابری‌گاهی توام بابارندگی های خفیف محلی می‌باشد .
هوای شهرستان های غربی‌و شمال غربی کمی ابری ، گاهی نیمه ابری است هوای تهران و سایر نقاط صاف ودر بعضی ساعات همراه‌باکمی ابرپیش‌بینی میشود .
حداقل درجه حرارت تهران ۱۸ و حداکثر ۳۲ درجه بوده است .
خنك ترین نقطه همدان با حداکثر ۳۲ و حداقل ۶ درجه و گرمترین نقطه آبادان باحد اکثر ٤۵ و حداقل ۲۲ درجه گزارش شده است .

باپیام علیاحضرت شهبانو و در حضور والاحضرت شاهدخت اشرف پهلوی

کنگره دندانپزشکان ایران گشایش‌یافت

سومین کنگره سالانه جامعه دندانپزشکان ایران ، عصر روز پنجشنبه باپیام علیاحضرت‌شهبانو، درحضور والاحضرت‌شاهدخت‌اشرف پهلوی در هتل‌هیلتون گشایش یافت .

دراین مراسم که جمعی ازرجال وشخصیت‌های‌مملکتی‌حضورداشتند آقای دکتر شاهقلی وزیر بهداری پیام علیاحضرت شهبانو را خواند و آقای دکتر فرزین دبیر جامعه خوش‌آمد گفت و سپس‌والاحضرت شاهدخت اشرف‌پهلوی‌نشان‌ریاست کنگره را بگردن آقای پروفسول عدل آویختند .

آقای پروفسور عدل آنگاه‌بر کرسی ریاست قرار گرفت و طی سخنانی از گسترش کارجامعه‌دندانپزشکان ایران اظهار خوشنودی کرد .

آقای دکتر نواب سرپرست کنگره نیز پیرامون برنامه کار کنگره سخن گفت وپس از سخنان رئیس آموزشگاه عالی پرستاری اشرف پهلوی‌والاحضرت شاهدخت اشرف پهلوی جوائز فارغ‌التحصیلان رتبه اول دانشکده پزشکی را اعطاء کردند .

افتتاح دانشکده دندانپزشکی دانشگاه ملی

بعداز ظهر دیروز با حضور اعضای سومین کنگره‌دندانپزشکان ایران و دانشگاهیان و شخصیت های برجسته و دندانپزشکان کشور دانشکده دندانپزشکی دانشگاه‌ملی ایران گشایش یافت .

این مراسم در ساعت ۷ر۳۰ بعد از ظهر خاتمه یافت .

حسینیه‌ارشاد

ازفردا یکشنبه شانزدهم جمادی‌الاولی مطابق‌بابیست ویکم شهریورماه بمدت پنج روز (بمناسبت ایام فاطمیه) اداره مجالس خودرا ببانوان اختصاص داده و بانوی فاضله مبلغه سرکار علیه بانو کاتوزیان خطیب جلسات‌خواهدبود.

نشانی: جاده قلهك - ایستگاه چالهرز- خیابان‌شهرزاد حسینیه ارشاد.

ساعت شروع: ٤ونیم الی ٦ونیم بعداز ظهر .

همزمان باافتتاح نمایشگاه بزرگ بین‌المللی اتومبیل درفرانکفورت - آلمان
« ۱۶ سپتامبر ۱۹۶۵ برابر ۲۵ شهریورماه ۱۳٤٤ »
مُدلهای ۱۹۶۶ اتومبیلهای د. کا. ف.
دودر و چهاردر درتهران عرضه میشود
نمایندهٔ انحصاری درایران: شرکت سهامی وهابزادگان
تهران - خیابان تخت‌جمشید (بین ایرانشهر وفرصت) تلفن ۶۱۲۲٤٤

دبستان اسلامی ابوذر

چندین سال است دانش‌آموزان‌ششم ابتدائی این دبستان درامتحانات نهائی صدی صد قبول شده‌اند واینك برای سال‌تحصیلی ٤۵ر٤٤ عده‌ای‌دانش‌آموز باامتحان ورودی ثبت‌نام میکند.

نشانی: جوادیه - ده متری اول - جنب مسجد حوری . آ-۱۳۲۱۷

دبیرستان دوشیزگان اسلامی

برای کلاسهای اول ودوم دبیرستان دانش‌آموزان واجد شرایط ثبت نام میکند. **نشانی: خیابان مولوی خیابان سلیما نخان - ساعت مشیرالسلطنه .**
آ-۱۳۲۲۳

دبستان پسرانه اسلامی طاهری

در سال تحصیلی ٤۳ر٤٤ دانش آموزان کلاس ششم این دبستان صدی صد قبول شدند واینك برای سال تحصیلی ٤۵ر٤٤ عده‌ای دانش آموز واجد شرایط ثبت‌نام میشوند.

نشانی: خیابان نواب- چهارراه‌سالار تلفن ۹۳۳۱۶
وسیله رفت وآمد آماده‌است . آ-۱۳۳۱۱

دبستان فیروزه تضمین میکند

اگر علاقمندید که اطفال‌شما درمدت‌کمتر از دوماه بخوانند وبنویسند آنهارا بدبستان فیروزه بسپارید موفقیت وپیشرفت‌کودکان شمارا تضمین‌میکنیم . صدق‌گفتارمانیز نوآموزان‌موفق‌سالهای گذشته‌ماهستند فقط یکبارکودك خودرا بدبستان فیروزه بسپاریدو در صورتی‌که پیشرفت کودك‌نظر شمارا‌تامین‌نکرد شهریه‌ایامی راکه‌پرداخته‌اید مطالبه‌نمائید . وسیله آمد ورفت میباشد . تلفن ٤٦٦۹۱
خیابان شاه- روبروی سینمانیاگارا

گروه‌فرهنگی آذر

موفقیت درخشان‌دوشیزه طلیعه زمان را در امتحانات ورودی رشته های پزشکی - کشاورزی - شیمی و زیست شناسی دانشگاه‌تهران‌تبریك میگوید .

دبستان پسرانه دخترانه و دبیرستان اولین کودکستان ایرانی

ویلا - خیابان اراك
تلفن ٦٦۹۸۱

نامنویسی همه روزه

آ-۱۳۲٤۵ ٤-۱

سازمان فرهنگی پیشرو

زیرنظر تعلیماتی
دکتر مهدی جلالی استاد دانشگاه
کودکستان ودبستان دخترانه : خیابان آمل کوچه دقت تلفن ۷۲۳۲٤
دبیرستان کامل دخترانه : (طبیعی- ریاضی) : خیابان آمل کوچه دقت تلفن ۷۵۱۱٤
دبستان پسرانه : باغ سپهسالار کوچه مصدقی تلفن۳۲۲۲۵
دبیرستان کامل پسرانه (ریاضی- طبیعی) : صفی علیشاه تلفن: ۳۵۷۷۵
همه روزه ثبت‌نام مینمایند. آ-۱۰۳۸٤

دکتر یحیی شهردار - متخصص جهازهضم

از بیماران محترم متمنی است که برای مراجعه به مطب ۲٤ساعت قبل‌طرف صبح توسط تلفن ۳۷۰۳۵وقت‌بگیرند
شاه‌آباد - خیابان باغ سپهسالار - شماره ۱۵٤

ازغرفه کارخانجات

بلنداکس و بلندامد

«آلمان»
عضو رسمی جامعه دندانپزشکان‌جهان در سومین کنگره جامعه دندانپزشکان ایران در هتل هیلتون بازدید فرمائید

کلاسهای آزاد خوشنویسی

وابسته‌به
وزارت فرهنك و هنر

واقع در خیابان‌سعدی- خیابان خانقاه - جنب کوی بصیرالملك شماره ۷۱ ازاین تاریخ‌الی ۳۰مهرماه ۱۳٤٤ همه روزه از ساعت ٤ر۵ الی ٦ بعداز ظهر از داوطلبان ثبت‌نام بعمل می آورد

بدانش آموزان عزیز اهوازی

دبیرستان ملی وفا

که بین کلیه دبیرستانهای دخترانه و پسرانه اهواز رتبه اول را احراز کرده اول مهرماه گشایش مییابد .
برای آنانکه در اهواز ثبت نام نکرده‌اند از ۱۵ تا ۳۰ شهریور فرصت باقی است .
رئیس دبیرستان ملی وفا ماری شیبانی
آ-۲۰۰۵۲ ۳-۱

جمعیت‌راه‌نو

باطلاع کلیه اعضاء و مهمانان گرامی میرساند
جشن جمعیت بمناسبت آغاز بیست‌وپنجمین سال‌سلطنت‌اعلیحضرت همایونی بروزیکشنبه ۲۸ شهریور ساعت ٦ بعدازظهر موکول گردید .

در کلاس خیاطی انجمن ایران‌وآمریکا

به سرپرستی خانم فیروزی فارغ‌التحصیل دانشکده پارسون آمریکا در ساختمان آلومینیوم طبقه هفتم - خیابان شاه نامنویسی ادامه دارد . شروع کلاس اول مهرماه .
آ-۱۹۵۸٦ ۵-۱

سازمان تربیتی وآموزشی

سپهروجهان‌حکمت

دبستان دخترانه و پسرانه ، کودکستان و پانسیون شبانه روزی و تدریس زبانهای انگلیسی و فرانسه زیرنظر استادان خارجی‌درباغ مصفای دوهزارمتری با عملی ترین متد تعلیم تربیت کشور های اروپائی آماده ثبت نام است.
نشانی خیابان شمیران - خیابان شادمان تلفنهای ۷۲۰۳۱ - ۷۲۵۰۷

آموزشگاه های خزائلی

کلاسهای ابتدائی و دورهٔ اول متوسطه برای دختران یك نوبت در صبح و دو نوبت در عصر دایر است .
کلاسهای پسران یك نوبت در صبح و یك‌نوبت‌در عصر ویك نوبت در شب تشکیل میشود. بنابراین‌سازمان‌فرهنگی خزائلی در همه ساعات برای انجام خدمات علمی‌آماده‌است.
نشانی :خیابان شاه‌آباد‌کوچه ظهیرالاسلام آموزشگاه‌های خزائلی تلفن پسرانه ۳۸٤۹۳ دخترانه ۳۷۲٦۷

اطلاعات

شنبه
- ۱۵ جمادی‌الاول ۳۸۵
- ۱۱ سپتامبر ۱۹۶۵
- شماره ۱۱۷۷۸
- سال چهلم

۹ سارق در دادگاههای نظامی محکوم شدند

سارقین که بیش‌از سه‌بار مبادرت به سرقت نمایند برابر قانون در دادگاه های نظامی محاکمه میشوند ، اسامی ومدت‌محکومیت‌نه‌نفراز اینگونه‌سارقین که‌در دادگاه های تجدید نظر نظامی محکوم گردیده‌اند بشرح زیر میباشد.

۱ـغیرنظامی حسینقلی فرزندمحمد شهرت جباری پانزده سال زندان با کار .

۲ـ غیرنظامی علی فرزند قیطاس شهرت سوری سه‌سال زندان عادی

۳ـغیرنظامی محمدعلی فرزندخانعلی شهرت سیفی دوسال زندان عادی

٤ـ غیرنظامی حسن فرزند رفیع شهرت نیکوئی دوازده سال زندان با کار .

۵ـغیرنظامی نوروز فرزند عباسعلی شهرت قاسمی ده‌سال زندان باکار

٦ـ عباس فرزند تقی شهرت غلامی هشت‌سال زندان بااعمال شاقه

۷ـغیرنظامی اصغر فرزند حسینعلی شهرت آخوندی ده سال حبس باکار

۸ـ غیرنظامی حسین فرزند عباس شهرت توکلی هفت‌سال زندان باکار

۹ـغیرنظامی محمود فرزند حسن شهرت نظری‌ده‌سال حبس باکار

یك صحنه ازعملیات‌جنگی درمنطقه «جوریان» سربازان پاکستانی یك هفقطار خود را که مجروح شده است با برانکار از میدان جنك خارج‌می‌کنند .

بیش‌از ۱۰۰۰ تقاضای‌عفو بدادگستری رسیده‌است

تا آخروقت امروز بیش ازهزار تقاضای عفو بخشودگی از طرف زندانیان و محکومین برای طرح‌در کمیسیون فوق‌العاده‌عفو بخشودگی بدادسرای استان رسیده است‌علاوه بر تقاضا های رسیده بدادسرای استان تعدادی‌اززندانیان نیز مستقیما تقاضای عفو خود را بکمیسیون‌عفو و بخشودگی فرستاده‌اند .

جلسات فوق‌العاده کمیسیون عفو بخشودگی که بمناسبت فرا رسیدن روز ۲۵ شهریور (سالروز بیست‌و پنجمین‌سال‌سلطنت‌شاهنشاه) دروزارت دادگستری تشکیل‌میشود طرف هفته گذشته یکسره سرگرم رسیدگی بتقاضا های عفو زندانیان بودو بطوری که پیش بینی میشود تعداد زیادی از زندانیان مستحق عفو ، مشمول یك درجه بخشودگی خواهند شد .

اعلامیه فوق‌العاده

کمیته عالی اجرای جشنهای بیست و پنجمین‌سال‌سلطنت شاهنشاه

این اعلامیه از طرف کمیته عالی‌اجرای جشنهای بیست وپنجمین سال سلطنت انتشار یافته است.

کمیته عالی اجرائی جشن که از نمایندگان شورایعالی انجمن های محلی و نمایندگان شورایعالی اصناف تشکیل شده است امروز اعلام داشت که‌ظرف‌چند روز اخیر اعضای انجمن های محلی پایتخت و اصناف‌وابسته به‌شورایعالی اصناف به کمیته عالی اجرائی جشن مراجعه کرده‌اند و تقاضا نموده اند در مراسم دعا و نیایشی که بمناسبت آغاز بیست و پنجمین سال سلطنت شاهنشاه در ساعت ۲٤روز بیست و چهارم‌شهریور ماه ازطرف طبقات مختلف مردم‌ترتیب داده میشود شرکت نمایند .

نمایندگان شورایعالی اصناف و شورایعالی انجمن های محلی تهران ضمن سپاسگزاری از این احساسات پاك و شاهدوستانه همشهریان عزیز باطلاع میرساند که ترتیبی داده‌شده است تا نمایندگان کلیه طبقات‌مختلف مردم تهران بتوانند در مراسم دعاو نیایش ساعت ۲٤ روز بیست وچهارم شهریورماه شرکت فرمایند .

۱۷ گروه پلیس وژاندارم

امروز صبح ۱۷ گروه تجسسی مرکب از افراد پلیس و ژاندارم جهت راهنمائی و هدایت مشمولین تهران آغاز بکار کرد .

افراد گروههای مزبور از صاحبان کارگاهها و بنگاهها تعهدمیگیرند که هرچه زودتر نسبت به هدیت مشمولین به‌حوزه‌های وظیفه‌عمومی برای روشن‌شدن وضع آنها اقدام کنند .

قاظهر امروز گروههای تجسسی‌از بیش از ٦۰بنگاه واحدکارگری بازدیدکردند .

● تعهد صاحبان کارگاهها

طبق تعهدی که اخذ شده صاحبان کارگاهها و موسسات چنانچه‌بعداز تامین احتیاجات مبرماه ، مشمول غائب‌تحت استخدام داشته باشندبه سه‌تاشش‌ماه حبس محکوم‌میشوند.

● صدور برك معافی

آقای سرهنك حجازی رئیس‌منطقه تهران امروز بخبرنگار ما گفت:

تاکنون تعداد زیادی از اوراق معافی مشمولین متولد سال های ۱۳۱۲ تا ۱۳۲۲ آماده و تحویل شده است واز روز ۲۳ شهریورماه اولین دسته برك معافیت دائم‌تحویل مشمولین خواهد شد .

برنامه شرکت ملی نفت

در جشنهای بیست‌وپنجمین سال سلطنت شاهنشاه

بمناسبت آغاز بیست و پنجمین‌سال سلطنت فرخنده اعلیحضرت همایون محمد رضا شاه پهلوی ، صنعت نفت ایران با تهیه و نمایش یك فیلم مستند و ترتیب ۸۰ نمایشگاه عکس در مراکز منطقه ها و شعب سازمان پخش و سایر مراکز صنعت نفت‌ایران قسمت دیگری از برنامه وسیع خود را بمورد اجراء خواهد گذارد .

فیلم منحصر بفرد و مستندی که کلیه بازدید های اعلیحضرت همایون شاهنشاه از تاسیسات صنعت نفت ایران در آن گردآوری شده و نسخه های متعددی از آن تهیه گردیده در ایام جشن های بیست و پنجم‌شهریور در سینما های تهران و شهرستانها و تلویزیون های تهران و آبادان و همچنین در سینما های متعلق به شرکت ملی نفت نمایش داده خواهد شد .

ضمنا در کلیه مراکز صنعت نفت ایران ۸۰ نمایشگاه عکس ازپیشرفت های صنعت نفت ایران تشکیل‌خواهد گردید . در این نمایشگاهها جمعا بالغ برچهار هزار عکس بقطع بزرك درآنجا بمعرض نمایش گذارده خواهد شد .

تلقیح نوبت‌دوم واکسن لازم است

وزارت بهداری امروز اعلام کردکه مایه‌کوبی نوبت دوم علیه بیماری شبه وبا لازم است و از مردم خواست که برای نوبت دوم علیه بیماری مذکور تلقیح شوند .

● اعلامیه بهداری

متن اعلامیه وزارت بهداری بشرح زیر است :

ضمن تشکر از همکاری واستقبال اهالی محترم تهران برای مایه‌کوبی علیه بیماری وبای آلتور باطلاع عموم میرساند .

چون ممکن است بعضی ازافراد فقط یکنوبت مایه‌کوبی شده باشند ، لزوما خاطر نشان میسازد ، مصونیت لازم در مقابل بیماری وبای آلتور هنگامی ایجاد خواهد شد که مایه‌کوبی در دو نوبت صورت گیرد و چون مایه‌کوبی کامل کلیه افراد برای حفاظت‌شخصی و اجتماعی و جلوگیری‌از شیوع‌بیماری و ریشه کن کردن آن لازم است ، لذا به‌قاطبه اهالی محترم تهران توصیه مینماید برای مایه کوبی بمراکز اعلام شده از طرف وزارت بهداری مراجعه و برای نوبت دوم مایه‌کوبی گردند .

● سه هفته تایکماه

منابع بهداشتی امروز اعلام داشتند برای تلقیح نوبت دوم واکسن ، کسانیکه تاکنون برای‌تلقیح نوبت دوم به مراکز تلقیح مراجعه نکرده‌اند هنوز برای این کار فرصت دارند .

بوسیله تلفن اطلاعات هفتگی

باوزیر بهداری گفتگو کنید..

از ساعت ۱۰ تا شش بعد از ظهر روز یکشنبه ۲۱ شهریور ، آقای دکتر شاهقلی ، وزیر محترم بهداری ، پشت دستگاه تلفن اطلاعات هفتگی ـ۳۰٤۸۷۸ـ قرار می‌گیرند و بهرگونه سئوالی در زمینه کار وزارت بهداری پاسخ می‌گویند ...

فراموش‌نکنید: ۳۰٤۸۷۸

بمناسبت آغاز جشنهای بیست و پنجمین سال‌سلطنت

اعلیحضرت محمدرضا شاه پهلوی

برای دکوراسیون هتلها رستورانها ، خیابانها و موسسات ملی دکورهای آماده ساخت کشور ژاپن رااز فروشگاه فردوسی قسمت فروش کتاب طبقه‌اول‌بابهای بسیار مناسب ابتیاع فرمائید.

اطلاعیه

سازمان بیمه کارمندان دولت

چون مرکز پزشکی دیگری در کاخ‌وزارت دارائی تاسیس و شروع بکار نموده‌است لذا از بیمه‌شدگان محترم که تاکنون برای تشکیل پرونده پزشکی ودریافت کارت شناسائی‌اقدامی نفرموده‌اند . خواهشمند است با در دست داشتن دفترچه‌بیمه و دو قطعه عکس برای تشکیل پرونده پزشکی از ساعت ۸ تا۱۲ صبح‌و ۳تا۵ بعدازظهر بمرکز پزشکی نامبرده مراجعه‌نمایند.

۱ـ۲ ۲۰۳۸۲ـ۱

یك‌شرکت بزرك بازرگانی

برای امور بازاریابی بچند نفر جوان‌دیپلمه فعال و باابتکارنیازمند است.

داوطلبان باید از خدمت نظام معاف‌بوده‌و یا برك خاتمه خدمت را در دست داشته باشند.

تقاضا های خود را با یك‌قطعه عکس ـذکر نوع دیپلم و معدل خود بصندوق پستی شماره ۷۰۳ ارسال فرمائید .

به میمنت بیست و پنجمین سالگرد سلطنت اعلیحضرت همایون محمد رضاشاه پهلوی

پانسیون شبانه‌روزی کودک

واقع در شمیران خیابان دربند ایستگاه ۱ـ۱ افخمی ۱۰ نفر کودك بی بضاعت از٤تا ۱۲ سال را بمدت‌یکسال مجاناپانسیون‌مینماید آـ۲۰۳۸٦

با افتتاح هتل‌رویال شبهای تهران

شبهای‌تهران ازشبهای اروپاگوی سبقت را میرباید

شبهای تهران حتی برای کسانیکه زیباترین شبهای اروپا و افسانه‌ای‌ترین شبهای شرق را دیده‌اند زیبائی‌ها و جلوه های تازه‌ای در بردارد هوای لطیف وچشم‌اندازهای زیبای «شبهای تهران» در هیچ جای ایران وجود ندارد .

هتل رویال شبهای تهران برفراز تپه های سربفلك کشیده الهیه .

هتل رویال شبهای‌تهران الهیه ساختمان بشارت تلفن ۸۵۱۳۰٤

هتل‌رویال‌شبهای‌تهران‌چهارشنبه همین‌هفته‌افتتاح‌میشود

پذیرائی بانك‌ایران‌وانگلیس

درادارهٔ‌مرکزی‌خودواقع‌درخیابان‌سعدی ودر شعبه خرمشهر و اهواز

دراین موقع‌که ملت حق شناس و نجیب ایرانی بپاس ۲۵ سال سلطنت توام با فدا کاری شاهنشاه عظیم الشان خود جشن میگیردوبابرقراری مجالس جشن وسروربه‌رنجها و مرارتهائی که رهبر بزرگوارش در عرض این‌مدت برای خاطر عمران و آبادی ایران و آسایش ایرانی تحمل فرموده و رسالت تاریخی خود را انجام داده‌اند پاسخ میدهد وباابرازشادمانی‌هااحساسات‌پاك و قابل تقدیس خودرا عرضه میدارد بانك ایران و انگلیس هم مفتخر است که در این جشن شرکت‌نموده‌ازکلیه ذوات محترم وصاحبان‌حساب ومشتریان ارجمند تقاضاکند که از ساعت ۵ بعداز ظهر چهارشنبه ۲٤ شهریور در مجالس جشن و پذیرائی که‌در شعب مرکزی ـ اهواز و خرمشهر برقرار می شود شرکت نموده با تشریف فرمائی خود کارمندان‌واولیای این بانك را قرین افتخار و تشکر فرمایند.

بانك ایران وانگلیس

داربست‌فلزی نادری

برای ایجاد هرگونه داربست‌فلزی واستفاده از آن بهر منظور لطفا باتلفن ۷۰۲۰۲ و یا به‌آدرس‌خیابان شمیران خیابان خواجه‌نصیر طوسی کوچه مفیدی شماره ۱٤ تماس بگیرید

نماینده انحصاری: شرکت کارخانجات رادیو شهاب ناری ۴۳۸ تلفن ۴۴۳۸۸

پخش در ایران خیابان شاه ساختمان آلومینیوم بازرگانی‌پیمان تلفن ۶۱۲۹۱۷

آگهی

شرکتهای عامل نفت‌ایران برای‌خدمت در اهواز احتیاج به‌یکنفرآنالیست ارشد وسائط نقلیه‌وماشین‌های متحرك دارندکه‌دارای درجه لیسانس‌در مهندسی صنایع بوده حداقل شش سال‌درعملیات مربوط به وسائط نقلیه وماشینهای متحرك درشرکت‌های بزرك سابقه داشته وبزبان‌انگلیسی‌مسلط باشد .

سایر مشخصات وشرح وظایف این سمت‌درادارہ استخدام وکاریابی شرکت‌ملی‌نفت موجوداست و متقاضیان میتوانند تاآخروز۳۱ شهریورماه ۱۳٤٤ به اداره مزبور واقع درخیابان تخت‌جمشید خیابان بهجت آباد خیابان رودسر مراجعه فرمایند.

اطلاعیه‌سرویس‌شرکت سهامی‌صنعتی‌جنرال

چون فصل نصب بخاری نزدیك است درخواست‌تجدید رنك و تعمیر بخاریهای جنرال فقط از امروز تاپایان شهریورماه پذیرفته میشود . شرکت سهامی صنعتی جنرال بخاطر این همکاری از دارندگان محترم بخاری جنرال قبلا تشکر مینماید .

سرویس جنرال ـ خیابان شاهرضا نبش کوی‌البرز تلفنهای ٦۹۷۲۰ ـ ٤۷٤۸۹

آگهی

شرکت ملی‌نفت‌برای خدمت درجنوب به پزشك متخصص امراض‌داخلی نیازمنداست که بزبان‌انگلیسی مسلط بوده دارای درجه M.R.C.P یامعادل آن وحداقل سه سال تجربه دررشته مربوطه‌داشته‌باشند.

داوطلبان می‌توانند همه روزه بین ساعت هفت صبح تایك بعدازظهر برای‌ثبت‌نام باداره استخدام و کاریابی شرکت ملی‌نفت واقع درخیابان تخت جمشید خیابان بهجت‌آباد ـخیابان رودسر مراجعه نمایند.