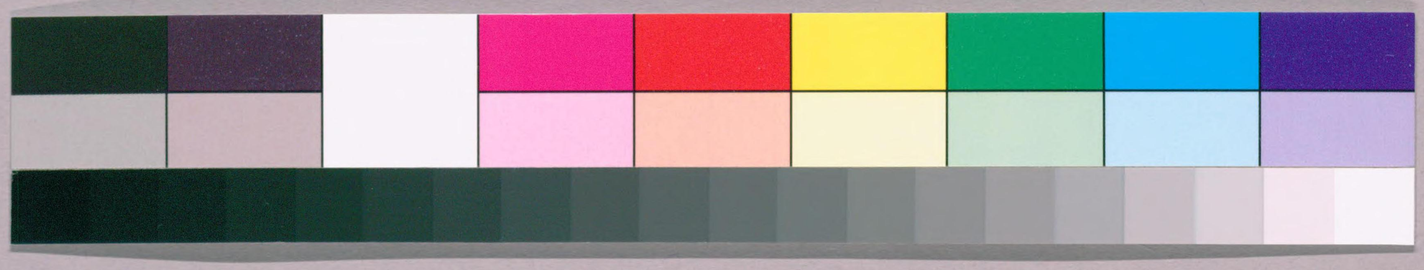

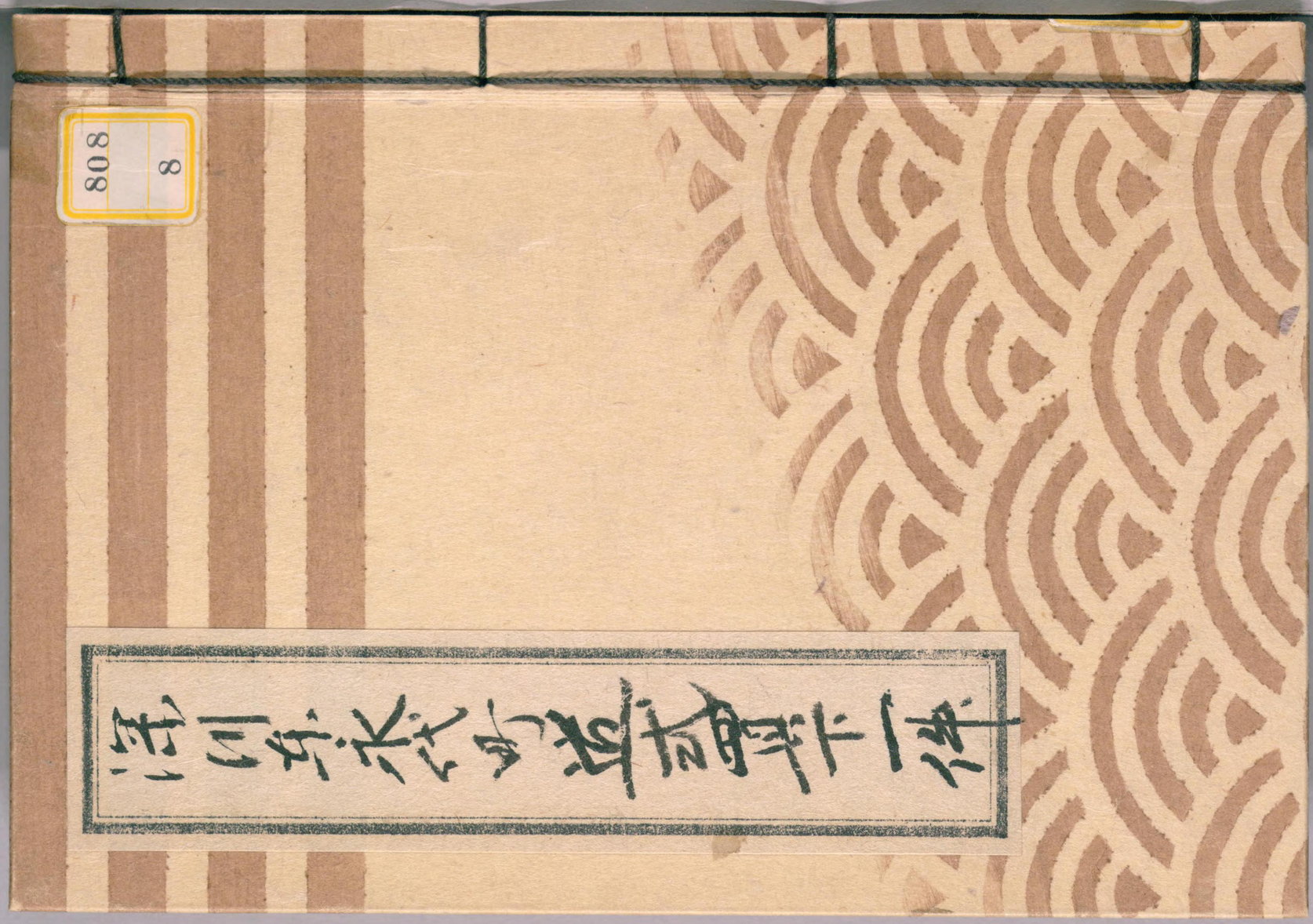

ガラス使用
国立国会図書館　タイトル『深川道敷買下』　請求記号 808-8

国立国会図書館　　タイトル『深川道敷買下』　請求記号 808-8

ガラス使用

文政五年秋四十三年新開

十五、二十四 第二棚

深川東北代町及武賀下一件

808
8

国立国会図書館　タイトル『深川道敷買下』 請求記号 808-8

ガラス使用

国立国会図書館　　タイトル『深川道敷買下』　請求記号 808-8

ガラス使用

国立国会図書館

蔵書之印

国立国会図書館　タイトル『深川道敷買下』　請求記号 808-8

ガラス使用

国立国会図書館　タイトル『深川道敷買下』　請求記号 808-8

ガラス使用

国立国会図書館　タイトル『深川道敷買下』　請求記号 808-8

ガラス使用

国立国会図書館　タイトル『深川道敷買下』　請求記号 808-8

ガラス使用

国立国会図書館　タイトル『深川道敷買下』　請求記号 808-8

ガラス使用

国立国会図書館　タイトル『深川道敷買下』　請求記号 808-8

ガラス使用

町地并続ニ幅田舎間五間長京間弐拾間ニ横
道式法ニ候ニ付先年より町内并地ニ而左右ニ
往還ニ有之右橋台ニ際町之道幅道筋
少ク往来中ニ而敷有来中ニ之ニ致町内
締り仕候得共町家住居ニ而家作等仕度ニ付
地借店借共ニ而場所狭ク五締り仕居候

道幅広ク御座候入用ニ付先年より掛り候ニ付
右町内并隣町より掛合之上右之通弐幅
田舎間西間之内南之方新地ニ而其外之巾
京間ニ而弐間半通長同弐拾間之所ニ而相渡
並河岸之方同所幅田舎間ニ而弐間之分
弐十五尺ニ通り同所西間半程右之格之次第

国立国会図書館　タイトル『深川道敷買下』　請求記号 808-8

ガラス使用

国立国会図書館　タイトル『深川道敷買下』　請求記号 808-8
ガラス使用

家守町内ニおゐて此度之儀ニ付町役人

申上候

一 冥加金之儀者元地面之内ニ而 川端幅京間二間半

長間弐拾間河岸地ニ而幅京間弐間半ニ付

間ニ而壱人弐分ツゝ拾九両弐分ツゝ差上候

冥加金弐拾両余之割合之儀ハ可被下

右之通申上候御慈悲を以願之通被仰

付被下置候様奉願上候

但右道ニ河岸地之儀は年寄共ゟ相願

ニ而河岸冥加之儀ハ地所ニ而差上候

右之儀ニ付 前書之通町内ニ而河岸地町内之

且又是迄道敷ニ有之候分者道敷之地ニ

国立国会図書館　タイトル『深川道敷買下』　請求記号 808-8

ガラス使用

国立国会図書館　タイトル『深川道敷買下』　請求記号 808-8

ガラス使用

国立国会図書館　タイトル『深川道敷買下』　請求記号 808-8

ガラス使用

国立国会図書館　タイトル『深川道敷買下』　請求記号 808-8

ガラス使用

国立国会図書館　タイトル『深川道敷買下』　請求記号 808-8　　ガラス使用

国立国会図書館　タイトル『深川道敷買下』　請求記号 808-8
ガラス使用

国立国会図書館　タイトル『深川道敷買下』　請求記号 808-8　　ガラス使用

国立国会図書館　タイトル『深川道敷買下』　請求記号 808-8

ガラス使用

国立国会図書館　タイトル『深川道敷買下』　請求記号 808-8　　ガラス使用

国立国会図書館　タイトル『深川道敷買下』　請求記号 808-8

ガラス使用

国立国会図書館　タイトル『深川道敷買下』　請求記号 808-8

ガラス使用

左忠訓書付せ申長

一

深川佐永代町家持之所許持地面繕横

左或巾間会所西門長間或拾間之内南之方ヒ

寄七巾東門之右或門中長或拾間并河岸之方

間会所或門四間人或寸五分裏訓間四間右之塩木

此度當繕地之間人々願ひ之付先繕有之所以給之

国立国会図書館　タイトル『深川道敷買下』　請求記号 808-8
ガラス使用

国立国会図書館　タイトル『深川道敷買下』　請求記号 808-8

ガラス使用

国立国会図書館　タイトル『深川道敷買下』　請求記号 808-8
ガラス使用

一

[illegible]書付[illegible]

深川東永代所中江之内南之方西[illegible]

長岡武拾間之処[illegible]地仕[illegible]同所

[illegible]右道武[illegible]同人

[illegible]年月沽券[illegible]

[illegible]

国立国会図書館　タイトル『深川道敷買下』　請求記号 808-8

ガラス使用

一 文化八年十月廿四日 [illegible]
袁系 [illegible]五男
袁幡 同五男
南袁 [illegible]同 [illegible]拾男
小袁 [illegible]同 [illegible]拾男
世坪 [illegible]
沾券 金 [illegible]
但 [illegible]
金 八拾 [illegible]

下総 [illegible]
[illegible]

[illegible]

内
凡
金 六拾四 [illegible]
但 [illegible]

[illegible]

本文 [illegible]凡 [illegible]
一 [illegible]
[illegible]
一 [illegible]
[illegible]

一 間口弐間奥行四間半家并二階造り雪隠
此分
代金五拾両

右三口合
金三百弐拾両

但此坪八百坪壱坪ニ付壱両余當

同断
此坪
金拾五両
此分 代金七地ニ而尺ニ付
此二ヶ所

△
壱坪文地坪数相積候處此反別[illegible]
[illegible]坪ニ付[illegible]月分金[illegible]
[illegible]

一 右地面之儀者[illegible]地代門前地坪二千坪余
此外[illegible]町屋敷[illegible]
[illegible]以[illegible]申上候

右町
名主
市郎兵衛

御奉行所様

国立国会図書館　タイトル『深川道敷買下』　請求記号 808-8　　ガラス使用

国立国会図書館　タイトル『深川道敷買下』　請求記号 808-8

ガラス使用

国立国会図書館　タイトル『深川道敷買下』　請求記号 808-8
ガラス使用

国立国会図書館　タイトル『深川道敷買下』　請求記号 808-8

ガラス使用

国立国会図書館　タイトル『深川道敷買下』　請求記号 808-8

ガラス使用

国立国会図書館　タイトル『深川道敷買下』　請求記号 808-8

ガラス使用

[illegible]
北買下ケ右[illegible]
[illegible]
[illegible]
[illegible]
[illegible]
[illegible]

所役人[illegible]

以書付ヲ[illegible]

一 深川東永代所[illegible]
續[illegible]
長武[illegible]

国立国会図書館　タイトル『深川道敷買下』　請求記号 808-8

ガラス使用

国立国会図書館　タイトル『深川道敷買下』　請求記号 808-8
ガラス使用

銀三匁七分五厘

お借りし

同所

河岸地幅[illegible]或拾[illegible]間三寸四尺[illegible]

一 坪数九坪或合三夕

[illegible]加合四寸[illegible]

但[illegible]坪[illegible]合[illegible]

[illegible]

[illegible]地[illegible]河岸地[illegible]東[illegible]代[illegible]先[illegible]年[illegible]

下ケ地[illegible]

お納[illegible]下ケ[illegible]地所[illegible]上納[illegible]

仕[illegible]河岸地[illegible]

地所[illegible]

[illegible]加合[illegible]納[illegible]積[illegible]

坪数合弐拾九坪弐合三夕

此代金合弐拾五両弐分銀拾弐匁五分三厘

但 此間壱間ニ付

金弐朱ト銀拾弐匁四分七厘

右之通ニ御座候処当時組合地主共ニ而

断方ニ付其外之儀ハ仕候処右場所を譲渡ニ

道敷之儀一同相談仕候上右道幅

狭候之残り在中弐間半尺余有之候間

此段之儀ハ沙汰之上相成候様仕度右ニ付有

此代金ヲ以本道之間ニ而右地面地所

其上ニ而多分之御益ニ相成候上右願

兼而御当局之通御承知被遊候様ニ願上候

国立国会図書館　タイトル『深川道敷買下』　請求記号 808-8

ガラス使用

深川 桟木町 居式之内買下ケ右 [illegible]月
玄調ノ方書ノ月

[illegible]

深川 桟木町 家持
買之内下 総任 [illegible]月
庄支配人
惠助

国立国会図書館　タイトル『深川道敷買下』 請求記号 808-8
ガラス使用

国立国会図書館　タイトル『深川道敷買下』　請求記号 808-8
ガラス使用

国立国会図書館　タイトル『深川道敷買下』　請求記号 808-8

ガラス使用

国立国会図書館　タイトル『深川道敷買下』　請求記号 808-8
ガラス使用

仝拾五
一時半
仝拾六
一時半
仝拾七
一時半
仝拾八
一時半
仝拾九
一時半
仝弐拾
一時半
仝弐拾壱
一時半
仝弐拾弐
一時半
仝弐拾三
一時半
仝弐拾四
一時半
仝弐拾五
一時半
仝弐拾六
一時半
仝弐拾七
一時半
仝弐拾八
一時半
仝弐拾九
一時半
仝三拾
一時半
仝三拾壱
一時半
仝三拾弐
一時半
仝三拾三
一時半
仝三拾四
一時半
仝三拾五
一時半
仝三拾六
一時半
仝三拾七
一時半
仝三拾八
一時半
仝三拾九
一時半
仝四拾
一時半
仝四拾壱
一時半
仝四拾弐
一時半
仝四拾三
一時半
仝四拾四
一時半
仝四拾五
一時半
仝四拾六
一時半
仝四拾七
一時半
仝四拾八
一時半
仝四拾九
一時半
仝五拾
一時半
仝五拾壱
一時半
仝五拾弐
一時半
仝五拾三
一時半
仝五拾四
一時半
仝五拾五
一時半
仝五拾六
一時半
仝五拾七
一時半
仝五拾八
一時半
仝五拾九
一時半
仝六拾
一時半
仝六拾壱
一時半
仝六拾弐
一時半
仝六拾三
一時半
仝六拾四
一時半
仝六拾五
一時半
仝六拾六
一時半
仝六拾七
一時半
仝六拾八
一時半
仝六拾九
一時半
仝七拾
一時半
仝七拾壱
一時半
仝七拾弐
一時半
仝七拾三
一時半
仝七拾四
一時半
仝七拾五
一時半
仝七拾六
一時半
仝七拾七
一時半
仝七拾八
一時半
仝七拾九
一時半
仝八拾
一時半
仝八拾壱
一時半
仝八拾弐
一時半
仝八拾三
一時半
仝八拾四
一時半
仝八拾五
一時半
仝八拾六
一時半
仝八拾七
一時半
仝八拾八
一時半
仝八拾九
一時半
仝九拾
一時半
仝九拾壱
一時半
仝九拾弐
一時半
仝九拾三
一時半
仝九拾四
一時半
仝九拾五
一時半
仝九拾六
一時半
仝九拾七
一時半
仝九拾八
一時半
仝九拾九
一時半
仝百
一時半
仝百壱
一時半
仝百弐
一時半
仝百三
一時半
仝百四
一時半
仝百五
一時半
仝百六
一時半
仝百七
一時半
仝百八
一時半
仝百九
一時半
仝百拾
一時半
仝百拾壱
一時半
仝百拾弐
一時半
仝百拾三
一時半
仝百拾四
一時半
仝百拾五
一時半
仝百拾六
一時半
仝百拾七
一時半
仝百拾八
一時半
仝百拾九
一時半
仝百弐拾
一時半
仝百弐拾壱
一時半
仝百弐拾弐
一時半
仝百弐拾三
一時半
仝百弐拾四
一時半
仝百弐拾五
一時半
仝百弐拾六
一時半
仝百弐拾七
一時半
仝百弐拾八
一時半
仝百弐拾九
一時半
仝百三拾
一時半
仝百三拾壱
一時半
仝百三拾弐
一時半
仝百三拾三
一時半
仝百三拾四
一時半
仝百三拾五
一時半
仝百三拾六
一時半
仝百三拾七
一時半
仝百三拾八
一時半
仝百三拾九
一時半
仝百四拾
一時半
仝百四拾壱
一時半
仝百四拾弐
一時半
仝百四拾三
一時半
仝百四拾四
一時半
仝百四拾五
一時半
仝百四拾六
一時半
仝百四拾七
一時半
仝百四拾八
一時半
仝百四拾九
一時半
仝百五拾
一時半
仝百五拾壱
一時半
仝百五拾弐
一時半
仝百五拾三
一時半
仝百五拾四
一時半
仝百五拾五
一時半
仝百五拾六
一時半
仝百五拾七
一時半
仝百五拾八
一時半
仝百五拾九
一時半
仝百六拾
一時半
仝百六拾壱
一時半
仝百六拾弐
一時半
仝百六拾三
一時半
仝百六拾四
一時半
仝百六拾五
一時半
仝百六拾六
一時半
仝百六拾七
一時半
仝百六拾八
一時半
仝百六拾九
一時半
仝百七拾
一時半
仝百七拾壱
一時半
仝百七拾弐
一時半
仝百七拾三
一時半
仝百七拾四
一時半
仝百七拾五
一時半
仝百七拾六
一時半
仝百七拾七
一時半
仝百七拾八
一時半
仝百七拾九
一時半
仝百八拾
一時半
仝百八拾壱
一時半
仝百八拾弐
一時半
仝百八拾三
一時半
仝百八拾四
一時半
仝百八拾五
一時半
仝百八拾六
一時半
仝百八拾七
一時半
仝百八拾八
一時半
仝百八拾九
一時半
仝百九拾
一時半
仝百九拾壱
一時半
仝百九拾弐
一時半
仝百九拾三
一時半
仝百九拾四
一時半
仝百九拾五
一時半
仝百九拾六
一時半
仝百九拾七
一時半
仝百九拾八
一時半
仝百九拾九
一時半
仝弐百
一時半
仝弐百壱
一時半
仝弐百弐
一時半
仝弐百三
一時半
仝弐百四
一時半
仝弐百五
一時半
仝弐百六
一時半
仝弐百七
一時半
仝弐百八
一時半
仝弐百九
一時半
仝弐百拾
一時半
仝弐百拾壱
一時半
仝弐百拾弐
一時半
仝弐百拾三
一時半
仝弐百拾四
一時半
仝弐百拾五
一時半
仝弐百拾六
一時半
仝弐百拾七
一時半
仝弐百拾八
一時半
仝弐百拾九
一時半
仝弐百弐拾
一時半
仝弐百弐拾壱
一時半
仝弐百弐拾弐
一時半
仝弐百弐拾三
一時半
仝弐百弐拾四
一時半
仝弐百弐拾五
一時半
仝弐百弐拾六
一時半
仝弐百弐拾七
一時半
仝弐百弐拾八
一時半
仝弐百弐拾九
一時半
仝弐百三拾
一時半
仝弐百三拾壱
一時半
仝弐百三拾弐
一時半
仝弐百三拾三
一時半
仝弐百三拾四
一時半
仝弐百三拾五
一時半
仝弐百三拾六
一時半
仝弐百三拾七
一時半
仝弐百三拾八
一時半
仝弐百三拾九
一時半
仝弐百四拾
一時半
仝弐百四拾壱
一時半
仝弐百四拾弐
一時半
仝弐百四拾三
一時半
仝弐百四拾四
一時半
仝弐百四拾五
一時半
仝弐百四拾六
一時半
仝弐百四拾七
一時半
仝弐百四拾八
一時半
仝弐百四拾九
一時半
仝弐百五拾
一時半
仝弐百五拾壱
一時半
仝弐百五拾弐
一時半
仝弐百五拾三
一時半
仝弐百五拾四
一時半
仝弐百五拾五
一時半
仝弐百五拾六
一時半
仝弐百五拾七
一時半
仝弐百五拾八
一時半
仝弐百五拾九
一時半
仝弐百六拾
一時半
仝弐百六拾壱
一時半
仝弐百六拾弐
一時半
仝弐百六拾三
一時半
仝弐百六拾四
一時半
仝弐百六拾五
一時半
仝弐百六拾六
一時半
仝弐百六拾七
一時半
仝弐百六拾八
一時半
仝弐百六拾九
一時半
仝弐百七拾
一時半
仝弐百七拾壱
一時半
仝弐百七拾弐
一時半
仝弐百七拾三
一時半
仝弐百七拾四
一時半
仝弐百七拾五
一時半
仝弐百七拾六
一時半
仝弐百七拾七
一時半
仝弐百七拾八
一時半
仝弐百七拾九
一時半
仝弐百八拾
一時半
仝弐百八拾壱
一時半
仝弐百八拾弐
一時半
仝弐百八拾三
一時半
仝弐百八拾四
一時半
仝弐百八拾五
一時半
仝弐百八拾六
一時半
仝弐百八拾七
一時半
仝弐百八拾八
一時半
仝弐百八拾九
一時半
仝弐百九拾
一時半
仝弐百九拾壱
一時半
仝弐百九拾弐
一時半
仝弐百九拾三
一時半
仝弐百九拾四
一時半
仝弐百九拾五
一時半
仝弐百九拾六
一時半
仝弐百九拾七
一時半
仝弐百九拾八
一時半
仝弐百九拾九
一時半
仝三百
一時半
仝三百壱
一時半
仝三百弐
一時半
仝三百三
一時半
仝三百四
一時半
仝三百五
一時半
仝三百六
一時半
仝三百七
一時半
仝三百八
一時半
仝三百九
一時半
仝三百拾
一時半
仝三百拾壱
一時半
仝三百拾弐
一時半
仝三百拾三
一時半
仝三百拾四
一時半
仝三百拾五
一時半
仝三百拾六
一時半
仝三百拾七
一時半
仝三百拾八
一時半
仝三百拾九
一時半
仝三百弐拾
一時半
仝三百弐拾壱
一時半
仝三百弐拾弐
一時半
仝三百弐拾三
一時半
仝三百弐拾四
一時半
仝三百弐拾五
一時半
仝三百弐拾六
一時半
仝三百弐拾七
一時半
仝三百弐拾八
一時半
仝三百弐拾九
一時半
仝三百三拾
一時半
仝三百三拾壱
一時半
仝三百三拾弐
一時半
仝三百三拾三
一時半
仝三百三拾四
一時半
仝三百三拾五
一時半
仝三百三拾六
一時半
仝三百三拾七
一時半
仝三百三拾八
一時半
仝三百三拾九
一時半
仝三百四拾
一時半
仝三百四拾壱
一時半
仝三百四拾弐
一時半
仝三百四拾三
一時半
仝三百四拾四
一時半
仝三百四拾五
一時半
仝三百四拾六
一時半
仝三百四拾七
一時半
仝三百四拾八
一時半
仝三百四拾九
一時半
仝三百五拾
一時半
仝三百五拾壱
一時半
仝三百五拾弐
一時半
仝三百五拾三
一時半
仝三百五拾四
一時半
仝三百五拾五
一時半
仝三百五拾六
一時半
仝三百五拾七
一時半
仝三百五拾八
一時半
仝三百五拾九
一時半
仝三百六拾
一時半
仝三百六拾壱
一時半
仝三百六拾弐
一時半
仝三百六拾三
一時半
仝三百六拾四
一時半
仝三百六拾五
一時半
仝三百六拾六
一時半
仝三百六拾七
一時半
仝三百六拾八
一時半
仝三百六拾九
一時半
仝三百七拾
一時半
仝三百七拾壱
一時半
仝三百七拾弐
一時半
仝三百七拾三
一時半
仝三百七拾四
一時半
仝三百七拾五
一時半
仝三百七拾六
一時半
仝三百七拾七
一時半
仝三百七拾八
一時半
仝三百七拾九
一時半
仝三百八拾
一時半
仝三百八拾壱
一時半
仝三百八拾弐
一時半
仝三百八拾三
一時半
仝三百八拾四
一時半
仝三百八拾五
一時半
仝三百八拾六
一時半
仝三百八拾七
一時半
仝三百八拾八
一時半
仝三百八拾九
一時半
仝三百九拾
一時半
仝三百九拾壱
一時半
仝三百九拾弐
一時半
仝三百九拾三
一時半
仝三百九拾四
一時半
仝三百九拾五
一時半
仝三百九拾六
一時半
仝三百九拾七
一時半
仝三百九拾八
一時半
仝三百九拾九
一時半
仝四百
一時半
仝四百壱
一時半
仝四百弐
一時半
仝四百三
一時半
仝四百四
一時半
仝四百五
一時半
仝四百六
一時半
仝四百七
一時半
仝四百八
一時半
仝四百九
一時半
仝四百拾
一時半
仝四百拾壱
一時半
仝四百拾弐
一時半
仝四百拾三
一時半
仝四百拾四
一時半
仝四百拾五
一時半
仝四百拾六
一時半
仝四百拾七
一時半
仝四百拾八
一時半
仝四百拾九
一時半
仝四百弐拾
一時半
仝四百弐拾壱
一時半
仝四百弐拾弐
一時半
仝四百弐拾三
一時半
仝四百弐拾四
一時半
仝四百弐拾五
一時半
仝四百弐拾六
一時半
仝四百弐拾七
一時半
仝四百弐拾八
一時半
仝四百弐拾九
一時半
仝四百三拾
一時半
仝四百三拾壱
一時半
仝四百三拾弐
一時半
仝四百三拾三
一時半
仝四百三拾四
一時半
仝四百三拾五
一時半
仝四百三拾六
一時半
仝四百三拾七
一時半
仝四百三拾八
一時半
仝四百三拾九
一時半
仝四百四拾
一時半
仝四百四拾壱
一時半
仝四百四拾弐
一時半
仝四百四拾三
一時半
仝四百四拾四
一時半
仝四百四拾五
一時半
仝四百四拾六
一時半
仝四百四拾七
一時半
仝四百四拾八
一時半
仝四百四拾九
一時半
仝四百五拾
一時半
仝四百五拾壱
一時半
仝四百五拾弐
一時半
仝四百五拾三
一時半
仝四百五拾四
一時半
仝四百五拾五
一時半
仝四百五拾六
一時半
仝四百五拾七
一時半
仝四百五拾八
一時半
仝四百五拾九
一時半
仝四百六拾
一時半
仝四百六拾壱
一時半
仝四百六拾弐
一時半
仝四百六拾三
一時半
仝四百六拾四
一時半
仝四百六拾五
一時半
仝四百六拾六
一時半
仝四百六拾七
一時半
仝四百六拾八
一時半
仝四百六拾九
一時半
仝四百七拾
一時半
仝四百七拾壱
一時半
仝四百七拾弐
一時半
仝四百七拾三
一時半
仝四百七拾四
一時半
仝四百七拾五
一時半
仝四百七拾六
一時半
仝四百七拾七
一時半
仝四百七拾八
一時半
仝四百七拾九
一時半
仝四百八拾
一時半
仝四百八拾壱
一時半
仝四百八拾弐
一時半
仝四百八拾三
一時半
仝四百八拾四
一時半
仝四百八拾五
一時半
仝四百八拾六
一時半
仝四百八拾七
一時半
仝四百八拾八
一時半
仝四百八拾九
一時半
仝四百九拾
一時半
仝四百九拾壱
一時半
仝四百九拾弐
一時半
仝四百九拾三
一時半
仝四百九拾四
一時半
仝四百九拾五
一時半
仝四百九拾六
一時半
仝四百九拾七
一時半
仝四百九拾八
一時半
仝四百九拾九
一時半
仝五百
一時半
仝五百壱
一時半
仝五百弐
一時半
仝五百三
一時半
仝五百四
一時半
仝五百五
一時半
仝五百六
一時半
仝五百七
一時半
仝五百八
一時半
仝五百九
一時半
仝五百拾
一時半
仝五百拾壱
一時半
仝五百拾弐
一時半
仝五百拾三
一時半
仝五百拾四
一時半
仝五百拾五
一時半
仝五百拾六
一時半
仝五百拾七
一時半
仝五百拾八
一時半
仝五百拾九
一時半
仝五百弐拾
一時半
仝五百弐拾壱
一時半
仝五百弐拾弐
一時半
仝五百弐拾三
一時半
仝五百弐拾四
一時半
仝五百弐拾五
一時半
仝五百弐拾六
一時半
仝五百弐拾七
一時半
仝五百弐拾八
一時半
仝五百弐拾九
一時半
仝五百三拾
一時半
仝五百三拾壱
一時半
仝五百三拾弐
一時半
仝五百三拾三
一時半
仝五百三拾四
一時半
仝五百三拾五
一時半
仝五百三拾六
一時半
仝五百三拾七
一時半
仝五百三拾八
一時半
仝五百三拾九
一時半
仝五百四拾
一時半
仝五百四拾壱
一時半
仝五百四拾弐
一時半
仝五百四拾三
一時半
仝五百四拾四
一時半
仝五百四拾五
一時半
仝五百四拾六
一時半
仝五百四拾七
一時半
仝五百四拾八
一時半
仝五百四拾九
一時半
仝五百五拾
一時半
仝五百五拾壱
一時半
仝五百五拾弐
一時半
仝五百五拾三
一時半
仝五百五拾四
一時半
仝五百五拾五
一時半
仝五百五拾六
一時半
仝五百五拾七
一時半
仝五百五拾八
一時半
仝五百五拾九
一時半
仝五百六拾
一時半
仝五百六拾壱
一時半
仝五百六拾弐
一時半
仝五百六拾三
一時半
仝五百六拾四
一時半
仝五百六拾五
一時半
仝五百六拾六
一時半
仝五百六拾七
一時半
仝五百六拾八
一時半
仝五百六拾九
一時半
仝五百七拾
一時半
仝五百七拾壱
一時半
仝五百七拾弐
一時半
仝五百七拾三
一時半
仝五百七拾四
一時半
仝五百七拾五
一時半
仝五百七拾六
一時半
仝五百七拾七
一時半
仝五百七拾八
一時半
仝五百七拾九
一時半
仝五百八拾
一時半
仝五百八拾壱
一時半
仝五百八拾弐
一時半
仝五百八拾三
一時半
仝五百八拾四
一時半
仝五百八拾五
一時半
仝五百八拾六
一時半
仝五百八拾七
一時半
仝五百八拾八
一時半
仝五百八拾九
一時半
仝五百九拾
一時半
仝五百九拾壱
一時半
仝五百九拾弐
一時半
仝五百九拾三
一時半
仝五百九拾四
一時半
仝五百九拾五
一時半
仝五百九拾六
一時半
仝五百九拾七
一時半
仝五百九拾八
一時半
仝五百九拾九
一時半
仝六百
一時半
仝六百壱
一時半
仝六百弐
一時半
仝六百三
一時半
仝六百四
一時半
仝六百五
一時半
仝六百六
一時半
仝六百七
一時半
仝六百八
一時半
仝六百九
一時半
仝六百拾
一時半
仝六百拾壱
一時半
仝六百拾弐
一時半
仝六百拾三
一時半
仝六百拾四
一時半
仝六百拾五
一時半
仝六百拾六
一時半
仝六百拾七
一時半
仝六百拾八
一時半
仝六百拾九
一時半
仝六百弐拾
一時半
仝六百弐拾壱
一時半
仝六百弐拾弐
一時半
仝六百弐拾三
一時半
仝六百弐拾四
一時半
仝六百弐拾五
一時半
仝六百弐拾六
一時半
仝六百弐拾七
一時半
仝六百弐拾八
一時半
仝六百弐拾九
一時半
仝六百三拾
一時半
仝六百三拾壱
一時半
仝六百三拾弐
一時半
仝六百三拾三
一時半
仝六百三拾四
一時半
仝六百三拾五
一時半
仝六百三拾六
一時半
仝六百三拾七
一時半
仝六百三拾八
一時半
仝六百三拾九
一時半
仝六百四拾
一時半
仝六百四拾壱
一時半
仝六百四拾弐
一時半
仝六百四拾三
一時半
仝六百四拾四
一時半
仝六百四拾五
一時半
仝六百四拾六
一時半
仝六百四拾七
一時半
仝六百四拾八
一時半
仝六百四拾九
一時半
仝六百五拾
一時半
仝六百五拾壱
一時半
仝六百五拾弐
一時半
仝六百五拾三
一時半
仝六百五拾四
一時半
仝六百五拾五
一時半
仝六百五拾六
一時半
仝六百五拾七
一時半
仝六百五拾八
一時半
仝六百五拾九
一時半
仝六百六拾
一時半
仝六百六拾壱
一時半
仝六百六拾弐
一時半
仝六百六拾三
一時半
仝六百六拾四
一時半
仝六百六拾五
一時半
仝六百六拾六
一時半
仝六百六拾七
一時半
仝六百六拾八
一時半
仝六百六拾九
一時半
仝六百七拾
一時半
仝六百七拾壱
一時半
仝六百七拾弐
一時半
仝六百七拾三
一時半
仝六百七拾四
一時半
仝六百七拾五
一時半
仝六百七拾六
一時半
仝六百七拾七
一時半
仝六百七拾八
一時半
仝六百七拾九
一時半
仝六百八拾
一時半
仝六百八拾壱
一時半
仝六百八拾弐
一時半
仝六百八拾三
一時半
仝六百八拾四
一時半
仝六百八拾五
一時半
仝六百八拾六
一時半
仝六百八拾七
一時半
仝六百八拾八
一時半
仝六百八拾九
一時半
仝六百九拾
一時半
仝六百九拾壱
一時半
仝六百九拾弐
一時半
仝六百九拾三
一時半
仝六百九拾四
一時半
仝六百九拾五
一時半
仝六百九拾六
一時半
仝六百九拾七
一時半
仝六百九拾八
一時半
仝六百九拾九
一時半
仝七百
一時半
仝七百壱
一時半
仝七百弐
一時半
仝七百三
一時半
仝七百四
一時半
仝七百五
一時半
仝七百六
一時半
仝七百七
一時半
仝七百八
一時半
仝七百九
一時半
仝七百拾
一時半
仝七百拾壱
一時半
仝七百拾弐
一時半
仝七百拾三
一時半
仝七百拾四
一時半
仝七百拾五
一時半
仝七百拾六
一時半
仝七百拾七
一時半
仝七百拾八
一時半
仝七百拾九
一時半
仝七百弐拾
一時半
仝七百弐拾壱
一時半
仝七百弐拾弐
一時半
仝七百弐拾三
一時半
仝七百弐拾四
一時半
仝七百弐拾五
一時半
仝七百弐拾六
一時半
仝七百弐拾七
一時半
仝七百弐拾八
一時半
仝七百弐拾九
一時半
仝七百三拾
一時半
仝七百三拾壱
一時半
仝七百三拾弐
一時半
仝七百三拾三
一時半
仝七百三拾四
一時半
仝七百三拾五
一時半
仝七百三拾六
一時半
仝七百三拾七
一時半
仝七百三拾八
一時半
仝七百三拾九
一時半
仝七百四拾
一時半
仝七百四拾壱
一時半
仝七百四拾弐
一時半
仝七百四拾三
一時半
仝七百四拾四
一時半
仝七百四拾五
一時半
仝七百四拾六
一時半
仝七百四拾七
一時半
仝七百四拾八
一時半
仝七百四拾九
一時半
仝七百五拾
一時半
仝七百五拾壱
一時半
仝七百五拾弐
一時半
仝七百五拾三
一時半
仝七百五拾四
一時半
仝七百五拾五
一時半
仝七百五拾六
一時半
仝七百五拾七
一時半
仝七百五拾八
一時半
仝七百五拾九
一時半
仝七百六拾
一時半
仝七百六拾壱
一時半
仝七百六拾弐
一時半
仝七百六拾三
一時半
仝七百六拾四
一時半
仝七百六拾五
一時半
仝七百六拾六
一時半
仝七百六拾七
一時半
仝七百六拾八
一時半
仝七百六拾九
一時半
仝七百七拾
一時半
仝七百七拾壱
一時半
仝七百七拾弐
一時半
仝七百七拾三
一時半
仝七百七拾四
一時半
仝七百七拾五
一時半
仝七百七拾六
一時半
仝七百七拾七
一時半
仝七百七拾八
一時半
仝七百七拾九
一時半
仝七百八拾
一時半
仝七百八拾壱
一時半
仝七百八拾弐
一時半
仝七百八拾三
一時半
仝七百八拾四
一時半
仝七百八拾五
一時半
仝七百八拾六
一時半
仝七百八拾七
一時半
仝七百八拾八
一時半
仝七百八拾九
一時半
仝七百九拾
一時半
仝七百九拾壱
一時半
仝七百九拾弐
一時半
仝七百九拾三
一時半
仝七百九拾四
一時半
仝七百九拾五
一時半
仝七百九拾六
一時半
仝七百九拾七
一時半
仝七百九拾八
一時半
仝七百九拾九
一時半
仝八百
一時半
仝八百壱
一時半
仝八百弐
一時半
仝八百三
一時半
仝八百四
一時半
仝八百五
一時半
仝八百六
一時半
仝八百七
一時半
仝八百八
一時半
仝八百九
一時半
仝八百拾
一時半
仝八百拾壱
一時半
仝八百拾弐
一時半
仝八百拾三
一時半
仝八百拾四
一時半
仝八百拾五
一時半
仝八百拾六
一時半
仝八百拾七
一時半
仝八百拾八
一時半
仝八百拾九
一時半
仝八百弐拾
一時半
仝八百弐拾壱
一時半
仝八百弐拾弐
一時半
仝八百弐拾三
一時半
仝八百弐拾四
一時半
仝八百弐拾五
一時半
仝八百弐拾六
一時半
仝八百弐拾七
一時半
仝八百弐拾八
一時半
仝八百弐拾九
一時半
仝八百三拾
一時半
仝八百三拾壱
一時半
仝八百三拾弐
一時半
仝八百三拾三
一時半
仝八百三拾四
一時半
仝八百三拾五
一時半
仝八百三拾六
一時半
仝八百三拾七
一時半
仝八百三拾八
一時半
仝八百三拾九
一時半
仝八百四拾
一時半
仝八百四拾壱
一時半
仝八百四拾弐
一時半
仝八百四拾三
一時半
仝八百四拾四
一時半
仝八百四拾五
一時半
仝八百四拾六
一時半
仝八百四拾七
一時半
仝八百四拾八
一時半
仝八百四拾九
一時半
仝八百五拾
一時半
仝八百五拾壱
一時半
仝八百五拾弐
一時半
仝八百五拾三
一時半
仝八百五拾四
一時半
仝八百五拾五
一時半
仝八百五拾六
一時半
仝八百五拾七
一時半
仝八百五拾八
一時半
仝八百五拾九
一時半
仝八百六拾
一時半
仝八百六拾壱
一時半
仝八百六拾弐
一時半
仝八百六拾三
一時半
仝八百六拾四
一時半
仝八百六拾五
一時半
仝八百六拾六
一時半
仝八百六拾七
一時半
仝八百六拾八
一時半
仝八百六拾九
一時半
仝八百七拾
一時半
仝八百七拾壱
一時半
仝八百七拾弐
一時半
仝八百七拾三
一時半
仝八百七拾四
一時半
仝八百七拾五
一時半
仝八百七拾六
一時半
仝八百七拾七
一時半
仝八百七拾八
一時半
仝八百七拾九
一時半
仝八百八拾
一時半
仝八百八拾壱
一時半
仝八百八拾弐
一時半
仝八百八拾三
一時半
仝八百八拾四
一時半
仝八百八拾五
一時半
仝八百八拾六
一時半
仝八百八拾七
一時半
仝八百八拾八
一時半
仝八百八拾九
一時半
仝八百九拾
一時半
仝八百九拾壱
一時半
仝八百九拾弐
一時半
仝八百九拾三
一時半
仝八百九拾四
一時半
仝八百九拾五
一時半
仝八百九拾六
一時半
仝八百九拾七
一時半
仝八百九拾八
一時半
仝八百九拾九
一時半
仝九百
一時半
仝九百壱
一時半
仝九百弐
一時半
仝九百三
一時半
仝九百四
一時半
仝九百五
一時半
仝九百六
一時半
仝九百七
一時半
仝九百八
一時半
仝九百九
一時半
仝九百拾
一時半
仝九百拾壱
一時半
仝九百拾弐
一時半
仝九百拾三
一時半
仝九百拾四
一時半
仝九百拾五
一時半
仝九百拾六
一時半
仝九百拾七
一時半
仝九百拾八
一時半
仝九百拾九
一時半
仝九百弐拾
一時半
仝九百弐拾壱
一時半
仝九百弐拾弐
一時半
仝九百弐拾三
一時半
仝九百弐拾四
一時半
仝九百弐拾五
一時半
仝九百弐拾六
一時半
仝九百弐拾七
一時半
仝九百弐拾八
一時半
仝九百弐拾九
一時半
仝九百三拾
一時半
仝九百三拾壱
一時半
仝九百三拾弐
一時半
仝九百三拾三
一時半
仝九百三拾四
一時半
仝九百三拾五
一時半
仝九百三拾六
一時半
仝九百三拾七
一時半
仝九百三拾八
一時半
仝九百三拾九
一時半
仝九百四拾
一時半
仝九百四拾壱
一時半
仝九百四拾弐
一時半
仝九百四拾三
一時半
仝九百四拾四
一時半
仝九百四拾五
一時半
仝九百四拾六
一時半
仝九百四拾七
一時半
仝九百四拾八
一時半
仝九百四拾九
一時半
仝九百五拾
一時半
仝九百五拾壱
一時半
仝九百五拾弐
一時半
仝九百五拾三
一時半
仝九百五拾四
一時半
仝九百五拾五
一時半
仝九百五拾六
一時半
仝九百五拾七
一時半
仝九百五拾八
一時半
仝九百五拾九
一時半
仝九百六拾
一時半
仝九百六拾壱
一時半
仝九百六拾弐
一時半
仝九百六拾三
一時半
仝九百六拾四
一時半
仝九百六拾五
一時半
仝九百六拾六
一時半
仝九百六拾七
一時半
仝九百六拾八
一時半
仝九百六拾九
一時半
仝九百七拾
一時半
仝九百七拾壱
一時半
仝九百七拾弐
一時半
仝九百七拾三
一時半
仝九百七拾四
一時半
仝九百七拾五
一時半
仝九百七拾六
一時半
仝九百七拾七
一時半
仝九百七拾八
一時半
仝九百七拾九
一時半
仝九百八拾
一時半
仝九百八拾壱
一時半
仝九百八拾弐
一時半
仝九百八拾三
一時半
仝九百八拾四
一時半
仝九百八拾五
一時半
仝九百八拾六
一時半
仝九百八拾七
一時半
仝九百八拾八
一時半
仝九百八拾九
一時半
仝九百九拾
一時半
仝九百九拾壱
一時半
仝九百九拾弐
一時半
仝九百九拾三
一時半
仝九百九拾四
一時半
仝九百九拾五
一時半
仝九百九拾六
一時半
仝九百九拾七
一時半
仝九百九拾八
一時半
仝九百九拾九
一時半
仝千
一時半

以上右深川永代町
先年ゟ買下地、永代
家作地同様加入金取
南側上納金ニ而仕譲
地同様建ニ而
荒書家作地ニ
当酉ニ而
坪数合千九坪
以上

国立国会図書館　タイトル『深川道敷買下』　請求記号 808-8
ガラス使用

国立国会図書館　タイトル『深川道敷買下』　請求記号 808-8

ガラス使用

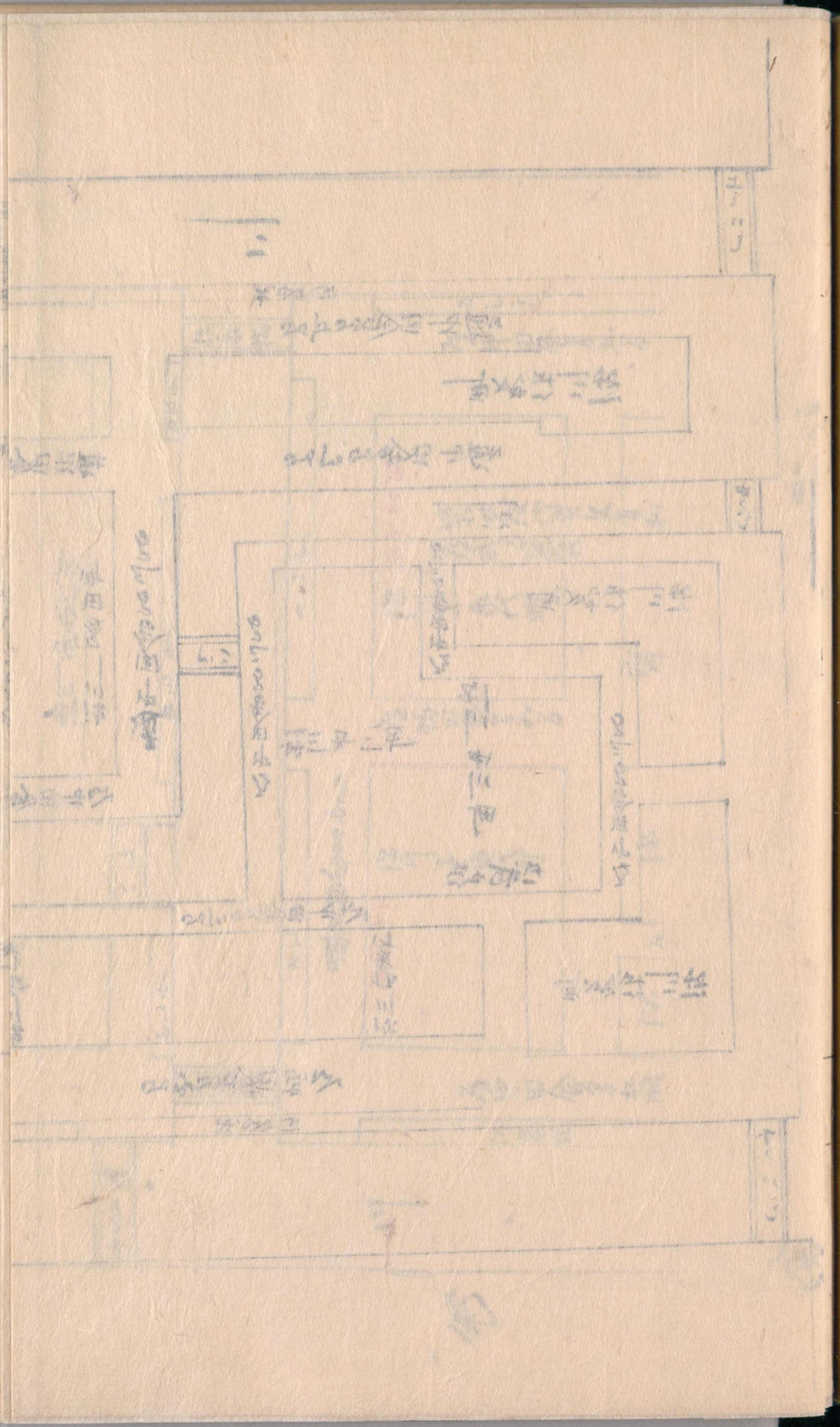

国立国会図書館　タイトル『深川道敷買下』　請求記号 808-8

ガラス使用

国立国会図書館　タイトル『深川道敷買下』請求記号 808-8
ガラス使用

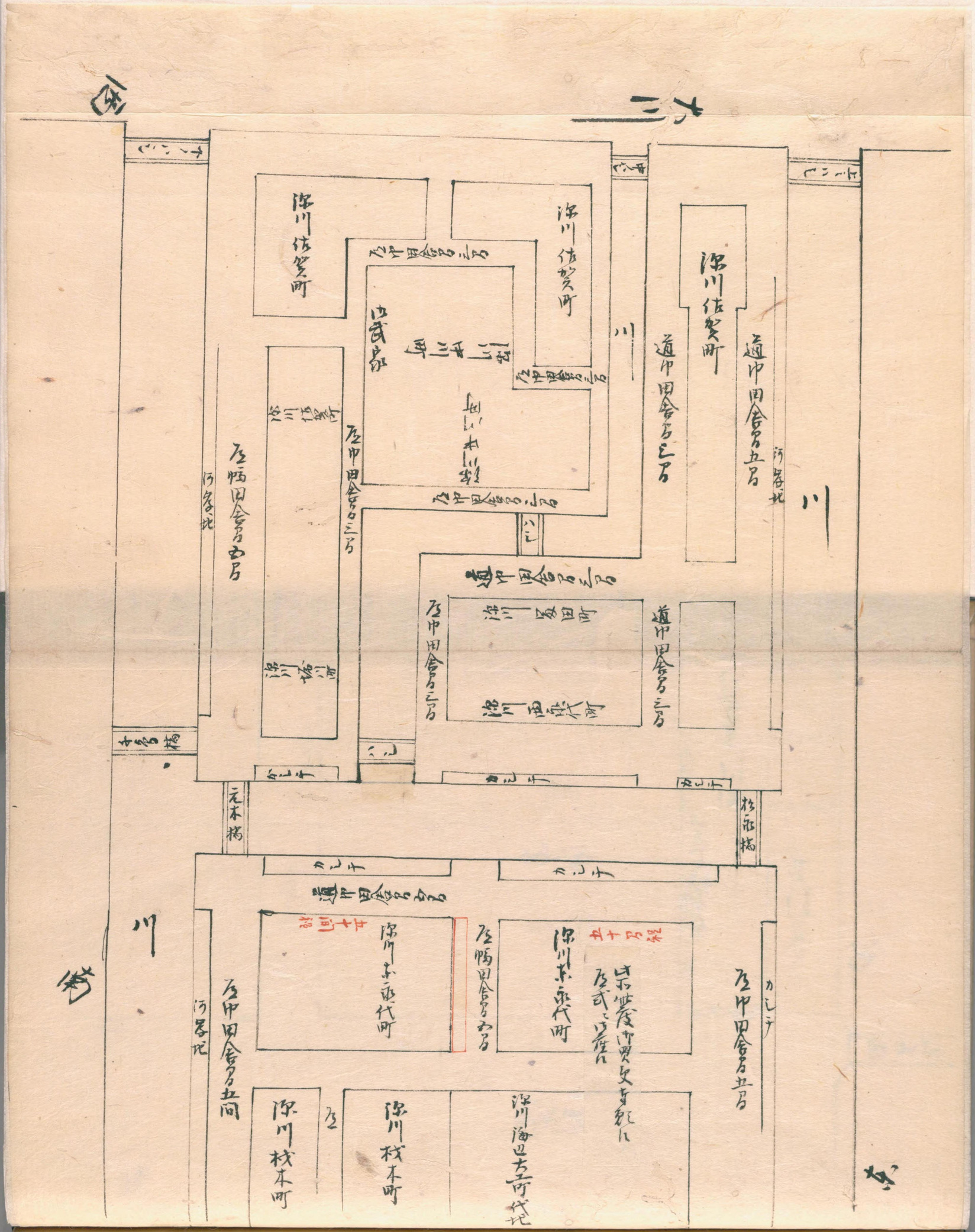

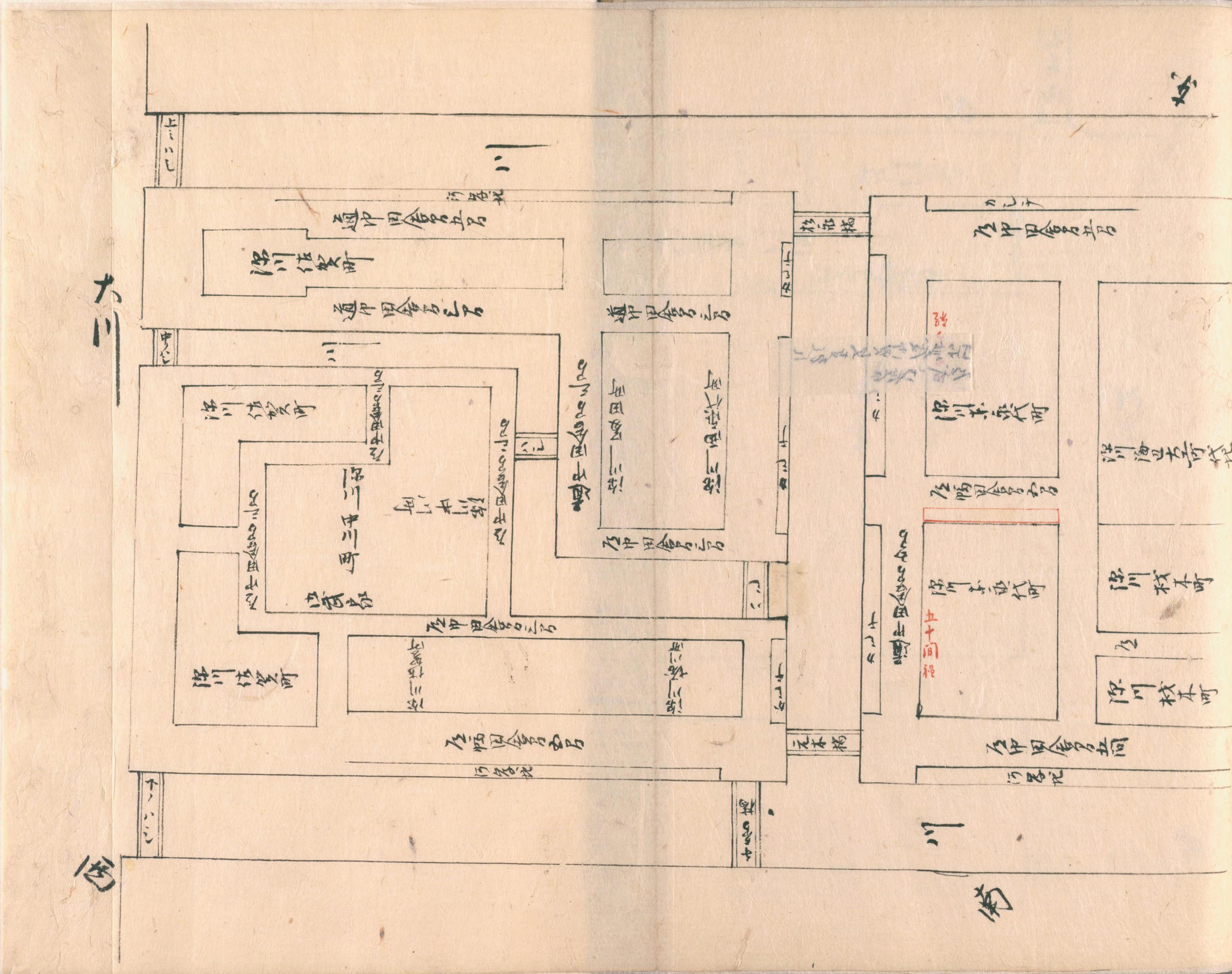

国立国会図書館　タイトル『深川道敷買下』 請求記号 808-8

ガラス使用

国立国会図書館　　タイトル『深川道敷買下』　請求記号 808-8

ガラス使用

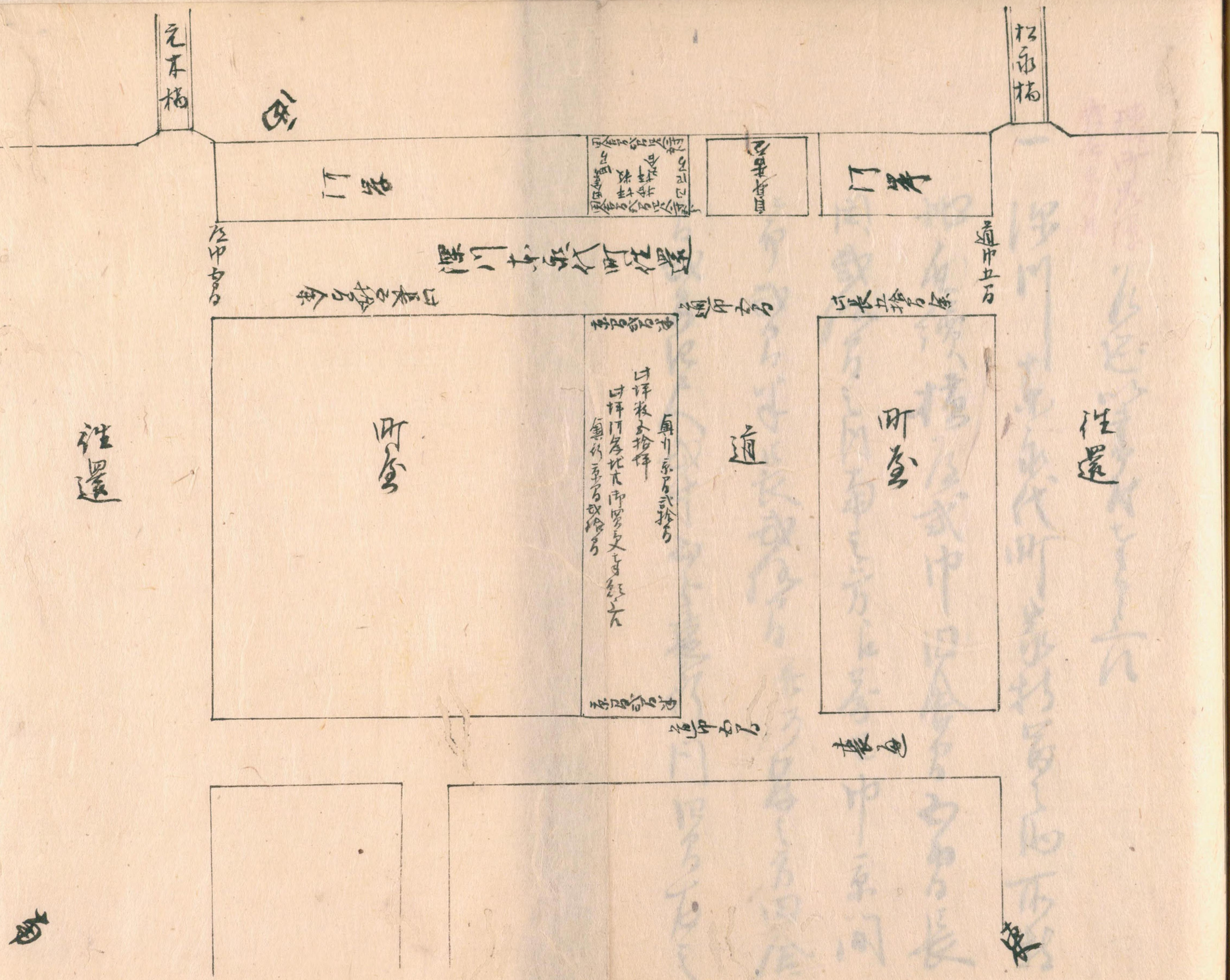

国立国会図書館　タイトル『深川道敷買下』　請求記号 808-8
ガラス使用

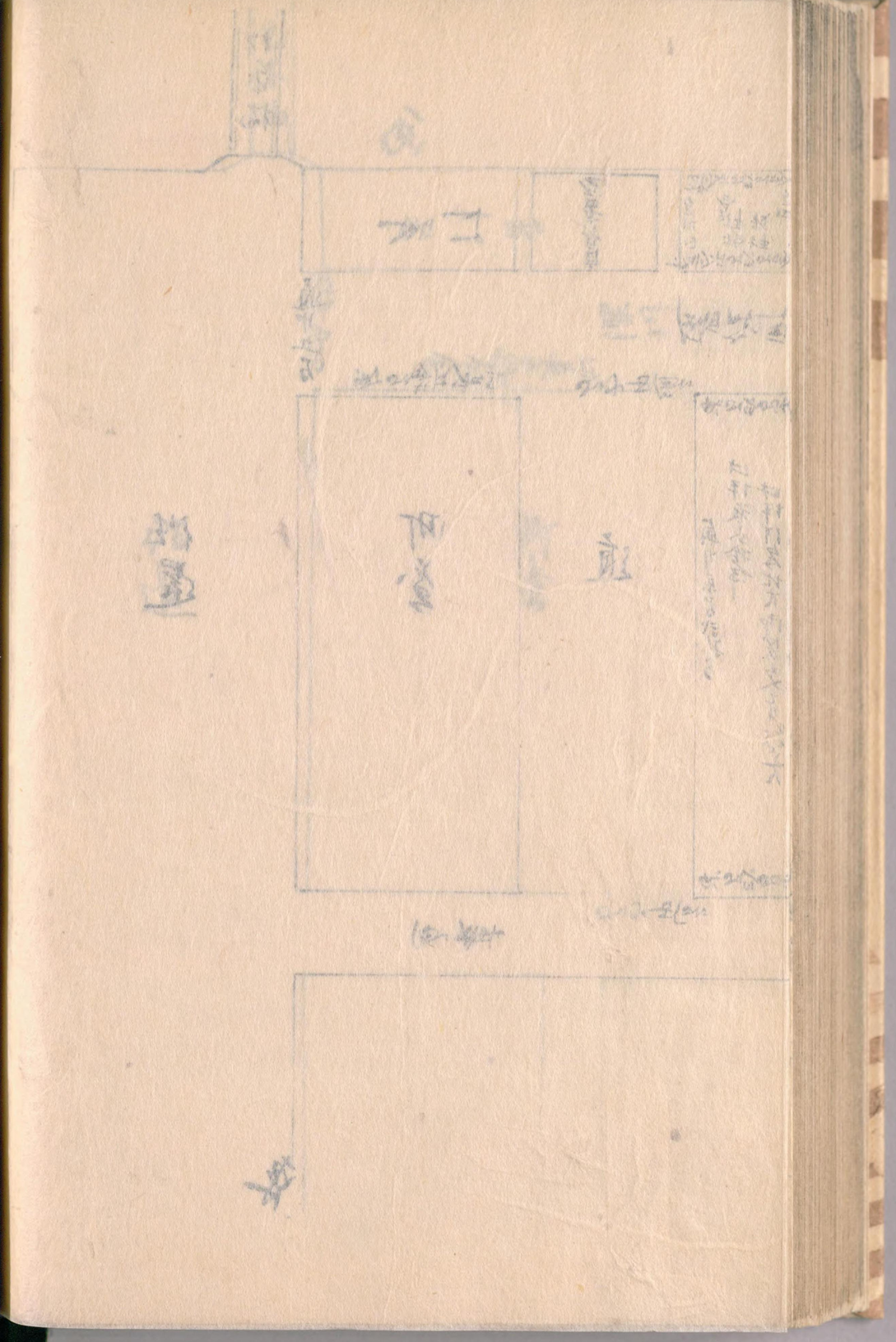

国立国会図書館　タイトル『深川道敷買下』　請求記号 808-8

ガラス使用

場所は夜中買ひ又地ニ同人ハ事ニ就テハ有
是ハ障有ニ而ハ尋ニ而應ニ処往来ニ事ハ
此も和ハ於所内是ハ障ニ成ニ無ニ此ニ
依ニ此度ニ事ニ云ハ此ニ
文政九戌年四月
深川海道左所代地
月ヶ月 高田原
清水新橋
名ハ 八左衛門原

隣所是障
有ニ無ニ此ニ

一 名忌以来百月ニ事ニ云ハ
深川東水代所家持家ニ而所持地
西續橋ニ成ニ中田舎ニ而長成ニ
ニ内南ニ方ニ寄セ中京間ニ而武ニ本
長門武ニ名并河岸ニ方田舎ニ武ニ
口ニ人成ニ付ニ而ニ裏ニ同口ニ右ニ場所

国立国会図書館　タイトル『深川道敷買下』　請求記号 808-8

ガラス使用

以書付上申之事

元買請充沽券令言貸并代令書付

一深川東永代町中道之門南之方京間
武間半長門武間之示以度以買下地之
仕度照門町最新屋之両後有敷之二月
古道武續門人所持之地不買元年月
沽券小間之令言并貸并代令言外下

国立国会図書館　タイトル『深川道敷買下』　請求記号 808-8
ガラス使用

本文見積りに凡内訳左之通に坐候

一 三月四方代金拾四戸前　但壱戸前に付凡金四拾六両

此分拾合四戸前　凡金百八拾四両

一 月口西間奥行三月之出稼壱戸前

此分　凡金八拾六両

一 月口西月奥行四月半尾蓍二階屋壱場建家一ツ

此分　凡金四拾両

右三口合

金三百貳拾支　但小月に付本文之通り本成り

同行

小月に付

金拾六両　此分金ヶ文代之凡見積之

此坐　□

本文文代凡見積り言之此度此買之文代買加金

言之見競に付ハ小月に付凡金四両宛餘分ニ

此買之仕ハ後ニ此坐

一 右地不去御年貢地并門前地不ニ而去ニ無法座

金ヶ[illegible]段右勅ハ所屋敷ニ此座

右出羽守御書付寄帳以上

文政九戌年六月　右同断　市郎兵衛

御寄合衆

一　深川東永代町家持家之内不届仕儀ニ付
店支配人熱田始ニ付平八寄合右同断
私不持地面續ニ幅田会釋西方長兵衛
或者方ニ横屋武左衛門地内ニ屋式
方ニ古中屋之住家ニ敷自然立錯

国立国会図書館　タイトル『深川道敷買下』　請求記号 808-8

ガラス使用

此坪九坪或合三夕
此買加金四両壱分
銀壱分壱ヶ三厘或も百匁
壱坪二付
銀或七分七ヶ百厘

敷合此坪五拾九坪或合三夕
此買加金五拾五両或分
銀壱分壱ヶ三厘或も百匁

△

本文買加金之儀ハ当所所内蔵地沽券ニ付ハ
ハ競賃蔵之代引ハ金ヶ空地之積ニ而此坪

但小ヶ月壱ヶ月二付
金或拾五下
銀或百匁ト百厘三毛

右之通此坪ニ付ハ此御尋ニ付ハ半ヶ月ニ付ハ壱ヶ月ニ付

深川東永代町
家持家之助
下総住妻之母
庶支配人
十郎助 [illegible]
代 [illegible]
平八 [illegible]
[illegible] 勘太郎 [illegible]
月[illegible] 利太郎 [illegible]
名[illegible] 市郎次 [illegible]

文政九戌年八月

東見世
与力ト
町年寄ト
地割

深川東永代町
道式之門
西拾坪

国立国会図書館　タイトル『深川道敷買下』　請求記号 808-8
ガラス使用

同所河岸地之内
九坪巻四ヶ

右之同所家持屋之内買受之後願置之月
願通り付ハ当立合地面改て出済ス

天十二月

深川東永代所乃武之内
買下ケ願
中渡

国立国会図書館　タイトル『深川道敷買下』　請求記号 808-8
ガラス使用

国立国会図書館　タイトル『深川道敷買下』　請求記号 808-8

ガラス使用

生繁く及造の事 今月ゟ右掛り 難儀
致ス三月右及武之内 東方武方半通り長
同武方前右地先河岸地方口 東間
武方半通り同三方但方へ五寸 此度
買下ケ為買加令 武方武方 下ニ在
之網ゟし 先役所兼之通 右新下打

地面ト囲込ニ出作地ニ致方 旨 難出ニ有
見ゟ出 逆吟味 外者陸候 無之方 難之通
中有之

右 五人 組
名 主

右之通中後月ニ 旨 不存
亥 十二月十四日

国立国会図書館　　タイトル『深川道敷買下』　請求記号 808-8

ガラス使用

808
8

国立国会図書館　タイトル『深川道敷買下』　請求記号 808-8

ガラス使用

国立国会図書館　　タイトル『深川道敷買下』　請求記号 808-8

ガラス使用

国立国会図書館　　タイトル『深川道敷買下』　請求記号 808-8

ガラス使用

ガラス使用
国立国会図書館　タイトル『深川道敷買下』　請求記号 808-8