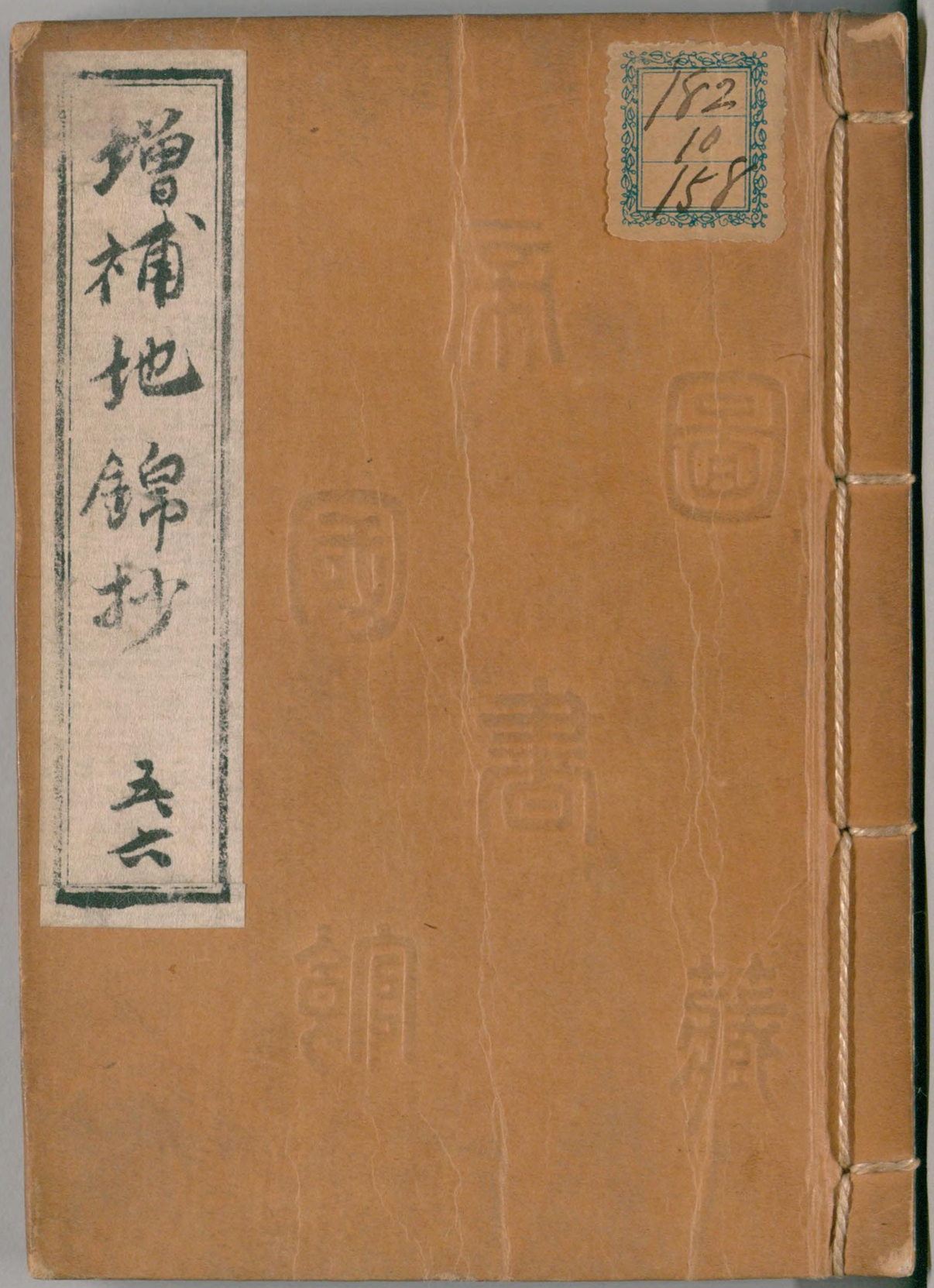


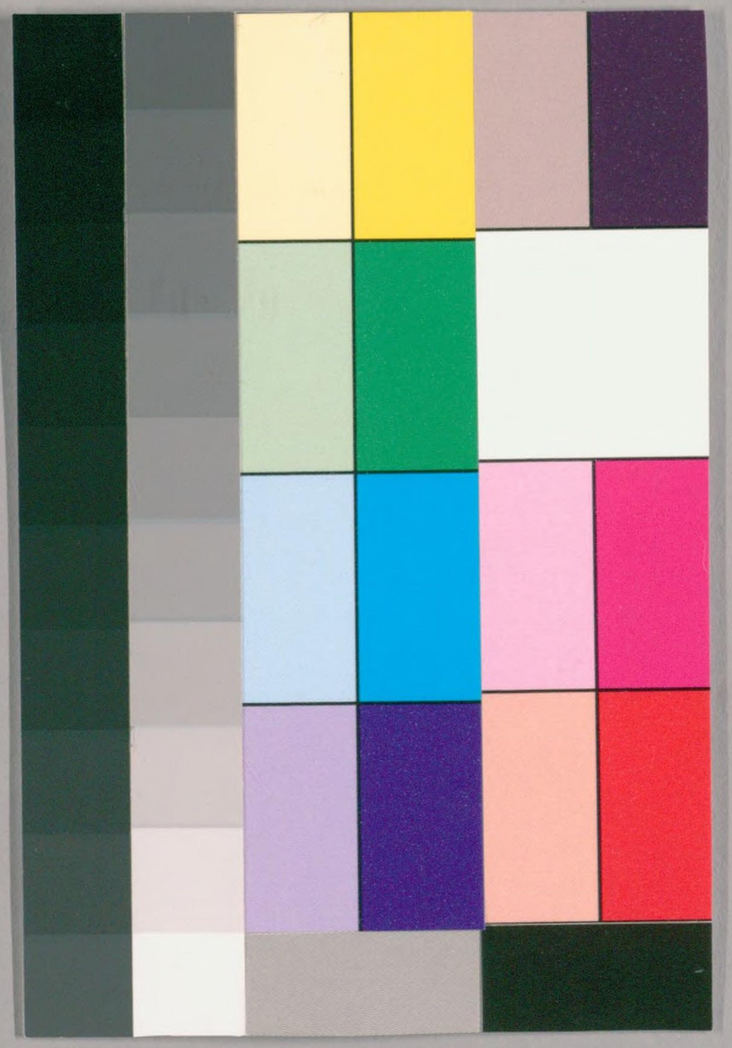

国立国会図書館　タイトル『増補地錦抄』 請求記号 182-158

ガラス使用

# 増補地錦抄巻之五

春下 草部

## 忘れ草

わすれぐさ

わすれぐさ 萱草 俗通

## 山査子

さんざし

さんざし 花ろく楊梅に似実葉の山査子に似ありしさまのがくのごとくして痘のまじなひ

## ざぐん

ざぐん 葉ぐんぼうに似ごとく実のさまのごとくみて葉中に実有てあり

## 蓑種

さうえん

さうえん 蓑種のごとく小さく

## 蓑種

さうえん 蓑種のごとく小さく

ぎぼうしゅ

**唐山椒**　からさんしょう　わさびのごとくして辛味あり料理にそえて用ゆ

よし　木も葉も実のさんせうのごとく小枝に刺多くあり実のさんせうよりは大也

**黄代赭**　おうしゃ　今のおうばくなり

**黄梔**　すおう　きくなし

**唐ぐみ**　からぐみ　実ぐみのごとくして実小也

**白南天**　なんてん　実のなりさまなんてんのごとくして実小也

**松南天**　しょうなんてん　二月の頃ひのきのごとく実を出す

**紙下野**　かみしもつけ　花形下野のごとくして葉出ることなし

**紙ぶどう**　かみぶどう　葉のかたちぶどうのごとくして葉出ることなし

**木槿**　むくげ　葉のかたちもくげのごとくして葉出ることなし

**紙芙蓉**　かみふよう　葉のかたちふようのごとくして葉出ることなし

国立国会図書館　タイトル『増補地錦抄』　請求記号 182-158　ガラス使用

てひろくあり実うそ
又るものなるを

**茗荷**（みょうが）　茎も本
おろされ茎分の名をそく
ゆきうるさり形のみくま
のようくのらずものり
くうなのようく

**竜胆**（りんどう）　竹のようにつまりてさく
竹のみ月うり形
ゆえまるもうり竹
ともの

**紫**（むらさき）　花も本もそ
**ひおうぎ**　まことに茎の
ようくあり実ぬ
とく花ごとくかまごとく

**紫**（むらさき）　葉も本
まことに茎の
くあり実ぬ
花のようにかまごとく
ようお葉ぬものよ



**ぜんご**　葉のようにかのごとく
葱の色あり形もねり
そえ茎ようて食する
毒気毒のくもも血
筒をとり葉ごとに
葉もかそ
ひとく秋葉
ほそうるのり

**文箭**（ぶんや）　さそこいちやう
やうえうん

**ぬんび柳**（やなぎ）　葉もこく川
柳のようく
ぶりほそうくこまごまよ

国立国会図書館　タイトル『増補地錦抄』　請求記号 182-158

ガラス使用

国立国会図書館　タイトル『増補地錦抄』　請求記号 182-158

ガラス使用

国立国会図書館　　タイトル『増補地錦抄』　請求記号 182-158

ガラス使用

国立国会図書館　タイトル『増補地錦抄』　請求記号 182-158

ガラス使用

国立国会図書館　タイトル『増補地錦抄』　請求記号 182-158
ガラス使用

地黄（じおう）　ひとさき花ちるさきだつ
四月ころ　葉ふかくおひそろふ
白菊（しらぎく）　葉ふかくつく　品（しな）の白菊
いろいろ六七十すじ有
ひめうど　白ときいろの二種あり　木
四月すゑとみてもえそろふ
かりもゝきもちいさく
葉
薤茎桂（らっきょうけい）　葉ふかくつけのごとくにて
木ごまうごとくせん葉
みそこうり
紫梅（ゆかりぎく）　通（とほ）　花ぶさ
つゆのうちもちなり
五味子（ごみし）　葉ふかくつくのごとくまた
やうくのりはふう　鬢
水に入てつよみに髪ふるふ
ちゝきも黒くもちなりて用
る人あり

地黄（じおう）　葉ふかくつく　品（しな）の白菊
いろいろ六七十すじ有
白菊（しらぎく）　葉ふかくつく　品（しな）の白菊
いろいろ六七十すじ有
ひめうど　白ときいろの二種あり　木
四月すゑとみてもえそろふ
かりもゝきもちいさく
葉
薤茎桂（らっきょうけい）　葉ふかくつけのごとくにて
木ごまうごとくせん葉
みそこうり
紫梅（ゆかりぎく）　通（とほ）　花ぶさ
つゆのうちもちなり
五味子（ごみし）　葉ふかくつくのごとくまた
やうくのりはふう　鬢
水に入てつよみに髪ふるふ
ちゝきも黒くもちなりて用
る人あり



木天蓼（またたび）　葉ふかくつくのごとくにて
ふとくつるのり料理に用ル
菊菊（きく）　天ふさ小ふさ二色ありて
ともにさかり
絡石（らくせき）　葉ふかくつきあひのふかい
さきやまぶきのごとし乃樹
ながさ三四尺ひ付あり
つるとなる
凌霄（のうぜん）　夏秋初
つるとなりて木にまきひ付
花ふかうたらんかぎり
連翹（れんぎょう）　夏木立初中
花黄色ふかし葉ふかり
木ハ桂のごとくなりて又
つるとなりて二種あり
きんげうこれハまれなり
やまぶきのごとく花八四
重咲ふかし
黄梅（わうばい）　花形梅花のごとく黄
色ふかり木ハかづ〳〵ふえ
わづらんげう〳〵のごとし

ひろんせさいふ実有ふかう
り秋の比ふかり葉ふかみそあり
は実ハ葉軽の五味子のごとし



国立国会図書館　タイトル『増補地錦抄』　請求記号 182-158　ガラス使用

花のよき故に名付たるとや
つづら　又ともに実ふかり

薜生　通草　秋初
ときそうき　通　あけび
葛根　桂　秋小
葛の葉ふかく紋のつきのごとく
ふくよし　月のかつらと秋初
実すくなの葉

○荊　棘乃ひ通
いばら

女貞　花こいむらさきなり
女守　夏
冬青　夏

長春　こいむらさき中つぶん
八月ちかきかつこ月より
四季ともよむさう

らうさい　花さくろこ乃あり冬
ひとへ大つぶんらうさい
白芷　芸　八月白四季ニ花咲
根ハ薬種ニ用

将軍長春　花おいおひ四季
牡丹荊　実八月大つぶん

ぐみ荊　夏初　八月中つぶん実赤

箱根荊　夏初　白大つぶんなり

萩荊　夏初　花散あとのごとく
うこん　夏

○幸夷のごとし木
こうぐ　春初中　花白八月ひとへあり

夏初　くこ荊　八月中つぶん赤
冬もち　冬
山椒荊　実八月中つぶん紫
唐荊　夏　白八月大つぶんなり
のごとし　実赤

国立国会図書館　タイトル『増補地錦抄』　請求記号 182-158
ガラス使用

一名を木蓮花ともいふ初春葉の出る時ら葉のごとく
木蓮花（もくれんげ）　春
白蓮花（びゃくれんげ）　春初
白くさきまんげの花ともに白色をおびてきよらかなり
玉蘭花（ぎょくらんげ）　春初
玉蘭花（ぎょくらんげ）のごとく花敷多くつゞりてさくなり
こぶし　春
こぶしの名別の処にあり
ゆらん　春
葉かたち枇杷に似て花白くさきつゝく
さね敷多くなり八月に熟す
あつむくのき　春
葉かたち山桃に似て花白色なり

○木槿（むくげ）のるひ　本通

木槿（むくげ）　夏末秋
花色八重なるものさくわり込なる
文法（ふみのり）さくさき二種あり
ゆふかげ　夏秋
ひとへ
ゑそまおバ　夏秋
花敷木槿のごとく
夏ちん
白絹（しらぎぬ）　夏秋
ひとへ
すゝき　夏秋
花ぜんまいのごとくひとへあり
夏ちん

ゆうかげて咲おわれバそのまゝおちるものありまたさかりなるもしまつたく花ぜんまいのごとくなり一名山孝ともいふ

ひとへの実ハ甘ク赤ク熟ス
花ハ紅ニ似テ久シクサク
柳ろひ木

柳ごり　木カラクチゴケ糸の
独揺柳　ごとし

めやなぎ　花ニテ見ル事ナシ
木ちぢれていくへともなく
みやこやりめ大キクアリ

○利休ろひ木　春中

こぶし　花ハ白シ　梨子ニ似テ
かうがうし

水ろひ　糸カラクチゴケ
まるを　ごとし　ノごとく
まるめろ　花ハ紅ニシテ
まるし　梨子ニ似テ実ハ
酒利子　ちくらのごとき実アリ

○柿のろひ木

でんがい　大キク平ラニ
こもろたん　平大キシ

甲加羅　中くらいの丸しくうて中ふくらき形あり

大平　大きく平

あまうきさくらにて小梅のごとくなり数多付

きちやうきくもく大きしおかでもふしーあまびーに

する傍あり

○柾　四季にあり

甲加羅　大きく丸しくうて

大横　やはりもく大きしー

あまびー

八右衛門　つねにもく大きし

さざれ　葉ちいさくしてさざ

浪ちいさくしてさざ波のごとし

羽ルんあり

夜六　をつくとよばをそもく大きし

だいく　祝義二月九代くろり

実八二つゞみ年と云

密柾　大小二柾を紀伊ニ出ヨヒ

うしのこう

重列檜　ろーくろ家

檜柾　必ずのごとくして又ろ形

の香ありろうそく形なり云

金神　葉ハろんにろり

祝続　かーくらのすぐまきヲ

枝子　ひのゆにろり石柾と

いふありろうそくすゝ花ゆきて云

檜　ろくんろりちいさくおりじ

のまうこうんゆろかりじと云

柾子　必ずのごとくして又ろ形

の香ありろうそく形なり云

檜柾　必ずのごとくして又ろ形

の香ありろうそく形なり云

だいく　祝義二月九代くろり

実八二つゞみ年と云

密柾　大小二柾を紀伊ニ出ヨヒ

うしのこう

重列檜　ろーくろ家

檜柾　必ずのごとくして又ろ形

の香ありろうそく形なり云

金神　葉ハろんにろり

祝続　かーくらのすぐまきヲ



国立国会図書館　タイトル『増補地錦抄』　請求記号 182-158　ガラス使用

○栗のるひ　木之部
丹波大栗　秋初りと
銀杏栗　七月すこしく分初
ちぢれ栗　てりの中くらい
柏もち栗　てりくらい
○山梔るひ　木
餓含　大体一つより木と栗を異
なる木ニこげ
梔子　実ハ秋ニ至りて唐蓮房の
形ニ似たり　料理ニ用
白梔　実ハ秋ニ至りて白し　料理ニ用
招梔　実ハ秋ニ至りて赤し
其梔　実ハ秋ニ至りて赤し
雄黄梔　木之中
葉ハ漆のごとく秋ニ至りて赤し
実ハ女中歯黒ニ合ふ
御本草ニ云
鶏冠木　木之中
葉ハ槭のごとく秋ニ至りて赤し
欅材　木之中
葉ハ槭のごとく秋ニ至りて赤し
いぬ梔子　木之中
葉ハ梔子のごとく秋ニ至りて白し
花梔梅　木之中
葉ハ梔子のごとく秋ニ至りて白し
実ハ女中歯黒ニ合ふ
漆木　木之中
葉ハ山うるしのごとく秋ニ至りて赤し
うるみ　木
葉ハ山うるしのごとく秋ニ至りて赤し
実ハ女中歯黒ニ合ふ
御本草ニ云
ありぐさい通之中ニ
山漆湯　花ハ欅のごとく

もろこしの名乃ごとく木二八文七
あくたさごのかハきあり
遍支中　わらさいのひとくさ白
ガく　と淺黄
びやう遍木支中
黄陽　花ふうん名花中二金の
ありそふハ梅のごとく
下野　遍木三赤支中
星　花白トうすき赤の三文を
むすびそうこそまりのごとく
小てまり　もとつけのやうこてま
もりのびやう花枝ふ
つそくふさのごとく三むさきて
うけとりそはふもあり

わくぎわらびなり
耳茶　遍木三赤
花枝わらさいのちさき
ねうりなすをわきまやに
すくよりて細末〳〵して用ル
酵醾　花黄文ハやうとひと
酵醾　遍春中末
花黄文ハやうとひと
あり少そまりのまの



梶　木
葉ハ桑のごとく
文倍七月七メ三比葉ハ倍
枝ふうこて二月三日ハ枝ごとあり

ありかまし　木
秋二南天のごとく枝
枝き実さゞりて付ク

百日紅　木支末ヨリ秋末ま
ひやくじつこう　花文それのいむしやの
やうこと久あり
久支ハる

檳榔木　遍木三赤
びらうじ　葉ハ楽のごとく
白キ花さく

もろこしの葉乃ごとく
木
葉ハ桑の葉乃ごとく木三ま
ふ遍ハ葉ハ倍ごとくにつそふ
ふうりそハ

やうにもぐ〳〵ねこ食スル枝多
さまふうふうくのみ和漢朗詠三
ふんそう業者雌黄天有意数冬誤綻
暮春風ぎふうさわやかのやえ
の山吹ひらくへだまりのごとく久
美のごとくふとありし詩ハ今
よ醾醾とこさこへみり三躰詩
よハ傍房逢着数冬花ふ
吟行日巳斜十二街中春当遍
馬蹄今去入誰家注曰公
任朗詠載数冬是巳誤リト
アリ本草綱目二十二月用黄花
者ハ来暮春去生二三寸ようふりそハ
料理ニ用ルらくのごとくり立

木瓜（ぼけ）　木ぼけ　初中　木ぼけのごとく花色
　　かうすいろの二種あり　花ハ冬ゟ春ごろまで
　　ほそ長くさきつゞきて酢漿（すかん）ノ花ニ上ごと
　　し

## ○冬木之分

同テ四季ニ葉あり　おひ立て冬木
きはじめとかく記スや　差テ椿ニ
葉ふかく　ハ落冬木より　枝花ハ
をもをもとそんじて　ちりくへなり
ても見ぐるしからず　ひとつのあり

## ○松のるひ　木

黒松（くろまつ）　雄松（をまつ）　いろはの松なり

和松（わまつ）　雌松（めまつ）　又ハ唯松（たゞまつ）　又ハ赤松（あかまつ）　ともかく
　　松ハ何にも用ひても不伝補ふ

ゑぞ松　ゑぞ唐松のごとくにて
　　ちがふ事
唐松（からまつ）　後初冬ニ葉ちりて枝
　　ばかりとなる　松ハ冬葉ありて
　　枝ばかりとなる事なし
　　又唐松ハ四季ともに葉ありて
　　松ハ四季ニ葉をふるひて落
　　又秋ハ黄ニ変りて落　唐松
　　ハ葉ふかくして落ざるゆゑ
　　松ハなし

松のるひ　枝

## ○竹のるひ

順和名ニ竹非（ス）　竹ハ非木ニ云
　　竹を通用ニ
　　ゐるなり

かうなけ　附　竹のふしもとひのかわ竹をもてひのかわ竹をもてくまなく竹のふしもとひのかわ竹をもてくまなく竹のふしもとひのかわ竹をもてくまなく竹のふしもと

箱柏槙（はこびゃくしん）

竹葉松

杉柏（いぶきびゃく） 木多く沢谷（さわたに）の深山（みやま）に生（しょう）ず葉（は）ともに檜（ひのき）に似（に）て大（おおい）なり木（き）の皮（かわ）赤（あか）く縦（たて）に裂（さけ）て剝（はが）れ落（おち）る事（こと）檜（ひのき）の如（ごと）し木（き）理（め）甚（はなはだ）麁（あら）し

檜柏槙（ひばびゃくしん） 別（べつ）に其（その）木（き）あり木（き）理（め）檜（ひのき）に似（に）て麁（あら）く色（いろ）赤（あか）し

柏槙（びゃくしん） 木（き）理（め）檜（ひのき）に似（に）て麁（あら）く色（いろ）赤（あか）し

黒檜柏（くろびゃく） 木（き）理（め）檜（ひのき）に似（に）て麁（あら）く色（いろ）黒（くろ）し

根柏（ねびゃく） 木（き）理（め）檜（ひのき）に似（に）て麁（あら）く色（いろ）黒（くろ）し

檜柏槙（ひばびゃくしん） 木（き）理（め）檜（ひのき）に似（に）て麁（あら）く色（いろ）赤（あか）し

唐柏槙（からびゃくしん） 木（き）理（め）檜（ひのき）に似（に）て麁（あら）く色（いろ）赤（あか）し

ひむろ 檜（ひのき）に似（に）て麁（あら）く色（いろ）赤（あか）し

檜（ひのき） 此（この）檜（ひのき）は葉（は）檜（ひのき）に似（に）て麁（あら）く色（いろ）赤（あか）し山檜（やまひのき）と云（いう）

唐檜（からひば） 面（おもて）に斗（ます）の目（め）の如（ごと）く筋（すじ）あり裏（うら）にも筋（すじ）あり表裏（おもてうら）ともに筋（すじ）あるを表面（おもて）又（また）は面檜（おもてひのき）と云（いう）

びゃくだん 檜（ひのき）に似（に）て麁（あら）く色（いろ）赤（あか）し木（き）より香気（こうき）を和（わ）ぬれば名（な）づく

国立国会図書館　タイトル『増補地錦抄』　請求記号 182-158　ガラス使用

そくそくびやくさんのごとく

かうやまきやまきやまき

檻（ひさし）　うちの家のあるじのこと
ひさし　家のいとびんさうのごとく
　　黒き実なり
裙（すそ）　家のうしろよりて裳
　　（しも）
笹　まるまたの葉にて夜具
　　かりかりしちのまたは
　　うらかるうけはつくまるよう
　　ちばのめんくうやうな葉
　　のまゝ山まるそ
楠（なんのき）　ほうにのまるほうう葉
　　さ実あり

猿檻（ましひさし）　家のいとびんさうのごとく白実のこと
うめ　葉ひさしのごとく大きし実
　　二枝あり
梅（うめ）　家のうしろよりて裳
　　（しも）
ましひさし　家のいとびんさうのごとく白実のこと
桂心（にっけい）　ちりめんの葉にて大き物うり
肉桂（にっけい）　家の葉ひさしのごとく白実
　　ありて
ましひさし　家のいとびんさうのごとく白実のこと

ゆうれん（ゆうれい）　家のうしろよりて裳
　　（しも）
柳（やなぎ）　大つげ　家のうしろよりて裳
　　こつげ　（しも）
ひめつげ　家のうしろよりて裳
　　つげのごとし
やどめ　家のうしろよりて裳
　　つげのごとし
梔子（くちなし）　花白大つげ風来のごとし
　　本通皮中赤

濱ゆう（はまゆう）　家のうしろよりて裳
　　（しも）
たこのき　家のうしろよりて裳
　　（しも）
木犀（もくせい）　家のうしろよりて裳
　　秋家のうしろよりて
　　花ありて白らんじやのごとし
　　白黄
日つげ　家のうしろよりて裳
　　（しも）
白長菊（しらながぎく）　大通皮初中
　　花白くらのごとし家
　　つげの如く白丁
　　花八九月中よりて

唐桃子 木通 木春 花白く中うすべに

まさるもの 実のこと

うら白 実のこと

枝木ひいらぎ 葉もとがりぬ

桐 木 葉三つ四つ五つ 花紫

桐 通 一つの葉うつくしき

唐桐 木 葉ぬめりあり 花白く秋咲

桐 通 一つの葉うつくしき



沈丁花 木春 葉ながくとがりぬ

松南花 木夏 葉ながくとがりぬ

こせう 木 葉ふたつづつ

馬酔木 木春 葉ながくとがりぬ

182
20.
158



○ 実秋色付て又ふたゝび
このりさうつき
花さくをいふ 通
実のなりそめてより秋色付て
木の長ずるを守て実ありて
二年三年乃実おちずして
次〳〵なりまさるゆゑ付たちつゞき
たるなり

屋敷そだち 通
実小にて葉のいでく実ありて
其ま冬山稜の如く

枳殻 才通
花丁子 葉小にまろく厚く自生
にて実ありひしとげあり

御所柑子 葉ハまろく厚く自生
にて実ありひしとげあり

地錦 葉もみぢのごとくして実多
ひしとげあり

卵木 木ハ冬用ありて
実梅のごとくにして
葉はいろ〳〵くれ葉ありて
うす白きを白梅姫となづく

南天 なんてん 通
本草綱目に其種是木ニ似
故南燭草木其実
云云あるひハ南天燭といひ又仙
蓼ともいふ葉名さまざまあり
きものなれバ今ハ
多くして水辺のごとき木ある
勢にのぞみ木を植て久
月をも経ればうる〳〵つゞ
てくさ年経ぬ株ありいろ〳〵
これが木のもろ〳〵てちいさきは
よく実なりてうるはし



国立国会図書館　タイトル『増補地錦抄』　請求記号 182-158
ガラス使用

# 増補地錦抄　六

巻之六


草花春之部　初丁
同　夏之部　廿二丁
百合草　廿二丁メ
水草　廿三丁



182
20
138



東京圖書館

| 和書門 | 類 | 函 | 架 | 號 | 冊 |
|---|---|---|---|---|---|
| | 二〇 | 五 | | 一三九 | 一 |



国立国会図書館　　タイトル『増補地錦抄』　請求記号 182-158

ガラス使用

# 増補地錦抄巻之六

## 明暦春

## 松

## 桃

## 大和なでしこ

## 桜

## 森



国立国会図書館　タイトル『増補地錦抄』　請求記号 182-158
ガラス使用

かさぎ　白中つゝん切組
おうく　ぎく

あらし

あさがほ　雄なでしこ
ちくれなの
切込ふくし
狸くうらのごとくにして
ひとへ

唐み

ぢんぐ　ひとへさゝれ切組
國栄　ふくぎく
やまけのり

おくれ

ふやこ菟　雄なでしこ
ひとへ　切込ふくさゝれ
ひとへ　花むしろさゝれ

浪花すゝき

太神樂　石竹　ひとへ　花大弁
ふくぎく
いろくうのごとき
花弁

らせうもん　こんぎく
ふくひとへ大
つゝん

花菖蒲うの

太右衛門系　石竹　花弁大弁系
のごとくおもて
さゝらさゝ
うて系小弁とも
せきちくのごとく
ひとへ

紅白石　地紙なれ系
おつさりと
花弁白きゆうまでをさゝ

佐倉　花のまるう
うすりとも
花弁白
ほうまでをさゝ

国立国会図書館　タイトル『増補地錦抄』　請求記号 182-158　ガラス使用

ぜんご　　撫地うす紅の
源氏　　縁のめ前き
　　花のありさま

あおひ　　花形多く大
　　はなびら細くふちぢれ

あおいらう　　花形のよし
　　絞工のあるもの

こんぜう　　花形のごとく
　　こんぜうのごとし

おおなる　　撫地梅鉢の
　　面よりこきうすべに

六ようう　　撫地うす紅
　　ふちこきうすべに

うすがき　　撫地うす紅
　　縁のめ前き

なでしこ　　撫地うす紅
　　ふちと少しこん
　　花弁のかど

なでしこ　　撫地うす紅
　　ふちと少しこん
　　花弁のかど

白せんのう　　白く梅もと
　　ふちうすべに

白鶏冠　　白くさざなみ

浅黄せんのう　　花びらかめん
　　うすべにふち
　　葉のめ前きかたまり

うすぜんご　　うす紅ふち
　　うすし



国立国会図書館　タイトル『増補地錦抄』　請求記号 182-158　ガラス使用

小ざくら　桜花すくなり　その葉ざくらおほし

合そう　桜花すくなくおいらんの髪のごとくそばの花のごとくおもしろし

千そう　桜花すくなくひとえざくらおほし

ゆぜん　桜花おほくひとえざくらおほし



菱の紋　桜花すくなくやまざくらおほし

稚児帽子　桜花すくなくやまざくらおほし

綾笠　桜花すくなくやまざくらおほし

笠の縁　桜花すくなくやまざくらおほし

## 毛氈花葛蒲ひ

国立国会図書館　タイトル『増補地錦抄』　請求記号 182-158　ガラス使用

百合菜る　夏中未　花紅黄白種々有
おこそか　夏中未　花の内うす赤き色
白かこ　夏中未　白色千葉にて近江
高雄　春末　花紅色のそふさき花形一
白小倉　春末　花白色大ぶり

（こそ返ゆりのるひ

大ぐんひ　春末　花あかく花中ちりもろく花形よし

そうけそひしく

春末　花うす紫まだらの色あり

系のかそ長り系のかり

あかぐんひの花形大ぶん

わざこうの　夏初中　花紅黄白種々有

花の文ちれるのわざこうり

紀美　春末

ふでし咲　花ふでしの

うすむこ　うすひさき

○芝返わざこうの後

大ぐんひ　うすむらさきふちとりあり

武州　もとは天南生の細葉のちく花も似てをちがひあり　夏初

あかぐんひ巻　花も葉ふともあかぐんひそ返



国立国会図書館　タイトル『増補地錦抄』　請求記号 182-158
ガラス使用

あやめ　夏初

あやめ葉　花ももいろさきて葉のハたきく九ノ切込ありまんなかうら

夏中

紅ひあざ　葉もも花もひあざさきて花松ふさのひを五本ありこれ

夏中

森の下　花ひあざの花をうえ夏

あやめ葉　花赤紫色天南をのとく

夏初

白うが　うがさうの花ももいろ

夏中

うすはす　葉ふかんなのうすはすさく

夏初

ぎぼうし　葉ふき海芋のごとくもの

あぢさい　葉まるく根をかそもく竹のかまなをうちそろうて垂ふさのごとく

夏中

かき葉　葉ふきかきのごとく

村千ち　葉の風らんのごとく花ふきハちのさゝやかなり

夏初

うんかそい　くさもうのごとく花そまるく

なぎ枝つきそひこゝろ

なぎ波　うぶげをもつそうのごとくのびそ

葉のふぜもうの文ようなのく出ル

## 水草之部

天竺蓮（てんぢくれん）　葉の形（かた）ち蓮（はす）の如（ごと）くして茎（くき）の長（なが）さ丈余（じやうよ）に及（およ）ぶ

慈姑（くわい）　花（はな）白（しろ）く葉（は）の形（かた）ち矢（や）の如（ごと）し

水葵（みづあふひ）　花（はな）紫（むらさき）にして葉（は）の形（かた）ち葵（あふひ）に似（に）たり

雁爪草（がんさうさう）　葉（は）の形（かた）ち雁（かり）の爪（つめ）に似（に）たり

唐松藻（からまつも）　葉（は）細（こま）かにして松（まつ）の葉（は）の如（ごと）し

八重咲慈姑（やへざきくわい）　葉（は）の形（かた）ち慈姑（くわい）の如（ごと）くして花（はな）八重（やへ）咲（さく）

白六条（しろろくでう）　かたちその六条（ろくでう）花白（はなしろ）かうたるに異（こと）なり

○以上水草（いじやうすいさう）

蕷芋（やまのいも）　葉（は）の形（かた）ち小（ちひ）さき心臓（しんぞう）の如（ごと）く花（はな）水葵（みづあふひ）のごとくして蕷（やまのいも）よりつきて白（しろ）く守宮（やもり）の如（ごと）くなれども是（これ）その実（み）なり

鉤鮮芋（かぎなしいも）　根（ね）もまた蕷（やまのいも）のごとく葉（は）もまた蕷（やまのいも）に似（に）たり

国立国会図書館　タイトル『増補地錦抄』　請求記号 182-158　ガラス使用

国立国会図書館　　タイトル『増補地錦抄』　請求記号 182-158

ガラス使用

国立国会図書館　　タイトル『増補地錦抄』　請求記号 182-158

ガラス使用

国立国会図書館　　タイトル『増補地錦抄』　請求記号 182-158

ガラス使用

国立国会図書館　タイトル『増補地錦抄』　請求記号 182-158

ガラス使用

国立国会図書館　タイトル『増補地錦抄』　請求記号 182-158
ガラス使用

国立国会図書館　タイトル『増補地錦抄』　請求記号 182-158　ガラス使用

国立国会図書館　　タイトル『増補地錦抄』　請求記号 182-158

ガラス使用

国立国会図書館　　タイトル『増補地錦抄』　請求記号 182-158

ガラス使用

国立国会図書館　タイトル『増補地錦抄』　請求記号 182-158

ガラス使用

国立国会図書館　　タイトル『増補地錦抄』　請求記号 182-158

ガラス使用

国立国会図書館　タイトル『増補地錦抄』　請求記号 182-158

ガラス使用

# 草花春之部

名の下に初中末乃三字をそへてしるしたとへハ正月ゟ花咲るひとを初と云三月に花咲と申ひとを中と云四月ゟ夏までのうちに咲ひとを末と申ならハすなり

## 福寿草 初中

ふくじゅそう　花金色龍爪葉のごとくにて多く叢生するなり花軸三四寸ばかりにして一花開くなり

## 白根葵 中

しらねあおい　花飛燕草に似て色白紫色ちいさくして一ト茎に花一ツ二ツづゝさく

## 菫菜 初中

すみれぐさ　花色白紫色ありて葉ハ根ゟ叢生してさゝず

国立国会図書館　タイトル『増補地錦抄』　請求記号 182-158　ガラス使用

児菊（初中）　このひてくさきく花形大きく小菊のごとく葉をつむよりてかり

一ツ葉（中）　むらく小まよく一ツ葉にて

おかうの（中未）　花全く菊葉にて

花蟹（中未）　花形菊のごとくさがり

苞菜（中未）　花黄色白らんのごとく

白の二種あり

孫菊（中未）　花形孫菊に似たり

他倫菊（中未）　花形菊のごとくさがり

苞菜相似の葉にて

葉赤き種あり



但萱草（未）　花形大きのもの三尺

ばかりあり

一名忘憂草

まのてぐさ（中未）　花形小菊のごとく

花惜（初中）　花形小菊のごとく

又白し

おもと菜（未）　こいひてくさき葡萄

わらびのたぐひにて

香ふくさり実小角の

ごとし

白ぢく花（初中）　花形菊のごとく

汁車（中赤）　花黄又黄菊のごとく

金銭花（中）　花形菊のごとく

又金盞花ともいふ

ちぢみ花（初）　花黄色にて

茎ちぢみあり

庵子菊（中）　花形菊後の丁子菊

のごとく

国立国会図書館　タイトル『増補地錦抄』　請求記号 182-158　ガラス使用

芙蓉 花白小ぶりなるもの有り根は菜のごとし

初中 花は紫と白の二種ありともにうつくしき花なり

初中 花は紫と白の二種ありともにうつくしき花なり

春菊 花形きくのごとくひとへにて中に冬を含むもろもろ

紅茨菜 花形もろ〳〵冬葵に似し茨なり

踊子草 花もろ〳〵茎と葉このもろ〳〵も編み盆なり

おざまき 花形ちりぢりなるもの有り下へさがりて茨なり

風花 花含みて世人のひとへ有り秋風花ともいふ白ひとへ

ひらずり 花ひらくさまなすりのごとし

後宮菜 花白〳〵多く咲くさまのおつるものごとし

茨菰 花茨なるもの

布袋菜 花形ゆるく先ゆるやかにして貝の形のごとくひらきさまざまにつみてなり

敦盛草 花形ゆるやかにして茨なるもの

眉作り 花形まゆのごとくみえて一茎に一ツ宛なり

熊笹菜 花形ゆるやかにして白きもの

初のり 花は茨にてひろのりのごとくにて下へひろがりて花さく茎は約者にんそくにて茎乃ごとくなり一ツ宛にて茎さきて咲つるさまひとへにさくもあり

春すのり 茨にて大なるひろのりのごとくなり

まりこのり 花茨にて茎さきて咲

花菱子 花氏。そこ白。牡丹。さまざまの色あり。ひとへさくもあり八重ひとへさくもあり

びらん　未　葵の花形けしのごとく
葵八葉　いっんそれるのハをひ
とへ白ハをを一をもり

春蘭　勿卒　葵ハらんのごときをもて
花形ともらん乃ごとく

ひめやが中ま
姫著尾　花形もやはとあやめ
のごときをもしかし杜若
いとふもなくすゞしくさく

節度花　花も葉もともらんさう
のごとく四季ニも咲

四季杜若　ごとく未
ときつきつゞ
こちもしくさく四季も

九輪草　ゑんさ・ま　白。
花るの形ゝ多くの目えとゝ
葵ともいふ　ほうぐわけ。て

ひめハあやめのちさきをもて
ごまん　中ま　なむ未
ちやんとしてまた葵ハ
ゑやが
葵尾　未
ようすわさきく久
あやめのごとく

葵菖蒲　ようひす
ものごとく葵ハ絵に玄葵のごとく
葵葵葵　二不二ニをかくハニをあも
おんなとも花ハうすき紫小ぶん
ともらいのごとく未ま玄者で中

菊葵尾　こらーやう　未　花形ちやのかとく
葵ニ白あり

天南星　てんなんしやう　中　葵ハらんやうにあやめ
花白とひ〳〵さきて
茎花ニうつる

茎のつく　中未　花葵文葵小ぶり
ゑ

## 已上春草之終

## △草花葉之部

陰気下り初中未の三字ハ葉三月ニ陰り
ありて

## ○百合草のるひ

百合葉二十八

暮すかた　中末　名まうでんてんじんの
ちくちく初秋のころまで花候
ゆへ秋すゝしといふ

初ゆり　中末　白花もんこのすらと
すぐ　ちくのこうゆりに似
たり

黒紀　末　花大名のごとく色黒
くろこうこの外花大ぢん
花かたちもかはらず
七八すともありゆりの内にて
色黒

白英　花白大ぢん花弁英名
のごとし初中末

天目ゆり　中花形みすぢのごとくひろれ
ちいさくそりいさゝか浦ゆり
に似たり

なごやゆり　中末　花色白赤ぶちを
うけて咲能かつく
そんこゝてうのこも英名
のごとくされいろの咲ぶりをふく
めこゆりの九きねあり

大浦ゆり　末　花形すこしうのごとく
花弁のうれとくくうち
うへ大こまかのこゆりに似たり

花咲うまでにくまゝさゝ初ゝ

武蔵　初　花英名おろしまんまのごとく
下へむきさいて咲茶筅の
ごとく二段ばかりに付

なめこ　末　花形すゝしゆりのごとく
横ひきてくくれ全
体

福金ゆり　初　花さゝゆりのごとくよ
やゝしさ付

えぞ　初中　花形ひめゆりのごとく
かたち黄赤ぶちあり重

姫ゆり　初　花形ちんくして小つぼ咲
むきて花候久おそし





国立国会図書館　タイトル『増補地錦抄』　請求記号 182-158　ガラス使用

唐ゆり 花被ひめゆりのごとく色赤く少しうつむきて咲く 葉花をはさりて多くつく 高さ二三尺 初

姥ゆり 花色赤く斑点多く花被ひめゆりよりやや大きく下を向きて咲く 葉花ゆりのごとし 高さ二三尺 中末

えんでん 花被ひめゆりのごとく色赤く少しうつむきて咲く 葉花をはさりて多くつく 高さ二三尺 初

南蛮 花被ひめゆりのごとく色赤く斑点多く花ひめゆりよりやや大きく下を向きて咲く 葉花をはさりて多くつく 高さ二三尺 末

姥ゆり 花色赤く斑点多く花被ひめゆりよりやや大きく下を向きて咲く 葉花ゆりのごとし 高さ二三尺 末

赤ゆり 花被ひめゆりのごとく色赤く斑点多し 葉花ゆりのごとし 高さ二三尺 末

白八重 花被ひめゆりのごとく白く八重咲 葉花ゆりのごとし 高さ二三尺 中末

赤ゆり 花被ひめゆりのごとく色赤く斑点多し 葉花ゆりのごとし 高さ二三尺 末

白ゆり 花被ひめゆりのごとく白く斑点なし 葉花ゆりのごとし 高さ二三尺 中末

赤ゆり 花被ひめゆりのごとく色赤く斑点多し 葉花ゆりのごとし 高さ二三尺 末



そう 花被ひめゆりのごとく赤く斑点多し 葉花ゆりのごとし 高さ二三尺 中

金沢 花被ひめゆりのごとく赤く斑点多し 葉花ゆりのごとし 高さ二三尺 初中

あちこ 花被ひめゆりのごとく赤く斑点多し 葉花ゆりのごとし 高さ二三尺 初

さゆり 花被ひめゆりのごとく赤く斑点多し 葉花ゆりのごとし 高さ二三尺 初中

もゆるかし 花被ひめゆりのごとく赤く斑点多し 葉花ゆりのごとし 高さ二三尺 初

紅芙蓉 花被芙蓉のごとく赤く斑点多し 葉芙蓉のごとし 高さ二三尺 末

うす芙蓉 花被芙蓉のごとく赤く斑点多し 葉芙蓉のごとし 高さ二三尺 末

○ 桔梗 ひめしまの花初



国立国会図書館　タイトル『増補地錦抄』　請求記号 182-158　ガラス使用

扇子花　花ちりうつるまを
ひらくこと扇子のごとし一文字ともいふ
九月八分七節八節ともに咲くを
持つ

一重咲　白

白二色　白

うすき色自然とよくまじる

○がんひのろひ

中末

白き花よい系のさしまを
ひらび入り

一重咲　白

秋初中末

白二色　ひらく

秋初中末

さけうつるに名別ろりあり
さむ系のろひ

中末

秋の見
初中

秋の見おそけれども
ちりうつるを
白花

秋初中末

秋の見おそく
咲さうろうゆへ
名付

秋初中末

秋の見おそく
咲さうろうゆへ
名付

初中

○闇夜のろひ

初中

白く咲そしこ
白見へやう

紀八重

初中

国立国会図書館　タイトル『増補地錦抄』　請求記号 182-158　ガラス使用

初中
茶人参　こいぬさうしほんやう

未
かうぞうでしこ

初中
ちゝをしひきうしほんや

初中
ちゝこぐさ　まめはなでしこ　いちやくいあり　黄色
ちゝんく

○石竹のるひ　初中

ときさらくいなどゝ植ゝるよりはやく八月ごろ花さく
ふたへのもの古来新花の内へ入りそのこぼれ
うりて名をとりふたゝび牡丹名を宝て植ゝおくなり

初中
するが撫子　のうろほんやう

未
白ひとへ

初中
ちゝんく　それをいはきひとへ
うすく白きものあり

初中
路の撫子　うす白ひとへ

おらんだ　白赤さまざまのこのろくく
いろ〳〵あり大つぶ
いろ〳〵さ秀のる

牡丹石竹　それをいはきほんやう

糸石竹　ときさらくのこのろくく又
ふたへのもの
八重工とをりうねし

一すじ白。さしくさ。

郭公　花ときさらくの内ちいさくて
くろみありまんなかの
武蔵野　ときさらくの内ちいさくて
花八さしてあり又
ひとへもの

紅八重石竹　ときさらくの内ちいさくて
花八さしてあり又
ひとへもの

茶人参　白ひとへ糸少紅のこゝろ

○葵のるひ　中末

ひそみ草　八月ころ花ひらく　葉ハ細長く
ひとつ葉のごとし　花ハ
紅白ありて　ひとえあり

源氏草　八月ころ花ひらく　花の形
うすもみぢのごとし　ひとえあり
白色をおもとす

初中　紅白八月ころ花ひらく　花の中
おもひ草　紅ハさくらのごとし　白ハ
こりそうのごとし。白の源氏と
いふ。

蘭乃ひと名未秋初

蘭と蕙と茎葉ハよく似たり　蘭ハ花
よくかをりそのかをり源氏蘭のごとし　蕙ハ
おなじ草つくりにて花ハ蘭のごとくにて
かをりうすし　蘭ハ秋花さき蕙ハ春花さく
又順和名抄に布知波賀萬新撰萬葉集別用藤袴二字を
蘭草葉如麦門冬長及二三尺花開時満室盡香と時珍
曰山谷所謂一幹一花為蘭一幹数花為蕙者益因茎細
知蘭草遂以蘭花強生分別之私に玄藤袴花の梨の如き
蘭花香有り蕙ハ今中絶にて其物をしれ難し仍て
上下多ひねしのごとき者をとり誤りて蘭と蕙
来三種あり

大蘭　花ハ蘭のごとくにて葉も蘭のごとく
香ありて蘭よりかをりつよし　蘭と
おなじくうすもみぢ色の花ひらく
大蘭ハ名のごとし

小蘭　花ハ蘭のごとくにて葉も蘭のごとく
ひめらん方ともいふ　香ありて蘭に
おとれり　花ハ白色

白華　上下ニ葉ハ蘭のごとくにて
なし一茎に

茶蘭 葉ハ仙翁ニ似テ狭ク短ク厚ク艶アリ花ハ淡紅色ニシテ香アリ

風蘭 葉ハこしのぶのごとし花白し 竹の枝ノ如キ中ニうつろアリ風ヲ好ム

春蘭 葉ハ春蘭ノ如クニシテ大ナリ

ばら蘭 葉ハ大キクシテ厚シ 花ハ薔薇ノ如シ 本草綱目馬蘭

時珍曰其葉似蘭大而其花似菊葉皆也故名俗称物之大者為馬云云ト云ヘリ

紫蘭 葉ハさゝの葉ノ如クニシテ中ニ筋アリ 花ハ紫色ニシテ小ク

黄蘭 葉ハ春蘭ノ如クニシテ小ク花黄色

○花菖蒲 葉ハ蒲ノ葉ノ如クニシテ小ク

白蘭 葉ハ春蘭ノ如クニシテ小ク花白シ

石蘭 葉ハ春蘭ノ如クニシテ小ク花ハ三ツ四ツ一ツニ集リ開ク

菖蒲蘭 葉ハ菖蒲ノ如クニシテ大ナリ花ハ蘭ニ同シ

国立国会図書館　タイトル『増補地錦抄』　請求記号 182-158　ガラス使用

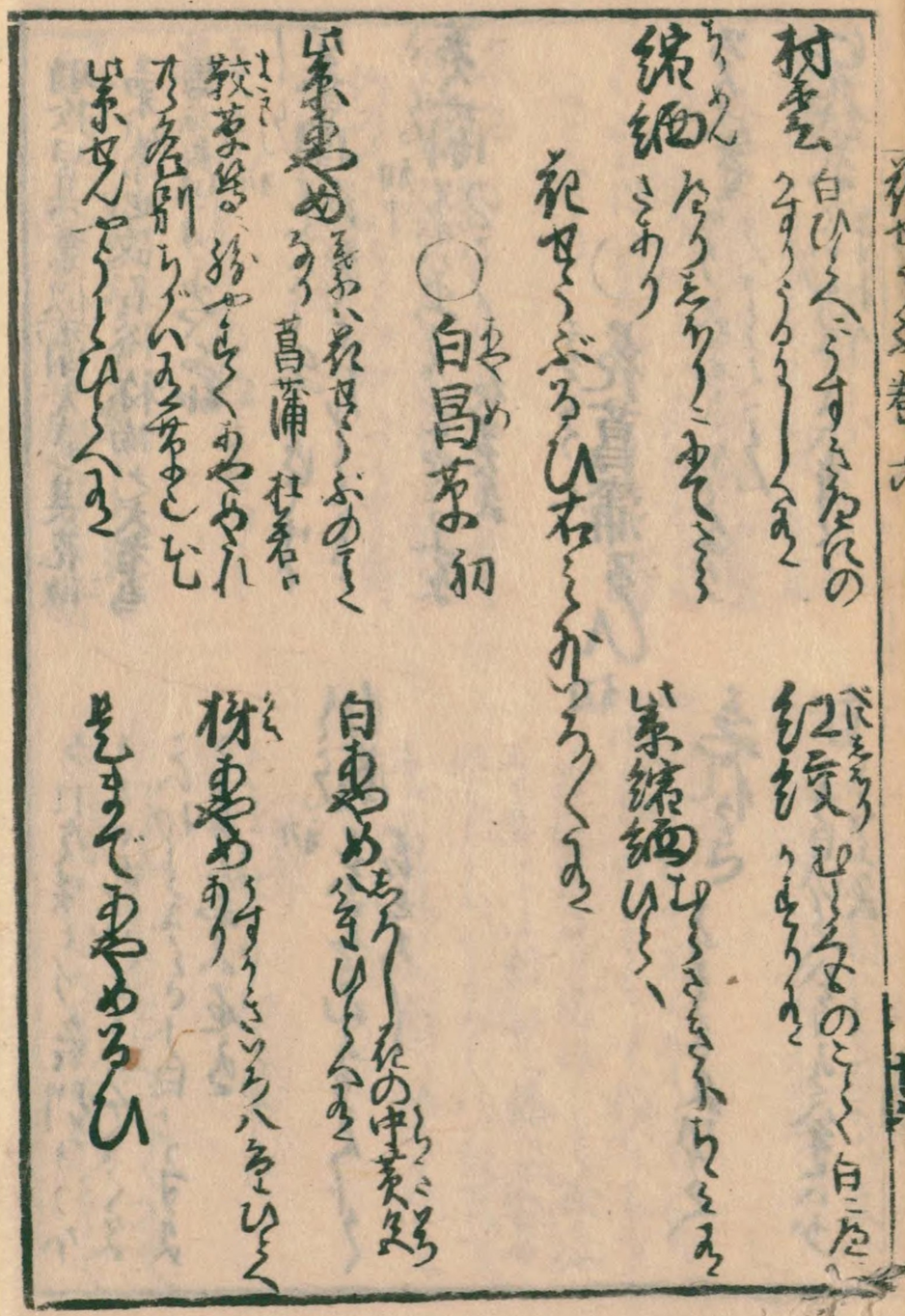

材香 白ひらくさうすきうすくれなゐ
紹紅 うすくれなゐ
緒細 ちりめんさまざま

花菖蒲 第一夏の初
○白昌蒲 初
第一夏の初花菖蒲に似て葉ふとく
教草 葉幅ひろく節ありて
名前ちがひ多きもの
第一花菖蒲に似て葉ふとく菖蒲
材香 花の中黄
紹紅 うすくれなゐ
緒細 ちりめんさまざま

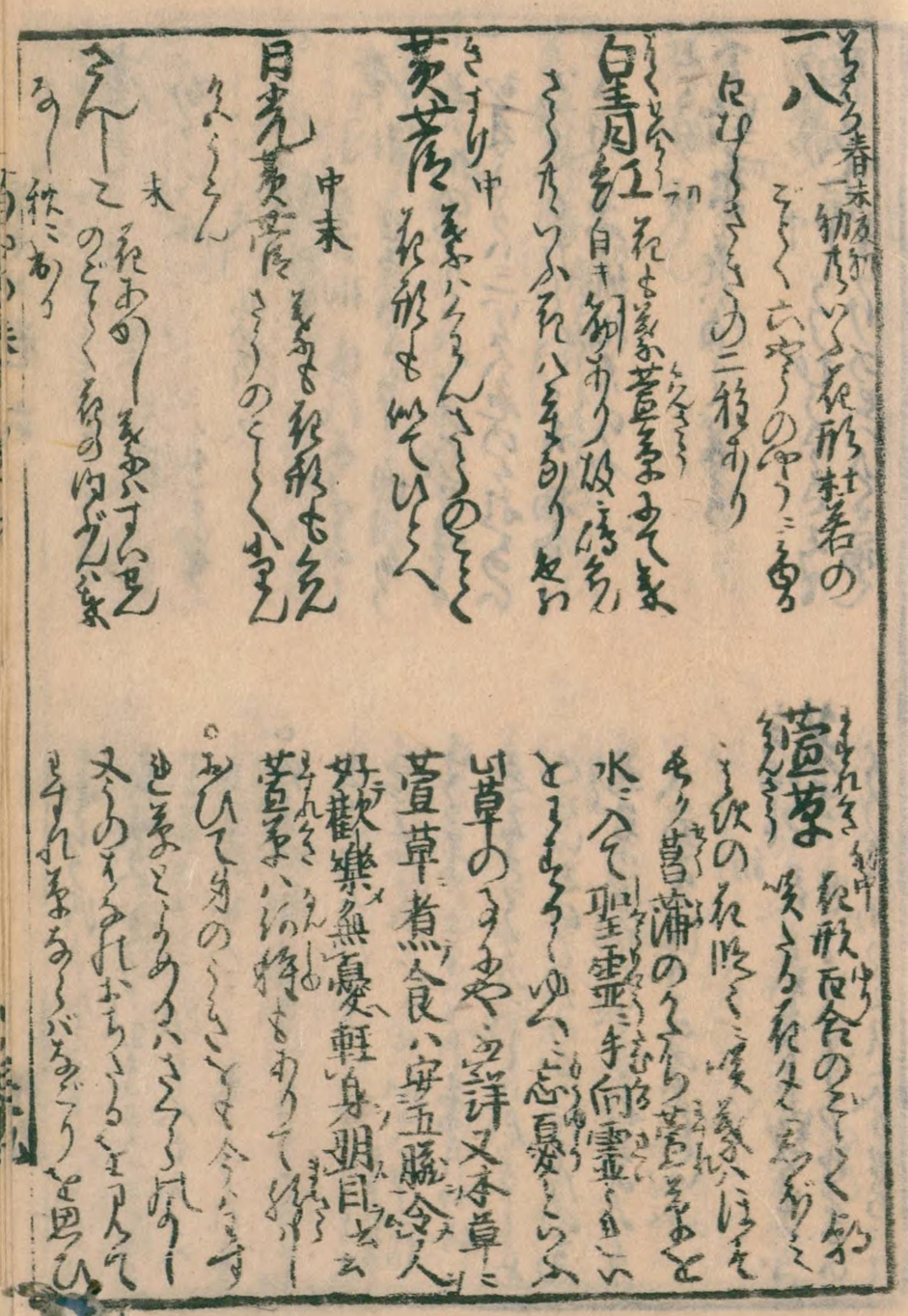

一八 春末夏初 物花に似て花形杜若のごとく六弁のやうに重
白昌蒲 花よく菖蒲に似て白き物あり故名
菖蒲 花形杜若の如く
水に入て聖霊手向霊前
萱草 花形百合のごとく紅
萱草 煮食ハ安五臓令人好歓楽無憂軽身明目
萱草ハ別種
中末 日光黄萱 萱草のごとく小
末 花形も色も萱草のごとく小
秋 ちりめんのごとく縮みあり

国立国会図書館　タイトル『増補地錦抄』　請求記号 182-158　ガラス使用

唐きゝやう 未 花ふかりてくさむらのごとくなりて葉ハ桔梗のごとくなるすゑ一ツ二ツ三ツ天に向ふ

唐桐 赤秋初中末 葉ハ桐に遠からず通用ふ 花ハ桐のごとくにて淡紫色ありおほきさ三四寸ハ多くのかれるのごとくなりて垂る

さねかづら 初 花ハ白し葉ハ

南蛮野老 中 花ハ白し葉ハ



淡盆 初 白し

弥麻 初 おほくかれてくさむらのごとくなる

茉莉花 初 葉ハ茉莉花ひくし

夏菊 未 葉ハかきつばたのごとく花白きなり

かくれ蓑 初 文白し葉ハかきつばたのごとく

猫蓑 初中 葉ハ小さし

もの下 初中末 白し

車前 初 うすむらさきの花 形さゝげの花のごとし
車葵 中末 花葵に似て大なり
ひなげし 中末 花黄色 実ケシのごとし
未香 中 花黄色 葉ハコベに似たり
げんげ草 初 ひるがほに似て白し
中 葉もと花もともにちさき
ちうき 末 花白し 葉ハコベに似たり
雛菊 初 花形小菊のごとし
中 花黄色 葉ハコベに似たり
ひめあやめ 中末 花紫 葉ハ菖蒲の如し
ちうりんさう 中 花黄色 葉ハ蓮に似たり
未 花白し 葉ハ蓮に似たり

天竺ひわだぎ 中末 花紫ひわだぎのごとし 葉ハコベに似たり
うつぼ草 初 花黄色 葉ハ蓮に似たり
ねんげ草 中 花白し 葉ハ蓮に似たり
山部 初 花紫 葉ハ蓮に似たり
風車 初 花形風車のごとし 白し
ひやうたんだう 初中 花紫 葉ハ蓮に似たり
ちうりん草 初 花形風車のごとし
矢車 風車のごとし 葉ハ蓮に似たり 白し
もち良草 中 花形風車のごとし 葉ハ蓮に似たり

○ 秋草（あきぐさ）之部（ぶ）

白（しろ）あさがほ　蔓（つる）よかくまるるあさがほ（あさがほ）と白（しろ）し

淺茅（あさぢ）あさがほ　つるあさがほ

二葉（ふたば）あさがほ　つるこんろんなどもいふ葉（は）ころおいばをくらやがわかるよ

白（しろ）ひるがほ　白（しろ）き白（しろ）ふたへ有（あり）日（ひ）ハ花（はな）盛（さかり）ありひるがほハ終日（しうじつ）花（はな）さきてあり

南蛮（なんばん）登（とう）美（び）　中　秋（あき）なすびの類（るい）

柘榴（ざくろ）　花（はな）白（しろ）し　実（み）ハひろうり来（らい）

きつね尾（を）　花（はな）ハ赤（あか）の尾（を）のごとくくさ木（き）に実（み）

芙蓉蓮花（ふようれんげ）　花（はな）ハ赤（あか）もしろもありのごとく来（らい）

石蒜（せきさん）　初中　葉（は）ハ蘭（らん）のやうにして長（なが）し　夏（なつ）ハ葉（は）なし　秋（あき）ハ花（はな）さく　石上（せきじやう）花（はな）のごとくなるゆへ名（な）あり



夕顔（ゆふがほ）　白（しろ）し　瓢（ひさご）のごとくなるものをせんじ用（もち）ゆ

虎尾（とらのを）　花（はな）ハ赤（あか）の尾（を）のごとくくさ木（き）に実（み）

秋（あき）の初（はつ）咲（さく）ハ山（やま）ゐ田（た）ゐ

梅花黄（ばいくわわう）　中　花（はな）ハ梅（うめ）のごとくにして黄（き）なり

芭蕉（ばせを）　花（はな）ハ帯（おび）のごとくにして順（じゆん）に



国立国会図書館　タイトル『増補地錦抄』　請求記号 182-158　ガラス使用

金蓮蘂 未秋 唐土にもあり花今を盛りにして今その物あり

小蓮花 中来 花白赤ともに水あり花のごとくもつて一さく花をふるひ

白水郎 秋初中 花形梅花に似て白

沢瀉 夏中 花白し葩八つまたは六つ

黒三稜 葉かたちもり焼灰を用ゆ

葦 冬枯もり焼灰を用ゆ

星草 冬枯 一名星宿草 本草綱目に載星草なり。文星草。流星草。時珍曰穀田餘氣の所生故曰穀星白花似星宿有識星ノ諸名ニ云々 夏秋之

菖蒲 陰干して末となす

花咲掛南向きにそよぎ極寒まで秋花をさく

秋初中 花形梅花のごとく又ろうそくのごとくもあり

水蓼 秋末迄 花今を盛一名三ツ葉ともいふ

川骨 夏中より秋末迄 花形睡蓮のごとく

白三稜 葉かたちもり水中より生ずるゆへ花さらに咲ず根ともに

ふとい 七八人寄一くゞり穀をまきちらすごとし

蒲黄 秋中 花形穀穂のごとく

穀 葉ハ大キクのびて花ハ

鬼灯 一名酸漿 秋ひろくもとめうゑおくれハ菖蒲生ず

○社若乃久し　初中

182
20
168



六葉 ひくきにくれみそうの龍雲
ちかくにあり

八葉 こんりうにくれ花散よ葉
一まひつゝおれはしらくき
つゝくのひゝき 華一花
花二葉つゝ咲相ひ 脇ふく
七宝つみそうと咲一ぢんに蕾
花ふくらふ

水苔の終



国立国会図書館　タイトル『増補地錦抄』　請求記号 182-158
ガラス使用

182
10
158

国立国会図書館　　タイトル『増補地錦抄』　請求記号 182-158

ガラス使用

国立国会図書館　　タイトル『増補地錦抄』　請求記号 182-158

ガラス使用