

122

87

治三十六年三月編纂

兵庫縣治一斑

第五回

明治三十四年 兵庫縣 治一班



本編ハ明治三十四年ノ事實ヲ表章スルヲ以テ主眼トスルモノハ其員數ヲ掲ケ彼此ノ消長

ヲ知ルニ便セリ 此編收ムル所大率全管ヲ總括シテ之ヲ掲ク其特ニ一郡市ノ事實ヲ知ルヲ要スルモノハ之ヲ郡市ニ區分セリ

一編中各表ハ概テ一周曆年ノ調査ナリト雖モ何年度ト書スルハ會計年度ノ調何年何月何日ト書スルハ記載當日ノ現數ナリ

一編中ノ數位ハ大率一位ニ止ムト雖モ特ニ小數ヲ要スルモノハ之ヲ掲ク

(例書)

一 財政ニ關スル諸般計數ハ單位以下四捨五入法ヲ用ユ故ニ
 内譯各數ノ和ト總數ト符合セサルコトアルベシ
 一 編中「？」ハ事實不詳「○」ハ一位ニ滿タサルモノ「―」ハ事實ナキ
 ヲ示ス尙萬位ニ「、」單位ニ「●」ヲ付ス
 一本編ハ屬高階寬住ヲシテ編纂セシム

明治三十六年三月

兵庫縣知事官房

明治三十四年 兵庫縣治一斑目次

○土地ノ部

第一	地勢	一
第二	管轄地ノ沿革	五
第三	本縣ノ位地	一八
第四	國郡市ノ廣表	一八
第五	官有地反別	一九
第六	民有租地反別及地價	二〇
第七	民有免租地	二一
第八	民有荒地	二一
第九	民有地價ノ平均	二二
第一〇	山嶽	二三
第一一	原野	二七
第一二	河川	二七
第一三	池沼湖	二七
第一四	海岸ノ延長	二七

(目次)

第一五	島嶼周圍	三八
第一六	一々年中最高最低空氣ノ溫度	四〇
第一七	月別平均空氣ノ溫度	四〇
第一八	郡市區劃	四二
第一九	國郡市町村名	四三
第二〇	裁判區劃	五三
第二一	憲兵區劃	五四
第二二	大小林區署區劃	五六
第二三	稅務署區劃	五六

○戶口之部

第二四	現住戶口	五八
第二五	戶數千戶人口五千人以上ノ町村	五九
第二六	本籍人口男女別	六〇
第二七	本籍人口族別	六一
第二八	本籍人年齡別	六三
第二九	本籍人結婚離婚及配偶數	六四
第三〇	本籍人出生及死亡	六五

第三一	人口出入	六六
第三二	不具者	六七
第三三	在留外國人	六七
第三四	兵員	六八
第三五	徵兵人員	六九
第三六	徵發物件	七〇

○農業之部

第三七	農業及自作小作戶數	七二
第三八	米ノ作付反別及收穫高	七二
第三九	米ノ被害反別及減損石高	七三
第四〇	麥作付反別及收穫高	七三
第四一	麥ノ被害反別及減損石高	七四
第四二	食用農產物	七四
第四三	特用農產物	七五
第四四	桑園反別	七六
第四五	養蠶戶數及收穫高	七七
第四六	茶園反別	七七

第四七	製茶戶數及產額	七八
第四八	砂糖製造戶數及產額	七八
第四九	漆汁	七九

○工業之部

第五〇	工業戶數	八〇
第五一	蠶糸真綿及蠶卵紙	八〇
第五二	綿糸	八一
第五三	織物價額	八二
第五四	和紙	八二
第五五	製革	八三
第五六	陶磁器	八三
第五七	漆器	八四
第五八	銅器青銅器	八四
第五九	柳行李	八五
第六〇	素麵、凍蒟蒻、凍豆腐	八五
第六一	摺付木	八六
第六二	油類及生蠟	八七

第六三	樟腦	八七
第六四	屏風、算盤、刃物	八八
第六五	革細工、筆、革足袋、針及釣鉤、釘	八八
第六六	疊表莫塵類	八九
第六七	麥稈真田及細工物	九〇
第六八	酒類ノ釀造	九一
第六九	醬油製造	九二
第七〇	度量衡	九二
第七一	諸工場及職工	九三

○商業之部

第七二	商業戶數	九五
第七三	神戸港外國貿易	九五
第七四	著名港津內地輸出入價額	九六
第七五	物價	九七
第七六	貨錢	一〇〇
第七七	諸會社銀行取引所	一〇三
第七八	外國會社	一〇五

○金融之部

- 第七九 登記.....一〇六
- 第八〇 郵便貯金人員.....一〇六
- 第八一 共同貯金.....一〇七

○牧畜之部

- 第八二 牛馬.....一〇八
- 第八三 乳用牛及種牡牛馬.....一〇八
- 第八四 牛馬ノ出產及斃死.....一〇八
- 第八五 羊豚.....一〇九
- 第八六 羊豚ノ出產及斃死.....一一〇
- 第八七 屠殺牛羊豚.....一一〇
- 第八八 獸醫及蹄鐵工.....一一一

○山林之部

- 第八九 官林ノ一.....一一三
- 第九〇 同 二.....一一三
- 第九一 同 三.....一一五

- 第九二 森林植栽.....一一五
- 第九三 同 伐栽.....一二六
- 第九四 苗木.....二一八

○漁鹽之部

- 第九五 漁業戶數.....一二九
- 第九六 漁獲物價額.....一二九
- 第九七 水產製造物.....一二一
- 第九八 製鹽.....一二二
- 第九九 現在漁船.....一二三
- 第一〇〇 新造漁船.....一二三
- 第一〇一 廢用漁船.....一二四
- 第一〇二 難破漁船.....一二四
- 第一〇三 水產養殖.....一二五

○鑛業之部

- 第一〇四 鑛業ノ一.....一二六
- 第一〇五 同 二.....一二六

(目次)

第一〇六 同 三
第一〇七 鑛泉

○土功之部

第一〇八 水道ノ水栓及給水……………一二九
第一〇九 土木費決算ノ一……………一二九
第一一〇 同 二……………一三〇
第一一一 土木出張所……………一三一

○交通之部

第一一二 道路延長……………一三二
第一一三 橋梁箇數……………一三二
第一一四 鐵道及乘客荷物……………一三三
第一一五 諸車……………一三三
第一一六 日本形船舶……………一三三
第一一七 西洋形船舶……………一三四
第一一八 各港出入船舶……………一三五
第一一九 郵便……………一三六

第一二〇 小包郵便……………一三七
第一二一 郵便爲換……………一三八
第一二二 電信……………一三八
第一二三 電話……………一三八
第一二四 電燈……………一三九
第一二五 港灣ノ景狀……………一四〇
第一二六 河川ノ舟路……………一四二
第一二七 通船ノ堀河……………一四四
第一二八 航路標識……………一四五
第一二九 難破船……………一四六

○學事之部

第一三〇 學齡人員……………一四七
第一三一 公立小學校……………一四八
第一三二 市町村立尋常小學校教員俸給……………一五一
第一三三 市町村立高等小學校教員俸給……………一五二
第一三四 公立小學校費收支……………一五三
第一三五 公私立諸學校……………一五四

第一三六	公立諸學校經費	一五七
第一三七	公立幼稚園	一六〇
第一三八	公立學校及幼稚園職員	一六一
第一三九	圖書館	一六三
第一四〇	縣公學費ノ收入	一六三
第一四一	縣公學費ノ支出	一六四
第一四二	郡公學費ノ支出	一六五
第一四三	市町村立小學校基本財產	一六六
第一四四	新聞紙雜誌	一六七

○衛生之部

第一四五	醫事	一六八
第一四六	現住死亡者病名	一六八
第一四七	現住死亡者年齡	一六九
第一四八	傳染病	一七一
第一四九	種痘人員	一七二
第一五〇	中毒	一七二
第一五一	病院患者	一七三

第一五二	縣立公立病院職員	一七五
第一五三	按摩按摩吸玉及賣藥	一七五

○社寺之部

第一五四	神社及神職	一七六
第一五五	寺院及住職	一七六

○褒賞及教育之部

第一五六	褒賞ノ一	一七八
第一五七	同 二	一七八
第一五八	國費救濟	一七九
第一五九	國費救濟ノ金高	一八〇
第一六〇	棄兒養育	一八〇

○警察之部

第一六一	警察區劃	一八一
第一六二	警察官	一八五
第一六三	盜難	一八六

第一六四	盜難ニ罹リシ財産ノ價額	一八七
第一六五	變死及棄兒	一八七
第一六六	救護	一八八
第一六七	水災	一八九
第一六八	火災	一九一
第一六九	就捕犯罪又ハ違警罪諸犯則人員	一九二
第一七〇	監視人員	一九三
第一七一	警察上ニ死傷セシ人員	一九三
第一七二	警察上ノ褒賞及恩給々助	一九五
第一七三	政談集會及政社	一九六
第一七四	民有銃砲	一九八
第一七五	銃砲彈藥賣買	一九九
第一七六	狩獵人員	一九九
第一七七	警察取締ニ關スル諸營業	二〇〇
第一七八	消防組	二〇一
	○監獄之部	
第一七九	監獄ノ地所及建物	二〇四

第一八〇	監獄官吏	二〇七
第一八一	看守女監取締押丁賞罰	二〇七
第一八二	刑事被告人ノ出入	二〇八
第一八三	囚人ノ出入	二一〇
第一八四	懲治人ノ出入	二二二
第一八五	囚人刑名	二二四
第一八六	別房留置人及携帶乳兒ノ出入	二二五
第一八七	在監人ノ懲罰	二二六
第一八八	在監人病者死亡者病名	二二七
第一八九	在監人作業延人員及工錢	二二九
第一九〇	幼年囚懲治人ノ就學	二三九
	○議會之部	
第一九一	貴族院多額納稅者議員互選人員	二二一
第一九二	衆議院議員選舉區域及人員	二二一
第一九三	縣會ノ一	二二二
第一九四	同	二二三
第一九五	同	二三四

第二九六	郡會	二二五
第二九七	市町村會	二二六

○財政之部

第一九八	國稅	二二八
第一九九	地租ノ類別	二二八
第二〇〇	所得稅類別	二二九
第二〇一	酒造稅類別	二三〇
第二〇二	本縣收入金現計額	二三一
第二〇三	本縣經費現計額	二三二
第二〇四	郡役所經費決算	二三三
第二〇五	縣稅收入決算	二三三
第二〇六	縣稅支出決算	二三四
第二〇七	郡費收入決算	二三五
第二〇八	郡費支出決算	二三七
第二〇九	市町村費收入決算	二三七
第二一〇	市町村費支出決算	二三八
第二一一	罹災救助基金	二三九
		二四〇

第二一二	罹災救助基金收支決算	二四一
第二一三	市町村基本財産	二四二

官吏及文書之部

第二一四	本縣部署課別	二四四
第二一五	縣官ノ一	二四四
第二一六	同 二	二四五
第二一七	休非職官吏	二四六
第二一八	郡吏	二四六
第二一九	市吏	二四七
第二二〇	町村吏	二四七
第二二一	文書	二四八

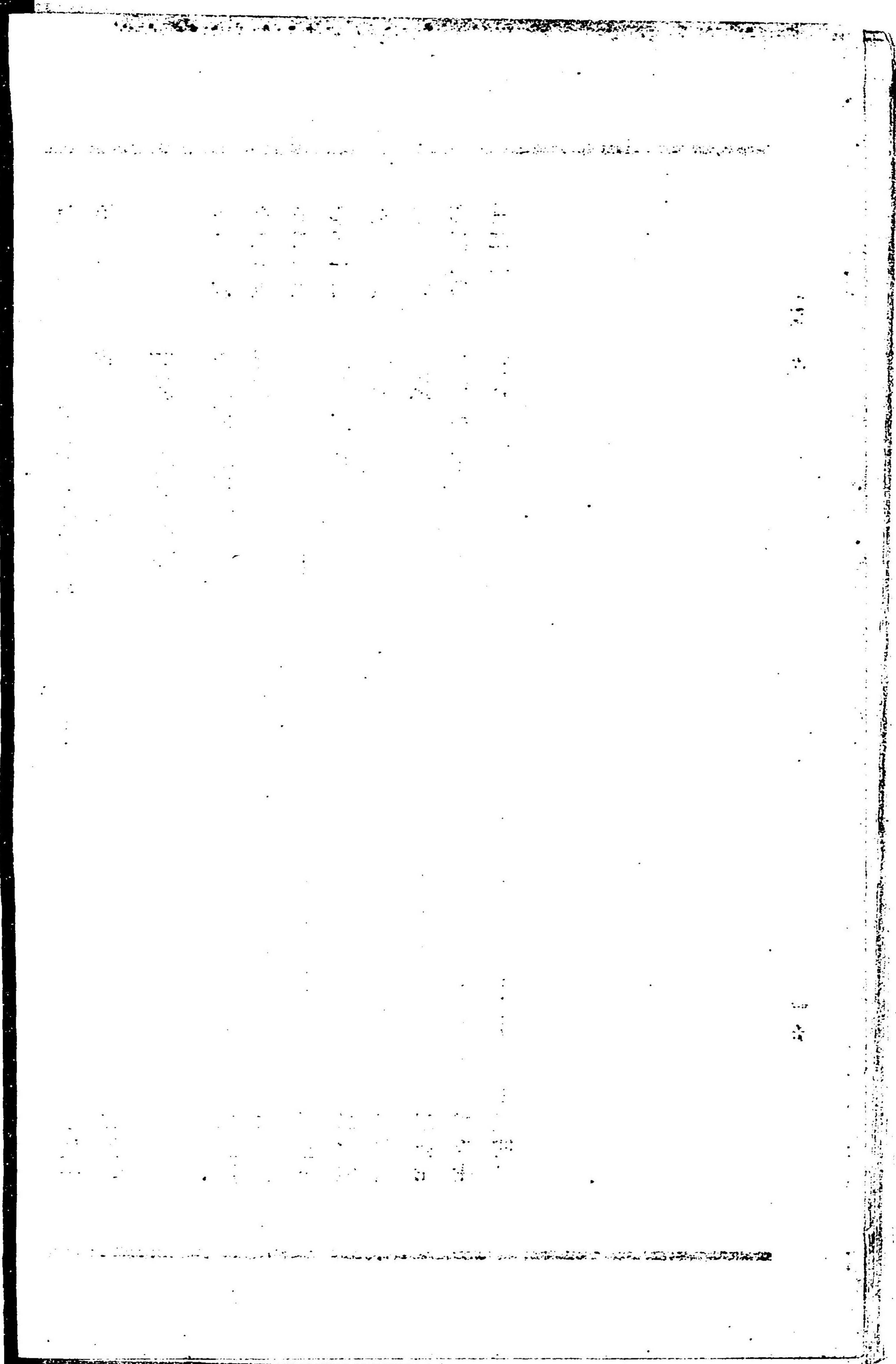

Faint header text at the top of the page, possibly a title or section name.

First block of faint text, possibly a paragraph or the start of a list.

Second block of faint text, continuing the content from the previous block.

Third block of faint text, possibly a paragraph or the start of a list.

Fourth block of faint text, continuing the content from the previous block.

Faint footer text at the bottom of the page, possibly a page number or reference.

兵庫縣管内略圖

一分万十六里陸



一分万七里陸

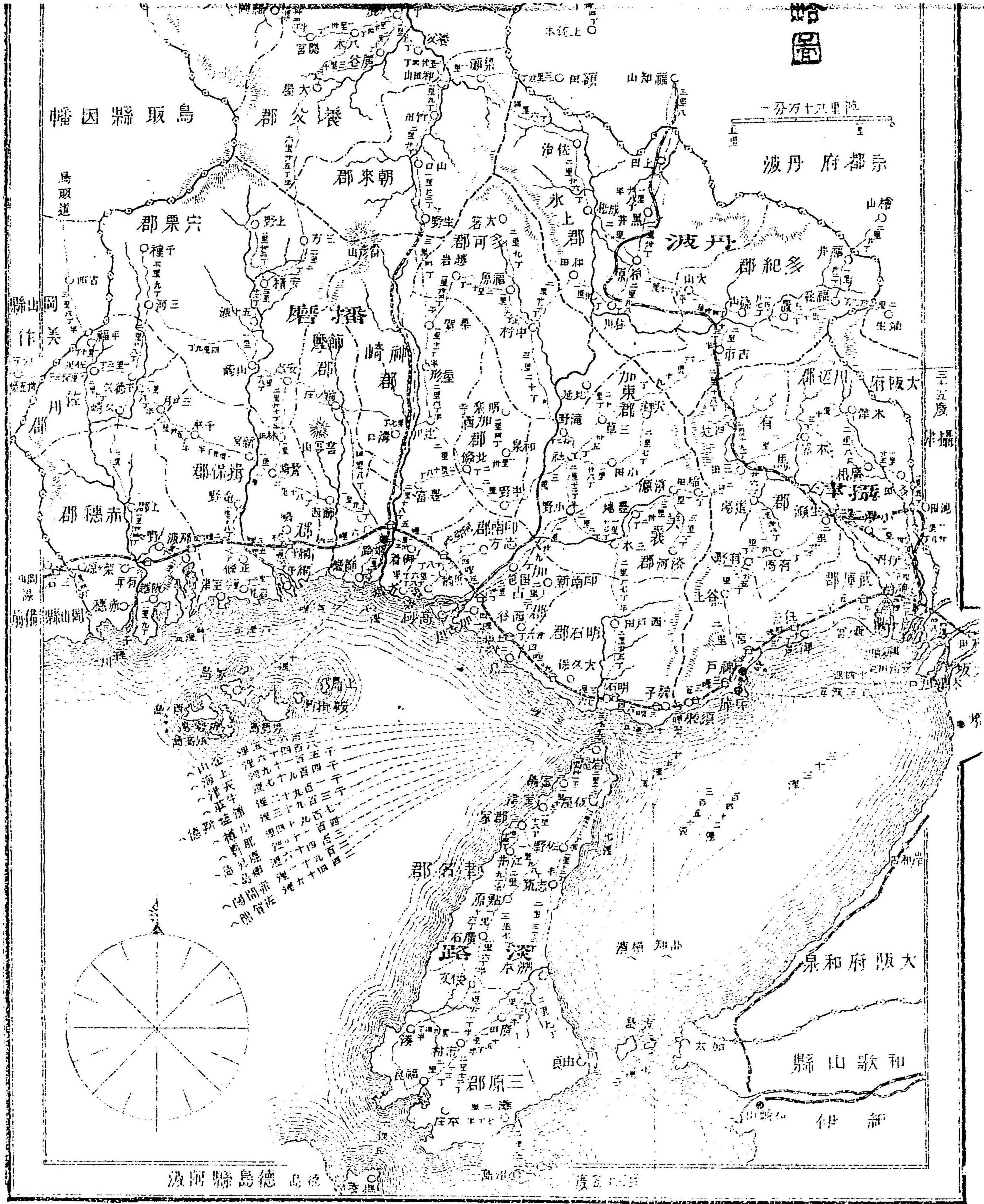

土地ノ部

第一 土地ノ勢

本縣ハ播津國三郡一市丹波國二郡播磨但馬淡路ノ三國ヲ管轄ス
 東ハ大阪府ニ接シ西ハ播磨國ニ界シ北ハ丹波國ニ隣リ南ハ一帯
 海ニ面ス山脈ハ山城丹波ヨリ來リ落葉長尾武庫甲山ノ諸山連亘
 シ西ニ走リ播磨ノ諸峰トナル東南部ノ地ハ平衍肥沃ニシテ穀菜
 菓樹ニ適シ沿海ハ介隣ニ富メリ西北部ノ地ハ高燥ニシテ概子壩
 土粘土相雜ハリ稻梁ニ宜シ西南ニ偏シテ神戸港アリ百貨常ニ輻
 湊シ殊ニ内外ノ互市場場ニシテ中州ノ樞軸タリ運輸ニ至リテハ國
 道東西ニ貫通シ又馬車瀛車ノ領アリ河川ハ中央ニアルヲ武庫川
 トス源ヲ丹波國多紀郡ノ山中ニ發シ蜿蜒南流シテ有馬川邊武庫
 ノ三郡ヲ過キ海ニ入ル東ニアルヲ神崎猪名ノ兩川トス神崎川ハ
 淀川ノ分流ヨリ出テ園田村ニ至リ猪名川ト合シ南流シテ海ニ注

(土地)

ク物産ノ著名ナルハ灘、伊丹ノ清酒有馬ノ竹細工等ナリ神戸ハ最モ繁盛ノ市ニシテ亦管内第一トス

丹波國ノ内多紀郡 水上郡

多紀水上ハ丹波國ノ西南隅ニ位シ東西長ク南北ニ短シ東北ハ京都府及大阪府ニ界シ西ハ但馬國及播磨國ニ接シ南ハ播磨國及攝津國ニ隣ル山脈ハ東北ヨリ來リ三嶽山、讓葉山、如意ヶ嶽、粟ヶ峰等ノ峻嶺遠近ニ峙立シ其支脈千分萬岐シテ綿亘ス土地高燥ニシテ年々旱災アリ地質概シテ壤土ヲ雜ヘ地味膏腴ナラザルモ作物ハ能ク豐熟ス人民ハ農商工ヲ業トス阪鶴鐵道ハ兩郡ヲ貫通シ運輸ノ便モ亦少カラス河川ハ多紀郡ニ篠山川アリ篠山川ハ源ヲ大竿村ノ山中ヨリ發シ西流シテ郡ノ中央ヲ串キ佐治川ニ合ス水上ニ竹田、佐治ノ二川アリ竹田川ハ源ヲ北河内村ノ山中ヨリ發シ北流シテ丹後ニ入ル佐治川ハ源ヲ神樂村ノ山中ヨリ發シ蜿蜒南流シテ播磨ニ入ル物産ハ菟蓐玉蠶糸茶最モ著名ナリ

播磨國

東ハ攝津西ハ備前美作北ハ因幡但馬東北ハ丹波ニ界シ南ハ海ニ向フ山嶽ハ丹波、但馬ノ山脈東北ヨリ來リ三草、御嶽、黒尾、船越、書寫、廣峰等ノ諸山遠近ニ峙立シ支脈東西ニ分レ南ニ連リテ遂ニ海ニ入ル河川ハ加古川最モ大ニシテ市川之ニ次ク加古川ハ源ヲ丹波國ヨリ發シ市川ハ源ヲ但馬國ヨリ發シ共ニ南流シテ海ニ瀉ク瀨海ノ地ハ概テ平行且港泊至便ニシテ山陽要津タリ田野闊ケ土壤膏腴ナルヲ以テ能ク穀菜ニ適ス山部ノ地ハ高燥ニシテ粘土多ク地質惡シキニアラザルモ稜磽ノ利ハ南部ヨリ鮮シ人民ハ農工商漁或ハ製鹽ヲ業トス運輸ハ北部ニ不便ナルモ尙一條ノ鐵路アリ南部ハ國道東西ヲ串キ又漁車ノ便アリ物産ノ著名ナルモノハ姫路、赤穂鹽、崎木綿等ニシテ國中姫路市最繁盛ナリ

但馬國

東ハ丹波、丹後ニ界シ西ハ因幡ニ隣リ南ハ播磨ニ接シ北ハ海ニ瀉ス山脈ハ丹波、播磨ヨリ因幡ニ連リ四方一帶山谷險隘道路崎嶇運輸便ナラズト雖モ南端ヲ國境生野町播但鐵道ノ通スルヲ以テ南

國郡市	百十年 至廿四年	九年 至十五年	四年	三年	二年	明治元年
加東郡ノ内			姫路縣 十二月二日改稱			
多可郡ノ内			姫路縣 十二月九日改稱			
加西郡ノ内				生野縣 八月廿五日		
美栗郡ノ内					生野縣 八月七日	
神崎郡ノ内			豐岡縣 二月			
同						
加西郡ノ内						
但馬國						
出石郡ノ内						
城崎郡ノ内						
同						
同						
美方郡ノ内			豐岡縣 十二月二日			久美濱縣 開元月廿八日
養父郡ノ内						
朝來郡ノ内						
播磨國						
多紀郡ノ内			姫路縣 十二月二日改稱			
美栗郡ノ内			節磨縣 十二月五日改稱		生野縣 八月七日	久美濱縣 七月十四日
但馬國						
城崎郡ノ内			豐岡縣 七月十四日			豐岡藩

國郡市	百十年 至廿四年	九年 至十五年	四年	三年	二年	明治元年
美方郡ノ内					久美濱縣 十二月	京極要之助
養父郡ノ内				久美濱縣 十月		
城崎郡ノ内			出石縣 七月十四日			出石藩
出石郡ノ内						
城崎郡ノ内						
養父郡ノ内						
城崎郡ノ内						
美栗郡ノ内			村岡縣 七月十四日			村岡藩 山名主水助
養父郡ノ内					久美濱縣 十二月	小出斧次郎
同					久美濱縣 六月廿五日	小出清
出石郡ノ内						
城崎郡ノ内						
同						
同						
同						
丹波國ノ内						
水上郡ノ内						佐野豐太郎
同						井上原之助
同						柴田七九郎

國郡市	明治十年 至十四年	九年 至十五年	四 年	三 年	二 年	明 治 元 年
氷上郡ノ内			十一月 豐岡縣			安藤熊吉
同						水野長左衛門
同						須田淡路守
同						杉浦越前守
同						織田上野介
同					八月廿日 生野縣	諏訪金三郎
同						武田兵庫
同						川勝驥之助
同						安藤駿河守
同						川勝近江守
同						藤堂兼之丞
同						本多寛司
同						能勢大隅守
同						諏訪母衣之助
同						永見貞之丞
同						平岩金左衛門
同						市岡左太夫
同						牧相摸守
同						松野八郎兵衛

國郡市	明治十年 至十四年	九年 至十五年	四 年	三 年	二 年	明 治 元 年
同			七月十日 柏原縣			川勝鎗太郎
同			七月十日 鶴牧縣			萩原領
同			七月十日 湯長谷縣			鶴收藩
同			七月十日 山上縣			湯長谷藩
同			七月十日 龜岡縣			山上藩
同			七月十日 德鳴縣			龜岡藩
同			七月十日 名東縣			德島藩
同			七月十日 兵庫縣			德島藩

明治二十九年四月一日ヨリ八部、菟原郡ヲ廢シ武庫郡ニ編入神東、神西郡ヲ廢シ神崎郡、節東、節西郡ヲ廢シ節磨郡、揖東、揖西郡ヲ廢シ揖保郡、七美、二方郡ヲ廢シ美方郡、氣多、美合、城崎郡ヲ廢シ城崎郡ヲ置キ岡山縣下吉野郡石井村同讚甘村ノ内大字中山ヲ本縣下佐用郡ニ編入セラル

(土地)

第三 本縣ノ位置

(經度ハ英國綠威ヲ元トス)

在廳地	〔東經〕 北緯	攝津國神戸市下山手通四丁目
極東	東經	攝津國川邊郡東谷村ノ内黒川村字奥山
極西	東經	播磨國佐用郡西庄村ノ内西大島村字萬能山
極南	北緯	淡路國三原郡灘村ノ内湖村
極北	北緯	但馬國城崎郡餘部村ノ内餘部村御崎

第四 國郡市ノ廣表

國郡市名	東西里程	南北里程	町數	村數	國郡市名	東西里程	南北里程	町數	村數
全管	三三三	五〇三	六	四〇	揖保郡	三〇三	六〇六	二	六
攝津國ノ内	九三	二一〇	一	四	赤穂郡	五〇〇	九〇九	一	一
神戸市	二二五	一三三	一	一	佐用郡	五〇〇	六〇〇	一	一
武庫郡	八二五	四二二	一	一	宍粟郡	六〇〇	一三〇〇	一	一
川邊郡	六二五	二一〇	一	一	但馬國	一八二七	一九〇九	一	一
有馬郡	五二四	七二八	一	一	城崎郡	一〇〇〇	七〇〇	一	一

第五 官有地段別

種目	段	別	種目	段	別
播磨國	一七三三	一〇四	出石郡	六〇四	一
姫路市	一〇三	一	養父郡	九〇八	一
明石郡	六〇八	二	朝來郡	四三三	一
美嚮郡	八三〇	二〇	美方郡	四二〇	二
加東郡	五二八	一五	丹波國ノ内	一八〇一	一
多可郡	五三三	九	水上郡	九二八	一
加西郡	五二〇	〇	多紀郡	八二六	一
加古郡	四三〇	一〇	淡路國	七三四	一
印南郡	四三三	四	津名郡	六二九	一
飾磨郡	二二五	一五	三原郡	一一八	一
神崎郡	七二七	八			

種目	段	別	種目	段	別
皇宮地	三三七三	町反	田		町反
御陵地	四三七	町反	畑		町反
神地	四三七	町反	宅		町反
官用地	一五三七	町反	山岳地		町反

(土地)

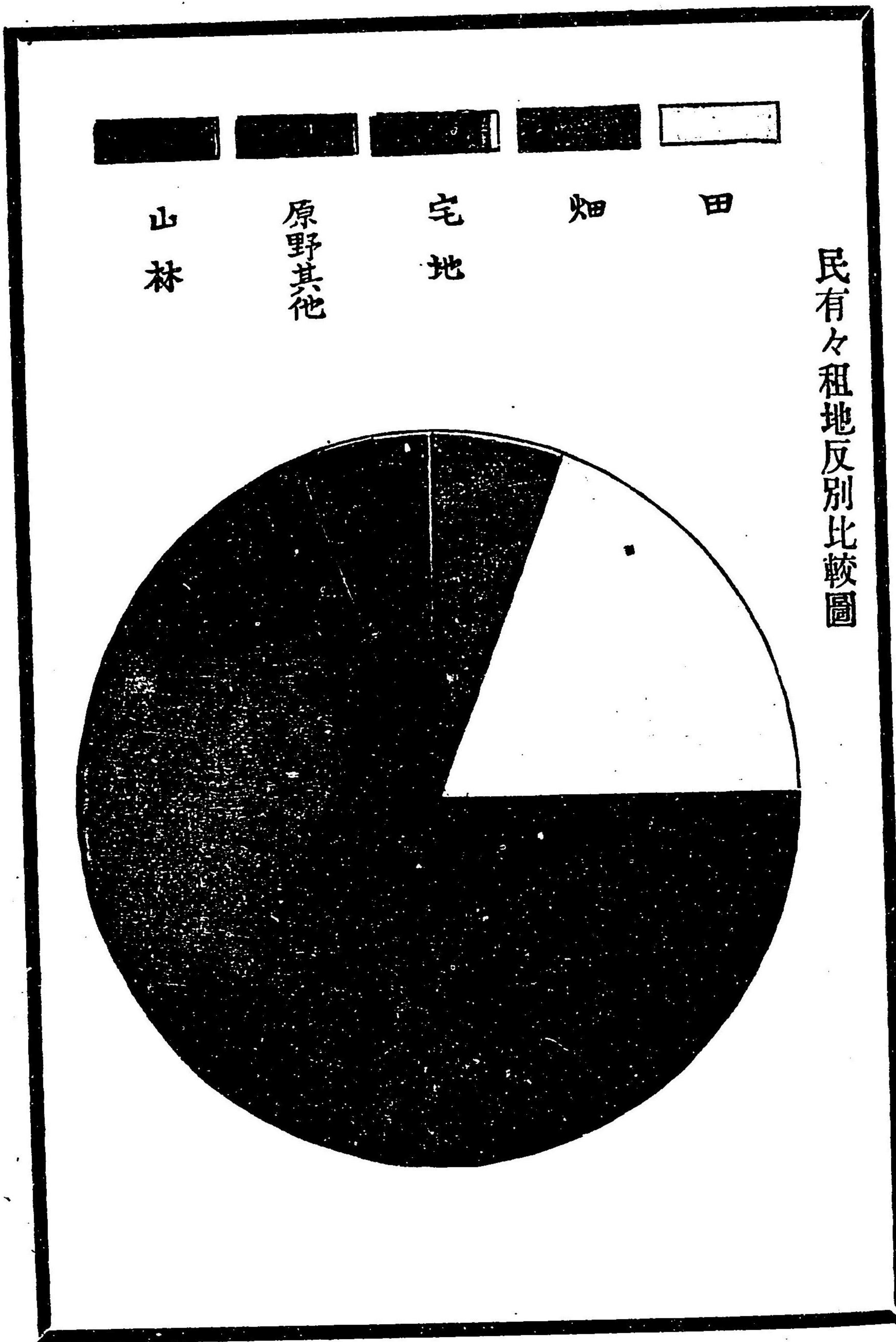

第六 民有々稅地段別及地價

種目	段別	地價	種目	段別	地價
田	町反	一〇、七二五、三	畑	町反	七九、三三
畑	町反	三、三九三、三	池沼	町反	五〇、六
市街宅地		九、四三三	雜種地		一、五五、一
郡村宅地		九、三三六	總計		五、〇八七、二
山林		三、九、六、〇、八、八	明治三十三年		五、〇〇二、六
原野		一、三、四、八、七	同三十二年		五、八、三、四、三

(備考) 本表ノ外ニ鑛泉地一畝十二步地價千六百四拾七圓アリ

種目	段別	地價	種目	段別	地價
森野		三、〇八五、〇、五	病院		三、九
原野		一、〇五、〇	寺院		二、六、八、六
雜種地		九、三、九	總計		三、六、〇、九、九
池沼		五、二、八	明治三十三年		三、五、一、七、三
學校		三、九、三	同三十二年		三、四、八、七、八

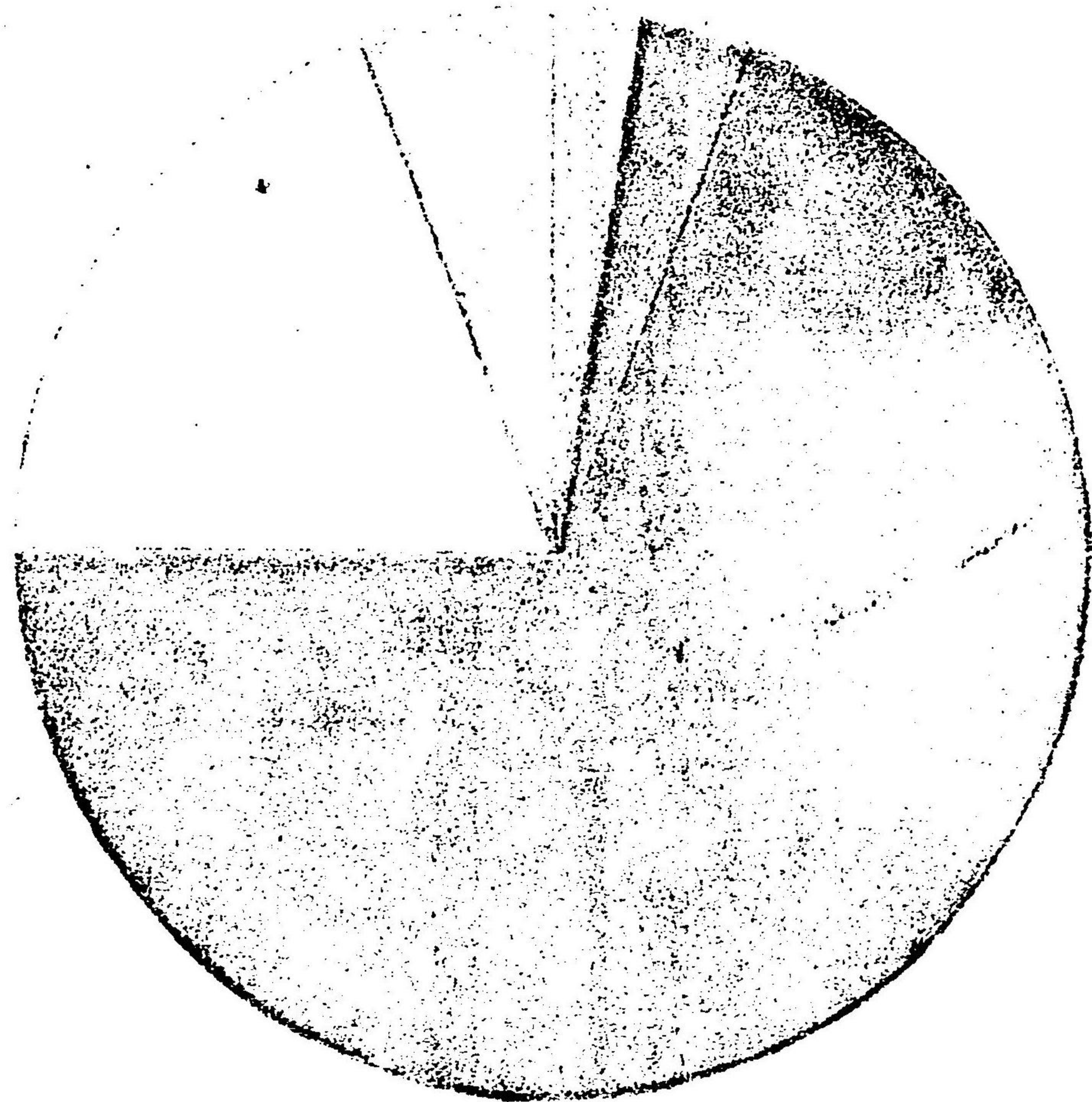

第七 民有免租地

種目	段	別	種目	段	別
公立學校地		町反 八七〇	井溝		町反 四〇六
鄉村社地		一三一	鐵道用地		四五二
墳墓地		九四九	其他		四九八
用惡水路		三七九	總計		一〇七一
溜池		八五四	明治三十三年		町反 一〇一七
堤塘		九三二	同三十二年		一〇一四

第八 民有荒地

種目	段	別	合計	段	別
田		町反 二六八	明治三十四年		町反 二六八
畑		二六九	全三十三年		二八六〇
其他			全三十二年		三六三六

(土地)

第九 民有地價ノ平均

種別	郡		市	
	最高地名	平均反價	最低地名	平均反價
田畑	加吉郡加吉川町	三七五	安栗郡奥谷村	九五
畑	同上	四九三	城崎郡三椒村	五五
郡村宅地	有一郡有馬町	九〇八	三原郡灘村	六三
市街宅地			神戸市	五〇〇〇〇

水表ノ價額ハ土地臺帳ヨリ算出セシモノニ付時價ニハアラズ

第一〇 山嶽

名稱	所屬地名	登山口	山頂	名稱	所屬地名	登山口	山頂
再度山	神戸市再度筋	山木通六丁目	六	錫子岳	加東郡加茂村	?	?
武庫山	武庫郡	精道村	二六	御嶽山	郡鴨川村	鴨川村	六
摩耶山	郡西灘村	西灘村	八	古清水山	全	全	一六
神撫山	郡須磨村	須磨村	三	五岳山	全	全	三
丹生山	郡山田村	山田村	三	西光寺山	多可郡比延庄村	今田村	三

(土地)

名稱	所屬地名	登山口	山頂	名稱	所屬地名	登山口	山頂
鐵拐峰	全 郡須磨村	全 須磨村	三	仙ヶ峰	多可郡杉原谷村	全 杉原谷村	一〇〇
鉢伏山	全 郡甲東村	全 甲東村	三〇	大井戸山	全 郡松井庄村	全 松井庄村	三
甲尾山	全 郡西谷村	全 西谷村	三	千ヶ峰	全 郡松井庄村	全 松井庄村	三
長尾山	全 郡多田村	全 多田村	二四	飯盛山	全 郡黒田庄村	全 黒田庄村	一〇
沙羅林山	全 郡多田村	全 多田村	二	秀並山	全 郡黒田庄村	全 黒田庄村	一〇
愛宕山	全 郡多田村	全 多田村	二	六郎谷山	全 郡黒田庄村	全 黒田庄村	一〇
巖根山	全 郡西谷村	全 西谷村	八	門柳山	全 郡黒田庄村	全 黒田庄村	一〇
嶽山	全 郡西谷村	全 西谷村	八	櫻谷山	全 郡黒田庄村	全 黒田庄村	一〇
六石山	全 郡中谷村	全 中谷村	一〇	福谷山	全 郡黒田庄村	全 黒田庄村	一〇
雨森山	全 郡中谷村	全 中谷村	一〇	法華山	全 郡黒田庄村	全 黒田庄村	一〇
一本松山	全 郡中谷村	全 中谷村	一〇	鎌倉山	全 郡大和田村	全 大和田村	一〇
羽束山	全 郡高平村	全 高平村	一〇	善坊山	全 郡下里村	全 下里村	一〇
大船山	全 郡高平村	全 高平村	一〇	城山	全 郡下里村	全 下里村	一〇
雌岡山	全 郡伊川谷村	全 伊川谷村	一〇	高御位山	全 郡阿彌陀村	全 阿彌陀村	一〇
高塚山	全 郡伊川谷村	全 伊川谷村	一〇	中道山	全 郡東志方村	全 東志方村	一〇
雄岡山	全 郡神出村	全 神出村	一〇	廣峰山	全 郡東志方村	全 東志方村	一〇
三草山	全 郡神出村	全 神出村	一〇	水上市	全 郡東志方村	全 東志方村	一〇
チツケ山	全 郡神出村	全 神出村	一〇				

(土地)

名稱	所屬地名	登山口	山頂程(里)
マルカ降	全郡繁盛村	繁盛村	二三四
大畑山	全郡神野村	神野村	二三四
一ツ山	全郡葛澤村	葛澤村	二四〇
長水山	全郡神野村	全上	二四〇
阿舍利山	全郡三方村	三方村	二〇〇
雑倉山	全郡千種村	千種村	二〇〇
水見山	全郡葛澤村	葛澤村	二〇〇
尿原山	全郡繁盛村	繁盛村	一〇〇
船越山	全郡三河村	三河村	一〇〇
大岡山	城崎郡三椒村	三椒村	二〇五
八次山	全郡上	三椒村	二〇五
大日岳	全郡内川村	内川村	二一五
來日岳	全郡長井村	長井村	二一五
久斗山	全郡奥佐津村	奥佐津村	二一五
三河山	城崎郡新田村	新田村	二一五
見開山	出石郡神美村	神美村	二一五
床ノ尾山	出石郡室埴村	室埴村	二一五
白ヶ嶽	多紀郡味間村	味間村	一〇九
高仙寺山	全郡古市村	古市村	二二五
三嶽山	多紀郡北河内村	畑村	二二五
小金ヶ嶽	全郡草山	?	?
西ヶ嶽	全郡北河内村	城北村	二三
八ヶ尾山	全郡大宇村	大宇村	二三
櫃ヶ嶽	全郡上	大宇村	二八
孟ヶ嶽	全郡岡野村	岡野村	二四
黒頭山	多紀郡大領村	大山村	二五
夏栗山	多紀郡北河内村	全上	二五
如意ヶ嶽	有馬郡小野村	城南村	二五
朝路山	多紀郡日置村	日置村	二五
彌十郎ヶ嶽	全郡上	全上	二五

二五

二四

名稱	所屬地名	登山口	山頂程(里)
書寫山	飾磨郡曾左村	曾左村	里六
明神嶽	全郡鹿谷村	鹿谷村	二〇〇
笠形山	神崎郡瀬加村	瀬加村	二三
七種山	全郡福崎村	福崎村	二〇〇
雪彦山	飾磨郡鹿谷村	鹿谷村	二〇〇
大藏山	揖保郡平井村	平井村	二〇三
臺山	全郡龍野町	龍野町	二〇三
鷄籠山	全郡上	全上	二〇三
湯内山	赤穂郡鹽屋村	鹽屋村	七五
白旗山	全郡鞍居村	赤松村	七五
光明山	全郡那波村	那波村	八三
大山寺山	赤穂郡船坂村	船坂村	八三
高尾山	赤穂郡神野村	神野村	二〇〇
大甲山	全郡西谷村	西谷村	二一五
深尾山	全郡神戶村	神戶村	二一五
黒尾山	全郡葛澤村	神戶村	二一五
釜山	出石郡資母村	資母村	里二五
全藏山	全郡上	全上	二五
妙見山	養父郡美方郡	全上	二六
須留ヶ峰	城崎郡界	八鹿郡	二四
粟鹿山	朝來郡栗鹿村	建屋村	二四
段ヶ峰	全郡生野町	栗鹿村	二四
ヨナツ山	美方郡八田村	生野町	二四
ハタガナ	全郡上	八田村	二四
ル山	全郡上	全上	二四
大空山	全郡温泉村	温泉村	二四
佛頂山	全郡小代村	小代村	二四
白管山	全郡村岡町	村岡町	二四
氷ノ山	全郡熊次村	熊次村	二四
小城山	全郡射添村	射添村	二四
牛ヶ峰山	全郡八田村	八田村	二四
瀨川山	全郡村岡町	村岡町	二四
小畑山	全郡上	全上	二四

名稱	所屬地名	登山口	山頂 里程	名稱	所屬地名	登山口	山頂 里程
讓葉權現山	氷上郡柏原町	柏原町	六	三國ヶ山	氷上郡神樂村	神樂村	二〇四
金山	全	全	六	石戸山	全	新井村	二二二
浜弘山	全	葛野村	三	城山	全	黒井村	二二二
岩屋山	全	小川村	三	愛宕山	全	幸世村	一八七
萬松山	全	上久下村	六	篠ヶ峰	全	葛野村	一〇四
大箕山	全	遠坂村	三	不動山	全	幸世村	一〇四
鳥帽子山	全	全	三	白山權現	全	沼貫村	一〇八
永谷山	全	幸世村	三	天神山	全	鴨庄村	一〇八
妙高山	全	鴨庄村	二〇六	ワウシヤ	全	遠坂村	一〇三
五臺山	全	美和村	二〇	水山	全	葛野村	一〇三
竹林山	全	久下村	六	柏原山	全	千草村	一〇三
高見ヶ山	全	沼貫村	二五	朝霧山	全	佐野村	一〇四
高砂峰	全	佐治村	二五	常隆寺山	全	仁井村	一〇四
石金山	全	和田村	二五	先山	全	加茂村	一〇六
清水山	全	柏原町	二六	諭鶴羽山	全	神代村	一〇六
栗ヶ峰	全	遠坂村	二七				

第一一 原野

(面積百町歩以上ヲ掲ク)

名稱	所屬地名	高低	廣	袤	面積	水利
上野ヶ原	有馬郡三輪村	高原	二〇〇〇	三六〇〇	六三	否
高熊野	全	全	三六四〇	三三四〇	一五	全
楡谷原	出石郡内	全	三〇〇〇	二〇	五二	全
北山	加東郡米田村	全	五五〇	二三〇一	二二	全
依藤	全	平原	五〇〇	三九三〇	二六	全
徳部ノ原	多可郡中村	全	三六〇	一四三	一七	全
西山	加西郡下里村	高原	三七〇〇	三三四	二六	全
メダントウ	美方郡村岡町	全	二四〇	八〇〇	二二	全
ホウノヶ峰	全	全	一五〇〇	八二〇	一五	全
拾石ヶ峰	全	全	一一四〇	一〇三〇	一七	全
上立山	全	全	九三〇	一五四〇	一七	全
大穴	全	全	八二六	一六二〇	一五	全

第一二 河川

(土地)

名稱	水源地名	流末地名	管内地名	經過里程
武庫川上流田松川	丹波國多紀郡日置村	丹波國多紀郡古市村	多紀郡	里六町 三三三
田松川下流武庫川	攝津國有馬郡盛村	攝津國武庫郡鳴尾村 大庄村	有馬郡川邊郡武庫郡	三七七
羽束川	全國能勢郡天王村	全國有馬郡道場村	多紀郡有馬郡川邊郡	五十四
有馬川	全國有馬郡有馬町		有馬郡	三三三
船坂川	山口村			二二八
大多田川	鹽瀨村	鹽瀨村		二二八
名鹽川	鹽瀨村			二二八
山田川	三輪村	三輪村		三三三
青野川	小野村	中野村		三三三
內神川	貴志村	貴志村		二二八
相野川	藍村			二二二
總合川	國川邊郡西谷村	鹽瀨村	川邊郡有馬郡	二二二
清瀧川	六瀨村			二二二
川下川	西谷村			二二二
長谷川				二二二
天神川		稻野村		二二二

(土地)

名稱	水源地名	流末地名	管内地名	經過里程
荒神川	全國武庫郡其元村	小濱村	武庫郡	三三三
支多々川		甲東村		二二二
逆瀨川	大庄村	其元村		二二二
仁川	瓦木村	鳴尾村		二二二
派枝川				二二二
派神崎川	大阪府西成郡江口村 攝津國武庫郡山田村	大阪府西成郡佃村 法川二會 攝津國武庫郡山田村	川邊郡	二二二
山田川		攝津國武庫郡山田村	武庫郡	四二八
明石川	全國須磨村	播磨國明石郡明石村 林崎町	武庫郡明石郡	六二五
伊川		明石町		三三三
檀川	播磨國明石郡檀谷村	玉津村		三三三
加古川上流佐治川	丹波國氷上郡神樂村	丹波國氷上郡小川村	氷上郡	九三三
柏原川	柏原町	新井村		二二九
葛野川	葛野村	成松村		二二〇
遠坂川	遠坂村	芦田村		二二四
牧山川	和田村	和田村		二二二
加古川上流篠山川	全國多紀郡雲部村	小川村	多紀郡氷上郡	二二〇
榑井川	福住村	全國多紀郡雲部村	多紀郡	二二五

二九

名	水源地名	全流域未定地名	管内地名	經過里程
加古川上流大山川	丹波國多紀郡大山村	丹波國多紀郡大山村	多紀郡	里町 一三四
奥山川	大等村	大等村	多紀郡	三三
三熊川			多紀郡	三〇
小原川	村雲村		多紀郡	一三六
篠見川			多紀郡	三〇
縣守川	雲部村	村雲村	多紀郡	三〇
辻川	日置村	日置村	多紀郡	三三
曾地川			多紀郡	一〇〇
奥谷川	八上村	八上村	多紀郡	一三六
尾根川			多紀郡	三三
小枕川	城南村	城南村	多紀郡	三五
味間川	味間村	味間村	多紀郡	一〇三
畑川	畑村	畑村	多紀郡	一三九
黑岡川		岡野村	多紀郡	一一六
藤岡川	城北村		多紀郡	三〇三
宮田川	北河内村	南河内村	多紀郡	三〇四

名	水源地名	全流域未定地名	管内地名	經過里程
草山川	草山村	京都府丹後國由良港	多紀郡、氷上郡	一三九
北河内川	北河内村	丹波國氷上郡吉見村	多紀郡、氷上郡	六三三
支鴨庄川	小川村	播磨國加古郡高砂港	多紀郡、加東郡、印南郡	一三三
加古川	東條川	播磨國美囊郡北谷村	多紀郡、有馬郡、加東郡	一〇三五
美囊川	野間合村	播磨國美囊郡別所村	美囊郡	九三四
杉原川	野間合村	全國多加郡津萬村	多可郡、加西郡	八二五
野間川	比延庄村	重春村	多可郡、加西郡	五二八
畑谷川	比延庄村	比延庄村	多可郡	三〇三
門柳川	黑田庄村	黑田庄村	多可郡	一三四
七郷川	黑田庄村	全國加東郡來住村	加西郡、加東郡	五三三
三草川	下東條村	加茂村	加西郡	一三三
宮脇川	市場村	市場村	加西郡	一〇四
山田川	市場村	市場村	加西郡	一〇一
派洗川	國印南郡米田村	國印南郡伊保村	印南郡	一一九
天川	全國加西郡加茂村	曾根村	加西郡、飾磨郡、印南郡	三三〇
市川	但馬國朝來郡生野町	全國飾磨郡下中島村	朝來郡、神崎郡、飾磨郡	一七六
越知川	播磨國神崎郡越知村	全國神崎郡川邊村	神崎郡	一六四

名	稱	水源地名	流末地名	管内地名	經過里程
岡部川	全	播磨國神崎郡瀬加村	播磨國神崎郡川邊村	神崎郡	三〇〇里
枋原川	全	長谷村	長谷村	全	一〇〇
大見川	全			全	二一〇
小田原川	全	寺前村	寺前村	全	三〇七
恒屋川	全	中寺村	香呂村	全	三〇〇
七種川	全	福崎村	福崎村	全	一一一
派船場川	全	國飾郡水上村	國飾郡飾磨町	飾磨郡	三二四
前川	全	鹿谷村	高濱村	全	九三
菅生川	全	菅野村	英賀保村	全	四三〇
明神川	全	鹿谷村	餘部村	全	一三〇
保川	全	國栗郡繁盛村	國揖保郡網干村	栗栗郡、揖保郡	一七二
引原川	全	奥谷村	國栗郡神部村	栗栗郡	七二
林田川	全	富柄村	國揖保郡揖保村	栗栗郡、揖保郡	八四
伊澤川	全	西谷村	國栗郡山崎町	栗栗郡	三三
栗柄川	全	菅野村	國揖保郡龍野町	揖保郡、栗栗郡	五二
菅野川	全		國栗郡城下村	栗栗郡	三八

名	稱	水源地名	流末地名	管内地名	經過里程
公文川	全	三方村	三方村	全	三二八
千町川	全	繁盛村	下三方村	全	三〇〇
染河内川	全	染河内村	神戶村	全	三〇〇
黒原川	全	繁盛村	繁盛村	全	三〇〇
岡城川	全	神戶村	神戶村	全	三二〇
福知川	全	下三方村	下三方村	全	二二八
梯川	全	神野村	神野村	全	二二八
三谷川	全	河東村	河東村	全	二二八
中垣内川	全	國揖保郡平井村	國揖保郡半田村	揖保郡	二〇九
馬路川	全	神部村	神部村	全	二七
網干川	全	網干村	網干村	全	一六
元川	全	御津村	御津村	全	一四
中川	全	伊勢村	網干村	全	三五
田川	全	伊勢村	網干村	全	一八三
種川	全	國栗郡千種村	國赤穂郡赤穂町	栗栗郡、佐用郡、赤穂郡	七〇
志文川	全	土萬村	國佐用郡中安村	栗栗郡、佐用郡	七〇
岩野邊川	全	千種村	國栗郡千種村	栗栗郡	二〇〇
佐用川	全	國佐用郡石井村	國佐用郡久崎村	佐用郡	四三

(土地)

名	稱	水源地名	流末地名	管内地名	經過里程
岩木川	全	播磨國赤穂郡赤松村	播磨國赤穂郡赤松村	赤穂郡	二〇一
安室川	全	船坂村	上郡村	全	三〇六
矢野川	全	矢野村	有年村	全	三三三
鞍居川	全	國佐用郡大廣村	上郡村	佐用郡、赤穂郡	四〇四
山川	但馬國朝來郡生野町	但馬國城崎郡津井山港	朝來郡、養父郡城崎郡	朝來郡、養父郡、城崎郡	一六三
與布土川	全	與布土村	國朝來郡牧田村	朝來郡	一三九
東河川	全	東河村	東河村	全	三三
神子畑川	全	山口村	山口村	全	二〇五
田路川	全	山口村	山口村	全	二〇五
多々良木川	全	中川村	中川村	全	一一四
伊田谷川	全	中川村	中川村	全	一八
八木川	全	國養父郡八鹿村	美父郡、養父郡	美父郡、養父郡	五〇九
大屋川	全	國養父郡西谷村	養父市場村	養父郡	六三三
糸井川	全	糸井村	糸井村	全	一一〇
米地川	全	養父市場村	養父市場村	全	一七
出石川	全	國出石郡高橋村	國城崎郡中筋村	出石郡、城崎郡	七〇二

洲	本	木	川	淡路國三原郡廣田村 <th>全 <th>淡路國津名郡洲本港 <th>三原郡、津名郡 <th>三三六 </th></th></th></th>	全 <th>淡路國津名郡洲本港 <th>三原郡、津名郡 <th>三三六 </th></th></th>	淡路國津名郡洲本港 <th>三原郡、津名郡 <th>三三六 </th></th>	三原郡、津名郡 <th>三三六 </th>	三三六
大橋川	全	國美父郡西濱村	全	西濱村	美父郡	三三〇	三三〇	三三六
久斗川	全	國城崎郡長井村	全	濱坂町	城崎郡、美父郡	四二二	四二二	四二二
田公川	全	八田村	全	八田村	全	五〇〇	五〇〇	五〇〇
湯谷川	全	溫泉村	全	溫泉村	全	三二五	三二五	三二五
大熊川	全	溫泉村	全	溫泉村	全	二〇九	二〇九	二〇九
照來川	全	照來村	全	照來村	全	二〇六	二〇六	二〇六
田川	全	國美父郡八田村	全	國美父郡濱坂町	美父郡	一一四	一一四	一一四
支小川	全	三敷村	全	竹野村	全	二〇七	二〇七	二〇七
支土生川	全	國城崎郡奧佐津村	全	奧佐津村	全	一〇八	一〇八	一〇八
支湯船川	全	兎塚村	全	國美父郡射添村	美父郡	四二四	四二四	四二四
支田川	全	八代村	全	香住村	美父郡、城崎郡	一三二	一三二	一三二
八代川	全	八代村	全	國府村	城崎郡	二九	二九	二九
稻葉川	全	國城崎郡西氣村	全	日高村	養父郡、城崎郡	一三〇	一三〇	一三〇
穴見川	全	國出石郡神美村	全	三江村	全	二二六	二二六	二二六
奈佐川	全	國城崎郡八代村	全	田鶴野村	全	二二四	二二四	二二四

名	水源地名	流末地名	管内地名	經過里程
初尾川	淡路國三原郡廣田村	淡路國三原郡廣田村	三原郡	三三町
支 千草川	全 國津名郡千草村	全 國津名郡物部村	津名郡	三〇〇
支 内膳川	全 國三原郡加茂村	全 國三原郡廣田村	三原郡	二一〇
郡 家川	全 國津名郡大町村	全 國津名郡多賀村	津名郡	三二八
天 神川	全 國三原郡神代村	全 國津名郡多賀村	津名郡	三二八
三 原川	全 國三原郡神代村	全 國津名郡多賀村	津名郡	三二八
支 大日川	全 國津名郡大町村	全 國津名郡多賀村	津名郡	三二八
支 成相川	全 國津名郡大町村	全 國津名郡多賀村	津名郡	三二八
支 倭文川	全 國津名郡大町村	全 國津名郡多賀村	津名郡	三二八

名	所屬地名	周	圍	面	積	廣	袤
大 瑞ヶ池	川邊郡稻野村	里丁	三〇三	八三〇	四〇三	八三〇	五〇八
大 鳥喰池	全 伊丹町	里丁	一九	三	四三	四三	三三
大 鳥喰池	明石郡神出村	里丁	一七	一	四	四	三〇

第一三 池 沼 湖

名	所屬地名	周	圍	面	積	廣	袤
小 鳥喰池	全 林崎村	里丁	二五	二	二	五二四	二〇〇
野 々池	全 林崎村	里丁	二二	二	二	五〇〇	二〇〇
大 池	全 加東郡來住村	里丁	一〇	二	二	六〇〇	八〇〇
男 池	全 加東郡來住村	里丁	二五	二	二	七〇〇	二〇〇
大 池	全 加東郡來住村	里丁	二五	二	二	七〇〇	二〇〇
溝ヶ澤池	全 加古郡天滿村	里丁	二八	四	四	五〇〇	一五〇〇
大 池	全 加古郡天滿村	里丁	二八	四	四	五〇〇	一五〇〇
琴ヶ池	全 加古郡天滿村	里丁	二八	四	四	五〇〇	一五〇〇
入ヶ池	全 加古郡天滿村	里丁	二八	四	四	五〇〇	一五〇〇
南ヶ池	全 加古郡天滿村	里丁	二八	四	四	五〇〇	一五〇〇
皿ヶ池	全 加古郡天滿村	里丁	二八	四	四	五〇〇	一五〇〇
鶴ヶ池	全 加古郡天滿村	里丁	二八	四	四	五〇〇	一五〇〇
寺ヶ池	全 加古郡天滿村	里丁	二八	四	四	五〇〇	一五〇〇
濱ヶ池	全 加古郡天滿村	里丁	二八	四	四	五〇〇	一五〇〇
浦壁大池	全 三原郡神代村	里丁	一五	二	二	三三〇	四〇〇
權現池	全 三原郡神代村	里丁	一五	二	二	三三〇	四〇〇
栗山溜池	全 三原郡神代村	里丁	一五	二	二	三三〇	四〇〇
樂々浦沼	全 三原郡神代村	里丁	一五	二	二	三三〇	四〇〇

(土地)

三七

三六

第一四 海岸延長

國郡市	攝津國	川邊郡	武庫郡	神戸市	磨國	明石郡	加古郡	印南郡	飾磨郡
里	里丁圍	九三〇	六三三四	五、一〇一〇	三、二四三	五、一七四五	三、〇七五	一、二九三〇	三、〇七五
國郡市	揖保郡	赤穂郡	馬場國	但馬國	淡路國	美濃郡	津名郡	三原郡	總計
里	里丁圍	七、〇六〇	一、一七〇	一〇、一四〇	一、一三〇〇	八、一八〇	三、五三六	一、二六八	一〇〇、一五〇
程	程	程	程	程	程	程	程	程	程

第一五 島嶼周圍

所屬郡及島名	家島	小津浦島
里	里丁圍	里丁圍
程	程	程

飾	宇味島	太島	鞍掛島	止島	加島	ヲ島	黒島	矢野島	防勢島	西ノ島	院下島	高場島	金子島	小松島	三頭島	長島	大津浦島
里	二、〇〇〇	六〇〇	一、四〇〇	一、三〇〇	五〇〇	一、二〇〇	三〇〇	一、五〇〇	六〇〇	三、一〇〇	四、〇〇〇	一、〇〇〇	一、〇〇	三〇〇	三〇〇	三〇〇	一、三〇
郡	洲寄島	高松島	矢ヶ島	地唐島	中唐島	沖ノ唐島	君島	蔓島	笹島	君島	戀島	辨天島	鳥揚島	生島	隅島	郡	郡
里	一、八〇〇	三、〇〇〇	九三〇	六〇〇	四四五	一三五	三三五	五〇五	三二五	六三五	三三〇	一、五〇	一〇、一	三三五	一、〇一	一、三〇〇	四三
程	程	程	程	程	程	程	程	程	程	程	程	程	程	程	程	程	程

(土地)

所屬郡及島名	諸寄、チ、ブリ島 居組、チ、ブリ島 同、不動山島 三尾、大島 濱坂門寄島	里程	里丁間 五〇三 三〇三 五〇二 一〇〇〇 二〇〇
所屬郡及島名	三原郡 沼澤島 刈藻島 畑島 沖ノ島	里程	里丁間 二〇〇〇 七〇〇 二〇〇 二〇〇 三〇五

四〇

第一六	一ヶ年中最高最低空氣ノ温度
觀測所名	神戸測候所
海面ヨリノ高度	五三 メートル
年次	明治三十一年 全三十二年 全三十三年 全三十四年
最月日	八月二十一日 全六日、七日 全十五日 全六日、十五日
最高温度	三三度 三三度 三三度 三三度
最月日	三月五日 一月十六日 全二十六日 二月三日
最低温度	二〇度 二〇度 二〇度 二〇度

第一七 月別平均空氣ノ温度 (攝氏)

地方	觀測位置	一月	二月	三月	四月	五月	六月	七月	八月	九月	十月	十一月	十二月	全年
南部	武庫郡西宮市	六二	四二	八二	一五三	一八六	二二九	二五二	二八三	二四六	一九八	一三一	六〇	一五九
南部	神戶市	七四	四八	九三	一五二	一九三	二三〇	二四八	二九二	二六七	二〇八	一三四	七七	一七〇
南部	明石郡明石市	六八	三八	八〇	一三三	一九二	二三七	二六〇	二九五	二六五	二〇三	一三〇	七六	一六七
南部	加古郡高砂	八六	五三	六九	一三三	一九八	二三三	二五三	二九五	二五一	二〇七	一三五	七二	一六四
南部	印南郡阿彌陀	六〇	四四	八五	一五六	一九五	二三六	二五四	二八七	二五一	二〇七	一三五	七二	一六四
地方	姫路市	一	三四	一	一五三	一九二	二三三	二四八	二八〇	二五三	二二一	一三七	六六	一七九
地方	揖保郡網干	六三	三六	八六	一五一	一八七	二三三	二五五	二八八	二四四	二二六	一三六	五六	一〇六
地方	赤穂郡赤穂	五三	四二	六五	一四二	二〇二	二三二	二五二	二九二	二四九	二〇九	一三四	六八	一六一
地方	津名郡志筑	八〇	五五	八八	一四八	一九二	二三二	二五八	三〇三	二四九	二二二	一三六	八〇	一六八
地方	三原郡市村	七五	五三	八四	一四五	一九二	二三二	二四四	二七七	二四二	一九九	一三三	八三	一六一
北沿海	城崎郡城崎	五四	三二	七三	一三八	一七五	二三九	二四五	二八三	二三八	一九〇	一二四	五五	一五〇
北沿海	美方郡濱坂	六一	三七	七四	一四六	一七九	二三八	二四五	二九六	二五一	一二八	一二八	六九	一五八
中部	川邊郡廣根	三七	三〇	七七	一四七	一八一	二二六	二四四	二五八	二三〇	一六三	一三六	四四	一四六
中部	有馬郡三田	五一	三九	八四	一四三	一八三	二三八	二六一	二九三	二五三	二二八	九二	七〇	一六〇
中部	多紀郡篠山	四八	二三	一〇六	一三九	一七八	二三二	二四二	二七五	二四五	一八八	一〇二	七二	一五三
中部	多紀郡福住	六七	四三	七八	一四五	一八九	二三四	二六八	二八三	二三八	一七九	一〇三	五〇	一五四

(土地)

四一

地方別	觀測位置												
	一月	二月	三月	四月	五月	六月	七月	八月	九月	十月	十一月	十二月	全年
冰上郡	七六	三四	八三	一四三	一八五	二三五	二八四	二四六	一九二	一三二	七五	一五九	
出石郡	四二	二八	六一	一四七	一七九	二二九	二七六	二二七	一七九	九九	五二	一四六	
養父郡	五〇	三九	七七	一四九	二〇三	二五〇	二九三	二四一	一九四	一一五	六六	一六〇	
美方郡	四二	一九	六九	一四二	一七四	二二六	二八二	二三三	一七七	九七	三六	一四六	
朝來郡	三三	二九	五九	一二八	一六一	二〇九	二七〇	二二〇	一六一	一一三	六〇	一四三	
美囊郡	六二	三七	八二	一五七	一九四	二四七	三〇〇	二五九	二〇九	一一六	六六	一六三	
加東郡	四九	五〇	八七	一五七	二二二	二七四	三二七	二七六	二〇二	一一七	七四	一六九	
多可郡	六七	四四	八四	一五八	一九五	二三八	三三一	二九二	二〇三	一一二	六三	一六四	
加西郡	六四	四一	一〇三	一六三	一九五	二四〇	二九二	二四七	一九七	一一三	六七	一六九	
神崎郡	四三	二四	八〇	一四九	一九二	二四〇	二九二	二四三	一九五	一一〇	三六	一五一	
大栗郡	四七	二七	八〇	一五一	一八五	二三三	二八六	二三九	一八〇	一一三	三九	一五五	
佐用郡	三六	一六	五六	一四六	一九〇	二三四	二八四	二三〇	一八五	九一	二八	一四六	

第一八 郡市區劃

郡市	郡在役地所	神戸元標	役町場	數村
神戶市	東川崎町	一四二九	一	一
姫路市	下白銀町	四一〇	三	三
武庫郡	西宮町	七〇〇	一五	一五
川邊郡	伊丹町	七二七	一五	一五
有馬郡	三田町	四三〇	三	三
明石郡	明石町	一〇一〇	二	二
美囊郡	三木町	二二〇七	一五	一五
加東郡	社村	一九一八	九	九
多可郡	中村	一六〇八	二	二
加西郡	北條町	一〇一四	一六	一六
加古郡	加古川町	一一三三	一五	一五
印南郡	阿彌陀村	一四二九	三	三
飾磨郡	姫路	一八〇二	一八	一八
神崎郡	田原村	—	—	—
總計				四三

郡市	郡在役地所	神戸元標	役町場	數村
神戶市	東川崎町	一四二九	一	一
姫路市	下白銀町	四一〇	三	三
武庫郡	西宮町	七〇〇	一五	一五
川邊郡	伊丹町	七二七	一五	一五
有馬郡	三田町	四三〇	三	三
明石郡	明石町	一〇一〇	二	二
美囊郡	三木町	二二〇七	一五	一五
加東郡	社村	一九一八	九	九
多可郡	中村	一六〇八	二	二
加西郡	北條町	一〇一四	一六	一六
加古郡	加古川町	一一三三	一五	一五
印南郡	阿彌陀村	一四二九	三	三
飾磨郡	姫路	一八〇二	一八	一八
神崎郡	田原村	—	—	—
總計				四三

第一九

國郡市町村名

(土地)

郡市

町

村

名

四四

葺合 葺合生田町自一町目至四町目 葺合二宮町自一町目至四町目
 葺合琴緒町一町目 葺合布引通自一町目至四町目 葺合旭通一町目
 葺合雲井通自一町目至八町目 葺合小野柄通自一町目至六町目 葺合御幸通自一町目至六町目
 葺合磯上通自一町目至八町目 葺合八幡通自一町目至五町目 葺合磯邊通自一町目至四町目
 葺合濱邊通自一町目至八町目 神戶 東 町 神戶 京 町
 神戶 伊 藤 町 神戶 西 町 神戶 中 町
 神戶 北 町 神戶 播 磨 町 神戶 海岸通江戶町
 神戶 浪 花 町 神戶 裏 町 神戶 明 石 町
 神戶 前 町 神戶 海岸通自一町目至六町目 神戶 榮町通自一町目至六町目
 神戶元町通自一町目至七町目 神戶北長狹通自一町目至六町目 神戶中山手通自一町目至七町目
 神戶下山手通自一町目至六町目 神戶 花 隈 町 神戶北野町自一町目至四町目
 神戶山本通自一町目至五町目 神戶三宮町自一町目至三町目 神戶 辨 天 町
 神戶加納町自一町目至六町目 神戶 宇 治 野 町 神戶 再 度 筋 町
 神戶多聞通自一町目至八町目 神戶相生町自一町目至五町目 神戶中町通自一町目至六町目
 神戶東川崎町自一町目至七町目 神戶古湊通自一町目至四町目 神戶 福 原 町
 神戶橋通自一町目至六町目 神戶上橋通自一町目至四町目 神戶楠町自一町目至七町目

戶

神戶 宇 治 川 町 神戶荒田町自一町目至四町目
 兵庫湊町自一町目至四町目 兵庫 佐 比 江 町 兵庫 江 川 町
 兵庫 戶 場 町 兵庫 小 間 物 屋 町 兵庫 北 仲 町
 兵庫 南 仲 町 兵庫 庫 切 戶 町 兵庫 磯 之 町
 兵庫 魚 棚 町 兵庫 庫 西 仲 町 兵庫 神 明 町
 兵庫南逆瀬川町自一町目至三町目 兵庫北逆瀬川町 兵庫東柳原町
 兵庫 西 柳 原 町 兵庫 門 口 町 兵庫三川口町自一町目至三町目
 兵庫永澤町自一町目至四町目 兵庫 庫 西 宮 内 町 兵庫須佐通自一町目至八町目
 松原通自一町目至七町目 兵庫 鹿 屋 町 兵庫大井通自一町目至三町目
 大 井 通 付 屬 兵庫上澤通自一町目至八町目 兵庫下澤通自一町目至七町目
 兵庫松本通自一町目至八町目 兵庫 富 尾 町 兵庫 筧 所 町
 兵庫東出町自一町目至三町目 兵庫 庫 西 出 町 兵庫 庫 川 崎 町
 兵庫 宮 前 町 兵庫 庫 北 宮 内 町 兵庫 庫 宮 内 町
 兵庫 鍛 冶 屋 町 兵庫 庫 松 屋 町 兵庫 庫 宮 内 町
 兵庫 島 上 町 兵庫 庫 新 屋 町 兵庫 庫 浪 新 町
 兵庫今出在家町自一町目至三町目 兵庫 船 大 工 町 兵庫 庫 關 屋 町
 兵庫 新 在 家 町 兵庫 庫 出 在 家 町 兵庫 庫 和 田 崎 町
 兵庫和田崎町三町目 兵庫羽坂通自一町目至四町目 兵庫塚本通自一町目至六町目

(土地)

四五

郡市		市													
郡市	町	兵庫大開通自一町目至十町目	兵庫水木通自一町目至十町目	兵庫中道通自一町目至九町目	兵庫瀨崎通自一町目至四町目	兵庫入江通自一町目至八町目	兵庫小河通自一町目至九町目	兵庫葦原通自一町目至六町目	兵庫住吉通自一町目至四町目	兵庫今出通自一町目至三町目	正 慶 町 明治通自一町目至三町目	御所道自一町目至四町目	和田山通自一町目至二町目	刈 藻 島	
	村	池田村	御崎村	長田村	鳥原村	奥平野村	石野村	井池村	西野村	夢野村	池田村	御崎村	今和田村	新田村	吉田村
郡川邊	多田村	尼ヶ崎町	中谷村	住吉村	精道村	武庫村	須磨村	山田村	西宮町	今津村	鳴尾村	大庄村	瓦木村	魚崎村	川西村
郡庫武	東谷村	立花村	六瀬村	都賀濱村	木庄村	水山村	西山村	西灘村	御影町	六甲村	魚崎村	山田村	大庄村	瓦木村	魚崎村
郡馬有	山口村	山田村	三田村	三輪村	道場村	鹽瀨村	有馬町	藍村	大澤村	貴志村	林崎村	押部谷村	藍村	有馬町	藍村
郡石明	明石町	垂水村	伊川谷村	玉津村	櫛谷村	押部谷村	藍村	有馬町	大久保村	魚住村	林崎村	押部谷村	藍村	有馬町	藍村
郡美美	三水町	別所村	久美留村	志染村	淡河村	上淡河村	上淡河村	上淡河村	北谷村	口吉川村	細川村	上淡河村	上淡河村	上淡河村	上淡河村
郡東加	河合村	來住村	社村	賀茂村	瀧野村	市場村	市場村	市場村	小野村	大部村	福田村	下東條村	中東條村	上東條村	市場村
郡可多	津萬村	比延庄村	黑田庄村	野間谷村	日野村	重春村	重春村	重春村	中野村	上福田村	鴨川村	下東條村	中東條村	上東條村	市場村
郡西加	北條町	富田村	賀茂村	下里村	九倉村	富合村	富合村	富合村	多賀野村	芳田村	西在田村	在田村	大和村	富合村	富合村
郡加	加古川町	氷丘村	神野村	八幡村	加古新村	母里村	母里村	母里村	加古川町	氷丘村	神野村	八幡村	加古新村	母里村	母里村

國 磨 播

郡市		市													
郡市	町	兵庫大開通自一町目至十町目	兵庫水木通自一町目至十町目	兵庫中道通自一町目至九町目	兵庫瀨崎通自一町目至四町目	兵庫入江通自一町目至八町目	兵庫小河通自一町目至九町目	兵庫葦原通自一町目至六町目	兵庫住吉通自一町目至四町目	兵庫今出通自一町目至三町目	正 慶 町 明治通自一町目至三町目	御所道自一町目至四町目	和田山通自一町目至二町目	刈 藻 島	
	村	池田村	御崎村	長田村	鳥原村	奥平野村	石野村	井池村	西野村	夢野村	池田村	御崎村	今和田村	新田村	吉田村
郡川邊	多田村	尼ヶ崎町	中谷村	住吉村	精道村	武庫村	須磨村	山田村	西宮町	今津村	鳴尾村	大庄村	瓦木村	魚崎村	川西村
郡庫武	東谷村	立花村	六瀬村	都賀濱村	木庄村	水山村	西山村	西灘村	御影町	六甲村	魚崎村	山田村	大庄村	瓦木村	魚崎村
郡馬有	山口村	山田村	三田村	三輪村	道場村	鹽瀨村	有馬町	藍村	大澤村	貴志村	林崎村	押部谷村	藍村	有馬町	藍村
郡石明	明石町	垂水村	伊川谷村	玉津村	櫛谷村	押部谷村	藍村	有馬町	大久保村	魚住村	林崎村	押部谷村	藍村	有馬町	藍村
郡美美	三水町	別所村	久美留村	志染村	淡河村	上淡河村	上淡河村	上淡河村	北谷村	口吉川村	細川村	上淡河村	上淡河村	上淡河村	上淡河村
郡東加	河合村	來住村	社村	賀茂村	瀧野村	市場村	市場村	市場村	小野村	大部村	福田村	下東條村	中東條村	上東條村	市場村
郡可多	津萬村	比延庄村	黑田庄村	野間谷村	日野村	重春村	重春村	重春村	中野村	上福田村	鴨川村	下東條村	中東條村	上東條村	市場村
郡西加	北條町	富田村	賀茂村	下里村	九倉村	富合村	富合村	富合村	多賀野村	芳田村	西在田村	在田村	大和村	富合村	富合村
郡加	加古川町	氷丘村	神野村	八幡村	加古新村	母里村	母里村	母里村	加古川町	氷丘村	神野村	八幡村	加古新村	母里村	母里村

(土地)

路	姫	郡南印	郡古	郡市
元壘町 下寺町裏 國府寺町 西神谷町 天神町 橋本町	龜井町 加納町 十二所前 下白銀町 光源寺前 直養	的形村 大壘村 北源村 龍野町自一町目至六町目 西下片町豐澤村ノ内分裂	尾上村 高砂町 荒井村 阿閉村 別府村	天満村 野口村 平岡村 二見村 阿閉村 別府村
一町目	東二階町 西魚町 惠美酒町 西吳服町 中吳服町 東吳服町	會根村 伊保村 米田村 東神吉村 平莊村 上莊村	尾上村	天満村
大工町	西二階町 福中村 坂元町 本町 綿町	增井町 吉田町 龍野町自一町目至六町目 小姓町	尾上村	野口村
福中橋内新町	西魚町 惠美酒町 西吳服町 中吳服町 東吳服町	米田村 東神吉村 平莊村 上莊村	尾上村	野口村
東二階町	中二階町 福中村 坂元町 本町 綿町	米田村 東神吉村 平莊村 上莊村	尾上村	野口村
相生町	西富田町 富田町 下片町 西下片町豐澤村ノ内分裂	米田村 東神吉村 平莊村 上莊村	尾上村	野口村
柿山伏	農人町 吉田町 龍野町自一町目至六町目 小姓町	米田村 東神吉村 平莊村 上莊村	尾上村	野口村
大藏前町	中村 福中村 坂元町 本町 綿町	米田村 東神吉村 平莊村 上莊村	尾上村	野口村
小利木町	鷹匠町 增井町 吉田町 龍野町自一町目至六町目 小姓町	米田村 東神吉村 平莊村 上莊村	尾上村	野口村
會根村	伊保村 米田村 東神吉村 平莊村 上莊村	米田村 東神吉村 平莊村 上莊村	尾上村	野口村
東志方村	西志方村 志方村 西神吉村 阿彌陀村 別所村	米田村 東神吉村 平莊村 上莊村	尾上村	野口村
的形村	大壘村 北源村 龍野町自一町目至六町目 小姓町	米田村 東神吉村 平莊村 上莊村	尾上村	野口村

市	節	郡	磨	郡	崎	神	揖
橋本新町國府寺町ノ内分裂 上久長町 下久長町 堀 堀 生野町 橋之町 鍛治町	市殿村 水上村 城北村 國街村 節磨町 家島村	高濱村 下中島村 花田村 谷内村 谷外村 高岡村	四郷村 御國野村 置鹽村 鹿谷村 菅野村 餘部村	安室村 會佐村 英賀保村 津田村 荒川村 手柄村	八幡村 廣村	大山村 栗賀村 川邊村 瀬加村 田原村 八千種村	大山村 栗賀村 川邊村 瀬加村 田原村 八千種村
八木町 福居町 同心町 五郎右衛門邸 鍵町 鍛治町	高濱村 下中島村 花田村 谷内村 谷外村 高岡村	四郷村 御國野村 置鹽村 鹿谷村 菅野村 餘部村	安室村 會佐村 英賀保村 津田村 荒川村 手柄村	八幡村 廣村	大山村 栗賀村 川邊村 瀬加村 田原村 八千種村	大山村 栗賀村 川邊村 瀬加村 田原村 八千種村	大山村 栗賀村 川邊村 瀬加村 田原村 八千種村
竹田町 河間町 坊主町 福本町 野里寺町 米屋町 野	高濱村 下中島村 花田村 谷内村 谷外村 高岡村	四郷村 御國野村 置鹽村 鹿谷村 菅野村 餘部村	安室村 會佐村 英賀保村 津田村 荒川村 手柄村	八幡村 廣村	大山村 栗賀村 川邊村 瀬加村 田原村 八千種村	大山村 栗賀村 川邊村 瀬加村 田原村 八千種村	大山村 栗賀村 川邊村 瀬加村 田原村 八千種村
里町ノ内分裂 威德寺町 大野町 博勞町 米田町 上片町	高濱村 下中島村 花田村 谷内村 谷外村 高岡村	四郷村 御國野村 置鹽村 鹿谷村 菅野村 餘部村	安室村 會佐村 英賀保村 津田村 荒川村 手柄村	八幡村 廣村	大山村 栗賀村 川邊村 瀬加村 田原村 八千種村	大山村 栗賀村 川邊村 瀬加村 田原村 八千種村	大山村 栗賀村 川邊村 瀬加村 田原村 八千種村
地内町	高濱村 下中島村 花田村 谷内村 谷外村 高岡村	四郷村 御國野村 置鹽村 鹿谷村 菅野村 餘部村	安室村 會佐村 英賀保村 津田村 荒川村 手柄村	八幡村 廣村	大山村 栗賀村 川邊村 瀬加村 田原村 八千種村	大山村 栗賀村 川邊村 瀬加村 田原村 八千種村	大山村 栗賀村 川邊村 瀬加村 田原村 八千種村
太市村 龍田村 小宅村 譽田村 斑鳩村 太田村	高濱村 下中島村 花田村 谷内村 谷外村 高岡村	四郷村 御國野村 置鹽村 鹿谷村 菅野村 餘部村	安室村 會佐村 英賀保村 津田村 荒川村 手柄村	八幡村 廣村	大山村 栗賀村 川邊村 瀬加村 田原村 八千種村	大山村 栗賀村 川邊村 瀬加村 田原村 八千種村	大山村 栗賀村 川邊村 瀬加村 田原村 八千種村
香島村 新宮村 越部村 神岡村 林田村 伊勢村	高濱村 下中島村 花田村 谷内村 谷外村 高岡村	四郷村 御國野村 置鹽村 鹿谷村 菅野村 餘部村	安室村 會佐村 英賀保村 津田村 荒川村 手柄村	八幡村 廣村	大山村 栗賀村 川邊村 瀬加村 田原村 八千種村	大山村 栗賀村 川邊村 瀬加村 田原村 八千種村	大山村 栗賀村 川邊村 瀬加村 田原村 八千種村
福崎村 甘地村 鶴井村 寺前村 越知谷村 長谷村	高濱村 下中島村 花田村 谷内村 谷外村 高岡村	四郷村 御國野村 置鹽村 鹿谷村 菅野村 餘部村	安室村 會佐村 英賀保村 津田村 荒川村 手柄村	八幡村 廣村	大山村 栗賀村 川邊村 瀬加村 田原村 八千種村	大山村 栗賀村 川邊村 瀬加村 田原村 八千種村	大山村 栗賀村 川邊村 瀬加村 田原村 八千種村

都市 町 村 名

馬但		赤穂郡		佐用郡		矢野郡		保野郡		都市
城崎	粟栗郡	赤穂郡		佐用郡		矢野郡		保野郡		都市
田鶴野村	菅野村	赤穂町	赤穂村	佐用村	久崎村	赤穂村	赤穂村	保野村	勝原村	八代村
内川村	西谷村	赤穂村	赤穂村	長谷村	中安村	赤穂村	赤穂村	保野村	石海村	日高村
城崎町	奥谷村	尾崎村	尾崎村	平福村	德久村	尾崎村	尾崎村	余部村	旭陽村	三方村
湊村	千種村	新濱村	新濱村	江川村	大廣村	新濱村	新濱村	平井村	大津村	西氣村
奥竹野村	三河村	坂越村	坂越村	轟山村	三日月村	坂越村	坂越村	桑原村	網千町	
中竹野村	土萬村	高田村	高田村	西庄村	石井村	高田村	高田村	布施村	東栗栖村	

國		美方郡		朝來郡		養父郡		出石郡		郡
水	波	美方郡		朝來郡		養父郡		出石郡		郡
神樂村	神樂村	照來村	照來村	牧田村	牧田村	大藏村	大藏村	出石村	出石村	清瀧村
遠坂村	遠坂村	八田村	八田村	東河村	東河村	糸井村	糸井村	神美村	神美村	三椒村
竹野村	竹野村	大庭村	大庭村	生野村	生野村	養父市場村	養父市場村	小坂村	小坂村	八代村
前山村	前山村	瀨坂町	瀨坂町	栗鹿村	栗鹿村	關宮村	關宮村	室埴村	室埴村	日高村
吉見村	吉見村	西瀨村	西瀨村	與布土村	與布土村	高柳村	高柳村	合橋村	合橋村	三方村
鴨庄村	鴨庄村			竹田村	竹田村	八鹿村	八鹿村	高橋村	高橋村	西氣村

(土地)

神										地 判 所						
神 伊 明 篠 柏 洲 姫										區 裁 判 所						
神 武 有 川 明 美 多 氷 津 三 姫 飾 印 加 神										所 管						
戸 庫 馬 邊 石 囊 紀 上 名 原 路 市 郡 郡 郡 郡 郡 郡 郡 郡 郡 郡 郡										町						
										數						
										村						
										數						
										現住戶數						
										現住人口						
六六〇一	二四五八	七三四三	二三四八〇	二二九五九	六四七六	九七六一	二五八五三	二一八六〇	二二二〇	八四二二	二六六七二	八九〇五	一〇三〇五	一〇六七六	六六〇一	二五九〇四

第二〇 裁判區劃

淡路國

國

郡 原 三	郡 名 津	郡 紀 多	郡	郡市
沼 神 津 加 島 代 井 茂 村 村 村 村	鮎 郡 野 佐 中 洲 原 家 島 野 河 水 村 村 村 村 町	今 北 村 篠 田 河 雲 山 村 內 村 町	石 生 村	町
阿 賀 湊 大 那 集 野 野 賀 村 村 村	廣 多 富 釜 安 上 石 賀 島 口 平 灘 村 村 村 村 村	草 雲 八 山 部 上 村 村 村	新 井 村	
福 志 廣 良 知 田 町 村 村	鳥 大 淺 來 鹽 由 飼 町 野 馬 田 良 村 村 村 村 町	大 畑 日 山 村 置 村 村 村		村
北 榎 俊 阿 列 文 萬 村 村	江 育 浦 志 千 井 波 村 筑 草 村 村 村 町 村	味 城 後 間 北 川 村 村 村		
阿 八 堺 萬 木 村 村 村 村	山 室 岩 中 物 田 津 屋 田 部 村 村 町 村 村	城 岡 福 南 野 住 村 村 村		
灘 市 松 村 市 帆 村 村 村	都 尾 仁 生 潮 志 崎 井 穗 村 村 村 村 村	古 南 大 市 河 芋 村 內 村 村		

總計	戶	地判所
	村 豐 龍 社	區裁判所
	岡 岡 野	區裁判所
二	美朝養出城尖佐赤揖多加加 方來父石崎粟用穗保可西東 郡郡郡郡郡郡郡郡郡郡郡	所管
三		町數
三九		村數
四〇三	九 八 二四 六 二四 八 二 一五 二八 九 一〇 一五	現住戶數
三四,九〇九	八四六四 六四七二 九二七〇 五四二七 一四二二〇 九九八七 五六四四 一,二四六六 二,七九二 七一九六 七七七八 九〇七五	現住人口
一七,九一〇	四四一九 三五五三 四五七三 二七五八 七四四一 五五七五 三〇七九 六四八一 九五三三 三五八六 四,二九八 五,〇五一	

五四

第二一 憲兵區劃

第十		第		第四	憲兵
前 寺 源 光 市 路 姬				順慶町	同本部
山 知 福	鳥取	路 姬		由良	憲兵
福知山町	東鳥取市	前 寺 源 光 市 路 姬		由津良町	同本部
福知山町	鳥取市	神戶市	鍛冶町	由良町	憲兵屯所
福知山町	東鳥取市	神戶市	鍛冶路町	由津良町	同位置
				福良町	憲兵屯所
				福原町	同位置
福知山町	鳥取	路 姬		由良	憲兵
朝來郡	城崎郡	(大阪府ノ内)		津名郡	管 府 縣
出石郡	加東郡	川邊郡	神戶市	(岡山縣ノ内)	
氷上郡	美多郡	佐用郡	揖保郡	美加郡	明石郡
加東郡	多可郡	節保郡	赤穂郡	加古郡	加西郡
		神戶市	赤穂郡	印南郡	
		武庫郡	赤穂郡		
		有馬郡			

(土地)

五五

第二二 大小林区署區劃

大林区署	小林区署	所	管	郡	市
岡山	山 姫 八 篠 社 神	山 崎 路 鹿 山 戸	神 戸 市 武 庫 郡 川 邊 郡 明 石 郡 津 名 郡 三 原 郡	加 東 郡 美 囊 郡 多 可 郡 加 西 郡	
			有 馬 郡 水 上 郡 多 紀 郡 朝 來 郡 城 崎 郡 美 方 郡		
			加 古 郡 印 南 郡 飾 磨 郡 姫 路 市 赤 穂 郡 揖 保 郡 神 崎 郡		
			尖 栗 郡 佐 用 郡		

第二三 稅務署區劃

稅務署	所	管	稅務署	所	管	稅務署	所	管
神 戸 市 武 庫 郡	神 戸 市 武 庫 郡	神 戸 市 武 庫 郡	北 條 郡 加 西 郡	加 古 郡 印 南 郡	豐 岡 郡 城 崎 郡	豐 岡 郡 城 崎 郡	豐 岡 郡 城 崎 郡	豐 岡 郡 城 崎 郡
西 宮 市 武 庫 郡 (內 納 沙)	西 宮 市 武 庫 郡 (內 納 沙)	西 宮 市 武 庫 郡 (內 納 沙)	加 古 郡 印 南 郡	加 古 郡 印 南 郡	出 石 郡 出 石 郡	出 石 郡 出 石 郡	出 石 郡 出 石 郡	出 石 郡 出 石 郡
伊 丹 市 武 庫 郡	伊 丹 市 武 庫 郡	伊 丹 市 武 庫 郡	姫 路 市 飾 磨 郡	姫 路 市 飾 磨 郡	和 田 市 養 父 郡 朝 來 郡	和 田 市 養 父 郡 朝 來 郡	和 田 市 養 父 郡 朝 來 郡	和 田 市 養 父 郡 朝 來 郡
三 田 市 武 庫 郡	三 田 市 武 庫 郡	三 田 市 武 庫 郡	神 崎 郡	神 崎 郡	村 岡 市 美 方 郡	村 岡 市 美 方 郡	村 岡 市 美 方 郡	村 岡 市 美 方 郡

明 石 郡	三 木 郡	社 加 東 郡	中 村 多 可 郡
龍 野 郡	赤 穂 郡	佐 用 郡	山 崎 郡
揖 保 郡	赤 穂 郡	佐 用 郡	尖 栗 郡
原 山 郡	篠 山 郡	洲 本 郡	市 村 三 原 郡
氷 上 郡	多 紀 郡	津 名 郡	三 原 郡
上 郡	紀 郡	名 郡	原 郡
郡	郡	郡	郡

第二四 現住戸口

國郡市	戸數	人口	一戸平均人員
神戶	六六〇一	二五、九〇四	三、九二
武庫	二、四三六	八三、二二五	五、七三
川邊	一、三四八〇	七四、四四七	五、五二
有馬	七、四三三	四一〇、七六六	五、六七
攝津國ノ内計	一〇、二六三	四、五七、七六八	四、五三
美石	一、三九五九	六九、四三六	五、三六
加美	六、四七六	三、七四、六三二	五、七八
多加	九、〇七五	五〇、五一九	五、五七
加西	七、一九六	三、五八、六六六	四、九九
加古	七、七七八	四、二九、四八八	五、五五
加南	一〇、三〇五	五、七六、三五	五、五九
加印	八、九〇五	五、〇六、〇九	五、六八
加飾	一、六三二	九、四三、八	五、六三
加姫	一、〇六六	三、三、三二	三、七三
加保	一、七九二	五、八、二八三	五、四六
加嶺	一、二四六	九、五、三三	五、三三
加赤	一、四六六	六、四、八一	五、六〇
加佐	五、六四四	三〇、七、九九	五、四六
總計	三、三二二	三、三二二	三、三二二
淡路國計	三、四九七〇	一、九一、〇五一	五、四四
津名	三、一八六〇	一、一九〇、四一	五、四五
三原	一、三、一〇	七、三、〇一〇	五、四九
丹波國ノ内計	二、五、一四	一、二八、八九五	五、〇一
冰上	一、五、八五三	七、七、七八五	四、九一
多紀	九、七、六一	五〇、五、一〇	五、一七
但馬國計	四、三、七五二	三、三、七、四六〇	五、二〇
美方	八、四、六四	四四、一、九三	五、二二
朝來	六、四、七一	三、五、五、三六	五、四九
養父	九、七、七〇	四、五、七、三六	四、九三
出石	五、四、七	三、七、五、八七	五、〇八
城崎	一、四、一、三〇	七、四、四、一八	五、二七
播磨國計	一、四、三、四七二	七、七、四、六二六	五、四〇
宍粟	九、九、八七	五、五、七、五七	五、五八
國郡市	戸數	人口	一戸平均人員
總計	三、四、九、〇六九	一、七、七、九、一〇〇	五、一〇
三十二年	三、四、一、六五九	一、七、三、三、五八一	五、〇八
三十三年	三、四、九、九一九	一、七、六、四、八八九	五、一三

(圖較比年累口戸住現)

(在現末年毎)

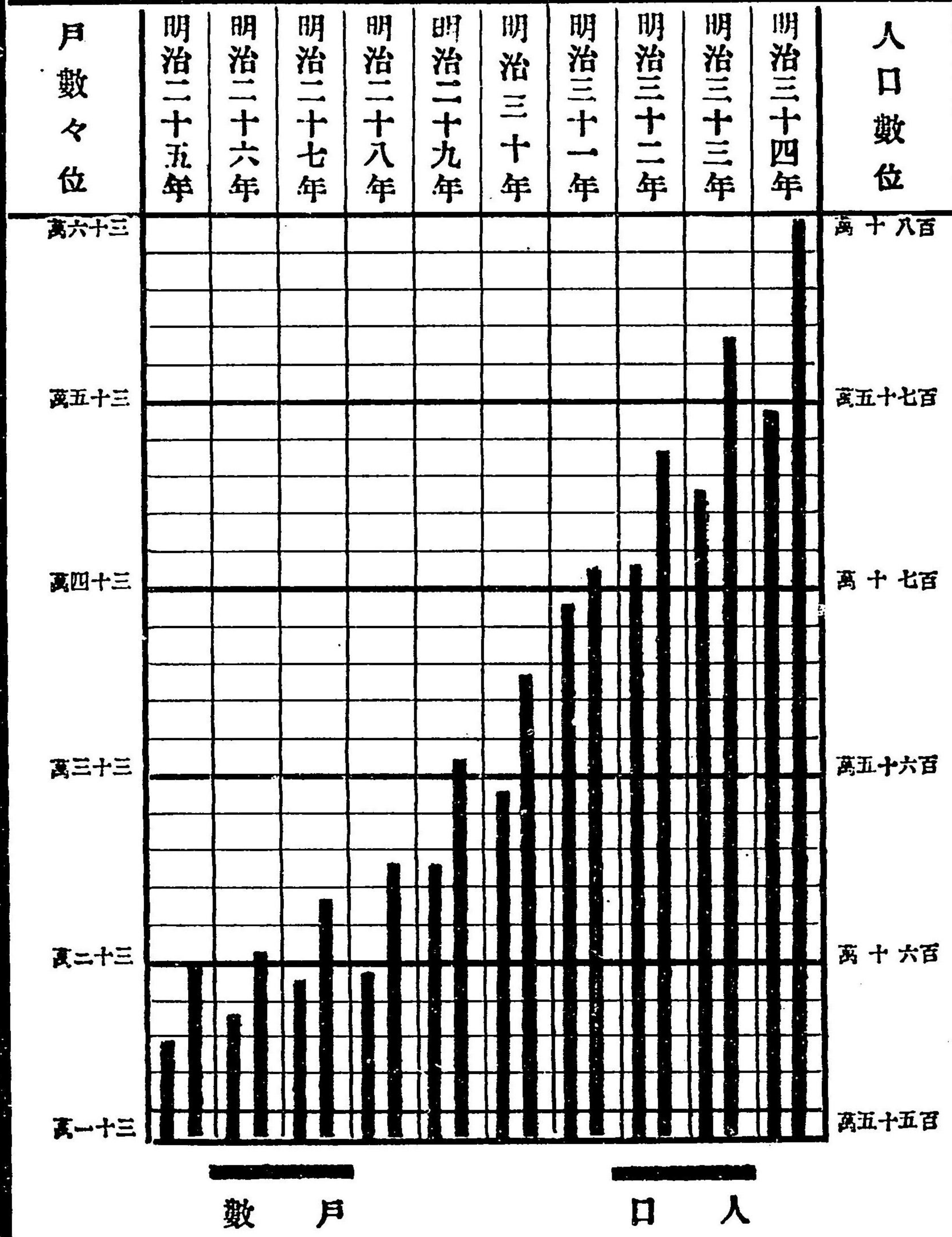

(*ハ市ノ符號ナリ)

第二五 戸數千戸人口五千人以上ノ町村

郡	町村	戸數	人口
武庫	西宮町	二七二	一四八五
同	御影町	三三三	六五五
同	須磨村	一八三	六五五
同	山田村	一八三	五四七
川邊	伊丹町	一七二	六七四
同	小田村	〇	五六三
同	尼ヶ崎町	一七二	一七四二
同	立花村	〇	五八六
同	稻野村	〇	五三三
明石	明石町	四六六	一五三六
同	垂水村	二二七	五九四
同	大久保村	一三五	六三三
同	林崎村	〇	五七九
美濃	三木町	二九七	六〇七
加東	社村	二四二	五四五
加東	河合村	〇	五〇〇
同	小野村	一〇九	五四九
多可	中村	一五二	七四三
同	黒田庄村	一三九	五八二
加西	北條町	一三五	六八二
同	九會村	〇	五三三
加古	天満村	〇	五七三
同	高砂町	一八九	六八八
飾磨	飾磨町	一〇七	五二一
同	鹿谷村	一三三	六〇八
揖保	網千町	一四三	七六五
同	龍野町	一五九	六八三
同	御津村	〇	五三二
赤穂	赤穂町	一五四	六八五
同	塩屋村	一六一	七三二

(戸口)

五九

郡	町村	戸數	人口	郡	町村	戸數	人口
赤穂	坂越村	110	507	冰上	幸世村	128	598
同	相生村	0	526	多紀	篠山町	126	536
同	千種村	0	526	津名	由良町	159	878
城崎	豐岡町	147	694	全	洲本町	307	1,078
同	日高村	104	530	全	志筑町	152	588
同	三方村	104	530	全	生穂村	0	597
出石	出石町	153	533	全	來馬村	103	605
養父	八鹿村	135	537	全	岩屋町	103	529
朝來	生野町	144	800	三原	廣田村	0	504
美方	濱坂町	127	551	全	福良町	138	600
水上	柏原町	154	0	全	松帆村	0	508
同	和田村	127	583	全	0	508

郡市

男

女

計

郡市

男

女

計

第二六

本籍人口男女別

(*ハ市ノ符號ナリ)

郡市	男	女	計	郡市	男	女	計
神戸	8,047	8,083	16,130	赤穂	3,492	3,301	6,793
武庫	4,944	4,998	9,942	佐用	1,653	1,578	3,231
川邊	3,755	3,569	7,324	栗	3,948	2,736	6,684
有馬	3,242	2,049	5,291	城崎	3,874	3,714	7,588
明石	3,593	3,489	7,082	出石	1,473	1,441	2,914
美壘	1,996	1,846	3,842	養父	2,395	2,345	4,740
加東	2,733	2,605	5,338	朝來	1,863	1,806	3,669
多可	1,917	1,791	3,708	美方	3,235	2,436	5,671
加西	2,336	2,325	4,661	多紀	2,696	2,667	5,363
加古	3,084	2,999	6,083	水上	4,153	3,948	8,101
印南	2,875	2,674	5,549	津名	6,336	3,787	10,123
飾磨	5,009	4,888	9,897	三原	3,936	3,787	7,723
姫路	1,778	1,316	3,094	總計	8,199	8,488	16,687
神崎	3,093	2,953	6,046	三十二年	8,703	8,430	17,133
保崎	5,370	5,017	10,387	三十三年	8,623	8,345	16,968

第二七

本籍人口族別

ハ市×ハ華族ノ符號ナリ

(戸口)

六一

郡市	士族		平民		郡市	士族		平民	
	戸主	家族	戸主	家族		戸主	家族	戸主	家族
神戶	×	×	×	×	赤穂	×	×	×	×
武庫	三三九四	三三三六	四三四五	九二六七	出石	×	×	×	×
川邊	二二七	四八八	一七九七	五九六六	美方	×	×	×	×
有馬	五八五	一七七〇	一五〇五	五四八二	多紀	×	×	×	×
明石	一七三	六六五	七七五五	三〇〇〇	氷上	×	×	×	×
美露	八九九	二〇〇八	二二九一	五二三四	津原	×	×	×	×
加東	一五五	二五八	一〇三四	四二〇五	總計	×	×	×	×
加西	一三	四七	七三六	三八四六	三十九年	×	×	×	×
加古	一〇	三六	八五三	三〇八九	三十年	×	×	×	×
印南	七六	二二	一四九	四一六	三十九年	×	×	×	×
飾磨	七六八	二八九	一四一	七七一	三十九年	×	×	×	×
姫路	* 一五四	四九四	五七〇	一三六六	三十九年	×	×	×	×
神崎	×	×	×	×	三十九年	×	×	×	×
保	×	×	×	×	三十九年	×	×	×	×

本表ノ事實ハ五年ニ一回ノ調査ナルヲ以テ三十二年以後ノ調査ナシ

第二八 本籍人年齢別

年別	明治三十一年		明治三十年		明治二十九年	
	男	女	男	女	男	女
五年未滿	一〇四八八	一〇二七四	一〇一五七	九八三七	九九四二	九六〇五
五年以上	八七五三	八四一八	八八六一	八五五〇	八六七四	八三六七
十年以上	八四九八	八二四九	八三六五	八〇九九	八三六〇	八一七九
十五年以上	八四三三	八二二七	八四七四	八〇五八	八三九八	八〇九九
二十年以上	七九五四	七四八六	七六三七	七三三七	六三七四	六九九〇
二十五年以上	五九九九	五六九五	五八五四	五四九一	五八三七	五五三〇
三十年以上	五九六二	五六七五	五七七五	五四三九	五五九九	五一七六
三十五年以上	四八七〇	四四九七	五〇三九	四六九〇	五三三七	四八八八
四十年以上	五三五六	四八九七	五二八九	四八〇八	五三〇七	四八七三
四十五年以上	四八四九	四四二五	四七五七	四三三五	四六六七	四三七八
五十年以上	四二〇〇	三七九八	四〇四二	三七五五	三八五三	三五六五
五十五年以上	三一九八	三〇八五	三九九七	三〇六三	三二二〇	二七九六
六十年以上	二四六四	二二九六	二八〇三	二四三九	二四九五	二五五三
六十五年以上	一八六六	一七三三	一八七五	一四七五	一八〇七	二〇六六
七十年以上	一八一七	一四七六	一七三〇	一四三〇	一四五〇	一四三九

(戸口)

年 別	明治三十一年		明治三十年		明治二十九年	
	男	女	男	女	男	女
七十五年以上	五九三	八六九	五八四	八七五	五四四	八三三
八十一年以上	三〇七	三〇七	三〇五	三六三	一九九	三五四
八十五年以上	五五	二八六	六三〇	二六九	五七二	一一三
九十年以上	三三	二九七	一九九	三三	三三	一三三
九十五年以上	三	二七	一六	三三	二	一八九
百年以上	一	二	三	一四	二	一四
生年不詳	八	四	四	四	四	四

本表ノ事實毎五年ニ一度調査スルコト、ナリ三十一年以後ノ調査ナシ

種 別	明治三十四年		明治三十三年		明治三十二年	
	結 婚	一七四〇	一九三三	一九三三	一三二〇	一三二〇
離 婚	三五九	四七三	四七三	三五八	三五八	三五八
配 偶	三九〇四九	三八七三三	三八七三三	三八九八七	三八九八七	三八九八七

第二九 本籍人結婚離婚及配偶數

種 別	明治三十四年		明治三十三年		明治三十二年	
	公 生	二、六四〇	二、五八三	二、五八三	二、五三三	二、五三三
私 生	三、五九一	三、八六三	三、八六三	三、八九九	三、八九九	三、八九九
計	六、二三二	六、四四六	六、四四六	六、四三二	六、四三二	六、四三二
死 産	三、〇八九	三、〇三〇	三、〇三〇	三、〇三〇	三、〇三〇	三、〇三〇
計	三、二七八	三、二六〇	三、二六〇	三、二六〇	三、二六〇	三、二六〇
總 計	三、三三九	三、一八〇	三、一八〇	三、一七三	三、一七三	三、一七三
死 亡	一、七九六	一、八〇六	一、八〇六	一、八〇六	一、八〇六	一、八〇六
計	一、七九三	一、七〇八	一、七〇八	一、七〇八	一、七〇八	一、七〇八
人口百ニ對スル出生	三、四九	三、三〇	三、三〇	三、三〇	三、三〇	三、三〇
公生百ニ對スル私生	八、六三	一、四九三	一、四九三	一、四九三	一、四九三	一、四九三

第三〇 本籍人出生及死亡

(戸口)

種別	明治三十四年	明治三十三年	明治三十二年
生産百ニ對スル死産	八三	八七〇人	八七〇人
人口百ニ對スル死亡	三〇七	三〇七	三〇四

第三一 人口出入

種別	明治三十一年	明治三十年	明治二十九年
出總數	九六三三	八七〇五	七九五三
在外國	八九九	七六八	六八
他府縣	八八三三七	六六七二四	五九一三五
在臺灣	一九七	?	?
陸海軍在營艦者	五二六	四五三	三五五
囚人及懲治人	一五〇	一五〇	一六〇
失蹤	三	一三五	一四三
入總數	一三八五三	二二六二八	二二三五
本縣	三三五六	二二五二八	二二三五

本表ノ事實ハ每五年一回ノ調査トナリ三十一年後ノ調査ナシ

第三二 不具者

年	盲		聾		啞		癩		計
	男	女	男	女	男	女	男	女	
明治三十四年	二九二	二八二	三三六	三〇八	七三三	五九五	二七六	一七三	四九三

第三三 在留外國人

國別	明治三十四年			明治三十三年			明治三十二年		
	男	女	計	男	女	計	男	女	計
英國	五五	三〇	八五	五三	二二	七五	九	三	一〇
英領印度	二六	三〇	五六	三〇	四	三四	三	五	八
同濠洲	六	四	一〇	四	一	五	一	一	二
同加奈陀	三	三	六	三	三	六	三	三	六
同緬甸	三	一	四	一	一	二	一	一	二
北米合衆國	一七	一〇	二七	一六	一	一七	一	一	二
獨逸國	七	一	八	五	〇	五	一	一	二
佛國	六	一	七	三	〇	三	一	一	二
葡萄牙國	七	〇	七	三	〇	三	一	一	二
伊太利國	三	〇	三	二	〇	二	一	一	二
西班牙國	三	〇	三	一	〇	一	一	一	二
和蘭國	一	〇	一	一	〇	一	一	一	二
露國	二	〇	二	一	〇	一	一	一	二
埃國	一	〇	一	一	〇	一	一	一	二
丁抹國	一	〇	一	一	〇	一	一	一	二
瑞西國	一	〇	一	一	〇	一	一	一	二
土耳其國	一	〇	一	一	〇	一	一	一	二
諾威國	一	〇	一	一	〇	一	一	一	二

國別	明治		
	三十四年	三十三年	三十二年
波斯國	—	—	—
希臘國	—	—	—
白耳義國	—	—	—
總計	—	—	—

國別	明治		
	三十四年	三十三年	三十二年
朝鮮國	—	—	—
清國	—	—	—
總計	—	—	—

種別	第三四 兵 員			
	明治三十四年		明治三十三年	
陸	現役	六三三	六四五	五四七
	豫備	七四三	六八二	五二三
軍	第一國民兵	三三九	三九二	二九五〇
	第二國民兵	三三七	三九五	三三三
海	現役	一〇三七	八三四	七三
	豫備	三三	一三一	一〇七
總計	二八三八八	二八八九七	二七六四三	

種別	第三五 徵兵人員	
	明治三十四年	明治三十三年
現役兵	一九九三	二二六
第一補充兵	一六三二	一七三七
第二補充兵	三五八三	三五九三
猶豫延期	三七九	三六三
徵集免除	七四三	六八三
兵役免除	三二七	一三五四
其他	一六	八六
總計	二〇三三	一九四七

種別	第三五 徵兵人員	
	明治三十四年	明治三十三年
現役兵	一九九三	二二六
第一補充兵	一六三二	一七三七
第二補充兵	三五八三	三五九三
猶豫延期	三七九	三六三
徵集免除	七四三	六八三
兵役免除	三二七	一三五四
其他	一六	八六
總計	二〇三三	一九四七

(戶口)

第三六 徵發物件

種目		數量	種目		數量
現住(藥劑)師	人口數	三、四九一	西洋形帆船	船	一、四〇一
看護員		九、三三三	日本形帆船	小	一、四〇一
鐵工		六、〇〇〇	乘用馬車		八、五二五
大鐵工		三、〇〇〇	荷馬車		三、〇二八
鍛冶		二、一五〇	牛車		七、三六九
車製造		三、〇〇〇	人力車		五、九〇三
病院		三、〇〇〇	綆		二、〇七五
學校		三、〇〇〇	糯陸米		八、六七〇
神社		三、〇〇〇	大麥		一、九三三
寺院		三、〇〇〇	小麥		三、四四六
水車		一、六三三	裸麥		三、〇四二
工場		八、五九	苜蓿		五、三七一

本表ノ事實ハ三十三年十二月三十一日ノ現在調査ナリ醫師▲ハ藥劑師免狀ヲ有スルモノ看護員▲ハ看護婦、病院▲ハ傳染病院及隔離病舎、小船▲ハ漁業専用ノ符號ナリ

農業之部

年別	第三七 農業及自作小作戸數		
	專業	兼業	計業
明治三十四年	一三三〇三	五四二九八	一七七三二
明治三十三年	一三、四七四	五四、六七	一七、八七二
明治三十二年	三、六四九	五、八九〇	一、八五五
			自作
			八、一六八
			八、二七二
			八、三七五
			小作
			一、七六三
			一、七二八
			一、八六八
			計
			一九、九三〇
			一九、九九一
			二〇、三四五〇

種別	第三八 米ノ作付反別及收穫高			
	作付反別	收穫高	減損	石高
總計	一〇、七〇一	一〇、五四一	一〇、五四八	二、四七五
陸米	三六〇	三九〇	三三三	一、九二七
糯米	七、九五八	七、九二七	七、二一四	七、〇四八
粳米	九七七、六四三	九七二、九三三	九七三、五二一	一、五五三
明治三十四年	九七七、六四三	九七二、九三三	九七三、五二一	一、五五三
明治三十三年	七、九五八	七、九二七	七、二一四	七、〇四八
明治三十二年	三六〇	三九〇	三三三	一、九二七

種別	第三九 米ノ被害反別及減損石高			
	被害反別	減損	石	高
總計	五、九五七	一、六五五	七、一四九	二、二六六
陸米	一〇四六	二四	一三七	八八
糯米	三三、九	一、〇三六	五七八	一三三
粳米	五、五九二	一、五三四	六、五七二	一、〇五六
明治三十四年	五、五九二	一、五三四	六、五七二	一、〇五六
明治三十三年	一〇四六	二四	一三七	八八
明治三十二年	三三、九	一、〇三六	五七八	一三三

種別	第四〇 麥ノ作付反別及收穫高			
	作付反別	收穫高	減損	石高
總計	七、四三九	八、五〇七	七、四三〇	八、九〇六
大麥	一、〇九三	一、二四三	一、一〇六	一、三〇五
裸麥	四、五六八	四、六七五	四、七一九	五、三九九
小麥	一、七七五	一、六〇〇	一、六〇六	二、二〇四
明治三十四年	一、〇九三	一、二四三	一、一〇六	一、三〇五
明治三十三年	四、五六八	四、六七五	四、七一九	五、三九九
明治三十二年	一、七七五	一、六〇〇	一、六〇六	二、二〇四

(農業)

第四一 麥ノ被害反別及減損石高

種別	被害反別		減損石高	
	三十四年	三十二年	三十四年	三十二年
大麥	九八二 <small>町反</small>	一八九五 <small>町反</small>	一四	七五九 <small>石</small>
裸麥	二七七	五五六	三四	二七三四
小麥	一三六八	一八五三	三四〇	六五一五
總計	一四二二	九三七八	二九八	四、三八八

本表ハ一町村ノ收穫高ニ對シ二割以上減損ノモノヲ調査スル例規ナリ

第四二 食用農産物

種類	明治三十四年		明治三十三年		明治三十二年	
	作付反別	收穫高	作付反別	收穫高	作付反別	收穫高
大豆	六五三 <small>反</small>	五二六七 <small>石</small>	六四八九 <small>反</small>	四九〇 <small>石</small>	六五四 <small>反</small>	四二八 <small>石</small>
小豆	一四七三	八九八	一四八一	九〇九	一五四七	八七四
粟	一四四七	一〇七三	一四〇二	一〇五七	一四八七	九六九
稗	一三二五	九七六	一六一八	九七三	一六三〇	九七五

種類	明治三十四年		明治三十三年		明治三十二年	
	作付反別	收穫高	作付反別	收穫高	作付反別	收穫高
蕎麥	一四七〇	八六五	一三四一	八七三	一三六四	七七八
甘藷	三〇三三	六六八 <small>石</small>	二九五〇	五六一 <small>石</small>	一八〇五	四八五 <small>石</small>
馬鈴薯	四四四五	六、三三二	五二二	七九一 <small>石</small>	四八七	七〇、三三七
豌豆	七六四五	七、三三九	七五三	七三〇 <small>石</small>	七五五	六九六 <small>石</small>
蠶豆	二四六〇	五、九八八	二四〇三	三、三六一	二四六八	二、三八〇
柑橘類	一七三〇	二、四二六	一五四七	三、三九四	一三四三	一、三九一
桃	二二八八	九、五七五	七六三	六九三	九四九	五、五九四
梅	一四四六	四、〇九三	六〇八	三、八六九	四二二	三、七七三

第四三 特用農産物

種別	明治三十四年		明治三十三年		明治三十二年	
	作付反別	收穫高	作付反別	收穫高	作付反別	收穫高
實綿	一〇、〇三 <small>反</small>	三、〇七三 <small>石</small>	一三〇七 <small>反</small>	二、五四七 <small>石</small>	一五八五 <small>反</small>	一、五三六 <small>石</small>
麻藍	三九二六	六八八七	三七四三	六、九七三	三五八八	七、五九九
葉煙草	四六一一	二〇、六三四	六四四八	一〇、八一〇	三、八九九	一、二六〇
葉草	二七七七	五、二八一	二四〇五	四、七五三	三、五六六	七、三〇八

種別	明治三十四年		明治三十三年		明治三十二年	
	作付反別	收穫高	作付反別	收穫高	作付反別	收穫高
茶種	三四七〇	二四〇一	三二二四	二二〇八	三二五三	二二〇三
菊	一四八三	三、九四〇	一三三七	二、二九九	二八九	二〇、二七一
干	九九六	三六八九	一三四一	三九〇三五	八七五	二、七〇〇
蘭	三三三	七、一四六九	三三七	六八五二	三八二	八〇五三〇
柘	二〇五三	一五、六九九四	三〇八	一、四三八	三三六	一、七八八六
柳	六八五九	二、五三〇	二〇七	一、七六〇	二、三六四	一〇、八六六七
三		二四、〇四三五	五〇八三	二、三六二	四四、五九	二、八五三

七六

種別	明治三十四年		明治三十三年		明治三十二年	
	作付反別	收穫高	作付反別	收穫高	作付反別	收穫高
立	八〇六	八三七	八三七	一〇七四		
刈	五五〇六	四六三七	四六三七	四四八〇		
散植桑	一七九二	一六七三	一六七三	一五五四		
見積反別						
總計	八〇四五	七、一〇九	七、一〇九	七、一〇九		

種別	明治三十四年		明治三十三年		明治三十二年	
	作付反別	收穫高	作付反別	收穫高	作付反別	收穫高
春蠶	三三九八	四、四九六	三九七九	四、八六五	五六九三	六、二五六
玉繭	三二六五	四、三七六	四〇二四	一、五七	一〇九	
出殼繭	二七〇	三七六	三七七	二九	一九	
計	三三三四	三三七	三〇九九	一七	一〇	
夏蠶	四〇六四五	五、〇四三	四、七三九	二六九	一九五	一〇九
繭	三八〇六	四、五三四	四、七八八	一七	一〇	
玉繭	五七八	七、八一	七六一	四、五七九	五、六三〇	五、五五二
出殼繭	五七	六	六	五、三三三	五、三五六	五、一〇四
繭	四四	三六	五九	八四九	一、〇五一	一、〇四八
總計				八、五七九	五、六三〇	五、五五二
飼養戶數				五、三三三	五、三五六	五、一〇四
平均一戶收穫高				八、四九	一、〇五一	一、〇四八

第四六 茶園反別		明治三十四年	明治三十三年	明治三十二年
種別	茶	七九六	八三三	八三三
種別	畑	七九六	八三三	八三三

(農業)

七七

種別	明治三十四年	明治三十三年	明治三十二年
散殖見積反別	四〇六反	三六〇反	三六〇反
總計	二五九三	二〇九八	二〇九八

七八

第四七 製茶戸數及産額

(五月末日現在)

種別	三十四年	三十三年	三十二年
玉露	二四〇	三五九	三〇〇
煎茶	六四二	六二九	六二〇
紅茶	三五	—	—
烏龍	三〇	—	八五
總計	八三六	九九二	七九六
製茶戸數	一四七三	一六三九	一四八二
平均一月産額	一六九八	一六三九	一八七七
總計	八三六	九九二	七九六

第四八 砂糖製造戸數及産額

種別	三十四年	三十三年	三十二年
白	四七〇	二七〇	二六六
糖	—	—	—
蜜	一〇三	一四〇	二九〇
總計	四七〇	二七〇	二六六

種別	三十四年	三十三年	三十二年
赤砂糖	八五〇	二二五	二四六
白砂糖	四〇〇	一五〇	二〇〇
總計	一二五〇	三八五	四五六
製造戸數	七	七	七
榨車數	七	七	八

第四九 漆汁

種別	三十四年	三十三年	三十二年
正味(幹搦)	三〇	八〇	二二
瀨濕(枝搦)	三三	三〇	九
雜液	三〇	—	—
總計	九三	一一〇	三一
漆樹製造戸數	三八七	四三九	二八四
製造戸數	七	二	二

(農業)

七九

工業之部

第五〇 工業戶數		年次	專業	兼業	計
明治三十四年	一、五四七				二、四〇九
明治三十三年	一、五三〇				二、四三三
明治三十二年	一、五〇七				二、四六三

第五一 蠶糸真綿及蠶卵紙		種別	明治三十四年	明治三十三年	明治三十二年
製糸場	製糸戶數	計	一一四	九八	八四
	自宅	計	一一三	九八	八四
生糸	其他	計	一一三	九八	八四
	器械取	計	一一三	九八	八四
玉糸	計	計	一一三	九八	八四
	計	計	一一三	九八	八四
層糸及層物	計	計	一一三	九八	八四
	計	計	一一三	九八	八四

第五二 綿糸		種別	明治三十四年	明治三十三年	明治三十二年
製糸總數	製糸總數	計	二八七	三九五	二八三
	計	計	二八七	三九五	二八三
平均一戶製糸高	平均一戶製糸高	計	三九一	三三二	三九一
	計	計	三九一	三三二	三九一
蠶卵紙製造戶數	蠶卵紙製造戶數	計	七〇〇	六八四	六三五
	計	計	七〇〇	六八四	六三五
同枚數	同枚數	計	一四九	一四六	一四七
	計	計	一四九	一四六	一四七
平均一戶製造枚數	平均一戶製造枚數	計	一三三	一三三	一三三
	計	計	一三三	一三三	一三三

本表蠶卵紙枚數ハ普通製ニシテ框製ハ包含セズ

第五二 綿糸		種別	明治三十四年	明治三十三年	明治三十二年
製出層	製出層	計	一三、九九三	一三、七四三	一四、三六三
	計	計	一三、九九三	一三、七四三	一四、三六三
來高	來高	計	四七〇、七四五	四五六、四八五〇	五〇一、四六一
	計	計	四七〇、七四五	四五六、四八五〇	五〇一、四六一
所糸	所糸	計	一四、四三九	一八、五二三	一五、七八九
	計	計	一四、四三九	一八、五二三	一五、七八九
製造	製造	計	七九八	六、五〇〇	六、八七六
	計	計	七九八	六、五〇〇	六、八七六
價額	價額	計	一〇、四七五	九、七三三	九、〇一一
	計	計	一〇、四七五	九、七三三	九、〇一一

第五三 織物價額

種別	明治三十四年			明治三十三年			明治三十二年		
	數量	價額	戶數	數量	價額	戶數	數量	價額	戶數
機業戶數	四六八			四九六			五二〇		
織機數	一、五九九			一、三〇三			一、〇四九		
手織機	九六五			一、三〇三			一、〇四九		
職工	七九二			六五四			八〇四		
男	一、二五〇			一、二八五			一、二〇八		
女	一、三二七			一、三九六			一、〇五八		
絹織物	一、三、五七四			一、三、九六二			一、〇、五四八		
絹交織物	七、七〇〇			一四、八三七			九、八九〇		
綿織物	一〇、八八一			七、三、四一五			四、五、三五七		
麻毛織物其他	一、六、三三五			一四、一、三四一			一、八、〇四七		

第五四 和紙

種別	明治三十四年			明治三十三年			明治三十二年		
	數量	價額	戶數	數量	價額	戶數	數量	價額	戶數
美濃紙	七九五	四、五〇五		一一六	三、六六〇		一一一	三、五七四	
半紙	一、三、三三〇	一、七、三二六		二、四七七	三、〇、一〇九		一、八、七三三	三、五、七七四	
雜紙	?	三、五、六〇五		?	二、三、三三三		?	一、八、二〇三	
數量價額總計	?	五、三、三九二		?	五、三、八三二		一、八、四八三	五、四、三四六	

第五五 製革

種別	明治三十四年			明治三十三年			明治三十二年		
	數量	價額	戶數	數量	價額	戶數	數量	價額	戶數
製造戶數	一五二			一五七			一六六		
牛革	三、三、八四〇	一、七、三、七〇〇		四、九、五七四	二、六、三、三九〇		三、七、八一	一、六、三、四八三	
馬革	八〇三〇	三、〇、一、二五		六、七、七〇〇	三、〇、〇、一、五		五、〇、三五	一、七、五、三八	
其他	一、六〇三	一、二、一、二六		三、九〇一	二、九、〇、一		一、六、八二	二、八、二、〇	
數量價額總計	全	四、三、九、一七	全	二〇、六、〇、一	五、八、三、五、四	全	二、九、六、三、六	四、四、五、一、八	全
數量價額總計	全	四、三、九、一七	全	二〇、六、〇、一	五、八、三、五、四	全	二、九、六、三、六	四、四、五、一、八	全

第五六 陶磁器

(工業)

種別	製造戶數	窯數		製造品價額
		登窯間數	錦窯其他	
明治三十四年	一七	八六	五五	三〇四九七
明治三十三年	一五	八五	五四	一八〇八三
明治三十二年	一五〇	七	五四	二二八七三

第五七 漆器

種別	製造戶數	製造品價額
明治三十三年	六五	五三七六
明治三十二年	五〇	三三九〇

第五八 銅器青銅器

種別	製造品價額
明治三十四年	三九〇
明治三十三年	四九五
明治三十二年	六八〇

第五九 柳行李

種別	製造戶數	製造品價額
明治三十三年	六元	八六五三七
明治三十二年	五六一	一八六二三四

第六〇 素麵、凍蒟蒻、凍豆腐

種別	製造戶數	製造高價額
明治三十三年	五六六	二二、三三三
明治三十二年	一九二	三九、五九八

種別	明治三十四年		明治三十三年		明治三十二年	
	製造高價額	製造高戶數	製造高價額	製造高戶數	製造高價額	製造高戶數
凍豆腐	四〇五,五〇〇	一,四〇七	八三〇,三四〇	一,二六四	四一七,六八五	一,四〇七
凍蒟蒻	二七四,八〇〇	二九一	四三八,八〇〇	二四七	四五九,七三〇	三六
其他	八〇九,〇九	一八四	九〇四,五四	一五六	八七六,七一	一五九

第六一 摺付木

種別	明治三十四年		明治三十三年		明治三十二年	
	製造高價額	製造高戶數	製造高價額	製造高戶數	製造高價額	製造高戶數
職工	九五〇	六九	一〇八	六九	一二五九	六
製造高	三二〇,〇四	三二〇,〇四	三八九八	四四五〇	四四五〇	四四五〇
製造高	二七五,三四〇	二七五,三四〇	一,三二九,八二四	一,三二九,八二四	一,四三三,一二〇	一,四三三,一二〇
製造高	五九四,七三六	五九四,七三六	二九七,七三七	二九七,七三七	二五五,九八一	二五五,九八一

第六二 油類及生蠟

種別	明治三十四年		明治三十三年		明治三十二年	
	製造高價額	製造高戶數	製造高價額	製造高戶數	製造高價額	製造高戶數
生蠟	三〇四	三八一	一八〇,九二五	三,四三〇	二八六,六〇〇	三,五七二
實縮油	三〇三,三五	一,六八三	一,四八六	四,五三	二,一七三	七,四八
茶種油	一〇,七三六	三九八	一三,二八九	四七二	一三,九八〇	七,四八
其他	三六五	三六三	四七二	四七二	七四八	七四八
製造高	四三三,六	四三三,六	一六,六三〇	四,七〇	一七,九九五	四,四三
製造高	一四,四三六	一四,四三六	三,四四五	三,四四五	四,三三	四,三三
製造高	三三九	三三九	一,三二八	一,三二八	一,三二八	一,三二八
製造高	一〇,七三六	一〇,七三六	一三,二八九	一三,二八九	一三,九八〇	一三,九八〇

第六三 樟腦

(工業)

種別	明治三十四年			明治三十三年			明治三十二年		
	數量	價額	單位	數量	價額	單位	數量	價額	單位
製造所	4	97,600	円	4	77,500	円	5	24,176	
精製樟腦	1	24,470	貫	1	2,077	斗	1	3750	
樟腦油	1	97,600	貫	1	77,500	斗	1	24,176	

第六四 屏風、算盤、刃物

種別	明治三十四年			明治三十三年			明治三十二年		
	數量	價額	單位	數量	價額	單位	數量	價額	單位
屏風	15	24,000	円	13	22,500	円	13	23,000	
算盤	11	4,716	個	35	6,659	個	30	4,593	
刃物	63	3,578	個	56	3,767	個	53	2,975	

第六五 革細工、筆、革足袋、針及釣鉤、釘

種別	明治三十四年			明治三十三年			明治三十二年		
	數量	價額	單位	數量	價額	單位	數量	價額	單位
革細工	47	6,199	個	59	8,073	個	46	5,553	
筆製造	6	2,444	本	7	2,599	本	7	2,532	
革足袋	8	248	足	1	15	足	8	41	
針及釣鉤	133	1,908	貫	30	4,759	貫	27	5,150	
釘製造	79	975	本	73	766	本	64	874	

第六六 疊表、莫蔴類

種別	明治三十四年			明治三十三年			明治三十二年		
	數量	價額	單位	數量	價額	單位	數量	價額	單位
疊表	1	89	戶	1	99	戶	1	103	
莫蔴	1	89	戶	1	99	戶	1	103	

種別	明治三十四年		明治三十三年		明治三十二年	
	數量	價額	數量	價額	數量	價額
兼業	12	120	12	120	12	120
備後	130	380	130	390	100	150
琉球						
其他	834	1707	826	1683	822	1693
計	847	1745	838	1724	832	1717
本間	367	396	360	468	1600	384
並	1190	499	1150	483	790	435
其他	559	1476	400	233	1347	548
計	1273	664	1216	664	1436	633
輸出向花	78	394	56	300		
價額計	376	376	376	376	376	376

第六七 麥稈真田及細工物

種別	明治三十四年		明治三十三年		明治三十二年	
	製造戶數	價額	製造戶數	價額	製造戶數	價額
麥稈真田	87	807	34	340	60	600
製造戶數	179	1790	153	1530	300	3000
諸細工物	?	669	?	1100	?	295

種類	明治三十三年度		明治三十二年度		明治三十一年度	
	製造高場	價額	製造高場	價額	製造高場	價額
醸造	936	5693	951	5566	945	5379
醸造	56	5693	56	5566	56	5379
清酒	56345	56345	52000	52000	52000	52000
濁酒	530	530	307	307	307	307
燒酎	1233	1233	110	110	110	110
酒精	1233	1233	91	91	91	91

種	類	明治三十三年度	明治三十二年度	明治三十一年度
白	酒	三三石	一八石	一八石
	味淋	三三石	三三石	三三石
混成	酒	四二石	一九石	三三石
	酒	四二石	一九石	三三石

第六九 醬油醸造 (營業用)

種	別	明治三十四年	明治三十三年	明治三十二年
醸造	場	五四八	五三四	五三三
	高	一三〇九三石	一〇三〇〇石	七六二七石

本表ノ外明治三十二年法律第二十五號ニヨリ全年三月一日ヨリ自家用醬油ニ課税セラルモ申告者ハ無税ニシテ石數不分明ニ付營業用ノミノ調査ニ止ム

第七〇 度量衡

種	別	三十四年	三十三年	三十二年
製作者	檢定數	四九三六五	六七八一九	五九〇一四
	合格	四七三三三	九四六七四	五五九六六
製作者	檢定數	二〇三三	三二四五	三二四八
	合格	一	一	一
製作者	檢定數	三二五八	一九一六三	二二四九〇
	合格	一	一	一

度		衡	
製作者	檢定數	合格	不合格
製作者	檢定數	二一九〇四	一八七三三
製作者	合格	六二四	四四〇
製作者	檢定數	一〇〇六三	八七六六
製作者	合格	九五一五	七六三〇
製作者	檢定數	五四八	一一四六
製作者	合格	一〇〇六三	一〇〇五八
製作者	合格	九五一五	八九九九
製作者	檢定數	五四八	一一四六
製作者	合格	一〇〇六三	一〇〇五八

第七一 諸工場及職工

種	別	三十四年		三十三年		種	別	三十四年		三十三年	
		工場數	馬力	工場數	馬力			工場數	馬力	工場數	馬力
蒸瀛力	工場數	一四三	一八三	一四七	二二五	水力併用	馬力				
	馬力	四三六	四三六	三九七	三九七			原動力ヲ用ヒサル工場	馬力		
水力	工場數	一	?	?	?	工場數	合計			二六三	四一九
	馬力	?	?	?	?			十四才以上	男	一〇五三七	一〇四九二
工場數	馬力	?	?	?	?	十四才未満	男	八八九六	八八九六	八〇	八〇
								女	三三二〇四	三三二〇四	三三二〇四

(工業)

種別	職工			種別
	計	男	女	
三十四年	六三六五九	四四三三六	二二二三三	三十四年
三十三年	六八三三六	二七〇三三	二一三〇三	三十三年
職工徒弟總計	六四一五一	四九三	徒	三十四年
			弟	
三十四年	六四一五一	四九三	男	三十四年
			女	三十四年
三十三年	二八九六	六五	男	三十三年
			女	三十三年

商業之部

第七二 商業戶數

年次	專業	兼業	計
明治三十四年	四二〇七〇	三三三四	六五四二四
明治三十三年	三九四一三	二二五八	六〇九三二
明治三十二年	三九七六五	二二三八	六一九〇三

第七三 神戸港外國貿易

種別	明治三十四年		明治三十三年		明治三十二年	
	輸出總額	輸入總額	輸出總額	輸入總額	輸出總額	輸入總額
輸出總額	七五三、〇八五	七五〇、六三七	六九七、〇六五	六八四、二〇三	六八四、二〇三	七五三、〇八五
輸入總額	七四六、七九〇	七五九、四三四	六七四、二〇三	七五九、四三四	七四六、七九〇	七四六、七九〇
輸出總額	六四、一八三	二二九、一九三	二二六、四五五	二二九、一九三	六四、一八三	二二九、一九三
輸入總額	一一〇、八九五	一一五、九七〇	一一七、四八八	一二五、九七〇	一一〇、八九五	一一五、九七〇
輸出總額	一一〇、〇五五	一一五、八五一	一一七、四五一	一二五、八五一	一一〇、〇五五	一一五、八五一
輸入總額	一一〇、〇五五	一一五、八五一	一一七、四五一	一二五、八五一	一一〇、〇五五	一一五、八五一

種別	明治三十四年	明治三十三年	明治三十二年
內國產	九三二〇 ^円	三三九〇八 ^円	八八九六 ^円

第七四 著名港津内地輸出入價額

港名	明治三十四年		明治三十三年		明治三十二年	
	輸出	輸入	輸出	輸入	輸出	輸入
神戶港	七三三、七九三	二九三、八一五	五三九、〇六七	二八〇、九六〇	六七、四〇七	一三三、六二二
西宮港	四〇三、五七〇	三三〇、八〇〇	三七五、三五〇	三三三、二〇〇	三六七、五八三	三七三、三八九
尼崎港	一五、四七三	九四、二二三	九五四、八二五	八六八、八八八	一六〇、八八四	八、三五五
明石港	三九、三三九	五四、七三〇	三五、三六四	二九、八九四	一四四、二九〇	五三、八五七
高砂港	九〇、二九〇	八一、七七七	七三、九五〇	一〇五、〇六〇	一〇三、一五〇	一一、二七〇
飾磨港	一四三、〇〇〇	三八、九八〇	一三八、二九五	四一、七四〇	一三六、五九五	三三、八六〇
網干港	三二、七〇〇	七、〇九五	五、〇九七	八八〇、七九	二、九八一	六、四九九
室津港	六三、五七二	五、九三二	三、九〇五	三、三五八	四、二〇五	四、三三〇
坂越港	五、七〇〇	四二、一七〇	三、七〇〇	四三、三六〇	五、四〇〇	二五、二七〇
津居山港	?	?	?	?	?	?

洲本港	福良港	總計
九三、六八五	二九、五六八	一六九、五二四
八九、九七五	三八、二九四	一〇七、八三九
一〇三、五五〇	二九、五五〇	一三三、一〇〇
九九、〇八三	四三、五二〇	一四二、六〇三
一〇一、六〇〇	三五、三九四	一三六、九九四
八三、〇八六	四八、四八三	一三一、五六九

第七五 物價

品名	數量	立物名稱	價						
			一月	三月	五月	七月	九月	十一月	平均
米	一石	中國白米	一四、三〇〇	一三、六三三	一三、一七	一四、五〇〇	一六、五〇〇	一五、〇〇〇	一四、五〇〇
米	一石	備中白米	一二、七〇〇	一二、五三三	一二、一七	一二、六〇〇	一五、七〇〇	一四、三〇〇	一三、五〇〇
米	一石	越中白米	一二、三〇〇	一二、三五〇	一一、七五	一二、〇〇〇	一五、二〇〇	一三、三〇〇	一二、〇〇〇
外國米	一石	西貢米	九、三六	九、七三	九、三四	九、六七	一〇、三〇〇	九、四三	九、五八
大麥	一石	大麥新	四、五〇	四、三〇	三、八七	三、四〇	三、四〇〇	三、四〇〇	三、七八
裸麥	一石	裸麥中	五、三三	五、四八	六、三四	六、二二	六、五〇〇	七、七三	六、三六
小麥	一石	肥後	七、五〇	七、三七	六、七八	六、二〇	六、六五	七、三三	六、七五
大豆	一石	岡山	八、二六	八、二〇	七、三七	八、〇〇	八、二〇	七、〇〇	七、七五
小豆	一石	備中	八、〇〇	七、七七	六、八七	七、三〇	七、八〇	八、九〇	七、六一

品種	數量	立物名稱	一月	三月	五月	七月	九月	十一月	平均
食鹽	一石	赤穗	一八〇	一七五	一六〇	一四四	一七七	一七〇	一六六
清酒	全	江井ヶ島	二三五〇	二五五〇	二五五〇	二三五〇	二四〇〇	二六〇〇	二四八四
醬油	三斗六升	龍野	四七〇	四七〇	四七〇	四七〇	四七〇	四九八	四七六
味噌	一貫	神戸製	二五	二五	二五	二五	二五	二二	二四
茶	一斤	山城頭	三五〇〇	三四〇〇	三八四〇	三七〇〇	三五〇〇	三四〇〇	三五二四
鰹節	一貫	土佐ノ中	四二〇	四三〇	四五〇	三三五	四一三	四六〇	四一九
牛肉	百斤	ロースト	二〇〇〇	二八八〇	二八八〇	二八八〇	二八八〇	二八八〇	二七六七
鶏卵	百個	備中	一八三	一五七	一五〇	一八〇	一七〇	一六〇	一六四
凍豆腐	千個	白上	四五〇	三五〇	三五〇	三六七	四〇〇	四〇〇	三八一
寒天	百斤	歐洲向	九五〇〇	一〇四〇〇	九六〇〇	八五〇〇	八三〇〇	八三〇〇	八三五六
牛乳	一升	大	四〇	四〇	四〇	四〇	四〇	三五	三九
和白糖	百斤	高松	八七五	九三三	九四六	九五〇	九八〇	一〇五〇	九六〇
洋白砂糖	全	獨逸	九三〇	九五〇	九〇〇	八九〇	九四五	九四六	八七七
和赤砂糖	全	讚岐	八〇〇	八〇七	八二〇	八五〇	八六〇	八九〇	八四〇
洋赤砂糖	全	マニラ	七〇〇	七二〇	七〇〇	六六〇	六九〇	七〇〇	七〇〇
和練綿	全	西ノ宮	二八〇〇	二八〇〇	二五六〇	二八八〇	三二六	三三〇	二八八〇

九九

品種	數量	立物名稱	一月	三月	五月	七月	九月	十一月	平均
洋練綿	百斤	印度産	二五七八	三二八	二〇五七	二二八〇	二二七〇	二四七〇	二二二三
紡績綿糸	五十貫	藍魚印	一〇七〇〇	一〇六五〇	一〇〇五〇	九八三三	一〇〇五〇	一〇五元	一〇三七七
洋綿糸	四百斤	英糸	六四三三	六二〇〇	六一〇〇	六〇六七	五八三三	五七三三	六〇三三
晒木綿	一反	三州中物	四五	四〇	三七	三五	三七	三元	三元
生糸	十貫	器械中品	四九一七〇	五〇三三〇	五二五〇	?	?	?	五〇六四七
生糸	十貫	坐練中品	四六三三〇	四六六六〇	四八一七〇	?	?	?	四七一三三
生糸	十貫	手引中品	四三三三〇	四二〇〇〇	四二七〇	?	?	?	四三三三〇
石炭	一箱	塔印	二八六	二九〇	二八八	二八五	二八三	二八三	二八五
石炭	百斤	塊炭	四六	四六	四六	四八	四五	四五	四七
新炭	十貫	淡路	三二	二九	二九	二九	三二	三〇	三二
炭	全	宇和島	一五〇	一五三	一四三	一三三	一五〇	一四三	一四五
炭	全	全	四〇	四〇	四三	三五	三五	三〇	三六
美濃紙	一束	土佐	一八八〇	一八〇〇	一六八〇	一六八〇	一六〇〇	一六〇〇	一七〇〇
羊紙	全	全改良	一五六〇	一五〇〇	一三八〇	一三八〇	一三〇〇	一三〇〇	一三八一
干鰹	十貫	朝鮮	四七五	四六八	三九八	三九三	三七二	三三三	四〇一
大豆粕	十六貫	牛莊	二八八	二六九	二四三	二七〇	二五四	二五二	二六四
魚油	百斤	鱈油	九二〇	九〇〇	九〇〇	九〇三	八八七	八八〇	九〇〇
石炭	百俵	土佐改良	二〇〇〇	二二〇〇	二二六七	二二〇〇	二二〇〇	二二〇〇	二二〇九

(商業)

九九

品 種	數量	立物名稱	本表ハ神戸商業會議所ノ調査ニ據ル										
			一月	三月	五月	七月	九月	十一月	平均				
小麥粉	十五貫	上州物	四〇〇	四〇〇	四〇〇	三九〇	三八六	三九〇	三九〇	三九〇	三九〇	三九〇	
菓子粉	十貫	國ノ譽	四〇〇	四〇〇	四〇〇	四〇〇	四〇〇	四〇〇	四〇〇	四〇〇	四〇〇	四〇〇	
素麵	全	新雪柳	四四〇	四四〇	四四〇	四四〇	四四〇	四四〇	四四〇	四四〇	四四〇	四四〇	

種 別	區別	第七六 賃 錢										
		神戸市	川邊郡	姫路市	加西郡	赤穂郡	城崎郡	養父郡	多紀郡	津名郡		
農作年	男	三六	三六	三六	三六	三六	三六	三六	三六	三六	三六	三六
農作年	女	二六	二六	二六	二六	二六	二六	二六	二六	二六	二六	二六
全日雇	男	三三	三三	三三	三三	三三	三三	三三	三三	三三	三三	三三
全日雇	女	二三	二三	二三	二三	二三	二三	二三	二三	二三	二三	二三
養蠶	男	一一	一一	一一	一一	一一	一一	一一	一一	一一	一一	一一
養蠶	女	一一	一一	一一	一一	一一	一一	一一	一一	一一	一一	一一
蠶糸繰	女	一	一	一	一	一	一	一	一	一	一	一
機織	男	四	四	四	四	四	四	四	四	四	四	四
機織	女	三	三	三	三	三	三	三	三	三	三	三
陶器襪	日	五	五	五	五	五	五	五	五	五	五	五

漆器塗師	鋸物職	袋物職	染物職	和服仕立職	洋服仕立職	木挽職	大工職	左官職	瓦葺職	家根職	煉瓦師	指物師	經師	疊刺職	建具職	石工職	植木職
九	六	三	三	三	三	三	三	三	三	三	三	三	三	三	三	三	三
三	一	四	三	三	三	三	三	三	三	三	三	三	三	三	三	三	三
五	二	四	三	三	三	三	三	三	三	三	三	三	三	三	三	三	三
二	一	四	三	三	三	三	三	三	三	三	三	三	三	三	三	三	三
四	一	四	三	三	三	三	三	三	三	三	三	三	三	三	三	三	三
四	一	四	三	三	三	三	三	三	三	三	三	三	三	三	三	三	三
四	一	四	三	三	三	三	三	三	三	三	三	三	三	三	三	三	三
三	一	四	三	三	三	三	三	三	三	三	三	三	三	三	三	三	三
三	一	四	三	三	三	三	三	三	三	三	三	三	三	三	三	三	三

(商業)

種別	區別	神戸市	川邊郡	姫路市	加西郡	赤穂郡	城崎郡	養父郡	多紀郡	津名郡
煙草刻職	日	三	三							三
製茶男工	日	三	三							三
菓子製造職	日	三	三							三
下駄職	日	三	三							三
靴職	日	三	三							三
馬具師	日	三	三							三
車製造職	日	三	三							三
紙漉工	日	三	三							三
漆掻職	日	三	三							三
鑄物職	日	三	三							三
鍛冶職	日	三	三							三
綿打職	日	三	三							三
活版植字職	日	三	三							三
版摺職	日	三	三							三
油絞職	日	三	三							三
船大工	日	三	三							三

本表ハ三月及ヒ九月ニ於ケル上中下ノ賃錢ヲ平均セシモノナリ

種別	區別	神戸市	川邊郡	姫路市	加西郡	赤穂郡	城崎郡	養父郡	多紀郡	津名郡
桶職	日	一〇〇〇	三〇〇	四〇〇	四〇〇	五〇〇	四〇〇	三〇〇	四〇〇	五〇〇
酒造稼人	日	一〇〇〇	三〇〇	四〇〇	四〇〇	五〇〇	四〇〇	三〇〇	四〇〇	五〇〇
醬油造稼人	日	一〇〇〇	三〇〇	四〇〇	四〇〇	五〇〇	四〇〇	三〇〇	四〇〇	五〇〇
漁夫	日	五〇〇	三〇〇	四〇〇	四〇〇	五〇〇	四〇〇	三〇〇	四〇〇	五〇〇
坑夫	日	一〇〇	三〇〇	四〇〇	四〇〇	五〇〇	四〇〇	三〇〇	四〇〇	五〇〇
日雇人	日	一〇〇	三〇〇	四〇〇	四〇〇	五〇〇	四〇〇	三〇〇	四〇〇	五〇〇
下男	日	二〇〇	三〇〇	四〇〇	四〇〇	五〇〇	四〇〇	三〇〇	四〇〇	五〇〇
下女	日	二〇〇	三〇〇	四〇〇	四〇〇	五〇〇	四〇〇	三〇〇	四〇〇	五〇〇

第七七 諸會社銀行取引所

種別	會社數	資本金額	拂込金額	積立金額	支店
株	四	一三、一〇〇	二、八〇八	四、三〇〇	
合資	三	一〇、一五〇	八、一五〇		
合名	三	一〇、六〇〇	五、八〇〇		
計	九	一五、一七五	一三、一〇三	四、三〇〇	

種別	工業			商業			運送業			支店		
	株	合	計	株	合	計	株	合	計			
											名	資
會社數	五	七	一五	二	四	二四	一	二	三	一	七	一
資本金額	10,535,000	17,036,550	60,380,000	2,458,875	7,826,600	23,771,550	1,063,895	3,624,750	10,744,000	1,480,000	3,636,974	500
拂込金額	65,278,300	143,668,900	37,940,000	833,373	400,471	78,850	2,372,010	606,536	2,942,295	7,881,000	2,950,515	500
積立金額	25,784,000	11,335,100	1,324,300	1,384,328	4,693,990	4,502	7,985,800	55,389	5,948,700	1,636	1,893	1,500
支店	四	七	八	二	六	七	三	三	三	一	三	三

銀行	已正農			總計	明治三十三年
	株	合	計		
銀行	七	一	一八	五七六	五五三
已正農	440,000	100,000	354,000	826,515	773,750
總計	440,000	100,000	354,000	826,515	773,750
支店	一	一	一	五九三,七七六	五六四,六九九
積立金額	28,342,800	17,400	255,047,700	508,973	377,638
支店	一	一	一	一八八	八七

本表中●ハ貯蓄銀行

第七八 外國會社		所在地		本店		支店	
株	式	株	式	株	式	株	式
三	一	三	一	三	一	三	一
資	資	資	資	資	資	資	資
七	七	七	七	七	七	七	七
名	名	名	名	名	名	名	名
計	計	計	計	計	計	計	計
四	四	四	四	四	四	四	四

(商業)

金融之部

第七九 登記

種別	件數	價額	種別	件數	價額
地所	四九五六	九六二六八	船	三〇	一五、六六〇
建物	二六二二	八二七九五	地所建物船船合併	五、四九八	一〇七、七四六

第八〇 郵便貯金人員

種別	明治三十四年		明治三十三年		明治三十二年	
	人員	金額	人員	金額	人員	金額
取扱局數	一七〇局	一六五局	一六〇局
年末現在	八四七九八	七五、七三七	七二七九	六五、一七三	四七五二	五九、六四四
本年預入	二九七〇六	四七、七三三	三六五九四	三九、二七六	二、〇三九	三、九五〇
本年拂戻	四五二八二	四二、二四〇	三、二〇三	三五、三九六	一九七〇九	二九、二〇三
合計	一五、九六六	一三、四六〇	一四、〇五六	一三、六八九	八、七五二	一三〇、八〇三

第八一 共同貯金

年次	備		荒		其他ノ目的ニ向テノ貯金	
	組合數	掛金平均年數	公債證書	組合數	掛金平均年數	公債證書
明治三十四年	二三	?	六〇〇	一元	?	九、二六四
明治三十三年	二七	八七	四〇〇	九二	八、五	七、〇三六
						三、三三三
						二七、〇

牧畜之部

第八二		牛		馬																													
種別	三十四年	三十三年	三十二年	種別	三十四年	三十三年	三十二年																										
牛	內國種 牝	五七四〇六	五七九二一	五七二二一	馬	內國種 牝	三三〇〇〇																										
	外國種 牝	一九七二二	二〇三六三	二一四六四		外國種 牝	四一三																										
	雜種 牝	一五〇	八三	八		雜種 牝	一四																										
計	七九三三三	八〇三六八	八〇七三三	計	七八〇三	八三五〇	八六二四																										
<table border="1"> <thead> <tr> <th colspan="2">第八三</th> <th colspan="2">乳用牛及種牝牛馬</th> </tr> <tr> <th>種別</th> <th>三十四年</th> <th>三十三年</th> <th>三十二年</th> </tr> </thead> <tbody> <tr> <td rowspan="2">乳用牛</td> <td>種頭</td> <td>六〇二</td> <td>八二五</td> <td>四八一</td> </tr> <tr> <td>搾乳高數</td> <td>三八五</td> <td>三三七</td> <td>四四九〇</td> </tr> <tr> <td rowspan="2">種牝牛馬</td> <td>內國種</td> <td>一三三</td> <td>一九六</td> <td>一三三</td> </tr> <tr> <td>外國種</td> <td></td> <td></td> <td></td> </tr> </tbody> </table>								第八三		乳用牛及種牝牛馬		種別	三十四年	三十三年	三十二年	乳用牛	種頭	六〇二	八二五	四八一	搾乳高數	三八五	三三七	四四九〇	種牝牛馬	內國種	一三三	一九六	一三三	外國種			
第八三		乳用牛及種牝牛馬																															
種別	三十四年	三十三年	三十二年																														
乳用牛	種頭	六〇二	八二五	四八一																													
	搾乳高數	三八五	三三七	四四九〇																													
種牝牛馬	內國種	一三三	一九六	一三三																													
	外國種																																

第八四		牛馬ノ出產及斃死		
種別	三十四年	三十三年	三十二年	
種牝牛頭數	外國種	五七二	五八九	五九二
	雜種	一八	四六六	四七三
	計	七五	九七五	一〇六四
	內國種	七	九	七
種牝馬頭數	外國種	三	三	三
	雜種	一	一	一
	計	四	四	四
	內國種	七	九	七

第八四		牛馬ノ出產及斃死		
種別	三十四年	三十三年	三十二年	
牛	出產	五七二	五八九	五九二
	斃死	一八	四六六	四七三
	計	七五	九七五	一〇六四
	內國種	七	九	七
馬	出產	三	三	三
	斃死	一	一	一
	計	四	四	四
	內國種	七	九	七

(牧畜)

一〇九

第八五 羊 豚

種別	綿羊		山羊		計
	頭數	金額	頭數	金額	
三十四年	四六	八五	八七	全	全
三十三年	八三	二五	八六	全	全
三十二年	五〇	一九	三六	全	全

種別	豚		
	內種	外種	雜種
三十四年	九七	四四	一五
三十三年	七四	七〇	三〇
三十二年	七五	三九	三六

第八六 羊豚ノ出產及斃死

種別	出產		斃死	
	綿羊	山羊	綿羊	山羊
明治三十四年	二	一	一	一
明治三十三年	一	一	一	一
明治三十二年	一	一	一	一

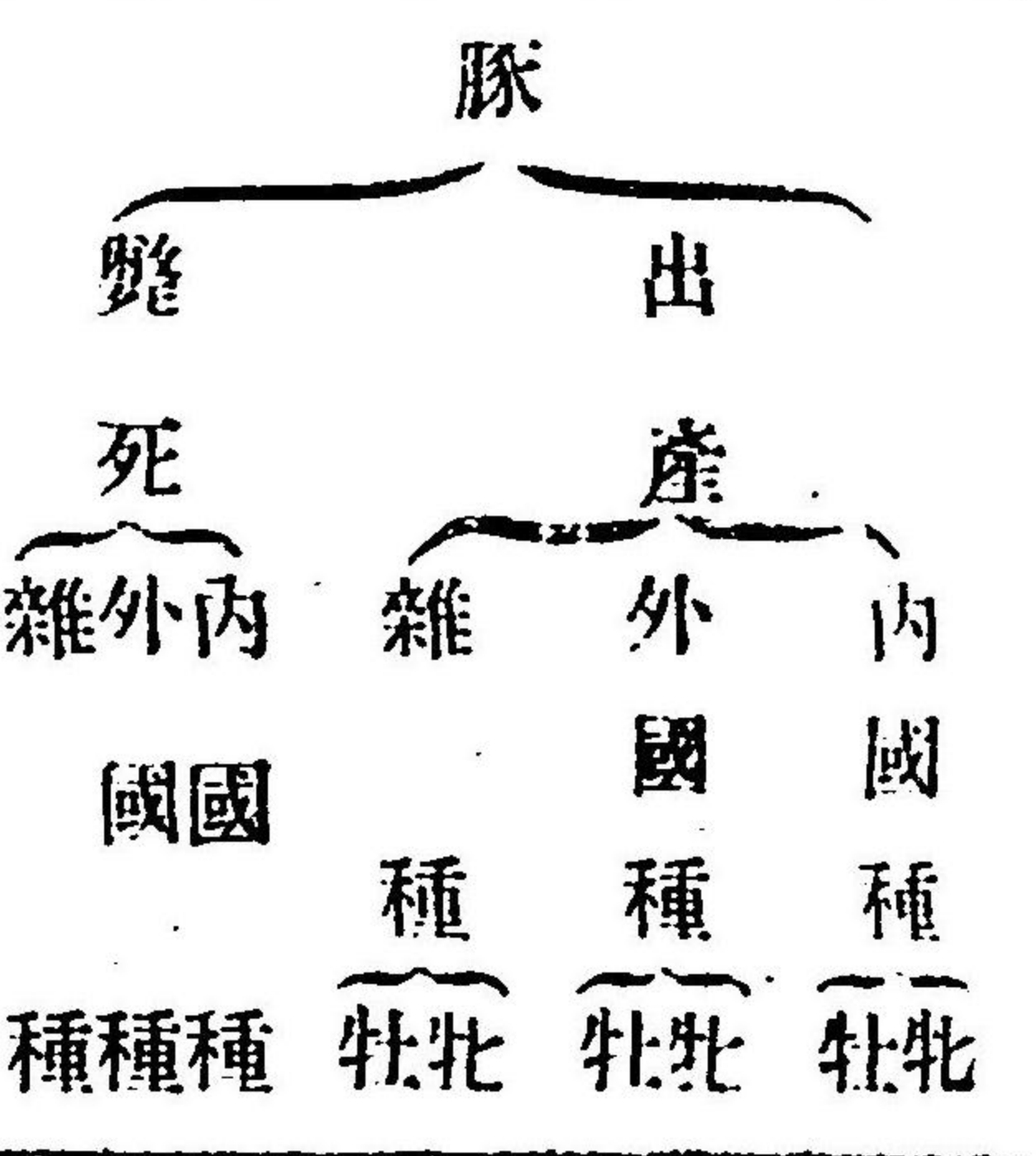

種別	內國種	外國種	雜種
三十四年	九二	一	一〇
三十三年	一	一	三五
三十二年	一	一	七

第八七 屠殺牛羊豚

種別	成牛		犏牛	
	頭數	金額	頭數	金額
三十四年	一四七〇	四〇一,五六一	二四六	二,五六七
三十三年	一八一九	四二二,八六一	二七四	一,五〇〇
三十二年	一八三一	四三〇,八八三	三三七	二,九一二

種別	羊		豚	
	頭數	金額	頭數	金額
三十四年	六三四	三,七〇〇	三二	三,七五八
三十三年	七二四	三,五七〇	三二	三,四九〇
三十二年	七五	三,三九六	三二	三,九六三

(牧畜)

山林之部

第八八 獸醫及蹄鐵工

種別	明治三十四年		明治三十三年		明治三十二年	
	本免狀ヲ有スル者	假免狀ヲ有スル者	本免狀ヲ有スル者	假免狀ヲ有スル者	本免狀ヲ有スル者	假免狀ヲ有スル者
蹄鐵工	△	△				
獸醫	四	四	四	四	四	四
備考	表中△印ハ獸醫ニシテ蹄鐵工ヲ兼ヌルモノナリ					

第八九 官林ノ一

(個所反別)

種別	明治三十四年		明治三十三年		明治三十二年	
	本免狀ヲ有スル者	假免狀ヲ有スル者	本免狀ヲ有スル者	假免狀ヲ有スル者	本免狀ヲ有スル者	假免狀ヲ有スル者
總數	四七三	三〇八	四三〇	三二一	五三九	三三九
保安林	二七四	一六五	二五八	一七九	二六六	一七九
供用林	一三三	一四二	一七二	一五〇	二七三	一六〇
部分林	一六六	一〇一	一〇〇	一〇〇	一〇〇	一〇〇

第九〇 官林ノ二

(木竹伐採及被害)

(山林)

種別	明治三十四年	明治三十三年	明治三十二年
總數	五四五一	九三四五	一七三三
伐採	二二二八	九二〇三	一三三七
枯損	四四六	三〇八〇九	一六六七
風損	二〇四八	三七六二	五四五四
燒損	一〇四一	八〇五八	二九六
盜伐	一一〇	三〇八〇九	四七九〇四
雜損	二七三	八三二	一三九
竹薪炭材	九一	五二〇	一一四四
竹薪炭材	一八	八三	六二
竹薪炭材	一三	二二	一七
竹薪炭材	六八五	二九	一七
竹薪炭材	三八	二九	一七
竹薪炭材	一五〇	二九	一七
竹薪炭材	九四	二九	一七
竹薪炭材	四一	二九	一七
竹薪炭材	二〇四八	二九	一七
竹薪炭材	二五七	二九	一七
竹薪炭材	一一〇	二九	一七
竹薪炭材	一〇四一	二九	一七
竹薪炭材	三二五三	二九	一七
竹薪炭材	二〇四八	二九	一七
竹薪炭材	一〇四一	二九	一七
竹薪炭材	一一〇	二九	一七
竹薪炭材	二〇四八	二九	一七
竹薪炭材	二五七	二九	一七
竹薪炭材	四一	二九	一七
竹薪炭材	九四	二九	一七
竹薪炭材	一五〇	二九	一七
竹薪炭材	三八	二九	一七
竹薪炭材	六八五	二九	一七
竹薪炭材	一三	二九	一七
竹薪炭材	一八	二九	一七
竹薪炭材	九一	二九	一七
竹薪炭材	二七三	二九	一七

第九一 官林ノ三

(山林原野ノ收入)

種別	代價	種別	代價
主產物拂下	一三〇九九	賃地	四二五〇
薪炭其他材	三三三五	耕地	八五二
樹實	一六三九九	其他地	三〇六七
樹葉	五〇	耕地	三五七七
柴草	五〇	其他地	四四七七
菌茸	四四	耕地	四一四五
土石	六九九九	其他地	四四七五
其他	一六三	耕地	二四四七
計	七〇〇九	其他地	三〇九四
副產物拂下		賃地	二四三三
其他材		耕地	三三九四
薪炭其他材		其他地	三三九四
計		計	二四三三

第九二 森林植栽		第九三 山林原野ノ收入	
種別	明治三十四年	種別	明治三十三年
反別	數量	反別	數量
柏	二九一六	反別	數量
×	一三六〇	反別	數量
	一六三五六	反別	數量
	一六三五六	反別	數量
	一三〇六	反別	數量
	一九〇六	反別	數量
	二七五四	反別	數量
	二六九四	反別	數量
	八六六	反別	數量

(山林)

種別	明治三十四年		明治三十五年	
	數量	金額	數量	金額
杉	1,336	3,311.86	2,346	5,873.90
松	1,586	3,311.86	6,873	2,346.00
檉	92	500.00	326	1,336.00
栗	8	127.00	650	2,346.00
櫟	10,835	1,000.00	100	650.00
三	1,500	7,000.00	826	4,000.00
檜	10	3,000.00	4	4,000.00
計	18,925	53,611.51	19,954	57,095.90

第九三 森林伐採

種別	明治三十四年		明治三十五年	
	數量	金額	數量	金額
杉	1,336	3,311.86	2,346	5,873.90
松	1,586	3,311.86	6,873	2,346.00
檉	92	500.00	326	1,336.00
栗	8	127.00	650	2,346.00
櫟	10,835	1,000.00	100	650.00
三	1,500	7,000.00	826	4,000.00
檜	10	3,000.00	4	4,000.00
計	18,925	53,611.51	19,954	57,095.90

種別	明治三十四年		明治三十五年	
	數量	金額	數量	金額
扁柏	2,562	4,414.00	1,273	2,346.00
杉	2,678	5,873.90	2,346	5,873.90
松	1,586	3,311.86	6,873	2,346.00
羅漢柏	1,085	3,311.86	1,085	3,311.86
他ノ針葉樹	4,332	5,873.90	3,312	5,873.90
檜	4,332	5,873.90	3,312	5,873.90
栗	2,876	1,902.00	3,312	5,873.90
櫟	1,538	945.00	1,273	2,346.00
其他闊葉樹	4,490	3,311.86	5,873	5,873.90
雜木	678	7,135.30	5,873	5,873.90
苦竹	1,139	1,635.00	1,273	2,346.00
淡竹	1,139	1,635.00	1,273	2,346.00
江南竹	1,139	1,635.00	1,273	2,346.00
女竹	1,139	1,635.00	1,273	2,346.00
縫緣	1,139	1,635.00	1,273	2,346.00
計	44,804	115,500.00	44,546	114,954.00

第九四 苗木		種別		明治三十四年		明治三十三年		明治三十二年	
種別	數量	價額	數量	價額	數量	價額	數量	價額	
									本
松	105,300	3,076	9,777	3,361	7,335	1,477	1,477		
杉	37,917	1,334	3,050	1,180	3,335	1,166	1,166		
檜	307,107	1,534	2,940	1,064	3,386	581	581		
櫟	10,148	605	3,936	437	4,204	604	604		
樟	17,100	343	2,190	457	3,270	371	371		
桑	63,143	1,177	7,078	1,570	6,328	1,159	1,159		
漆	5,100	110	3,750	103	3,070	80	80		
楮	500	50	500	4	800	35	35		
楮	1,580	18	2,450	47	1,351	27	27		
柑	17,435	2,107	2,305	2,036	1,646	2,234	2,234		
桃	11,385	1,470	1,150	830	1,915	1,054	1,054		
梨	67,813	1,743	6,420	1,199	3,600	438	438		
其他	241,355	764	17,933	1,799	28,977	483	483		
計	2,265,248	7,497	96,650	7,966	99,917	5,990	5,990		

漁鹽之部

第九五 漁業戶數		種別		明治三十四年		明治三十三年		明治三十二年	
種別	數量	價額	數量	價額	數量	價額	數量	價額	
									業
兼業	868	852	432	432	852	432	852	432	
專業	472	439	1,296	1,296	1,296	1,296	1,296	1,296	
計	1,340	1,291	2,588	2,588	2,588	2,588	2,588	2,588	

第九六 漁獲物價額

第九六 漁獲物價額		種別		三十四年		三十三年		三十二年	
種別	數量	價額	數量	價額	數量	價額	數量	價額	
									價
鯉 (イリシ)	98,624	1,375	91,296	2,237	763	877	763	877	
鰻 (カツナ)	688	1,496	2,460	1,934	278	?	?	?	
烏賊 (イカ)	2,481	4,188	7,844	6,533	?	?	?	?	
鯖 (サバ)	2,546	2,853	3,508	1,507	1,472	1,472	1,472	1,472	
鮎 (シビ)	356	186	350	780	3,494	3,494	3,494	3,494	
鮪 (アジ)	3,508	3,508	3,508	3,508	3,508	3,508	3,508	3,508	
鱈 (タラ)	1,934	1,934	1,934	1,934	1,934	1,934	1,934	1,934	
鱒 (マサ)	784	784	784	784	784	784	784	784	
鱈子 (キスヂ)	350	350	350	350	350	350	350	350	

種別	三十四年		三十三年		三十二年		種別	三十四年		三十三年		三十二年	
	數量	金額	數量	金額	數量	金額		數量	金額	數量	金額	數量	金額
鰯 (アサギ)	27,499	1,935	33,377	2,327	33,377	鮭 (サケ)	18,355	1,035	10,355	8,466	5,063	?	?
鯖 (コナ)	9,276	690	5,561	554	5,561	鮑 (アハヒ)	5,554	497	4,970	4,970	5,561	?	?
沙魚 (ハセ)	1,253	153	?	?	?	蝦 (エビ)	4,426	426	4,426	4,426	4,426	?	?
鱒 (サハラ)	2,456	158	2,037	158	2,037	牡蠣 (カキ)	4,357	385	3,857	3,857	3,857	?	?
油目 (アブラ)	9,702	984	9,561	984	9,561	蛤 (ハマダマ)	2,053	266	2,053	2,053	2,053	?	?
鰹 (メバル)	4,090	838	?	?	?	海鼠 (ナマコ)	3,742	377	3,742	3,742	3,742	?	?
鮪 (シイラ)	2,455	245	?	?	?	鱧 (スギキ)	1,503	131	1,503	1,503	1,503	?	?
鰯 (ハマチ)	8,021	363	18,900	189	18,900	鱒 (コノシ)	1,322	100	1,322	1,322	1,322	?	?
鰯 (エイ)	4,973	255	3,454	345	3,454	鰻 (カレイ)	4,808	856	4,808	4,808	4,808	?	?
鰯 (ハタ)	3,556	110	?	?	?	章魚 (タコ)	9,770	919	9,770	9,770	9,770	?	?
海鰻 (チヌ)	5,109	663	?	?	?	鰻 (ハモ)	2,349	265	2,349	2,349	2,349	?	?
玉筋魚 (イカナ)	6,394	478	?	?	?	太刀魚 (タチウ)	2,650	265	2,650	2,650	2,650	?	?
鳥貝 (トリガ)	3,828	200	480	48	480	蟹 (カニ)	1,338	87	1,338	1,338	1,338	?	?
鰻 (イナダ)	1,468	166	785	78	785	狗母魚 (エソ)	360	400	360	360	360	?	?
鰻 (クロダ)	1,662	166	3,856	385	3,856	蚶 (イカ)	1,105	136	1,105	1,105	1,105	?	?
						鰻 (ウナギ)	8,639	723	8,639	8,639	8,639	?	?

馬刀貝 (マダガ)	1,237	1,140	9,430	2,730	2,730	鯨 (マス)	3,655	69	69	69	69
鰻 (ホラ)	2,321	1,104	?	?	?	鯉 (コヒ)	3,041	293	2,930	2,930	2,930
鰻 (イナ)	7,836	1,778	1,774	1,774	1,774	鮎 (ウナ)	1,065	108	1,081	1,081	1,081
和布 (リカメ)	1	403	3,950	505	505	鯰 (サマズ)	505	416	416	416	416
石花章 (テング)	1,695	465	?	?	?	雜魚 (サコ)	5,627	46	?	?	?
鮎 (アユ)	2,809	2,673	1,857	1,857	1,857	其他ノイロク	2,967	43	2,967	2,967	2,967
鰻 (タヒ)	1,341	1,899	1,733	1,733	1,733	總計	12,075	1,380	12,075	12,075	12,075

第九七 水産製造物

種類	三十四年		三十三年		三十二年	
	數量	金額	數量	金額	數量	金額
スルメ	1,590	275	2,576	385	2,576	1,574
ナマコ	7,657	366	3,616	996	3,616	1,403
ホシアハヒ	2,000	232	1,268	278	1,268	1,268
ホシイワシ	1,420	540	1,980	107	1,980	398
タツクリ	5,562	395	1,572	73	1,572	276
ニホシイワシ						407

(漁鹽)

種類	三十四年		三十三年		三十二年	
	數量	價額	數量	價額	數量	價額
シホイワシ	三四〇	七二〇	三〇〇	三六〇	三〇〇	一五〇
ホシエビ	一三二	一三六	二六〇	三〇八	九六〇	一一五
シホサバ	一三二	一三六	八三〇	一三七	三六〇	一一五
カン、テン	一七八	二八	四三五	九七四	三六〇	一五
ノ	一六〇	二八	一四	六九	三三〇	二四七
ウチアブラ	一三九	七〇	一六〇	六三	三三〇	一八八
ホシマテカヒ	一三九	七〇	一六〇	六三	三三〇	一八八
ホシイカナゴ	六八三	二五〇	三九〇	一三七	三三〇	一八八
ワカメ	三八〇	五〇〇	五〇〇	六九	三三〇	一八八
ホシダコ	?	七六四	一〇八	四三	三三〇	一八八
ホシカレイ	?	七六四	六九	四三	三三〇	一八八
カマボコ	?	七六四	六九	四三	三三〇	一八八
其他	?	七六四	六九	四三	三三〇	一八八

第九八 製 鹽

種類	明治三十四年		明治三十三年		明治三十二年	
	數量	價額	數量	價額	數量	價額
鹽田	一三	九九六	一三	九九七	一三	一〇三〇
鹽産	五七	五七〇	五七	五七〇	五七	五七〇
食鹽	八〇	八〇七	八〇	八〇七	八〇	八〇七
食鹽	九〇	九〇六	九〇	九〇六	九〇	九〇六

第九九 現在漁船

種別	三十四年		三十三年		三十二年	
	數量	價額	數量	價額	數量	價額
五間以上	七	一五	一五	一四七	一〇六	一〇七
五間未満	四七	五〇六	二〇五	一一九	一四四	一〇九
計	五四	六一一	二二〇	一六三	二五〇	二一六

第一〇〇 新造漁船

種別	明治三十四年		明治三十三年		明治三十二年	
	船數	概價	船數	概價	船數	概價
五間以上	一	九〇	一	九〇	一	九〇

(鹽漁)

種別	明治三十四年		明治三十三年		明治三十二年	
	船數	概價	船數	概價	船數	概價
五間未滿	五	五〇四	五	六〇七	三	三二七
三間未滿	九	五〇三	一〇	五九七	一〇	五〇二
計	九	五〇七	一〇	六一四	一〇	五〇二

第一〇一 廢用漁船

種別	明治三十四年		明治三十三年		明治三十二年	
	船數	平均船齡	船數	平均船齡	船數	平均船齡
五間以上	一	一	一	一	一	一
五間未滿	三	七〇	三	八〇	二	九〇
三間未滿	六	八〇	七	八〇	七	八〇
計	十	七〇	十一	八〇	十	八〇

第一〇二 難破漁船

種別	明治三十四年		明治三十三年		明治三十二年	
	船數	概價	船數	概價	船數	概價
乘組總人員	一〇	一九	九	一九	八	一九
健全者	一〇	一九	九	一九	八	一九
死亡者	一	一	一	一	一	一
負傷者	一	一	一	一	一	一
死生不詳	一	一	一	一	一	一

第一〇三 水產養殖

種別	場數	面積	積數	量		價額
				尾實	尾實	
鯉	四〇	二四八	一九	六二	四五	
鯉子	一五	五七〇	三三	六〇〇	七〇	
鱒	一	三七五	〇〇	三〇	三四	
鯪	一	一	一	一	一	
計	五	六六九	一九	六二二	一四七	
明治三十三年	一七	三三四	五九	一〇三	一九五	

鑛業之部

第一〇四 鑛業ノ一

郡數	銅		銀		金銀安質母尼		計
	探堀高價額	探堀高價額	探堀高價額	探堀高價額	探堀高價額	探堀高價額	
九	三七〇、三四七	三三九六					一三、七九六

本表ハ製煉セシ分ヲ除ク

第一〇五 鑛業ノ二

精煉場	郡數	蒸氣機關		其他機關		全上有セサル工場
		個數	馬力	個數	馬力	
九	一六	四	三三	一〇	二七	一七
區數	坪數	區數	坪數	區數	坪數	區數
九	一〇九、三三八	四	三三	一〇	二七	一七
備人	備人	備人	備人	備人	備人	備人
四九八	四九八	四	三三	一〇	二七	一七
?	?	?	?	?	?	?
八七	八七	八七	八七	八七	八七	八七

第一〇六 鑛業ノ三

種別	數量	價額	種別		數量	價額
			銅	鉛		
製金	四、二七〇	二〇、九三三	銅	八六、四三五	三、七五二	
煉銀	一三五、二八一	一九、〇四七	鉛	一七、六八三	三、九七五	
高銀			計	八六、四三五	三、七五二	
銅				一七、六八三	三、九七五	

第一〇七 鑛業ノ四

泉名	所在地	泉質	泉名	所在地	泉質
湊山冷泉	市湊山全	上	湯村鑛泉	美方郡溫泉村鹽	亞爾加
諏訪山冷泉	市山木通全	上	湯村鑛泉	美方郡溫泉村鹽	亞爾加
多田冷泉	川邊郡多田村全	上	定加東郡社村含	鹽	
湯山町溫泉	有馬郡有馬町鹽	類未	定神崎郡砥堀村單	鐵炭酸	
鐵砲水全	上炭	類未	定神崎郡川邊村單	鐵炭酸	
新湯全	上炭	類未	定武庫郡山田村含	鐵炭酸	
鹽田冷泉	飾磨郡置鹽村炭	類未	定武庫郡東志方村鹽	鐵炭酸	
湯島溫泉	城崎郡城崎町鹽	類未	定武庫郡住吉村單	鐵炭酸	

(鑛業)

泉名	所在地	泉質
藥師湯	加東郡大部村	純
未定	神崎郡中寺村	亞ルカリ性炭酸
城山鑛泉	上亞ルカリ性含鹽炭酸	
龍山鑛泉	伊保村	鐵 炭酸
鹽田鑛泉	郡東志方村	弱アルカリ性鹽類
龍坊鑛泉	多紀郡後川村	含食鹽アルカリ性炭酸
家原村鑛泉	加東郡社村	含アルカリ性食鹽
岡本村鑛泉	郡中東條村	
寶塚鑛泉	武庫郡良元村	炭酸 食鹽
寶塚炭酸泉	上炭	
定川邊	郡高平村	上炭

土功之部

第一〇八 水道ノ水栓及給水

區名	現住戸數	水栓落成數		給水現在數		現住百ニ對スル治水比例戸數
		專用	共用	專用	共用	
神戶市	一、三七一	二、四五一	五、六八	二、四三三	二、三三〇	三〇八三
葺合區	一、〇一五	三〇三	一〇三	二、九七	三、二一〇	一、五三三
湊東區	一、四三三	七、六	三、三	七、五九	一、〇三	二、二五〇
湊西區	二、〇二五	一、〇六	三、九	一、〇九〇	三、三〇	二、五三四
湊區	一、七〇〇	二	一	二	一、五六	二、五三四
林田區	五、四〇〇	一〇	一七	一〇	一〇	三、九三
總計	六、六〇二	四、四四〇	一、三四〇	四、五九〇	四、八七六	三、三三二

第一〇九 土木費決算ノ一

(土功)

年度別	總數	縣		計費	市町村		協議費
		土木費	市町村土木補助費		土木費	寄付金	
明治三十三年度	二五,四五六	四,九〇九	二,八一三	五,七二四	二,四六九	六,五八五	三,一七四
明治三十二年度	一五,七三三	六,三九四	二〇,二五七	八,一四五	四〇,六六三	五,三五七	四,〇二〇
明治三十一年度	一三,八〇五	六,四二八	二〇,五六〇	八,九九九	三,六三三	三,八〇九	二,七四三
							二,九三六

一三〇

第一一〇 土木費決算ノ二		種目	費額	種目	費額
河川	三九,三三九				
道路	三五,七〇七	縣吏員費	四,九〇七	明治三十二年度	一五,七三三
橋梁	一四,三七〇	雜費	五,三九四	總計	一三五,四五八
港灣	四,一五一				
湖除	八八〇				
樋開堰埭溜池用悪水路溝渠其他	二七,三五四				
砂防	三,〇〇〇				

第一一一 本縣内務部第二課土木係出張所

名稱	位置	所管	所員	名稱	位置	所管	所員
神戸出張所	兵庫縣廳内	神戸市 川邊郡 有馬郡 武庫郡 明石郡	一〇	龍野出張所	揖保郡龍野町	赤穂郡 尖栗郡 佐用郡	八
姫路出張所	姫路市	加西郡 加古郡 加東郡 美郷郡 印南郡	一五	八鹿出張所	養父郡八鹿村	養父郡 朝來郡 美方郡	五
		揖保郡 神崎郡 飾磨郡 姫路市		豐岡出張所	城崎郡豐岡町	城崎郡 出石郡	五
				柏原出張所	氷上郡柏原町	氷上郡 多紀郡 多可郡	六
				洲本出張所	津名郡洲本町	津名郡 三原郡	六

(土功)

一三一

交通之部

第一二 道路延長	
種別	明治三十四年
國道	100,333 <small>里町</small>
縣道	53,110
里道	29,471.0
種別	明治三十三年
國道	100,333 <small>里町</small>
縣道	50,115
里道	30,591.0
種別	明治三十二年
國道	100,333 <small>里町</small>
縣道	50,115
里道	27,809

第一三 橋梁箇數	
種別	明治三十四年
縣	26,077 <small>箇所</small>
市町村	7,717
私費	5,096
種別 <th>明治三十三年</th>	明治三十三年
縣	25,998 <small>箇所</small>
市町村	8,148
私費	5,011
種別 <th>明治三十二年</th>	明治三十二年
縣	26,000 <small>箇所</small>
市町村	8,950
私費	5,688
總計	15,430

第一四 鐵道及乘客荷物								
名稱	停車場數	哩數	乘	降	賃金	出	入	賃金
官線	5	16,532 <small>哩</small>	274,266 <small>人</small>	280,703 <small>人</small>	9,385 <small>円</small>	17,956 <small>噸</small>	17,459 <small>噸</small>	37,397 <small>円</small>
山陽	20	64,021 <small>哩</small>	248,670 <small>人</small>	247,330 <small>人</small>	5,121 <small>円</small>	25,041 <small>噸</small>	24,598 <small>噸</small>	33,362 <small>円</small>
阪鶴	26	66,255 <small>哩</small>	105,363 <small>人</small>	?	3,996 <small>円</small>	9,758 <small>噸</small>	?	9,584 <small>円</small>
播但	17	35,577 <small>哩</small>	56,370 <small>人</small>	56,370 <small>人</small>	941 <small>円</small>	8,507 <small>噸</small>	8,074 <small>噸</small>	5,786 <small>円</small>
總計	68	182,385 <small>哩</small>	684,969 <small>人</small>	?	18,514 <small>円</small>	61,352 <small>噸</small>	?	75,039 <small>円</small>
三十二年	68	168,066 <small>哩</small>	596,640 <small>人</small>	590,905 <small>人</small>	15,640 <small>円</small>	59,959 <small>噸</small>	53,600 <small>噸</small>	68,165 <small>円</small>

第一五 諸車	
種別	明治三十四年
馬車	1,457 <small>匹</small>
乘用	49 <small>匹</small>
荷車	5 <small>匹</small>
種別 <th>明治三十三年</th>	明治三十三年
馬車	3,088 <small>匹</small>
乘用	47 <small>匹</small>
荷車	6 <small>匹</small>
種別 <th>明治三十二年</th>	明治三十二年
馬車	3,481 <small>匹</small>
乘用	3 <small>匹</small>
荷車	3 <small>匹</small>

(交通)

種別	明治三十四年			明治三十三年			明治三十二年		
	人力車一人乘	人力車二人乘	荷車	牛車	其他	計	遊船	免稅船	
計	1,056	1,014	334	1,253	5,571	1,065	7,957	2,838	
其	329	407	587	895	72	1,777			
總計	834	797	834	797	834	797	834	797	

第一一六 日本形船舶

年次	日本形船舶					
	千石以上	五百石以上	二百石以上	百石以上	五十石以上	未滿五十石
明治三十四年	3	13	26	38	159	1,321
明治三十三年	4	15	26	36	104	734
明治三十二年	5	15	26	33	82	1,143
計	12	43	78	107	245	1,198
遊船						39
免稅船						24
總計	12	43	78	107	245	1,242

第一一七 西洋形船舶

船種	船		總計
	帆船	汽船	
千噸以上	1	8	9
五百噸以上	3	8	11
百噸以上	3	6	9
十五噸以上	2	9	11
不登簿船	1	4	5
計	8	25	33

第一一八 各港出入船舶

港名	外		內		和	
	出	入	出	入	出	入
神戶(神戶)	53	65	75	72	72	93
兵庫	8	17	7	7	4	27
西宮			3	3	1	14
明石			17	17	3	34
高砂			6	6	2	7
計	61	82	102	99	82	138

(交通)

種別	明治三十二年	明治三十三年	總計	外 國 船				內 國 船			
				出	入	出	入	出	入	出	入
飾磨港						二八八	五〇〇	三三八	二三八	二二五八〇	二二五八〇
網干港						七三〇	七三〇	二六	二六	二七九〇	二七九〇
室津港						五二二	五二二	二五〇	二五〇	九三〇	九三〇
坂越港						五二二	五二二	四三三	四三三	二六四三	二六四三
津居山港						三〇〇	三〇〇	五〇	五〇	三七〇	三七〇
洲本港						五八五	五八五	一〇〇	一〇〇	三五六〇	三五六〇
福良港						一四七五	一四七三	三三八	三三五	四八二五	四八二五
總計	五四二	六三二	五四二	三三	二八	二二三四八	二二九七四	四二四四	四二四九	一三〇八四一	一三〇八四一
明治三十三年	九八三	一〇〇〇	九八三	六二	六二	一九九一六	一九九三九	四六〇四	四六〇四	一四三三三	一四三三三
明治三十二年	四三五	五七九	四三五	二五	二五	一九一九〇	一九九六六	二三〇七	二三八	一四〇九九	一三九三二

第一九 郵便

種別	明治三十四年	明治三十三年	明治三十二年	外 國 郵 便		內 國 郵 便		郵 便 受 取 局		郵 便 切 手 賣 下 所		郵 便 物 兩 所	
				取 集 達 配	取 集 達 配	取 集 達 配	取 集 達 配	取 集 達 配	取 集 達 配	取 集 達 配	取 集 達 配		
外國郵便													
內國郵便													
郵便受取局	一四四	一四三	一四二	一四四	一四三	一四二	一四四	一四三	一四二	一四四	一四三	一四二	
郵便切手賣下所	一七六一	一七〇〇	一七〇〇	一七六一	一七〇〇	一七〇〇	一七六一	一七〇〇	一七〇〇	一七六一	一七〇〇	一七〇〇	
郵便物兩所	一八〇四	一七五三	一七五三	一八〇四	一七五三	一七五三	一八〇四	一七五三	一七五三	一八〇四	一七五三	一七五三	
內國郵便	六三九〇三〇一七	六〇九八五二〇	六〇九八五二〇	六三九〇三〇一七	六〇九八五二〇	六〇九八五二〇	六三九〇三〇一七	六〇九八五二〇	六〇九八五二〇	六三九〇三〇一七	六〇九八五二〇	六〇九八五二〇	
外國郵便	三〇八七四七九	二七五四四一六〇	二七五四四一六〇	三〇八七四七九	二七五四四一六〇	二七五四四一六〇	三〇八七四七九	二七五四四一六〇	二七五四四一六〇	三〇八七四七九	二七五四四一六〇	二七五四四一六〇	
取集達配	三三〇二八五三六	三三四四一〇三五	三三四四一〇三五	三三〇二八五三六	三三四四一〇三五	三三四四一〇三五	三三〇二八五三六	三三四四一〇三五	三三四四一〇三五	三三〇二八五三六	三三四四一〇三五	三三四四一〇三五	
取集達配		四八八四三三	四八八四三三		四八八四三三	四八八四三三		四八八四三三	四八八四三三		四八八四三三	四八八四三三	
取集達配		六五二二二	六五二二二		六五二二二	六五二二二		六五二二二	六五二二二		六五二二二	六五二二二	
取集達配		五九〇七五三	五九〇七五三		五九〇七五三	五九〇七五三		五九〇七五三	五九〇七五三		五九〇七五三	五九〇七五三	
取集達配		五八三九一八	五八三九一八		五八三九一八	五八三九一八		五八三九一八	五八三九一八		五八三九一八	五八三九一八	

第二〇 小包郵便

種別	明治三十四年	明治三十三年	明治三十二年	取 拔 局		受 取 所		小 包 個 數		引 配 受 達	
				取 拔 局	受 取 所	小 包 個 數	引 配 受 達	取 拔 局	受 取 所	小 包 個 數	引 配 受 達
取 拔 局	一四四	一四三	一四二	一四四	一四三	一四二	一四四	一四三	一四二	一四四	一四三
受 取 所	二六	二六	二六	二六	二六	二六	二六	二六	二六	二六	二六
小包個數	六九六八四六	六五、六〇五二	六五、六〇五二	六九六八四六	六五、六〇五二	六五、六〇五二	六九六八四六	六五、六〇五二	六五、六〇五二	六九六八四六	六五、六〇五二
引配受達	三〇〇〇三九	三三、〇五三二	三三、〇五三二	三〇〇〇三九	三三、〇五三二	三三、〇五三二	三〇〇〇三九	三三、〇五三二	三三、〇五三二	三〇〇〇三九	三三、〇五三二
引配受達	三九六八〇七	三三、五二九	三三、五二九	三九六八〇七	三三、五二九	三三、五二九	三九六八〇七	三三、五二九	三三、五二九	三九六八〇七	三三、五二九
取 拔 局		四四八三四八	四四八三四八		四四八三四八	四四八三四八		四四八三四八	四四八三四八		四四八三四八
受 取 所		一八	一八		一八	一八		一八	一八		一八
小包個數		一八、九〇六八	一八、九〇六八		一八、九〇六八	一八、九〇六八		一八、九〇六八	一八、九〇六八		一八、九〇六八
引配受達		二五、九三二〇	二五、九三二〇		二五、九三二〇	二五、九三二〇		二五、九三二〇	二五、九三二〇		二五、九三二〇

(交通)

第二二 郵便爲換

年次	局數	振出額		拂入金	
		證書枚數	金額	證書枚數	金額
明治三十四年	一七〇	二九六三〇	二九二四九四	三三七七〇	二四三、五三〇
明治三十三年	一六五	二七八六四	二六一、五九四	三三〇七三	二四三、三五六

第二三 電信

種別	明治三十四年		明治三十三年		明治三十二年	
	取扱局	有料電報(發信)	取扱局	有料電報(發信)	取扱局	有料電報(發信)
取扱局	六	七〇三三三	六	七〇三三三	六	七〇三三三
有料電報(發信)	七〇三三三	七〇三三三	七〇三三三	七〇三三三	七〇三三三	七〇三三三

第二三 電話

種別	明治三十四年	明治三十三年	明治三十二年
加入者電話機數	九五〇	九五〇	九五〇

電話所數	加入者通信度數		電話所通信度數	
	市内	市外	市内	市外
市内	三九五五九	四一三	三九五五九	四一三
市外	二二九〇	七六六	二二九〇	七六六
市内	一〇八三六	三〇八	一〇八三六	三〇八
市外	五五五	四五五	五五五	四五五
市内	九一九三九	五六〇	九一九三九	五六〇
市外	三六六八	三六六八	三六六八	三六六八

本表電話機數ハ加入者ノ使用セル總機數ナリ通信度數ハ總テ有料通信ノ度數ナリ
 *ハ呼出電話ノ通信度數ナリ

第二四 電燈

種別	神戶電燈株式會社		姫路電燈株式會社	
	線路長	街燈基數	線路長	街燈基數
線路長	二〇二、三六四	五九、〇四〇	三〇七、三六五	三〇、四一〇
街燈基數	一八一	一八一	一八一	一八一
線路長	一八〇、五四五	五二、〇一九	一四、三三二	一〇、七三〇
街燈基數	一四七	一四七	一四七	一四七
線路長	二七、九四三	四九、一七五	三〇、七三六	三〇、四一〇
街燈基數	一三六	一三六	一三六	一三六
線路長	二二、九四三	四九、一七五	三〇、七三六	三〇、四一〇
街燈基數	一三六	一三六	一三六	一三六

(交通)

種別	神戸電燈株式會社	姫路電燈株式會社
點燈料	明治三十四年明治三十三年明治三十二年 一四三三三 一三三三六 一〇九三三	明治三十四年明治三十三年明治三十二年 一五八三 一七二五 一四八五〇
石炭費消高	一〇八九三 一〇六三九 八〇八四〇	一三三四五 一四八五〇
	?	一三七〇

第二五 港灣ノ景狀

港名	所屬地名	灣口方位	碇泊所ノ深サ	碇泊所ノ廣表	定繫船
神戶港	攝津國神戶市	東南	三六尺	一三〇〇	三六七
西宮港	國武庫郡西宮町	東南	一〇	一八〇	三六
御影港	御影町	南	二	四〇〇	三六
今津港	今津村	西南	三	一〇〇	三六
尼ヶ崎港	國川邊郡尼ヶ崎町	西南	六	一〇〇	八四
的形港	播磨國印南郡的形村	南	二	一〇〇	三六
伊保港	伊保村	西南	二	九〇	三六
高砂港	國加古郡高砂町	西南	三	一三〇	三六
別府港	別府村	南	四	四〇〇	三六
二見港	二見村	南	四	一五〇	三六

津居山港	柴山港	洲本港	由良港	鹽尾港	岩屋港	垂井港	明神港	都志港	室津港	岩見港	網干港	飾磨港	濱坂港	諸寄港	宮浦港	居組港	明石港
但馬國城崎郡	全	淡路國津名郡	全	全	全	全	全	全	播磨國揖保郡	全	全	全	但馬國美方郡	全	播磨國飾磨郡	但馬國美方郡	播磨國明石郡
村	口佐津村	洲本町	由良町	鹽田村	岩屋町	江井村	山田村	都志村	室津村	御津村	網干町	飾磨町	濱坂町	西濱村	家島村	西濱村	明石町
東北	東北	南北	南北	東北	東北	東北	東北	東北	東北	西南	西南	西南	西南	西南	西南	西南	西南
二	一五	七	八	四	三	三	七	四	八	三	三	二	六	三	三	四	四
一三	一七	一四	二四	八	三	九	二	八	三	一	七	四	七	三	三	六	七
二六〇	二〇〇	二四	三五	九	三六	三〇	五〇	六〇	一八〇	六五	三五	五〇	一八〇	七六〇	二六〇	四二〇	二七四
一七〇	一五	四八	一四〇	二〇〇	一八〇	一七〇	五五	五五	一五〇	二〇〇	六五	五九〇	四八〇	一七〇〇	一七〇〇	一三三	一五九
四〇〇	二〇三	二二七	五三	八六	五二	三三	六五	二五〇	二〇〇	二〇〇	四六〇	三三	一〇五	一五〇	一五〇	一三三	七五

(交通)

港名	所屬地名	方位	碇泊所ノ深サ	碇泊處ノ廣表	定繫船
津井港	淡路國三原郡津井村	北	四四尺	五間	三五
湊港	湊村	北	四四尺	五間	三五
福良港	福良町	南	八四尺	八五間	一〇〇
沼島港	沼島村	西	一一尺	六〇間	四七
赤穗港	播磨國赤穂郡赤穂町	南	一五尺	三〇間	六九
鹽屋港	鹽屋村	東	一八尺	三三間	三三
新濱港	新濱村	南	二〇尺	三四間	二八
坂越港	坂越村	南	二五尺	三六間	二六
相生港	相生村	西	三〇尺	四〇間	五三
那波港	那波村	南	三五尺	四六間	三〇

第二二六 河川ノ船路

名	通船極所名	通船ノ里程	船積高
支猪名川	川邊郡川西村	三三哩	三三〇
支猪名川	川邊郡園田村	二二哩	二二〇

庄	蓬	稻	新	加	支	全	派	支	上	市	夢	揖	派	太
支	下	川	川	川	川	川	川	川	川	川	川	川	川	川
全	全	全	全	全	全	全	全	全	全	全	全	全	全	全
神津村	園田村	小田村	立花村	小田村	武庫郡今津村	多可郡黒田庄村	加西郡九倉村	加東郡福田村	印南郡米田村	水上郡沼貫村	神崎郡栗賀村	全 余部村	全 揖保郡山崎町	全 揖保郡網干町
全	全	全	全	全	全	全	全	全	全	全	全	全	全	全
小田村	尼ヶ崎町	上	上	上	上	上	上	上	上	上	上	上	上	上
二四	一三	三四	一〇三	一〇三	一〇	一〇	一一〇	一五七	一〇	一一四	一九	二二	二三	二四
一〇〇〇	四〇〇	一〇〇〇	五〇〇	一〇〇〇	一〇〇	一〇〇	一〇〇	一〇〇	一〇〇	一〇〇	二四〇	八〇〇	四〇〇	七〇〇

(交通)

名	稱	通船ノ上		通船ノ下		通船ノ里程	船積	高
		水	陸	水	陸			
千種川	支用川	佐用郡中安村	赤穂郡赤穂町	佐用郡久崎村	赤穂郡赤穂町	1000	1000	790
圓山川	支出川	養父郡牧田村	城崎郡津居山村	城崎郡津居山村	1000	1000	1000	600
穴見川	全	神美村	全	中筋村	1000	1000	1000	600
奈佐川	全	神美村	全	三江村	1000	1000	1000	600
小野川	出石郡神美村	全	出石郡神美村	五莊村	1000	1000	1000	600
竹野川	城崎郡長井村	全	城崎郡香住村	竹野村	1000	1000	1000	600
岸田川	美方郡大庭村	全	美方郡瀨坂町	三原郡湊村	1000	1000	1000	600
三原川	全	志知村	全	三原郡湊村	1000	1000	1000	600

第二二七 通船ノ堀河

名	稱	所屬都市	延	長	岸ヨリ岸マデノ幅	最狭	船積	高
---	---	------	---	---	----------	----	----	---

新川	北入江	兵庫運河	全(線幹)	全(溜船)	全(支線)	堀川	船場	津出水	中尾
神戸市	全	全	全	全	加古郡	飾磨郡姫路市	揖保郡	全	全
675	198	196	212	210	210	210	210	210	210
675	198	196	212	210	210	210	210	210	210
675	198	196	212	210	210	210	210	210	210

第二二八 航路標識

洲本燈塔	通號	位置	北緯	東經	初点年月	構造	等級及質	明弧	自基礎至燈火水面距離
淡路國津	34	北緯	34度	155度	明治十四年	木造	不動	14	14
洲本	34	東經	155度	55分	1925年	木造	不動	14	14
洲本	34	北緯	34度	55分	1925年	木造	不動	14	14
洲本	34	東經	155度	55分	1925年	木造	不動	14	14

(交通)

通號	位置	北緯	東經	初点年月	構造	等級及質	明弧	自基礎至燈火	自水面光達
神戶燈竿	神戶市東波止場	三十四度四十一分	百三十五度一分	明治十年八月十五日	木造白漆	不動色	全度	三丈	四丈
和田岬燈臺	神戶市兵庫	三十四度九分	百三十五度十分	明治五年八月廿九日	鐵造六角形白漆	不動紅	全度	三丈	四丈
江崎燈臺	淡路國津名郡ノ北	三十四度六分	百三十四度五十九分	明治四年四月廿七日	御影石造圓形	第三等不動白	全度	三丈	四丈
平磯立標	播磨明石瀬戸平磯	三十四度七分	百三十五度四分	明治廿六年十一月十一日	コンクリート造圓形	不動紅	全度	三丈	四丈

第二九 難破船

種別	明治三十四年	明治三十三年	明治三十二年
西洋形(蒸氣帆)船	二六	七	七
日本形船(五百石以上) 輕漁小廻船	一六六	九	七
死亡人員	一七	六	三

學事之部

第一三〇 學齡人員

種別	明治三十四年	明治三十三年	明治三十二年
學齡兒童總數	一四七四五	一四三五四	一四八四七
就學義務既生者	三九三九	三三五四	三三八二
就學義務未生者	二二七六〇	二二七三三	二二七二五
就學人員總數	一九七九五	一八八一〇	一八三二二
尋常小學科就學	一九四七三	一七八六九	一八四四五
尋常小學科畢業	一一五一一	一一〇九三	一一二四三
尋常小學科卒業者	九六五五	八四九九	八二五〇
不就學人員總數	六二五五	六二〇一	七二六三
不就學人員總數	六〇〇三	五四一三	五七五九
不就學人員總數	五二七六	四八七八	四〇七五
不就學人員總數	三六五一	三〇五五	三三六一
不就學人員總數	二二三四	二二二七	二四七三
不就學人員總數	二二二七	一九六七	二四七三
不就學人員總數	一〇九九	一〇七〇	一〇七〇
不就學人員總數	二〇五七	二〇五〇	二〇七〇

(學事)

種別	明治三十四年	明治三十三年	明治三十二年
免學齡男女百中就學步合	除男女 一三五 二六九	一三六 五八四	一三九 三三四
內	八五六一 九〇三 八〇五	八二七九 八九一三 七三六	七三六 八一七 六三二

第一三一 公立小學校

種別	明治三十四年	明治三十三年	明治三十二年
尋常	三三六	三〇三	二八〇
尋常補習	三三七	三〇六	二九六
高等	六	六	六
尋常	二九	八七	七
尋常	四三	五二	五四
高等	六八	六四	六九

教員	尋常	高等	高等	高等	尋常	總數
本校正教員	一〇八	二二	四七	三三	一〇八	三六五
本校准教員	一〇七	二二	四七	三三	一〇七	三七九
尋常學校	一五七	二七	六六	四七	一五七	五七六
尋常學校	一五七	二七	六六	四七	一五七	五七六
專科正教員	一三	一	一	一	一三	一三
專科准教員	一三	一	一	一	一三	一三
雇員	一	一	一	一	一	一
總數	三三六	三三七	三〇三	三〇六	三三六	一四八

種別	明治三十四年			明治三十三年			明治三十二年		
	男	女	總數	男	女	總數	男	女	總數
生徒	1833	990	2823	1695	954	2649	1567	914	2481
尋常	837	433	1270	731	384	1115	654	349	1003
尋常補習	772	385	1157	746	357	1103	710	339	1049
高等	1598	804	2402	1377	533	1910	993	388	1381
高等補習	271	146	417	268	124	392	197	102	299
高等專修	1304	84	1388	954	64	1018	655	46	701
卒業生徒	3350	1849	5199	2742	1637	4379	2402	1587	3989
尋常	1389	731	2120	1069	569	1638	804	414	1218

種別	明治三十四年			明治三十三年			明治三十二年		
	男	女	總數	男	女	總數	男	女	總數
尋常補習	164	54	218	143	54	197	154	64	218
尋常專修	110	10	120	118	10	128	110	10	120
高等	307	104	411	238	76	314	171	54	225
高等補習	194	11	205	191	11	202	191	11	202
高等專修	194	11	205	191	11	202	191	11	202
小學校本科正教員一人	608	5	613	633	3	636	633	3	636
對スル高等科生徒數	930	8	938	892	9	901	833	13	846
尋常小學校正教員一人	141	6	147	144	6	150	141	6	147
對スル尋常科生徒數	141	6	147	144	6	150	141	6	147
高等生百徒人中	141	6	147	144	6	150	141	6	147
卒業生徒百人中	198	104	302	185	106	291	188	108	296
尋常科生徒百人中	174	88	262	157	83	240	138	75	213

第一三三 市町村立尋常小學校教員ノ俸給 (平均) 三十四年度

(學事)

國別	本科正教員		准教員		代用教員		專科正教員	
	男	女	男	女	男	女	男	女
攝津	一六八六	一四二七	一〇五九	一〇〇〇	九六六	六二八		
播磨	一四四九	一一五〇	七八六	八七四	六七六	五三四		
但馬	一四八五	一三三四	八五七	八〇六	七七四	六四一		
淡路	一四三七	一〇五〇	九五〇	六六〇	六六二	四三九		
總計	一四八三	一二一九	八三五	七九六	七三三	五六八		
三十三年末	一七三三	一三五〇	一〇八九	九六七	一一二	九三三		
三十二年末	一三五六	一〇三七	七八八	六八二			一四〇〇	九〇〇

第一三三 市町村立高等小學校教員ノ俸給 (平均) 三十四年度

國別	本科正教員		准教員		代用教員		專科正教員	
	男	女	男	女	男	女	男	女
攝津	二二四	一五、六四	一四六四	一三〇〇	一三六五	九九九	一八三六	一〇、五九
播磨	二二五	一六六七	一三八六	一三〇〇	一三二二	六五四	一七、四四	八、五九
但馬	二二九	一四三三	一四三三	一七、五〇	一三八二	八、四〇	一三、〇〇	一〇、七〇

種別	三十三年末	三十二年末	總計	淡路	丹波
授業料	三三、〇五	三三、〇五	三三、〇三	一九、九九	一三、〇五
寄附金	一八、〇〇	一八、〇〇	一五、五九	一六、〇〇	一
學校基本財産ヨリ生 スル收入	一五、三三	一五、三三	一三、七一	二二、八四	一一、三三
郡費補助	一三、〇〇	一三、〇〇	一三、八五	一三、〇〇	九六七
縣費補助	一	一	一	一三、〇八	八四五
其他ノ收入	一八、四四〇	一八、三六七	一八、三二	九、四四	一五、〇〇
合計	一〇、〇〇	一〇、〇〇	一五、〇〇	一五、〇〇	八七五

第一三四 公立小學校費ノ收支

種別	明治三十四年	明治三十三年	明治三十二年
授業料	三三、七四九	二七、一三四	三三、〇一六
寄附金	一三、八二八	一八、二一五	一七、三四三
學校基本財産ヨリ生 スル收入	八、三〇四	六、〇三六	三、四七六
郡費補助	一三〇〇	七、二四四	七、〇三三
縣費補助	一	一	五、四三二
其他ノ收入	一八、四四〇	一八、三六七	九、八九四

種別	明治三十四年	明治三十三年	明治三十二年
支	二八八四九七	一三四七五	九三三三
職員俸給	五七一七	四九一八	四三七一
雜給	五二〇八	四九七四	九〇一九
書籍器械費	九四〇七八	三九二四	二二〇七
其他	六、一六六	七、四七五	四、五六七
生徒一人ニ對スル支出額	七三	七三	五九

第一三五 公私立諸學校 (小學校ヲ除ク) * 兼務

校名	區別	學科	所在地	教員	生徒	創立以來卒業生徒
御影師範學校	縣立	科	武庫郡御影町	三	三〇	七
姫路師範學校	全	科	飾磨郡城北村	三	一〇三	一
姫路中學校	全	科	姫路市國府寺町	三	三七	一
神戶中學校	全	科	神戶市葺合町	二〇	三五八	一
豐岡中學校	全	科	城崎郡豐岡町	六	二四六	一
洲木中學校	全	科	津名郡洲木町	六	二四四	一
柏原中學校	全	科	氷上郡柏原町	六	二四四	一
龍野中學校	全	科	揖保郡龍野町	三	二七	一
神戶商業學校	全	科	神戶市楠町七丁目	二	二五	四八
農業學校	全	科	明石郡八鹿村	九	一〇六	一
蠶業學校	全	科	養父郡山手通	九	九	一
高等女學校	全	科	神戶市下山路	一〇	二〇九	一
中學鳳鳴義塾	私立	業科	多紀郡篠山町	五	三	一
津名郡陶器學校	郡立	業科	津名郡志筑町	五	一九〇	一
湊川實業補習學校	市立	修身外五科目	神戶市上橋通一丁目	七	三二	一
兵庫實業補習學校	全	修身外四科目	神戶市永澤町四丁目	五	九六	一
神戶商業補習學校	全	農林學科	神戶市元町通三丁目	四	三	一
有馬郡農林學校	郡立	修身外五科目	有馬郡三田町	一	一九	一
加西郡農業補習學校	全	英語外十三科目	加西郡北條町	一	三	一
關西學院	私立	佛敎外十一科目	飾磨郡手摺村	九	七	一
神戶女學院	全	倫理外七科目	神戶市山本通四丁目	八	二九	一
松蔭女學校	全	修身外八科目	神戶市中山手通六丁目	二	五	一
親和女學校	全	修身外十科目	神戶市下山手通七丁目	一	三	一
葺合夜學校	全	修身外三科目	神戶市葺合小野柄通一丁目	六	二	一
松舍學校	全	修身外四科目	神戶市元町通五丁目	一	五	一

校名	區別	學科	所在地	教員	生徒	創立以來卒業生徒
外國語學校	私立	支那語外二科目	神戸市永澤町	五	一七九	一
以文學校	私立	英語外二科目	神戸市兵庫佐比江町	三	一三〇	三
新田夜學校	私立	修身外四科目	神戸市東川崎町六丁目	三	一七三	三
同文學校	私立	英語外六科目	神戸市中山手通三丁目	三	一一五	三
日本女學校	私立	修身外十二科目	姫路市下寺町裏	五	一三三	三
大谷女學校	私立	修身外九科目	姫路市地内町	四	一〇九	三
北村夜學校	私立	修身外二科目	川邊郡伊丹町	一	一〇九	三
准田裁縫女學校	私立	修身外四科目	赤穂郡赤穂野	二	一〇九	三
今井學校	私立	全	赤穂郡尾崎村	一	一〇九	三
育英學館	私立	全	神戸市相生町五丁目	三	一〇九	三
兵庫實用英語學校	私立	英語	神戸市相生町五丁目	三	一〇九	三
自助學校	私立	英語外五科目	神戸市門口町	二	一〇九	三
大阪簿記學校神戸分校	私立	簿記	神戸市楠町三丁目	二	一〇九	三
聖瑪利亞女學院	私立	佛語外五科目	神戸市裏町	三	一〇九	三
頌榮幼稚園保姆傳習所	私立	倫理外三科目	神戸市中山手通五丁目	一	一〇九	三
日本學生用獨立夜學校	私立	英語外三科目	神戸市中山手通二丁目	一	一〇九	三
乾行義塾	私立	修身外三科目	神戸市中山手通三丁目	二	一〇九	三

パールモールの英學院	全	英語外三科目	神戸市中山手通四丁目	五	一三〇	一
ランパス紀念學校	全	神學外一科目	全	五	一三〇	一
博愛女子技藝學校	全	裁縫外二科目	神戸市兵庫東出町二丁目	三	一三〇	一
三餘學校	全	漢學外四科目	武庫郡西宮町	一	一三〇	一
成務學校	全	讀書外二科目	武庫郡武庫村	一	一三〇	一
本門法華宗西賢	全	佛教外一科目	川邊郡尼ヶ崎町	三	一三〇	一
増谷裁縫學校	全	修身外二科目	武庫郡御影町	三	一三〇	一
古川産婆學校(休校中)	全	解剖外三科目	美方郡菟塚村	一	一三〇	一

第一三六 公立諸學校經費 (小學校ヲ除ク)

校名	明治三十四年	明治三十三年	明治三十二年
御影師範學校	一四七	一四九	一九〇七
姫路師範學校	四三六	四八七	四三三
姫路中學校	四二七	四六七	四一六
神戸中學校	二八五	二七五	三九三
豐岡中學校	一五〇	一四七	一〇九

(學事)

校名	明治三十四年		明治三十三年		明治三十二年	
	授業料	經費	授業料	經費	授業料	經費
洲本中學校	3070	25097	2655	13075	368	2310
柏原中學校	3934	17681	3583	13368	336	2300
龍野中學校	3033	33013	2868	12975	382	2301
高等女學校	1339	41107				
神戶商業學校	3300	16473	3045	1785	273	4671
農業學校	4500	21063	4421	16052	332	744
實業學校	332	12580	333	13470	173	1059
中學風鳴義塾	2500	777	1363	633	87	500
津名郡陶器學校		3300		3303		293
淡川實業補習學校		1991		1585		293
兵庫實業補習學校	17	1279	366	268		133
神戶商業補習學校		1041		209		83
有馬郡農林學校	173	2740				100
加西郡農業補習學校						74
關西學院	279	7850	1333	7400	1333	7400

一五八

神戸女學院	133	474	1384	838	133	573
松蔭女學校	47	1743	359	245	280	300
親和女學校	253	2543	175	192	299	399
葺合夜學校	63	196	40	28	33	104
松舍學塾	154	154	260	200	17	137
外國語學校	134	134				
以文學塾	100	100	80	80		
新田夜學校		35		180		
同文學校	264	500	270	600		
日ノ木女學校	6	78	67	78		78
大谷女學校	376	897	275	76		78
北村夜學校	3	46	6	6		97
准田裁縫女學校	135	25	36	36		
今井學校	100	350	13	35		
育英學館	230	400				
兵庫實用英語學校	17	600				
自助學校	1490	1490	124	966		966
大阪簿記學校神戸分校	760	760	70	23		23

(學事)

一五九

校名	明治三十四年 授業料 經費	明治三十三年 授業料 經費	明治三十二年 授業料 經費
聖瑪利亞女學院	二七〇	一四〇	六〇
頌榮幼稚園保姆傳習所	六	三	三〇
日本學生用獨立夜學校	一〇〇	九〇	七
乾行義塾	二〇〇	九四	一〇〇
パルモール英學院	八〇	三九	九四
ランパス紀念學校	二二三	一〇五	二〇〇
博愛女子技藝學校	三〇七	四九	二〇〇
三餘學校	六〇	一〇	一〇〇
成務學校	七	六	一〇〇
木門法華宗西齋	一〇七	五〇	六
增谷裁縫學校	一〇七	五〇	六
古川產婆學校(休校中)			

名	稱	設立 區別	位 置	年 限	保 育	保 姆	幼 兒	男 女	一 ヶ 年 保 育 料 總 數	一 ヶ 年 經 費 總 數
第一三七 公立幼稚園 (*ハ雇)										

神戶幼稚園	市立	神戸市北長狹通六丁目	三			*	三	五	三	五八	一三四
兵庫幼稚園	全	神戸市兵庫永澤町三丁目	三				三	三	四六	一七六	
頌榮幼稚園	私立	神戸市中山手通五丁目	三				三	三	五三	一七三	
善隣幼稚園	全	神戸市葺合磯上通五丁目	三				三	三	一六	一八三	
明治幼稚園	全	姫路市十二所前	三			*	一	三	一九〇	一八六	
共愛幼稚園	全	姫路市上白銀町	三			*	一	三	二八	三三	
御影幼稚園	町立	武庫郡御影町	三				一	三	一四〇	三〇	
博愛幼稚園	私立	川邊郡尼ヶ崎町	三				一	三	一六	二九〇	
明石幼稚園	全	明石郡明石町	三				一	三	一三五	二〇	
播陽幼稚園	全	全	三				一	三	一八一	二〇	
龍野幼稚園	町立	揖保郡龍野町	三			*	一	三	一五〇	一五〇	
豊岡幼稚園	全	城崎郡豊岡町	三			*	一	三	一二	四三	
總計									三〇八九	六三	

第一三八 公立學校及幼稚園職員 (△印ハ女ノ符號)

種別	明治三十四年										明治三十三年										明治三十二年														
	縣立學校數	學長	教諭	助教	訓導	書記	醫學員	備校員	囑托教員	其他教員	其他備員	總計	縣立學校數	學長	教諭	助教	訓導	書記	醫學員	備校員	囑托教員	其他教員	其他備員	總計	縣立學校數	學長	教諭	助教	訓導	書記	醫學員	備校員	囑托教員	其他教員	其他備員
總計	22	22	102	27	15	25	22	28	30	2	243	22	22	102	27	15	25	22	28	30	2	193	22	22	102	27	15	25	22	28	30	2	170		
郡市町村立學校數	6	6	5	5	5	5	5	5	5	5	67	6	6	5	5	5	5	5	5	5	5	5	5	67	6	6	5	5	5	5	5	5	69		
全幼稚園數	5	5	5	5	5	5	5	5	5	5	199	5	5	5	5	5	5	5	5	5	5	5	5	199	5	5	5	5	5	5	5	5	199		
訓導	1	1	1	1	1	1	1	1	1	1	199	1	1	1	1	1	1	1	1	1	1	1	1	199	1	1	1	1	1	1	1	1	199		
保訓	1	1	1	1	1	1	1	1	1	1	199	1	1	1	1	1	1	1	1	1	1	1	1	199	1	1	1	1	1	1	1	1	199		
准訓	1	1	1	1	1	1	1	1	1	1	199	1	1	1	1	1	1	1	1	1	1	1	1	199	1	1	1	1	1	1	1	1	199		

種別	明治三十四年	明治三十三年	明治三十二年
教員	△ 四五六	△ 四五九	△ 二〇八
其他備員	△ 三二八	△ 三〇〇	△ 二八三
總計	△ 五八六	△ 四〇〇	△ 四〇八

名稱	設立區別	位置	創立年	圖書		開館人員	一ヶ年開覽總額	一ヶ年經費總額
				和漢書	洋書			
桃木圖書館	私立	神戶市生田町二丁目	明治三十五年	三一六	四七九	一〇一	一四四	九七〇
私立有馬郡衛生教育會附屬圖書館	同	有馬郡三田町	同	二二〇	三六三	三六五	七三四	二四
加西郡圖書館	郡立	加西郡北條町	同	九六八	二	三三八	五	二四
三木圖書館	私立	飾磨郡八木村	同	二八〇	八〇	三三三	一五	五〇

種別	縣公學費ノ收入		
	明治三十四年度	明治三十三年度	明治三十二年度
授業料	二七三〇	二四八三	三二七〇
寄付金	一	五四〇	四〇〇
基本財産ヨリ生スル收入	三三三	一	一

種別	明治三十四年度	明治三十三年度	明治三十二年度
雜收入	一七六 ^円	二六四 ^円	二六六 ^円
國庫補助	五五〇	五五〇	八〇〇
總計	三、四九四	三、三三二	三、三六七

本表ハ師範、中、高等女、實業ノ各學校ナリ

第一四一 縣公學費ノ支出

種別	明治三十四年度	明治三十三年度	明治三十二年度
學校長俸給	八三三 ^円	八六三 ^円	七二四 ^円
教諭助教諭訓導俸給	七、一六〇	五、七八一	四、六八五
書記俸給	六二〇	四七〇	四、五七
代用教員俸給	三、八〇一	一、五九五	一、三八三
旅費	六〇〇	八五八 ^五	三〇九
雜給	一、四四三	九三三 ^五	一、三三

種別	明治三十四年度	明治三十三年度	明治三十二年度
生徒給費	三、一五二	二、五二七	一、八一九
借地借家費	三三〇	三三六	三三四
圖書器械標本費	一、七九四	一、三〇三	一、〇三六
器具費	一、五四三	一、三三二	一、〇五八
消耗品費	八八〇	六九三	六〇七
新營費	三、四八一	八、六五三	三、三九九
修繕費	五九〇	二九九	三九三
其他ノ諸費	一、八七四	二、六五九	一、二四三
總計	四、六二九 ^五	二、七四一 ^八	三、六八五 ^八

本表ハ師範、中、高等女、實業ノ各費學校ナリ

第一四二 郡公學費ノ支出

國別	郡數	明治三十四年度	明治三十三年度	明治三十二年度
攝津	一	二、七四三 ^円	一、三三 ^円	二、〇八一 ^円
播磨	一	一、九六二	九七九	九〇六

(學事)

種別	國別郡數		
	明治三十四年度	明治三十三年度	明治三十二年度
但馬	四	三	三
丹波	二	三	一
淡路	二	一	一
總計	八	七	五
一丹波ヲ除クノ外郡數ハ三十四年度ノ事實ニヨル			

種別	市町村立學校基本財産		
	明治三十四年度	明治三十三年度	明治三十二年度
現金	三九四六六円	一〇八五一九円	一〇六四三円
土地價額	九一七二四	七七一〇	三二五〇八
建物價額	三三三三九	二七四〇九二	六二九二四
其他ノ物品價額	四〇七八	五二四五六	三四三五
總計	八六四五〇	五二一〇七九	一九四二七五

種別	新聞紙雜誌		
	明治三十四年	明治三十三年	明治三十二年
新聞紙	三	一〇	四
雜誌	三	一六	三
總計	六	二六	七

第一四五 醫事

種別	三十四年			三十三年			三十二年		
	公立	私立	計	公立	私立	計	公立	私立	計
醫院	三	二	五	三	二	五	三	二	五
醫師	一〇二	三	一〇五	一〇六	二	一〇八	一〇五	二	一〇七
產婆	一七三	一	一七四	一七九	一	一八〇	一五〇	一	一五一
種別	三十四年			三十三年			三十二年		
鐵術	一四三		一四三	一三四		一三四	一四三		一四三
灸術	七二		七二	七八		七八	七二		七二
藥劑師	一〇九		一〇九	九六		九六	一〇九		一〇九
藥種商	一三四		一三四	一六五		一六五	一三三		一三三
製藥者	九		九	九七		九七	六		六
徵毒檢查所									

第一四六 現住死亡者病名

種別	明治三十四年		明治三十三年		明治三十二年	
	男	女	男	女	男	女
傳染性病	八〇〇	六二	一〇五八	七六	一〇六三	七三
發育及營養的病	二四五五	二四九三	二四一四	二八五	二四七六	三五〇四

原因不詳	明治三十四年		明治三十三年		明治三十二年	
	男	女	男	女	男	女
皮膚及筋病	三九四	三四二	四三九	三七三	四〇一	三六九
骨及關節病	二九〇	三二二	三〇六	二八〇	三三五	三六四
血行器病	一一九三	一二七七	一二八六	一一四五	一二五〇	一二三三
神經系及五官病	三四五七	三三〇四	三三四	三二二	三三三	三三三
呼吸器病	三九四五	三七四三	四一五〇	三八三	三三三	三三三
右ノ内肺病	一五七四	一五二六	一六三九	一五八三	一七〇八	一六八
消化器病	四〇五六	四〇五五	三八七二	三九四三	三七八九	三八九
泌尿及生殖器病	五七九	九三七	五六〇	九七八	五三九	八三三
外製性變死	五三五	三四七	六〇七	三五三	六四八	四七
中毒症	八一	六三	六〇	三九	四三	三四
總計	二〇〇二	一九七四	一八五六	一七七四	一八四九	一七五五

第一四七 現住死亡者年齡

年齡別	明治三十四年		明治三十三年		明治三十二年	
	男	女	男	女	男	女
五年未滿	六八二	六九六	七七五	六六八	六五四	六〇一

(衛生)