

359
3

事故本
p.15(半)
地図部分
七失棄損
S.61.6.23

9 1 2 3 4 5 6 7 8 9 10 11 12 13 14 15

始



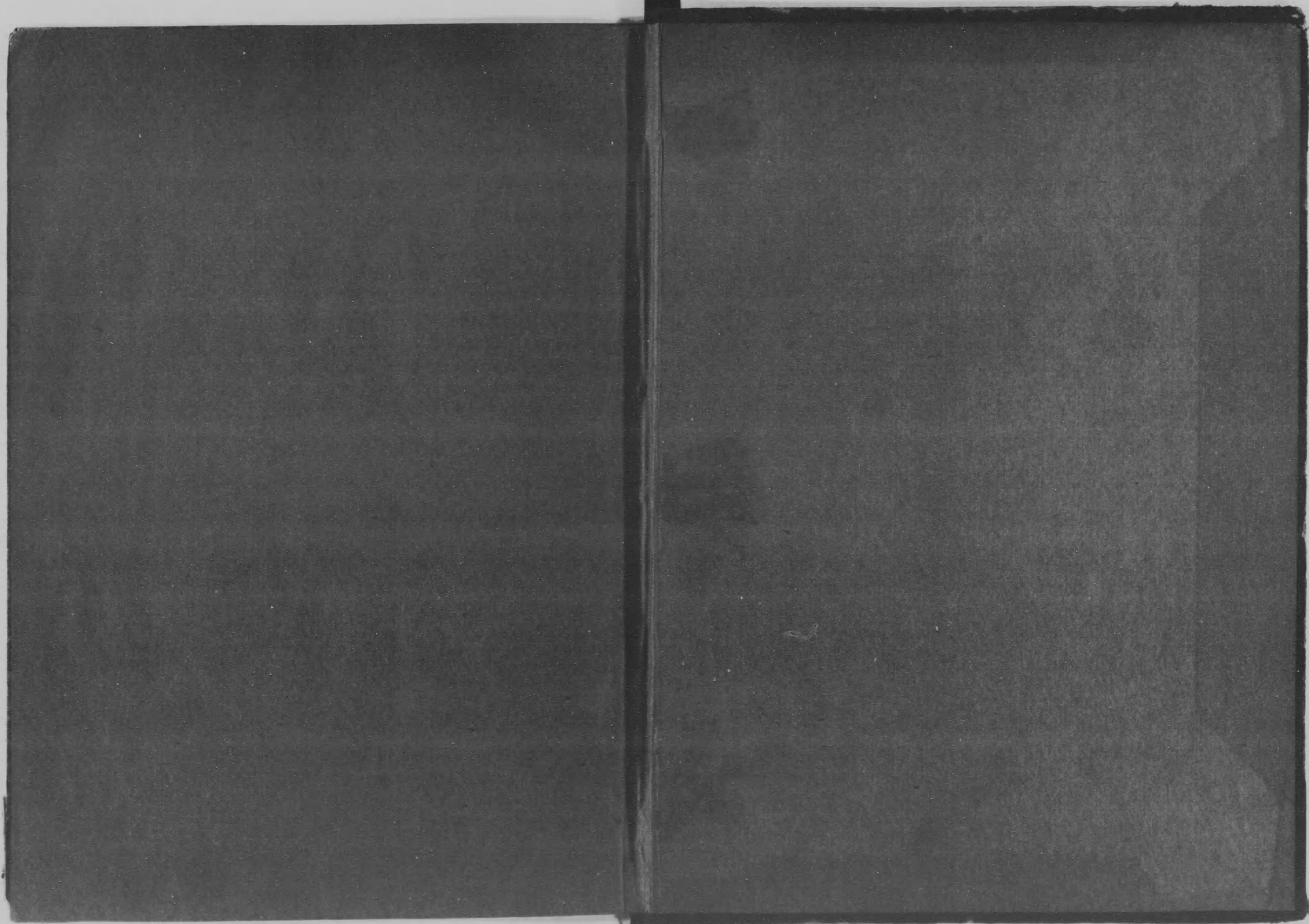

359

3

茨城縣新治郡是

茨城縣新治郡是

現況之部次

第一章	第二章	第三章	第四章	第五章	第六章	第七章	第八章	第九章	第十章			
地理	位置	面積	地勢	沿革	町村管轄	官署管轄區域	郵便局及集配區域	人情風俗	氣候	交通運輸	鐵道	道路

大正
3. 12. 12
内交

第五 第三章 第四 第五 第六
 第二章 第一 第二 第三 第四 第五 第六 第七 第八
 第一章 第一 第二 第三 第四 第五 第六 第七 第八 第九 第十 第十一 第十二

水路
 橋梁及里道
 車輪
 舟船
 土地
 國有林野
 官有地
 民有有租地
 民有免租地
 地目別地租
 段別地租戶口當
 本郡ヨリ他府縣他郡市ニ所有スル反別地價
 他府縣他郡市ヨリ本郡ニ所有スル反別地價
 戶口
 人口及戶數累年比較
 人口及戶數
 現住人口年齡大別
 現住人口生產的及不生產的年齡

第七 第一章 第二章
 第六 第一章 第二章 第三章 第四章 第五章 第六章 第七章 第八章 第九章 第十章 第十一章 第十二章
 第五 第一章 第二章 第三章 第四章 第五章 第六章 第七章 第八章 第九章 第十章 第十一章 第十二章
 第四 第一章 第二章 第三章 第四章 第五章 第六章 第七章 第八章 第九章 第十章 第十一章 第十二章
 第三章 第一章 第二章 第三章 第四章 第五章 第六章 第七章 第八章 第九章 第十章 第十一章 第十二章
 第二章 第一章 第二章 第三章 第四章 第五章 第六章 第七章 第八章 第九章 第十章 第十一章 第十二章
 第一章 第一章 第二章 第三章 第四章 第五章 第六章 第七章 第八章 第九章 第十章 第十一章 第十二章

勞力
 勞力ノ配當
 勞力ノ總計
 農業
 農家
 自作小作別戶數
 田畑自作地小作地反別
 出入耕作
 牛馬耕反別
 米作付反別及收穫高

現住戶數職業別
 町村出入人員
 本籍人婚姻及離婚
 本籍人死亡年齡別及原因
 本籍人死亡月別及原因
 本籍人死亡
 本籍人出生月別
 本籍人生產及現住人死產

第 七	第 八	第 九	第 十	第 十一	第 十二	第 十三	第 一	第 二	第 三	第 四	第 五	第 六	第 七	第 八	第 九	第 十	第 一	第 二
第 七	第 八	第 九	第 十	第 十一	第 十二	第 十三	第 一	第 二	第 三	第 四	第 五	第 六	第 七	第 八	第 九	第 十	第 一	第 二

米 價 格	麥 作 付 反 別 及 收 穫 高	麥 價 額	食 用 農 產 物	特 用 農 產 物	果 實	諸 作 物 被 害 反 別 及 損 耗 高	蠶 業	養 蠶 戶 數	繭 總 產 額	春 蠶	夏 蠶	秋 蠶	蠶 種 製 造	桑 園	工 業	酒 類 免 許 場 數 及 造 石 高 區 別	酒 類 免 許 場 數 及 造 石 高 區 別	酒 類 免 許 場 數 及 造 石 高 區 別	酒 類 免 許 場 數 及 造 石 高 區 別
-------------	---	-------------	-----------------------	-----------------------	--------	---	--------	------------------	------------------	--------	--------	--------	------------------	--------	--------	--	--	--	--

第 一	第 二	第 三	第 四	第 五	第 六	第 七	第 八	第 九	第 十	第 十一	第 十二	第 十三	第 十四	第 十五	第 十六	第 十七	第 十八	第 一 章	第 一 章
--------	--------	--------	--------	--------	--------	--------	--------	--------	--------	---------	---------	---------	---------	---------	---------	---------	---------	-------------	-------------

水 產 業	漁 船	雜 類	煉 瓦 及 瓦	製 茶	織 物 製 造 高	織 物 製 造 職 工	織 物 製 造 機 數	織 物 製 造 戶 數	製 糸 釜 數 及 真 綿	蠶 糸 產 額	製 糸 戶 數	機 械 製 麥 粉	油 類	味 噌 及 麩	酒 類 及 醬 油 市 場 價 格	醬 油 免 許 場 數 及 造 石 高 區 別	醬 油 免 許 場 數 及 造 石 高 區 別	醬 油 免 許 場 數 及 造 石 高 區 別	醬 油 免 許 場 數 及 造 石 高 區 別
-------------	--------	--------	------------------	--------	-----------------------	----------------------------	----------------------------	----------------------------	---------------------------------	------------------	------------------	-----------------------	--------	------------------	---	--	--	--	--

第十二章

第二
第三
第四

林業

漁獲物
養殖
水產製造

公有社寺有私有林植栽

公有社寺有私有林伐採

公有社寺有私有林開墾

薪

炭

第十三章

第一
第二
第三
第四
第五

畜產業

牛

馬

豚

家禽

牛乳

屠畜

第十四章

第一
第二
第三
第四
第五
第六

商業

國稅營業稅稅額及人員

第十五章

第二
第三
第四
第五
第六
第七
第八

財政

縣稅營業稅賦課額及人員

縣稅雜種稅賦課額及人員

米輸出入

麥輸出入

川岸貨物輸出入

出入船舶

各驛貨物輸出入

生產額

消費額

租稅負擔累年比較

直接稅負擔額

國稅收入額

地租納額別人員

所得稅納額別人員

營業稅納額別人員

縣稅收入額

縣稅收入額種類別

第十一	町村費累年比較
第十二	町村歳入
第十三	町村歳出
第十四	郡費累年比較
第十五	郡歳入
第十六	郡歳出
第十七	水利組合費
第十八	町村有財産
第十九	學校基本財産
第二十	部落有財産
第二十一	銀行預金及貸附金
第二十二	郵便貯金
第十六章 教 育	
第一	學校及教員生徒總數
第二	學齡兒童
第三	學齡兒童就學
第四	學齡兒童不就學
第五	學齡兒童百人中就學累年比較

第六	學齡兒童中盲啞者
第七	町村立小學校
第八	町村立小學校學級
第九	學級別町村立小學校
第十	町村立小學校教員
第十一	町村立小學校教員月俸額
第十二	町村立小學校兒童
第十三	小學校兒童百人中出席比例
第十四	町村立小學校卒業者
第十五	町村立小學校入學兒童
第十六	町村立小學校授業料
第十七	町村公學費
第十八	郡公學費
第十九	町村公學ニ属スル収入
第二十	郡公學ニ属スル収入
第二十一	郡公學資産
第二十二	町村公學資産
第二十三	公立實業學校

第十七章

衛生

第二十四
第二十五
第二十六
第二十七
第二十八
第二十九

公立幼稚園
公立圖書館
學校醫
各種學校在學及卒業者
公立諸學校表
私立圖書館表

第一

病院醫師藥劑師藥種商及產婆

第二

隔離病舍及衛生費

第三

衛生組合

第四

八種傳染病患者及死亡者

第五

種痘人員

第六

檢查壯丁花柳病及虎眼病患者

第七

衛生費累年比較

第十八章

社寺及教會

第一

神社及神職

第二

寺院及住職

第三

神社財產

第十九章

兵事

第四

寺院財產

第一

徵兵受檢者体格

第二

壯丁身長

第三

徵兵受檢者教育程度

第四

壯丁罹病者

第五

陸軍志願者

第六

海軍志願者

第七

赤十字社員及年醜金

第八

愛國婦人會員

第二十章

各種機關

第一

郡農會歲入

第二

郡農會歲出

第三

町村農會歲入

第四

町村農會歲出

第五

產業組合

第六

同業組合

第七

銀行

第一章	郡基本財産ノ造成
第二章	町村基本財産ノ造成
第三章	部落有財産ノ統一
第四章	産業組合
第五章	教育
第六章	義務教育
第七章	補習教育
第八章	實業教育
第九章	郡歳入出現現在將來ノ比較
第十章	結論

郡基本財産ノ造成
 町村基本財産ノ造成
 部落有財産ノ統一
 産業組合
 教育
 義務教育
 補習教育
 實業教育
 郡歳入出現現在將來ノ比較
 結論



新治郡略圖

尺例比一分萬六拾
程里本日

5 4 3 2 1 0



Legend symbols for map features:

- ⊕ (City)
- (Town)
- ⊙ (Village)
- ☀ (Mountain)
- Y (River)
- || (Road)
- ⌈ (Railroad)
- ⌋ (Telegraph)

郵 傳 市 鎮 郡 山 鏡 河 縣 國 町 郡

地名	面積	人口	世帯	戸数	人口	世帯	戸数
眞鍋町	二、三〇	一、二五	二、〇〇	三、八	一、〇一	一、〇一	三、〇八
上大津村	一、一八	一、二二	六、〇四	一、六二	一、〇一	一、〇一	三、三二
下大津村	一、一八	一、三三	三、三	〇、八六	一、〇六	一、〇六	三、一九
志士庫村	二、二八	二、五	五、三三	一、五九	一、〇三	一、〇三	四、〇二
關川村	一、一八	二、二	三、一五	〇、五〇	一、二五	一、〇七	五、二八
三川村	一、一六	三、〇	三、三三	〇、五〇	一、三三	一、二七	五、三〇
高濱町	一、〇三	一、二二	六、一〇	〇、七九	一、三三	一、〇二	三、一六
田余村	一、一八	一、一〇	五、〇七	〇、五九	一、〇〇	一、一〇	四、〇五
玉川村	三	二、八	二、一三	〇、二六	一、一八	一、三二	八、〇〇
石岡町	一、三一	二、二五	七、三五	二、〇三	一、一八	一、一九	四、一〇
園部村	二、一三	一、一八	六、一一	一、二九	一、〇六	一、一三	六、一五
瓦會村	一、一四	一、〇九	四、一〇	〇、八五	一、〇〇	一、三三	四、三〇
林村	一、〇〇	一、一〇	四、三四	一、〇一	一、一〇	一、一〇	五、三三
戀瀬村	一、三〇	一、一八	四、三三	一、六〇	一、三三	一、一〇	三、三五
葦穂村	一、二六	一、三〇	五、一八	一、八三	二、〇八	一、〇〇	六、〇八
栗原村	一、二二	二、四	四、四	〇、五二	二、〇四	一、〇〇	六、〇五
中家村	一、一五	一、〇七	四、〇八	〇、六六	二、〇四	一、〇〇	六、〇五

第三 地勢

本部ハ關東平野東端ノ一部ニシテ概シテ平坦ナルモ西方ノ大部及北方一帯ノ郡境ハ筑波葦穂加波難臺我國ノ山脈連亘シ石岡町ノ西方ニハ龍神山ノ蟠立スルアリ從テ附近一帯ハ高原狀ヲナシ其間又丘陵起伏シ戀瀬川ノ流域ハ下流ニ至ルニ從テ漸次擴大ナル平田ヲ成セリ東方ハ霞ヶ浦ニ面シ沿岸土浦外十四ヶ町村ニシテ延長十里ニ亘リ其ノ中部ハ湖中ニ突出シテ島狀ヲ爲シ其ノ中央ハ岡阜ニ属スルモ沿岸ハ平坦ナリ南部櫻川ノ流域ハ平田開ケ數里ニ連續ス而メ西北高地ニ属スル柿岡町ヲ中心トスル七ヶ村ハ山根ト稱シ半島狀ヲ爲セル上大津村外七ヶ町村ハ出島ノ稱アリ今郡内ニ於ケル山嶽河川湖沼原野ノ要項ヲ左ニ掲ク

山嶽

名稱	所在地	屬地	名	海面ヨリノ高さ
筑波山	新治郡小幡村大字小幡筑波郡筑波町大字筑波眞壁郡紫尾村大字酒寄	男体	筑波	三、一八〇
葦穂山	新治郡葦穂村大字上曾眞壁郡樺穂村大字白井	女体	葦穂	三、三〇〇
加波山	新治郡戀瀬村大字大塚眞壁郡樺穂村大字長岡		加波	二、三三三
閑居山	新治郡志筑村大字上志筑新治郡小櫻村大字半田		閑居	二、六一〇
難臺山	新治郡戀瀬村大字太田西茨城郡岩間村大字岩間上郷		難臺	一、九一〇
我國山	新治郡戀瀬村大字太田西茨城郡西山内村大字本戸		我國	一、八四〇

河川

名稱	水源地名	流末地名	管内經過地名	管内經過
櫻川	西茨城郡北那珂村大字山口	新治郡土浦町	斗利出村藤澤村栗原村榮村	斗利出村藤澤村栗原村榮村

戀瀨川	新治郡戀瀨村大字大	新治郡高濱町大字高	戀瀨村 瓦會村 林村 柿岡町 小櫻村	六〇〇
園部川	新治郡園部村大字真	東茨城郡小川町大字	志筑村 石岡町 新治村 三村 高濱町	六〇〇

名稱	所在地名	沿岸町村	周圍面積	東西南北
霞ヶ浦	新治郡 稻敷郡 行方郡 東茨城郡 新治郡 上天津村 大字 白鳥	十浦町 中家村 東村 真鍋町 上天津村 下天津村 牛渡村 佐賀村 志士庫村 安飾村 關川村 三村 高濱町 田余村 玉川村	三〇、一七、三三 三、〇〇七、七 七、三五、二〇	三、〇六、〇〇
鶴沼	新治郡 東村 大字	上天津村 大字 白鳥 大字 菅谷	一、〇七、〇〇	一九 六四〇 二、三〇〇
乙戸沼	新治郡 東村 大字 乙戸	東村 大字 乙戸	一、〇八、五	二〇 一〇、三五 一、三四

廣岡原	新治郡九重村大字下廣岡	廣	東西南北	段別
神立原	全郡上天津村大字神立	廣	六、四七	八、四五
			一、〇〇、〇〇	一〇、〇、〇
				四、三、〇〇〇

第四 沿革

風土記ニ曰ク古ハ相模ノ國足柄ノ丘坂ヨリ以東ノ諸縣總テ我姫ノ國ト稱フ是當時常陸ト言ハズ唯新治筑波茨城久慈多珂ノ國ト稱フト是ニ於テ之ヲ觀レバ我が新治ノ名ハ古ヨリ傳ハレルモノナルヲ知ル可シ
日本武尊東夷ヲ征シ給ヒテ甲斐ニ出テ酒折宮ニ座シマシケルトキ
にひばりつくばをすぎて、いくよかねつる
ト歌曰ヒ給ヒケルヲ見レバ新治ノ名ハ尙ホ古ニ遼リテ尋子サルベカラズ暫ク風土記ノ示ス處ニ依レバ崇神天皇ノ御代比奈良

珠命ヲ遣ハシテ東夷ヲ討タシム命乃チ來リ新井ヲ穿リケルニ其水淨ク流レケレバ新井ヲ治ル因ヲ以テ郡ノ號ニ著ケ爾來今ニ至ルマデ其ノ號ヲ改メズト是レ郡名ノ出所トシテ信スルニ足ルガ如シ然レドモ古ノ新治郡ト今ノ新治郡トハ全ク其ノ疆土ヲ異ニスルヲ知ラザル可カラズ此奈良珠命カ井ヲ穿リ給ヒシ地ハ今ハ眞壁郡ニ屬シ而モ新治村ト稱セリ然ルニ本部ニモ亦新治村アリ且ツ其ノ村名ノ出ルトコロヲ尋ヌレバ同シク井ヲ穿リタル故事ヲ有スルヲ見ル日本武尊東夷征討ノ際飲料水ヲ得ントテ命ジテ井ヲ堀ラシメシニ清泉流出セシヲ以テ新治ノ里ト稱シ遂ニ村名トナスニ至レリト云フ或ハ曰ク新治村ハ古夷針郷ニシテ夷針ハ荒張トナリ更ニ新治ニ轉セシト
按スルニ夷針郷ハ古茨城郡ニ屬シ茨城郡ハ十八郷ヲ管セシヲ文錄慶長檢地ノ時ヨリ變遷甚タ多ク十八郷ノ内十二郷ハ我が新治郡ノ管轄ニ歸シ更ニ筑波郡ヨリ五郷河内郡ヨリ三郷信太郡ヨリ三郷ヲ割キ以テ現今ノ新治郡ヲ建設サレタルナリ但シ元ノ新治郡十二郷中其ノ八郷ハ眞壁郡ニ入り其ノ四郷ハ茨城郡ニ入り茲ニ全ク古ノ疆土ヲ止メサルニ至リス
孝德天皇ノ御代高向臣、中臣幡、織田連等ヲ遣ハシテ我姫ノ國ヲ地領セシム時ニ我姫ノ國ヲ分チテ八トナシ常陸ノ國其ノ一タリ始メ常陸ト云ハズ高國久自國新治國茨城國筑波國ヲ常道六國ト稱シタリシガ大化二年常道六國ヲ常陸國ト稱シ各六國ヲ坪ト改メ以テ郡縣制ヲ布キタリ茨城國ハ茨城坪行方坪ノ二ニ分チタルヲ以テ常陸國ハ七坪トナリシガ白雉四年分制トシ十二坪トナス和銅年間又改メテ十一郡トナセリ
郡ノ下ニ郷アリ郷ノ下ニ村アリ郷ハ村ヲ管シ郡ハ郷ヲ統ブル制ニシテ新治郡ハ坂門郷竹島郷沼田郷伊譜郷博多郷巡回郷月波郷大幡郷新治郷下眞郷巨神郷井田郷總テ十二郷一百三十四村ヨシ成リシガ後坂門大幡巨神井田ノ四郷ハ茨城郡ニ屬シ他ノ八郷ハ眞壁ニ入りタリ而シテ他郡ヨリ新治郡ノ管轄ニ歸セシハ茨城郡十八郷ノ中ヨリ夷針郷山前郷城上郷代賀郷大幡郷茨城郷田余郷小貝郷拜師郷安飾郷大津郷田籠郷ノ十二郷筑波郡九郷ノ内ヨリ三村郷栗原郷清水郷佐野郷方種郷ノ五郷信太郡十四郷ノ内ヨリ高來郷中家郷阿彌郷ノ三郷ナリ

又現今郡内町村ノ所属セシ郷名ヲ舉クレハ左ノ如シ

郡	所屬	郷名	所屬	町	村	大字
茨城	所屬	夷針郷	戀瀬村ノ内大字大増、大塚、葦穂村ノ内大字猪内、鯨岡、小山田、小倉、上曾、小屋			
茨城	所屬	山前郷	園部村ノ内大字真家、山崎、宮ヶ崎、成井			
茨城	所屬	城山郷	三村全部、新治村ノ内大字飯田、上土田、下土田、新治、東野寺、西野寺、志筑村ノ内大字上志筑、中志筑、下志筑、横堀、五反田			
茨城	所屬	佐賀郷	佐賀村全部、安飾村ノ内大字岩坪、美並村ノ内大字男神、中臺、大和田、牛渡村全部			
茨城	所屬	大幡郷	小幡村全部、葦穂村ノ内大字吉生、小櫻村ノ内大字青田、辻、菖蒲澤、佛生寺、月岡、弓絃、柴内、小野越			
茨城	所屬	茨城郷	石岡町ノ内大字石岡、新治村ノ内大字市川、高濱町ノ内大字根本、田中、大橋、高濱、中津川、田余村ノ内大字栗又四個、田木谷			
茨城	所屬	田余郷	田余村ノ内大字上玉里、高崎、玉川村全部			
茨城	所屬	小見郷	戀瀬村ノ内大字小見、太田、中戸、園部村ノ内大字柴間、瓦會村全部、林村ノ内大字片岡			
茨城	所屬	拜師郷	林村ノ内大字上林、下林、須賀、鳥爪、石岡町ノ内大字村上、染谷、志筑村ノ内大字高倉、粟田			
茨城	所屬	安飾郷	安飾村ノ内大字柏崎、安食、下輕部、志士庫村全部、關川村全部			
茨城	所屬	大津郷	上大津村ノ内大字田、冲宿、菅谷、下大津村全部、美並村ノ内大字深谷、三ツ木、南根本、上大堤			
茨城	所屬	龍郷	柿岡町全部、林村ノ内大字根小屋、小櫻村ノ内大字川又、半田			
茨城	所屬	三村郷	山ノ莊村ノ内大字小野、小高、東城寺			
茨城	所屬	栗原郷	藤澤村ノ内大字畑、藤澤、上坂田、下坂田、斗利出村ノ内大字田宮、高岡、田土部、藤澤新田、栗原村ノ内大字栗原			
茨城	所屬	清水郷	七會村大字上稻吉、下稻吉、都和村ノ内大字中貫、上大津村ノ内大字神立、白鳥、手野、眞鍋町ノ内大字木田余			
茨城	所屬	佐野郷	山ノ莊村ノ内大字永井、本郷、大志戸、七會村ノ内大字上佐谷、中佐谷、下佐谷、雪入、山本、都和村ノ内大字今泉、小山崎、斗利出村ノ内大字澤邊			

郡	所屬	郷名	所屬	町	村	大字
河内	所屬	河内郷	九重村ノ内大字花室			
河内	所屬	菅田郷	榮村ノ内大字上境、中根、土器屋、横町、金田、松塚、栗原村ノ内大字上野、九重村ノ内大字柴崎、東片、妻木、岡村新田			
河内	所屬	大村郷	土浦町全部、眞鍋町ノ内大字眞鍋、都和村ノ内大字常名、藤澤村ノ内大字虫掛、中家村ノ内大字飯田、矢作、佐野子、柏毛、榮村大字古來、大			
河内	所屬	信來郷	九重村ノ内大字倉掛、大角豆、東村ノ内大字乙戸			
河内	所屬	高家郷	中家村ノ内大字穴塚、上高津、中高津、下高津、小松、東村ノ内大字永國、大岩田、小岩田、九重村ノ内大字阿彌郷			
河内	所屬	阿彌郷	東村ノ内大字中、右根、中村西根、烏山			

維新前ノ領地所屬

土浦	領石	岡	領	志	筑	領	牛	久	領	水	戸	領	天	領	旗	本	領																																						
土浦	領	石	岡	領	志	筑	領	牛	久	領	水	戸	領	天	領	旗	本	領																																					
眞鍋	町	三	村	ノ	内	大字	東	園	部	村	ノ	内	大字	東	成	井	ヲ	美	並	村	ノ	内	大字	三	上	大	津	村	ノ	内	大字	下	大	津	村	ノ	内	大字	加	茂	ヲ	除	ク	下	大	津	村	ノ	内	大字	加	茂	ヲ	除	ク
眞鍋	町	三	村	ノ	内	大字	東	園	部	村	ノ	内	大字	東	成	井	ヲ	美	並	村	ノ	内	大字	三	上	大	津	村	ノ	内	大字	下	大	津	村	ノ	内	大字	加	茂	ヲ	除	ク	下	大	津	村	ノ	内	大字	加	茂	ヲ	除	ク
眞鍋	町	三	村	ノ	内	大字	東	園	部	村	ノ	内	大字	東	成	井	ヲ	美	並	村	ノ	内	大字	三	上	大	津	村	ノ	内	大字	下	大	津	村	ノ	内	大字	加	茂	ヲ	除	ク	下	大	津	村	ノ	内	大字	加	茂	ヲ	除	ク
眞鍋	町	三	村	ノ	内	大字	東	園	部	村	ノ	内	大字	東	成	井	ヲ	美	並	村	ノ	内	大字	三	上	大	津	村	ノ	内	大字	下	大	津	村	ノ	内	大字	加	茂	ヲ	除	ク	下	大	津	村	ノ	内	大字	加	茂	ヲ	除	ク
眞鍋	町	三	村	ノ	内	大字	東	園	部	村	ノ	内	大字	東	成	井	ヲ	美	並	村	ノ	内	大字	三	上	大	津	村	ノ	内	大字	下	大	津	村	ノ	内	大字	加	茂	ヲ	除	ク	下	大	津	村	ノ	内	大字	加	茂	ヲ	除	ク
眞鍋	町	三	村	ノ	内	大字	東	園	部	村	ノ	内	大字	東	成	井	ヲ	美	並	村	ノ	内	大字	三	上	大	津	村	ノ	内	大字	下	大	津	村	ノ	内	大字	加	茂	ヲ	除	ク	下	大	津	村	ノ	内	大字	加	茂	ヲ	除	ク
眞鍋	町	三	村	ノ	内	大字	東	園	部	村	ノ	内	大字	東	成	井	ヲ	美	並	村	ノ	内	大字	三	上	大	津	村	ノ	内	大字	下	大	津	村	ノ	内	大字	加	茂	ヲ	除	ク	下	大	津	村	ノ	内	大字	加	茂	ヲ	除	ク
眞鍋	町	三	村	ノ	内	大字	東	園	部	村	ノ	内	大字	東	成	井	ヲ	美	並	村	ノ	内	大字	三	上	大	津	村	ノ	内	大字	下	大	津	村	ノ	内	大字	加	茂	ヲ	除	ク	下	大	津	村	ノ	内	大字	加	茂	ヲ	除	ク
眞鍋	町	三	村	ノ	内	大字	東	園	部	村	ノ	内	大字	東	成	井	ヲ	美	並	村	ノ	内	大字	三	上	大	津	村	ノ	内	大字	下	大	津	村	ノ	内	大字	加	茂	ヲ	除	ク	下	大	津	村	ノ	内	大字	加	茂	ヲ	除	ク
眞鍋	町	三	村	ノ	内	大字	東	園	部	村	ノ	内	大字	東	成	井	ヲ	美	並	村	ノ	内	大字	三	上	大	津	村	ノ	内	大字	下	大	津	村	ノ	内	大字	加	茂	ヲ	除	ク	下	大	津	村	ノ	内	大字	加	茂	ヲ	除	ク
眞鍋	町	三	村	ノ	内	大字	東	園	部	村	ノ	内	大字	東	成	井	ヲ	美	並	村	ノ	内	大字	三	上	大	津	村	ノ	内	大字	下	大	津	村	ノ	内	大字	加	茂	ヲ	除	ク	下	大	津	村	ノ	内	大字	加	茂	ヲ	除	ク
眞鍋	町	三	村	ノ	内	大字	東	園	部	村	ノ	内	大字	東	成	井	ヲ	美	並	村	ノ	内	大字	三	上	大	津	村	ノ	内	大字	下	大	津	村	ノ	内	大字	加	茂	ヲ	除	ク	下	大	津	村	ノ	内	大字	加	茂	ヲ	除	ク
眞鍋	町	三	村	ノ	内	大字	東	園	部	村	ノ	内	大字	東	成	井	ヲ	美	並	村	ノ	内	大字	三	上	大	津	村	ノ	内	大字	下	大	津	村	ノ	内	大字	加	茂	ヲ	除	ク	下	大	津	村	ノ	内	大字	加	茂	ヲ	除	ク
眞鍋	町	三	村	ノ	内	大字	東	園	部	村	ノ	内	大字	東	成	井	ヲ	美	並	村	ノ	内	大字	三	上	大	津	村	ノ	内	大字	下	大	津	村	ノ	内	大字	加	茂	ヲ	除	ク	下	大	津	村	ノ	内	大字	加	茂	ヲ	除	ク
眞鍋	町	三	村	ノ	内	大字	東	園	部	村	ノ	内	大字	東	成	井	ヲ	美	並	村	ノ	内	大字	三	上	大	津	村	ノ	内	大字	下	大	津	村	ノ	内	大字	加	茂	ヲ	除	ク	下	大	津	村	ノ	内	大字	加	茂	ヲ	除	ク
眞鍋	町	三	村	ノ	内	大字	東	園	部	村	ノ	内	大字	東	成	井	ヲ	美	並	村	ノ	内	大字	三	上	大	津	村	ノ	内	大字	下	大	津	村	ノ	内	大字	加	茂	ヲ	除	ク	下	大	津	村	ノ	内	大字	加	茂	ヲ	除	ク
眞鍋	町	三	村	ノ	内	大字	東	園	部	村	ノ	内	大字	東	成	井	ヲ	美	並	村	ノ	内	大字	三	上	大	津	村	ノ	内	大字	下	大	津	村	ノ	内	大字	加	茂	ヲ	除	ク	下	大	津	村	ノ	内	大字	加	茂	ヲ	除	ク
眞鍋	町	三	村	ノ	内	大字	東	園	部	村	ノ	内	大字	東	成	井	ヲ	美	並	村	ノ	内	大字	三	上	大	津	村	ノ	内	大字	下	大	津	村	ノ	内	大字	加	茂	ヲ	除	ク	下	大	津	村	ノ	内	大字	加	茂	ヲ	除	ク
眞鍋	町	三	村	ノ	内	大字	東	園	部	村	ノ	内	大字	東	成	井	ヲ	美	並	村	ノ	内	大字	三	上	大	津	村	ノ	内	大字	下	大	津	村	ノ	内	大字	加	茂	ヲ	除	ク	下	大	津	村	ノ	内	大字	加	茂	ヲ	除	ク
眞鍋	町	三	村	ノ	内	大字	東	園	部	村	ノ	内	大字	東	成	井	ヲ	美	並	村	ノ	内	大字	三	上	大	津	村	ノ	内	大字	下	大	津	村	ノ	内	大字	加	茂	ヲ	除	ク	下	大	津	村	ノ	内	大字	加	茂	ヲ	除	ク
眞鍋	町	三	村	ノ	内	大字	東	園	部	村	ノ	内	大字	東	成	井	ヲ	美	並	村	ノ	内	大字	三	上	大	津	村	ノ	内	大字	下	大	津	村	ノ	内	大字	加	茂	ヲ	除	ク	下	大	津	村	ノ	内	大字	加	茂	ヲ	除	ク
眞鍋	町	三	村	ノ	内	大字	東	園	部	村	ノ	内	大字	東	成	井	ヲ	美	並	村	ノ	内	大字	三	上	大	津	村	ノ	内	大字	下	大	津	村	ノ	内	大字	加	茂	ヲ	除	ク	下	大	津	村	ノ	内	大字	加	茂	ヲ	除	ク
眞鍋	町	三	村	ノ	内	大字	東	園	部	村	ノ	内	大字	東	成	井	ヲ	美	並	村	ノ	内	大字	三	上	大	津	村	ノ	内	大字	下	大	津	村	ノ	内	大字	加	茂	ヲ	除	ク	下	大	津	村	ノ	内	大字	加	茂	ヲ	除	ク
眞鍋	町	三	村	ノ	内	大字	東	園	部	村	ノ	内	大字	東	成	井	ヲ	美	並	村	ノ	内	大字	三	上	大	津	村	ノ	内	大字	下	大	津	村	ノ	内	大字	加	茂	ヲ	除	ク	下	大	津	村	ノ	内	大字	加	茂	ヲ	除	ク
眞鍋	町	三	村	ノ	内	大字	東	園	部	村	ノ	内	大字	東	成	井	ヲ																																						

園部村	山崎、眞家、東成井、宮ヶ崎、芝間	五	大字山崎千六百八十九番地	五、三
瓦會村	瓦谷、小塙、宇治會、部原、佐久、野田	六	大字瓦谷四百三十九番地	七、〇
林村	下林、上林、浦須、片岡、嘉良壽里、根小屋	六	大字下林三百九十三番地	五、七
戀瀬村	大増、大塚、太田、小見、中石	五	大字小見八百三十九番地	七、四
草穂村	上曾、小屋、小山田、鯨岡、猪内、吉生、小倉	七	大字上曾千六百九十四番地	六、三
柿岡町	柿岡、金指、片野	三	大字柿岡二千番地	五、〇
小幡村	小幡、須釜、細谷、上青柳、下青柳、加生野	六	大字小幡八百五十二番地	五、三
小櫻村	半田、川又、月岡、弓弦、辻、佛生寺、青田、芝内、小野越、菫蒲澤	一〇	大字月岡二百七十四番地	五、四
志筑村	中志筑、上志筑、下志筑、横堀、大峰、五反田、粟田、高倉	八	大字中志筑千三十七番地	五、〇
新治村	下土田、上土田、東野寺、西野寺、飯田、新治、市川	七	大字西野寺六百五十八番地ノ二	三、〇
七會村	下稻吉、上稻吉、上佐谷、中佐谷、下佐谷、雪入、山本	七	大字中佐谷九百四十番地	二、三
都和村	常名、中貫、今泉、小山崎	四	大字常名自四千五百十七番至四千五百二十四番	二、〇
藤澤村	藤澤、大畑、上坂田、下坂田、虫掛	五	大字藤澤千二百五十二番地	一、〇
斗利出村	高岡、田土部、田宮、澤邊、藤澤新田	五	大字高岡千八百九十番地	二、〇
山ノ莊村	小高、小野、東城寺、大志戸、永井、本郷	六	大字大志戸千四百六十八番地	一、三
榮村	中根、古來、大、松塚、金田、横町、土器屋、上境、吉瀬	九	大字横町二百六十三番地	二、三
九重村	上ノ室、大角豆、上廣岡、下廣岡、倉掛、妻木、柴崎、東岡、花室、岡村新田	一〇	大字上ノ室六百四十番地	一、二
栗原村	栗原、上野、蓮沼	三	大字栗原千五百七十番地	二、五

第六 官署管轄區域

中家村	上高津、中高津、下高津、小松、佐野子、飯田、矢作、尖塚	九	大字下高津一番地	〇、一〇
東村	中、乙、戸、中村西根、廢利山新田、右靱、烏山、永國、小岩田	九	大字中四百五十一番地	一、〇
三十五ヶ町村	大岩田	一七七		
水戸地方裁判所	本部、行方部、北相馬郡、稻敷郡、筑波郡(吉沼村、高道祖村ヲ除ク)鹿島郡ノ内鹿島町、大同村、中野村、波野村、豊郷村、豊津村、高松村、中島村、輕野村、若松村、矢田部村、東下村			
水戸地方裁判所	本郡一圓筑波郡(吉沼村、高道祖村) 稻敷郡ノ内朝日村、阿見村、舟島村			
大和田出張所	佐賀村、志士庫村、安飾村、牛渡村、美並村、下大津村			
石岡出張所	石岡町、田余村、玉川村、高濱町、關川村、志筑村、新治村、七會村、三村、園部村			
柿岡出張所	柿岡町、葦穂村、小幡村、瓦會村、小櫻村、林村、戀瀬村			
水戸專賣支局	本郡一圓			
石岡出張所	本郡一圓			
宇都宮稅務監督局	本郡一圓筑波郡一圓			
東京大林區署	本郡一圓			
土浦警察署	土浦町、眞鍋町、上大津村、下大津村、美並村、牛渡村、佐賀村、志士庫村、關川村、三村、七會村、都和村、藤澤村、斗利出村、山ノ莊村、榮村、九重村、栗原村、中家村、東村			

土浦警察署	石岡分署	大字石岡町	石岡町、高濱町、田余村、玉川村、園部村、瓦會村、林村、戀瀬村、葦穂村、柿岡町、小幡村、小
美並村巡査部長	大字並和田村	下大津村、美並村、牛渡村、佐賀村、安飾村、志士庫村	
石岡警察分署	大字石岡町	柿岡町、園部村、林村、瓦會村、戀瀬村、葦穂村、小幡村	
長派			

第七 郵便局及集配區域

局名	所在地	集配區域
土浦郵便局	土浦町	真鍋町、中家村、都和村、榮村、九重村、上大津村、東村、土浦町
藤澤郵便局	藤澤村	栗原村、山ノ莊村、斗利出村、藤澤村
深谷郵便局	美並村	美並村、志士庫村、下大津村
田伏郵便局	佐賀村	佐賀村、牛渡村、安飾村
高濱郵便局	高濱町	高濱町、三村、關川村、田余村ノ内大字高崎
石岡郵便局	石岡町	石岡町、志筑村、新治村、七會村
柿岡郵便局	柿岡町	柿岡町、葦穂村、林村、小櫻村、小幡村、瓦會村
羽鳥郵便局	園部村	園部村
小川郵便局	田余村	田余村(大字高崎ヲ除ク)玉川村

福原郵便局	西茨城郡	戀瀬村
冲宿郵便局	大字冲津村	無集配
中根郵便局	大字中根村	全
真鍋郵便局	大字真鍋町	全
中志筑郵便局	大字中志筑村	全
小幡郵便局	小幡村	全

第二章 人情風俗

舊藩領ニヨリ多少ノ差違アリト雖民情一般ニ淳朴ニシテ節義ヲ重ンジ勤儉ノ風ニ富メリ冠婚葬祭等ノ吉凶ニ際シテハ親族知已互ニ來往シテ其ノ吉祥ヲ祝福シ其ノ災禍ヲ憂ウレニスルヲ常トス近時教育及慈善ノ事業ニ意ヲ用フル者多ク益々品性ヲ高尚ニシ公共ノ事業ヲ獎メ國民福ヲ増進スル傾向ナリト雖一面ニハ亦社會ノ風潮ニ伴ヒ漸ク奢侈ニ趨キ(生計益々)華美ヲ競フニ至レリ

第三章 氣候

筑波山麓即山根地方ト霞湖沿岸即出島方面ノ氣候トハ多少ノ差違アリト雖概シテ溫和ニシテ晴雨寒暑能ク人畜農蠶ニ適ス春夏ノ際ハ重ニ東南風吹キ雨量多ク河水氾濫シテ作物ニ多大ノ損害ヲ與フルニアリ秋冬ニ至リ西風多シ今土浦町ニ於テ觀測セシ氣象ヲ示セバ即左ノ如シ

第一氣象

明治四十二年
觀測地土浦町

月別	最高溫度	最低溫度	平均溫度	最多風向	降雨日數	降水量
一月	七、二	(一) 二、四	二、三	西	九日	101、3
二月	九、八	(一) 二、四	三、七	全	四	30、5
三月	一〇、八	二、六	六、七	南東	一五	一六、八
四月	一九、二	七、〇	一三、一	全	一〇	一三、三
五月	二三、一	一二、一	一七、一	全	二	一六、〇
六月	二四、六	一六、八	二〇、七	全	三	一六、一
七月	二八、六	二〇、六	二四、六	全	二	一四〇、八
八月	三〇、一	二〇、七	二五、四	全	五	七三、〇
九月	二七、四	一八、四	二二、九	全	一四	二二、六
十月	二二、一	九、四	一五、二	東	七	四三、八
十一月	一五、八	三、〇	九、四	西	三	一一、八
十二月	一一、二	(一) 一、三	四、九	全	五	四七、〇

備考 溫度ハ攝氏ニシテ氷点以下ニハ(一)印ヲ附ス雨量ハ耗ヲ以テ雨水ノ深ヲ示シタルモノナリ
其 二 明治四十二年

第四章 交通運輸

月日	霜		雪	
	初	終	初	終
四十二年十一月四日				
四十三年五月四日				
四十三年一月十五日				
四十三年三月廿二日				

常盤線鐵道ハ郡ノ東部ヲ南北ニ貫通シ且ツ國道ノ之レト併行シテ走ルアリ加之土浦町及高濱町ハ霞ヶ浦汽船航路ノ基点ニシテ又沿岸町村ニハ其ノ發着所ノ設ケアルヲ以テ東部及南部ハ交通上最モ至便ノ地位ニ在リ停車場ヘノ距離多クハ三里以内ニシテ安飾、牛渡、佐賀ノ三村ハ三里以上ニ及フモ汽船ノ便ヲ利用スルヲ得反之西北地方ハ地勢上一般ニ不便ニシテ停車場ヘノ距離三里以上ニ及フモノ葦穂、小幡、小櫻ノ三ヶ村アリ

國道ハ第十四號ト稱シ舊東京街道ノ一部ナリ、鐵道開通後ハ殆ント國道タルノ實ヲ失ヒ唯縣道ノ連絡タル關係ヨリ東村、眞鍋町間ニ於テ交通ノ頻繁ヲ極ルト新治村、及東茨城郡竹原村ヨリ石岡町ニ至ル間ニ於テ多少ノ往來ヲ見ルニ過キス

縣道ハ總計十四線ノ縱横ニ開通セルアリ就中交通ノ頻繁ナルモノヲ舉クレハ北條町ヨリ銚子港街道ハ土浦町ヨリ眞鍋、郡和、藤澤、斗利出ノ四ヶ町村ヲ過キテ筑波郡北條町ニ至リ更ニ遠ク眞壁郡下館町ニ達ス水海道町ヨリ那珂港街道ハ土浦町ヨリ國道ニ由リ中家、東ノ二村ヲ經九重村ノ南端ヲ過キテ筑波郡谷田部町ニ達シ進テ結城郡水海道町ニ通ス下館町ヨリ銚子港街道ハ石岡町ヨリ林、柿岡、葦穂ノ三ヶ町村ヲ過キテ眞壁郡眞壁町ニ至リ更ニ同郡下館町ニ達ス以上三線ハ實ニ郡ノ大動脈ナリ次ニ高濱町ヨリ銚子港街道ハ高濱町ヨリ田余、玉川ノ二村ヲ過キ東茨城郡小川町ヲ經行方郡ヲ縱貫シテ千葉縣銚子町ニ至ル路線ニシテ交通上重要ノ地位ニ在リ此ノ外土浦町ヨリ眞鍋、上天津、下天津、美並、安飾ノ五ヶ町村ヲ經テ鹿島郡銚田町ニ達スル銚田

町ヨリ東京街道ハ出島ノ中央ヲ貫通シ郡内ニ於ケル必要道路ノ一ナルモ上大津村以東改修未着手ニシテ交通上困難尠カラス
 里道中最モ重要ナルハ土浦町ヨリ下妻町ニ至ルモノニシテ貨物ノ運送特ニ頻繁ナリ近年沿道町村ニ於テ改修工事ヲ行ヒ頗ル
 舊時ノ面目ヲ改メタルモ一部尙ホ工ヲ起サ、ルヲ以テ縣道ニ讓ラサル重要ノ里道トシテハ完全ナラサルノ憾アリ其ノ他縣道
 各路線ニ通スル里道及町村間並町村内ノ里道ハ概シテ不完全ニシテ雨期ニ際シテハ泥濘脛ヲ沒シ通行上不便ヲ極ムルモノ尠
 カラサルノ状態ニ在リ（抑産業及教育ノ振興ヲ謀ラント欲セバ須ラク道路ヲ開鑿シテ交通ヲ便ナラシメサルベカラズ實ニ道
 路ハ身体ノ血脈ナリ若血脈ニシテ梗塞センカ如何ニ營養ヲ與フルモ全身ニ供給スル能ハサルベシ）是レト同シク如何ニ物資
 充實スト雖之ヲ搬出スルニ當リ不便ヲ憾センカ冗費ヲ要シ或ハ急速ノ要求ニ應スル能ハス甚シキニ至リテハ遂ニ地中ノ寶玉
 タルノ憾ナキヲ保セズ故ニ道路ノ改修ハ地方開發ノ魁ナリトス

霞ヶ浦汽船航路ハ土浦町ヨリ郡内及稻敷、行方、鹿島三郡ノ沿岸ヲ經テ銚子町ニ至ルモノト鹿島郡鹿島町ニ至ルモノト土浦町ヨ
 リ稻敷郡江戶崎町ニ至ルモノト高濱町ヨリ郡内及東茨城、行方、鹿島三郡ノ沿岸ヲ經テ銚子港ニ至ルノ四線アリ、各沿岸間和船
 ノ往來ハ常ニ絶エルコトナク、常設渡船場ハ關川村ト高濱町、玉川村、田余村トノ間ニケ所、安飾村、行方郡立花村間、及佐賀村
 行方郡手賀村間ノ二ヶ所アリ又河川トシテハ懸瀨川ハ柿岡町ヨリ高濱町マテ舟筏ヲ通スルモ貨物ノ運輸ニ止リ、櫻川ハ殆ン
 ト交通ノ實ナシ

要之、郡内交通ノ中心点ニシテ又貨物ノ集散地タルハ土浦、石岡、高濱、ノ三町ニシテ就中土浦町ハ水陸共ニ至便ノ要路ニ當リ
 本部東南部ニ止ラス、筑波、行方二郡ノ大半及稻敷郡ノ一部ヨリ東京、水戸、ニ至ルモノ、筑波郡ノ大半ヨリ銚子港ニ至ルモノ
 並各相互間ノ往復ハ皆本町ヲ經由セサル可ラサルヲ以テ旅客貨物ノ輻輳縣下第一ノ稱アリ、石岡町ハ本郡北方町村ノ全部及
 東茨城郡一部ノ吞吐口ニシテ土浦町ニ次キ本郡北部ニ於ケル一大要地タリ、高濱町ハ水陸ノ便ヲ併有スルモ其交通區域ハ附
 近町村及東茨城郡小川地方及水路ニ依リ銚子町方面ニ往復スルノ範圍ニ止レリ

第一 鐵道

常盤線上野水戸間

上野	土浦	神立	高濱	石岡	水戸
四、一	四、九	四、九	四、九	五、一	五、〇
神立	高濱	石岡	水戸	三、〇	三、〇
三、八	七、八	一〇、一	三、〇	三、〇	三、〇
神立	高濱	石岡	水戸	二、八	二、九
三、八	七、八	一〇、一	三、〇	三、〇	三、〇
神立	高濱	石岡	水戸	二、三	二、三
三、八	七、八	一〇、一	三、〇	三、〇	三、〇

○ハ郡内起終地
 ▲ハ未改修

第二 道路

種別	名	起終地名	長	郡内通過里程	郡内沿道町村名
國道	第十四號	東京、水戸		七、一九、五〇	石岡町
縣	北條町ヨリ銚子港	筑波郡北條町	一、二九、〇〇	斗利出村、藤澤村、都和村、眞鍋町	
	銚田町ヨリ東京	鹿島郡銚田町	四、三〇、〇〇	安飾村、美並村、下大津村、上大津村、眞鍋町	
	水海道町ヨリ那珂	結城郡水海道町	〇、三三、〇〇	九村重、東村	
	土浦町ヨリ銚子港	本城郡土浦町	〇、三三、〇〇	中家村、東村	

發着地名	所	在	地	水	路	距	離				
								發着地名	所	在	地
高濱石川間	全郡 關川村大字石川	渡	船	場	其二 高濱銚子間汽船航路			1,000			
					其一 土浦銚子間汽船航路						
					土浦	沖宿	牛渡		有河	志戸崎	銚子
					高濱	沖宿	牛渡		有河	志戸崎	銚子
					小川	三、五五	銚子		三八、八〇		
					小川	四、三五	銚子				
					高濱	二、七六	牛渡		一〇、二九	一一、六三	四一、〇五
					沖宿	六、二三	牛渡		七、五二	八、八四	三八、二七
					牛渡	一、三六	有河		二、七二	三、一四	三三、二四
					有河		志戸崎		一、三三		三〇、七六
					志戸崎		銚子		二九、四三		
					銚子						

道	里	要	重	道
土浦町ヨリ下妻町	二、二九、二〇	土浦町、藤澤村、中家村、榮村、栗原村	〇、〇五、一五	石岡町
十浦町ヨリ玉造町	四、三五、四九	上大津村、下大津村、牛渡村、佐賀村	一、三、五〇	石岡町、高濱町、田余村
石岡町ヨリ福原驛	四、四三、三八	石岡町、園部村、瓦會村、戀瀬村	〇、〇六、〇〇	土浦町
石岡町ヨリ北條町	五、〇九、二九	石岡町、志筑村、七會村、山ノ莊村、斗利出村	一、〇、一〇	高濱町、石岡町
石岡町ヨリ安飾村	四、〇八、三五	高濱町、三村、關川村、志士庫村、安飾村	〇、一九、四五	園部村、石岡町
高濱町ヨリ高濱驛	〇、〇一、五〇	高濱町	一、四、二〇	高濱町、田余村
柿岡町ヨリ筑波町	一、〇六、〇〇	柿岡町、小幡村	二、五、二四	葦穂村、柿岡町、林村、石岡町
土浦町ヨリ下妻町	二、二九、二〇	土浦町、藤澤村、中家村、榮村、栗原村	一、二、三〇	栗原村、九重村
十浦町ヨリ玉造町	四、三五、四九	上大津村、下大津村、牛渡村、佐賀村	二、三、一八	小櫻村、柿岡町
石岡町ヨリ福原驛	四、四三、三八	石岡町、園部村、瓦會村、戀瀬村		
石岡町ヨリ北條町	五、〇九、二九	石岡町、志筑村、七會村、山ノ莊村、斗利出村		
石岡町ヨリ安飾村	四、〇八、三五	高濱町、三村、關川村、志士庫村、安飾村		
高濱町ヨリ高濱驛	〇、〇一、五〇	高濱町		
柿岡町ヨリ筑波町	一、〇六、〇〇	柿岡町、小幡村		

斗利出村	藤澤村	都和村	七會村	新治村	志筑村	小櫻村	小幡村	柿岡町	葦穂村	戀瀬村	林瀬村	瓦會村	園部村	石岡町	玉川村	田余村	高濱町
1	1	1	3	2	1	1	2	1	3	1	1	1	1	0	1	3	1
9	9	4	7	3	7	5	4	3	4	6	8	4	100	2	6	1	0
1	1	1	1	1	1	1	1	1	1	1	1	1	1	1	1	1	1
1	1	1	1	1	1	1	1	1	1	1	1	1	1	1	1	1	1
1	1	1	3	2	1	2	2	3	1	1	1	1	2	1	3	1	1
9	9	4	7	3	7	5	4	3	4	6	8	4	100	2	6	1	2
26,035	22,082	2,653	107,110	56,840	26,531	3,180	10,016	6,000	18,228	49,753	13,882	104,310	88,291	33,838	8,100	89,322	7,689

三

三關志安佐牛美下上大真士	關川	志士庫	安飾村	佐賀村	牛渡村	美並村	下大津村	上大津村	真鍋町	士浦町	町村名	田伏高須間	高崎石川間	柏崎濱間	小井戸八木間
1	1	1	1	1	1	1	1	1	1	4					
8	1	0	3	2	8	4	1	6	1	7					
1	1	1	1	1	1	1	1	1	1	1					
1	1	1	1	1	1	1	1	1	1	4					
1	1	1	1	1	1	1	1	1	1	5					
8	1	0	3	2	8	4	1	6	1	2					
6,330	8,588	34,300	10,970	14,500	5,736	3,672	6,577	2,500	3,793	17,344					

第四 橋梁及里道 明治四十二年十二月三十一日現在

全本行本全本行本
 郡郡方郡郡郡郡
 關川玉關關關關
 川川川川川川川
 村村村村村村村
 大字大字大字大字
 下井里地地地地
 井關地地地地
 川地地地地地

全全全全
 0,181,000
 0,181,300
 0,191,300
 0,141,000

三

町村名	田		畑		郡村宅	
	筆數	段別地	筆數	反別地	筆數	反別地
新治村	一〇	二〇、五〇	四一	三、〇八一	四一	三、〇八一
七會村	二五	四、〇五〇	一〇一	一〇、二〇八	一〇一	一〇、二〇八
都和村	二	二、九二五	一四	二、六〇七	一四	二、六〇七
藤澤村	二	二、九二五	二	八二七	二	八二七
斗利出村	七	二、五三三	三六	二、〇四八	三六	二、〇四八
山ノ莊村	二	一〇、四七〇	八二	三、二六四	八二	三、二六四
榮村	二	一〇、四七〇	一六	八八三	一六	八八三
九重村	二	一、一〇一	一六	二、〇九三	一六	二、〇九三
栗原村	一〇	二、四〇五	二二	三、五〇三	二二	三、五〇三
中家村	五	二、四〇五	二七	一、六二五	二七	一、六二五
東家村	三	三、九二〇	二七	一、六二五	二七	一、六二五
合計	一五	三、三八七	一四四	一五、六六〇	一四四	一五、六六〇

第三 民有々租地ノ一
 ×印市街宅地
 明治四十二年十二月三十一日現在

佐賀村	一	四、〇四	一八	二、六八〇	一八	二、六八〇
安飾村	一	一、五九四	一六	一、五九四	一六	一、五九四
志士庫村	二	三、九〇五	七	三、九〇五	七	三、九〇五
關川村	二	三、五〇八	二	三、五〇八	二	三、五〇八
高濱村	二	一、七〇八	二	一、七〇八	二	一、七〇八
田余村	一	一、六二四	二	一、六二四	二	一、六二四
玉川村	一	二、二八二	二	二、二八二	二	二、二八二
石岡町	一	四、九二七	一〇	八、四一〇	一〇	八、四一〇
園部村	一	二、九〇九	一	二、九〇九	一	二、九〇九
瓦會村	一	一、五三〇	一	一、五三〇	一	一、五三〇
林瀬村	一	四、〇〇七	一	四、〇〇七	一	四、〇〇七
戀瀬村	一	三、七二九	一	三、七二九	一	三、七二九
草穂村	一	五、八二九	一	五、八二九	一	五、八二九
柿岡町	一	二、八八五	一	二、八八五	一	二、八八五
小幡村	一	四、〇一一	一	四、〇一一	一	四、〇一一
小櫻村	一	三、七二九	一	三、七二九	一	三、七二九
志筑村	一	二、〇六三	一	二、〇六三	一	二、〇六三

上大津村	六、七四五〇、三七七	一八八、六六六、九五〇	三七、六三〇	七、八六五七一、七六〇	五五、〇六五、二二〇	九、六三〇	九四一	一八、七六〇、七二〇	二六、五六
下大津村	二、五五〇二五、五八〇	七七、二四六、〇四〇	三五、八二九	三、六九七二九五、九六五	二九、一五九、四二〇	九、八五二	五七	四〇、五八〇四	九、五五、六一〇
美並村	二、七三〇三九、五〇三	八七、七〇一、五〇〇	三六、六八八	四、五三七五六、〇九一八	三八、六二二、七六〇	一〇、八四九	五八〇	五〇、九九二五	二一、〇四、七九〇
牛渡村	三、一七二六七、六九八	五八、五三三、二〇〇	三四、九〇〇	二、七四二一九六、二六四	二一、〇五四、七六〇	一〇、七二八	四三七	三七、二〇九	八、九一八、八八〇
佐賀村	四、一〇八二六九、三三二	一〇七、一三五、一九〇	三九、八三八	四、〇二六二六五、九〇九	二八、四八四、九八〇	一〇、七二二	五七二	四三、一六〇五	一〇、四九三、五七〇
安飾村	三、三〇二二二、五七二	七九、四八〇、六〇〇	三六、九一九	四、一八九二四八、七九一	二九、二九三、四七〇	一一、七七四	五七五	四四、五〇〇七	一一、四四五、二二〇
志士庫村	一、八七〇一八、六一三	六六、一六一、八〇〇	三六、三三一	五、三九五〇九、二〇一六	四、〇一六、五三〇	八、〇五五	五五四	五三、〇八一七	一〇、九六七、一六〇
關川村	一、九四七一九、二二五	六九、五〇五、八六〇	三八、七八二	二、九七七一九八、七〇二	二二、四八六、八一〇	一一、八二〇	四八〇	三二、四三九	八、〇三三、八九〇
三村	二、五八二五一、九五二	八五、五〇七、〇六〇	三三、九三八	二、四七六二七九、七九五	二二、九六六、五八〇	八、三二七	四七一	三二、七五〇七	六、七六一、五五〇
高濱町	四、〇三二九一、三一五	七七、六七八、三〇〇	二六、五七四	三、六八二二一、二四〇七	二二、六三一、二〇〇	一〇、七二四	七五	四一、八三〇五	一〇、三六一、一〇〇
田余村	三、〇〇六二四、七五二	七八、七九九、三三〇	三六、六八九	三、六四二二二、〇六四二	二二、七九九、四六〇	一〇、三〇一	五六二	四一、三三五	九、一八〇、一四〇
玉川村	二、二四九一六四、七九二	五二、六三七、八六〇	三一、三五五	一、三五七七一、〇〇二九	九、二九二、一九〇	一一、四七二	三〇六	二四、八三二	五、七九、四三〇
石岡町	四、九二五八一、九三二	一七九、七八五、〇六〇	三〇、八四四	八、四二七八〇、六四一一	五四、〇四〇、六三〇	六、五〇六	七〇八	五九、六八三	八、八三九、一四〇
園部村	三、〇四三三九、五〇〇	七六、〇一四、七六〇	三三、二二二	四、五六五〇三、二五〇九	三四、一〇六、八五〇	六、七七七	五六七	六二、二二〇	二、六七、六四〇
瓦會村	三、九四二五四、四〇二	九八、六七七、七〇〇	三八、七八八	四、二九三三六、〇二四	二八、六二五、六〇〇	八、七八二	四三七	三九、五九一六	八、一〇六、九〇〇
林村	二、七八二七一、六五〇	一一〇、三五五、〇七〇	四〇、六七	三、七八二二二、二六二七	二五、九四四、〇〇〇	九、一九一	四九一	四〇、六〇〇〇	九、〇三二、五八〇
戀瀬村	三、八八五二五、九四〇	九九、五九九、二〇〇	四三、三三〇	四、〇一五二六、五九〇四	二七、五八一、四五〇	一〇、五三一	五五〇	五二、二〇二	一一、五三三、四三〇
葦穂村	四、二五〇三二七、六〇八	一二七、九七六、六四〇	四〇、二九三	四、七五二四四、〇一〇四	三四、六五三、三三〇	一四、二〇二	六〇一	五四、三八二五	二、三三五、六五〇

柿岡町	二、五七三二四六、八七二	一〇五、三〇一、七六〇	四二、六五四	三、三〇二七一、九五〇九	三三、二九五、七五〇	一一、八七八	五五二	四、七三九	九、九五三、三八〇
小幡村	三、五五七三九七、九二二	一〇九、八四〇、二四〇	三六、八六九	三、八六四二五四、五三〇四	二四、二〇六、五二〇	九、五二〇	六三	六二、三五〇四	一一、三五五、八六〇
小櫻村	三、七六三〇五、一〇二	一一〇、九八九、六七〇	三九、六五三	四、五八二二五六、八五二	二四、二五〇、六〇〇	九、四四六	六〇九	五四、六五〇八	一〇、六九二、二五〇
志筑村	二、五九三三五、八六九	九二、七三七、八七〇	三六、三三九	四、五二四三二、五四〇	三一、五二四、四五〇	九、五〇八	五六四	四五、七〇一九	八、八四八、九一〇
新治村	三、〇四〇二五七、四〇五	七四、〇五五、四四〇	二八、七七〇	三、四二二〇八、五三三	二二、〇五〇、〇四〇	六、八二八	四三九	三四、七二二	六、八一九、八〇〇
七會村	三、三三九三〇九、三七三	一〇二、二二〇、八七〇	三三、〇三八	五、〇〇八四四五、九八一〇	三七、六二〇、〇〇〇	八、四三五	六六〇	六六、六三〇四	一三、五四七、六一〇
都和村	四、〇八五三三、八八二	八八、〇八一、〇四〇	三七、六六一	四、三三〇三六、一六二六	二七、二六六、三七〇	八、九〇六	五三五	四七、八七二	九、三七二、二〇〇
藤澤村	四、七九二八九、五五〇	一一三、八四一、六七〇	三九、三二六	五、一五九三五、三八七	三九、三〇八、五〇〇	一一、一八七	六三八	四八、七〇二七	一一、七二七、七三〇
斗利出村	三、一八〇三〇、二七六	九一、四九〇、〇〇〇	四一、五五五	三、五七五二二、七三三	二五、二八二、八七〇	一一、九四〇	四九一	三九、九〇三	九、六八〇、六七〇
山ノ莊村	二、九五二二二、二九〇	八五、三三一、八一〇	四七、三四〇	三、五〇二〇八、八七二	二二、〇五三、二八〇	一〇、〇七九	四三九	四〇、六〇一一	九、三六五、四四〇
築村	五、二四六二五六、七〇五	一一六、三七二、一三〇	四五、三三四	六、〇二五三〇八、三四〇一	四一、三二四、七三〇	一三、三九九	六三〇	五五、二〇一五	一三、九三九、八三〇
九重村	三、九四八二六七、二二五	九二、〇六三、五四〇	三四、四五三	七、一九四六八、二三五	三九、七九三、三六〇	八、四九九	七〇一	六七、七九七	一四、一五三、六九〇
栗原村	二、一八〇三二、八二二	五〇、六九四、一〇〇	三八、四六〇	三、五三〇二七、一五二五	二二、〇七三、八八〇	九、七〇五	三八〇	三一、七六〇二	六、六六〇、二〇〇
中家村	五、九五四三四七、七九七	一四四、六二八、〇四〇	四一、五五六	五、六八九二七八、八〇二五	三五、〇八三、四三〇	一一、五八三	七三	五〇、一五二七	一一、六〇九、〇二〇
東村	四、八二二三四、〇五二	一二六、七七九、六三〇	三三、〇一一	六、六四七四九六、八二二五	三六、二七二、六六〇	七、三〇〇	六七	六三、六七二	一〇、七七二、五二〇
合計	二二、四〇〇、九三〇、三〇八	三、六六七、三四〇、八〇〇	三六、一六七	五〇、六二七、〇八八、八三二	一、〇〇一、〇九八、三〇〇	九、五四八、二二、八二五	一、三三八、八三〇	四三〇、六〇五、六二〇	二四、九〇六

其 一

△印牧場

町村名	筆數	段別	地價	平均地價	筆數	段別	地價	平均地價
土浦町	1	80,400	810,500	1,011	5	0,165	0,230	0,142
真鍋町	75	60,734	5,461,540	0,880	80	4,106	1,107	0,267
上天津村	2,261	25,739	2,264,000	1,033	1,249	40,878	57,880	0,142
下天津村	1,507	473,807	2,804,930	0,676	1,052	42,971	78,790	0,183
美並村	1,499	191,608	1,934,570	1,009	1,031	58,924	136,160	0,231
牛渡村	852	194,049	1,766,300	0,921	555	15,505	43,060	0,277
佐賀村	1,334	165,507	1,648,750	0,996	663	17,762	39,770	0,244
安飾村	1,109	733,637	4,949,340	0,666	844	15,401	28,730	0,187
志士庫村	2,290	119,266	1,532,870	1,285	1,038	29,628	29,080	0,098
關川村	685	202,400	1,240,400	0,633	666	26,621	53,370	0,100
三川村	1,122	353,562	2,573,300	0,780	676	19,905	87,030	0,437
高濱町	1,921	290,207	2,507,300	0,864	926	25,188	27,140	0,107
田余村	1,301	37,813	260,580	0,700	342	7,635	12,600	0,165
玉川村	369	1,011,028	6,381,600	0,644	468	4,566	8,360	0,183
石岡町	3,101	888,304	3,199,570	0,367	368	9,520	31,530	0,332
園部村	2,685	433,920	2,001,440	0,402	441	18,473	53,400	0,289
瓦會村	1,555							

町村名	筆數	段別	地價	平均地價	筆數	段別	地價	平均地價
林瀨村	2,174	556,841	3,266,590	0,599	1,364	89,807	189,990	0,221
戀瀨村	2,366	568,934	1,599,070	0,269	655	28,377	134,720	0,475
草穂村	2,955	92,963	2,466,700	0,268	700	33,559	301,970	0,899
柿岡町	1,433	290,565	1,499,190	0,485	350	13,890	18,300	0,132
小幡村	2,209	843,205	2,868,810	0,340	571	11,754	29,900	0,250
小櫻村	2,184	636,818	2,432,700	0,361	833	16,963	22,850	0,135
志筑村	1,475	352,863	2,075,650	0,588	804	29,923	77,600	0,260
新治村	1,421	342,293	1,877,870	0,549	830	31,305	76,470	0,244
七會村	2,547	896,615	4,794,960	0,893	1,382	79,570	160,190	0,210
都和村	2,590	578,943	5,342,970	0,932	655	23,944	119,850	0,501
藤澤村	1,599	348,401	2,802,980	0,804	1,477	5,103	49,580	0,970
斗利出村	536	74,706	450,290	0,601	53	2,506	13,270	0,530
山ノ莊村	1,744	446,147	1,371,010	0,307	394	20,082	37,760	0,188
榮村	822	99,463	999,490	1,004	24	4,959	29,500	0,597
九重村	3,049	653,932	3,077,810	0,403	1,001	25,821	33,760	0,210
栗原村	1,463	231,613	1,297,560	0,500	166	34,254	49,370	0,144
中家村	1,372	147,294	1,759,190	1,194	64	15,982	132,700	0,830
東家村	3,838	555,418	3,788,480	0,682	1,440	35,052	117,700	0,335
合計	59,742	14,551,702	84,708,190	0,563	3,060	93,992	2,640,060	0,286

町村名	池		沼		維		種		地		合		計	
	筆數	段別	地價	一反地均	筆數	段別	地價	一反地均	筆數	段別	地價	一反地均		
土浦町	一四二	五二八	二六、一四〇	七、六四〇	二二	三四〇	五〇	一、五〇	四、二九〇	三三六	六、五〇	九、六二	二九、五三	
真鍋町	八二	五二二	一六〇、五二〇	二、四〇〇	二二	四〇二	二七〇	五、七五	九、二二	五三二	七、五三	二〇、三八	六、七〇	
上大津村	二	〇、〇一五	〇、〇一〇	一、〇三	二二	三三三	一、三五〇	四、〇〇	一九、〇三八	一、八〇	九、五〇	二、六八	四、七八	
下大津村	一	一	一	一	二二	五九五	五、五〇	〇、九二	九、三八九	八一	四、三三	一、八三	八、三〇	
美並村	一	〇、〇〇一	〇、〇一〇	三、〇〇〇	六	二九七	三、〇〇	一、〇〇	一〇、三三四	一、七九	六、七五	一、四〇	三、四〇	
牛渡村	三	八七七	八〇	〇、九二	一〇	六七四	六、一〇	〇、九二	七、七五五	六〇	九、〇一五	九〇	四、七五	
佐賀村	四	九七八	一、七二〇	二、二六	三	二二三	二、〇〇	〇、九四	一〇、五五二	七九	〇、五二六	一、四七	九、九一〇	
安飾村	二	〇、〇一五	〇、〇一〇	四、〇〇〇	八	四〇九	六、一〇	一、五二	九、九八九	六八	七、二二	二、〇〇	五、九七	
志士庫村	三	一、六二八	一、八〇	一、〇九	九	八三〇	八、一〇	〇、九八	一一、一六〇	一一	一、六〇	一一、二四	九、一〇	
關川村	一	〇、〇二七	一	〇、八〇	一	〇〇二	〇、一〇	一、四三	七、三七四	七	三、七四	一、九一	五、五三	
高濱町	一	一	一	一	一	二九二	一、二〇	三、八一	一〇、九六六	九	一、五二	一一、三二	四、五二	
三川村	一	一	一	一	一	〇〇二	〇、一〇	一、四三	一〇、九六六	九	一、五二	一一、三二	四、五二	
田余村	三	一、〇二八	一、三〇	一、二四	五	一六〇	一、三〇	〇、七八	九、四四五	八	〇、二二	一、四三	三、三六	
玉川村	三	一、二一五	一、六〇	一、三九	三	〇七二	〇、三〇	〇、九一	四、六二九	三	五、〇六	六、六	九、四〇	
石岡町	二	八八九	一、七〇〇	三、〇八	一四	六二三	五、四〇	〇、八八	一八、八六八	二	六、四七	二、八四	二〇、八七〇	

町村名	池		沼		維		種		地		合		計	
	筆數	段別	地價	一反地均	筆數	段別	地價	一反地均	筆數	段別	地價	一反地均		
國部村	一	〇、〇一五	〇、〇一〇	〇、六七	八	二四〇	五、四〇	一、三三	一一、三三九	一	六、四二	二、五	九、八〇	
瓦會村	一	〇、〇〇〇	一、二〇	三、〇〇	一四	九九六	九、〇	〇、九二	一〇、〇五	一	〇、七三	一、〇七	二、八〇	
林瀨村	三	〇、〇二八	〇、〇三〇	三、〇七	八	四六〇	一、五〇〇	三、二二	一一、五四六	一	〇、七三	一、〇七	二、八〇	
戀瀬村	一	〇、〇一八	〇、〇四〇	二、〇七	四	一〇二	一、三〇	一、二七	一一、四二六	一	一、九七	一、四〇	三、三九	
草穂村	二	〇、〇一〇	〇、〇一〇	一、〇〇	三	一三二	一、二〇	〇、八七	一三、二六六	一	五、五二	一、七六	五、〇〇	
柿岡町	三	〇、〇七九	〇、〇五〇	〇、六五	五	二二九	一、一〇	〇、八七	八、四四六	一	八、五二	一、七六	五、〇〇	
小幡村	二	〇、〇五〇	〇、〇二〇	〇、三五	二	三〇四	二、四〇	一、〇四	一〇、八三六	一	四、七〇	一、四八	二、〇八	
小櫻村	一〇	〇、〇六二	〇、〇九〇	一、三四	五	二五〇	二、五〇	〇、九九	一一、九五四	一	二、七〇	一、五八	三、二八	
志筑村	八	〇、〇三六	〇、〇八〇	一、二七	三	〇四二	〇、〇〇	〇、六九	九、六〇一	一	一〇、五九	一、三五	二、六四	
新治村	二	一、六〇〇	〇、九五〇	一、五九	六	一八五	一、八〇	〇、九七	九、四九九	一	七、九六	一、〇三	八、〇〇	
七會村	九	一、一〇一	三、九九〇	三、六七	一〇	四〇六	三、八〇	〇、九四	二、八五五	一	七、九六	一、五八	三、三八	
郡和村	二	〇、〇一五	〇、〇二〇	四、〇〇	三	一三八	六、三〇	四、五一	二、一六〇	一	一、九〇	一、八二	三、七〇	
藤澤村	一	一	一	一	五	〇八六	三、〇〇	二、三八	二、二二七	一	〇、四三	一、六七	二、一〇	
斗利出村	一	一	一	一	一	一六〇	〇、一〇	二、七三	七、九六六	一	五、四九	一、六五	二、一〇	
山ノ莊村	一	〇、〇〇〇	〇、〇一〇	七、五〇	一	一	一	一	九、〇〇一	一	九、三八	二、七〇	一、一〇	
榮重村	二	〇、四一九	〇、四〇	〇、八一	七	二八六	二、七〇	〇、九五	一一、五九七	一	四、八三	一、四九	一、〇六	
九重村	一	一	一	一	六	二〇五	二、五〇	二、二四	二、八五一	一	七、四八	一、七二	二、一〇	
栗原村	一	一	一	一	一	一五〇	一、五〇	一、〇〇	七、七二〇	一	六、四六	九、七五	一、三〇	

佐賀村	二、六七八、三八〇	七二、二二〇	二六二、三四〇	四四、六六〇	〇、九九〇	〇、四〇〇	三、六九八、五三〇
安飾村	一、九六二、〇〇〇	七三、三四〇	二七八、六三〇	四一、二二〇	〇、七二〇	〇、〇〇〇	三、〇一四、九五〇
志士庫村	一、六五四、〇五〇	一、〇一五、四一〇	二七四、一八〇	二二、七三〇	〇、七三〇	〇、〇〇〇	三、〇七八、二二〇
關川村	一、七三七、六五〇	五八七、一七〇	二〇〇、八五〇	三八、三二〇	〇、七六〇	〇、〇五〇	二、五七四、八一〇
三濱村	二、一三七、六八〇	五七三、四一〇	一六九、〇六〇	三二、〇一〇	一、三三〇	〇、〇〇〇	二、九二二、四九〇
高濱町	一、九四一、六九〇	五五五、七七〇	二五八、二〇〇	六四、三三〇	二、一八〇	〇、〇〇〇	二、八三三、二〇〇
田余村	一、九六九、七〇〇	五九三、九九〇	二二二、〇〇〇	六二、六八〇	〇、六八〇	〇、〇〇〇	二、八五九、〇八〇
玉川村	一、二九〇、九五〇	二二二、三〇〇	一四三、四九〇	六、五二〇	〇、三二〇	〇、〇〇〇	一、六七三、五九〇
石岡町	四、四九四、六三〇	一、三五五、〇二〇	二二〇、九八〇	一五八、二〇〇	二、〇〇〇	〇、〇七〇	七、一〇五、二七〇
園部村	一、九〇〇、三七〇	八五、六七〇	三二五、六九〇	七九、九九〇	〇、七九〇	〇、〇〇〇	三、一四九、五〇〇
瓦會村	二、四六六、九三〇	七二五、六四〇	二〇二、六七〇	五〇、〇六〇	一、四四〇	〇、〇〇〇	三、四三六、六六〇
林村	二、七五八、三八〇	六四八、六〇〇	二二五、八〇〇	七九、一六〇	四、七五〇	〇、〇〇〇	三、七二六、八四〇
戀瀬村	二、四八九、九八〇	六八九、五四〇	二八九、〇九〇	三八、二三〇	三、三七〇	〇、〇〇〇	三、五二七、七六〇
葦穂村	三、一九九、四〇〇	八六六、三五〇	二八三、三九〇	六一、一七〇	〇、九六〇	〇、〇〇〇	四、四二一、二九〇
柿岡町	二、六三二、五四〇	八〇七、三九〇	二四八、八三〇	三五、二三〇	〇、四六〇	〇、〇〇〇	三、七二五、四五〇
小幡村	二、七四六、〇〇〇	六〇五、一六〇	二八三、九〇〇	七二、七二〇	〇、七五〇	〇、〇〇〇	三、七〇七、五五〇
小櫻村	三、〇二四、七四〇	六〇六、二七〇	二六七、三〇〇	六〇、八二〇	〇、五七〇	〇、〇〇〇	三、九五九、七〇〇
志筑村	二、三三八、四五〇	七七八、二二〇	二二二、二二〇	五、八九〇	一、九四〇	〇、〇〇〇	三、三八一、六一〇

藤澤村	一、〇二二	九五	二、〇二二	四	〇、五〇〇	一	二、〇二二
斗利出村	一、三六二	九五	一、三六二	四	〇、五〇〇	一	一、三六二
山ノ莊村	二、三二五	九五	二、三二五	八	一、八〇六	一	二、三二五
榮重村	三、九〇七	九五	三、九〇七	五	〇、六六六	一	三、九〇七
栗原村	二、六七二	四七	二、六七二	四	一、三三七	一	二、六七二
中家村	四、〇三三	四七	四、〇三三	五	一、九三三	一	四、〇三三
東家村	四、〇四一	二二	四、〇四一	二	〇、八〇九	一	四、〇四一
總計	二、八二四	四九	二、八二四	二七	六、〇七五	四七	二、八二四

第五

地目別地租

△市街宅地
×牧場

明治四十二年十二月末日現在
(定率)

町村名	田		畑		宅地		山		林		原野		合計	
	反別	地價	反別	地價	反別	地價	反別	地價	反別	地價	反別	地價	反別	地價
都和村	全	0,491.3	全	0,433.3	全	0,642.2	全	0,100.3	全	0,495.5	全	0,311.1	全	0,781.2
藤澤村	全	0,511.6	全	0,516.4	全	0,610.0	全	0,084.4	全	0,531.1	全	0,344.4	全	0,901.7
斗利出村	全	0,500.5	全	0,542.0	全	0,500.5	全	0,098.8	全	0,644.4	全	0,171.1	全	0,871.7
山ノ莊村	全	0,521.7	全	0,499.7	全	0,484.4	全	0,094.4	全	0,557.7	全	0,196.6	全	0,854.4
榮村	全	0,540.4	全	0,613.8	全	0,650.1	全	0,111.9	全	0,735.5	全	0,101.9	全	0,837.4
九重村	全	0,493.8	全	0,475.5	全	0,870.0	全	0,127.7	全	0,658.8	全	0,111.6	全	0,970.4
栗原村	全	0,440.6	全	0,754.4	全	0,810.0	全	0,101.9	全	0,558.8	全	0,171.1	全	0,930.4
中家村	全	0,554.4	全	0,766.3	全	0,733.5	全	0,101.9	全	0,410.1	全	0,101.9	全	0,812.0
東家村	全	0,710.3	全	0,986.9	全	0,910.0	全	0,133.3	全	0,499.9	全	0,171.1	全	0,971.0
平均	全	0,481.8	全	0,731.3	全	0,520.7	全	0,115.5	全	0,566.6	全	0,221.8	全	0,847.3

第七 本郡ヨリ他府縣他都市ニ所有スル反別地價 明治四十二年十二月三十一日現在

石岡町	全	0,130.7	全	0,315.3	全	0,539.9	全	0,048.8	全	0,439.9	全	0,513.6	全	0,933.3
園部村	全	0,460.5	全	0,384.4	全	0,101.7	全	0,125.5	全	0,110.4	全	0,168.9	全	0,261.1
瓦會村	全	0,550.5	全	0,662.2	全	0,352.4	全	0,101.7	全	0,440.0	全	0,937.7	全	0,161.1
林村	全	0,160.4	全	0,535.1	全	0,314.4	全	0,111.1	全	0,440.0	全	0,190.9	全	0,311.1
戀瀨村	全	0,160.4	全	0,647.7	全	0,352.4	全	0,111.1	全	0,544.4	全	0,190.9	全	0,311.1
草穗村	全	0,584.4	全	0,745.0	全	0,288.8	全	0,101.3	全	0,558.8	全	0,171.1	全	0,730.0
柿岡町	全	0,442.6	全	0,766.3	全	0,468.8	全	0,101.3	全	0,558.8	全	0,171.1	全	0,730.0
小幡村	全	0,492.9	全	0,600.0	全	0,488.8	全	0,101.3	全	0,558.8	全	0,171.1	全	0,730.0
小櫻村	全	0,571.0	全	0,686.6	全	0,882.8	全	0,101.3	全	0,558.8	全	0,171.1	全	0,730.0
志筑村	全	0,531.5	全	0,850.0	全	0,691.0	全	0,101.3	全	0,558.8	全	0,171.1	全	0,730.0
新治村	全	0,660.9	全	0,877.1	全	0,791.5	全	0,101.3	全	0,558.8	全	0,171.1	全	0,730.0
七會村	全	0,551.0	全	0,454.7	全	0,791.0	全	0,101.3	全	0,558.8	全	0,171.1	全	0,730.0

町村名	田		畑		郡村宅地		山		林		原野		合計
	反別	地價	反別	地價	反別	地價	反別	地價	反別	地價	反別	地價	
草穂村	0,155	5,700	0,989	9,370	0,190	2,360	0,038	0,520	1,582	1,680	1,582	1,680	0,155
柿岡町	0,283	8,780	0,430	10,660	1,000	2,619	1,130	0,723	0,723	0,723	0,723	0,723	0,283
小幡村	1,300	3,960	0,170	1,790	0,101	3,100	2,619	3,900	4,500	4,500	4,500	4,500	1,300
小櫻村	1,450	5,000	0,170	1,790	0,099	1,900	1,130	1,660	3,700	3,700	3,700	3,700	1,450
志筑村	0,104	3,900	1	1	0,077	1,600	3,836	5,760	4,227	4,227	4,227	4,227	0,104
七會村	1,432	4,598	8,553	2,686	0,424	2,930	9,363	1,840	2,619	2,619	2,619	2,619	1,432
都和村	0,926	2,940	1	1	1	1	1	1	1	1	1	1	0,926
藤澤村	2,008	9,720	0,829	1,190	1	1	1	1	1	1	1	1	2,008
斗利出村	3,727	1,186	6,364	4,373	0,408	7,000	5,984	8,970	1,000	1,000	1,000	1,000	3,727
榮村	6,978	8,599	2,754	8,095	1,811	1,849	1,101	2,166	2,166	2,166	2,166	2,166	6,978
九重村	3,003	8,337	3,592	2,399	2,257	4,570	5,852	8,760	9,900	9,900	9,900	9,900	3,003
栗原村	8,307	3,856	3,629	4,946	1,126	1,978	6,206	9,390	1,000	1,000	1,000	1,000	8,307
中家村	2,332	9,366	10,320	9,929	1,755	3,679	2,083	3,463	3,463	3,463	3,463	3,463	2,332
東家村	6,840	1,901	8,429	5,100	0,135	2,070	1,645	2,469	2,469	2,469	2,469	2,469	6,840
合計	3,652	1,799	3,607	8,566	5,390	5,390	9,427	2,566	2,566	2,566	2,566	2,566	3,652

第八 他府縣他郡市ヨリ本郡ニ所有スル反別地價 明治四十二年十二月三十一日現在 (各町村役場調査) ○印ハ市街宅地反別ニ換算ノモノ

土浦町	3,700	3,948	4,057	4,866	4,440	4,866	1,010	1,640	3,440	3,440	3,440	3,440	3,700
眞鍋町	5,057	2,006	1,433	3,507	1,250	1,393	1,700	1,910	2,000	2,000	2,000	2,000	5,057
上大津村	2,367	2,320	4,509	5,411	8,100	3,101	1,544	800	1,544	1,544	1,544	1,544	2,367
下大津村	0,602	4,390	0,927	6,690	1	5,534	8,280	4,250	6,063	6,063	6,063	6,063	0,602
美並村	4,683	1,595	2,047	4,063	2,700	2,749	5,534	8,280	1,000	1,000	1,000	1,000	4,683
佐賀村	0,866	2,547	1	0,346	7,100	2,749	4,250	8,280	1,000	1,000	1,000	1,000	0,866
安飾村	4,400	1,126	0,360	2,964	5,500	8,657	1,990	2,250	1,300	1,300	1,300	1,300	4,400
志士庫村	2,630	4,675	5,801	3,600	3,309	1,555	2,000	4,310	2,300	2,300	2,300	2,300	2,630
關川村	0,755	3,300	0,649	6,690	1	3,990	4,940	8,500	1,000	1,000	1,000	1,000	0,755
三村	2,283	4,070	0,227	3,137	0,053	1,000	1,000	1,000	1,000	1,000	1,000	1,000	2,283
高濱町	1,772	5,752	2,102	6,660	0,828	7,284	1,050	2,000	4,866	4,866	4,866	4,866	1,772
田余村	2,812	7,503	9,710	3,422	3,766	3,777	3,777	3,777	3,777	3,777	3,777	3,777	2,812
玉川村	6,726	1,755	5,921	4,663	0,555	7,600	5,715	3,088	5,715	5,715	5,715	5,715	6,726
石岡町	4,835	2,655	4,628	1,064	2,064	2,972	1,822	6,000	1,822	1,822	1,822	1,822	4,835
園部村	8,162	1,815	8,900	3,122	0,100	1,000	1,000	1,000	1,000	1,000	1,000	1,000	8,162
瓦會村	0,917	2,778	4,904	2,904	0,196	2,435	3,645	2,845	3,645	3,645	3,645	3,645	0,917
林村	1,296	4,351	1	5,898	0,082	10,000	0,068	1,000	1,000	1,000	1,000	1,000	1,296
懸瀬村	10,238	3,084	6,400	6,330	1,217	5,898	2,505	4,210	4,210	4,210	4,210	4,210	10,238

第六章 戸口

明治四十二年末現在ノ本籍人口ハ十二萬六千三百三人現住人口十二萬五千四百三人現住戸數二萬八百七十五戸ニシテ一戸平均五人五分五厘ニ當レリ之ヲ本縣平均ノ六人四厘ニ比スレハ少ナキコト四分九厘ナリ一方里ノ平均人口ハ三千四百五十一人ニシテ最調密ナルハ十浦町ノ五萬九千七百七十六人最稀薄ナルハ志士庫村ノ千五百七十七人及葦穂村ノ千七百八十八人ナリトス之ヲ本縣平均ノ三千九百七十七人ニ比スレハ多キコト二百五十二人ナリ今之ヲ既住五ヶ年前ニ照シ戸口増加ノ趨勢ヲ觀ルニ現住人口六千七百七十四人現住戸數三百二十八戸ヲ増加セリ而シテ本年度出入寄留ノ狀況ヲ觀ルニ他郡市ヘ寄留スル者男七千三百十八人他郡市ヨリ寄留スル者男六千二百九十六人ニシテ差引千二百二人ノ出寄留留増ヲ示セリ内約五割ハ陸海軍人一割ハ學生又ハ臺灣朝鮮樺太及ヒ諸外國ヘ渡航セルモノニシテ殘餘ハ皆出稼人ナリトス又女ニアリテハ他郡市ヘ寄留スル者五千三百九十八人他ヨリ入ル者五千八百二十人ニシテ差引入寄留四百二十二人ヲ超過セリ是等ノ出入者ヲ見ルニ村落ハ男女共ニ一般ニ出超過多ク土浦町石岡町ノ如キ市街地ハ非常ナル入超過ヲ示セリ殊ニ女子ニ於テ最甚トス依之觀之近時田園生活ヲ厭ヒ漸次都會ニ集中セントスル傾向アルヲ窺知スルニ足ル若シ此ノ步調ヲ以テ進マンカ利抵農村ノ繁榮得テ望ムベカラス豈猛省セサルヘケンヤ

出生ハ男九百八十四人女千八百八十一人合計三千八百六十五人ニシテ人口百ニ付男女平均三人三分三厘ノ割合ニシテ三月最多ク七月最少シ之ヲ十ヶ年以前ニ比スルトキハ男四百六十五人女五百四十七人合計一千二百一十二人ヲ増加セリ又死亡ハ男千二百四十二人女千五百五十人合計二千三百九十二人ニシテ人口百ニ付二人六厘ニ當リ三月最多ク五月最少シ之ヲ病原ニヨリ區別スルトキハ呼吸器病最多ク中毒症最少シ之ヲ十ヶ年以前ノ事實ニ比スレハ男二百五十七人女百九十九人合計四百五十六人ヲ増シ人口百ニ付二分二厘ヲ増加セリ

三分ヲ増加セリ又離婚ハ百八拾六件ニシテ婚姻白ニ付十一件八分八厘ノ割合ナリ之ヲ十ヶ年以前ニ比スレハ五十三件ヲ減シ結婚白ニ付九件九分九厘ヲ減少セリ斯ノ如ク婚姻ヲ増シ離婚ヲ減スルハ人口増殖ノ上ニ於テ最喜フヘキ現象ナリト離婚率ハ事實ニ於テ増加シタルニ非スシテ往時ハ一般ニ其届出ヲ緩慢ニ附シタルヲ近時稍嚴ニシタル結果ニ依ルナルヘシ離婚ハ實際ニ於テ減少シタルヲ認ム是レ一ハ求婚ノ當初ニ於テ當事者間ノ性行ヲ探知スル精細ニ趨ケルト一ハ結婚後ニ於テ舅姑ノ嫁婚ニ對スル干渉漸ク緩ニ寧ロ當事ノ者ノ理想ニ委スルノ風アルヲ以テ能ク婚姻ノ目的ヲ達シ得レハナリ

死産ハ男三百四十五人女三百一十一人合計六百五十六人ニシテ出生百ニ付平均十六人九分七厘ノ割合ナリ之ヲ十ヶ年以前ニ比レハ男五十三人女百四十四人合計百九十七人ヲ減シ出生百ニ付十三人ヲ減シタル割合トナル斯ノ如ク激減ヲ示シタルハ喜フヘキ現象ナリト雖他郡ニ比スレハ未ダ低率ナリト云フヲ得ズ今死産ノ狀況ヲ觀ルニ地方的事情ニヨリ大ニ差違アルモノ、如ク舊水戸領ノ如キ出生ニ對シ特別ノ保護ヲ與ヒタル町村ニアリテハ比較的少數ナルヲ見ル依之觀之往時ニ於ケル藩政ノ如何ハ此等ノ弊風ニ至大ナル關係ヲ有スルノ感ナキ能ハス

第一 人口及戸數累年比較 (×ハ減) 毎年十二月三十一日

年次	本籍		計	現住		計	現住戸數		一方里ニ付現住人口	一戸ニ付現住人口	現住人口現住戸數	現住人口現住戸數
	男	女		男	女		男	女				
明治卅二年	五二、七四五	一九九	一〇三、九六三	一〇七、〇七八	九六、〇六一	一八、六三九	三、一八三	五、七二	一三、三四	七、〇八	七、〇八	七、〇八
全三十三年	五三、三九五	三五九	一〇四、七五四	一〇九、九一六	一〇〇、〇〇五	一八、九七九	三、一〇二	五、六四	五、八六	一八、二四	一八、二四	一八、二四
全三十四年	五四、五六五	五六二	一〇七、〇七八	一一〇、〇〇五	一〇〇、〇〇五	一九、九一六	三、二八七	五、五二	二六、六〇	四九、三七	四九、三七	四九、三七
全三十五年	五四、九九五	九九七	一〇七、九六六	一一〇、〇〇五	一〇〇、〇〇五	一九、九一六	三、二九二	五、四四	一、一〇	一五、二六	一五、二六	一五、二六
全三十六年	五四、八四五	五九一	一〇八、四四〇	一一〇、〇〇五	一〇〇、〇〇五	二〇、三九〇	三、二八〇	五、三八	三、三九	七、九一	七、九一	七、九一

町村名	本籍人口	現住人口	男百ニ付女	現住戸數	一方里ニ付現住人口	一戸ニ付人口	現住人口ニ付前年ニ對シ増減	現住戸數ニ付前年ニ對シ増減
志士庫村	一、三五七	一、二九〇	九三、六六	四四三	一、五七七	五、六六	〇、一九	一八、三九
關川村	一、〇七七	一、〇三三	九七、六六	三六四	四、二四	五、六六	〇、六七	一
三村	一、一三六	一、一〇九	九七、三三	三八二	四、〇九	五、七八	〇、一四	一
高濱町	一、七六二	一、六三一	九六、一四	五九八	四、二九	五、四六	〇、二七	一
田余村	一、二五八	一、一九二	九九、一三	五二五	四、一〇	四、六一	〇、九八	〇、四三
玉川村	七七一	七二七	九一、三八	二五一	五、三六	五、五九	二、三九	四、〇〇
石岡町	六、四九三	六、七二一	一〇〇、三二	二、五〇七	六、八六	五、五六	四、〇八	一
園部村	一、五二九	一、四四五	九八、三〇	四九七	二、二七	五、七八	一、七四	六、〇七
瓦會村	一、二二五	一、一五四	九六、三三	四六一	二、六七	四、九四	〇、七六	〇、四三
林村	一、三八〇	一、二四五	九四、五七	四一五	二、〇八	五、九九	〇、二四	一
戀瀬村	一、七八	一、七一一	九四、九四	五〇〇	二、〇八	六、六八	一、五〇	一
葦穂村	一、七九三	一、六二五	九九、〇五	五四三	一、七八	六、〇一	〇、二〇	五、五六
柿岡町	一、七二七	一、六四八	九九、五四	五四〇	五、七四	六、〇三	〇、八六	三、五四
小幡村	一、七六九	一、五五六	九〇、三九	五九七	一、八一	五、四二	二、〇九	一、五三
小櫻村	一、五七三	一、四七三	九六、九五	五三二	一、九七	五、六三	〇、三三	〇、五六一
志筑村	一、四三九	一、三三七	九七、八四	四七八	三、五九	五、五三	一、六四	七、一五
新治村	一、一四六	一、〇六六	九九、〇四	三八八	三、三六	五、四九	五、六七	〇、五三
七會村	一、七六六	一、六五七	一〇〇、八四	五六一	一、九三	五、九九	五、〇五	七、一七

町村名	本籍人口		現住人口		男百ニ付女		現住戸數	一方里ニ付現住人口	一戸ニ付人口	現住人口ニ付前年ニ對シ増減	現住戸數ニ付前年ニ對シ増減
	男	女	男	女	本籍	現住					
土浦町	五、一八六	五、一三一	六、二五九	六、二九四	九八、九四	一〇〇、五六	二、三四六	五九、七七六	五、三五	三、八九	三三、五四
真鍋町	一、六五一	一、四八二	一、六六二	一、四八九	九二、〇〇	八九、九九	六〇〇	八、二九二	五、二五	〇、二五	一八、四七
上大津村	二、〇七五	二、〇九二	一、九五六	二、〇六三	一〇〇、八一	五四、三五	七四	二、四八一	五、五五	〇、〇七	一
下大津村	一、二五	一、〇四二	一、〇五四	一、〇四	九二、六一	九七、一五	四四八	二、四二六	四、六四	〇、三〇	〇、〇九
美並村	一、三三四	一、三三七	一、二六九	一、二二〇	九二、七二	九六、一四	四五〇	二、五九三	五、五三	八、九二	一
牛渡村	九九三	九五〇	九六八	九六七	九五、六七	一〇〇、〇〇	四一五	三、七九四	四、六六	一、五七	〇、一〇
佐賀村	一、五三四	一、四四〇	一、四三八	一、三八一	九三、八七	九六、〇三	四八二	四、四七五	五、八五	二、六五	二、〇八
安飾村	一、四六八	一、四六〇	一、三八六	一、三八九	九九、四五	一〇〇、二二	四七〇	四、八六八	五、九〇	四、三四	一

第二 人口及戸數

(〇ハ減)

明治四十二年十二月三十一日

年	全三十七年	全三十八年	全三十九年	全四十年	全四十一年	全四十二年
本籍人口	五五、三九四、〇九三	五五、九六八、五四七	五六、五九一、〇九八	五七、二五五、七七〇	五八、〇四六、五四四	五八、八九七、一八四
現住人口	一〇九、四三三、九七、七五	一一〇、六一五、九七、六四	一一一、六七九、九七、三八	一一二、八八五、九七、六五	一二四、五三八、九七、四七	一二六、〇三三、九七、三二
男百ニ付女	一〇九、八一九	一一一、六五五	一一二、七九一	一一三、五〇一	一二四、五三二	一二五、四〇三
現住戸數	二〇、五四七	二〇、五八三	二〇、五九八	二〇、六五八	二〇、七六〇	二〇、八七五
一方里ニ付現住人口	三、二八四	三、三三八	三、三七三	三、三九四	三、四二五	三、四五二
一戸ニ付人口	五、三五	五、四二	五、四八	五、四九	五、五二	五、五五
現住人口ニ付前年ニ對シ増減	〇、六四	一、六三	一〇、四五	六、三〇	九、〇八	七、六〇
現住戸數ニ付前年ニ對シ増減	八、一九	一、七五	七、二九	二、九一	四、九四	五、五四

町村名	男	女	合計	男	女	合計	男	女	合計	男	女	合計
美並村	171	154	325	155	135	290	126	93	219			
牛渡村	114	121	235	87	99	186	90	101	191			
佐賀村	121	100	221	153	126	279	166	109	275			
安飾村	147	154	301	141	143	284	150	155	305			
志士庫村	128	109	237	119	110	229	146	116	262			
關川村	135	126	261	134	128	262	106	110	216			
三濱村	86	90	176	133	122	255	123	127	250			
高濱町	210	210	420	200	199	399	133	133	266			
田余村	143	144	287	124	148	272	118	133	251			
玉川村	89	93	182	85	72	157	67	55	122			
石岡町	75	77	152	73	80	153	69	75	144			
園部村	182	171	353	177	162	339	157	172	329			
瓦會村	149	141	290	129	120	249	128	117	245			
林瀬村	168	168	336	141	133	274	126	117	243			
戀瀬村	253	231	484	209	195	404	174	175	349			
草穂村	189	221	410	189	182	371	151	166	317			
柿岡町	196	221	417	159	182	341	151	166	317			
小幡村	184	152	336	121	144	265	103	152	255			

七

町村名	男	女	合計	男	女	合計	男	女	合計	男	女	合計
都和村	1,400	1,400	2,800	2,584	2,584	5,168	3,121	3,121	6,242			
藤澤村	1,481	1,481	2,962	2,873	2,873	5,746	4,046	4,046	8,092			
斗利出村	1,152	1,152	2,304	2,344	2,344	4,688	5,209	5,209	10,417			
山ノ莊村	1,188	1,188	2,376	2,566	2,566	5,132	3,133	3,133	6,266			
榮村	1,355	1,355	2,710	2,633	2,633	5,266	3,887	3,887	7,773			
九重村	1,560	1,560	3,120	3,051	3,051	6,102	1,907	1,907	3,809			
栗原村	845	845	1,690	1,654	1,654	3,308	3,243	3,243	6,486			
中家村	1,699	1,699	3,398	3,308	3,308	6,616	5,022	5,022	11,638			
東村	1,685	1,685	3,370	3,266	3,266	6,532	6,055	6,055	12,587			
總計	58,819	58,819	117,638	117,638	117,638	235,276	117,638	117,638	472,914			

第三

現住人口年齢大別

明治四十二年十二月三十一日現在

英

林	瓦	園	石	玉	田	高	三	關	志	安	佐	牛	美	下	上	真	土
村	會	部	岡	川	余	濱	村	川	士	飾	賀	渡	並	大	大	鍋	浦
村	村	村	町	村	村	町	村	村	庫	村	村	村	村	村	村	町	町
九四	九九	一三三	五七九	七三	一〇六	一四五	一〇四	一〇二	一一二	一四二	一四一	八六	一一三	一〇五	一八六	一五七	四七五
一一〇	八九	一二三	五三三	七〇	一一一	一四三	一九八	一〇八	一一七	一四四	一三四	九四	一〇三	八七	一九三	二二五	四〇八
二四	一八	五	一七四	六	二三	三五	二二	一八	二九	二九	四三	一三	一四	一五	三四	四四	二七七
二九	二二	二四	二三八	一三	二〇	三三	一一	二二	三三	三四	四四	一一	二六	一六	五六	三二	三〇一
二五七	二二八	二八四	一、五二四	一六一	二六〇	三五六	二三八	二五〇	二八一	三三九	三六一	二〇五	二五六	二二三	四六八	三九七	一、四六一
九三	九二	一〇五	五五五	五六	一〇四	一三二	八五	七四	一一六	一一三	一一五	一〇六	一一〇	一〇三	一四六	二一九	三五〇
五八	八六	一四	四〇四	五一	九六	一一〇	八二	五九	九三	一〇七	九三	九〇	九三	一〇二	一〇四	九〇	二五二
二〇	一九	二二	一五六	一〇	二七	三九	二七	二二	二二	二五	三五	二二	二二	一七	四二	三四	二〇二
三二	二六	一七	二三五	九	二五	五三	一一	二五	三四	二二	四三	二二	三二	一五	六二	四二	二七三
二〇三	二二三	二四八	一、三二〇	二二六	二五二	三三四	二〇七	一七九	二六四	二六八	二九六	二四〇	二五七	二三七	三五四	二九五	一、〇七七
三五	三二	五三	一四五	二二	三二	四三	二七	二二	三五	四一	四三	三五	四九	四五	七九	三九	一七三
三七	三二	四一	九五	一三	三六	三四	三〇	一五	三〇	二六	六四	二〇	二八	二六	七二	二二	七四
七二	七七	一	五八	四	一一	二二	一三	一一	一五	一四	三三	八	一一	一八	二七	一八	一〇二
一五	一一	二	一一二	一〇	一三	三四	一六	一三	二二	一九	二二	一五	一九	一六	四六	二二	一四四
一五九	八二	九七	四一九	四九	一〇一	一三三	八六	六二	九二	一〇〇	一〇一	七八	一〇七	一〇五	二二四	一〇二	四九三

町村名	總計	東村	中家村	栗原村	九重村	榮村	山ノ莊村	斗利出村	藤澤村	都和村	七會村	新治村	志筑村	小櫻村	小幡村	柿岡町
男	有配偶	四	一	一	六	三	一	五	四	二	三	一	一	四	一	一
女	無配偶	三六	八	二八	二五	一八	四	二	七	三	三〇	一〇	六	七	四	一
男	無配偶	四、九六	一四九	二二	一三	八〇	九六	九二	一八一	一八八	一三八	九二	一七	一三	一六	一五
女	無配偶	四、六九	一五一	一四	一〇六	八二	八七	九二	一七五	二一五	二一五	八〇	二六	二二	一六	一五
合計	四十歲以上五十歲未滿	一〇、一三三	三三三	二八三	二四九	二〇一	一八七	一九〇	三六七	二三八	一九六	一八三	二三九	二五七	三二九	三〇六
男	有配偶	三、七四	二八	一五	一三〇	一〇一	六九	一〇八	二二	一四	一〇三	九〇	一〇二	七三	一〇	一〇
女	無配偶	五、三七一	一八四	一六	一五六	一〇一	一〇六	一三七	一八六	二一四	一八二	一五〇	二二八	一三五	一三五	一五九
男	無配偶	四、六八	一一	一四	八三	二九	八〇	九八	八九	一〇九	九二	九一	八六	一三三	一五七	一八一
女	無配偶	三、五四七	八四	七〇	三三	六六	三三	四五	六〇	八三	八四	五八	六四	八二	一一	一五二
合計	五十歲以上六十歲未滿	一七、三三六	五〇八	四九五	二四七	四三二	三九七	三三八	四五六	三七一	五〇四	四〇一	三六八	四五二	四七六	六〇一
男	有配偶	五、八八	一八五	八四	一八八	一〇九	二四	三二	一五七	二二	一九九	九八	一四七	一五五	一七四	一五七
女	無配偶	六、〇七	一七二	一八六	二〇八	一〇四	一六	一五三	一五八	一一三	一八一	九二	一四四	一四二	一六七	一四九
男	無配偶	一、七三	一七	三六	一九	四五	三三	二五	三三	五七	三九	二七	二〇	四五	四九	四一
女	無配偶	一、七六	三五	三三	二七	七六	一三	二〇	二六	五九	三六	一五	二六	八九	三〇	四五
合計	六十歲以上六十五歲未滿	一五、四四六	四〇九	四三九	二二〇	四五一	二七五	三三五	三六四	三三二	四五五	三三二	三三七	四三〇	四二〇	三九二

町村名	有配偶		無配偶		合計	有配偶		無配偶		合計	有配偶		無配偶		合計
	男	女	男	女		男	女	男	女		男	女	男	女	
土浦町	133	65	100	90	388	71	39	6	170	359	2,010	1,951	4,399	4,343	2,553
真鍋町	30	16	15	22	82	14	8	30	49	96	666	609	996	880	3,151
上大津村	62	44	23	28	157	42	58	23	18	117	872	871	1,084	1,191	4,009
下大津村	33	30	14	17	83	46	37	11	23	117	526	521	538	533	2,078
美並村	17	16	9	17	59	29	20	2	40	107	564	553	705	667	2,499
牛渡村	15	14	17	10	56	18	10	24	43	87	596	666	842	765	2,899
佐賀村	24	22	10	18	74	33	19	24	42	97	596	666	842	765	2,899
安飾村	33	27	9	6	74	23	13	23	46	105	568	568	882	821	2,755
志士庫村	35	27	7	22	90	24	17	25	52	118	562	560	788	678	2,588
關川村	22	11	7	8	48	8	1	13	25	46	403	403	626	630	2,061
三川村	23	16	16	17	72	27	20	18	44	109	429	429	691	660	2,009
高濱町	42	35	9	29	115	34	24	24	50	122	675	675	956	956	3,361
田余村	35	18	14	20	87	31	30	3	53	117	511	511	681	706	2,400
玉川村	13	14	10	8	45	24	19	1	18	57	301	301	426	366	1,394
石岡町	9	6	6	7	34	10	9	4	13	27	249	249	339	366	1,386
園部村	25	11	11	14	71	1	9	4	17	44	590	590	855	838	2,873

町村名	有配偶		無配偶		合計	有配偶		無配偶		合計	有配偶		無配偶		合計
	男	女	男	女		男	女	男	女		男	女	男	女	
戀瀬村	142	124	24	33	333	18	108	40	40	44	44	44	37	8	111
葦穂村	26	37	22	28	113	14	20	29	45	41	45	30	10	117	
柿岡町	35	45	27	39	146	14	24	29	41	41	41	31	21	110	
小幡村	161	146	24	33	364	36	49	36	42	41	41	33	27	100	
小櫻村	24	29	41	33	127	12	15	19	24	24	24	18	27	100	
志筑村	22	29	18	20	89	8	11	11	15	14	14	11	15	54	
新治村	98	101	18	23	240	22	28	28	36	39	39	30	35	108	
七會村	150	140	39	35	364	36	49	36	42	41	41	33	27	100	
都和村	27	27	55	39	148	14	18	22	29	28	28	21	27	84	
藤澤村	135	115	31	35	316	31	36	31	36	35	35	28	35	109	
斗利出村	24	20	26	15	85	8	7	11	14	14	14	11	15	54	
山ノ莊村	107	94	14	19	244	22	26	22	28	25	25	20	23	73	
榮村	133	115	78	52	377	37	46	38	46	46	46	33	41	106	
九重村	169	149	36	27	381	37	46	38	46	46	46	33	41	106	
栗原村	105	86	18	17	227	22	17	22	17	22	22	17	17	80	
中家村	151	139	33	39	363	36	42	36	42	42	42	33	39	109	
東家村	161	167	27	22	376	37	42	37	42	42	42	33	39	109	
總計	5,019	4,966	1,394	1,438	12,817	1,575	1,241	624	624	1,248	1,248	957	957	4,397	

町村名	五歳		五歳以上十歳未満		十歳以上十五歳未満		計
	男	女	男	女	男	女	
土浦町							五
真鍋町							
下大津村							
安飾村							
石岡町							七
園部村							
瓦會村							
葦穂村							
柿岡町							
小幡村							
志筑村							
新治村							
計	一、一六九	一、一六九	一、一六九	一、一六九	一、一六九	一、一六九	三、一六六

右ノ内不具廢疾者ヲ調査スレバ即左ノ如シ

不具廢疾者調

東村	總計
三九	一、一六九
二四	七六四
一六	五六七
三三	八七五
一一	三、三九五
三〇	九一九
二二	五六六
三八	九五六
四二	一、五六四
一一	四、〇一五
七三	三、〇九五
七三	三、〇〇三
九〇	四、〇〇三
九二	四、〇〇六
三、一六六	一一、五四三

瓦會村	二七	一九	八	二	五	三	八	二〇	二九	八〇	二、二七
林村	三〇	一四	二	九	七	六	六	三	七	四七	二、四八三
戀瀬村	二四	一四	一	三	二	二	二	一	二	四七	三、三四〇
葦穂村	四	二五	一六	二四	四	四	一〇	六	六	一、〇〇九	三、一六四
柿岡町	三五	一八	一	二	一	一	一	一	一	六〇六	三、一六四
小幡村	三四	二四	一〇	四	二	二	二	二	二	六四〇	三、三三四
小櫻村	三三	二六	一〇	二	一	一	一	一	一	六二八	三、三三七
志筑村	四〇	二〇	二〇	一四	四	四	一〇	一〇	一〇	六四〇	三、〇〇〇
新治村	三三	二七	七	八	三	三	三	三	三	五九六	二、六四二
七會村	四二	二七	二四	一八	七	七	七	七	七	五四三	二、二九
都和村	三三	一五	一八	二五	一八	一八	一八	一八	一八	四四九	三、三六五
藤澤村	二七	一五	一三	一五	一三	一三	一三	一三	一三	七二四	二、五八四
斗利出村	二〇	一〇	一三	一七	一五	一五	一五	一五	一五	四七〇	二、八七三
山ノ莊村	九	五	三	三	二	二	二	二	二	四六八	二、三四四
榮村	一八	一八	一三	一三	一〇	一〇	一〇	一〇	一〇	五八七	二、二五六
九重村	三五	二五	一六	一六	一〇	一〇	一〇	一〇	一〇	五〇一	二、六三三
栗原村	一五	二五	一六	一六	一〇	一〇	一〇	一〇	一〇	五四五	二、〇五二
中家村	三五	二四	二〇	三二	二七	二七	二七	二七	二七	三六四	一、六五四
計	一、一六九	一、一六九	一、一六九	一、一六九	一、一六九	一、一六九	一、一六九	一、一六九	一、一六九	七〇七	三、三〇八

町村名	男	女	合計	男白ニ付女	人口百ニ付	男	女	男女不詳	合計	死産
牛渡村	三二	三〇	六二	九六、七七	三、一四	九	五	一	一四	二二、九五
佐賀村	三九	四二	八一	一〇七、六九	二、七二	一三	四	一	一七	二〇、九九
安飾村	五四	四一	九五	七五、三三	三、二四	一〇	八	一	一八	一八、九五
志士庫村	三六	四〇	七六	一一一、一一	二、八九	一三	八	一	二二	二七、六三
關川村	四〇	四七	八七	一一七、五〇	四、〇八	六	八	一	一四	一六、〇九
三濱村	四四	四六	九〇	一四、五六	四、〇一	一四	五	一	一九	二二、一一
高濱町	六四	五三	一一七	八二、八一	三、三九	四	六	一	一〇	八、五五
田余村	四七	三四	八一	七、三四	三、三三	九	七	一	一六	一八、八九
玉川村	二二	二八	四九	一三三、三三	三、三二	五	二	一	七	一四、二九
石岡町	二〇	二二	四二	一四、九八	三、一七	三	三	一	七	一七、九九
園部村	六二	四七	一〇九	七五、八一	三、五九	一七	一四	一	三二	二八、四四
瓦會村	四三	三八	八一	八八、三七	三、三七	一五	一五	一	三〇	二八、二八
林瀬村	四六	五三	九九	一一五、三二	三、六九	二	一六	一	二八	三七、〇四
戀瀬村	六三	六六	一二八	一〇六、四五	三、八二	六	八	一	一四	一〇、九四
葦穂村	六五	七二	一三七	一一〇、七七	三、八四	一〇	九	一	一九	一三、八八
柿岡町	八三	五二	一三四	六一、四五	三、九二	三	一〇	一	一三	九、七〇
小幡村	三三	四六	一〇九	七三、〇二	三、二四	一〇	一五	一	二五	二二、九四
小櫻村	五七	四八	一〇五	八四、二二	三、三九	一一	一二	一	二三	二二、九〇

町村名	生		合計	男白ニ付女	人口百ニ付	死		合計	死産
	男	女				男	女		
山ノ莊村	三六	六四	一〇〇	七八、二	一〇六	九	九七	三	八、六五
榮重村	八八	七三	一六一	三六、七	一三九	一九	一〇六	一	二二、六四
九重村	九二	九一	一八三	四八、〇	一二七	一九	一〇二	一	一〇、六二
栗原村	四九	四九	九八	二五、八	八九	一〇	六七	一	一一、五五
中家村	九八	九八	一九六	四八、九	一六三	一九	一三四	一	一〇、八五
東計	九六〇	一、〇〇一	一九六一	四八、七	一七五	一六	一三六	一	一〇、五三
明治四十一年	三三、五六三	四七、七六六	八一、三二九	五、八〇〇	五、五九五	四八、三六七	五七、七七	三三、二八	九、九五
明治四十二年	三三、五八三	四七、五八六	八一、一六九	五、七二二	五、五九二	四八、三六七	五七、七七	三三、二八	九、九五

本表生産の年齢者トハ十六歳以上六十歳迄ノモノ第一次不生産の年齢者トハ十五歳以下ノモノ、第二次不生産の年齢者トハ六十一歳以上ノモノヲ云フ

第五 本籍人生産及現住人死産 明治四十二年

月別	本籍人出生月別										計	
	一	二	三	四	五	六	七	八	九	十		
男	1797	1651	1935	1488	1298	1122	1077	1044	1062	1154	1232	1997
女	1977	1651	1935	1488	1298	1122	1077	1044	1062	1154	1948	2054
公	1797	1651	1935	1488	1298	1122	1077	1044	1062	1154	1232	1997
私	1977	1651	1935	1488	1298	1122	1077	1044	1062	1154	1948	2054
計	3774	3302	3870	2976	2596	2244	2154	2088	2124	2308	3180	4051
公	1797	1651	1935	1488	1298	1122	1077	1044	1062	1154	1232	1997
私	1977	1651	1935	1488	1298	1122	1077	1044	1062	1154	1948	2054
計	3774	3302	3870	2976	2596	2244	2154	2088	2124	2308	3180	4051
公	1797	1651	1935	1488	1298	1122	1077	1044	1062	1154	1232	1997
私	1977	1651	1935	1488	1298	1122	1077	1044	1062	1154	1948	2054
計	3774	3302	3870	2976	2596	2244	2154	2088	2124	2308	3180	4051

年	本籍人出生月別										計	
	一	二	三	四	五	六	七	八	九	十		
明治四十一年	1848	1777	3585	939	313	356	370	205	76	205	205	205
全四十一年	1703	1777	3429	939	313	356	370	205	76	205	205	205
全三十九年	1488	1243	2722	835	1007	331	388	215	284	272	388	388
全三十八年	1770	1777	3543	1007	313	369	389	215	284	272	389	389
全三十七年	1496	1472	2968	948	272	333	382	215	284	272	333	333
合計	1984	1881	3865	948	313	356	370	205	76	205	205	205
志筑村	43	48	9	11	11	11	11	11	11	11	11	11
新治村	36	50	86	11	11	11	11	11	11	11	11	11
七會村	55	70	133	11	11	11	11	11	11	11	11	11
郡和村	50	56	106	11	11	11	11	11	11	11	11	11
藤澤村	44	56	100	11	11	11	11	11	11	11	11	11
斗利出村	47	44	91	11	11	11	11	11	11	11	11	11
山ノ莊村	5	3	8	11	11	11	11	11	11	11	11	11
榮村	42	33	75	11	11	11	11	11	11	11	11	11
九重村	45	43	88	11	11	11	11	11	11	11	11	11
栗原村	20	16	36	11	11	11	11	11	11	11	11	11
中家村	48	44	92	11	11	11	11	11	11	11	11	11
東村	6	6	12	11	11	11	11	11	11	11	11	11
合計	1984	1881	3865	948	313	356	370	205	76	205	205	205

高濱町	田余村	玉川村	石岡町	瓦部村	林會村	戀瀬村	草穂村	柿岡町	小幡村	小櫻村	志筑村	新治村	七會村	都和村	藤澤村	斗利出村
三九	二二	一八	二六	二四	三三	四三	三八	四九	三九	四八	二五	三〇	四六	三三	三三	二五
三〇	二七	六	一九	二九	二八	三三	三六	三四	二八	三二	二二	二五	二六	二七	二八	二九
六九	四八	二四	二五	五四	五三	七〇	七六	七九	七九	七九	七九	五五	七四	五八	五九	五四
七六、九二	二八、五七	三三、三三	一一九、八三	一一六、〇〇	一一六、六七	一四五、四五	一〇〇、〇〇	五五、五六	七五、五六	七一、七九	六四、五八	八四、〇〇	八三、三三	五八、七〇	八七、一〇	九〇、三三
二〇〇	一九二	一六二	一九六	一七八	二一六	二一〇	二一三	二〇九	二一九	一九九	二五五	一六二	二四一	二〇七	一九四	二二七

七

町村名	男	女	合	計	男百 = 付女	人口百 = 付死亡
三關川村	二八	二〇	四八	四九	七五、〇〇	二、一九
志士庫村	三三	二四	五七	五三	七五、〇〇	二、一三
安飾村	三三	三七	七〇	六八	一〇九、三五	二、三三
佐賀村	二六	二二	四八	四九	八八、四六	一、六四
牛渡村	二五	二二	四七	三五	四四、〇〇	一、八五
美並村	二六	二二	四八	四七	八〇、七	一、八三
下大津村	二四	二〇	四四	四四	八三、三三	二、〇三
上大津村	四八	五	一〇〇	一〇〇	一〇八、三三	二、四二
真鍋町	三三	四〇	七三	七二	二五、〇〇	二、三〇
土浦町	二五	二四	四九	三九	九九、一三	二、二二
計	一、八六五	一、九八四	三、八四九	四、八三三	二、一六九	二、三三九
全	一、七三二	一、八八一	三、五六三	四、六一四	二、〇〇二	二、一九三
全	一、四四七	一、五五二	三、〇〇九	四、二二	一、六八	一、七三
全	一、四七	一、五九	三、〇六六	四、三	一、六八	一、八七

第七

本籍人死亡

明治四十二年

六

明治四十一年	合 計		東 村	中 家 村	栗 原 村	九 重 村	榮 村	山ノ莊 村	斗 利 出 村	藤 澤 村
	計 女	計 男	全	全	全	全	全	全	全	全
一、四九四	五、一九一	六、三〇一	二、一六二	二、九三八	五、五六七	七、九〇九	一、〇二二	二、六八〇	三、二八	二、四八
四九四	四九四	五、四七	一、六	一、四	一、七	一、九	一、四	一、五	一、二	一、四
六	二	六	一、四	一、七	一、一	一、一	一、二	一、一	一、二	一、一
三〇	一〇	二〇	四、三	三	一	一	二、七	二、三	一	一
二	一	二	二	一	一	一	一	一	一	一
五〇	五	五五	六、三	二	一	一	一	一	一	一
二、三三八	五、二〇九	六、九一九	二、七二六	二、八一九	五、七五五	七、五二二	一、〇二二	二、六八〇	三、二八	二、四八
二、三三	五、八七	六、二六〇	二、二六	二、一六	三、四	五、六	七、九	三、九	三、八	六、六
出 增	入 增	出 增	出 增	入 增	入 增	入 增	入 增	入 增	入 增	入 增
六	六	六	六	四	二	七	一	三	五	六

都 和 村	七 會 村	新 治 村	志 筑 村	小 櫻 村	小 幡 村	柿 岡 町	葦 穂 村	戀 瀬 村	林 村	瓦 會 村	園 部 村
全	全	全	全	全	全	全	全	全	全	全	全
一、八三	一、七四	九、〇五	一、九一	九、〇六	二、七二	一、七八	一、七八	五、六	二、〇五	三、二六	一、六
一、六	一、六	一、九	一、〇	一、六	一、九	一、三	一、八	一、三	一、六	一、〇	一、九
一、四	一、二	一、二	一、二	一、一	一、一	一、七	一、三	一、一	一、九	一、五	一、一
一、二	一、一	一、〇	一、一	一、二	一、一	一、一	二、二	一、一	一、一	一、一	一、一
一、一	一、一	一、一	一、一	一、一	一、一	一、一	一、一	一、一	一、一	一、一	一、一
一、四	一、一	一、三	二、三	一、四	一、一	一、一	一、一	一、一	一、一	一、二	一、一
一、八三	一、七四	九、〇五	一、九一	九、〇六	二、七二	一、七八	一、七八	五、六	二、〇五	三、二六	一、六
出 增	出 增	出 增	出 增	出 增	出 增	出 增	出 增	出 增	出 增	出 增	出 增
一、五	一、九	七、八	一、三	一、四	一、八	一、七	一、七	二、七	一、三	七、七	五、六

四十年	四十年	合計	東村	中家村	栗原村	九重村	榮村	山ノ莊村	斗利出村	藤澤村	郡和村
一〇、二八〇	九、一五〇	一〇、三二二	三七七	三二〇	一五七	三九一	三五七	二七九	二六六	四六六	二三三
▲二、二五〇	▲二、三九一	▲二、〇〇二	▲〇、八〇	▲〇、五三	▲〇、四一	▲〇、二二	▲〇、二七	▲〇、三五	▲〇、六六	▲〇、二四	▲〇、二二
二、八五〇	二、八七七	二、六九九	四一四	三五二	二〇八	四五六	三六六	三四九	三三三	四三九	二九六
七五九	七五九	八四〇	!	四九	四	一九	二六	二〇	八	一七	九
▲七八一	▲七三九	▲八六九	▲〇、一〇	▲〇、三三	▲〇、三二	▲〇、一三	▲〇、二八	▲〇、五〇	▲〇、三〇	▲〇、二五	▲〇、二二
一、四四二	一、四九八	一、五二二	三三	六二	七	一九	三六	三〇	三三	二八	三〇
二、〇九四	二、一五二	二、二七三	二五	八九	一五	三〇	三〇	一〇	一五	四五	二八
▲一、六八八	▲一、六四〇	▲一、六八八	▲〇、一四	▲〇、三三	▲〇、二六	▲〇、三七	▲〇、九二	▲〇、一〇	▲〇、三一	▲〇、一五	▲〇、一八
三、六七〇	三、七九一	三、九一一	七三	一〇二	四五	三五	五二	二五	六〇	五八	六五
一八〇	一七〇	一九七	!	!	!	!	!	!	!	!	!
▲四三七	▲三六〇	▲三六二	▲〇、九	▲〇、三七	!	!	!	!	!	!	!
四三六	三九五	四六六	!	!	!	!	!	!	!	!	!
五二二	四三三	四九二	!	二八	一六	四	!	〇	!	!	八
▲五三二	▲五九七	▲五二四	▲〇、一	▲〇、七一	▲〇、二五	▲〇、一七	▲〇、二二	▲〇、三五	▲〇、!	▲〇、!	▲〇、二六
七九一	七五〇	七五五	二	三九	二八	二	三	五	!	!	三四

七會村	新治村	志筑村	小櫻村	小幡村	柿岡町	葦穂村	戀瀬村	林村	瓦會村	園部村	石岡町
三八四	二八六	三五二	三三三	四〇〇	一九二	三九一	三六四	二六五	三三二	二八八	六五
▲〇、二九	▲〇、二九	▲〇、四八	▲〇、六一	▲〇、六四	▲〇、六六	▲〇、六一	▲〇、二〇	▲〇、六九	▲〇、三三	▲〇、八三	▲〇、二二
五二二	三二五	三七四	三九七	四八四	三四四	四五二	三七四	三二八	三五五	三七九	八三七
五	三	三	一八	三	二	三	三	一六	二四	六	二〇九
▲〇、三六	▲〇、三八	▲〇、四九	▲〇、三六	▲〇、三一	▲〇、二九	▲〇、三〇	▲〇、一五	▲〇、二六	▲〇、三四	▲〇、四九	▲〇、二九
二	二	三	三八	三〇	四七	三	五	四	三	三	四〇七
二	五	二〇	三五	二八	二	一〇	四〇	三	二四	一〇	四九
▲七三二	▲〇、一九	▲〇、一八	▲〇、四六	▲〇、三〇	▲〇、六九	▲〇、四三	▲〇、一七	▲〇、三九	▲〇、三三	▲〇、四二	▲〇、三三
三	二四	五	七	四	八	三	六	四	四	四	八九二
!	!	!	!	!	!	!	!	!	!	!	!
!	▲五五	!	!	!	!	!	!	!	!	!	!
!	五	!	!	!	!	!	!	!	!	!	!
二	四	六	一	!	一九	四	二	!	五	二	一〇二
▲〇、二〇	▲〇、二〇	!	!	!	▲〇、二六	▲〇、三二	▲〇、!	▲〇、!	▲〇、!	▲〇、!	▲〇、二九
二	一	六	六	二	一九	六	三	二	七	二	二四三

全四十年	六、二〇
全三十九年	六、三三
	六、四七
	一七、七
	二、二
	三、八三
	〇、五
	二、九〇
	二、二八
	一、二八
	〇、

第七章 勞力

本郡ニ於ケル現在勞力ハ統計ノ微スベキモノナシト雖農家ノ實狀ニ鑑ミ專業農家一戸平均三人兼業農家一戸平均二人三分トスルトキハ四萬千四百九十七人ニシテ一ケ月中所勞力又ハ社交ノタメ毎月五日ツ、休業スルトキハ一ケ年ノ總勞力ハ千二百六拾五萬六千五百八拾五人一ケ月ノ勞力ハ百五萬四千七百拾五人ニ當レリ依テ之ヲ耕作及養蠶等ニ分配スルトキハ一月ヨリ四月迄充分ノ餘裕アルカ如シト雖此ノ季節ハ薪炭ノ採取堆肥ノ製造植林事業ハ勿論家屋ノ修理家事ノ整理裁縫等ニ從事セサルベカラザルヲ以テ僅少ノ餘力ヲ存スルニ過キス五月ニ至リテハ稍作業ト勞力ノ平行ヲ保ツヲ得越テ六月ニ入レバ二拾七萬七千四百七拾八人ノ不足ヲ生スルヲ見ル故ニ此ノ不足勞力ハ勢七月ニ繰延ベラレツ、アリ然ルニ耕耘ノ事タル所定ノ季節ニ行ハサルトキハ勞力ヲ要スルコト夥シク假リニ更ニ二倍ノ勞力ヲ増要スルモノトセバ七月ニ於ケル所勞力ハ百拾四萬三千九百九拾四人ニ達シ八萬九千二百七拾九人ノ不足ヲ生ス而シテ此不足勞力ハ八月ニ繰延ベラレツ、アリト雖八月ハ堆肥ノ製造殊別又ハ麥ノ精白等別表以外ノ勞力ヲ要スルヲ以テ九月ニ至リ辛フシテ所要ノ勞力ヲ補充スルヲ得ベシ而シテ十月以降ハ各月共ニ餘力アルカ如シト雖當季ハ別表以外諸般ノ整理ニ勞力ヲ要スルカ故ニ常ニ多忙ヲ極メツ、アリ斯ノ如ク農家ハ斷ヘズ繁劇ノ間ニ饑餓タルヲ以テ從來除草中耕等粗放ニ失シ或ハ管理ニ屬スル作業絶体ニ廢止セラル、アリテ全ク一時ヲ繰延セシモノ少ナカラズ故ニ諸作物ノ播種及收納期ヲ誤リ收穫ニ多大ノ減損ヲ蒙ルコト尠ナリトセズ是レ全ク勞力不足ノ結果ニシテ之カ救済ノ途ヲ講スルニアラズンバ到底農業ノ改善ヲ期スル能ハズ然リ面シテ勞力ヲ豐富ナラシメント欲セバ畜力又ハ器械力ニ俟タサルベカラズ是レ牛馬耕ノ獎勵ヲ痛切ニ感スル所以ナリ然リト雖現在勞力ノ最不足セルハ六七月農作業ト養蠶ト

トガ一時ニ錯綜スルノ交ナルヲ以テ亦一面ニハ春蠶ノ掃立ヲ早メ麥作モ成ルベク早熟種ヲ撰擇栽培シ以テ作業ノ衝突ヲ避ケ勞力ノ調和ヲ謀ランコトニ努メサルベカラズ

第一 勞力ノ配當

(普通農業ハ一反步當 養蠶ハ蠶量四反當)

	一月	二月	三月	四月	五月	六月	七月	八月	九月	十月	十一月	十二月	計
水 稻	1	1	1.5	2.5	4.0	5.0	2.0	1.0	1	5.0	5.0	1	26.0
陸 稻					3.0	2.0	2.0	5	3.5	1.5	1	1	22.5
麥 類			1.5	5	1	5.0	2.0	1	1.5	3.5	1	1	16.7
豆 類					2.0	1.0	1.0	1	3.5	5	1	1	8.0
雜 穀					2.7	1.0	2.0	5	1	4.0	1	1	10.1
蔬 菜			2.5	1	2.5	1.0	3.0	3.0	3.0	1.5	1	1	16.5
甘 藷			2.5	1	2.5	1.0	4.0	3.0	3.0	1.5	1	1	23.5
菜 種			5	1	2.5	1.5	1.0	5	2.0	1.5	1	1	10.0
棉						5.0	1.0	1	3.0	1.5	1	1	12.5
藍						2.5	3.0	1.5	1.0	5.0	1	1	18.5
烟 草			1.0	3.0	3.0	2.0	5.0	3.0	1.0	5.0	1	1	19.0
其他ノ作物			5.0	3.5	1.3	8.0	2.0	2.0	5.0	3.0	3.0	1.0	21.3
桑 園			1.0	3.0	1.0	2.0	3.0	1	1.0	3.0	2.0	2.0	14.0
			1.0	2.0	1.0	4.0	2.0	1	1.0	2.0	2.0	3.0	16.0

種別	一月	二月	三月	四月	五月	六月	七月	八月	九月	十月	十一月	十二月	計
茶園	1	1	1	1	1	1	1	1	1	1	1	1	1
果樹	100	100	100	100	100	100	100	100	100	100	100	100	100
養蠶	100	100	100	100	100	100	100	100	100	100	100	100	100
總計	45	55	195	275	705	840	520	790	1075	325	295	172	592

備考 蔬菜ノ部右傍ハ夏作左傍ハ秋作ニシテ養蠶ノ部右傍ハ春蠶左傍ハ夏秋蠶アリ

第二 勞力ノ總計

種類	作付反別	一月	二月	三月	四月	五月	六月	七月	八月	九月	十月	十一月	十二月	計
水稲	9,359	1	1	1,388,592	1,388,592	1,388,592	1,388,592	1,388,592	1,388,592	1,388,592	1,388,592	1,388,592	1,388,592	1,388,592
陸稻	1,901	1	1	1	1	1	1	1	1	1	1	1	1	
麥類	7,923,739	1	1	1	1	1	1	1	1	1	1	1	1	
豆類	3,996,7	1	1	1	1	1	1	1	1	1	1	1	1	
雜穀類	1,399,4	1	1	1	1	1	1	1	1	1	1	1	1	
蔬菜	241,1	1	1	1	1	1	1	1	1	1	1	1	1	
甘藷	641,82	1	1	1	1	1	1	1	1	1	1	1	1	
菜種	626,3	1	1	1	1	1	1	1	1	1	1	1	1	
棉種	191,1	1	1	1	1	1	1	1	1	1	1	1	1	
總計	36,9	1	1	1	1	1	1	1	1	1	1	1	1	

第八章 農作業

種類	一月	二月	三月	四月	五月	六月	七月	八月	九月	十月	十一月	十二月	計
藍草	293	1	1	1	1	1	1	1	1	1	1	1	1
烟草	242,4	1	1	1	1	1	1	1	1	1	1	1	1
其他ノ作物	16,7	1	1	1	1	1	1	1	1	1	1	1	1
桑園	1,908,7	1	1	1	1	1	1	1	1	1	1	1	1
茶園	131,5	1	1	1	1	1	1	1	1	1	1	1	1
果樹	245,6	1	1	1	1	1	1	1	1	1	1	1	1
養蠶	13,733	1	1	1	1	1	1	1	1	1	1	1	1
總計	168,689	1	1	1	1	1	1	1	1	1	1	1	1

本郡農業ノ狀況ヲ案スルニ農家ハ郡内總戸數ノ七分一厘餘ヲ占メ耕作反別一戸平均田六反二畝十四歩、畑七反二畝十五歩ニ當リ土浦、石岡、眞鍋ノ三町ヲ除キテハ全ク農業ヲ以テ經濟ヲ維持ス櫻、戀瀬、園部ノ諸川及霞浦ノ沿岸ハ地味豊饒ニシテ田圃遠ク開ケ一望千頃ノ稱アリ然レトモ最農業ニ適ス即明治四十二年度ニ於ケル米ノ収量ハ水稲十四萬八千九百四石水稲一萬三千八百六十六石陸米一萬三千五百四十九石ニシテ一反歩平均ノ收穫水稲ハ一石七斗七升九合水稲ハ一石六斗一合陸米ハ七斗一升三合ニ當レリ然シテ當年ハ大ナル水害モナク且氣候不順ニアラザリシヲ以テ平年作ト見ルヲ得ベク然ルニ如上ノ收穫ニ過キザルハ本郡ノ土質ニ照ラシ幾多改良ノ餘地アルヲ認ム又麥ノ収量ハ田ニ於テハ僅ニ大麥七百七十四石裸麥百四十一石小麥百四十石ニ過キサレトモ畑ニ於テハ大麥四萬四千八百二十石裸麥五千三百三十石小麥三萬七千四百八十八石ノ多額ヲ産セリ其他大小豆ノ産額モ亦少ナカラズ以上生産物ノ過半ハ生活若クハ生産用トシテ郡内ニ於テ消費スルモ東京方面ニ輸出シ齋ラス所ノ金額ハ決シテ鮮少ニアラズ然リ而シテ本郡農家一般ノ狀況ヲ觀ルニ耕耘肥培ノ方法勞力ノ分配等ニ至リテハ未タ

幼稚ノ域ヲ脱スル能ハス例合耕地面積ノ廣キニ應スベキ勞力ナキニ不拘畜力利用ノ方法ヲ講シ耕地ノ面積ト勞力ノ權衡ヲ得ルニ努メズシテ耕種粗雜ニ流レ最有望ナル養蠶業其他肥料生産ニ力ヲ致スベキ勞力ノ餘地ヲ存セザル等經濟的農業經營ノ途ニ適セサルノ点多シ是レ一ハ勞力ノ適否ヲ量ラズ徒ラニ耕地面積ヲ増加スル爲メ遂ニ勞力ノ不足ヲ生シ之ヲ補足スベキ方法ヲ講セサルニ依ルモノタルヘシ若夫レ畜力ヲ利用シテ勞力ノ節約ヲ圖ラバ作業ト勞力ノ均衡ヲ保チ得テ今面積ノ大ヲ呼ブノ地モ他日面積狭少ノ歎ヲ招クニ至ルベシ故ニ現在ノ耕地ヲ整理シテ畜力利用ニ便ナラシメバ假令開墾等ニヨリ面積ヲ擴大シ或ハ他ノ副業ニ勞力ヲ割讓スルモ作業ト勞力ノ均衡ヲ失スルコトナカルベク從テ本郡ノ生産力ヲ増進スルコト疑ナカルベシ依テ牛馬耕ノ獎勵ト土地ノ改良トハ斯業ニ於ケル急務ナリト信ス

第一 農家

町村名	專業	兼業		合計	農家一戸ニ付耕作地
		農業ヲ主トスルモノ	農業ヲ副トスルモノ		
土浦町	八二	100	一三	三四五	六九八
眞鍋町	二〇一	一四	一六	二三一	七〇九
上大津村	二五五	二四	三三	五六一	一、〇三二
下大津村	一九四	九九	八三	三七六	一、〇三三
美並村	三四	七五	二四	四一三	七二二
牛渡村	二五七	六九	二六	三五二	八〇七
佐賀村	二四八	三七	三八	三三三	五五二
安飾村	一五六	二六	一四〇	四一四	八二〇
志士庫村	二七五	二〇	二五	四一〇	一、四〇五

關川村	二六九	二二	六	二八七	六二三	一、三一九
三濱村	二八五	六一	一五	三六一	六九三	一、四〇四
高濱町	三二五	一九	三九	三七三	七八〇	一、三四八
田余村	二九一	一〇四	五〇	四四五	五二四	一、〇〇一
玉川村	一七九	二	三	一八四	四四〇	一、三二六
石岡町	六五	二二	五四	一三七	四〇九	一、〇二八
國部村	二八八	九	八	四六二	四九〇	一、五八七
瓦會村	三二二	三三	三八	三七三	六八〇	一、五九八
林村	二六五	五	六九	三八七	七〇五	一、四〇二
戀瀬村	三六四	一〇	二〇	三九四	六四〇	一、三〇六
葦穂村	三九一	六一	二二	四七五	六六五	一、一八六
柿岡町	一九一	一五	六六	四一〇	六〇六	一、二六五
小幡村	四二〇	六四	三六	五二〇	五七〇	一、〇九六
小櫻村	三三三	七四	六二	四六八	六二八	一、三二〇
志筑村	三五二	三三	四八	四三三	六〇八	一、三九四
新治村	二八六	二九	三四	三四九	七三二	一、六〇四
七會村	三八四	二八	二九	五四一	五七五	一、三九三
都和村	二二三	三三	一一	四〇八	五七九	一、三〇九

町村名	總戸數	農上ノ家	總戸數百ニ付農家	自作農家	自作小作ノ小作	自作農家百ニ付小作	自作小作ノ小作	耕地百ニ付小作地
藤澤村	四一六	二六六	四七	二四	四六三	六二五	七五六	一、三八二
斗利出村	二六六	二七九	四七	六六	三九四	五八〇	五五五	一、一三八
山ノ莊村	二七九	三五七	七〇	三五	三九四	五七二	五二一	一、一〇七
榮重村	三九一	三五七	九	二七	三九三	六五〇	七八三	一、四三三
栗原村	一五七	一五七	六五	三	四七九	五五七	九七八	一、五三五
中家村	三三〇	三三〇	五二	四	四〇五	五二〇	八七九	一、三八一
東家村	三七七	三七七	三三	三	四〇五	八五二	六八四	一、五四〇
總計	一〇、三三二	二、三七六	二、三七八	二、一〇二	一四、九〇一	六二四	一、〇〇七	一、七八〇
四十一年	一〇、四九三	二、三八四	二、五七〇	二、三九一	一五、二六八	六二〇	七〇〇	一、三〇〇
四十年	一〇、二八〇	二、五七〇	二、二五〇	二、二五五	一五、一〇五	六二〇	六九〇	一、三〇〇
三十九年	一〇、〇〇〇	二、八三八	二、四八六	二、四八六	一五、三七七	六〇〇	六八〇	一、二八〇
三十八年	一〇、〇八八	三、三八八	二、〇八七	二、〇八七	一五、四四三	五九〇	六四〇	一、三〇〇
三十七年	九、二二四	四、四四四	一、八八九	一、八八九	一五、四三七	六五〇	五九〇	一、三〇〇

農家 其二

今前表ニ就キ見ルトキハ本部ハ毎年戸數千ニ付平均(既往十ヶ年)十一戸強ノ割合ニテ増加シツ、アルニ不拘獨農家ハ全ク反比例ノ現象ヲ呈セリ殊ニ兼業者ニ於テ甚シトス之レ他ナシ世運ノ進歩ニ伴ヒ投機心ヲ嵩メ一攫千金ヲ獲ントスルノ輩續出スルハ一般ノ狀態ナリ然ルニ本業ハ確實ナル業務ナリト雖利益薄ク一舉ニ暴利ヲ求ムル難キカ故ニ逐ニ他業ニ轉スルモノ多キニ因ルナルベシ

全	全	明治四十一年	總計	東	中	栗	九	榮	山	斗	藤	都	七	新	志	小	小
三十九年	四十年	四十一年	村	村	村	村	村	村	村	村	村	村	村	村	村	村	村
二、九一七	三、一九七	三、一七六	三、〇六六	九〇	八九	七二	二六〇	一〇六	一〇〇	八二	一八	五八	一一〇	六四	一〇三	一〇一	九二
四、四四〇	四、四六一	四、六三二	四、六四四	一七六	一四一	六三	一〇三	一三二	九〇	八七	二三六	一一〇	二二九	一六九	一五三	一五〇	四三
二、六六六	二、六三二	二、六八三	二、六五一	一一一	九〇	三三	二八	一一〇	八九	九七	六二	五五	四五	五三	九六	七二	二八五
六〇三	五六〇	四八四	五四七	四	二二	一〇	一五	一	三七	一八	八	二二	一九	五	三	二八	一九
一、三九六	一、一八八	一、〇二七	九八八	一三	一〇	一〇	四	一	一六	三三	五	三三	七五	一八	一六	三〇	六
八三九	八三二	八八三	八四三	二〇	一〇	三二	四六	九	一七	一六	一〇	二〇	三四	六	三	一六	三九
三〇六	三三七	三四四	三五四	二	六	二	四	三	一	二四	二	二四	二二	九	二	二〇	一〇
一、一九五	九七五	九一一	八六九	四三	八	一五	一	一	一五	二七	一	三五	五	二〇	二六	一五	一四
九八五	九四三	一、一三六	九七九	三五	三九	一七	一八	二四	二〇	二五	一三	五三	三	五	二〇	二六	二二
三、八二六	四、〇九四	四、〇〇六	三、九二七	九六	一〇七	九四	二七九	一〇九	一三七	二四	一三七	一〇三	一五〇	七六	一〇八	一四九	一一二
七、〇四一	六、六三四	六、五六〇	六、五〇一	二三二	一五九	八八	一〇七	一三二	一一一	二一七	二四一	一七七	三〇九	二〇七	一九五	一九五	六三
四、四六二	四、三八七	四、七〇二	四、四七三	一六六	一三九	七〇	九二	一五三	一二六	一三八	八五	二八	八二	六四	一九	二二四	三三六
一五、三七七	一五、一〇五	一五、六八	一四、九〇一	四九四	四〇五	二五二	四七八	三九三	三八四	三七九	四六三	四〇八	五四一	三四九	四三二	四五八	五二〇

柿	葦	戀	林	瓦	園	石	玉	田	高	三	關	志	安	佐	牛	美	下
岡	穗	瀬		會	部	岡	川	余	濱		川	士	飾	賀	渡	並	大
町	村	村	村	村	村	町	村	村	町	村	村	村	村	村	村	村	津
四三	一一二	二二七	五五	二二〇	一三〇	九	三三	八三	二二八	四五	六〇	七五	六三	六九	八〇	六五	四
一〇四	二二六	一四七	一五二	一〇五	一三八	三八二	八五	一九一	八三	一四五	一〇四	一〇〇	七〇	一四五	一二五	二三四	六三
四五	六三	一〇〇	五八	八七	二〇	一四九	三二	一八	一〇四	一一五	一〇五	一〇〇	二五	三四	五二	二五	八七
五七	二二	一	二	九	一五	三〇	一	六	三	二二	六	二五	三三	二二	一〇	一五	二
六四	二〇	一	三〇	一〇	五四	九六	一	八八	七	三三	一	六二	三五	一五	三〇	六〇	二四
三一	二〇	二〇	二	四	三	八六	二	一〇	九	二七	六	二二	五八	一〇	二九	一	五四
一〇	九	一	一九	七	一四	五二	一	二	八	一	三	一〇	二六	一〇	四	六	二
二二	五	一	三六	一〇	三〇	二四〇	一	四〇	七	五	一	七	五五	三	一四	一〇	二四
三五	九	二〇	一四	二二	三九	二四九	三	八	二四	一〇	三	八	五九	一五	八	八	四八
一一〇	一四二	二二七	八五	一三六	一五九	一七六	六三	九〇	一三九	五七	六九	一一〇	一一二	九二	九四	八六	七六
一八九	二四二	一四七	二二八	二二五	二二二	七八	八五	三九	九七	一五二	一〇四	一六九	一六〇	一七三	一六九	二九四	一一一
一一一	九	一三〇	八四	一一二	八二	四八四	三六	三六	一三七	一五二	一一四	一三二	一四二	五九	八九	三三	一八九
四一〇	四七五	三九四	三八七	三七三	四六二	一、三七八	一八四	四四五	三七三	三六二	二八七	四一〇	四一四	三三	三五二	四一三	三七六

全	三十八年	三、〇二一	四、五七九	七四〇	一、二五七	一、三三二	三四八	八六〇	四、〇九九	六、七五五	四、六二九	一五、四四三	
全	三十七年	三、〇〇〇	三、七五一	二、三四三	二二五	一、八七五	二、三四	九二	七〇五	一、〇九二	三、三三七	六、三三一	五、七五九
全													

第三 田畑自作地小作地段別

明治四十二年十二月卅一日現在

町村名	自作地		小作地		合計		合計	
	田	畑	田	畑	田	畑	田	畑
土浦町	八五、〇	一四、八	一五五、〇	一、六	二四〇、〇	二六、四	二六、四	二六六、四
眞鍋町	一一、〇	七五、〇	一三二、五	一〇、三	二四三、八	一七六、三	一七六、三	四一九、八
上大津村	二九八、〇	三五三、三	二〇三、四	二一九、五	五〇一、四	五七、八	五七、八	一、〇七三、二
下大津村	六〇、六	一四七、五	一五五、〇	一四八、五	三〇三、五	二二五、六	三九六、〇	五一、六
美並村	七三、八	一〇七、六	一六五、七	二四八、五	四一四、二	三三九、五	三五六、一	五九五、六
牛渡村	八七、五	一〇三、九	一八〇、一	九二、四	二七二、五	一六七、六	一九六、三	三六三、九
佐賀村	一〇五、一	二二八、七	一六四、一	一三七、二	三〇一、三	二九九、二	二六五、九	五三五、一
安飾村	八七、六	九八、二	一五〇、〇	一五〇、六	二七五、六	二二二、六	二二八、八	四六一、四
志士庫村	一一、三	三五七、二	六、三	一五二、〇	二二三、三	一八二、六	五〇九、二	六九一、八
關川村	八〇、一	八〇、二	九九、一	二八、五	一三三、七	一七九、二	一九八、七	三三七、九
三川村	一〇三、五	九〇、六	一四八、五	一八五、二	三三三、七	二五二、〇	二七五、八	五二七、八
高濱町	一三四、〇	八六、三	一五八、三	二四、九	二八三、二	二九一、三	二二一、二	五〇三、五
田余村	一九九、三	二〇一、九	五五、五	二八、七	二四四、二	二二四、八	二三〇、六	四四五、四

町村名	自作地		小作地		合計		合計	
	田	畑	田	畑	田	畑	田	畑
玉川町	六七、四	三七、九	九七、四	四三、一	一四〇、五	一六四、八	八一、〇	二四五、八
石岡町	一八〇、五	三五〇、〇	四〇二、四	四八〇、六	八八三、〇	五八二、九	八三〇、六	一、四一三、五
園部村	一一五、三	二〇一、四	一〇四、二	三〇〇、九	四〇五、一	二二九、五	五〇三、三	七三三、八
瓦會村	一六八、二	二二九、九	八六、二	一〇六、一	一九二、三	二五四、四	三三六、〇	五八〇、四
戀瀬村	一七〇、〇	一七一、〇	九四、六	一一一、三	二〇五、九	二七一、六	二八二、三	五五三、九
葦穂村	一三三、一	一〇六、〇	一八四、五	一三八、〇	三三二、五	三二七、六	二四四、〇	五八一、六
柿岡町	一四五、一	一七〇、一	一〇一、八	一〇一、九	二〇三、七	二四六、九	二七二、〇	五二四、五
小幡村	一一五、一	九九、五	一八二、九	一五五、〇	三三七、九	二九八、〇	二五四、五	五五二、五
小櫻村	一三五、九	一九九、二	一六九、二	五七、七	二二六、九	三〇五、一	二五六、九	五六一、五
志筑村	一一九、二	二二〇、九	一三六、七	一一〇、六	二四七、三	二五五、九	三三一、五	五八七、四
新治村	一五三、九	一四八、〇	一〇三、五	一六〇、五	二六四、〇	二五七、四	三〇八、五	五六五、九
七重村	一七三、七	二四五、七	一三五、七	一〇〇、三	三三六、〇	三〇九、四	四四六、〇	七五九、四
都和村	一四八、五	二二一、二	八五、四	七五、〇	一六〇、四	二三三、九	三〇六、二	五四〇、一
藤澤村	一一〇、五	一一五、〇	一六九、一	二三六、四	四〇五、五	二八六、六	三五二、四	六四一、〇
斗利出村	一〇一、六	一〇一、八	一一八、七	一〇八、九	二二七、六	二二〇、三	二二一、七	四三三、〇
山ノ莊村	一三一、二	一四五、五	九〇、一	六三、四	一五三、五	二二二、三	二〇八、九	四三二、二
榮村	九九、五	一一二、六	一五七、二	一九五、七	三五二、九	二五六、七	三〇八、三	五六五、〇

町村名	郡外		郡内		計
	田	畑	田	畑	
高濱町	五、六六〇	四、八六〇	二、六〇〇	一、〇〇〇	一、六〇〇
田余村	一三、三九〇	一〇、五二〇	四、六三〇	二、三六〇	一、三六〇
玉川村	三、一〇〇	一	一	一	一
石岡町	三、〇〇〇	八〇〇	一、五〇〇	一、〇〇〇	一、五〇〇
園部村	一三、〇〇〇	五、五〇七	一八、五〇七	三、〇〇〇	一、〇〇〇
計	三、〇〇〇	一、〇〇〇	三、〇〇〇	一、〇〇〇	一、〇〇〇
高濱町	四、四一七	五、三九〇	四、八七八	五、四二八	九、二九六
四十一年	四、五二二	五、三五五	四、七四四	五、〇三五	九、二五六
三十九年	四、五四〇	五、一七九	四、七二三	五、一八四	九、二五三
三十八年	四、五七一	五、〇〇三	四、六五七	四、八三六	九、二七四
三十七年	四、六五八	四、五八一	四、四四一	四、四四一	九、〇〇〇
計	四、四三五	五、四三九	四、八七五	五、三二四	九、三〇三
東家村	一〇〇、〇	一四〇、〇	二四〇、〇	三五六、八	三六四、〇
中家村	一七三、九	一三九、五	三二三、四	一三九、三	三三七、八
栗原村	五六、八	八八、〇	一四四、八	二二九、二	一三一、八
九重村	一六四、七	二七三、二	四三七、九	一九五、〇	二六七、二
總計	四、四三五	五、四三九	四、八七五	五、三二四	九、三〇三

第四 出入耕作地

明治四十二年十二月三十一日

町村名	郡外		郡内		計
	田	畑	田	畑	
斗利出村	一、五〇〇	五八〇〇	二、〇〇〇	一、〇〇〇	三、〇〇〇
山ノ莊村	一	三、〇〇〇	三、〇〇〇	一	三、〇〇〇
真鍋町	三、〇〇	一、八	一、二	一、五	四、二
安飾村	一、八	一	一、五	一、五	三、三
志士庫村	一	一	一	一	一
關川村	三、〇	一	一、五	一、五	一、八
三濱村	一	一	一	一	一
高濱町	一	一	一	一	一
石岡町	一、〇	一	一、五	一、五	一、五
園部村	五、三	一、〇	二、八	一、五	二、八
瓦部村	六、二	一、〇	一、五	一、五	一、六
戀瀬村	二、三	一、〇	一、五	一、五	一、五
葦穂村	二、三	一、〇	一、五	一、五	一、五
柿岡町	二、〇	一、〇	一、五	一、五	一、五
小幡村	一、五	一、〇	一、五	一、五	一、五
計	一、五〇〇	五八〇〇	二、〇〇〇	一、〇〇〇	三、〇〇〇

第五 牛馬耕反別

明治四十二年

町村名	梗米	糯米	陸米	計	梗米	糯米	陸米	計	一段歩収	陸米
田余村	一五五、一	一八八	一六五	二、三〇、四	三、〇四四	二四八	一三五	三、四二七	一、五六〇	八〇〇
玉川村	一五二、〇	一一五	四六	一六八、一	三、〇四〇	二二八	四七	三、三〇五	一、九〇〇	一、〇二五
石岡町	五四二、〇	四〇〇、〇	一六〇、〇	七四二、〇	九、二二四	六八〇	一一、〇一四	一、七二〇	一、七〇〇	七〇〇
園部村	二二二、二	五、五	一六、八	三、九一五	四、二四〇	九九	五、一五三	一、九〇〇	一、八〇〇	五〇〇
瓦會村	二三五、八	一七、六	一九九	二七、三	四、三六一	三三	四、七四五	一、八五〇	一、七八〇	五〇〇
戀瀬村	二二四、〇	五、〇	八四、〇	三、五五六	三、二九四	七〇	四、四一六	一、五〇〇	一、三五〇	五〇〇
林村	二二九、六	五、〇	八四、〇	三、五五六	三、二九四	七〇	四、四一六	一、五〇〇	一、三五〇	五〇〇
草穂村	二八一、五	三四、三	四八、六	二八九、三	三、〇〇一	八三	三、二五〇	一、三〇〇	一、〇〇〇	四〇〇
柿岡町	二二九、三	二七、五	一五、〇	二七、八	四、三六六	六四	六、五〇〇	二、〇〇〇	一、八〇〇	六〇〇
小幡村	二六八、二	二九、七	三五、〇	三三六、一	四、五〇六	四七	五、〇八	一、六〇〇	一、四七〇	八〇〇
小櫻村	二八五、九	一八、三	三五、〇	三三九、二	五、一四六	三二	五、一八四	一、六〇〇	一、四七〇	八〇〇
志筑村	二四一、八	一四、〇	三五、〇	二九〇、八	四、四七三	二二	四、七八	一、八〇〇	一、七〇〇	一、〇〇〇
新治村	二二三、三	二五、六	七〇、〇	三二六、九	三、〇〇七	二八	三、四九九	一、三〇〇	一、一〇〇	三〇〇
七會村	二七四、〇	三四、九	一五、〇	四、三三、九	四、五二二	四八	五、七〇〇	一、六〇〇	一、四〇〇	六〇〇
都和村	二二三、八	二〇、〇	一〇〇、〇	三、三三、八	四、五九六	三六	五、六〇六	一、二五〇	一、二〇〇	六〇〇
藤澤村	二五三、〇	三五、〇	九九、〇	三八七、〇	五、〇六〇	五九	六、六四九	一、七〇〇	一、六〇〇	六〇〇
斗利出村	一九一、六	一一、五	三〇、一	二三四、二	四、〇四五	二九	四、六四五	一、二〇〇	一、一〇〇	三〇〇
山ノ莊村	二〇一、二	二〇、〇	一〇、〇	二二二、二	四、〇三四	三六	四、五〇四	一、二〇〇	一、一〇〇	三〇〇

町村名	梗米	糯米	陸米	計	梗米	糯米	陸米	計	一段歩収	陸米
高濱町	二五〇、〇	二七、〇	四六、〇	三三三、〇	二、二五〇	二二六	二七六	二、七四二	九〇〇	六〇〇
三川村	二二〇、七	二二、〇	六五、〇	三〇六、七	三、〇八九	二五二	四八七	三、八六八	一、四〇〇	八〇〇
關川村	一五一、四	一〇、〇	四〇、〇	二二一、四	二、七二五	二六五	三六〇	三、三五〇	一、八〇〇	九〇〇
志士庫村	一七一、〇	一一、三	六二、〇	二四四、三	二、九〇七	一八一	四九六	三、五八四	一、七〇〇	八〇〇
安飾村	一八一、六	三〇、〇	八三、〇	二九四、六	三、一五七	四九五	八三〇	四、四八二	一、七五〇	一、〇〇〇
佐賀村	二四七、九	二二、三	一六、〇	二八五、二	五、四五三	四二六	七	五、九五二	二、〇〇〇	四〇〇
牛渡村	一三三、六	三五、〇	二〇、五	一八八、一	一、九八九	四九〇	八二	二、五六一	一、五〇〇	四〇〇
美並村	二三四、四	一五、〇	五六、二	二九五、六	四、四八八	二六二	二八二	五、〇三二	二、〇〇〇	五〇〇
下大津村	一八五、〇	二九、五	六五、〇	二七九、五	三、三三八	四七八	二六〇	三、九七六	一、七五〇	四〇〇
上大津村	四七、八	七、四	六五、〇	五六六、二	七、四〇二	一、一七四	五〇	九、〇九五	一、七〇〇	八〇〇
真鍋町	二二二、九	一〇、五	二四、〇	二二七、四	四、七七四	一七九	二六四	五、二二六	二、〇五〇	一、〇〇〇
土浦町	二二〇、〇	二〇、〇	一、〇	二四〇、〇	三、〇八〇	二六〇	一、〇	三、三四〇	一、四〇〇	一、〇〇〇

第六 米作付段別及収穫高

明治四十二年

町村名	梗米	糯米	陸米	計	一段歩収	陸米
小櫻村	一			一	二、〇	二、〇
斗利出村	一、五			一、五	九	二、四
總計	一三九、〇			一三九、〇	四六七、九	六〇六、九

町村名	價				計額	付價額			
	梗	米	糯	陸		梗	米	糯	陸
榮村	二四、〇〇	五、二七	一八、五〇	二七、九二	四、四〇	一、〇八	二、一八	一、九七	一、〇八
九重村	二五、二一	二、〇〇	九、〇〇	三五、二二	六、〇五	九、七七	七、三〇	二、三六	一、〇七
栗原村	二六、五〇	五、〇〇	二〇、〇〇	一、五、五〇	二、五〇	一、六〇	二、七〇	二、〇〇	八〇〇
中家村	三九、九六	一七、七〇	二四、三〇	三、六一六	三〇二	一、四三	六、三七	一、八〇〇	一、七〇〇
東村	三五、一〇	四、〇〇	二五、〇〇	四九、一〇	六四〇	九七七	七、四八	一、七五〇	一、六〇〇
總計	八、三七〇、〇〇	八、六五、九〇	一、九〇一、二〇	一一、二七、一〇	一四八、九〇四	一三、八六六	一、七六、三九	一、七六、三九	一、六〇一
四十一年	八、三七四、三〇	八、四五、九〇	一、八四八、〇〇	一一、〇六八、二〇	一四一、八七七	一八、一七五	一七、六五二	一、六九四	一、四八九
四十年	八、三九九、七〇	八、五四、五〇	一、六六六、一〇	一〇、九〇〇、三〇	一三三、五九二	一六、二二五	一六、一〇二	一、五九〇	一、四四九
三十九年	八、二九九、七〇	九、四八、二〇	一、四九五、六〇	一〇、七四三、五〇	九二、九九三	一一〇、三四二	一一、二〇〇	九、五〇〇	五、四〇〇
三十八年	八、三四九、〇〇	一、〇五七、四〇	一、一八七、一〇	一〇、五九三、五〇	八三、九九七	六、七三三	九九、四六九	一、〇〇五	八、三四
三十七年	八、〇六八、七〇	一、〇一〇、六〇	二、四〇八、二〇	一〇、四九七、五〇	一五〇、八〇四	七、〇四二	一七五、七〇六	一、八六九	一、七五〇

前表ニ依レバ水田一反歩ノ平均收穫ハ梗米一石七斗八升六合ニシテ糯米ハ一石六斗五升四合ナリ又陸米ハ七斗一升三合ニ當
 レリ而シテ前年ニ比シ減収ナリト云フヲ得ス斯ノ如ク本郡ノ平均收穫ハ遂ニ二石ニ足ラサルハ頗ル遺憾トナル所ナリ是レ勞
 力不足ノ結果粗放ニ任スルノ爲ナラン又陸稻ノ收穫僅ニ七斗一升三合ニ過キササルハ最恨事トス若施肥管理宜シキヲ得バ二倍
 ノ增收ヲ得ル敢テ難キニ非ス當業者タルモノ大ニ奮勵ヲ要スル所ナリ

第七 米價額

明治四十二年

土浦町	三三、八八〇	三、三八〇	三、三六〇	一、〇〇〇	三、七、二六〇	一一、〇〇〇	一三、〇〇〇	九、九〇〇
眞鍋町	四九、九三六	二、二六〇	二、二六三	一、〇、四六〇	五四、八〇九	一一、四六〇	一一、七〇〇	七、〇〇〇
上大津村	五九、二〇八	一〇、五六六	三、六四〇	八、〇〇〇	七三、四二四	八、〇〇〇	九、〇〇〇	七、〇〇〇
下大津村	三三、三八〇	五、二五八	二、三四〇	二、三九〇	三九、九七八	一一、〇〇〇	一一、〇〇〇	九、〇〇〇
美並村	四七、二二四	二、八三二	二、六六九	一〇、五〇〇	五二、六一五	一一、〇〇〇	一一、〇〇〇	九、五〇〇
牛渡村	二〇、八八四	五、八八〇	八、二〇〇	二七、五八四	二七、五八四	一一、〇〇〇	一一、〇〇〇	一〇、〇〇〇
佐賀村	五八、〇七四	五、四五二	六、八四〇	六四、二二〇	六四、二二〇	一一、〇〇〇	一一、〇〇〇	九、五〇〇
安飾村	三三、九三八	五、八九〇	八、三〇〇	四八、二八	四八、二八	一一、〇〇〇	一一、〇〇〇	一〇、〇〇〇
志士庫村	二九、〇七〇	一、九九一	四、四六四	三五、五二五	三五、五二五	一一、〇〇〇	一一、〇〇〇	九、〇〇〇
關川村	三四、〇六二	三、〇四七	三、七八〇	四〇、八八九	四〇、八八九	一一、五〇〇	一一、五〇〇	一〇、五〇〇
三村	三三、九七九	二、八九八	五、四六〇	四二、三三七	四二、三三七	一一、〇〇〇	一一、〇〇〇	一〇、五〇〇
高濱町	二二、五〇〇	二、三七六	二、三四六	二七、二二二	二七、二二二	一一、〇〇〇	一一、〇〇〇	八、五〇〇
田余村	三三、四八四	二、七七八	一、三五〇	三七、五六二	三七、五六二	一一、〇〇〇	一一、〇〇〇	一〇、〇〇〇
玉川村	三三、七四四	二、四八八	四、七〇〇	三六、六九二	三六、六九二	一一、一〇〇	一一、一〇〇	一〇、〇〇〇
石岡町	一〇、三五四	七、四八〇	一一、二〇〇	一一、〇三四	一一、〇三四	一一、〇〇〇	一一、〇〇〇	一〇、〇〇〇
園部村	四三、二四八	一、〇三九	七、七三三	五二、〇二〇	五二、〇二〇	一〇、五〇〇	一〇、五〇〇	九、五〇〇
瓦會村	四五、八〇一	三、四四三	一、〇〇〇	五〇、二四四	五〇、二四四	一〇、〇〇〇	一〇、〇〇〇	一〇、〇〇〇
林村	三三、九四〇	七、五八一	三、八六四	四四、三八五	四四、三八五	一〇、五〇〇	一〇、五〇〇	九、二〇〇

總計	東家村	中家村	栗原村	九重村	榮村	山ノ莊村	斗利出村	藤澤村	都和村	七會村	新治村	志筑村	小櫻村	小幡村	柿岡町	葦穂村	戀瀬村
一五六、四〇九	六、五七二	五九、三三〇	二八、六〇〇	六〇、三五〇	四六、三二二	四〇、二四〇	四二、四七三	五五、六六〇	四八、二五八	四五、二一〇	三三、一七五	四七、八六一	五九、一七九	四五、九六一	四六、〇五三	六三、六六九	三三、〇一一
一六〇、七五五	八、三三〇	三、七〇一	一、四二二	三、三〇一	一一、四五六	四、六八〇	二、六二八	七、四三七	四、一四〇	六、三五七	三、一〇二	二、三七三	三、七三三	五、一〇〇	七、一五三	七、三六三	八三〇
二八、三三六	八、七九三	一、三五八	一、四四〇	八、九九三	一、七一	一、二〇〇	三、四二九	九、九〇〇	六、一七五	六、〇〇〇	二、一六三	九七	四、一〇〇	二、四一〇	二、〇〇〇	三、三六六	一、四九四
一八五〇、四八〇	七八、六八五	六四、三九〇	三、四六一	七、六四五	六〇、三八八	四六、二一〇	四八、五三〇	七二、九九七	五八、五七三	五七、五六七	三七、四四〇	五二、二〇五	六七、一一一	五三、五七一	五五、二〇六	七四、三四八	三五、三三
一〇、五四六	一〇、五〇〇	一〇、〇〇〇	一一、〇〇〇	一〇、〇〇〇	一〇、五〇〇	一〇、五〇〇	一一、〇〇〇	一〇、五〇〇	一〇、五〇〇	一〇、〇〇〇	一〇、七〇〇	一〇、七〇〇	一一、五〇〇	一〇、一〇〇	一〇、五〇〇	一一、三〇〇	一一、〇〇〇
一一、四四四	一三、〇〇〇	一三、〇〇〇	一三、〇〇〇	一三、〇〇〇	一三、〇〇〇	一三、〇〇〇	一三、〇〇〇	一三、〇〇〇	一三、〇〇〇	一三、〇〇〇	一三、〇〇〇	一三、〇〇〇	一三、〇〇〇	一三、〇〇〇	一三、〇〇〇	一三、〇〇〇	一三、〇〇〇
九、五五〇	九、〇〇〇	九、〇〇〇	九、〇〇〇	九、〇〇〇	九、〇〇〇	九、〇〇〇	九、〇〇〇	九、〇〇〇	九、〇〇〇	九、〇〇〇	九、〇〇〇	九、〇〇〇	九、〇〇〇	九、〇〇〇	九、〇〇〇	九、〇〇〇	九、〇〇〇

町村名	全	作付別				收穫別				高			
		大麥	裸麥	小麥	計	大麥	裸麥	小麥	計	大麥	裸麥	小麥	計
土浦町	畑	一六、六	一	七、八	二四、四	三三、三	一	九三	四二、五	二、〇〇	一、〇〇	一、〇〇	一、〇〇
眞鍋町	全	四二、九	一	九〇、〇	一三三、九	九〇、一	一	八五、五	一、七五、六	二、一〇	一、〇〇	一、〇〇	一、〇〇
上大津村	全	一一九、三	一四、七	二五、八	三八八、八	一、五五〇	一四七	三、〇五七	四、七五四	一、三〇〇	一、〇〇〇	一、〇〇〇	一、〇〇〇
下大津村	全	六〇、〇	五、〇	一七〇、〇	二三五、〇	九〇〇	六〇	一、七〇〇	二、六六〇	一、五〇〇	一、〇〇〇	一、〇〇〇	一、〇〇〇
美並村	全	七七、五	三四、〇	一三八、〇	二四九、五	一、一三三	三四〇	九六六	二、四二九	一、四五〇	一、〇〇〇	一、〇〇〇	一、〇〇〇
牛渡村	全	六五、〇	一五、〇	七四、〇	一五四、〇	九七五	二二〇	六二九	一、八一四	一、五〇〇	一、〇〇〇	一、〇〇〇	一、〇〇〇
佐賀村	全	九五、六	一一、〇	七七、四	一八五、〇	八六〇	九六	三二〇	一、二六六	九〇〇	八〇〇	八〇〇	八〇〇
安飾村	全	六九、五	七、〇	八八、八	一六五、三	八六九	八四	九三二	一、八八五	一、二五〇	一、〇〇〇	一、〇〇〇	一、〇〇〇
志士庫村	全	七五、〇	二五、〇	一八二、〇	二八二、〇	一、二〇〇	三七五	一二七四	二、八四九	一、六〇〇	一、五〇〇	一、五〇〇	一、五〇〇
全													

本年ノ米價ハ前年ニ比シ頗ル低廉ナリ故ニ産額ニ於テ増加セシモ價格ニ於テハ非常ナル減少ヲ來セリ

第八 麥作付段別及收穫高ノ一(畑) 明治四十二年

關川村	全	五二、七	—	七五、三	二八、〇	一、〇五四	—	七五、三	一、八〇七	二、〇〇〇	—	一、〇〇〇	—	一、〇〇〇
三川村	全	五八、〇	五、〇	一三八、〇	二〇一、〇	八七〇	五〇	一、一七三	二、〇九三	一、五〇〇	一、〇〇〇	一、〇〇〇	—	八五〇
高濱町	全	五九、八	一四、五	六〇、〇	一三四、三	四七八	二一六	四八〇	一、〇七四	八〇〇	八〇〇	八〇〇	—	八〇〇
田余村	全	一一〇、〇	八、〇	九五、〇	二二〇、〇	一、二一〇	六四	七六〇	二、〇三四	一、一〇〇	一、一〇〇	一、一〇〇	—	八〇〇
玉川村	全	四〇、〇	七、七	二五、〇	六五、七	六四〇	七	二五〇	八九七	一、六〇〇	一、六〇〇	一、六〇〇	—	一、〇〇〇
石岡町	全	三六〇、〇	四五、〇	二六〇、〇	六六五、〇	五、四〇〇	六七〇	二、三四〇	八、四一〇	一、五〇〇	一、五〇〇	一、五〇〇	—	九〇〇
園部村	全	一一六、二	一一、二	一七五、六	三〇三、〇	一、二七八	一一二	一、〇五四	二、四四四	一、一〇〇	一、一〇〇	一、一〇〇	—	六〇〇
瓦會村	全	四六、三	一三、八	二二四、一	一八四、二	七七八	二二四	九九三	一、八九五	一、六六〇	一、六六〇	一、六六〇	—	八〇〇
戀瀬村	全	五八、〇	一〇、一	一一五、四	一九三、五	一〇〇	一〇一	一、一八	二、〇九九	一、五〇〇	一、五〇〇	一、五〇〇	—	九〇〇
華穂村	全	五五、八	四九、二	一六、六	二六七、六	八三七	四四二	一、四六三	二、七四二	一、五〇〇	一、五〇〇	一、五〇〇	—	九〇〇
柿岡町	全	七〇、〇	四五、〇	一三〇、〇	二四五、〇	七〇〇	三六〇	一、一七〇	二、三三〇	一、〇〇〇	一、〇〇〇	一、〇〇〇	—	九〇〇
小幡村	全	五〇、二	三三、五	一一五、五	二〇九、二	五七	二五八	一、〇五四	一、八三九	一、〇五〇	一、〇五〇	一、〇五〇	—	八四〇
小櫻村	全	六五、〇	一八、五	一一二、〇	二〇五、五	一、二三五	三三三	一、四六四	三、〇三二	一、九〇〇	一、九〇〇	一、九〇〇	—	一、一〇〇
志筑村	全	四七、八	三八、三	一一六、八	二〇二、九	七二七	四九八	七〇一	一、九一六	一、五〇〇	一、五〇〇	一、五〇〇	—	六〇〇
新治村	全	六六、〇	二〇、〇	一四五、〇	三四一、〇	九八八	一三八	一、一三二	二、二二七	一、三〇〇	一、三〇〇	一、三〇〇	—	七六〇
七會村	全	八六、〇	一五、〇	二三四、〇	三三五、〇	一、〇三二	一一〇	二、〇一六	三、一六八	一、二〇〇	一、二〇〇	一、二〇〇	—	九〇〇
都和村	全	七五、〇	二〇、〇	一〇〇、〇	一九五、〇	一、五〇〇	二〇〇	九〇〇	二、六〇〇	二、〇〇〇	二、〇〇〇	二、〇〇〇	—	九〇〇

藤澤村	全	八四、〇	—	一八五、〇	二六九、〇	一、五五四	—	一、七五七	三、三二一	一、八五〇	—	—	—	九五〇
斗利出村	全	八五、七	一〇、〇	六二、四	一九九、一	二、一四三	二〇	七四九	二、九二二	二、五〇〇	二、〇〇〇	二、〇〇〇	—	一、二〇〇
山ノ莊村	全	九〇、〇	九、一	一一〇、〇	二〇九、一	一、三五〇	八二	九九〇	二、四三二	一、五〇〇	一、五〇〇	一、五〇〇	—	九〇〇
榮村	全	一三六、二	七、二	六五、六	二〇九、〇	二、一四五	一〇四	七五九	三、〇〇八	一、五七五	一、四四一	一、四四一	—	一、一五七
九重村	全	一六六、〇	—	一九〇、〇	三五六、〇	三、一五四	—	一、三六八	四、五二二	一、九〇〇	一、九〇〇	一、九〇〇	—	七二〇
栗原村	全	八五、〇	二、〇	五五、五	一四二、五	七六五	二〇	四二六	一、二〇一	九〇〇	九〇〇	九〇〇	—	七五〇
中家村	全	一一九、四	—	五四、七	一七四、一	二、一四九	—	四三七	二、五六六	一、八〇〇	一、八〇〇	一、八〇〇	—	八〇〇
東村	全	一六〇、〇	—	一五〇、〇	三二〇、〇	一、九二〇	—	一、四四五	三、三四五	一、二〇〇	一、二〇〇	一、二〇〇	—	九五〇
總計	全	三〇六、六	四七九、八	四九四、八	七八四三、二	四四、八二〇	五、一三二	三七、四八八	八七、四三九	一、四八三	一、〇八一	一、〇八一	—	八七三
明治四十一年	畑	二、九四七、二	五二六、六	四、〇四三、〇	七、五〇六、八	五三、〇四九	五、九〇九	三七、六二八	九六、五七六	一、八〇〇	一、一四四	一、一四四	—	九三〇
全 四十年	全	三、一七二、四	五七一、一	三、八八五、七	七、六九二、二	六三、四四八	八、五六六	三六、九二四	一〇、八九二八	二、〇〇〇	一、五〇〇	一、五〇〇	—	九五〇
全 三十九年	全	三、一一二、二	五九七、七	四、〇一七、七	七、六五九、六	六五、九九九	七、九四六	三八、五七〇	一一、四九五	二、二一〇	一、五〇〇	一、五〇〇	—	〇、九六〇
全 三十八年	全	三、一四八、一	四七七、一	三、七〇一、七	七、三三六、九	五五、七二二	五、六七七	三二、二〇五	九三、六〇三	一、七七〇	一、一九〇	一、一九〇	—	八七〇
全 三十七年	全	二、八五三、一	四七九、六	三、九八一、五	七、三三三、二	七五、四七七	七、五七八	四〇、六一〇	二二、六六五	二、六〇六	一、五九〇	一、五九〇	—	一、〇二〇

本縣平年作ノ平均一反歩収穫高ハ大麥一石七斗一升六合裸麥一石二斗一升七合小麥九斗八升一合ニ比スレバ本郡ハ縣平均ヲ保チ得ベシト雖地味既ニ優等ノ地位ニアル以上ハ決シテ好成績ナリト認ムルヲ得ス肥培ノ方法ヲセバ毎年優ニ一割以上ノ増收ヲ得ベシ

麥作付段別及収獲高ノ二 (田)

町村名	大麥		裸麥		小麥		計	
	田	畑	田	畑	田	畑	田	畑
真鍋町	全	五、五	全	一、一	全	一、一	全	一、一
園部村	全	五、五	全	一、一	全	一、一	全	一、一
瓦會村	全	一、八	全	一、三	全	一、三	全	一、三
林村	全	九、九	全	一、二	全	一、二	全	一、二
戀瀬村	全	七、五	全	一、二	全	一、二	全	一、二
草穂村	全	二、九	全	一、二	全	一、二	全	一、二
柿岡町	全	一、六	全	一、〇	全	一、〇	全	一、〇
小幡村	全	四、五	全	一、五	全	一、五	全	一、五
小櫻村	全	六、五	全	二、〇	全	二、〇	全	二、〇
斗利出村	全	四、四	全	一、三	全	一、三	全	一、三
山ノ莊村	全	四、二	全	一、五	全	一、五	全	一、五
栗原村	全	一、一	全	一、五	全	一、五	全	一、五
合計	全	五、八	全	一、七	全	一、七	全	一、七
明治四十一年	全	五、九	全	二、〇	全	二、〇	全	二、〇
全四十年	全	四、一	全	二、〇	全	二、〇	全	二、〇
全三十九年	全	五、五	全	二、三	全	二、三	全	二、三
全三十八年	全	六、九	全	三、六	全	三、六	全	三、六

前表ニ依レバ大麥裸麥共ニ畑作ニ比シ二斗以上ノ減收タルヲ見ル而シテ前數年ニ比シ何レモ収量ヲ減セリ是レ氣候適順ナラ
 サリシ結果ニ依ルナルヘシト雖常ニ畑作ニ比シ収量ノ遠ク反ハサルハ排水不充分ノ缺陷タリト云フヲ得ベシ然リ而シテ二毛
 作地ノ年々相同シキハ頗遺憾トスル所ナリ之レ勞力不足ノ結果ナルヲ以テ當業者タルモノ宜シク勞力補充ノ途ヲ講シ以テ二
 毛作ヲ多カラシメンコトヲ望ム

第九 麥價額

明治四十二年

町村名	大麥		裸麥		小麥		計	
	田	畑	田	畑	田	畑	田	畑
土浦町	全	一、三、八	全	一、一	全	一、一	全	一、一
真鍋町	全	三、六、〇〇	全	一、一	全	一、一	全	一、一
上大津村	全	七、七、五〇	全	一、一	全	一、一	全	一、一
下大津村	全	四、五、〇〇	全	一、一	全	一、一	全	一、一
美並村	全	六、一、七	全	一、一	全	一、一	全	一、一
牛渡村	全	五、三、三	全	一、一	全	一、一	全	一、一
佐賀村	全	四、三、〇〇	全	一、一	全	一、一	全	一、一
安飾村	全	七、二、五	全	一、一	全	一、一	全	一、一
志士庫村	全	四、八、〇〇	全	一、一	全	一、一	全	一、一
合計	全	四、八、〇〇	全	一、一	全	一、一	全	一、一

懸瀨村	五五、〇	三八五	二、六九五	一一、〇	五五	三八五	一、	一一	四九	一、〇	七〇七	四、	一、	四九
葦穂村	六一、六	五〇〇	四、〇〇〇	一六、〇	八八	六三三	二、〇	二七	一三	一、五	六〇	一、	一、	六〇
柿岡町	二五、八	八八八	五、七二六	一、五	九	九〇	二、〇	一五	七五	二、〇	八	二、	一、	二四
小幡村	六五、〇	二九三	二、〇九五	八、五	三四	二四三	二、〇	一四	六〇	二、〇	一	二、	一、	二四
小櫻村	七〇、〇	四二〇	三、〇二四	一五、〇	二〇	一〇八〇	二、〇	一四	六八	一、	一	二、	一、	七二
志筑村	九六、九	五六二	四、六九二	八、五	三九	四〇三	一、八	一四	七〇	一、	一	一、	一、	六六
新治村	一一三、四	八三三	六、六六四	一五、〇	七五	七五〇	一、八	一四	一七	一、	一	一、	一、	六六
七會村	一一二、〇	五〇四	三、〇二四	一六、八	六七	四六九	三、五	四二	二九	二、	一	二、	一、	六六
都和村	八五、〇	四二五	三、四〇〇	二、〇	九	九九	三、〇	三六	二八	二、	一	二、	一、	三九
藤澤村	六八、〇	四七六	五、二八八	八、〇	四八	四八〇	三、〇	五〇	三六	二、	一	二、	一、	二四
斗利出村	一〇五、八	八四六	八、四六〇	五、〇	三五	三八五	三、〇	五〇	五〇	二、	一	二、	一、	二四
山ノ莊村	八一、〇	五八五	五、八五〇	六、〇	三〇	三〇〇	二、三	四三	五〇	二、	一	二、	一、	二四
榮村	一一三、三	一、一〇三	一〇、二五八	一〇、四	九二	八七四	二、三	三三	二二	二、	一	二、	一、	二四
九重村	一五〇、〇	一、〇一〇	九、一八〇	一〇、〇	六五	七二二	四、〇	六〇	五二	六、	四	四、	一、	四八
栗原村	八五、五	四七〇	三、六二四	九、八	三	三〇	五	四	二〇	一、	一	一、	一、	二五
中家村	一四〇、五	九八三	八、八四七	九、八	六九	七五九	四、〇	六四	二〇	六、	四	六、	一、	六三
東家村	一一八、〇	七六七	六、五二九	二二、〇	一三	一、二五四	四、〇	六四	五二	四、	〇	四、	一、	四八
總計	三、四三、六	二二、八三六	二〇七、〇四三	三三三、七	二〇五一	一九、六七七	六二、九	七二〇	四、二九二	五、九〇	七〇七	四、	一、	四、

土浦町	一五、〇	一一〇	九、九六八	五、〇	四〇	三六〇	一、	一	一	一、	一	一、	一、	四
眞鍋町	八七、〇	八六	八、二六〇	二、〇	一六	一四四	一、	一	一	一、	一	一、	一、	四
上大津村	一八四、八	一、〇八	八、八六四	一六、六	一〇八	五九四	一、	一	一	一、	一	一、	一、	四
下大津村	八五、二	四六	三、四〇八	四、五	一八	一八〇	一、	一	一	一、	一	一、	一、	四
美並村	四七、八	二二五	一、九〇九	八、五	三四	三〇六	二、	一	一	一、	一	一、	一、	四
牛渡村	七二、四	五二四	五、四〇〇	五、〇	三〇	三〇〇	二、	一	一	一、	一	一、	一、	四
佐賀村	六二、八	三四五	二、七〇〇	六、五	二九	二九〇	三、	一	一	一、	一	一、	一、	四
安飾村	一三、五	一三四	一、〇七一	六、二	五三	五二四	三、	一	一	一、	一	一、	一、	四
志士庫村	一六〇、〇	一、四四〇	一四、四〇〇	五、〇	二五	三〇〇	一、	一	一	一、	一	一、	一、	四
關川村	五七、五	三三七	二、九七六	一〇、五	四七	五六四	一、	一	一	一、	一	一、	一、	四
三川村	七五、五	五六二	四、七六九	六、五	二六	三二二	一、	一	一	一、	一	一、	一、	四
高濱町	一一〇、〇	八〇四	七、三三六	一五、〇	二二	一、三二〇	一、	一	一	一、	一	一、	一、	四
田余村	二七、四	一、〇七五	一〇、一一三	五、八	四四	四四〇	一、	一	一	一、	一	一、	一、	四
玉川村	一九、二	二三〇	二、〇七〇	二、〇	二〇	一、三二〇	五、	一	一	一、	一	一、	一、	四
石岡町	三四、〇	二、三八〇	二二、四一〇	三〇、〇	二二〇	二、一〇〇	六、	一	一	一、	一	一、	一、	四
園部村	一一、三	六七四	四、〇四四	四、〇	一九	一、三	五、	一	一	一、	一	一、	一、	四
瓦會村	八九、四	六九七	六、九七〇	二、六	八八	七九二	一、	一	一	一、	一	一、	一、	四
林村	九〇、〇	九〇〇	七、二〇〇	二、〇	九六	六七二	一、	一	一	一、	一	一、	一、	四

町村名	作付反別	收穫高	價額	作付反別	收穫高	價額	作付反別	收穫高	價額
關川村	四	二	二〇	二	一	一〇	一、七	三	九二
三濱町	四	三	三五	五	一五	一八〇	一、四〇八	二、五六	一、四〇八
高濱町	三	一	三五	四	五	六〇	二、五〇〇	二、五四	一、二五〇
田余村	三	一	一三	三	三	三五〇	二、二八	一〇一	四〇八
玉川村	一	一	一五	四	四	四〇	二、〇	二〇	八〇
石岡町	二、〇	二	一四	三	三	二〇〇	三、〇〇	四五〇	二、七〇〇
園部村	四	二	二〇	三	二	二四	六、一	八〇七	三、二八
瓦會村	八	五	六〇	二	二	一〇〇	一四、六	二二九	一、三二四
林會村	五	三	二二	二	二	一四	三〇、〇	二四〇	二、四〇〇
戀瀬村	一、一	六	五〇	三	三	三〇	一五、〇	二二〇	二、四〇〇
草穂村	二	一	一五	四	四	二四	五、四	六八	二、五二〇
柿岡町	五	二	二〇	二	二	二〇	二五、五	二六八	一、三四〇
小幡村	一、〇	四	四〇	一六	一六	三六	四〇、〇	四〇〇	二、〇〇〇
小櫻村	二	一	二二	一〇	一〇	一〇	二五、〇	三七五	一、一三〇
志筑村	二	一	一四	一六	一六	一六五	一五、〇	一四二	六九二
新治村	一、六	一	七二	三、〇	一八〇	一八〇	三〇、〇	三〇〇	一、一〇〇
七會村	一、八	九	六三	五、六	三〇〇	三〇〇	五六、〇	六七二	二、三五二
郡和村	五	四	四八	一、五	一六八	一六八	七、五	一一三	五六五

町村名	作付反別	收穫高	價額	作付反別	收穫高	價額	作付反別	收穫高	價額
土浦町	一	一	一	五	五	五〇	二、〇	一	一五〇
真鍋町	一	一	一	一	一	七〇	二、〇	三〇	一五〇
上 ^大 津村	一、五	七	三	一、四	五	七〇	二、四、九	四九八	二、四九〇
下 ^大 津村	三	一	三	二、五	一〇	七〇	一五、〇	二二〇	八四〇
美並村	三	一	二	一、三	五	四五	五、七	五七	二二八
牛渡村	六	二	三〇	六	三	三〇	六、〇	六六	三九〇
佐賀村	三、〇	二	一六八	四、〇	二〇〇	三〇〇	一四、〇	九八	五六八
安飾村	六	二	五〇	二、一	二二	二〇七	六、〇	七八	三九〇
志士庫村	三	二	一五	二、〇	九〇	二一〇	四、〇	二九四	一、二七六

其 二

近年大小豆其他普通作ノ作付減少セリハ桑園増加ノ結果ニ依ル

年	全	全	全	全	全	全	全	
明治四十一年	三、五六、二	三、〇〇、三二	三、〇三、二一〇	三、四七、八	二、〇八六	三、一九六六	六三二	二、五九八
全 四十年	三、六六、四	三、〇〇、〇一	三、〇〇、三三一	三、一九、一	一、九一四	二、〇五四	四四五	一、六九〇
全 三十九年	三、六四、九	二、九一、六七	二、九一、六七〇	三、七八、四	二、二七〇	二、四、九七〇	四四五	二、六〇〇
全 三十八年	三、五五、八	二、四、八七七	二、三五、三三二	三、三九、八	二、〇三九	一、六、四一四	四八一	一、六三
全 三十七年	三、五七、五	二、三、九九	二、二〇、〇五五	三、五三、六	二、〇三三	一、六、三八六	六三九	九九

町村名	胡		麻		甘		薯		青		芋
	作付反別	收穫高	價額	作付反別	收穫高	價額	作付反別	收穫高	價額		
土浦町	二反	一石	一〇月	一反	一石	一石	五反	三石	三石	三石	三石
眞鍋町	五反	三石	三〇月	一石	一石	一石	五反	三石	三石	三石	三石
上大津村	二反	一石	一五〇	一八二	一七、五〇〇	一、〇	一、〇	四、〇	一〇、〇〇〇	六〇〇	五〇〇
下大津村	一〇、〇	五〇	五〇〇	一、〇	四、〇〇〇	一、〇	一、〇	四、〇	一〇、〇〇〇	六〇〇	五〇〇
美並村	二、五	一七	一七〇	一、〇	一四、〇〇〇	一、〇	一、〇	一、〇	一〇、〇〇〇	六〇〇	五〇〇
牛渡村	三、〇	二	三三	六、〇	一〇、〇〇〇	一、〇	一、〇	一、〇	一〇、〇〇〇	六〇〇	五〇〇
佐賀村	三、〇	七	八八	一〇、〇	一〇、〇〇〇	一、〇	一、〇	一、〇	一〇、〇〇〇	六〇〇	五〇〇
安飾村	八	六	九〇	一四、二	四、六〇〇	一、〇	一、〇	一、〇	一〇、〇〇〇	六〇〇	五〇〇
志士庫村	四、〇	二〇	二〇〇	二五、〇	六、五〇〇	二、〇	二、〇	二、〇	一〇、〇〇〇	六〇〇	五〇〇
關川村	二	一	二二	一〇、〇	六、〇〇〇	二、〇	二、〇	二、〇	一〇、〇〇〇	六〇〇	五〇〇
三川村	三、〇	二	二四	一六、〇	二五、六〇〇	一、二八〇	一、五	一、五	一〇、〇〇〇	六〇〇	五〇〇

三三

其四

明治四十一年	總計		東家村	中家村	栗原村	九重村	榮村	山ノ莊村	斗利出村	藤澤村	都和村	七會村	新治村	志筑村	小櫻村	小幡村	柿岡町	葦穂村
	作付反別	收穫高																
一三、九	九、四	一、二																
一三九	一四八	一八																
五六	三七八	五四																
一一、〇	一三、八	一、〇																
九九	一六〇	一、〇																
四九、〇	七〇〇	一、〇																
五六、五	五八、一	一、〇																
五、六五	四、八四八	一、〇																
三三、七五〇	二二、三五三	一、〇																
四六、五	五八三	一、〇																
四六五	九六〇	一、〇																
二、三三五	五、五七四	一、〇																

三〇

町村名	羅		荷		胡		羅		荷		牛		勞		甘		藍	
	作付段別	收穫高	價額	作付段別	收穫高	價額	作付段別	收穫高	價額	作付段別	收穫高	價額	作付段別	收穫高	價額	作付段別	收穫高	價額
上大津村	一八、三	一七五、一三二	五、五四	三、四	五、一〇〇	五、一〇	三、六	五、四〇〇	六、四八									
真鍋町	一〇、〇	八〇、〇〇〇	二、〇〇〇	一、〇	二、五〇〇	二、五	一、〇	五、〇〇〇	三、五〇									
土浦町	五	五、〇、〇	三〇〇	一	五〇〇	三〇	一	七〇〇	二、六									
山ノ莊村	二、〇	一〇	一、一五	五、〇	一〇、〇〇〇	五〇〇	一、六	三、五〇〇	三、二七	六、〇	一、五、〇〇〇	一、二〇	六、〇	一、五、〇〇〇	一、二〇			
榮村	六	五	六、八	七、五	三、二、一、五	一、五、五、六	七	三、九、七、六	三、二八	一〇、九	三、一、一、七、四	一、〇、九	三、一、一、七、四	二、八〇、六	一、一〇、〇			
九重村	三、〇	三〇	三、三三	一、五、〇	六、〇、〇〇〇	三、〇〇〇	二〇	二、〇〇〇	九、六〇	五、〇	一、五、〇、〇〇	一、五、〇	一、五、〇、〇〇	一、五〇〇	一、五〇〇			
栗原村	二	一	一〇	一、三、〇	六、〇〇〇	三〇〇	一	九、〇〇〇	一、〇〇〇	五、〇	九、〇〇〇	一、〇〇〇	九、〇〇〇	四、五〇	六〇〇			
中家村	八、〇	四〇	四、四〇	一、五、〇	三〇、〇〇〇	一、五〇〇	一	二、〇〇〇	一、〇〇〇	三、〇	二、〇〇〇	一、〇〇〇	二、〇〇〇	六〇〇	二、〇〇〇			
東村	四、〇	二〇	二、二〇	二、八、〇	五、三、二〇〇	二、六、六〇	六、〇	四、八〇〇	三、三六	二、〇	三、〇、〇〇〇	三、〇〇〇	三、〇、〇〇〇	二、四〇〇	二、〇〇〇			
總計	八八、七	五、四二	六、〇二二	六、二、三、一、五、七、三、四、九、五	八、一、二、〇、八	三、五〇二	二九、四	四、八、五、六	三、五〇二	一、三〇、四	二、六、八、五、五、四	一、八、三、九、九	一、八、三、九、九	一、八、三、九、九	一、八、三、九、九			
明治四十一年	八八、四	三、五三	四、三、六六	三、一、六、一、三、八、九、五、二	六、九、四、七、六	二、四、五〇	二、四、五	四、九、〇〇〇	二、四、五〇	一〇、五、一	一、〇、五、一	七、三、六、四	七、三、六、四	七、三、六、四	七、三、六、四			
全四十年	二九、七	五、一八	六、二、二六	六、〇、〇、一、三、六、四、〇〇〇	六、八、二、〇〇	二、六、九〇	二、六、九	五、八、〇〇〇	二、六、九〇	八、六、三	二、九、四、五〇	九、〇、六、一	九、〇、六、一	九、〇、六、一	九、〇、六、一			
全三十九年	一一、九	四、四七	四、九、一七	六、三、一、六、一、三、八、九、五、二	六、九、四、七、六	二、〇、〇	二、〇、〇	四、〇、〇〇〇	二、〇、〇〇	八、六、九	一、三〇、三、五〇	九、一、二、四	九、一、二、四	九、一、二、四	九、一、二、四			
全三十八年	二四、九	七、一〇	七、八、一〇	六、八、一、二、三、六、二、〇、〇	八、六、五、四、四	二、〇、三	二、〇、三	三、六、五、四〇	二、〇、三	一〇、一、一	一、五、一、八〇	一、三、六、二	一、三、六、二	一、三、六、二	一、三、六、二			
全三十七年	一、五、九	七、八五	八、二、四二	六、〇、二、一、〇、五、三、七、七、五	六、八、四、九、五	一、五、一	一、五、一	二、一、五、八、四	一、七、七	六、六、四	八、六、三、二〇	七、七、六、九	七、七、六、九	七、七、六、九	七、七、六、九			

其五

高濱町	一、五	二	一、四四	四、五、〇	二、一、五〇〇	四、五〇〇													六、八〇
田余村	二、三	一、四	一、六一	二、六、五	五、三、〇〇〇	二、一、二〇	一	七〇	七	二、〇	二、五	一、七、五〇	二、六、二	二、六、二	二、六、二				二、六、二
玉川村	三	一	二、二	三、〇	六、〇〇〇	一、八〇													六
石岡町	九、〇	五、四	六、七、五	五、〇、〇	二、〇〇、〇〇〇	一、六、〇〇〇	二、〇	四、〇〇〇	四〇〇	七、〇	二、〇〇〇	一、六、八〇	一、六、八〇	一、六、八〇	一、六、八〇				一、六、八〇
園部村	八	四	四、八	一、三、〇	五、一、〇〇〇	一、五、六〇	一	二、五〇	二〇	六、〇	一、八、〇〇〇	七、〇	七、〇	七、〇	七、〇				七、〇
瓦會村	一、五	二	一、四四	二、五、九	九〇、六、五〇	三、六、六	五	一、四、五〇	七、三	一、八	五、三、〇	二、五、六	二、五、六	二、五、六	二、五、六				二、五、六
林村	一、〇	六	六〇	二、〇	一、八、〇〇〇	一、〇、八〇	二、〇	一、〇〇〇	七、七	三、〇	六、〇〇〇	四、八〇	四、八〇	四、八〇	四、八〇				四、八〇
戀瀬村	一	一	一	三、五	六、三、〇〇〇	二、五〇	一、〇	五〇〇	一〇〇	一、五	四、五〇〇	九〇〇	九〇〇	九〇〇	九〇〇				九〇〇
草穂村	二、〇	一〇	二、〇〇	三、八、〇	三〇、四〇〇	一、五〇	九	六〇〇	三、二	五、〇	二、五、五〇	二、七、五	二、七、五	二、七、五	二、七、五				二、七、五
柿岡町	二、〇	一七	一、七二	一、五、八	三、一、六〇〇	一、二、六四	一	六〇〇	三、一	三、五	五、六〇〇	四、四八	四、四八	四、四八	四、四八				四、四八
小幡村	一、三	九	七、二	二、四、〇	六〇、〇〇〇	二、四〇〇	一	一、〇〇〇	一	三、〇	六、〇〇〇	三、〇〇	三、〇〇	三、〇〇	三、〇〇				三、〇〇
小櫻村	二、〇	一六	一、七六	一、五、〇	五、五〇〇	三、六、七五	一、二	四〇〇	二、四	二、〇	六、〇〇〇	三、〇〇	三、〇〇	三、〇〇	三、〇〇				三、〇〇
志筑村	三、二	二二	三、二二	一、六、六	二、八、二〇〇	一、六、七三	八	一、一〇〇	四、八	六、〇	六、〇〇〇	六、五〇	六、五〇	六、五〇	六、五〇				六、五〇
新治村	七、〇	五六	六、七二	三〇、〇	三〇、〇〇〇	一、八〇〇	一、〇	一、〇〇〇	七	六、〇	六、〇〇〇	四、〇〇	四、〇〇	四、〇〇	四、〇〇				四、〇〇
七會村	三、六	一四	一、二二	二、二、四	五、六、〇〇〇	三、三、六〇	三	六〇〇	二、二	七、二〇〇	七、二〇〇	二、八、六	二、八、六	二、八、六	二、八、六				二、八、六
都和村	一、五	九	二、〇八	七、五	二、二、五〇〇	一、二、一五	三	四、五〇	一、〇	三、〇〇〇	一、五	一、五	一、五	一、五	一、五				一、五
藤澤村	二、〇	一四	一、七五	二、〇、〇	六〇、〇〇〇	三、〇〇〇	一、五	一、〇〇〇	一〇	二、二、五〇〇	二、二、五〇〇	五〇〇	五〇〇	五〇〇	五〇〇				五〇〇
斗利出村	三、〇	二四	二、四〇	八、〇	二、四、〇〇〇	一、四、四〇	一	一、〇〇〇	一〇	二、〇〇〇	二、〇〇〇	一、八〇	一、八〇	一、八〇	一、八〇				一、八〇

全 三十九年	全 四十年	明治四十一年	小幡村	六〇	三六、〇〇〇	一、九〇〇	五	七五〇	三八〇	二、二五〇	二三五	四	四八〇	二〇
一六二、三、一三六、一〇〇	一七五、二、〇五、二〇〇	一七九、八、一〇七、八〇〇	小櫻村	四〇	六〇、〇〇〇	一、八〇〇	一、八	六、三〇〇	三七八	六、三〇〇	三二五	一	一四〇	一
			志筑村	五、八	五、四三〇	一、一九二	一、三	一、八八五	一、四七〇	七、五九〇	五、八六〇			
			新治村	五、〇	七、五〇〇	二、二五〇	一、〇	三、〇〇〇	三六〇	三、〇〇〇	二二〇			
			七會村	五、六	三〇、八〇〇	一、五四〇	一、五	五、二五〇	一、五八	八、八〇〇	四四〇			
			都和村	六、〇	三〇、〇〇〇	四、五〇〇	一、〇	一、〇〇〇	六〇	四、〇〇〇	二八〇			
			藤澤村	二、五	二、二五〇〇	二、五〇	二、〇	六、〇〇〇	一六八	六、〇〇〇	四八〇			
			斗利出村	六、五	六、五〇〇〇	一、六五	一、五	七、五〇〇	六〇〇	五、五〇〇	五五〇			
			山ノ莊村	三、〇	一〇、五〇〇	三、三五	三、〇	七、五〇〇	七五〇	七、五〇〇	七五〇			
			榮村	一、六、五	一、七〇、七五	五、二二三	二、四	五、一六〇	四三九	七、七四四	七、七四			
			九重村	二、五	二、五〇〇〇	七、五〇	一、三	九、一〇〇	一一〇	九、一〇〇	九一〇			
			栗原村	二、〇	六、〇〇〇	六〇	一、〇	一、〇〇〇	三〇	二、二五〇	四五			
			中家村	一、六、〇	二、八、〇〇〇	三、八四〇	一、〇	四、四〇〇	三、五二〇	三、三五〇	三八四			
			東村	一〇、〇	九〇、〇〇〇	二、七〇〇	一、〇	一、〇〇〇	一〇〇	三、二〇〇	三八四			
			總計	二二、八、一八七、五三六	四九、九六三	四九、九六三	四九、九	一三一、九九五	一五、一七八	七、七、四	二四、一〇四	二	五二〇	六
			明治四十一年	一七九、八、一〇七、八〇〇	一六、一八二	四七、九	一、九、七、五〇	八、三八二	七〇、七	一九〇、八九〇	一五、二六三			
			全四十年	一七五、二、〇五、二〇〇	一五、七六八	四四、一	一一〇、二五〇	七、七七七	七二、二	一九四、九四〇	一五、九九五			
			全三十九年	一六二、三、一三六、一〇〇	一五、八〇五	四二、二	一〇五、五〇〇	七、二七五	六五、一	一六九、二六〇	一三、五四〇			

下大津村	一、五	一二、〇〇〇	三六〇	五	二、五〇〇	二〇〇	三	一、五〇〇	一五〇					
美並村	三、〇	四八、〇〇〇	一、四四〇	八	二、四〇〇	二四〇	一、五	三、〇〇〇	三六〇					
牛渡村	一、二	二二、〇〇〇	三〇	三	三、〇〇〇	一五〇	三	一、五〇〇	一五〇					
佐賀村	一〇、五	三八、八〇〇	一、一六六	二、〇	三、二〇〇	三三〇	二、八	五、三〇〇	五三〇					
安飾村	一一、五	五五、一〇〇	一、六五六	七	一、四〇〇	五六	一、二	三、三六〇	二六九					
志士庫村	二、〇	九、四〇〇	二八二	五	七五〇	六〇	六	三、三六〇	二六九					
關川村	四、五	二九、二五〇	八七八	七	四、二〇〇	二九四	三	一、九五〇	一五六					
三濱村	六、〇	四八、〇〇〇	一、四四〇	五	一、三〇〇	一三〇	二、〇	七、四〇〇	八八八					
高濱町	五、〇	二〇、〇〇〇	六〇〇	二	八〇〇	六四	二	八〇〇	六四					
田余村	四、〇	四〇、〇〇〇	八〇〇	八	三、二〇〇	二五六	一、〇	五、〇〇〇	四〇〇					
玉川村	二、〇	三〇、〇〇〇	六〇	四	五〇〇	三二	三	四〇〇	二九					
石岡町	一、〇	二五、〇〇〇	二、五〇〇	八、〇	二、四〇〇	一、六八〇	八、〇	二、八、〇〇〇	一、九二〇					
園部村	四、〇	三二、〇〇〇	六四〇	九	三、二〇〇	一九二	二、〇	二、〇〇〇	六〇					
瓦會村	六、九	七五、九〇〇	二、二七七	四	八、〇〇〇	五六〇	五、〇	二、〇〇〇	八八〇					
林村	七、〇	七、〇〇〇	一〇五	九	四、六八〇	三三七	二、〇	一、一〇〇	八八〇					
戀瀬村	一、五	一五、〇〇〇	四、五〇	二、八	四、二〇〇	八四〇	二、〇	一、四〇〇	八四〇					
葦穂村	五、〇	二五、〇〇〇	一、三五〇	二、〇	二、二〇〇	二二〇	三、二	三、五〇〇	二八一					
柿岡町	一五、〇	二二、五〇〇	二、二五〇	一、二	六、〇〇〇	三六〇	二、〇	二、〇〇〇	九六〇					

全三十八年	一九九、八一、三七〇、六〇〇	一七、七八八	四九、八、二四、五〇〇	八、七二五	三、四一五、九〇〇	一三、四七三	三六〇	九〇
全三十七年	一四二、八七三、一六六	二、三四〇	四七、五九八、八〇〇	六、九二六	八一、六一七、三六〇	一四、五六六	一八〇	四五

其六

町村名	茄		白		瓜		胡		南		瓜	
	作付反別	收穫高	作付反別	收穫高	作付反別	收穫高	作付反別	收穫高	作付反別	收穫高	作付反別	收穫高
土浦町	一〇	五、〇〇〇	五	一、五〇〇	一	一五〇	五	二、〇〇〇	二	六〇〇	二	六〇〇
眞鍋町	四〇	一四、〇〇〇	六	一、八〇〇	一	一八〇	四	一、四〇〇	一	六〇〇	一	六〇〇
上大津村	九	一五、六八〇	二	二、八八〇	一	一四四	一	二、六六〇	一	九〇〇	一	九〇〇
下大津村	三〇	六、〇〇〇	二	八〇〇	三	六〇〇	三	六〇〇	二	六〇〇	二	六〇〇
美並村	三五	一八、二〇〇	八	三、三六〇	二	二六八	三	一、三五〇	一	六〇〇	一	六〇〇
牛渡村	八	一、六八〇	二	七五〇	三	八九	三	四八〇	二	四〇〇	二	四〇〇
佐賀村	五八	四、六四〇	二〇	四、〇〇〇	四	四四〇	六	一、八〇〇	五	九〇〇	四	九〇〇
安飾村	四	一、二五〇	四	一、六〇〇	一	一六〇	三	九〇〇	四	六〇〇	四	六〇〇
志士庫村	二〇	三〇〇	六	一、一〇〇	一	一一〇	五	一、五〇〇	四	二〇〇	四	二〇〇
關川村	六	三、〇〇〇	一	一、一〇〇	一	一〇〇	四	三、〇〇〇	一	一、〇〇〇	一	一、〇〇〇
三村	三〇	七、五〇〇	一〇	二、四〇〇	一	二四〇	一	三、七五〇	七	一、五〇〇	七	一、五〇〇
高濱町	二〇	二、〇〇〇	一	三〇〇	一	三〇〇	一〇	四、〇〇〇	二	一、一〇〇	二	一、一〇〇
田余村	五七	一七、一〇〇	一	一、七〇〇	一	一七〇	六	二、四〇〇	二	六〇〇	二	六〇〇

玉川村	一五	六、〇〇〇	五	一、五〇〇	三	三〇〇	六	七一〇	二	四〇〇	二	四〇〇
石岡町	一〇、〇	四五、〇〇〇	五	二、五〇〇	一	二五〇	三	一、五〇〇	五	二、五〇〇	五	二、五〇〇
園部村	三四	一七、〇〇〇	一	四六〇	一	四六	一〇	八、〇〇〇	三	一、八〇〇	三	一、八〇〇
瓦會村	三〇	二、〇〇〇	一	一、〇八〇	一	四六	五	二、八〇〇	四	二、八〇〇	四	二、八〇〇
林村	四二	一、五〇〇	一	一八六	一	三五七	一	一、〇〇〇	一	一、〇〇〇	一	一、〇〇〇
戀瀬村	二六	一三、〇〇〇	一	一、三〇〇	一	一六〇	一	一、六〇〇	一	一、六〇〇	一	一、六〇〇
草穂村	八〇	一〇、四〇〇	四	五六〇	一	一一二	二〇	二、六〇〇	一〇	二、〇〇〇	一〇	二、〇〇〇
柿岡町	二〇	三、六〇〇	一	九〇〇	一	二四〇	一〇	一、二〇〇	一	一、〇〇〇	一	一、〇〇〇
小幡村	六〇	六、〇〇〇	一	一、〇〇〇	一	二〇〇	二〇	四、〇〇〇	一	一、〇〇〇	一	一、〇〇〇
小櫻村	一五	三、四九〇	一	二八〇	一	三五七	一	一、〇〇〇	一	一、〇〇〇	一	一、〇〇〇
志筑村	三八	二二、四七〇	一	一、〇〇〇	一	四〇〇	一	一、七七八	一	一、七七八	一	一、七七八
新治村	四〇	八、〇〇〇	一	一、〇〇〇	一	四〇〇	一	一、〇〇〇	一	一、〇〇〇	一	一、〇〇〇
七會村	三六	七、九二〇	三	六〇〇	一	三六	一〇	二、〇〇〇	二	二、〇〇〇	二	二、〇〇〇
都和村	二五	一〇、〇〇〇	二	二〇〇	一	三六	一	二、〇〇〇	二	二、〇〇〇	二	二、〇〇〇
藤澤村	一〇	一、五〇〇	六	二、五〇〇	一	一七五	五	二、三〇〇	五	二、五〇〇	五	二、五〇〇
斗利出村	五〇	九、〇〇〇	二	一、五〇〇	一	九二〇	三	二、四〇〇	二	一、四〇〇	二	一、四〇〇
山ノ莊村	六	九〇〇	一	九〇	一	九二〇	一	一、〇〇〇	一	一、〇〇〇	一	一、〇〇〇
榮村	四五	一四、六五	一	八、五三三	一	八五三	一	一、六八〇	一	一、六五五	一	一、六五五

町村名	作付反別	收穫高	價額	作付反別	收穫高	價額	作付反別	收穫高	價額	作付反別	收穫高	價額
下大津村	五	二,五〇〇	二五〇	四	一,六〇〇	三〇〇	三	六〇〇	一八	二	二〇〇	三
美並村	五	一,五〇〇	一五〇	〇	三,五〇〇	四〇〇	四	五〇〇	七五	二	二〇〇	三
牛渡村	二	七〇〇	一四	二	三〇〇	三	四	二四〇	二	一	一	一
佐賀村	三	三〇〇	八三	七	七〇〇	一五	八	九〇〇	一四四	一	二五〇	一
安飾村	三	九〇〇	一〇八	五	一,七五〇	四〇〇	五	一,〇〇〇	四〇〇	一	一	一
志士庫村	三	二〇〇	七	〇	六〇〇	三六	五	九〇〇	九	一	一	一
關川村	二	二〇〇	二四	九	一,八〇〇	三六〇	三	一,六〇〇	六四八	一	一	一
三川村	二	二〇〇	二四	一	一,〇〇〇	一〇	二	一,二〇〇	一九二	二〇	四,〇〇〇	六〇〇
高濱町	一	一〇〇	一	一	六〇〇	三〇	二	六〇〇	三〇	五	一,〇〇〇	二〇〇
田余村	一	一〇〇	一	一	四〇〇	二四	二	四〇〇	二四	一	一	一
玉川村	三	四五〇	四五	五	一,一五〇	一〇	二	一,一〇〇	一〇	七	一,〇〇〇	二八〇
石岡町	一	一〇〇	一	一	四〇〇	四〇	〇	三〇〇	三〇〇	三〇	六,〇〇〇	一,八〇〇
園部村	一	一〇〇	一	二	六〇〇	六〇	〇	一〇,〇〇〇	三〇〇	一	一	一
瓦會村	一	五五〇	六六	一	一〇,〇〇〇	七五	七	二,九〇〇	二六五	二	六〇〇	九
林村	一	一〇〇	一	一	三,七五〇	三〇〇	一	一,〇〇〇	五〇〇	一	一	一
戀瀬村	一	一〇〇	一	一	一,〇〇〇	一〇〇	一	一,〇〇〇	五〇〇	一	一	一
葦穂村	一	一〇〇	一	一	三,〇〇〇	三〇〇	一	三,〇〇〇	三〇〇	一	一	一
柿岡町	一	一〇〇	一	一	四,五〇〇	四五〇	一	四,五〇〇	四五〇	一	二〇〇	六〇

町村名	西			甜			瓜			葱			蓮			根
	作付反別	收穫高	價額	作付反別	收穫高	價額	作付反別	收穫高	價額	作付反別	收穫高	價額	作付反別	收穫高	價額	
上大津村	三	五二〇	六	五	九〇〇	二五	一三	一,九五〇	二九二	八	一,〇四〇	一五六	三	三,〇〇〇	一	
真鍋町	一	一〇〇	一	一	一〇〇	一〇	一〇	四,〇〇〇	二四〇	一	二〇,〇〇〇	三,〇〇〇	五	二〇,〇〇〇	一	
土浦町	一	一〇〇	一	一	一〇〇	一〇	一	二,五〇〇	一五〇	一	二〇,〇〇〇	三,〇〇〇	五	二〇,〇〇〇	一	
全三十七年	一一〇,〇〇〇	四七,六〇〇	三,五七二	二五,〇〇〇	五二,五〇〇	二,六三〇	四九,八〇〇	二二〇,一六〇	二二,〇二二	一三,三〇〇	六六,五〇〇	五,九八五	全三十八年	九七,九〇〇	四三,六〇〇	三,〇一五
全三十九年	二四,五〇〇	五七,八〇〇	三,八〇六	三〇,八〇〇	六一,六〇〇	三,六九六	五一,一〇〇	二〇八,四〇〇	一〇,四二〇	二二,〇〇〇	五四,〇〇〇	四,八六〇	全四十年	二九,五〇〇	五三,九〇〇	三,八〇七
明治四十一年	一三,一〇〇	五八,一八〇	三,九〇七	一七,八〇〇	三五,六〇〇	二,一三六	四七,〇〇〇	一四一,〇〇〇	七,〇五〇	一〇,九〇〇	四九,七六〇	四,一〇〇	總計	二四,七〇〇	三五,三二四	三,一〇六
九重村	二〇	一三,〇〇〇	一,二〇〇	一〇	一〇,〇〇〇	一,〇〇〇	一〇	一〇,〇〇〇	一,〇〇〇	一〇	六,〇〇〇	四八〇	栗原村	八	一,〇〇〇	八〇
中家村	三〇	一三,五〇〇	一,三五〇	二〇	五,〇〇〇	五〇〇	三〇	三,八〇〇	三八〇	一	三五〇	一四	東家村	七〇	三五,〇〇〇	三,五〇〇
東家村	七〇	三五,〇〇〇	三,五〇〇	一〇	四,〇〇〇	四〇〇	一〇	一五,〇〇〇	一,五〇〇	一〇	三,〇〇〇	二二〇	總計	二四,七〇〇	三五,三二四	三,一〇六

其七

町村名	漬			菜			籾			蕪			菁		
	作付反別	收穫高	價額	作付反別	收穫高	價額	作付反別	收穫高	價額	作付反別	收穫高	價額	作付反別	收穫高	價額
高濱町	二〇	四、〇〇〇	二二〇	一	一	一	一	一	一	一	一	一	一	一	一
三川村	二〇	六、〇〇〇	一八〇	一	一	一	一	一	一	一	一	一	一	一	一
關川村	六	四、八〇〇	九六	一	一	一	一	一	一	一	一	一	一	一	一
志士庫村	六	二、八五〇	一四〇	六	六〇	五	一	一	一	一	一	一	一	一	一
安飾村	二	一、五〇〇	二〇	二	四〇〇	三	一	一	一	一	一	一	一	一	一
佐賀村	二〇	六、〇〇〇	一八〇	一	一	一	一	一	一	一	一	一	一	一	一
牛渡村	五	一、〇〇〇	五〇	一	一	一	一	一	一	一	一	一	一	一	一
美並村	二〇	六、〇〇〇	一五〇	一	一	一	一	一	一	一	一	一	一	一	一
下大津村	一〇	五、〇〇〇	一五〇	一	一	一	一	一	一	一	一	一	一	一	一
上大津村	二六	三、五〇〇	一〇五	二	一〇〇	一〇	一	一	一	一	一	一	一	一	一
眞鍋町	四〇	三〇、〇〇〇	九〇〇	一	一	一	一	一	一	一	一	一	一	一	一
土浦町	一〇	一〇、〇〇〇	三〇〇	一	一	一	一	一	一	一	一	一	一	一	一
全三十七年	六、八	一四、二八〇	一、七四	一〇、七	三三、二七〇	三、五四九	三九、一	八七、一五	九、五九一	六、二	一六、七四〇	二、〇〇九	一、八	五、四〇〇	八〇
全三十八年	一、八	五、四〇〇	八〇	一三、六	四〇、八〇〇	四、四八八	三七、八	八三、一六〇	九、九七九	六、九	一七、二五〇	二、〇七〇	一、八	五、四〇〇	八〇

其 八

町村名	漬			菜			籾			蕪			菁		
	作付反別	收穫高	價額	作付反別	收穫高	價額	作付反別	收穫高	價額	作付反別	收穫高	價額	作付反別	收穫高	價額
小幡村	一	一	一	一	一	一	一	一	一	一	一	一	一	一	一
小櫻村	一	一	一	一	一	一	一	一	一	一	一	一	一	一	一
志筑村	一	一	一	一	一	一	一	一	一	一	一	一	一	一	一
新治村	一	一	一	一	一	一	一	一	一	一	一	一	一	一	一
七會村	一	一	一	一	一	一	一	一	一	一	一	一	一	一	一
郡和村	一	一	一	一	一	一	一	一	一	一	一	一	一	一	一
藤澤村	一	一	一	一	一	一	一	一	一	一	一	一	一	一	一
斗利出村	一	一	一	一	一	一	一	一	一	一	一	一	一	一	一
山ノ莊村	一	一	一	一	一	一	一	一	一	一	一	一	一	一	一
榮村	一	一	一	一	一	一	一	一	一	一	一	一	一	一	一
九重村	一	一	一	一	一	一	一	一	一	一	一	一	一	一	一
栗原村	一	一	一	一	一	一	一	一	一	一	一	一	一	一	一
中家村	一	一	一	一	一	一	一	一	一	一	一	一	一	一	一
東村	一	一	一	一	一	一	一	一	一	一	一	一	一	一	一
總計	三、五	八、八五〇	九九〇	七、四	一七、三三〇	二、六三二	四六、八	二一八、〇九〇	一一、〇七八	一六、五	四二、〇四七	七、五三九	三、八	一四、四〇〇	七二〇
明治四十一年	四、八	一四、四〇〇	二、三〇四	八、〇	二四、〇〇〇	二、六四〇	四八、〇	九六、〇〇〇	一四、四〇〇	九、八	二四、五〇〇	三、六七五	四、八	一四、四〇〇	七二〇
全四十年	三、三	九、九〇〇	一、五八四	一一、五	三四、五〇〇	三、七九五	四三、六	八七、二〇〇	一三、〇八〇	八、八	二二、〇〇〇	三、〇〇〇	三、三	九、九〇〇	七二〇
全三十九年	三、八	一一、四〇〇	一、八二四	一二、〇	三六、〇〇〇	四、三〇〇	四五、四	九〇、八〇〇	一二、七二二	七、〇	一七、五〇〇	二、二七五	三、八	一四、四〇〇	七二〇

全 四 十 年	明 治 四 十 一 年	總計	東 村	中 家 村	栗 原 村	九 重 村	榮 村	山 ノ 莊 村	斗 利 出 村	藤 澤 村	郡 和 村	七 會 村	新 治 村	志 筑 村	小 櫻 村	小 幡 村	柿 岡 町
		一、五	二、五	五、五	四	一	一	二	三	一	一	二	一	四	三	一	一
三六〇	六〇〇	一、九四二	一〇〇	三〇	三〇	一三〇	九〇	一	一	一	一〇〇	三〇	八〇	三〇	三〇	一	六〇
三九	六六	四九六	二五	八	八	六五	二	一	一	一	一五	六	八	二四	六	一	一五
一〇	一一	一〇	一	一	一	二	一	一	一	一	一	四	一	一	一	一	一
六〇〇	六六〇	五九〇	一	一	一	五〇	一	一	一	一	一	三〇〇	一	一	一	一	一
三〇〇	三三〇	二二二	一	一	一	六〇	一	一	一	一	一	六〇	一	一	一	一	一
		六三、九三二	二九、〇三五	二七、七三〇	五、六七二	二六、七五二	三一、一三〇	二一、一七九	二〇、〇九九	一四、七九八	九、五九二	一四、〇九九	一七、五八六	二、七九七	一五、〇二二	一四、一八三	一六、二九六

草 穗 村	戀 瀬 村	林 會 村	瓦 部 村	園 部 村	石 岡 町	玉 川 村	田 余 村	高 濱 町	三 川 村	關 川 村	志 士 庫 村	安 飾 村	佐 賀 村	牛 渡 村	美 並 村	下 大 津 村	上 大 津 村
二	五	二	一	一	〇	一	一	一	二	一	二	一	一	一	二	一	五
一六	三五	五〇	五〇	五〇	五〇	一	一	一	一〇〇	一	四〇	三〇	一	一	五〇	四	五〇
六	九	〇	〇	三	一〇〇	一	一	一	二五	一	八	六	一	一	〇	一	一五
一	一	一	一	一	一	一	一	一	一	一	四	一	一	一	一	一	一
一	一	一	一	一	一	一	一	一	一	二〇〇	一	一	一	一	一	一	一
一	一	一	一	一	一	一	一	一	一	八	一	一	一	一	一	一	一
一六、五四六	一六、七二七	一四、三八二	二三、六四〇	一六、三五五	六、四三五	六、四三五	一八、二四	一七、八五〇	一四、七四〇	八、七四三	二〇、一四四	九、五二七	一〇、六四〇	八、五三四	一四、八三三	八、五七六	二五、一八九

町村名	作付段別	收穫高	價額	作付段別	收穫高	價額	作付段別	收穫高	價額	作付段別	收穫高	價額
高濱町	八〇	八〇	九六〇	一	一	一	一	一	一	一	一	一
田余村	二六	三三	三〇〇	一	一	一	一	一	一	一	一	一
玉川村	五	五	六〇	一	一	一	一	一	一	一	一	一
石岡町	二〇〇	二四〇	一九〇〇	一	一	一	一	一	一	一	一	一
園部村	四八〇	四八〇	三六〇〇	一	一	一	一	一	一	一	一	一
瓦會村	三二	四八	五七六	一	一	一	一	一	一	一	一	一
林瀬村	九〇	九	七九二	一	一	一	一	一	一	一	一	一
戀瀬村	五〇	五〇	四五〇	一	一	一	一	一	一	一	一	一
草穂村	一〇	一〇	八〇	一	一	一	一	一	一	一	一	一
柿岡町	一	一	一	一	一	一	一	一	一	一	一	一
小幡村	八〇	八〇	五六〇	一	一	一	一	一	一	一	一	一
志筑村	三二	三三	二五六	一	一	一	一	一	一	一	一	一
新治村	一五〇	一八〇	一六〇〇	一	一	一	一	一	一	一	一	一
七會村	七二	四七	三九	一	一	一	一	一	一	一	一	一
都和村	三〇	二七	二七〇	一	一	一	一	一	一	一	一	一
藤澤村	五	五	五〇	一	一	一	一	一	一	一	一	一
斗利出村	一	二	一〇八	一	一	一	一	一	一	一	一	一
山ノ莊村	一〇〇	一〇〇	一〇〇〇	一	一	一	一	一	一	一	一	一

町村名	作付段別	收穫高	價額	作付段別	收穫高	價額	作付段別	收穫高	價額	作付段別	收穫高	價額
土浦町	一	一	一	一	一	一	一	一	一	一	一	一
上大津村	一八	二	一九	一	一	一	一	一	一	一	一	一
下大津村	一〇	一〇	一〇〇	一	一	一	一	一	一	一	一	一
美並村	一五〇	一五〇	一三五〇	一	一	一	一	一	一	一	一	一
牛渡村	一	一	一	一	一	一	一	一	一	一	一	一
佐賀村	一	一	一	一	一	一	一	一	一	一	一	一
安飾村	一四	二〇	一八六	一	一	一	一	一	一	一	一	一
志士庫村	二	二	二〇	一	一	一	一	一	一	一	一	一
關川村	一〇	一〇	八〇	一	一	一	一	一	一	一	一	一
三川村	二四〇	二四〇	二、一〇〇	一	一	一	一	一	一	一	一	一

前表ニ掲ケタル蔬菜ハ概シテ作付反別ニ比シ收量年々増加ノ傾向アリ是栽培ノ方法進歩シタル結果ニ依ルナルベシ

第十一 特用農産物

明治四十二年

全	全	全
三十七年	三十八年	三十九年
一、三	一、四	一、三
一九五	四〇〇	三五
三四	五〇	三九
三	一〇	九
八〇	六〇〇	五四〇
三	二七〇	二四三

真鍋町	上天津村	下天津村	美並村	牛渡村	佐賀村	安飾村	志士庫村	關川村	三川村	高濱町	田余村	玉川村	石岡町	園部村	瓦會村	林村	戀瀨村
20	1	1	1	1	1	1	1	1	5	1	1	1	20	1	1	1	1
1,000	1	1	1	1	1	1	1,100	1	2,100	1	1	1	1,400	1	1	1	1
400	1	1	1	1	1	1	480	1	550	1	1	1	410	1	1	1	1
40,000	116,800	40,000	66,500	90,000	38,000	113,400	30,000	22,500	31,000	25,800	10,000	17,000	113,800	22,400	20,000	75,000	7,500
80,000	28,480	60,000	85,750	252,000	95,760	333,180	54,000	34,400	93,000	46,400	42,880	255,000	136,560	34,240	25,200	7,500	6,000
10,400	6,680	3,600	8,578	11,340	2,872	46,645	2,260	3,440	5,580	4,644	6,432	2,550	10,924	4,794	2,268	6,000	6,000
2,000	17,400	1,000	3,800	400	1,500	2,000	6,000	1,000	2,500	3,500	2,700	2,000	400	2,500	300	10,000	3,000
2,000	15,380	1,000	3,800	280	7,350	800	900	9,375	10,000	3,500	2,260	540	6,000	310	2,250	430	3,000
400	2,740	300	760	840	1,838	184	900	1,406	2,100	875	540	81	1,500	64	563	750	750
4	1	1	1	1	1	1	1	1	1	1	1	1	1	1	1	1	1
1,100	1	1	1	1	1	1	1	1	1	1	1	1	1	1	1	1	1
216	1	1	1	1	1	1	1	1	1	1	1	1	1	1	1	1	1

榮重村	栗原村	東村	總計	明治四十一年	全 四十年	全 三十九年	全 三十八年	全 三十七年
5	1	8	191,1	25,6	180,8	180,8	112,0	15,7
5	1	6	1,982	1,67	1,356	1,356	840	1,107
3	1	6	17,075	13,74	11,526	11,526	7,140	9,077
1	4	1	5	1	1	1	1	1
26	8	1	106	1	1	1	1	1
39	280	1	319	1	1	1	1	1
2,1	2,0	2,5	36,9	24,8	49,0	63,0	54,2	90,7
588	200	550	7,172	3,472	6,860	9,450	8,130	14,522
67	300	275	5,008	1,255	2,401	3,307	3,252	5,805
2	1	1	4,3	1,1	1,9	2,0	3,2	3,5
84	1	1	585	165	285	300	576	280
7	1	1	67	330	570	600	1,152	212

其 二

榮種ノ作付反別ハ毎年稍相同シト雖其収量ハ甚シク増加セリ是レ其ノ栽培方法進歩ノ結果ニ依ルナルベシ然レトモ本作ハ乾田ヲ利用シテ蒔附又ハ移植トナストキハ最有利ナルニモ不拘乾田ニ栽培セラル、モノナキハ遺憾ナリ

蘭ノ内〇印ハ燈心

合 計	東 村	中 家 村	栗 原 村	九 重 村	榮 村	山ノ莊 村	斗 利 出 村	藤 澤 村	都 和 村	七 會 村	新 治 村	志 筑 村	小 櫻 村	小 幡 村	柿 岡 町	葦 穂 村
五																
三二、二五〇																
四五〇																
二四、二四						二、九	〇、五	〇、五		二、九	一、七	一、二	五、九	二、七、四	二、四、八	四〇、〇
七六、四〇二					八、二六	一、七四	二、二六		一、〇、七	六、五八	四、二四	一、六、七九	八、五、四一	七、三、八	二、一、二	二、一、二
九二、四五六					八、三九	一、四六	一、八六		九、七三	六、三八	三、七九	一、七、四〇	九、三、五八	八、五、〇二	一、五、九、七	一、五、九、七
四一三、四九三					二、一、〇〇	一、六、一、九三	一、〇、九、〇五	一、七、七〇	一、三、一、四六	六、七、〇〇	一〇、〇、六、七	四、一、九、〇	八、八、七、八	二、一、八、五二	一、一、三、〇	一、一、三、〇

戀 瀨 村	林 村	瓦 會 村	園 部 村	石 岡 町	玉 川 村	田 余 村	高 濱 町	三 村	關 川 村	志 士 庫 村	安 飾 村	佐 賀 村	牛 渡 村	美 並 村	下 大 津 村	上 大 津 村	眞 鍋 町
四七、六	一、九、九	三、七、七	二、〇	一、四、六	〇、一	〇、四	一、七	一、三	〇、七	一、四	一、一	一、〇	一、〇	〇、六	一、〇	二、五	一
一五、〇、五四	五、八、〇九	一、一、九、三	七、〇九	五、一、八、五	四、四	一、八、〇	七、三、五	五、三、九	二、七、二	四、九、五	三、二、七	三、三、八	三、七、七	二、五、六	三、三、〇	九、四、四	一
一八、五、九七	七、五、七	一、七、五、四六	七、九、六	四、九、九三	三、八	一、七、五	八、四、四	五、〇	二、四、〇	四、四	一、九、九	二、五、四	三、四	一、七、一	二、三、二	八、〇、五	一
二五、七、九七	一〇、六、九九	三、三、七、六	一、五、三、八四	一、一、五、四三	一、九、七、九	七、四、四八	七、三、三	一〇、九、六九	五、一、六、六	四、〇、〇八	四、七、二、三	五、六、六四	一、一、七、九四	一〇、八、五九	四、三、二	一〇、五、三〇	一、一、四、一六

明治四十一年	全	二	六、〇〇〇	二二〇	五、一七	一四、九九〇	二四、〇六二	五八、五六八
全	四十一年	二	六、〇〇〇	二二〇	五、一七	一四、九九〇	二四、〇六二	五八、五六八
全	三十九年	二	六、〇〇〇	二二〇	五、一七	一四、九九〇	二四、〇六二	五八、五六八
全	三十八年	二	六、〇〇〇	二二〇	五、一七	一四、九九〇	二四、〇六二	五八、五六八
全	三十七年	二	六、〇〇〇	二二〇	五、一七	一四、九九〇	二四、〇六二	五八、五六八
全	四十二年	二	六、〇〇〇	二二〇	五、一七	一四、九九〇	二四、〇六二	五八、五六八

烟草ハ四十一年ヨリ始メテ本郡ニ栽培セラレタルモノニシテ逐年作付反別増加ノ傾向アリ而レトモ本業ハ養蠶業ト努力其他ニ於テ氷炭相容レサルヲ以テ將來有望ノ業ニアラズ

第十二 果實ノ一

町村名	梅			桃			李			梨		
	樹數	收穫高	價額	樹數	收穫高	價額	樹數	收穫高	價額	樹數	收穫高	價額
真鍋町	二〇〇	二〇	一〇〇	五〇	二	六	四〇	九〇〇	一六二	二〇〇	二〇	一〇〇
上大津村	四五〇	三六	一八〇	二〇〇	一四	一	一、七〇〇	六、八〇〇	一、二四	一、七〇〇	六、八〇〇	一、二四
下大津村	三〇〇	一五	七五	五〇〇	三、七五	一、八〇	八、〇〇〇	二〇、〇〇〇	三、六〇〇	三、三、五〇〇	九、七五八	一、七五七
美並村	二〇〇	一五	七五	三〇〇	九、五〇	九、五	三、三、五〇〇	九、七五八	一、七五七	三〇〇	六〇〇	一〇八
牛渡村	三〇〇	一五	七五	一	一	一	三〇〇	六〇〇	一〇八	三〇〇	六〇〇	一〇八
佐賀村	四〇〇	七〇	三五〇	三〇	六	六	四二	四四〇	九	四二	四四〇	九

安飾村	二〇五	三七	一八五	九	四七	五	二〇	一	四二	一、〇〇〇	三、五〇〇	六三〇
志士庫村	四九五	五〇	二五〇	四三〇	七〇	七	二〇	一	四二	一、〇〇〇	三、五〇〇	六三〇
關川村	一五〇	四五	二二五	一〇〇	三〇	三	一	一	四二	一、〇〇〇	三、五〇〇	六三〇
三川村	五〇〇	一六〇	八〇〇	一	一	一	一	一	四二	一、〇〇〇	三、五〇〇	六三〇
高濱町	一〇〇	一〇	五〇	一	一	一	一	一	四二	一、〇〇〇	三、五〇〇	六三〇
田余村	一七〇	八	四〇	五〇	二五	二	三	一	四二	一、〇〇〇	三、五〇〇	六三〇
玉川村	四〇	八	四〇	一	一	一	一	一	四二	一、〇〇〇	三、五〇〇	六三〇
石岡町	二〇〇	二六	八〇	三〇〇	二〇	二	一〇〇	一	四二	一、〇〇〇	三、五〇〇	六三〇
園部村	二五〇	一〇	五〇	一、〇〇〇	三、六〇〇	三、六〇	四〇〇	一、六〇〇	二八八	二八八	二八八	二八八
瓦會村	一八〇	七五	三、七五	一三〇	一五九	一六	八〇	一	四二	一、〇〇〇	三、五〇〇	六三〇
林村	二〇〇	八	四〇	二〇〇	八〇〇	八〇	一	一	四二	一、〇〇〇	三、五〇〇	六三〇
戀瀬村	二五〇	三三	六五	三〇〇	六〇〇	六〇	一	一	四二	一、〇〇〇	三、五〇〇	六三〇
草穂村	七〇〇	二八	一四〇	六〇〇	二、一六〇	二、一六	一	一	四二	一、〇〇〇	三、五〇〇	六三〇
柿岡町	四九五	五〇	二五〇	四三〇	七〇〇	七	一	一	四二	一、〇〇〇	三、五〇〇	六三〇
小櫻村	八五〇	一七	八五	三〇〇	一五〇	一五	一	一	四二	一、〇〇〇	三、五〇〇	六三〇
志筑村	四一九	三三	一〇	一四四	八七四	八七	一	一	四二	一、〇〇〇	三、五〇〇	六三〇
新治村	三〇〇	六〇	三〇〇	一〇〇	三〇〇	三〇	一	一	四二	一、〇〇〇	三、五〇〇	六三〇
七會村	二〇〇	二	六〇	一五〇	一五〇	一五	一	一	四二	一、〇〇〇	三、五〇〇	六三〇

町村名	柿			苹果			葡萄			枇杷		
	樹數	收穫高	價額	樹數	收穫高	價額	樹數	收穫高	價額	樹數	收穫高	價額
土浦町	1,100	750	390									
眞鍋町	200	600	320									
上大津村	700	2,100	1,140	3	4	9	10	40	14	20	3	
下大津村	500	2,500	1,300									
美並村	300	1,800	950	6	6	25						
牛渡村	400	1,200	620									
佐賀村	550	1,760	920									
安飾村	200	800	420									
志士庫村	600	1,200	320									
關川村	1,500	3,750	1,950									
三川村	1,200	4,000	2,080									
高濱町	500	1,500	780									
田余村	2,800	8,000	4,160									
玉川村	500	3,000	1,560									
石岡町	1,000	18,000	936									

果實ノ二

果樹中桃及梨ハ前途有望ニシテ逐年増植セラレツ、アリ桃ハ園部村ヲ推シ梨ハ下大津村ヲ最トス

年	全	全	全	全	明治四十一年	總計	東村	中家村	栗原村	九重村	榮村	山ノ莊村	斗利出村	藤澤村	都和村
三十七年	7,209	6,045	8,982	10,641	8,570	11,974	240	250	250	250	1,010	1,000	1,100	200	200
三十八年	577	909	1,250	1,383	1,244	1,561	11	11	15	15	49	100	60	20	8
三十九年	1,311	2,277	3,600	4,490	3,732	7,805	60	60	75	75	2,095	1,000	300	100	40
四十年	2,590	2,230	2,270	3,092	4,330	6,580	100				55	300	500		
四十一年	1,298	4,355	4,720	6,184	8,640	14,549	200				57	1,500	750		
總計	7,209	11,311	12,722	16,288	18,640	45,555	500	100	100	100	2,300	1,500	1,650	300	240

町村名	密		柑		其他		橘		栗		價格合計
	樹數	收穫高	額	樹數	收穫高	額	樹數	收穫高	額		
土浦町	1	1,000	50	1	100	40	1	1	390		
真鍋町	30	2,000	150	20	200	80	1	1	87		
上大津村	40	1,680	65	25	10	22	1	1	1,920		
下大津村	50	1,500	42	200	300	60	1	1	3,940		
美並村	1	1	1	250	300	60	1	1	2,140		
牛渡村	1	1	1	50	100	20	1	1	296		
佐賀村	200	2,000	53	200	200	40	1	1	650		
總計	25,509	194,541	1,368	84	84	294	666	233	372	1,045	
明治四十一年	15,840	142,560	728	52	264	656	233	372	1,045		
全四十年	22,180	110,050	573	52	264	656	233	372	1,045		
全三十九年	22,180	110,050	573	52	264	656	233	372	1,045		
全三十八年	22,010	108,090	545	50	264	656	233	372	1,045		
全三十七年	21,057	83,295	425	40	264	656	233	372	1,045		

町村名	密	柑	其他	橘	栗	價格合計
園部村	25	430	1	20	40	58
瓦會村	589	4,962	1	1	1	605
林村	260	1,040	1	1	1	262
戀瀬村	420	2,100	1	1	1	422
草穂村	980	6,720	1	1	1	6,723
柿岡町	600	1,500	1	1	1	1,502
小櫻村	1,300	1,950	1	1	1	1,952
志筑村	775	2,988	1	1	1	2,991
新治村	500	3,500	1	1	1	3,502
七會村	1,910	15,100	1	1	1	15,103
都和村	2,000	400	1	1	1	2,002
藤澤村	500	2,500	1	1	1	2,502
斗利出村	400	2,400	1	1	1	2,402
山ノ莊村	1,000	5,000	1	1	1	5,002
榮村	1,278	84,192	3	1	1	84,197
九重村	200	1,000	2	1	1	1,003
栗原村	35	170	1	1	1	172
中家村	400	2,200	1	1	1	2,202
總計	25,509	194,541	1,368	84	84	1,368

第十三

諸作物被害反別及損耗高調

明治四十二年分

作物種類	水		旱		風		虫		其		他		計
	反別	損耗高	反別	損耗高	反別	損耗高	反別	損耗高	反別	損耗高	反別	損耗高	
水稻	110,0	25,2	1	1	306	5,6	415	101	670	26,1	159,1	670,7	670,000
陸稻	1	1	87	3	48	1,3	30	8	249	7,6	115,4	130,138,500	
大豆	1	1	20	3	35	7	32	83	350	7,9	80,7	192,278,500	
蕎麥	1	1	1	1	10	2	4	14	5	1	7,9	19,500	
大麥	1	1	1	1	1	1	1	1	1	1	1	17,500	
小麥	1	1	1	1	1	1	1	1	1	1	1	93,500	
裸麥	1	1	1	1	1	1	1	1	1	1	1	10,000	
菜種	1	1	1	1	1	1	1	1	1	1	1	18,000	
桑種	1	1	1	1	1	1	1	1	1	1	1	108,000	
其他	1	1	1	1	1	1	1	1	1	1	1	1,000	
計	110,0	25,2	37,7	5,6	497	22,8	106,3	371,4	1,370,0	561,7	1,430,7	1,511,0	1,511,000

第九章 蠶業

本郡ニ於ケル蠶業ハ最重要ノ副業ニシテ郡内到處飼育セザルハナク明治四十二年ニ於ケル生産額ハ實ニ一萬八千五百四十六石其價格五十六萬二千三百三十八圓ナリトス今三十七年以來春夏秋蠶ニ就キ進歩ノ状態ヲ察スルニ春秋蠶ノ繭立枚數年ヲ遂フテ増加シツ、アルモ獨夏蠶ハ繁農ノ時期ニ遭遇シ勞力ノ分配圓滑ナラサルニ依リ自然衰退ノ趨勢ヲ示セル之ニ反シテ秋蠶ノ如キハ農閑ノ時期ナルヲ以テ勞力ノ按配宜シク且短時日ニ於テ收穫ヲ見ルヲ得價格ニ於テモ比較的高價ナルヲ以テ從テ其ノ利益モ亦大ナルガ故ニ益隆盛ノ氣運ニ向ヘリ而シテ春蠶ハ比較的發展遲々タルモノ、如シ是レ夏蠶同様盛農ノ期ニ衝突スルヲ以テ第一ノ支障タルヤ論ヲ俟タズ然レトモ是等ハ人爲的ニ排除ノ方法ナキニアラズ即春期繭立ノ時期ヲ早メ同時ニ桑樹ニ於テモ早中晩ノ各種ヲ適當ニ栽植セバ勢ヒ之レガ障礙ヲ除去セラル、ヲ以テ春秋蠶相並シテ益隆盛ノ域ニ達スベシ果シテ然ラバ農家經濟上最モ有力ナル富源ヲ得延テ本郡ノ福利ヲ増進スル疑ナカルベシ

然ルニ斯業ノ基礎タル桑園ノ如キ秋蠶勃興ノ結果濫採ノタメ發育ヲ阻害スルノ傾向アリ或ハ老樹ニシテ發育充分ナラサルモノアリ或ハ耕耘施肥適當ナラサルモノアリ故ニ斯業ノ發展ヲ謀ラント欲セバ桑園ノ改良ハ忽諸ニ附スベカラサルモノトス亦飼育法ニ至リテモ收購ノ成績ニ依レバ尙充分ナラザルモノアリ是レ或ハ一般養蠶家カ比較的發展病ノ恐ルベキ觀念薄ク蠶室及ヒ蠶具ノ消毒ヲ完全ニ施行セサル結果ニ依ルナランカ

第一 養蠶戶數

町村名	以掃立十枚以上	五枚以上	五枚未満	計	以掃立三枚以上	一枚以上	一枚未満	計	以掃立三枚以上	一枚以上	一枚未満	計
土浦町	1	1	7	9	1	1	1	3	1	1	1	3
真鍋町	1	1	1	3	1	1	1	3	1	1	1	3
上大津村	1	1	1	3	1	1	1	3	1	1	1	3
下大津村	1	1	1	3	1	1	1	3	1	1	1	3
美並村	1	1	1	3	1	1	1	3	1	1	1	3
牛渡村	1	1	1	3	1	1	1	3	1	1	1	3
佐賀村	1	1	1	3	1	1	1	3	1	1	1	3
安飾村	1	1	1	3	1	1	1	3	1	1	1	3
志士庫村	1	1	1	3	1	1	1	3	1	1	1	3
關川村	1	1	1	3	1	1	1	3	1	1	1	3
三川村	1	1	1	3	1	1	1	3	1	1	1	3
高濱町	1	1	1	3	1	1	1	3	1	1	1	3
田余村	1	1	1	3	1	1	1	3	1	1	1	3
玉川村	1	1	1	3	1	1	1	3	1	1	1	3
石岡町	1	1	1	3	1	1	1	3	1	1	1	3
計	10	10	70	90	10	10	70	90	10	10	70	90

町村名	以掃立十枚以上	五枚以上	五枚未満	計	以掃立三枚以上	一枚以上	一枚未満	計	以掃立三枚以上	一枚以上	一枚未満	計
園部村	1	1	1	3	1	1	1	3	1	1	1	3
瓦會村	1	1	1	3	1	1	1	3	1	1	1	3
林瀨村	1	1	1	3	1	1	1	3	1	1	1	3
戀瀨村	1	1	1	3	1	1	1	3	1	1	1	3
草穂村	1	1	1	3	1	1	1	3	1	1	1	3
柿岡町	1	1	1	3	1	1	1	3	1	1	1	3
小幡村	1	1	1	3	1	1	1	3	1	1	1	3
小櫻村	1	1	1	3	1	1	1	3	1	1	1	3
志筑村	1	1	1	3	1	1	1	3	1	1	1	3
新治村	1	1	1	3	1	1	1	3	1	1	1	3
七會村	1	1	1	3	1	1	1	3	1	1	1	3
都和村	1	1	1	3	1	1	1	3	1	1	1	3
藤澤村	1	1	1	3	1	1	1	3	1	1	1	3
斗利出村	1	1	1	3	1	1	1	3	1	1	1	3
山ノ莊村	1	1	1	3	1	1	1	3	1	1	1	3
榮村	1	1	1	3	1	1	1	3	1	1	1	3
九重村	1	1	1	3	1	1	1	3	1	1	1	3
栗原村	1	1	1	3	1	1	1	3	1	1	1	3
計	10	10	70	90	10	10	70	90	10	10	70	90

牛渡村	二四	一一	一	一五	一五〇	三、九三九	一〇二	一	二一九	四、四六〇
佐賀村	五四六	三七	一	五九	六四二	一九、二九一	三六九	一	五八七	二〇、三四七
安飾村	四九七	四六	一	四八	五九一	一九、八六八	四四	一	六四八	二〇、九四〇
志士庫村	三三一	五	一	二九	四一三	一〇、六一五	七四二	一	一九〇	一一、五四六
關川村	二二五	四〇	一	一四	二六九	七、四一九	四〇九	一	一二七	七、九六五
三川村	四二八	七三	一	七四	五七五	一四、四三六	九二	一	八七六	一六、二二三
高濱町	二二三	四七	一	二六	二九六	六、一一五	四三四	一	一六〇	六、七〇九
田余村	一四八	一七	一	一四	一八一	四、三三五	二二〇	一	八八	四、六四一
玉川村	一〇六	一〇	一	一〇	一二六	三、七九八	一七三	一	一三六	四、一〇七
石岡町	七九五	一〇五	一	九	九九九	二七、四五〇	一、五〇〇	一	一三四	三〇、四一四
園部村	四九四	四一	四	五六	五九五	一五、二三一	四八〇	三〇	四三〇	一六、一七一
瓦會村	一四一	二六	一	三八	二〇五	四、九二〇	三七〇	一	三三五	五、六一五
林瀬村	二四四	二五	一	二二	二九一	七、六五五	二九八	一	七二	八、〇二四
戀瀬村	二二二	四二	一	五二	三三六	七、四七七	四一八	一	一六一	八、〇五六
葦穂村	三三三	六〇	一	四	四三七	一一、三三九	七六四	一	三四〇	一二、四三三
柿岡町	三三三	三〇	一	一五	二七八	七、三三五	二八二	一	五五	七、五七二
小幡村	二四四	二八	一	二三	二九五	七、九六五	三三六	一	一七二	八、四七三
小櫻村	六四一	八六	一	三四	七六二	二二、二五七	九九五	一	四三三	二二、六八六

町村名	數	玉	出穀	屑	計	價	玉	出穀	屑	計
美並村	六二七	九一	一	三七	七四五	一九、六〇〇	九一〇	一	二六一	二〇、七七一
下大津村	四三〇	三五	一	二〇	四八五	一四、八〇〇	三六〇	一	一五〇	一五、三二〇
上大津村	九四九	六七	一	八八	一、〇四	二九、四一七	六九八	一	八二〇	三〇、九三五
真鍋町	二八六	七〇	一	五二	四〇八	一〇、五六九	八七六	一	六七二	一一、二一七
土浦町	二二五	一	一	一	一五	五〇〇	二二	一	一五	五二七
東家村	四	二七	一九七	二八	一	一	三八	五三	七二	一六三
東村	一	四七	三五五	四〇二	一	一	二八	一八五	八〇	二九三
總計	一五三	七〇	七、六九五	八、五六八	四一六	四一七	八五六	五、〇三一	二、三六六	八、三二七
三十七年	二七	三四	六、三三三	六、五五四	二六三	九二九	一、二二〇	二八二	二、五二〇	五、三三二
三十八年	二四	二五九	六、九〇〇	七、一八三	二二二	六七二	九〇六	四一三	二、七八七	五、一九七
三十九年	一〇	一三三	六、七四八	六、九六一	一九六	六〇六	八二二	五二四	三、四三四	七、〇〇二
四十年	三二	二六二	七、〇二九	七、三三二	四二二	五三五	九八五	四八八	二、四〇七	八、〇五八
四十一年	三六	四一七	七、六八七	八、一四〇	五二六	四二二	九八五	四〇六	二、六四三	八、一三六

前表ニ就キ見ルトキハ春秋蠶共ニ飼育戸數逐年増加ノ趨勢ナリト雖小養蠶家ハ割合ニ増加セシテ大養蠶家ノ激増シタルヲ知ルヘシ

第二 繭總産額

真鍋町	上大江村	下大江村	美並村	牛渡村	佐賀村	安飾村	志士庫村	關川村	三川村	高濱町	田余村	玉川村	石岡町	園部村	瓦會村	林村	戀瀬村
一三〇	四七六	三五〇	二五九	二〇〇	三三八	三七〇	三三〇	三三三	三三三	一四七	一六一	一五〇	三三〇	三五二	一一九	二二〇	一五二
三三〇	九七七	四五〇	五五二	一五〇	五八〇	四四六	二三〇	二二二	二九一	二〇七	一六一	六八	四五〇	五九〇	一四二	二二二	三三二
一五六	六六六	二七〇	三三三	七五	三七七	二六八	一五〇	一五五	三七〇	七	六五	六八	三六〇	三四〇	一〇一	一五六	一六六
三四	四一	二〇	六六	七	二二	二八	三五	三一	四五	二〇	六	七	三〇	二〇	二〇	一九	三
一	一	一	一	一	一	一	一	一	一	一	一	一	一	一	一	一	一
三四	五五	一〇	一八	七	四三	二二	二二	三	四二	九	八	六	一八	三〇	三二	二二	四二
二三四	七二	三〇〇	四一六	八九	四四〇	三三七	一九七	一八九	三五七	一〇七	八二	八一	四一四	三九〇	一五三	一八七	二三〇
六、二四〇	二、六三二	一〇、八〇〇	一、六〇〇	二、六五	二、三六	二、九九八	五、二五〇	五、七四九	九、七〇〇	二、七三〇	一、九〇	二、七〇	二、三三〇	一、九〇〇	三、八七六	五、四六〇	五、六四四
四〇八	四一〇	二四〇	六〇	七〇	二二〇	二八〇	五五	三二〇	四九五	一六四	六〇	一四〇	四八〇	二四〇	三〇〇	二四七	二二〇
一	一	一	一	一	一	一	一	一	一	一	一	一	一	一	一	一	一
五二〇	六〇五	一〇〇	九〇	七〇	四〇〇	三七八	七二	三九	四六二	五八	四八	九〇	三四	三〇〇	二七九	三六	二六
七、一五八	三、六四七	一、一四〇	二、三七〇	二、七六九	一四、九九六	一三、六五六	五、八四七	六、〇九八	一〇、七七七	二、九五二	二、〇七六	二、九五〇	一四、二四四	二、四四〇	四、四五九	五、七四三	五、九九〇

志筑村	新治村	七會村	都和村	藤澤村	斗利出村	山ノ莊村	榮村	九重村	栗原村	中家村	東村	總計
七四四	二七三	六六	二五	六三	六七	四二	八三	八六	三〇〇	三八九	七七〇	一五、〇五七
一〇二	三三	一一五	三六	二六	四	六	三	九	四	六	一〇七	一、八三三
一	一	一	一	一	一	一	一	一	一	一	一	一
一〇二	四二	九	三六	三〇	四三	五	九六	八〇	三	六	二〇	一、六四二
九四九	三四七	八三四	二九七	六七九	七四	五八〇	九八二	一、〇五五	三七五	五二八	九八八	一八、四七七
二七、〇七八	八、〇六六	一九、〇八八	七、六〇〇	二四、七四二	二六、九三二	一七、五六八	三一、三六〇	三二、〇二六	一〇、八七七	一三、五二二	二七、八七四	五二、〇四三
一、三五〇	三四	一、一五〇	三九〇	二八八	五七〇	八九九	七五四	一、〇九三	五三	七六	一、三九一	二、五三〇
三	一	一	一	一	一	一	一	一	一	一	一	一
一、五六六	三七三	九二八	四七七	三四五	四九二	七〇九	一、二六六	八八〇	四一七	八七六	一、七〇五	一八、二三四
三〇、〇〇七	八、七三三	二、一六六	八、四六七	二五、三七五	二七、九九四	一九、一三六	三三、三八〇	三三、九九九	一一、八〇七	一五、一七三	三〇、九七八	五六、九八七

第三 春 蠶

更ニ之ヲ春夏秋ニ區別スルトキハ即次ノ如シ

町村名	飼養戸數		插立枚數		數量		價額	
	飼養戸數	插立枚數	數量	價額	數量	價額		
上大津村	一五〇	一六二	八一	六	二、〇二五	四八	二、一三三	
牛渡村	一五	一〇	三	一	七二	八	八九	
佐賀村	三〇	二〇	五	一	一四五	九	一六一	
志士庫村	三四	三八	一三	一	三三五	六	三四三	
三村	二二	二七	二	一	三三六	二四	三八六	
高濱町	八七	二五	四九	六	一、二二五	四八	一、三三三	
田余村	七	七	三	一	五七五	二〇	六五五	
玉川村	二五	三	六	一	一五〇	一〇	一六〇	
石岡町	二〇	一五〇	七五	一	二、一五〇	二〇	二、四九〇	
園部村	三	二五	九	一	一九八	五	二二三	
全三十七年	六、五七四	一一、〇二五	五、四〇四	三九	七、三八四	一八六	二六、四九七	
全三十八年	七、八三三	一一、九三三	七、四三三	三五	九、七五二	一九七	二九、四一三	
全三十九年	六、九二一	一一、七五三	七、三三六	三五	九、五六三	二四〇	三七、〇八七	
全四十年	七、三三二	一二、三三二	八、四四九	三三	一〇、七四八	三五二	五九、六五一	
明治四十一年	八、二四〇	一二、三〇二	八、九九〇	一九	一〇、九三九	一九〇	三七、五四〇	

第四 夏 蠶

葦穂村	二〇五	二九八	一七六	二六	六、六〇〇	一四四	六、四九六
柿岡町	一五四	二二〇	二二六	二二	四、八四四	二一〇	四、五二四
小幡村	二一五	二二五	二一九	一七	四、五二五	二〇四	四、八〇三
小櫻村	三三八	三三八	三三三	五〇	二、六七三	六〇〇	一三、六八九
志筑村	三三二	七六八	五五〇	七二	二、二五八	九三六	一三、五五五
新治村	三二六	三三五	一六二	二〇	五、三四六	二〇〇	一三、五五五
七會村	三五〇	五二〇	三二二	二〇	二、二五八	九三六	一三、五五五
都和村	一五七	二〇〇	一〇〇	一五	四、〇〇〇	一八〇	一、一六六
藤澤村	三五	七五〇	四七五	一四	一、九七〇	一六八	二、〇一三
斗利出村	三八八	五六一	四八八	五	二〇、一六〇	八〇	二九、三三三
山ノ莊村	三三四	三三四	二六七	二七	一〇、六八〇	三六一	一一、四四一
榮村	三四五	六四七	五二七	二七	二〇、六八〇	三三四	二二、七八四
九重村	三五四	七〇八	四五一	五	一七、一七六	八四〇	一八、六三三
栗原村	二〇二	四一〇	二四六	三〇	九、三四八	三六〇	一〇、〇四九
中家村	二三八	三八八	二九二	四八	二、〇九六	五七六	一三、三九二
東家村	四〇二	七九八	六四四	六五	二四、四七二	八四五	二六、六三四
總計	八、五八八	一三、七三三	九、三〇四	一、〇〇八	一一、二四三	一六〇	三七、四三九