

Вход. №  
Наст.

1067-13

Оп. №  
ЦЕНТРАЛЬНИЙ ДЕРЖАВНИЙ АРХІВ  
Житомирська обл. Житомирський район

# ДЪЛО

Буряцких

посадки

За 1918 год

Крем. Узгод. За Комитетом

Начато \_\_\_\_\_ 191 \_\_\_\_\_ года

Кончено \_\_\_\_\_ 191 \_\_\_\_\_ года

ЦЕНТРАЛЬНИЙ ДЕРЖАВНИЙ АРХІВ  
Житомирська обл. Житомирський район  
Бюро архівної справи МЗС Житомирської обл.

ЦЕНТРАЛЬНИЙ ДЕРЖАВНИЙ АРХІВ  
Житомирська обл. Житомирський район  
№ 1505/1245

Фонд 2145 | Шифр 13

Копія

Глобинському Сукло-Сахарному Заводу  
Директору і Заводському Комітету.

2

ГРЕБЕНЧУГСКИЙ  
Уездный  
Городской Комитет.

122/111  
№ 789

1918г. Прошу відпустити для сенинорильського  
сільсько-господарського товариства на сто  
сорок десятин плантації сім'ян свекли, суперфо  
сфату, три сіялки комбінірующія і три тяже  
лих котка.-

Голова *Шареев*

Писарь *Дерюбин*

*Бурлаков*  
*Завина*

*Курган*

*Кр*

В М П И С К А.

протокола Селенного Схода гражданъ Глобинской волости  
11 Февраля 1918 года.

Глобинское Общество о посѣвѣ бураковъ поручило своимъ  
представителямъ доложить Съѣзду по тому же предмету  
что посѣвъ сахарныхъ бураковъ Общество всецѣло присту-  
пить къ посѣву таковыхъ съ тѣмъ, что первые дни съ  
открытія весны скрыть въ /2/ бороны всю ролѣю до на-  
чала своихъ полевыхъ работъ, а потомъ восемь дней по-  
работать свои посѣвы хлѣба и тогда приступить безъ  
отлучно досѣва сахарныхъ бураковъ и продолжать до око-  
нчанія таковыхъ т.е. посѣва.-

Съ подлиннымъ В ѣ р н о:

Предсѣдатель Глобинской Волостной Земской

У п р а в ы

*Рованко*

С е к р е т а р ь

*Рованко*

1011  
Копія

*Орловъ*  
*Волов*  
*Куликовъ*  
*Васильевъ*

*Куринъ*  
*Суровъ*

*Мисюры*  
*Масловъ*

В М П И С К А.

Въ Протокола Собрания 1-го и 2-го Общества Глобинской Волости состоявшееся 3 Марта 1918 года разбирали слѣдующіе вопросы о чемъ постановили:

Разбирали вопросъ о буракахъ П о с т а н о в и л и: За получениемъ денегъ довѣрили ѣхать Макарь Степановичу Цюра, а также избрать четырехъ плантаторовъ изъ коихъ избрали: Петра Алексѣевича Китринского, Евфима Степановича Карашевъ, Павла Спиридоновича Лазоренко и Филиппа Евфимовича Скляра. Жалованье по 500руб. въ мѣсяць каждому на ихнихъ лошадяхъ и столу. Интересвалы заросшіе травой могутъ служить кормомъ лошадей ихъ. При хорошемъ урожае, хорошемъ доходѣ и исправно поведенныхъ плантаціи выдать наградныхъ по усмотрѣнію Общества.-

Съ подлиннымъ В ѣ р н о:

Предеѣдатель Глобинской Волостной Земской

У п р а в ы

*С. Пасешица*

С е к р е т а р ь

*Пискаревъ*

*Свистун*

*Свистун*

*Свистун*  
*Свистун*  
*Свистун*

*Свистун*

*Свистун*

М. В.  
 ЕМЕНУГСКИЙ  
 Уездный  
 Земельный Комитетъ.  
 1918 г.  
 № 752

*Копия*

В Глобинский Стекло-Сахарный Завод  
 Директору і Залодському Комітету.

Представнику Весело-Долинського Обще-  
 ства Петру Никифоровичу МАЦЕНКО необхідно  
 видати на 34 десятини сім'ян сахарних бу-  
 ряків, суперфосфату, одну комбініровану  
 сіялку і коток. (Копія)

Голова *В. Старася*

Писарь *А. М.*

Крипичник цього офісу 19/18 г.  
 722 Матомо Петру Маценко

Скільки заробити.

| Директор | Завод | Населення | Всього | Всього | Всього | Всього | Всього |
|----------|-------|-----------|--------|--------|--------|--------|--------|
| Р        | К     | Р         | К      | Р      | К      | Р      | К      |

*В. Старася*

Какая производная  
рабочая

Вузаны з  
рабочей

|   |   |   |   |   |   |   |   |   |   |   |   |   |   |   |   |   |   |   |   |   |   |   |   |   |   |   |   |   |   |   |
|---|---|---|---|---|---|---|---|---|---|---|---|---|---|---|---|---|---|---|---|---|---|---|---|---|---|---|---|---|---|---|
| А | Б | В | Г | Д | Е | Ж | З | И | К | Л | М | Н | О | П | Р | С | Т | У | Ф | Х | Ц | Ч | Ш | Щ | Ъ | Ы | Ь | Э | Ю | Я |
|---|---|---|---|---|---|---|---|---|---|---|---|---|---|---|---|---|---|---|---|---|---|---|---|---|---|---|---|---|---|---|

Расчетная книга

900

Контингент вкл.  
Тай вконец по муржеву

Курс. 1/2  
2/3  
Счета:

Муржеву С <sup>1911</sup> А ~~1911~~

Тай вконец  
1911 г.

Контингент в М. 1911 г.  
Конт. рабочий 1911 г.

За какую машинную  
работу, плату и  
скалки зарплата

| Заработки и др. вкл. |           |        |        |       |       |       |       |       |       | Тай вконец по вуку |       |       |       |
|----------------------|-----------|--------|--------|-------|-------|-------|-------|-------|-------|--------------------|-------|-------|-------|
| Машин.               | За работу | Скалки | Машин. | Плата | Плата | Плата | Плата | Плата | Плата | Плата              | Плата | Плата | Плата |
| А                    | Б         | В      | Г      | Д     | Е     | Ж     | З     | И     | К     | Л                  | М     | Н     | О     |

Машин.  
Скалки  
Плата

Вкл.  
Курс.  
Плата  
Счета

обач

Приклад

3

| Число | Имена | За это время<br>наступили<br>дети | Всего |   | Итого |   |
|-------|-------|-----------------------------------|-------|---|-------|---|
|       |       |                                   | р     | к | р     | к |
|       |       |                                   |       |   |       |   |

На это время  
взрослов

Книга Кухарев.

Книга подготовки к экзаменам  
(авторы: Земельный Кодекс, Статус)

|         |  |  |
|---------|--|--|
| Фамилия |  |  |
|         |  |  |
|         |  |  |
|         |  |  |

Въ высочайше повелѣніи 1068.

Въ Кривенбургскій Губертій Земельной Комитетъ

Гласн. Петра Алексеевича Ритрицака

Прошени

Такъ какъ я до сихъ поръ служилъ нѣколько лѣтъ по эконومیею заведующимъ, где производилъ и поставъ сахарной свеклы, честь много покорнѣе просить Губертій Земельной Комитетъ зачислитъ мнѣ мантаторомъ на какуръ свѣдѣнъ Губертій свекловичной мантаторіи.

1918 года Февраля 23 дня

Просителъ П. Ритрицака

Адресъ: Кондитерство М. А. Шапошникова

ной свеклы въ д. Писарщинѣ свеклы і супер-фосфату, на 70 десятинахъ земли.

Прощу сработать сахаръ, який сѣть в Писарци, в кількох годъ 4400 л. як і того зростає для Писарци

Предсѣдатель П. Ара

Секретарь П. Ритрицака

Подписанъ: Семен Федотовъ, мантаторъ  
в/м П. Шапошникова

фактъ на  
ль и вен  
иной свѣдѣ  
иасъ у насъ  
заветной  
город  
д. Мемонин  
всѣхъ мантатор  
иголасной.  
и



26 шотого 1918 року

Саша  
Вольф  
Климух

З Кременчугської урядової  
Земельної Комісії.

Хвіст

М. В.

КРЕМЕНЧУГСЬКИЙ  
Урядовий  
Земельний Комітет.

1918 г.

№ 7571

Глобичський директорський заклад  
Директору и директорскому Комитету.

Прому в Курьовагу-Червину

на 23 десяти. сім'я сахарнихх свеклы,  
суперфосфату и кілкі.

Голова

М. Арешин

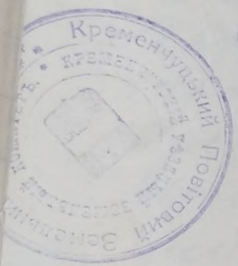

табелюшкою или дать колотий-  
судь погодлище замятие. Работу  
стну знаю форшо, тк сформуль в  
редакциі М. А. Шапошникова  
8. сьтн. Иванъ Кеба.

Шобино 24/II 9/18г.

ной свеклы въ д. Писаршинъ свеклы і супер-  
фосфату на 70 десятинь земли.

Крому зробить  
свідів суперф. який отъ в тисяди. в кілокоду. Числ. як  
і його зрестъ для тисяди

Предсѣдатель

М. Арешин

Секретарь

В. Арешин

Продумана, все в редакци, конураинъ

Симо  
Всех  
М. М. М.

26 ноября 1906 г. в 11 часов

В Кременчугский уездный  
Земельный Комитет.

Шана М. Кеба, зрел. в. м.  
Глодино, Кременчуг. уезда

Прошение

В виду открытия весенних работ  
на свекловичных плантациях  
Глодинского свеклосахарного  
завода именованной просить  
Кременчугский уездный земельный  
Комитет назначить меня где-  
нибудь на вышеозначенных план-  
тациях: Рассиромь, Степоводомь,  
табельничкомь или дать какому-  
нибудь подходящее задание. Работу  
эту знаю хорошо, так случилось в  
родительств М. А. Шапошникова  
8 лет. Ивань Кеба.

Глодино 24/11-9/11 1906. —

ной свеклы в д. Писарщинь свеклы і супер-  
фосфату на 70 десятинь земли.

Прощу сделать анализ суперф., який отримав в Мелоду, в кількох місцях. М. М. М.  
і його зразок для Мелоду

Председатель

Шара

Секретарь

В. П. Келес

Продолжение, все изредает, именуя

Решити

28 грудня 1917 р. № 14566

В КРЕМЕНЧУЦЬКУ ПОВІТОВУ ЗЕМЕЛЬНУ УПРАВУ 10

Павла Сперидоновича Лазаренко

П Р О Х А Н Н Е

Прохаю Управу предоставити мені місце управителя в одній із маентків взятих Вами в своє розпорядження.

При цьому добавляю що я скінчив сельско-господарську школу и служив управителем в маентках: Капниста в Глобині роки, у Драгомирова в Конотопі, у Катериніча на Черніговщині и у Ламздорфа-Галагана в Лохвиці на Полтавщині.

Посвідчення за працю маю и предствалю лично.

1917 року грудня 19.

Завсєдствуючим Ділом Граф. Наміст. Павла Сперидоновича

ной свеклы въ д. Писарщинѣ свеклы і супер-

фосфату на 70 десятинахъ земли.

Прощу зробити аналіз суперф., який єсть в місцях. в кількох місцях. і його зразок для аналізу.

Предсѣдатель

П. Лазаренко

М. В.  
МЕННУГСКІЙ  
Уездной  
Палаты.  
1918 г.  
№ 111

*Копія*

Глобинскому свекло-сахарному  
Заводу.

*12*

Уездная Земельная Управа проситъ  
Васъ выдать Павлу Харитоновичу ПОВИ-  
СЕНКО семянъ сахарныхъ буряковъ и  
удобренія на 1/2 десятины.

часть  
Павлу  
Харито-  
новичу  
лицамъ  
иныхъ  
начена

Предсѣдатель *Шаренко*

Секретарь

ной свеклы въ д. Писаршинѣ свеклы і супер-  
фосфату на 70 десятинь земли. *Прошу зробити*

*суперф. який має в Писаршині, в кількох д. чин*  
*і його зрестъ для Писаршині*

Предсѣдатель *Шаренко*

М. З.  
ВРЕМЕННУГСКІЯ  
Учрежденіе  
1918  
8

Всему  
Главному Комитету по  
делам бурлачных плантацій.

Учредная Земельная Управа сообщает  
Вамъ, что ею, сого числа, согласно вашего  
порученія за № 2 выдано Макару Степановичу  
Цоро 19200 рублей для уплаты разнымъ лицамъ  
за оранку 192 десятинъ земли для бурлачныхъ  
плантацій.

Означенная сумма должна быть выплачена  
по требовательной ведомости.

Председатель *В. Макарян*

Дѣлопроизводитель *С. Сидоровъ*

ной свеклы въ д. Писаршинъ свеклы і супер  
фосфату на 70 десятинъ земли. *Промышленны*  
*суперф. який отъ в Младу. в кілокож*  
*і його зростає для Младу*  
Председатель *В. Макарян*

М. В.

МЕНЧУГСКАЯ  
Уездной  
Повіть.

Копія

на листі

к. д.

За Габинскій селітосахарний завод  
Директору і заводському Комітету:

В

Погоді

Кв  
1564/8

Прову

видать

на десяти, сім діл сахарних буряків, суперфо-  
сфату і сіялки.

Голова



Товариш Голова

Писарь

Уездной  
Повіть

на ао  
Повіть  
земл  
свєкли

14  
56

70.9

свєкли  
5

ной свєкли въ д. Писарщинѣ свєкли і супер-  
фосфату на 70 десятинь земли.

суперф., який отъ в Младу. Прошу зробити в кількох ччол. д.  
Младу

М. В.  
ПОСВІДЧЕННЯ  
№ 1566

ПОСВІДЧЕННЯ *Кайко*

Цим ствержується, що селянин хутора  
Билоусова ПОГОДА має право наняти потрібних  
для обробітку 1 1/2 десятини землі під бурля-  
ком робітників.

Товариш Голови

Писарь

ной свеклы въ д. Писарщинѣ свеклы і супер-  
фосфату на 70 десятинь земли. *Прошу зробити*  
*анализ суперф. який єсть в Писарци. в кількох ч.ч.*  
*і його зресть для Писарци*  
Предсѣдатель *А. Араш*





просить в скором  
время телеграфом  
как поступить  
с тем в дальнейшем  
просить ускорить

ТЕЛЕФОГРАММА  
Земельному  
Розинскому

Генерал Земель. Розин.  
Розинро.

откуда суд  
Кашин. (Списано по)

180. № 21  
 Крестьянский Устав  
 1918 года

Сообщаем, что со-  
 марию учения, где поименно  
 свелся в д. **Исааризин**  
 селъ рабочих своей деревни:

|         |   |    |
|---------|---|----|
| мужчины | — | 14 |
| Женщины | — | 56 |

И всего. 70 душ

Председатель правления **Моздерины**

Члены правления }  
 Тимурович  
 Н. Острожков

ной свеклы в д. супер-  
 фодату на 70 десятины земли. Промы сделать  
 асаиз сукерр, який отъ в Пшедну. в кілокоде ччоп. дн  
 і його зрестъ для Пшедну

Председатель **Шаран**

Секретарь **Александр**

Копія

ПОСВІДЧЕННЯ.

№ 11113

4

1918 р.

Цим ствержуємо що Василю Тихоновичу Повітовим тимчасово доручено Кременчуцьким Рядження від імені останнього давати всі расплантаціям при с. Шепелівка, Устимівка і х.х. Купьевато-Вершина.

Всі названі общества і товарищества повинні коритсья распорядженням Святелика / за час скородіння і иньше/.

Голова

*А. А. А. А.*

нов свеклы в д. Пшорщина свеклы і суп  
фосфату на 70 десятинь земли. *Прощу спр  
аказів суперр. який отъ в теадну. в кілокожд  
і його зрестъ для теадну*

Предсѣдатель

*А. А. А. А.*

Секретарь

*А. А. А. А.*

В. В.

12/11 1910. № 17145  
№ 17120.

27 февраля 1911

КРЕМЕНЧУГСКИЙ  
Уездный  
Губернский Комитетъ

ТЕЛЕФОНЪ

Входящая  
служебная  
телефонограмма

Кременчугскаго  
Губернскаго Земства

Станція

По порядку №

Принята

191 г.

час. м.

Телефонистка

со станціи

Откуда

отъ кого

Куда

кому

Губернскому комитету  
 для издательства  
 комитета съобщить, что в  
 Павловск и Мозырьском  
 за снованіи Павловске трудове  
 то на площади до земли Гада  
 обидрама състать радн.  
 Голова Гантешисловн  
 Затаркисевн, и сарь Нарди-

ной свеклы въ д. Писарщинѣ свеклы і супер-  
 фосфату на 70 десятинахъ земли.

Прошу сделать  
 анализ суперфосфата, який отъ Мшадицъ, в кількохъ чинахъ  
 і його згустъ для Мшадицъ

Предсѣдатель

Татарин

Секретарь

А. В. Мещеряков

при Петроле  
Фрешино, Своя  
любо иван Трофим  
молит Руденко.  
Красно всецели бела  
Закладит изад изо...

ТЕЛЕФОНОГРАММА

Фактически были установлены  
хима для работы  
упрощенной работы и

необходимости моего  
орудия.

Апрелем Меркуле

и...  
и... Коллеж... (написано и...)

12/10 1917. В. № 7845

М. В.

КРЕМЕНЧУГСКИЙ  
Уездный

СВЯТЫЙ КОМИТЕТЪ

ТЕЛЕФОНЪ

Кременчугского  
Уездного Земства

Станция

По порядку №

Принята

" " час. 30 м. 1917 г.

Входящая

служебная

телефонограмма

Телефонистка

Со станции

отъ кого

Кому

Откуда

Куда

Торбовь  
Зем. Кр. Земства  
Земства

Извещаемъ въ виду того что не  
достатъ земли для постова жи-  
телямъ с. Торбовь общее собра-  
не с. Торбовь 8 марта постанови-  
ло распределить приго-  
товленную для сахарныхъ  
бураковъ землю на участкахъ  
Тредкишева. Кроме выделен-

ной свеклы въ д. Писаршинъ свеклы і супер-  
фосфату на 70 десятинахъ земли.

Крому зробить  
суперф. який має в Писаршин. в кількох д. 4 чол. Кр.  
і його зростає для Писаршин

Предсѣдатель

Таран

п. д.  
21  
онимая  
руковод  
Мух.  
М.  
свекл  
сидит  
Кали  
кар-  
зда,  
Под  
жег  
дик  
ми  
над

свои посылки и  
посылки комитету  
по этому поводу для  
разъяснения народу, зе-  
мли еще не распределены.  
Цель Земельного  
комитета Казань.

ТЕЛЕФОНОГРАММА

Земельной

Управы

Земел. Комитетъ

Казань. (письмо от)

на 11113

20

н.д. 21

В. В.

Въ Полтавский Губернский Продовольчий  
Комитетъ.

КРЕМЕНЧУГСКИЙ  
Уездный  
Комитетъ.

1918 г.

Просим чужаино послати для Глобиньского  
свекло-сахарного заводу сѣмян (найдучних) сахар-  
них бурякѣм 1500 пудов.-

Голова Управи

*В. А. Арешин*

Писарь

*Д. Писарин*

ной свеклы въ д. Писарщинѣ свеклы і супер-  
фосфату на 70 десятинь земли.

*Крошчу зробити  
і його зрестъ для Писарини  
в кількох д. 4 чол.*

Предсѣдатель

*В. А. Арешин*



По адресу: 1) <sup>к поч. 15 мая</sup> <sup>Квиниз</sup> Косид Нибенци, К.-Полд. ж.д.

бувы. імбіе Вучбергата  
2) Засучае, Лудемн пов., с/д. Солониха, К.П. ж.д.

Тригорію Михайловичу Ростапуху.  
Ф. М. Т. Тригор. ілх.!

По сводніям Н. П. Курейскою

по рабачым по Курейскою сатарной свеклы  
В Фінтэ маючу Крешем. у Земельн Каші. <sup>1908</sup> <sup>свадзі</sup> <sup>Вішніцкі</sup>  
в свое распоряджэнне вел. панагажы <sup>Александр</sup> <sup>Под панагаж.</sup> <sup>узда</sup>, а по  
му нам <sup>спеціаліст</sup> <sup>на урасежы</sup>, кажа  
в узды 3100г. (прис.) <sup>500г. по</sup> <sup>уражэнне</sup> <sup>на</sup> <sup>уражэнне</sup>, кажа  
реш заводиваю панагажы <sup>Техніки</sup>, <sup>копачы</sup> <sup>необто</sup>  
сбляжн. - <sup>длімо</sup> <sup>інструкіраваць</sup> <sup>і</sup> <sup>контраляваць</sup>  
<sup>Старшым спеціалістам</sup> <sup>Старшым спеціалістам</sup> <sup>Старшым спеціалістам</sup>

Председатель

Секретарь

Бурышу н 1153 члвчрпс уржачымаючым  
тлаю. Уесну Веснуко

ной свеклы въ д. Писарчинъ свеклы і супер-

фсфату на 70 десятины земли. <sup>Пропну зробить</sup>

<sup>аналіз суперф.</sup> <sup>вкш сьць в Писарци.</sup> <sup>в кілокожд. учоп.</sup> <sup>жп</sup>

Председатель

Секретарь

Продумана, все передавати, маючым

ка граде  
у сї сї пред  
і градежам  
в уржачым  
у мінто  
эты урж  
і чело  
векато  
но уржачым  
члвчрпс  
ель и вет  
члвчрпс  
і сї урж  
члвчрпс  
корот  
і члвчрпс  
всї члвчрпс  
члвчрпс

при безмятежных разговорах - но меньше боя  
Все угодно заместо моего - то проче  
возможно скрывать нас оноведения  
примхаго

Солова *Михайлович*  
6-III-1911 <sup>год</sup>

Архангельск, Почт. губ.

№ 10

2. 1911 года

КОМИССИИ

СТРОИТЕЛЬНОЙ

УВАЖАЮ

МЕНЧУГСКОЙ

ЧЛЕНЪ

М. 3.

на 100000  
от Земельно-Колониз.

М. В.

ЕМЕННУГСКИЙ  
УЕЗД

1918

№ 7153

Копия

32

32

Глобинекому свекло-сахарному  
заводу ж Директору и Заводекому  
Комитету.

Уездная Земельная Управа просить Васъ  
отнустить для свеклосахарнаго товарищества  
хут.Купъевато-Вершинскаго Глобинской волости  
суперфосфату и семянъ для засева бурчаныхъ  
плантацій на площади въ 180 десятинъ и три  
сѣялки.-

Председатель

*И. Тарасов*

Секретарь

*С. Сенин*

Бушману № 1153 и на зрел. угодьях  
т.е. Уезд. Земельн. Управы.

ной свеклы въ д. Писарщинѣ свеклы і супер-  
фосфату на 70 десятинъ земли.

*Крому пробить  
суперф. який отъ 3 тнеди. в кѣлокое 440л. кв  
і його зрестъ для Писарщи*

Председатель

*И. Тарасов*

Секретарь

*С. Сенин*

ПРИНЯТО  
 1918 г.  
 № 1140  
 Мировой судья  
 Телеграфиста  
 Со станции  
 Отъ козо  
 Кому

Самая важная  
 Совету  
 Кому  
 не менее  
 под  
 1918 г.  
 5-III-188

Ставлю  
 по поводу  
 что  
 один  
 не менее  
 бурман  
 за  
 телеграмм  
 служебная  
 дева  
 500 копеек  
 5-III-188

Въ Глобинській свекло-сахарній заводъ  
 Директору и Заводокому Комитету.

№ 1152  
 марта

8. Уѣздная Земельная Управа проситъ Васъ  
 отпустить для свеклосахарнаго товарищества  
 села Устимовки, Широковской волости супер-  
 фосфату сѣмянъ для засѣва бурманскихъ план-  
 тацій на площади 80 десятинъ, а также и  
 двѣ сѣялки и два катка.

Предсѣдатель *А. Тарасенко*  
 Дѣлопроизводитель *Синица*

Бурица покрив *М. Франца*

ной свеклы въ д. Писаршинѣ свеклы і супер-  
 фосфату на 70 десятинъ земли. *Прощу сробитъ*  
*а также суперф. який отъ в Младуц. в кількохъ 440*  
*і його зростає для Младуц.*

Предсѣдатель *А. Тарасенко*

Секретарь *А. Франца*

*Продумавши, все изредати, маючий*  
*в.т.п. Станислав*

М. В.

МЕНЧУГСКИЙ

1918

№ 1140

Въ

Темляков  
Арменчугский  
Уездного Земства

Въ д. Писарщина  
Сел. общ. Сел. общ.  
Сел. общ. Сел. общ.

Съ станціи  
Хому

Въ д. Писарщина  
Сел. общ. Сел. общ.  
Сел. общ. Сел. общ.

Сел. общ. Сел. общ.  
Сел. общ. Сел. общ.

Сел. общ. Сел. общ.  
Сел. общ. Сел. общ.

Сел. общ. Сел. общ.  
Сел. общ. Сел. общ.

Сел. общ. Сел. общ.  
Сел. общ. Сел. общ.

Тупо...  
4 марта 1918 года...  
Земли...  
посевы буряков...  
ландшафт...  
Земли Шов. Педс. Бушманов...  
с.к. Судиль

ной свеклы въ д. Писарщина свеклы 1 супер-  
фосфату на 70 десятины земли.

и этого...  
и этого...  
и этого...

Председатель

И. А. Араим

Секретарь

А. В. Писар

М. В.  
МЕНШУГСКИЙ  
1918 г.  
20170

Ионыч

25

Въ Глобинской свекло-сахарный Заводъ  
Директору и Заводокому Комитету.

Уездная Земельная Управа просить Васъ  
отпустить для свекло-сахарного товарищества  
деревни I-го Сухомельника Потребляемой ко-  
лкости суперфосфату и семянъ для засѣва бу-  
рачныхъ плантацій на 259.

Предсѣдатель

*И. Тарасенко*

Секретарь

фосфату на 70 десятины земли. Прошу сделать  
суперф. для 70 десятины земли. Прошу сделать  
и того же для 70 десятины земли. В кѣмъ-то  
Предсѣдатель

Предсѣдатель

*И. Тарасенко*

Секретарь

*А. П. Косов*

Въ Глобинскій Свеклосахарный заводъ.  
Директору и заводскому Комитету.

*Руб*

Уездный Земельный Комитетъ просить отпустить Глобинскому Обществу суперфосфату, сѣмянъ на 910 десятинъ, а также отпустить сѣялокъ.

Предсѣдатель *А. Марашев*

Секретарь *А. Сергеев*  
*Н. Сергеев*

ной свеклы въ д. Писаршинъ свеклы і суперфосфату на 70 десятинъ земли. *Прощу сробити*  
*свеклы суперфосфату, який єсть в Писаршин. в кількох д.*  
*і його зростає для Писаршин*

Предсѣдатель *А. Марашев*

Секретарь *А. Сергеев*

...и др. ...  
Земельный Комитет ...  
... в присутствии ...  
... Мамонтова ...  
... Москвитин, ...  
... Иванов ...  
... Зубов ...

... № 1734. 29 / 17 года.

Копия

27

Въ Глобинскій-Свеклосахарный заводъ.

Марта 8  
1172

Директору и заводскому Комитету.

Уездный Земельный Комитетъ просить  
отпустить Товариществу по обработкѣ сахар-  
ной свеклы въ д. Писарщинѣ свеклы і супер-  
фосфату на 70 десятинъ земли.

*Прому пробить  
суперф., який сѣть в Писарци, в кількох д. чин.  
і його зрестъ для Писарци*

Предсѣдатель

*Шара*

Секретарь

*Александр*

*Иванович, Все передали, ...  
В. П. ...*



Переданы в присутствии...  
Мамонтова, Бугаева, Луки, Шва  
Тудос, Москвитин, Владимир Осипович Зайц  
Вакунин Иванович Дудинка, Гусев Александр  
Арово Дудинко, Крайков Павел Кустов

Вс. № 1734. 29 / 17 июля  
Крайковскому, Дудинскому  
земельному, Комитету

№ 8.  
ПУСТОВАЙТОВСКИЙ  
Вологодский  
Земельный Комитет  
112

Пустовайтровский Вологодский  
земельный Комитет вводит  
в свои распоряжения Губернского  
земельного Комитета в Вологде  
всегда свободной земли под по  
сво на 1918 года согласно что  
в законе в ст. о стургород.  
ского М. Пустовайтова при вве  
тии свободной от управления  
го, а также не государственной  
земли в количестве 770 д. и под  
свободу евангелицу 369 копура  
теперь не государственная но Мокшова  
по Мокшовой управлению

В владении Акцианурного  
но я надеюсь что и 740 г  
много что и рашиний  
для нужды. Крестьянства  
1809. Но за эту же  
равное содействие по  
десятины, а записано  
мной по 1759 г. под  
аровой посылке 1879 г. под  
свои купцы Медя не  
очень гласно Ф. З. Н.

Председатель Н. Судянда

Вакум Ивановича Дудника, Голосов  
арова Зулеско, Крайовис Саввио М  
Марола Григорьева Лилеско, Явильска  
авеско. 6690

ТЕЛЕФОНЪ

Входящая

Кремниугскаго

служебная

Уъадргазо Земства

телефонограмма

Станція

По порядку № 314

Принята

" " " " 1917 г.

" " час. м.

24 X 1917  
11 мая 1917

Телефохист.

Гершин

Со станціи

Откуда

Пустов

отъ кого

Куда

Упр. Зем. Уъадргазо Зем. Ко.  
Кремн. Уъадргазо Зем. Ко.

кому

Всѣмъ членамъ  
комитету А. А. Сиденко  
Ополчается на...  
и др. Зем. и Пустов  
Войсковой...  
мер. сел. урны бурны,  
Всѣмъ...  
отъ... Зем. Ко. и др.

столовникова.  
опенати, не есе.  
камо под крава  
в 1918 году Турки.  
за 114 години  
про. Иван в бер

ТЕЛЕФОНОГРАММА

Умному Женя  
ному Кома  
мету

Вакумы Ивановича Бударника, Тосма  
Горова Зусенко, Крайовис Савви  
Мароша Григорьева Луценко, Явильск

№ 1779 - 10 кт.

ТЕЛЕФОНЪ  
Кременчугскаго  
Уѣзднаго Земства

Входящая  
служебная

30  
телефонограмма

Станція

По порядку №

Привата

191 г.

„ часу м.

Телефонист.

Гершманович

Со станціи

Откуда

Дать кого

Куда

кому

Урядар Кош  
Урядар Кош

Камітету Крайовиса  
наступ вь виду сего  
депеша вь адресі  
кому Комендант  
гварді вь місті, не веде,  
вопрос по ді саяарнуго  
о велику Зол. М. Зол.

Михайловский Общества Луки Ив  
Мухомославский, Владимир Осипович За  
Варуны Ивановича Дудника, Тосида Ан  
Горова Зуленко, Крайков Саввио Ивети  
Мароша Григорьева Луценко, Явилько к  
аренды. Вводили Сергеевич Камиевцев  
погребенный тогда оно отпущено для  
Машиновский Общества в аренду на 19  
коммента 25 десятины сч. число  
сч. 65 десятины Камиевцева на  
земля свое словесное согласие, по  
при вступлении градоначальник Машинов  
Общества к великому указанной не  
мало Камиевцева арендаторов к за

на № 1734 Комиссия

Срочная служебная телефограмма.

Въ экономіи **Остроградскаго**  
**Капитана - Панаиотова,**  
Пустовойтовской волости.

Немедленно дайте свидѣнія, какое количес-  
тво земли въ Вашей экономіи до сихъ поръ  
еще не вспахано, включая конечно черный  
паръ. - Особенно вытн свидѣнія о землѣ  
идущей подъ сахарную свеклу. -

УБѢДНАЯ ЗАПРЕЖАЮЩАЯ ПРАВА. -

Я. Мисенко.

Ленинградский район

Листы

1919 года Октября 25 дня Я Товарищ Пред  
 седателя Московского областного Комитета  
 Березники в присутствии Юридического  
 Совета Московской области Юрия Ивановича  
 Иванова, Владимира Ивановича Зайцева,  
 Василия Ивановича Дудника, Юзефа Антоновича  
 Гробова Юзефа, Николая Павловича Мельниченко,  
 Марии Ивановны Лычева, Якимовича по справе  
 о земельном участке № 191/1927, занимаемому  
 Коммунальным предприятием № 25 десятины ур. чинельского  
 № 65 десятины Каньева на это ур. ч.  
 в пользу свое словесное согласие, поем что  
 при выделении земельного участка № 191/1927  
 Юзефову к землянке ур. чинельского № 25  
 Каньева арендаторов к каждому из  
 которых, а именно: Ивану Ивановичу и Вен  
 ладиславу по 18 десятинам а 7 десятинами сота  
 и 10 десятинам, кроме остальной земли ур. ч.  
 10 десятинам, о чем Мельниченко и Антонович  
 Каньева Коммунального и арендаторов  
 Председателя Каньева Григорий Иванович  
 Каньева в своей справке на основании  
 законодательства и существующей постановки.  
 Удк А/115

Товарищ Председателя В.И. Котов и др. Юзефову  
 Юзефову Юзефову Юзефову  
 Юзефову Юзефову Юзефову





Уъздный Земельный Комитетъ усматриваетъ  
выплатить служащимъ арендатора Рахленко находя-  
щимся въ имѣніи В.А.Остроградского при дер.Писар-  
чинѣ, согласно постановленію Пленарнихъ Зборів  
Новітowego Земельного Комитету въ сессіи от  
18-19 лютого 1918 року. Если по какимъ либо

Въ Пузыковскій Сельскій  
Комитетъ.

Прому на 1-е Марта /четвергъ/ прис-  
лать двухъ представителей на Глобинской  
свекло-сахарный заводъ на совѣщаніе по  
поводу бурянныхъ плантацій.

Багато аби один із представників був  
Шейка Діонісій Мойсеевич.

Голова Управи

*Шарасее*

*Подписки получивъ  
Діонісій Шейка*

Урядний Земельний Комитет усматриваєть  
выплатить служащим арендатора Рахленко находя-  
щимся в имении В.А.Остроградского при дер.Писар-  
чинь, согласно постановлению Пленарних Зборив  
Повітового Земельного Комитету в сессіі от  
... года року. Если по какимъ либо

20  
21  
22  
23  
24  
25  
26  
27  
28  
29  
30  
31  
32  
33  
34  
35  
36  
37  
38  
39  
40  
41  
42  
43  
44  
45  
46  
47  
48  
49  
50

Срочная служебная телеграмма.

37

В буряцкіи общества:  
Пироговское і Устиновское, Пироговский  
волости, Святотихоновское, Писарчинское  
и Сухомезинское, Потреблянской волос-  
ти, Горбовское, Горбовской волости,  
Глобинское і Пепелинское Глобинской вол-  
лости, Семиморинское і Долинское Кри-  
ковской волости, Пузиковское і Пусто-  
вйтовское Пустовйтовской волости.  
Всім агрономам Кременчугского повіту.

Просимо не раз прислати своего преставни-  
ка і обязаково прибути на 1 березиля  
к 10 години ранку на Глобинський завод  
на засідання.

Александр  
Знаменский

М. В.  
КРЕМЕНЧУГСКИЙ  
Урядний  
Земельний Комитетъ

Крем

34

Глобинский Свекло-сах. Завод

Директору и Комитету Войводскому

Прошу отпустить для Мало-Крамков  
скаго селовско-го общества сметов  
и сумер фоедгаре в районі на 20 дес  
председатель  
Сметов

по какимъ либо

37

Срочная служебная телефонограмма.

В буряцкім обществѣ:  
Пироговское і Устиновское / Пироговскій волості / Славотинское, Писарчинское и Сухомельниковское / Погребанской волості / Горбовское / Горбовской волості / Глобинское і Пепелёвское / Глобинской волості / Семиноринское і Долинское / Криковской волості / Кузиковское і Цветовитовское / Цветовитовской волості /  
Всѣм агрономам Кривичевскаго повіту.

Просимо не раз прислати свого представника і обов'язково прибути на 1 березня до 10 годни ранку на Глобинський завод на засідання.

Голова Управи

*Т. Тарасенко*

35

Срочная служебная телефонограмма.

ГОРБН

Агроному Малову.

Прошу обязательно что чибудь къ 1 березня приготовить въ отношеніи обработки 190 дес. буряковъ и по возможности явиться въ засѣданіе на сахарный заводъ и приглашенныхъ представителей Мозольевской волости ежедневно просить устроить засѣданіе экономическаго совѣта волости.

Голова Управи

*Т. Тарасенко*

Д. Пироговскій  
1918 г.  
1055.

М. З.  
МЕЖИУТСКІЙ  
Уездъ  
1918 г.  
10775

УТСКІЙ  
СВЕТСТЬ  
1918г  
255.

В бурячні общества:  
Пирогівське і Устинівське, Пирогівський  
волости, Святотихонівське, Писарчинське  
и Сухомельницьке, Погребляньської вол-  
ости, Горбовське, Горбовської волости,  
Глобинське і Мелелівське Глобинської во-  
лости, Семимогилівське і Долинське, Кри-  
ковської волости, Пузиковське і Пусто-  
війтовське Пустовійтовської волости.-  
Всім агрономам Кременчуцького повіту.

Просимо ще раз прислати свого представни-  
ка і обов'язково прийти на I березня  
к 10 годній ранку на Глобинський завод  
на засідання.-

Голова Управи *А.Тарасенко*

Моніс  
Срочная служебная телефограмма. 36

Г Л О Б И Н О

Директору зведено-сахарного заводу и  
заводському комітету.

1918г.  
1054.

Прошу приготовить помещаня для засідання  
представників обществ, земельних комітетів  
і заводу на I марта с.ч. к 10 час. ранку.-

Голова Управи *А.Тарасенко*

*А.Тарасенко*

№ 90

Уъдний Земельний Комитетъ усматриваетъ  
выплатить служащимъ арендатора Рахленко находя-  
щимся въ имѣніи В.А.Остроградского при дер.Писар-  
щинѣ, согласно постановленію Пленарнихъ Зборів  
Повітового Земельного Комітету въ сессіі от  
... по какимъ либо

Срочная служебная телефонограмма.

37

В бурячні общества:  
Пирогівське і Устинівське, Пирогівський  
волости!, Святеліківське, Писарчинське  
и Сухомедьницьке, Потребанської вол-  
ости!, Горбонське, Горбонської волости!,  
Глобинське і Шепелівське Глобинської во-  
лости!, Семимогильське і Долинське Кри-  
ковської волости!, Пузиковське і Пусто-  
війтовське Пустовійтовської волости!.-  
Всім агрономам Кременчуцького повіту.

Просимо ще раз прислати свого преставни-  
ка і обовязково прибути на 1 березня  
к 10 годині ранку на Глобинський завод  
на засідання.-

Голова Управи *Штарасев*

*Врелима 19 27 18 2000*

*А. Миденич*

ЗЕМ  
НЕП

Вітвого Земельного Комітету въ сесіі от  
18-19 лютого 1918 року. Если по какимъ либо  
причинамъ непредставится возможности промзвести  
расчетъ служащимъ, то сообщити Уѣздному Комитету.

Учлившись: учлившись тми выключивши учли-  
вшись учлившись учлившись учлившись

Предсѣтель

*М. А. Давидов*  
Секретарь

Решение Комітета  
Срочна служба телеграфной  
Торги, Вал. Земельн. комит.

Цимъ Повітова Земельна Управа сповіщує,  
що єдино пострашоває С'їзду Совітівъ Повітов-  
щини і Земельнихъ комитѣ. - ні одна десьгуща  
виорана під буряки не може засіватъ  
хлібомъ, а тільки буряками, а тому не може  
бути і багаток за розподілу ції землі під  
посів хліба. Особи, захвативши ці землі під  
посів хліба будуть штрафовані в 500 карбов.  
од десятички, а тому аби не ввиежи селю в заб-  
луденнє прядмо це їмъ од'їзвіти. О сему що буде  
негайно оповістіти. Голова М. А. Давидов

...успотребляемъ арендатора Рахленко находя-  
щимся въ имѣніи В.А.Остроградского при дер.Писар-  
щинѣ, согласно постановленію Пленарнихъ Зборівъ  
Повітского Земельного Комітету въ сессіи от  
18-19 лютого 1918 року. Если по какимъ либо  
причинамъ не представится возможности произвести  
расчетъ служащимъ, то сообщить Уѣздному Комитету.

*Уважаемые: уведомить о том, что выделены земли -  
улицы и участки в деревне Рахленово.*

Председатель *В.А. Остроградский*

Секретарь *Синько*

Срочная служебная телефонограмма.

Пирогои

Болесному Земельному Комитету.

марта 8  
*11/218*

Завтра 11-го марта въ Пирогои при-  
детъ Аграрномъ Уѣздного Земельного Комитета  
Найдинъ по дѣлу о засѣвѣ буряків - прошу  
ему оказать самое энергичное содѣйствіе  
какъ в Пирогоахъ, такъ и в Спришкахъ.

Голова *В.А. Остроградский*

Прошу передать по за чергою.

*В.А. Остроградский*

*Handwritten notes at the top of the page.*

40

*Vertical handwritten notes on the right margin.*

Погреблянскому Волостному  
Земельному Комитету.

Марта 8  
№ 1190

Уъдний Земельний Комитетъ усматриваетъ  
выплатить служащимъ арендатора Рахленко находя-  
щимся въ имѣніи В.А.Остроградскаго при дер.Писар-  
щинѣ, согласно постановленію Пленарнихъ Зборів  
Повітосваго Земельнаго Комітету въ сессіі от  
18-19 лютого 1918 року. Если по какимъ либо  
причинамъ не представится возможности промзвести  
расчетъ служащимъ, то сообщитъ Уъздному Комитету.

*Умисленіє: угодити тїмъ обиваючимъ шире -  
цїмъ ширше урешити поросле раздїлїв.*

Предсѣатель

*Signature of the Chairman.*

Секретарь

*Signature of the Secretary.*

*Въ силі і подписавши*

*Списокъ членівъ комітету заимо и засидїв...*  
Секретарь Карлович, Василь. Бурася  
Васенко Гурдань Вакуняк Пимр Герне  
Шарови Сурімо Мо  
Ромбодякову Марко Ад



М. В.

КРЕМЕННУГСКИЙ

Решение № 1189

191 г.

6 Марта 1918 г.

*Komiss*  
Срочная служебная телефонограмма.

Глобино

Волостному Земельному Комитету.

Настояю аби Лазаренку, Карапышу і  
Кетринському также як і иньшим служащим бувших  
маєтків було уплачено жалуванье негайно згід-  
но постанов Повітового Земельного Комітета.

Голова

*М. М. Ардаев*

*Генеральный  
секретарь*

*Ваша поштом доставлена  
Старший уполномоченный  
господарского управления  
старший Карюшин, Василий. Бураев  
Василько Гердмань Вакунин, Пётр, Зерне  
Тарови, Сурово М...*

Удостоверение

42  
Kovuly

Данное удостоверение выдано  
селектору Ивану Ивановичу  
Крыжановскому в том, что  
он является владельцем  
земельных участков в  
д. Покровское, что  
принадлежит ему на  
праве собственности  
на основании выданной  
ему в 1918 году



Председатель М. Иванов  
Секретарь Д. Иванов

В сем и подписи вали...

Статья именно загро и засидел  
гоподородки думома. Шеймов  
вестарь Карюшко, Васильи. Бураев  
Васильи Тердовъ Вакунинъ, Кимъ Терней  
Шурыки, Суринъ М  
Доловдовку Марко Адро

№ 1240.

Опришківському Сельському Комітету,  
Пирогівської волости.

Розмір

своїх

Кол

43

ПРЕМЕНЧУГСКАЯ  
Уездный  
Земельный Комитетъ.

6/10 1918 г.  
121794

На постанову от 28 лютого б.р., Новітова  
Земельна Управа сповіщає, що ні в яким разі  
зі земля оброблена під буряки, не може за-  
сіятись хлібом, а тільки буряками, а тому  
Управа предлагаємо обсудить цей вопрос спільці  
ще раз. Балачок за обсів хлібом цієї землі не може  
бути, а порадьтеся як ссорганизуватись спільці  
для засіву буряками, чим допоможети в цей раз  
більше тім же бідності.

Необхідно негайно сповістити Управу за вирішен-  
ня, а то Управа буде приймати свої міри.

Голова

Писарь

*[Handwritten signature]*

Винніршик цього *[illegible]* в *[illegible]*  
1918 року *[illegible]*

всім и подписавши

Сторона *[illegible]* заперого и засиди

голосдородки *[illegible]* *[illegible]*

вестарь Карюшко, Василь, Бурася

Василько Федосієв, *[illegible]*, *[illegible]*, *[illegible]*

*[illegible]*, *[illegible]*, *[illegible]*

*[illegible]*, *[illegible]*, *[illegible]*

2259

В Тавричский свендосъ Селъ  
Директору Собору в Рабочую Канцелю

Прошу отпустить годъ Мухоморо  
товарнищества по описанию буренных  
пашагауи в уездъ Дикоевои Кабардинских  
спели, ударенн и спали в расенн на  
112 десятинахъ

Президентовъ Уездъ Канцелю

М. А. Яковлевъ

Н. Столбове

Тавричский свендосъ Селъ  
Канцелю  
М. Яковлевъ  
разрешитъ ли въ эту землю для посады  
сельчанамъ и хуторамъ?

Постановъ была принята о возможности  
въ семъ и подписываемая  
Синдикатомъ лично занемъ и засидеюти рид  
господородомъ землемас. Стрѣльцовъ  
Бекетарь Карякинъ, Васильевъ, Бураевъ Михаилъ  
Вахенко Федотъ, Валуевъ, Пимъ, Теренинъ.  
Суринъ М. Мухоморо  
Тавричский свендосъ Селъ Канцелю Марко Андреевичу

В Кременчугск. Союз 95  
Кредитовух - то в.

Траму представителю Суромельскому  
№ 1 Схимолохари 8-ва Вудажа  
одну камбийндров. Стелу - из ожал-  
мелких для Новг. Земельноуиуа

Минимую для проценати  
Коллел Сурму

Умова Маранессе

7-III-186. 1200.

Кремчугск. Союз...  
мудовати т. да а об-ува яко мота иудже  
об-ува мене прому свидетити. Намно-  
токо на принцип роботи для Земельн. ком.  
в відношенні расподилу земли і заселені

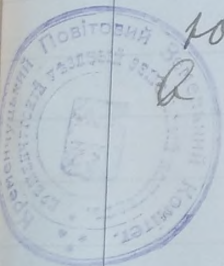

Умова Маранессе 19-III

Траму передава посто регионо-д. Ансел  
Кремчугск.

м. Вудже розраши всі в цю землю для поса-  
селенна м. Вудже?

Постанова была принята одговором  
в сен и подписана вами

Статистическо замера и заселенію  
плодородности земли. Стійовк  
Марьяна, Василь. Бураев М.  
Питк. Земельн.

№ 3.

ИРЕНЕИЧУПЪ КИИ  
УЧЕБНИКЪ

КОПИИТА КОПИИТА

~~1918~~  
1918

Ренис

Портна сурпел мунсепорфорсент  
46

Топи

Зеленин документ.

История на елти мунсепорсент мунсепорсент

Зеленин. реви - адм мунсепорсент мунсепорсент

Зеленин мунсепорсент мунсепорсент мунсепорсент

Зеленин мунсепорсент мунсепорсент мунсепорсент

Зеленин мунсепорсент мунсепорсент мунсепорсент

Зеленин мунсепорсент мунсепорсент мунсепорсент

Зеленин мунсепорсент мунсепорсент мунсепорсент

Зеленин мунсепорсент мунсепорсент мунсепорсент

Зеленин мунсепорсент мунсепорсент мунсепорсент

Зеленин мунсепорсент мунсепорсент мунсепорсент

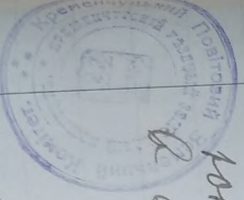

Зеленин мунсепорсент мунсепорсент мунсепорсент

Зеленин мунсепорсент мунсепорсент мунсепорсент

Зеленин мунсепорсент мунсепорсент мунсепорсент

418  
120



Данило Заробородо... Кирей... Никифор...  
Младший... Петр... Софья... Максим...  
Алексей... Николай... Марта... Анастасия...  
Михайло... Федор... Стефан... Александр...  
Михайло... Григорий... Николай...  
Доминик... Иван... Андрей...  
Алексей... Василий... Михаил...  
Варвара... Мария... Анна...  
Федор... Иван... Андрей...  
Иван... Николай... Стефан...  
Александр... Григорий... Николай...  
Иван... Николай... Стефан...  
Александр... Григорий... Николай...  
Иван... Николай... Стефан...  
Александр... Григорий... Николай...

А зних неграмотных...  
Воловик...  
Или...  
Сильней старости...  
Благословенный



та 7 статьи 745 Устава о Земских повинностях / Св.Зак.т. I  
изд. 1839 г. / производители этого завода, въ числѣ жереб. и  
мат., сорта упряжного и верхового породы полурьсийской и смѣшанной  
освобождаются отъ обязательной поставки въ войска при приведении  
геро

М. В.

конис

48

ГЛОБИНСКИЙ

Въ Глобинскій Свеклосахарный заводъ.

Директору и заводскому Комитету.

Уездный

Сельский Комитетъ

8 марта 191

1175

Уездный Земельный Комитетъ проситъ  
выдать Шепелевскому Сельскому Комитету  
свекловичныхъ сѣмянъ и суперфосфату на  
120 десятинъ земли, а также отпустить два  
тяжелыхъ и два легкихъ котка и двѣ сѣялки.

Предсѣдатель

*А. А. Араман*

Секретарь

*В. В. Васильев*

*Копия  
въ Глобинскій  
Сельский Комитетъ*

Россій

Глобинскій

Сельский

Комитетъ

Глобинскій

Уездный

Земельный

Комитетъ

Глобинскій

Уездный

Сельский

Комитетъ

...подлежимъ подписаніемъ и съ приложеніемъ казенной печати  
...Василію и Иполиту Иполитовичамъ КАПНИСТЬ, въ томъ, что о  
...заводчиками Полтавской губерніи, имѣя конскій заводъ  
Кременчурскомъ уѣздѣ, при мѣстечкѣ "Глобино" и что, на основаніи  
та 7 статьи 746 Устава о Земскихъ Повинностяхъ / Св.Зак. т. IV,  
изд. 1899 г. / производители этого завода, въ числѣ жереб. и тр  
мат., сорта упряжного и верхового породы полурьсейской и смѣшан  
освобождаются отъ обязательной поставки въ войска при привед  
герб

М. В.

КРЕМЕНЧУГСКИЙ

Уѣздный

Земельный Комитетъ.

Марта 8

191 г.

№

49  
Копия

Въ Глобинскій Свеклосахарный заводъ.

Директору и заводскому Комитету.

Уѣздный Земельный Комитетъ проситъ отпустить Пустовойтовскому Обществу сѣмянъ и суперфосфату на 362 десятины, а также отпустить сѣялокъ.

Предсѣдатель

*М. А. Арени*

Секретарь

*Секретарь  
Комитетъ  
Кавенъ А. А. Арени*

исполнительскими Полтавской губернии, имья конский и  
Кременчурскомъ уездѣ, при мѣстечкѣ "Глобино" и что, на осно-  
та 7 статьи 746 Устава о Земельныхъ Повинностяхъ / Св. Зак. т.  
изд. 1899 г. / производители этого завода, въ числѣ жереб.  
мат., сорта упряжного и верхового породы полурьсыстой и см  
освобождаются отъ обязательной постави въ войска при при

М. В.

Комис

КРЕМЕНЧУРСКИЙ  
УЕЗДНОЙ  
ПОВЕЛЕНИ КОЛЛЕГИИ

Срочная

12/10 1921

511

ТЕЛЕФОНЪ

Кременчурского

Уездного Земства

Будьямая

служебная

50

1918г.  
1128

Станция

Телефонограмма

Принята

По порядку №

" час:

Телебихитка

Со станци

Отъ каго

Кому

Откуда

Куда

Дурае  
Сергій Александровичъ  
Медведевъ  
Горбовъ  
Кавеньский  
Давиденко  
Петраши  
К. Л. К.  
П. П. П.  
Автомобильный заводъ  
Вашъ знакъ  
11 марта 1921  
Горбовъ проситъ Кре-  
менчурского Уездного Земельно-  
го Комитета сдать распо-  
ряженіе о получени комис-  
ста земли для Горбовской  
бідности т. к. прилегающей

себя отделить  
автоматно т.е. само-  
стоятельно ввиду этого  
жизни с Торбовь про-  
ать Кременчугский Вече-  
ский Комитет с целью  
распорядиться о выделении  
кого же комитета Великого

|                |
|----------------|
| ТЕЛЕФОНОГРАММА |
|                |
|                |
|                |

которое должно быть заня-  
то буржунской плантацией т.  
к. только с. Торбы страдают  
в недостатке земли для  
посева, а если же не будет  
принято во внимание то село  
Торбы вынуждено засевать

...заводчиками Полтавской губернии, имѣя конскій завод  
Кременчугскомъ уѣздѣ, при мѣстечкѣ "Глобино" и что, на основан  
та 7 статьи 746 Устава о Земскихъ Повинностяхъ / Св.Зак.т. I  
изд. 1899 г. / производители этого завода, въ числѣ жереб. и  
мат., сорта упряжного и верхового породы полурьсистой и смѣш  
освобождаются отъ обязательной поставки въ войска при привед

М. 1.

Кремис

№ 1357

511

Срочно

ТЕЛЕФОНЪ

Входящая

Кременчугскаго

служебная

Уѣзднаго Земства

телефонограмма

В

Станція

По порядку №

Принята

" " 191 г.

" " час. и

Телефонистка

Со станціи

Откуда

Отъ кого

Куда

Кому

призготовленную землю  
подъ буракъ.

За Предсѣдателемъ  
Генеральнаго Земельнаго  
Комитета И. Козикъ.

Данное свидетельство выдано Управлением Государственного Коннозаводства, в соответствии с подписанием и отпечатаванием казенной печати, графов Василию и Иполиту Иполитовичамъ КАШИСТЪ, въ томъ, что они считаются коннозаводчиками Полтавской губернии, имѣя конскій заводъ въ Кременчугскомъ уѣздѣ, при мѣстечкѣ "Глобино" и что, на основаніи пункта 7 статьи 746 Устава о Земельныхъ Повинностяхъ / Св.Зак. т. IV, кн. II, изд. 1899 г., проводители этого завода, въ числѣ жереб. и тридцати мат. сорта упряжного и верхового породы полурисистой и смешанной освобождается отъ обязательной поставки въ войска при приведеніи гербскій

М. В.

Копія

54

Срочная служебная телефонограмма.

П И Р О Г И .

Велостному земельному Комитету.

КРЕМЕНЧУГСКИЙ  
УѢЗДЪ  
1918г.

да его ка-  
днее свидѣ-  
іе Управле-  
; мѣстнаго

Сам повітова земельна управа сповіщає, що згідно постановам З'їзду Совітів Полтавщини і земельних Комітетів ні одна десятина виорана під буряки не може засіятись хлібом, а тільки буряками з тов...

М. В.

Копія

Срочная, срочная телегр.  
Миром, Вал, Земельн.  
Ком.

КРЕМЕНЧУГСКИЙ  
УѢЗДЪ  
1918г.

Красноу и немедленно урядовимъ  
о помочіи с буряками  
нові КТШарашеня.

Мешдринишиу для держави мисци  
Я. Мисенко

Дань от... Государственного Консультативного...  
...и в приложении кассовой печати, пред-  
...Исполнительным КАНЦЕЛЯРИИ, в том, что они чи-  
...Полтавской губернии, в том числе введет в  
...при местечке "Глобино" и что, на основании пун-  
...Земских Помещиках / Ст. Зак. т. 5, кн. II,  
...и тридцати  
...и верхового народа полуроботой и сибирской  
...при приведении  
...гербовый

М. 1.

Копия

54

Срочная отжебная телеграмма.

П И Р О Г И .

Ведущему земельному Комитету.

да это ка-  
...свидет-  
...Управе-  
...местного

Сим позитива земельна утрата оповіщено, що  
згідно постановам З'їзду Соціалістичної Полтавщини і  
земельних Комітетів ні одна десятинна чергана  
під буяками не може засіватися хлібом, а тільки  
буяками

М. 1.

Копия

Срочная, срочная телеграмма

Горьки, брату Александру Машкову.

1299 Прощу во всяком случае сообщить  
как у Вас стало обстоит с буржуйскими Ражневков-  
скими мажорандами? Необходимо видеть  
стало с посевом буржуй у Гриньков и других  
стучахавших земли под буржуй на своей  
земли - Олександр Андр. іх знає. Могу дасть їм  
кредит, сільця і сундуків, а так само  
Коллективізації сільця. Прощаюся  
А. Машков  
Я. П. Шевченко

...име подписаніемъ и съ приложеніемъ казенной печати, гр  
...Василію и Ипполиту Ипполитовичамъ КАПНИСТЬ, въ томъ, что они ч  
...ся коннозаводчиками Полтавской губерніи, имѣя конскій заводъ  
...Кременчурскомъ уѣздѣ, при мѣстечкѣ "Глобино" и что, на основаніи п  
...та 7 статьи 746 Устава о Земельныхъ Повинностяхъ / Св.Зак. т. IV, кн.  
...изд. 1899 г. / производители этого завода, въ числѣ жереб. и трид  
...мат., сорта упряжного и верхового породы полурьсистой и смѣшанно  
...освобождаются отъ обязательной поставки въ войска при приведеніи  
... гербс

М. В.

*Копія*

54

Срочная служебная телеграмма.

П И Р О Г И .

Велостному земельному Комитету.

КРЕМЕНЧУРСКОМУ  
УѢЗДУ  
КОМИТЕТУ  
1918г.

№ 1123

Сим повітова земельна управа сповіщає, що  
згідно постановам З'їзду Соціалістичної Полтавщини і  
земельних Комітетів - ні одна десятина виорана  
під буряки не може засіватися хлібом, а тільки  
буряками, а тому не може бути і балачок за розпо  
діл цієї землі під посів хліба. Особи, захвативші  
ці землі під посів хліба будуть оптрафовані  
в 500 карбованців од десятини, а тому настою,  
аби вжити всіх заходів роз'яснити все це населен  
ню.

Предсѣдатель Управи

*К. Квасиш*

да ег  
осяче  
се Уп  
мѣст



Копія.

СВИДѢТЕЛЬСТВО.

Дано сіе отъ Главнаго Управленія Государственнаго Коннозаводства, за надлежащимъ подписаніемъ и съ приложеніемъ казенной печати, графамъ Василю и Иполиту Иполитовичамъ КАПНИСТЪ, въ томъ, что они числятся коннозаводчиками Полтавской губерніи, имѣя конскій заводъ въ Кременчурскомъ уѣздѣ, при мѣстечкѣ "Глобино" и что, на основаніи пункта 7 статьи 746 Устава о Земельныхъ Повинностяхъ / Св.Зак.т.ІУ, кн.ІІ, изд. 1899 г. / производители этого завода, въ числѣ жереб. и тридцати мат., sorta упряжного и верхового породы полурасистой и смѣшанной освобождаются отъ обязательной поставки въ войска при приведеніи арміи въ полный составъ и во время войны. Причитающіеся гербовый сборъ уплаченъ.

№ 1793.

Петроградъ декабря 31 дня 1915 года.

Примѣчаніе. Въ случаѣ упраздненія завода или перехода его какимъ либо способомъ къ другому лицу, настоящее свидѣтельство должно быть возвращено въ Главное Управленіе Государственнаго Коннозаводства чрезъ мѣстнаго Губернатора.

За Управляющаго Государственнымъ  
Коннозаводствомъ /подпись/.

За Директора /подпись/.

С подписями Верны

Секретарь Уполномоченнаго К-га

Трубицынъ

в маю Ратнико дел  
зодволенни пошрид бурвони  
платишати Ворвоний Волоний  
Свиши Нелайно таритайи и  
Село Видова 6/11 18/10/1913  
Нов. Гол. Ко  
Дорурал

Зелоду Дирова 56

Служебная ВХОДЯЩАЯ телефограмма

день отъ 6 ч. у. ночь отъ 6 ч. в.

мин.

Принята 191 г. 10 час. дня-ночи

№ станции Телефонист

№ (передат. ст.) (ст. отправл.)

Кому

Куда

С. В. М. Скродан  
В. М. Скродан  
№ 133  
№ 423  
Росниа  
Павлова  
Зелоду  
Дирова  
463 отъ

7/12/13  
Куда в. Бир адрес  
В. С. М. Свишена  
Буряков и мнѣ будет  
расплативатся за  
Свишена.

Аванов

С. В. Ковалева Похороны Перепиши

до 412  
на

Копия 7

В Имени Святого Серафима  
Душевному Работнику Копиру  
Душевному М. А. А. 1242.

Копию отпечатать для подарка  
сестре Васильевны Захаровской вдове  
Харьковского уезда сплани, удельный и  
столок в расчёт не 144 десятина

№ 1242

Уезд Лев Копи  
М. А. А.

Копия  
Земельный

Российской Академии  
Сената Похлебкин

58  
Удостоверение

Дано сего dnia вышесказанному  
и Сельскому Обществу И  
подписано и поставлено Заглавие  
пущу г. Музинову Дидкину  
Моисееву Шейко Антошу  
дабы они могли сего пово-  
дидирывать в Крестьянском  
Уездной Земельной Комитет  
за получение документов  
на землю у г. Слободина  
и Сахарного Завода сменов  
земь сахарной свеклы и  
суперсрату что по-

до 418  
№

!

3.

иде

аб

массово и временно убо-

Сурьезно -

14 марта 1918 года

сх 136

Пушиловский

С. Сурьезова С. М.

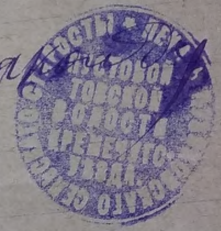

Селажин 1918  
1417 - Пушиловский

Землю Новин.

Неравно збичи

неаурайдилу

Их в Пушило

нигмукайт

Сурьези ои

Пушиловский

Ску бурарни

Нике ја

Касин неа

Росав

Нов. ...  
Доправа ...  
...  
До 413

1988  
Пушистовоїтвоб Коши Срому, Соупи. менігар  
59

Тому Новім. Зем. Члрлв Кудіенко

Крайно звістити як діло с бурариком  
мануаційн в Пушиково і Пушистово

в Пушиково не дурр товаруства, ро  
відшукати двох. тиря голубік які

дурр оїи Новім. Зем. Ком по діелл  
пушиков мануаційн. Попродати Пушивої ро-

ку бурарну комесію пршелати предзав-

ткн за Коуррекимм кіжамі, Нової-  
мелл мануаційн.  
Золаве Зем Ком ~~Птарашев~~  
З. Мисенко

В Горби

Срок <sup>Копия</sup> ~~срок~~ ~~тепер~~

Володей Сем. Кош.  
Копия аргоному Мамову

Предложить

Павлівскому бурному

обаронту и

от Горбівеніт и аугади

ислати

представити в Нов. Сем. Кош.

ислати

Шарашенко

15 Мая 1918г.

Я. Мосенко

к/4/6.

ЧОК 3

ОКЛАДАЕТЕ

М. Волов

Кривки <sup>конія</sup> Сродна сиріттенедо,  
Волости Сем. Кошиїїї  
коні афону Маслової

когато звичайно як діла на  
вирини <sup>театрація</sup> Семшоло  
Вор. - долина. Нехай приймаю  
воставників же конфоремми кшво  
1918. Волове Сем Кош <sup>Тарашин</sup>  
Я. Лисенко

1415. -

АЧСК 3

ШКОДАВЕТЕ

8  
3.

у

аву



Пущевской <sup>Сром, сущ. телегр</sup> 62

Ушному пещарю Пущевско  
ближнѣе в Пущев. Сем. Колеж.  
для ~~отвѣта~~ <sup>отвѣта</sup> о поведѣ

суда ~~Горы~~  
Горы Сем. Колеж. А. Тарасову

Магн. 19/8.  
14/4. —

Л. Лисенко

АЧСК 3  
ШКОДНАЕТЕ

Срочна, слугую телеграм  
В. Пиром Володей. Сем. Коммуну

майно вишлись предсавишків  
буричало неаураци в Пиром,  
Оуршика, Уеймивни и Дикитикуйе

Год Сем Кои ~~ПТТ~~ Франсе

Кагита 1918.  
14/3.

Я. Мценко

АЧСК 3

ШКОДНАЕТЕ

Позреби

Срочна, емитирана, телегр.

Позред. Зема. Кома.

както предаде Писаруанскому  
както предаде Писаруанскому  
сущице приехали прозвонили  
в. Зема. Кома за коррекци  
нами.

Лидови Зема Кома ~~Мара...~~

1918.

№ 1412.

З. Лисенко

АЧСК 3

ШКОДНАЕТЕ

В Завидно

Срочна, сущо. телеграм

Афонсу

Тосеико

Упохано звичинитъ дК гила  
я неаурада у Медина и Шейнуби  
кери хго-небудь приде в Нов. Зем.  
они. За конураемми кимамми  
Медина Салава Сем. Кош ~~Тосеико~~

Г. Мелеко

АЧСК 3

ШКОДНАЕТЕ

№ 1411

Зем. Кош. Шейнуби

Копія

Дуже спішна служебна телефонограма.

В Глобинській Волостний  
Земельний Комітет.

4 березіля 8 р.

№ 84

Предупреждаю що на нсвім хуторі бувш.  
маетку Капніста необхідно для земських воловень  
оставить не меньше 250 дес. Ніякіх договорок  
не може бути.

Голсва

*[Signature]*  
Я. Мисенко / 9<sup>15</sup> III / 8

АЧСК 3

ШКОДНАЄТЕ

Глобинський Земельний Комітет

Горбівському Народному  
Земельному Комітету

№ 49. Критично всі продукти (як м'ясо, картопля  
і т.і.), свиней, работоргів  
в місцевості Рамешко для  
задоволення потреб бурлачів  
підприємств Горбівської волості  
Свиней нехай зарізають у  
село видавають <sup>поблизу</sup> по офісу квітки  
Нов. Зем. Комітету.

До речі завідувачі маєтками  
бувають Рамешко поручити  
Сремешко

М. Чолов.

Александрову  
В. Сидорову

Ваше письмо по адресу  
на переборках с Буржуа,  
Крипе совсем не в моем  
ручье и в том Буржуа у нас  
были на переборках. Так же  
и в переборках в переборках, но  
такой же на переборках в переборках  
Ваша была за переборки в переборках  
Ваша переборки переборки  
переборки, переборки переборки  
переборки, переборки переборки  
переборки, переборки переборки  
переборки.

Ваша переборки переборки  
переборки переборки, переборки переборки  
переборки переборки переборки

М. Д.  
КРЕМЕНЧУГСЬКА  
УПРАВДА  
ЗЕМЕЛЬНИЙ КОМІТЕТ  
191 г.

69

ПОСВІДЧЕННЯ.

Цим посвідчується, що селянин <sup>2</sup> . . . . .  
Глобичекій волості <sup>2</sup> Філіпп  
Сергєвич Мовчан . . . . .

дійсно уповноважен <sup>2</sup> . . . від Псвітового Земельного  
Комітета <sup>2</sup> ~~тимчасово~~ <sup>всім</sup> завідувати бурячними плантаціями . . .  
Побийов. Зем. Комітета . . . Довіряється  
~~ему накласти робітників, виплачувати гроші і вести~~  
~~догляд за роботами.~~

Всім Волостним і Сельским Комітетам приписується не втручатися в роботу названих осіб по за-  
відуванню плантацій.

Т. Голови

Писарь

*[Faint handwritten text on the reverse side of the page, mostly illegible.]*



№ 1622, 7 травня 1943

70

М. В.  
КРЕМЕНЧУГСКИЙ  
Уездный  
Земельный Комитет

Спішна, служебна телефонограма.  
Градiнок, Союз споживачів.

10 квітня 1943  
№ 1643

Позітова Земельна Управа прохає сповістити  
чи маєте можливість доставити задня Земельної  
Управи 1500 пудів свіжого сала.

Голова

*Шарашев*

М. В.

№ 99-31

Лд. №1622. Тодня 18.03

Копія.

Спішна служебна телефонограма.

Глобино

Директору заводу і Рабочому КК-ту

Прохаю дати відомости на які плантації і кількість відпущено з заводу бурячного насіння, суперфосфату і сіялок.

Т. Голова

*Я. Мисенко*

для неї  
а де кіль-  
ях, аби  
на. Управа  
е інавіть

М. Д.  
МЕМЕНУТСКА  
У...

Квітка 8  
№1657

*А. Шкелет*

до '48

ед. 01622. 9 квітня 1893

Листів № 1698

Сидим

72

Д-р Народній Промисловий К-тет.

Повітова Земельна Управа прохає відпустити для неї вугілля-яко мога більше -за для помолу хліба де кільким тисячам робітників на цукрових плантаціях, аби роботи, які розпочались на плантаціях Земельна Управа мала можливість провадити далі, і аби повіт не інавіть вся губерня не зостались біз цукру.

Голова

*В. Став*  
*писар*

ст. №

Писарь

*А. Корнелі*

до 418  
№ 9

1918 г. 13  
1918 г. 13

М. В.  
МЕМЕНУТСКІЙ  
УМАНСЬКІЙ  
ПОВІТЪ  
1918 г.  
1543

Копія

ПОСВІДЧЕННЯ.

Цим посвідчується, що селянин Прилуцького Повіту ФІЛИЩЕНКО Дмитро Романов дійсно уповноважен від Повітового Земельного Комітета завідувати бурячною плантацією при д. Шепелевкі.

Предс. Голова *В. Маракешко*

(М. П.) Писарь *А. Артемько*

Вручені лично Філіщенто *22/11/18*  
*А. Артемько*

*Копія цього посвідчення наведена в...*  
*Мій комітет (основний) діє в...*  
*Мій же комітет наведе...*

20-й 1919 г.

ТЕЛЕФОНЪ

Кременчугскаго

Уѣднаго Земства

Станція.....

По порядку № 222

Принята

" " 191 г.

" " час. м.

Входящая  
служебная  
телефонограмма

Телефохистка

стакціи

кого

кому

Откуда

Куда

Кремчугск. Земство  
Кремчугск. Земство

Сумма покупки...  
такого-то количества...  
договорен на...  
саларно-буржуйско...  
такого. за товарищество  
закрыва суда куда же  
же удасть там же все

Кремчугск. Земство  
Кремчугск. Земство  
Кремчугск. Земство

матери, а про-  
чи вырешу на  
заочном суде  
ру. Сило делами  
не могу вынести  
по делу 30 суд. а  
также. Если загла-

ТЕЛЕФОНОГРАММА  
Земельному  
Комитету

вам не надо передел  
по постановлению, а  
друге не надо про-  
сить.

Генерал Земельного  
Справа Судов

13/III 1925 г. Вел. 1307

10. 293

ТЕЛЕФОНЪ

Кременчугскаго  
уезднаго Земства

Входящая  
служебная

телефонограмма

Станция

По порядку № 219

Принята

" 26 " февраля 191 г.

" 9 " час. 35 м.

Телефохистка

Десинин

Станция

Откуда

Горбы

кого

В. Зеленой Камы  
Зеленой Камы

Куда

Кременчуг  
Кременчуг

Возвешной Зеленой Камы

принят внашимъ секретарю отъ теле-

мограммы относительно буржуй-

интарии Горбовской волости,

которая была изложена в

на крестьянском и

отъ отъ секретаря и

интентива зриво и

Горбовской волости Зеленой

Камы Камы Волости, что в

данномъ деле Комитетомъ

и

интереса, как и  
ваша задача на работе,  
потому, что приемы  
ко мигранции  
предоставляет Директор.

ТЕЛЕФОНОГРАММА

Зеленый  
Колос



М. І.  
КОМУНСЬКА  
191  
№ 47

Копія

В Союз Банк

76

13

мий

Купе  
Р

Позаяк Повітовий Земельний Комітет взяв на себе дуже сер'озну и скрутну справу організацію посіву бурячних плантацій, яких маєтсья на Повіті зараз від поміщиків більше 3000 дес. і які перешли денних при допомозі Земельного Комітета, но які не мають ні власного капіталу, ні спеціального апарату підготовлених плантаторів, прикащиків і т.п. Комітету доводиться переживати багато перешкод і серед їх одна із гострих - відсутність робітників-практиків хочь з якою небудь технічною підготовкою. Маючи на увазі забезпечити плантації інструкторами, Повітовий Земельний Комітет дуже прохає Правління Союз Банку тимчасово откомандіровать Івана Павловича Кумейського в распорядження Земельного Комітету за для виконання обов'язків інструктора по бурячних плантаціях як ~~можливо~~ практичною підготовкою. Посаду, яку займає зараз І.П. Кумийській прохаю рахувати за Кумийським без содержання.

Голова *Кумейський*  
Писарь *Григор*

*Копія  
Земельного Комітету  
в Союз Банк  
для виконання  
обов'язків інструктора  
по бурячних плантаціях*

№ 1523. 9 мая 1918.

Школы  
г. Красной Слободы

ТЕЛЕФОНЪ

Кременчугского  
Уездного Земства

Входящая  
служебная

телефонограмма

Станция

По порядку № 38

Принята

" 25 " мая 1918 г.

" 7 " час. м. 0110

77

Телефохистка

Со станции

Отъ кого

Кому

Откуда

Куда

Уездному Земству  
Кременчугскому  
Кремль

Наблюдений забот буржуазии со стороны  
не выдать бо их ни заведомо  
фактально побуждений забот чтоб  
отмены буржуазии до отмены

Со стороны буржуазии т. к.  
целенаправленно



Кремль  
Кремль  
Кремль  
Кремль  
Кремль

Школы  
Красноярской губ.

ТЕЛЕФОНЪ

Красноярского  
Уездного Земства

Станция

По порядку №

Принята

" 17 " марта 1911 г.

" 1 " час. 3 м.

Входящая  
служебная

телефонограмма

№ 1842

Телефонистка

Станция

Откуда

кого

Куда

Земельному Кодексу  
по телефонограмме  
Саломинский Волостной Земельный  
комитет сообщает, что  
по работам бурения  
земельного участка  
Саломинской волости  
Волостной Земельный  
комитет предлагает

Куда

Красноярскому  
Уездному Земельному  
комитету  
Саломинский Волостной Земельный  
комитет сообщает, что в  
целях

Школы  
Каз. уездного земства

ТЕЛЕФОНЪ

Кременчугскаго

Уезднаго Земства

Станція.....

По порядку №.....

Принята

"..... 191 г.

"..... а час. з. м.

Входящая

служебная

телефонограмма

1393  
В. Ш.

Телефохистка

Станція.....

Откуда.....

кого.....

Куда.....

Земства  
Кременчуг  
на буржуйки  
рабочники по  
работе вкл. на  
того года в  
включено  
взр по об.  
Кременчугско

Куда

Кременчуг  
Земства  
Кременчугско

От профдминистрации  
Автоматической

№ 1628. 21/11/1911

Телеграмма

Телеграф

ТЕЛЕФОНЫ

Кременчугского  
Уездного Земства

Станция

По порядку №

Принята

" " " " 1911 г.

" " час. м.

Входящая

служебная

телефонограмма

Телефонистка

Станция

Откуда

кого

Куда

Всем Зем. Кооп. Мамраи  
Земельному Кооперативу  
Кременчугского Уездного Земства  
Кремчугский Кооперативный Земельный  
Комитет в отношении того в  
качестве чего Комитетом назначен  
445 пашей (всего 445 пашей)  
Комитет назначен в том же по  
решению и буржуйские плантации  
вот в список Кооператива  
от Дачного Комитета, № 180  
Архив, Зем. Кооп. Мамрай

№ 1628. 8 класу

Телеграмма

Телеграф

ТЕЛЕФОНЪ  
Кременчугскаго  
Уѣзднаго Земства

Входящая

служебная

телефонограмма

Станція

По порядку №

Принята

31 " 1918 г.  
9 " час. 50 м.

До бурж. ком.  
населен.  
3/4/1918 в м. м. м. м.

Телефонистка

станціи

Откуда

кого

Куда

кому

Земельному комитету  
Святлов. Вол. Зем. Ком.  
тета на телеграфную  
амъ 29го Сего Березань Своб.  
идетъ то по району сего  
Комитета записавъ у  
рабочихъ силъ болше  
полурабатил мужского  
" жеского пола ка бурж.  
кит в плантажн  
і записъ желающихъ  
воляется.  
Тел. Зем. Комит.  
сек. Аснина.

Александр Сидоров

№ 1628. 8 июля 1919

Телеграмма

Телеграф

ТЕЛЕФОНЪ

Кременчугского  
Уездного Земства

Станция.....

По порядку №.....

Принята

" " " " " 1919 г.

" " " час. м.

Входящая

служебная

телефонограмма

*З. Бураки*  
*В. Зин*

Телефохистка

станция  
кого  
кому

Откуда  
Куда

ТЕЛЕФОНОГРАММА

Ивановскому 960 руб.  
Навляевскому 590 руб.  
Гороховскому 400 руб.  
880 руб. Васильевскому  
Фаруковскому 400 руб. 439 руб.  
Сидоровскому Курьевскому  
Вершинскому 300 руб.  
Устиновскому 200 руб.

ТЕЛЕФОНОГРАММА

Гусевскому 8  
Сидоровскому 6 м. Подуш-  
ковскому 18 м. Валово-  
славскому 1 м. Давыдову  
2 м. Орловскому 9 м.  
Королевскому 4 м. Павлов-  
скому 1 м. Коробковскому 2 м.

ТЕЛЕФОНОГРАММА

Смирновскому 2 м.  
Морозовскому 2 м.  
За Преподобна  
Зинаида



Отъ профдашия е Пуде  
Автом. Служба

№ 1628, 20/11/1911

Телеграмма

Телеграф

ТЕЛЕФОКЪ

Кременчугского  
Уездного Земства

Станиця \_\_\_\_\_

По порядку № \_\_\_\_\_

Принята \_\_\_\_\_

" " \_\_\_\_\_ 1911 г.

" " час. \_\_\_\_\_ м.

Входящая  
служебная  
телефонограмма

Телефонистка

Станиця \_\_\_\_\_

Откуда \_\_\_\_\_

кому \_\_\_\_\_

Куда \_\_\_\_\_

Восемьдесят четыре - 84  
Луганского уезда 28/11/1911  
Судебного участка 11 мажоран  
Кавскому г. в. в. 20/11/1911  
Курьевский Верхне-Судебный  
1440 м. Судебный участок  
200 м. Судебный участок  
640 м. Судебный участок

ИНСТ

АЧСК

ШКО

ТЕЛЕФОНОГРАММА

КРАСНОУФИЙСКИЙ

РАЙОН

СОВЕТ РАЙОННОГО ИС

ИМЕНА

ТЕЛЕФОН

АДРЕС

ПОЧТОВЫЙ

ИНДЕКС

Скрябину 2896 мур  
Мирошникову 728 мур  
Шоймановскому 960 мур  
Исаевскому 120 мур

ТЕЛЕФОНОГРАММА

Самойловскому 105 мур  
Васильевскому 272 мур  
Дубову и сыновьям  
Володину 89 мур. Оленин  
Ковалеву 720 мур  
Хорошевскому 160 мур

№ 1628. 8 апреля 1911

Телеграмма

Телеграф

УПРАВЛЕНИЕ

Кременчугского  
Уездного Земства

Входящая

служебная

Станция

телефонограмма

По порядку №

Принята

КР

" 21 " 1911 г.

" 2 " час. 30 м.

Телефонистка

От станции

Откуда

Имя кого

Куда

Кому

Земельному К-ту  
Одному из 20

марта г. св. св. св. св. св.

Видимо 1/2000 - Кременчуг

скому т. в. 21 г.

Кутневский Веремискому

30 г. Первому

Сухоминскому т. в.

30 г. Усманскому

ТЕЛЕФОНОГРАММА

тн-бу Курганская  
 во время - 160 руб.  
 тн-бу - 72 руб. Подписанный  
 тн-бу 149 руб. Шейсман

ТЕЛЕФОНОГРАММА

сконч тн-бу 240 руб.  
 Ни дафидишиски тн-бу  
 140 руб. Сумма в руб.  
 264 руб. Подписанный  
 68 руб. Дима бу Шейсман  
 сконч во время 224 руб.

От профданных в Пушк...  
Адрес: Симбирск

№ 1628. 8 мая 1919 г. 86

Телеграмма

Телеграфъ

ИНСТРУКЦИЯ

ТЕЛЕФОНЪ

Входящая

КО.

Кременчугскаго

служебная

Уѣзднаго Земства

телефонограмма

Станція

По порядку №

KPM

Принята

30 " 1919 г.

9 " час.

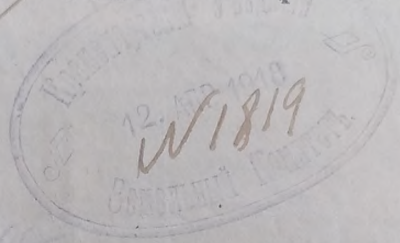

Телефонистка

Откуда

Куда

станиці

въ кого

кому

НАЧОК

ЭШКОДН

Ваше письмо...  
на телеграфном...  
Ваша...  
се...  
на...  
на...  
на...  
на...

судити  
роздати  
квитки  
випуск  
Тасюк  
9/IV - 18 року.

Від профдешине в Кушевській  
Автом. Сімейств Румо-мк

№ 1628, 8 лютого 1917

86

Телеграф

Телеграма

КРЕМЕНЧУГ ЗЕМЕЛЬНОМУ ІНСТРУКТОРУ  
КОМІСАРУ ТАРАНЕНКО.

КРЕМЕНЧУГ КІБВА 1026, 30, 71, 11, 9, ВІЙСЬКОВА.

№

7/IV  
Кв. 45

| Разр. | Счеть слова | Н о д а н а      |
|-------|-------------|------------------|
|       | тв.         |                  |
|       | са.         | 1 60 ч. м. попов |
|       | и.          |                  |

С л у ж б и м л о т н ь т и к и.

ПРОСЬБАЄМОЕ НЕГАЙНО ДАТИ ПОЯСНЕННЯ З ПРИВОДУ ВАШИХ БАЛАЧОК З  
ДИРЕКТОРОМ ГЛОБИНСЬКОГО ЗАВОДУ ЯКИЙ СКАРЖИТЬСЯ ЩО ПЕРВШКОДЖАЄТЕ  
ПАСІВУ БУРЯКІВ ПОГРОЖУЮЧИ АДМІНІСТРАЦІІ ЗАВОДУ 1155 .  
ПРОЛОВА ПОСІВПЛОЩІ КРЕЧУН.

Шкода  
 вказує на цей час  
 1917-18 року

Вступні за 917-18

Оті профдавши е Пуешовий др.  
 А. С. Сидоренко

Вд. 1031. 8 квітня 1918р.

Телеграфъ

Телеграма

КРЕМЕНЧУГ ЗЕМЕЛЬКОМ. З

КРЕМНЧГ КІ ЄВА 1026,52,7,11,49, ВІ Й СЬКОВА №

| №      | Кв. | Площа |     |
|--------|-----|-------|-----|
|        |     | кв.   | са. |
| 7      | 8   |       |     |
| кв. 47 | 218 |       |     |

ЦУКРОВА ПРОМИСЛОВІСТ УКРАЇНИ ТРЕБУЄ ЩОБ ПРОДУКЦІЯ ЦУКРОБУРЯКОВОГО  
 НЕ ЗМЕНШУВАЛАС КРАПКА ЗЕМЕЛЬНИ КОМП'ЄТИ МУСЯТ ЗАБЕЗПЕЧИТИ ОХОРОНУ  
 НАСАДОК НЕ СКОРМЛОВАТ ІХ КРАПКА ЯК Е ДССВІДНИЙ КЕРОВНИК  
 ДА БЕЛЯН ВЕСТИ КУЛЬТУРУ СПІЛЬНО ТОДІ ДАТИ ІМ ВИСАДКИ КРАПКА ІНАКШЕ  
 АТИ ВИСАДКИ РАНІШНІМ ГОСПОДЯРЯМ ТА ГАРАНТИРУВАТИ ІМ ОДЕРЖАННЯ  
 НАЮ НАСІЧНЯ КРАПКА 1003 . ДПОСІ ВПЛОЩА КРЕЧУН.

*Мисли  
 про гроші і  
 про мішанину  
 і про...  
 1917 рік*

*Оті гроздами в Києво-Печерській  
 монастирській землі*

*№ 1030*

Телеграфъ

Телеграмма

КРЕМЕНЧУР ЗЕМЕЛЬНОМ.

*Земельний  
 Комітет*

КРЕМЕНЧУР КИЄВА 107В, 40, 7, 11, 31,

*7/11  
 Кв  
 1-46*

|     |     |     |     |
|-----|-----|-----|-----|
| ... | ... | ... | ... |
| ... | ... | ... | ... |
| ... | ... | ... | ... |
| ... | ... | ... | ... |

СТАЙНО ТЕЛЕГРАФІРУЙТЕ ЧИ ВСІ ПЛАНТАЦІЇ ЗАБЕЗПЕЧЕНІ І  
 БЕЗПЕЧЕНІ ЦУКРОБУРЯКОВИМ НАСІННЯМ ЯКЕ Б НА ЦУКРОВАРНЯХ ТА СКЛАДАХ  
 ТА В СКЛІ 'ЛЬКІ НАСІННЯ НЕ ДССТАЄ ТА СТАНЦІЇ НАЗНАЧЕННЯ КРАПКА  
 ДОСЛІЯЙТЕ ПОСІВ ПЛОЦУ ЧИ С ЛИШКИ ДЕ ВОНИ КРАПКА ПРОДАЖ ТОРГОВЦЯМ  
 НЕМОЖЛИВА КРАПКА 1004 Д ПОСІВ ПЛОЦА КРЕЧУН.



Ваше письмо  
получено  
и в ответе  
на него  
будет  
отправлено  
9/IV-18гону.

Ваше письмо  
получено  
9/IV-18гону.

От профдана е  
Ведра Сивенасов

З. В. В. В.

Слушай

Ваше письмо  
получено  
и в ответе  
на него  
будет  
отправлено  
9/IV-18гону.

Куда  
кому  
от  
Изя  
Со станции  
Принята  
№ 191  
Л. ВАС. ДИ-В.  
191

День отъ 6 ч. у. Ночь отъ 6 ч. в.

Службная ВХОДЯЩАЯ телефон. орган.

3. П. Г.

Яковлев  
 из г. Москвы  
 9/IV-1890г.

Онъ графъдашии е Ку  
 Георги Сиванов К

Здравие

20

(mirrored bleed-through text from the reverse side of the page)

Кому  
 Отъ  
 №  
 Изъ  
 Со станции  
 №  
 Принята  
 1911 г. час.

А Т Р О Н О М Ъ  
 У П О В Е С Т И  
 3. П. Г.

Службона в вхадящав телефоннограм  
 день отъ 6 ч. д. нощь отъ 6 ч. в.

З. П. Г.  
А Г Р О Н О М Ъ  
УЧ-го УЧАСТКА  
Кременчугского Уездного  
№ 11  
П.-т. о. 1

Службная ВХОДЯЩАЯ телефонограмма

день отъ б. ч. у. | ночь отъ б. ч. в.

№ ..... Принята 191... с. час. дня...  
Со станци... Телефонист...  
Изъ... №... (передат. ст.) (ст. отпра...)  
Отъ...  
Кому...  
Куда...

Дополнение Вашей телеграммы  
1643 прошлого указать видны  
доставляют насильно изукро-  
ваха бурляев до ст. Глобичи

Коллегарь

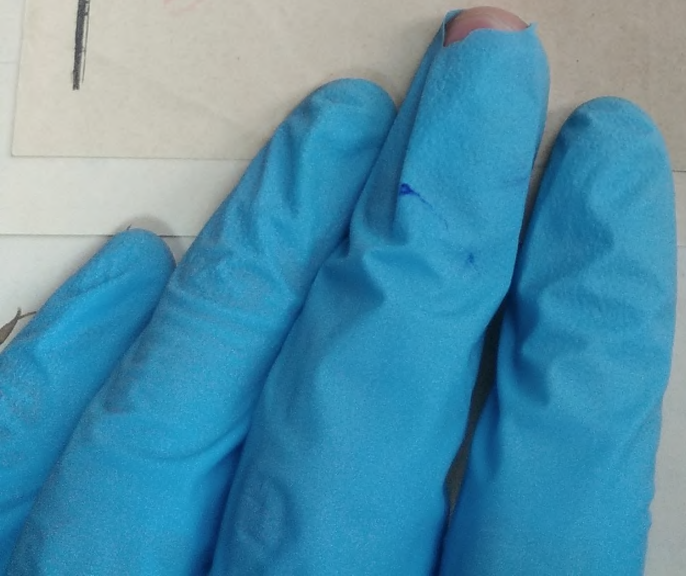

9 мая  
Ваша  
Иванова

В. П. Г.  
А К Т И О Н Ъ  
УЧЕБНОГО УЧАСТКА  
Кременчугскаго Убяднаго Земства  
№ 11 отъ 191  
№ 13  
П. ч. в. Горбы, Полтавской губ.

*Земство Убяднаго Земства*

*До Кременчугскаго  
Полтавскаго Земства  
Комитета.*

*Гр. Иванъ Павловичу  
Земскому Управу Введенскаго  
участка кредитнаго Убяднаго  
Министерства Полтавскаго губернскаго  
земства ~~въ составѣ~~  
Бурсы и Введенскаго  
Мандата на право  
на на псеку и про  
ривну работническѣ  
Михаила Васильевича*

*Введенскаго  
Убяднаго Земства*

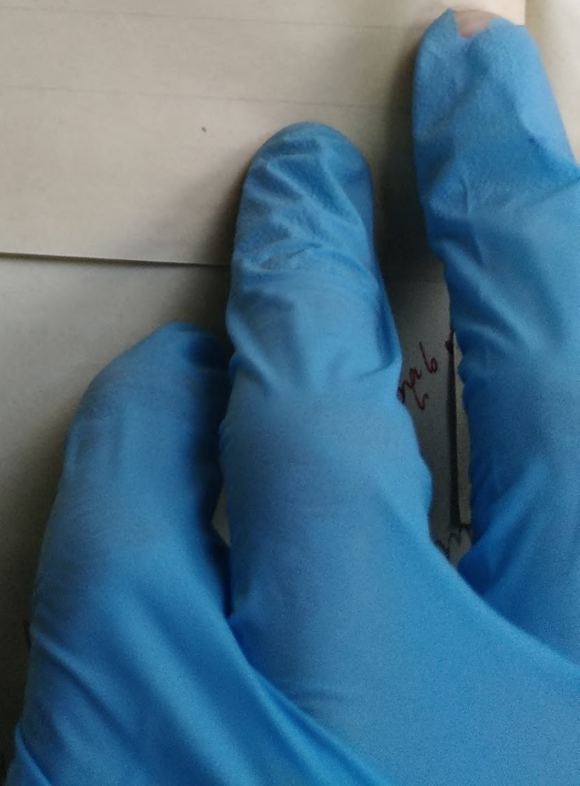

Відомості про  
введення  
в обіг нових грошей  
в Україні  
Татьяна  
9/12-18 року.

Відомості про  
9/12-18

Оті профдашніє є Пученова  
Георган Сивенанов. Кривлян

М. В.  
МЕНЧУГСКИЙ  
Урядовий  
Меншуківський  
Кіевський 1917 г.  
№ 1777

ПОСВІДЧЕННЯ.

95

или с. К.  
еино п  
доборе  
ево...  
K omis

М. В.  
МЕНЧУГСКИЙ  
Урядовий  
Меншуківський  
Кіевський 1917 г.  
№ 1807

Телефонограмма.

93

Горби

Товариство по бурячним плантаціям .

Бурячні насіння будуть привезени в завод в  
неділю, або в понеділок. - Коли висилать підводи  
сповістим.

Голова *В.Т. Арменко*

302-10  
III

сповістим представителю на ст.  
Кривлянській представ. вим.  
представителю. Юнош



М. В.  
МЕНЧУРСКИЙ  
Уездный  
Комитетъ.  
Кіевъ 191 г.  
№ 1277

ПОСВІДЧЕННЯ. 95

Золвлин  
Ком

Пим посвідчується, що селянин . . . . .  
Вилешин . . . . .  
дійсно уповноважен . . . . . від повітового Земельного  
Комітета завідувати бурячною плантацією при . . . . .  
С. Тирощі - Овручці . . . . . Довіряється  
ім наймати робітників, виплачувати гроші і вести  
догляд за роботами.

Есім Волостним і Сельским Комітетам приписується не втручатися в роботу названих осіб по за-  
відуванню плантацій.

Голови *И. П. Ардаль*  
Писарь

1901 г. 11 1893

Михайлов  
всего 1000 руб.  
агар на 1000 руб.  
доплата на 1000 руб.  
их вноси обратн - запар  
всего 1000 руб.  
2 1/2 - 1893

Удольский Зем. Комитет 26

От уполномоченных с Пусовского  
Верхов С. Круляков

## Зовемие

От имени группы с. Пусов-  
ского, расположенная у Раменко по  
доставке бурка на 1000 руб. до  
сведения Зем. Комитета что на основании  
сметы Раменко остается долгие за  
доставку бурка семь тысяч рублей  
обладать гешере рубль (1000), каковая  
прими Зем. Комитет влекать с Раменко  
и утешить селение

Вся документация из кабинета Раменко  
находится у меня на руках и по первому  
представлению моему быть много предельно  
в Удольский Зем. Комитет

Сергей С. Круляков



Кременчугській  
редатний Союзъ Кооперативовъ

КРЕМЕНЧУГЪ, ПЕТРОВСКАЯ УЛ. Д. № 1-Й, ТЕЛЕФ. № 399.  
ТЕЛЕГРАФНЫЙ АДРЕСЪ: КРЕМЕНЧУГЪ, СОЮЗВАННЪ.

№ 522  
четь въ Кременчугскомъ  
Госуд. Банка № 16838.

Кременчугъ, Квітня 9 д. 1918 года.

До Кременчуцького Повітового Земельного  
Комитету.

РЕСПОНДЕНТЬ  
КОВСКАГО

одного Банка.

У відповідь на В/ лист від 5 Квітня за №-1547, Прав-  
ління Спілки повідомляє В/, що откомандідувати до Земель-  
ного Комитету Івана Павловича Кумейського воно не може по-  
заяк він:

- 1/ несе відповідальний обовязок на своїй посаді.
- 2/ не скінчив організування н/ складу та ремонту с-г  
машии та орудій.

3/ Не можливість його замістити з одного-боку коли він  
не скінчив начатої ім роботи, з другого-отсуттвїстю в Спілці  
служащого яким можливо булоб його замістити і третього-труд  
ністю підмукання постороннього чоловіка на його місця і не  
вигодности цього, позаяк Спілка при увелненні цього послід-  
няго, по звиртанні Кумейського, по положенню об служащих по-  
винна задовольнити його 3-х місячним жалуванням.-

Голова Правління

Член Правління

Секретарь

М. В.  
РЕМЕНЧУГСКИЙ  
Уездный  
СМЕСЛИЙ КОМИТЕТЪ.

1918  
№ 7977

ПОСЛУДЧЕННЯ.

99

Мим повідомчується, що селянинь Гло-  
бинской волості Филиппъ Сергѣевичъ МОБЧАНЪ  
дійсно уповноваженъ від Повітового Земельного  
Комітета тимчасово завідувати всіми бурачни-  
мі плантаціями Повітового Земельного Комітета.  
Всім Волостним і Сельским Комітетам  
приписується не втручатися в роботу мовчана  
по завідуванню плантацій.

*Список  
да м брз*



Голови *Итураси*  
Писарь *Артюши*

Товариш Голови

Писарь

*Итураси*

*м. с. 1917 г.*  
*У*  
*місця Глобинской волості*  
*зд. Крещи*  
*на селі*  
*нед на селі*  
*е воице*  
*скав Ви*  
*судеми*  
*звеший*  
*сипку*  
*н. Рай*  
*нея*  
*на*  
*нев*  
*ма*  
*са*  
*ла*  
*ей*  
*тв*  
*в*

4 нояб. 1917

1917 г.  
вск

ТЕЛЕФОНЪ

Кременчугскаго  
Уѣднаго Земства

Станція  
По порядку №

Принята

" " " 1917 г.  
" " час. м.

Входящая  
служебная

телефонограмма

Телефонистка

Касьяненко

1917  
106  
Васильченко

станція

Откуда

Куда

къ кому

Земельнаго Ком. Земельный Ком.

Соловьевой Кан. Земельный Ком.  
Имеем честь сообщить, что  
работники на буржуйских  
станциях займалось 200 человек

Председ. Зем. Ком.  
Васильченко

Товариш Голови

И. Туряев

Писарь

4 нояб. 1917 г.

Лис  
1917 г.  
вск.

ТЕЛЕФОНЪ

Кременчугского  
Уездного Земства

Станція

По порядку №

Принята

12 " 1917 г.  
" " час. м.

Входящая  
служебная

Телефонограмма

Телефонистка

станция

от кого

кому

Откуда

Куда

В добавок до 15 км. до  
Криворивского Волости Земельный  
комитет добавок до 16 км. до  
Криворивского Волости Земельный  
комитет до буржуйских стан-  
ций 9 буржуйских 16 км. до  
1445 Давыд Кем. Волости  
Давыд Малый

Товариш Голови

Писарь

И. Туряев

17 нояб. 1917

Лл  
1917 г.  
Сен

ТЕЛЕФОНЪ

Кременчугскаго  
Уѣднаго Земства

Станція

По порядку № 30

Принята

" 9 " час. 1917 г.

Входящая  
служебная  
телефонограмма

Телефохистка

о станціи

въ кого

кому

Откуда

Куда

Доси не будучи сданы ввиду не имев  
планировки и не имев разрешения за сданными  
и удовлетворены для 31 декабря так как 117  
3 декабря оставлены для индивидуальных работ  
экономическим отделом ввиду  
вручения материалов

Товариш Голови

Писарь

И. Туряев

27 нояб. 1917

Л  
1917  
60

ТЕЛЕФОНЪ

Кременчугскаго  
Уѣздаго Земства

Станція.....  
По порядку № 92

Принята  
" 3 " ..... 191 г.  
" " час. .... м.

Входящая  
служебная  
телефограмма

103  
12947

Телефонистка

станція  
кого  
кому

Откуда  
Куда

Душова  
Земство

Поредатъ, чимъ на станціи  
в районі Душова земства  
качки бувають в Корбаче  
Хоралеманъ вода не даєть не  
можатъ ни в Хоробъ наставити  
ме видати качки. Лошаді до сего  
марь нольмъ ни одной, нахоружа  
в буфакорномъ положеніи

Товариш Голови

И. Гурьян

Писарь

TELEPHONOGRAMMA  
на практика, а пак са  
своевременна новина  
помаги. Преди  
не е не е  
како винаги

справ  
отвора

справ

|                 |
|-----------------|
| TELEPHONOGRAMMA |
| Зеленица        |
| Комитет         |
|                 |
|                 |

TELEPHONOGRAMMA

STAMP

Листо  
1917 года  
Вска  
96

Служебная ВХОДЯЩАЯ телефонграмма

день оть 6 ч. у. | ночь оть 6 ч. в.

№ 21 ..... мин.

Со станциі ..... Принята ..... 191 ..... г. час. дня-ночи

Изъ ..... Телефонист

Отъ ..... № ..... № .....  
(передат. ст.) (ст. отправл.)

Кому .....  
Повітряний Зенітний Командир

Куда .....  
Кременчук

До Української Земельної Управи  
надійшла из Києва телеграмма  
такого змісту: «Володимир Богдан  
заказав у Червоно-Дніпрові насадити  
прищипані без перешкод крапка  
інше насіння представлений поділяючи  
Українських та повітряних прог. Управ.  
Земельних Управ сімко-господарських права-  
ростів. крапка прохав надіслати  
пеліти на відправку крапка перешкоди  
телеграфувати 1426 осіб тинца  
Кречука. Про це Українська Земельна  
на Управу сповіщає для виконання  
зазначеної суми справу Черв. Зен. Упр.  
т.ч. 1426 осіб тинца»

Товариш Голови

В. Гурієв

Писарь



27 листопада 1917

Лис  
1917 год  
век

Служебная ВХОДЯЩАЯ телефонограмма

день отъ 6 ч. у. | ночь отъ 6 ч. в.

№ 14 мий.

Со станції 16 Принята 1917 г. час. дня-ночи

Изъ МІУЧБ. Телефонист

Отъ № (передат. ст.) (ст. отправл.)

Кому

Куда

Аудеріюмону Велика права одер-  
жала із Києва телеграмму такою  
змістом: "Військова дія добродію  
України дурного мого мурема.  
Дути засіма всі до останнього  
квітня і залого цілком забвене  
ні дурном Крамро." Прому всіх  
працевників цукрової промисло-  
вості взяти саму праву участь  
в організації поєднаної мого дур-  
ки в контракті з Великим  
Комітетом і інформувати всі  
сім адя дійсно залого дути чин-

Товариш Голови

І. Туріаси

Писарь

Кам-заказчици дупки  
и ухроба прораба  
но брине не ниграра крапка  
про члѣ галуги и референци  
у короче аналѣ и ме  
медицинѣ киб нобитрени  
Принцип организационног дупки  
и анализа по чини дупки дупки  
заподнени в диницијени характер  
српуб и дупе маанго дупки и  
маанго српуби српуби бункил на дуп  
како маанго и маанго српуби и  
унај дупка маан сериан компи дуп  
и маан и маан дупки ухробитрени  
оубине за маан дупки маан маан  
дупки маан маан дупки маан маан  
маан маан маан маан маан маан  
маан маан маан маан маан маан  
маан маан маан маан маан маан  
маан маан маан маан маан маан  
маан маан маан маан маан маан  
маан маан маан маан маан маан  
маан маан маан маан маан маан

27 нояб. 1917

Служебная ВХОДЯЩАЯ телефограмма

день отъ 6 ч. у. | ночь отъ 6 ч. в. | 06

Лл  
1917 г.  
вс

№ 211 Принята 1917 г. 27 ноября 1917 г. Дня-ночи мин.

Со станціи \_\_\_\_\_ Телефонист \_\_\_\_\_

Изъ \_\_\_\_\_ № 333 № 1799 (передат. ст.) (ст. отправл.)

Отъ \_\_\_\_\_

Кому \_\_\_\_\_

Куда \_\_\_\_\_

На телеграфическую за № 1841  
Здравствуй любивший из 16 октября  
всего, телеграфом сообщившей  
нам было сообщено распоряжением  
про доставку нас в Кремль  
через Рамадина, до места не  
справки. Звернулись телеграф  
срочно - Киев А С посылкой  
сказка распроданное нас  
до тех пор и видно, что в Рамадин  
сказку (2000р) Зиндиковскому та  
Коллежскому Митта с нами

Товариш Голови

И. Гурьян

Писарь

one was received  
by the museum  
repeatedly 1833  
Pencil

Wolcott  
Zeeuw  
K my

24 нояб. 1917 г.

Лис  
1917 год  
век

ТЕЛЕФОНЪ  
Кременчугскаго  
Уѣднаго Земства

Входящая  
служебная  
телефонограмма

Станція.....  
По порядку № 21

Принята  
" 2 " 1917 г.  
" 4 " час. 19 м.

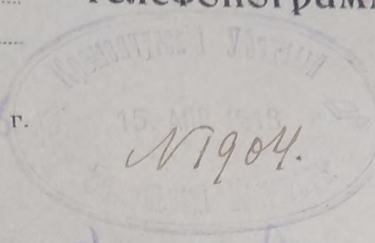

Телефохистка Досиевич

о станціи  
отъ кого  
кому

Откуда  
Куда

Василий Карпук  
Хридоровки  
Кременчуг

На телефонограмму № 21  
карта Хридоровский Василий  
Васильевич Колышнев  
родственников на станциях  
Хридоровский Василий  
Иванович 26 родственников  
Голова Колышнев  
Иванович Валерий

Товариш Голови

И. Туряев

Писарь

1917 г. 27 нояб.

ТЕЛЕФОНЪ

Кременчугскаго  
Уѣднаго Земства

Станція.....

По порядку № 477

Принята

191 г.

7 час. 30 м.

Телефохистка

Входящая  
служебная  
телефонограмма

№1978.

Станція  
Кого  
Кому

Откуда

Куда

Кадровый отдел Земства

на телефонограмму № 1978

речь не касается по сути дела

о спешки бумаг

Апрд Велик Стиску

секретарь Доросенко

Товариш Голови

Писарь

Вручили

10  
содержится  
Вячеслав  
сходо, кр  
поиска по  
в мезд  
и т. е. в  
сельском  
ком. езд  
Васи

МЧ  
Т  
і  
ар

№ 27 нояб. 191

ТЕЛЕФОНЪ

Кременчугского  
Уездного Земства

Станція \_\_\_\_\_

По порядку № \_\_\_\_\_

Принята  
" 4 " 191 г.  
" 5 " час. \_\_\_\_\_ м. \_\_\_\_\_

Входящая  
служебная  
телефонограмма

109  
11976

Телефохистка \_\_\_\_\_

Станція

Откуда

кого

Куда

из Ренебарди  
Кремчугскому земству и К-му  
волостному земству.  
Ввиду отсутствия в  
своём распоряжении  
лиц сичен робит-  
ничих на сатарне  
таматанте, желая  
257 чел. Какие могут  
быть потребности  
при переезде и др.

Товариш Голови

Писарь

И. Гурьян

Мисренино Сельского Сосольд  
1917 год. Ноябрь 26 дня Мы нижеподписавшиеся  
Сельской губернии, Кривиничевской уезды, Погребнянской вол  
дер. Мисренино, Мисренинское сельское общество, Кре  
не состоящая из 150 домохозяйств, занимающая на  
сходы право владения изр. поиме дома сев. и сев. вост.  
своих сходов в количестве 73. именован в с. вост.  
домохозяйств в присутствии писаря сельской  
д. Мисренино. Висесно Тут иными судо  
Товариш Голови наши деревни Мисренино

110

ПОСВИДЧЕННЯ.

Копія  
1906

Цим ствержується, що ЯНЬ АЛЕКСАНДРОВИЧ  
ДУХИНСКИЙ дійсно уповноважен як плантатор от  
Повітового Земельного Комітета на плантації  
дер. Пузіково, Пустовойтовській волости, Писар-  
щина і Майбородівка, Погребнянській волости.

Товариш Голови

И. Тураси

Писарь

Значення  
Р-ша



М. З.  
КОНУГСКИЙ  
191 г.

Кучерскому

Майбородівка  
Кучерскому.

Прохаємо показчику цього Михайлу Мамошто-  
вичу Черевченко видать скілько е у Вас бурякового  
масіння. Росплату зробим по твердим цінам.

Член Управи

И. Ауденко

Писарь

Тришук

Подмикнуе получил  
М. Черевченко.

Сельская Сходка  
1917 год. Ноябрь 26 дня Мы единогласно  
всей губернии, Кривинской уезде, Пограбненской вол  
дв. Мисарицкой, Мисаренской сельской сходки, Кре  
не состоящая из 150 домохозяйств инициатива на  
сходки право домох. изр. поим. Довы сего и след на  
сходки сходки в количестве 73. именован т.е. Довы  
домохозяйств в присутствии имени сельских  
сходки Стрелков В. Васильев Терп шильки суред  
т

*К. 112*

Семімогили  
Білику.

Повітовий Земельний Комітет цим дозволяє  
бурачної плантації в Семімогилах тимчасово ко-  
ристуватися важелими катками з якої Колачев-  
ської, а також дозволяється для почики їх за-  
нять на два- три дні кузю маетка.

Товариш Голови

*М. Гурман*

Писарь

*Трошев*

М. В.  
Кривинский  
Кривинский  
Кривинский  
1917

плат  
шес  
мга  
на  
пай  
щ  
т  
С

*17 клім 1904*  
*1904*

Спішна Служебна телефограма

П у з і к о в о

Діонісію Ш е к і

62 пудів бурячного насіння можете  
получить в Беселі Доліні звернитися  
к Плантатору Машенко

Член Управи

*агроном Ваїцм*

*Г. Лисенко*  
*19 <sup>4</sup> / 181.*

еоретон

получ 27 мая 1917

Присовест  
 Мисорского Сельского Совета  
 1917 год. Число 26 мая Мы уведомляем Вас  
 вской губернии, Крестьянская управа, Торгово-промышленной комиссии,  
 др. Мисорский, Мисорского Сельского Совета, Крестьян-  
 не состоящая из 150 домохозяйств, расположенная на сельском  
 сходи право земель изр. поиме 2000 сев. земли по сел-  
 ской сходи в размере 1/3. именованной в с. Давыдове 2/3.  
 домохозяйств в приложении к селскому Совету  
 сий Страсбург Висленко. Тут иными сведения о  
 том, что у помещика нашей деревни Висленко Шек-  
 саров

117

Завидующему барышным плантациям  
 Крестьянского подпольного Земельного К-та

118

Уши сповицая, что сибирская бурьян  
 14 квинты Виткого ржан на план-  
 тации близ с. Висленко-Везице.  
 На Устишине, плантации сибиря  
 продовольственных 3 15 квинты.

18 про 18 квинт. Плантация Везице

Тюбин-  
 заводу

Сельский комитет  
Всего 26 дн. Мы также имеем право  
всей губернии, Крайнеючае уезд, Покровской  
дер. Мисаризини, Мисарского сельского общества,  
не состоящая из 150 домохозяйств многолюднее  
сходит право господ изъятия сего имущества  
своей ссодит в казенный 73 человек т.е. в  
домохозяйств в приращении именно сельский  
район Прокосий Висосно. Тут имели сур  
том, что у помещика нашей деревни Висо  
сановития (Смоленская) за арендован ст

Копия 115

В Шепелівській Сельській  
Комітет.

№ 1919.

Вінні  
1918р.

Повітовий Земельний Комітет присує  
Вам видать для плантації Купьевата-Бершина три  
тяжелих катка і три котла.

да Товариш Голови

И. Аудушан

да Писарь

Найдим

Иванович  
 1917 год. Ноябрь 27. Мы именованной...  
 воеводской губернии, Кривичинской уезду, Торпединской волости,  
 д. Мисарини, Мисарини сельская община, крестьян-  
 не состоящих из 150 домохозяйств именованной на именованной  
 сегод. право владения изр. полтора десятины и с полем и с полем  
 сегод. сегод. в размере 73. именованной в с. в размере 2/3.  
 д. Мисарини и прилегающей местности в с. в размере 2/3.  
 с. Мисарини. Висестное с. Мисарини именованной с. Мисарини  
 то, что у помещика нашей деревни Мисарини Черк-  
 сандровича Островичева за арендованной с. Мисарини.

117

мануализ  
 в. Вегер.  
 проку 4 клети.

А.В. Ковинский земельный  
 с/п раба

116

Задание

Мы именованной мануализ  
 Мисарини именованной владения нашей  
 все именованной именованной за д. Мисарини  
 за д. Мисарини мануализ.

- 1) Земля, крыша, сено, картошка, сено  
 и все именованной д. Мисарини именованной.
- 2) 35<sup>и</sup> бакал 400<sup>и</sup> подморок 2<sup>и</sup> капуста  
 2<sup>и</sup> Золотиль возит возу 1<sup>и</sup> борну д. Мисарини  
 5<sup>и</sup> вилы возит возу 3<sup>и</sup> прицеп
- 3) Колодезь котель д. Мисарини на чай

именованной Мисарини для продажи Мисарини  
 с. Мисарини именованной какому либо бакалману за

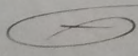

ТЕЛЕФОНОГРАММА

Еще просим выдать нам  
 росписки на тязеом котки Зшты  
 а на Зшты котки за дня варки  
 паизи котри воми забрани оу  
 Рехенка Шенниевому. росписки  
 а на сомоу. Яку можна брати  
 в Шуйского Якополи Шенниевом  
 комитету.

Хотим просим дать нам  
 видный на рабочих яку работ  
 покны знаме а и ест на  
 зрзе работ  
 Шенни } В Черниев  
 } Я Величко

ноябр 27 нояб. 1917.

# Приморье

1917 год. Ноябрь 26 дня Мы имеем договориться Галицкой губернии, Крайнеуральской уезды, Торевской волости, дер. Мисарини, Мисаринской сельской общины, крестьяне всеобщая изр. 150. домохозяйств. и имеем право на сельской сходы право голоса изр. поименно вольно сельской общины сходы в числе 13. землевладельцы в долине 2/3. домохозяйств в приамурских имение сельской общины Стрелкиной Высеско. Стрелкиной суровое отомы, что у помещика нашей деревни Василия Александровича Семеновича за арендованную землю и земельный образцы земли. Иосиф Моисеевич. Пашинко земли 888 десятин пахотной земли из них под хитовашество, траву, толокну и черным паром 74 десятины. и под свекловичную плантацию 125 десятины. Ватусинский сел. мн. договоры между собою и принявшие в общинах между земледельцев и общины деревни Мисарини в аренду земли единолично. Поставили. Проданы Торевской Валовской земли. Колхозники обратит на земли. всей земли земледельцев Василия Александровича Семеновича, в митром примерно 888 десятин. т. е. сколько подковой окажется в митром по изр. за 195 десятин овсяца токовой земли по 3 руб. за десятину, под озимую хитовашество и впаивать на свекловичную на 1918 год по 25 рублей за десятину. А все овсяца по 3 руб. за десятину, аренда по 1 руб. 50 коп. весной в семь лет по митром сел. Семеновичского митром озимую хитовашество и впаивать на свекловичную саварини буряков и все полагается, что озимую поставили. Пашинко Пашинков сел. находится Семеновичского под займочку саварини свекловичной овсяца общинный митром для продажи Пашинковским митром карпову сел. саварини заводу



то коих сего земли которое предка  
чело Радимиромъ подъ Овсикову а сего  
ное коих сего земли каюъ оставитъ  
внѣтъ лошадей и скотомъ и черной паръ а  
роздѣтъ пундатушшею погъ посылъ. Девѣ  
вѣсень живои и смертнѣи ивѣнтагъ, г  
ходатайствѣ о вѣдѣннѣи въ вопросѣ и з  
слоченнѣи до вѣсоль сразннѣи урѣдѣннѣи  
избераетъ унѣннѣи. Зодѣданъ дер  
Садуннѣи. Алѣннѣи Оси. Ошннѣи Ку  
въ Данима и Муръ Шннѣи Шануа

Трано мнѣ, Зодарнѣи Велосенѣи

Томнѣи Ошннѣи Мнѣи  
Безнѣи Алѣннѣи Ошннѣи  
Налѣннѣи Девѣи Ошннѣи  
Дюнкѣи Довѣи Фригорнѣи Мнѣи  
Иванѣи Снѣи Тоснѣи Тоснѣи  
Снѣи Мнѣи Мнѣи  
Девѣи Фригорнѣи Зорѣи Маркѣи Снѣи  
Табѣннѣи Иванѣи Табѣннѣи Мнѣи  
Ошннѣи Фригорнѣи Фригорнѣи  
Калѣннѣи Фригорнѣи Девѣи  
И. Урачѣннѣи Фригорнѣи Мнѣи  
Ашннѣи Ашннѣи Шанѣннѣи  
Ваннѣи Мнѣи Ошннѣи Мнѣи  
Ушннѣи Ошннѣи Мнѣи  
Мнѣи Мнѣи Мнѣи

Таремна Фемпа Гаммул Таасил  
Таденто Асранай Ступа Муромил и  
Либерно Пейр Добрул Пасила  
Чаронидеки Аннго Тобило 118  
Аедора Тамвранко Павиле барувано  
Убоин Стодопрасмон Арменин  
Тароубуры Владимир Мамаево

Израинимил. Степелавиторенко  
Памон Канвренко Степел. Аамиле  
Уругон Владиле, Сопиле Добрул.  
Средыдрубе, Аннмиле Муромиле,  
Анамиле Муромиле, Парладор  
Муромиле, Муромиле Степановиле,  
Номамиле Муромиле Степановиле,  
Скотинска Суроренко Анна Муромиле  
нагориле Убоин Муромиле. Поддопроу  
ониле Владиле Таденто Асранко Владе-  
менко Тамиле Муромиле Муромиле  
завен Муромиле Муромиле Муромиле  
ко Муромиле Муромиле Муромиле  
Владиле Муромиле Муромиле  
Андреиниле Владиле Муромиле  
Убоин Муромиле Муромиле Муромиле  
азолура Муромиле Муромиле и за себе  
Владиле Муромиле

Из мемуаров Муромиле Муромиле

Кора на акашъ Кривостеинъ  
Деленетъ Великостъ  
Нашъ Т. Виленикъ



Стоенправниетъ Володского Земле  
ного Комитета ратоме Велко  
на иста Комитетомъ на Влад  
ниъ В.А. Остроградсканъ  
при Киселовсканъ 29/5 Де  
Земли

Зам  
рсе

Телефон  
Комитетъ

Вслѣд  
елебер  
что  
лад  
ер

Телег  
ста

Handwritten notes and signatures in purple ink on the right margin, including the number 225.

му



вора  
Дельберг  
№ 7

Вашому повіті Імператорові  
і 25 Яка маюча  
землі не оброблена  
завдяки вилки кувшинок  
непорозуміння наміж  
власниками і арендаторами  
ми на земельних ділянках  
Будземельних селянських  
Тов. Голови губ. Зем.

Управління Будинок

Землеустроитель-  
ная комиссия

Стоє  
неко  
не зр  
ніс  
при  
заси

Телефоногра  
Комитета вт

Вслідс  
телебер  
/ что  
владу  
не

Телефохист  
станції  
ь кого  
му

зрими  
власн

сообщ

Вздес  
погсес

Вздес  
руго к

дъ кого  
ому

Сигна  
мисно  
взятю  
по ни

Вздес  
мисно



...машинки ...  
...местной ...  
...земель ...  
...визит ...

ТЕЛЕФОНЪ

Кременчугского

Уездного Земства

Станція

По порядку №

383

Принята

191 г.

а час м

Источность

прог

Откуда

Куда

ТЕЛЕФОНОГРАММА

г.м. Визитера Вел  
смысл может остаться  
в ветхотарной по адресу  
приблизительно зимы вел  
ина может настать на  
Зимельные Комиссия  
пред Криковской

го в  
и групп  
е о  
мл

Куда  
милльвей Ко-Ан

Вашних телеграмм  
нашего есть из повети, что  
будто по угей вел зимы

1917 г. 1328

Входящая  
служебная  
телефонограмма

ТЕЛЕФОНЪ

Кременчугскаго

Уѣзднаго Земства

Станція \_\_\_\_\_

По порядку № 100

Принята \_\_\_\_\_

\_\_\_\_\_ 1917 г.

\_\_\_\_\_ час \_\_\_\_\_ м \_\_\_\_\_ дня

Телефонистъ Демко

от станции \_\_\_\_\_

Откуда \_\_\_\_\_

отъ кого \_\_\_\_\_

Куда \_\_\_\_\_

кому \_\_\_\_\_

На телефонограмму № 1497  
Святмиловский волостной комитет

сообщаетъ, что в районъ сего  
года земля заротельныхъ  
подъ свеклу буржуйскихъ плантацій  
а равно не заротельныхъ по  
недоразумению не имеетъ  
членъ Свѣтлицы и Гануса

от станции \_\_\_\_\_

Куда \_\_\_\_\_

отъ кого \_\_\_\_\_

кому \_\_\_\_\_

Следно Вашимъ телефонограмм  
нашего члена въ повини, но  
взято на учетъ все земли  
на Миронивский волостной



1329 М. Сидорова

ТЕЛЕФОНЪ

Кременчугскаго

Уѣзднаго Земства

Станція.....

По порядку № 101

Принята

" " " " 191 г.

" " час м

Входящая

служебная

телефонограмма

Телефохистъ Давидко

станціи Откуда Мирогова

кого Куды Кременчуга

му Земельной К-ти

Служба Вашимъ телефонограммъ

имею честь въ повѣсти, что

взятъ на учетъ вѣн зимній

по Мироговской волости

1744 десятинъ зимній позѣ

лично мѣне буднимъ прома

дѣлствомъ 1124 дес. всего вѣн

вморожно 570 дес. буде восорано

ТЕЛЕФОНОГРАММА

Земельный  
Кот

4402-00112

влажными  
слагами 383 дее. го  
помом попребутом в оранжй  
171 дее. по 2х об-вах драми 70  
и устиковка 101 дее. Всего  
земли члени тся

ТЕЛЕФОНОГРАММА

під посів буряка по волосми  
1090 дее. з дкою вие в оранжй  
-вогее а остальноя заради  
спред и акт зал вів мого  
земл плантатор Рахленко  
що вся земля буде

март

Уездного Земства  
124

ТЕЛЕФОНЪ

Кременчугскаго

Уезднаго Земства

Станція.....

По порядку № 409

Принята

..... 191 г.

..... час ..... м

Входящая

служебная

телефонограмма

Телефохистъ

от станции  
отъ кого  
кому

Пред.

Откуда

Куда

Обовязково Морщина

Пред. Ко-тма

М. Св.туменко

секр. Будини

В. 1337 Мелит

ТЕЛЕФОНЪ

Входящая

Кременчугского

служебная

Уездного Земства

телефонограмма

Телефонограмма  
Комитета въ

Станція Кременчуг

По порядку № 113

Вслѣдствіе

Принята

телебер...

„ 21 „ Сент. 191 г.

что

лад

ер

„ 11 „ час м. двѣ

Телефохистъ

станціи

Откуда

къ кому

Куда

На телефонограмму отъ  
26 Сент. Новогарейск. кантон  
наз. Земской Управа сообщ  
уведомить, что подъ сего  
словениямъ, тамъ же  
Зем. не заготовлено  
Пока не представлено  
возможности, передать

Отъ кого

Кому

Откуда

Куда

Вол. Ко-то Кременчуг  
Земельному Комитету

На телефонограмму отъ 1/1797

Ко-то сообщаютъ, что

много да не  
запахане земята тесно  
тако като в нас  
по време време  
идеята възниква  
земята, №319.

Председител  
Полковник  
Рейн

|                |
|----------------|
| ТЕЛЕФОНОГРАММА |
| Землеустроител |
| Вашингтон      |
|                |
|                |

№ 1376 - 30 сентября 1920 г.

№ 1375 - 30 сентября

Телефонограмма Келебердянского Волостного Земельного Комитета в Уездный Земельный Комитетъ.

Вслѣдствіе телефонограммы отъ 26 сентября с.г. № 1495 Келебердянской Волостной Земельный Комитетъ сообщилъ: что земля подъ свеклу не заготовляется, такъ какъ нѣтъ владельцев, кои занимаются паханіемъ свеклы и 2/3 что земель незапаханныхъ изъ за недоразумѣній въ районѣ сей волости не имѣется. № 23.

Принялъ 30 сентября с.г. Секретарь А.П.Сергѣевъ.

ко-то сообщает, что всея земли заготовлено подъ свеклу 4/5 уса и что разпределение земли в д. Пудикова окончено. А. П. Сергеев

кого Вол. Ком. - куда Крестену Земельному Комитету

КРЕМЕНЧУГСКИЙ  
Уездный  
Городской  
8 ноября

№ 1376 - 30 сентября

ТЕЛЕФОНЪ

Входящая

Кременчугскаго  
Уезднаго Земства

~~частная~~  
служебная  
телефонограмма

Станція ~~Кременчуг~~

По порядку № 146

Принята  
30 сентября 1911 г.

Служебная

8 час. - м.

Телефохист. Ошико

станціи Крути

Откуда Пучковской

отъ кого Бердичев

Куда Кременчуг

кому Земельному коту

№ А/497 Пучковской  
земельной землем  
коту сообщает, что всего  
земли заложено по  
сверку 4/9 усс и что разра  
даны земли в д Пучков  
окрестно А/49.  
м пред Бердичев

Отъ кого Вол. Коту Куды Кременчуг

кому Земельному коту

на телефонограмму за А/497

Коту сообщает, что земли

Л. В.

Кол. Вх 1378 - 30 сентября

КРЕМЕНЧУГСКИЙ  
УЕЗДСКАЯ  
ПОВЕТОРА

ТЕЛЕФОНЪ

Входящая

Кременчугскаго

служебная

Уезднаго Земства

телефонограмма

Станція №

8 НОЯБРЯ

По порядку №

Принята

191 г.

” час м

Телефохистъ

Дашко

отъ стациі

Откуда

отъ кого

Куда

кому

На телефонограмму Вашу  
№ 1797 Земельному Ко-му  
сообщается, в районъ вол-  
ости Северо-Восточной не  
занятой не занятой  
земли при неурядушій  
плат. # 21.

Свистунъ

отъ кого

Куда

кому

Вол. Ко-му Кременчуг-  
Земельному Ко-му

На телефонограмму за № 1797

Земельный Ко-му

Сентябрь



М. В.

КРЕМЕНЧУГСКИЙ

УЪЗНАГО

ЗЕМСТВА ПОЛИТЕТЪ

3 ноября

№ 27

Коп. № 1379 - 30 сентября

ТЕЛЕФОНЪ

Кременчугскаго

Уъзнаго Земства

Станція ~~Кремчуг~~

По порядку № 1113

Принята

30

191 г.

час м

Входящая

служебная

телефонограмма

Телефохистъ Дани

Со станціи

Откуда

Отъ кого

Куда

Кому

На телефонограмму отъ  
30 сентября ср. за № 1407 Валост

ной земельн. Котльничей  
лестъ сообщитъ, что по

хрещковской Валости  
заготовлено поур. св. кн.

в м. Калачевской. Чрез  
И. в. м. м. м. м. м. м. м. м. м. м.

Откуда

Куда

Со станціи

Отъ кого

Кому

Вос. Котльничей

Земельному Котльничей

На телефонограмму за № 1407

Лора  
Релле  
1161

Математика  
Вопросы Логге  
Килограмм это тысяча  
знака а в триста тысяч  
подчеркнул а не заглав  
каждый раз за

|                |
|----------------|
| ТЕЛЕФОНОГРАММА |
| Зинченко       |
| Ко-т           |
|                |
|                |

недоформулированный перечень не  
оставлен.

Зорь 1917

Соцдепро

|                |
|----------------|
| ТЕЛЕФОНОГРАММА |
|                |

Пункты 3, 4, 5, 6 и 7 протокола Вашего отъ II сего ноября № 19 утверждены Уѣдной Земельной Управой 22 сего ноября.

С чемъ сообщается Вамъ для исполненія.

По пунктамъ-же I и 2 того протокола пришли-те списокъ лицъ желающихъ получить землю Дыздерева, арендуемую Рахленко и засвидѣтельствованная Болсст-ной Управой свидѣнія с ихъ имущественномъ положеніи.

*№ 1484 - 7 октября*

За Предсѣдате

ТЕЛЕФОНЪ

Входящая

Кременчугскаго

служебная

Уѣднаго Земства

телефонограмма

Сер

Станція

По порядку №

*395*

Принята

" *24* " *сентября* 191 *7* г.

" *2* " час *10* м *дней*

Телефохистъ

*А. Шихов*

Со станціи

Откуда

*Потомки*

Отъ кого

*Вол. Ко-та*

Куда

*Кременчуг*

Кому

*Земельному комитету*

*На телеграфограмму отъ 1497*

*Во-тъ сообщается, что земли*

*гавотавленской подг. свенку. въ*

*село Ко-та итд., и что*

*земли, которая бы осталась*

*не заявлено и не учтено*

*может быть*

*Пред. Рысичи*

М. В.

К. В. 1974.

Копия

КРЕМЕНЧУГСКИЙ  
УЕЗДСКАЯ  
ЗЕМЕЛЬНАЯ КОМИТЕТЪ.

Въ Пироговскій Волостной Земельный  
Комитетъ.

3 ноября 1917 г.

№ 2280

Пункты 3, 4, 5, 6 и 7 протокола Вашего отъ  
II сего ноября № 19 утверждены Уездной Земельной  
Управсой 22 сего ноября.

О чемъ сообщается Вамъ для исполненія.

По пунктамъ-же I и 2 того протокола пришли-  
те списокъ лицъ желающихъ получить землю Дыздерева,  
арендуемую Рахленко и засвидѣтельствованная Волост-  
ной Управсой свѣдѣнія о ихъ имущественномъ положеніи.

За Предсѣдателя

Секретарь

*А. Кривошеин*

Куда Кременчуг  
Земельному комитету  
содержано, что по распоряженію  
району занята для посева

Откуда Кременчуг  
Куда Кременчуг  
Возвращаюсь  
Земельному делу  
Земельный комитет  
сообщает, что Земельно-заказные дела  
не  
Земельному делу

№ 1857 29 сентября

Входящая  
служебная  
телефограмма

ТЕЛЕФОНЪ  
Кременчугскаго  
Уѣзднаго Земства  
Станція ~~Кременчуг~~

По порядку № 438  
Принята  
29 сентября 1917 г.  
2 час 2 м

Телефонистъ Лавренко

Со станціи  
Отъ кого Вол. зем. Ко-т  
Кому Земельному делу  
Откуда Угребови  
Куда Кременчуг

сообщает, что по поручению  
Района занято для полевых  
саженцев 460 десятин  
из них заказано 300 дес. а 160 дес  
еще не заказано.

при коваль  
Секр. Бродя А. В. П.

станція  
 кто кого  
 кому

10-7  
 Возврат  
 Уездному Земству

Откуда  
 Куды

Федеральн  
 Кременчуг  
 Земств. Станц.

Земельному Уездному Земству

Вх. 1860 - 29 Сент

ТЕЛЕФОНЪ

Кременчугскаго

Уезднаго Земства

Станція Кременчуг

По порядку № 1497

Принята

" 29 сент 1914 г.

" 3 час 30 м

Входящая

служебная

телефонограмма

Телефохистъ Алико

о станціи  
 кто кого  
 кому

Откуда  
 Куды

Сологичин  
 Кременчуг

Земельному Уездному Земству

На телефонограмму № 1497

сообщено, в подлинном в рассматриваемой  
 возможности не заготовилось

и не представлено (2) земли

не заготовлено из за недо-

зультативности

29/9/14

Пред. Митт. Введен

ТЕЛЕФОНЪ

Кременчугскаго  
Уѣзднаго Земства

Входящая  
служебная

телефонограмма

Станція

По порядку №

Принято

1911 г.

28 " 9 часов

№ 1488  
Зекст. 9/11

Телефохистъ

*М. Марков*  
10-11-11

отъ кого

Откуда

кому

Куда

Ваше письмо  
Земельный Комитетъ

Земельный Комитетъ  
сообщаетъ, что земли  
заготовленной подъ свек-  
лу не имеется.

Земельный Комитетъ

Откуда

Отъ кого

Куда

Кому

Моза. Валет. Зем. Комитетъ  
Земельный Комитетъ

На телефонограмме Вашей отъ 27 сент.  
сентября Моза. Валет. Зем. Комитетъ  
сообщаетъ, что земли заготовленной  
подъ свеклу не имеется и не заготовится  
въ районе Моза. Валет.

Вх. № 1850 — 29 сент.

ТЕЛЕФОНЪ

Кременчугскаго

уѣзднаго Земства

Станція

По порядку № 1007

Принята

29 сент. 1917 г.

8 час м.

Входящая

служебная

телефонограмма

А 6735

Телефонистъ

Ашинец

Со станціи

Откуда

отъ кого

Куда

Кому

Вол. земко. т. Земство при. Котл.

На телефонограмму Вашу

за А 1427 волостной землев

коть сообщено, что погр-

носы святловицы земли

на урочае 1918 года совсѣмъ

не засѣяны, земли не

обработаны в территории

волости из-за чего разумно

Козаченко.

откуда

Моза. волост.

отъ кого

Власт. земко. Кошмен

Куда

Кременчуг

Кому

Уездной Земской Кошмен

На телефонограмму Вашу от 28 сент.

сентября Моза. волост. Кошмен

сообщено, что земли в азовском

двор. буряки и не заараваны из-за

используемых в районе Мозы



Уездный Земельный Комитет  
Е. Раманчук

Вз. 1852 - 29 сентября

ТЕЛЕФОНЪ

Входящая

Кременчугскаго

служебная

Уезднаго Земства

1852  
телефонограмма

Станція Кременчуг

По порядку № 433

Принята

29 " 1917 г.

10 " час 5 м

Телефохистъ Яселевич

Со станціи

Откуда

Отъ кого

Куда

Кому

Мозалин  
Влад. Зем. Комитет  
Уездный Земельный Комитет

На телефонограмме Вами от 27 септ  
сентября Мозал. Влад. Зем. Комитет  
сведываетъ что земли в александровск  
уезд. бурлаки и из западной части  
недоразумений в районе Мозалин  
ожи. Вопрос не известен

Председатель Комитета  
Раманчук

№ 1498

Кривошеин  
Володимир Семенович Комитет

136

КРЕДИТНО-САХОВІ  
ВІСНИК  
В СІМІ

1498

Кредитна комісія на 29 вересня  
прийняла рішення в тому  
щодо селянської землі злотської  
і какашської і 2) какашської  
землі неоподаткованої за державно-  
власністю.

Уважно Земельний Комітет

Кредитна комісія на 29 вересня 1917 г. Е. Романчук

Земля злотської і какашської  
і какашської землі неоподаткованої  
за державно-власністю.

Уважно Земельний Комітет

Кредитна комісія на 29 вересня 1917 г.  
Е. Романчук

кому

Володимир Семенович Комитет

М. В.

КРЕМЕНЧУГСКИЙ  
Уездный  
Земельный Комитетъ.

Вышла сего дня сиречь 29-го сентября 1917 г.

Копия

138

Владельцы земельных участков

Губинскому, Гурьевскому, Горблевскому,

Кеисбергскому, Кобыляковскому, Колесовскому,

Кривко-Косовскому, Горбасовскому, Манжик-Березовскому,

Морозовскому, Найденовскому, Шенюковскому,

Песковскому, Туровскому, Туровскому,

Питомскому, Кустовскому,

Светловскому, Сивинскому и

Федоровскому.

Пожалуйста къ 29 сентября телеграфно сообщите сего дня о том 1) сколько всего земли заложено под сенокос и 2) какая площадь земли не заложена под сенокос.

Уездный Земельный Комитетъ.

Подлинно телеграфно сообщива 26/IX - 17г.

Е. Рамацкий



Кому  
В виду отсутствия у  
Фатенка предыдущих  
данных условий на аренду

23/ХІІ 1917  
#2575

Травневий Акуціонерний об-ва  
Свеклопхляного заводу.

Вх. 2279 7 Декабря 1917 года

Трошчу п  
в Кременч.  
докуме  
лі п

ТЕЛЕФОНЪ  
Кременчугскаго  
Уѣзднаго Земства  
Станція

Входящая  
служебная  
телефонограмма

По порядку № 28

Принята  
" 5 " " " " 1917 г.  
" 12 " час. " м. "

Телефохистка

Со станції Откуда из Глобичи  
Дать кого Куды  
Кому

Председателю земельного р-на  
В виду отсутствия у  
Факелка председателя,  
ваше условие на аренду  
земельной полосы  
земли на территории в  
дворе Травневый завода  
в селении Глоб. завода  
Ковалевский

Копія

Правленію Акціонерного Общества  
Глобинського Свеклосахарного Завода.



№ 2575

Прому кь 30 грудня с.г. обов'язково пред-  
ставити в Кременчуцькій повітовій земельній  
Комітеті всі документи і умовія, касаючієся  
найма землі під плантації буряка и хозяйствен-  
ного посіва. Це вимагання ґрунтується на то-  
му що селяне розуміют ці документи, зроблені з

141

143

9/31

29/11/21  
№ 2575

Правленію Акціонерного об-ва Глобинського  
Свеклосахарного Завода.

с.г. 1921.

Прому кь 30 грудня обов'язково представити  
в Кременчуцькій повіт. Земельній Комітеті всі  
документи і умовія, касаючієся найма зем-  
лі під плантації буряка и хозяйствен-  
ного посіва. Це вимагання ґрунтується на тому що селяне  
розуміют ці документи, зроблені з власниками,  
не з іменами, позаяк власники земельної зарплати не маю-  
ть а тому всіма моглимо що всі землі, котрі  
приготовлені під буряки будуть засіяні хлібом!  
Зберігати культуру сахарних буряків і бажаноги  
в тих місцях де можливо замінити плантації в  
руках, правленія, а де неможливо вкрати в своє роспо-

... а де неможливо вкрати в своє роспо-  
... а де неможливо вкрати в своє роспо-  
... а де неможливо вкрати в своє роспо-

... а де неможливо вкрати в своє роспо-

Копія  
Серія  
1167

Крім того, Новітєвий Земельний комітєт даєє країнцєм  
комі всі пашації будучь вєдї ним під своєю  
року, для того необхідно мази самі заєдї, по  
ні данї "за пашації нашого повітєу.

Зважаючи що ця справа дуже сербозна и є 1<sup>го</sup>  
є необхідно готуватєся к посїву і инше - Новітєво  
Земельна Управа і зазначає що комі правлен  
на 3<sup>го</sup> <sup>процєсу</sup> ~~раз~~ не придєставє к 30<sup>ти</sup> юридич. докумєнт  
то всі бурєтні пашації будучь вєдї в роспорядкє  
Земельного комітєта.

Голова Новітєвого Земельного  
комітєта К. Мараїєвко.

Груднє 23-го - 1904 року.

М. П.

МЕНАУТСКИЙ  
Уездный  
Земельный Комитетъ

дек.

№ 2575

*Romin*

Правленію Акціонернаго Общества  
Глобинского Свеклосахарнаго Завода.-

*141*



*141*

*143*

*9634*

*142*

Прошу къ 30 грудня с.г. обовязково пред-  
 ставитъ в арменчукскіи повітовий земельний  
 Комітет всі документи і условія, касающіеся  
 найма землі під плантаціи буряка и хазяйствен-  
 наго посіва. Це вимагання ґрунтується на то-  
 му що селяне розуміют ці документи, зроблені з  
 власникаси, не дійсними, позаяк власності зе-  
 мельної зараз немає - а потому весною можливо  
 що всі землі котрі приготовлені під буряки  
 будуть засіяні хлібом. Зберігаючи культуру са-  
 харних буряків і бажаючи в тих містах де мож-  
 ливо залишити плантаціи в руках правленія, а  
 де неможливо взяти в свое розпорядження Пові-  
 товий Земельний Комітет гадає кращим, коли всі  
 плантаціи будут взяті ним під свою охорону,  
 для чого необхідно мати самі "подробні данні"  
 за плантаціи нашого повіту. Зважаючи що ця  
 справа дуже серъозна і с 1 января необхідно  
 готуватъся к посіву і инше - Повітова земель

*Умовою сего распоряженія  
 распоряженію Кондо  
 контролюючого  
 м. п. не р*

на Указа і зазначає що коли правління на 3-є  
прохання не придставо к 30 грудня документів  
то всі бурлячі плантації будут взяті в розпо-  
дження Земельного Комітета.-

Голова

Писарь

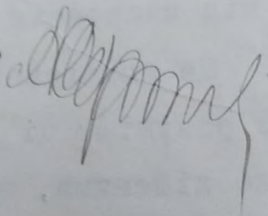

Подлинное отношение  
получено 23 дек. 1771.

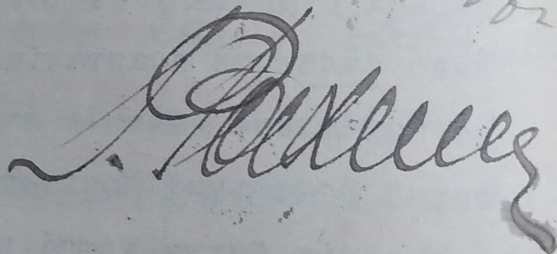

Голова Повітрової Земельного  
коміт. КТараієвко.

М-Гроу.



на 3-го  
ментів  
в розпор

31/12/77  
Телеграфъ

Телеграмма  
ВІСЬКОВА КРЕМЕНЧУГ



141  
143

Телеграфъ

Телеграмма

Задана 0/15 171. № 129134

142

Телеграфъ

Телеграмма



Генерал-майор  
Колумбет

Въ

Изъ

Козюма № 287

Приказъ  
опъ  
Приказъ

| Годъ | Счета сего | Показки |
|------|------------|---------|
| 28   | 28         | 28      |

Служба м. о. о. о. о. о.

Умоляю сдвинуть  
распоряднение  
авраму Кондурару  
Контр-офицеру мобилизации  
минимум не рас-  
тущихъ войскъ сод-  
ственной службы  
а всегда иметь и  
удовольствияхъ  
Ваме распоряжении

Служба м. о. о. о. о. о.

3-е  
ентія  
оспора

Ваше  
родины  
достоинство  
люблю

15/12/17

№ 31 21/17



Телеграфъ

Телеграмма

ВІЙСЬКОВА КРЕМЕНЧУГ

144

Телеграфъ

Телеграмма

143

Въ

Изъ

№

Принята \_\_\_\_\_ го 19 \_\_\_\_

отъ \_\_\_\_\_ № 15

Приняла \_\_\_\_\_

| Разр. | Счетъ словъ | Подана            |
|-------|-------------|-------------------|
|       | т.          | / 30 4 11. ноября |
|       | св.         |                   |
|       | и.          |                   |

Одужебныя отплаты

Отношению  
моей службы  
исполняю

Ваше  
родины  
достоинство  
люблю

а 3-е  
атів  
спора

скамо от  
редансь  
достоинь  
Мосты вноч

51/12/77

Контр. 31/12/77

Телеграфъ

Телеграмма

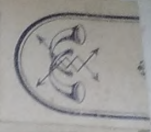

ВІСЬКОВА КРЕМЕНЧУГ

1111

Великобудиїв Район

Изв.

№

Принятъ 19

Заре № 7

№ 7

218

| Евпр.    | Счетъ словъ | Побана              |
|----------|-------------|---------------------|
| .....т.  |             | .....ч.....м. ПОРОС |
| .....сл. |             |                     |
| .....ш.  |             |                     |

Служебкя лотмьткя.

РІПІСУЕМО НЕГАЙНО ВНИТИ ЗАХОДІВ ОХОРОНИ ВІД РУІНИ МАЕТКИ

ПИСАРЩИНИ ПУРНЯКИ АНДРІІВСЬКІЕ ГЛОБІНСЬКОІ ЦУКРОВАРКІ

ІХІСТІТИ НЕБЕ

ЕКИ 2237, АГЕНСВ

Контр. телеграфъ 31/12/77

СПРАВ. БО ЗАРУДНИИ

О СЕЛЯН ПИСАРЩИНИ

МІ МІСЦЕВОГО МАЕТ

О ЗАРУДНИИ

...и ...  
...и ...  
...и ...  
...и ...

...и ...

# Росвигуеи

145

...и ...  
...и ...  
...и ...  
...и ...  
...и ...  
...и ...  
...и ...

...и ...  
...и ...

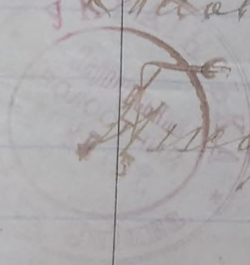

...и ...

Ygoetno Breveie

44

Quo die p[ro]p[ri]et[ar]ia[m] curia[m] P[ro]p[ri]et[ar]ia[m] Curie  
h[ab]uit locum ubi p[ro]p[ri]et[ar]ia[m] p[ro]p[ri]et[ar]ia[m]  
P[ro]p[ri]et[ar]ia[m] Curie in Althaus p[ro]p[ri]et[ar]ia[m]  
m[er]ito, p[ro]p[ri]et[ar]ia[m] Althaus Althausiam de  
Althausiam a p[ro]p[ri]et[ar]ia[m] p[ro]p[ri]et[ar]ia[m] p[ro]p[ri]et[ar]ia[m]  
p[ro]p[ri]et[ar]ia[m] -

Pro p[ro]p[ri]et[ar]ia[m] p[ro]p[ri]et[ar]ia[m] p[ro]p[ri]et[ar]ia[m] p[ro]p[ri]et[ar]ia[m]  
nam p[ro]p[ri]et[ar]ia[m] p[ro]p[ri]et[ar]ia[m] p[ro]p[ri]et[ar]ia[m]

20 p[ro]p[ri]et[ar]ia[m] 1918!

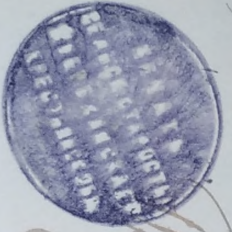

Magister p[ro]p[ri]et[ar]ia[m] p[ro]p[ri]et[ar]ia[m] p[ro]p[ri]et[ar]ia[m]  
p[ro]p[ri]et[ar]ia[m] p[ro]p[ri]et[ar]ia[m] p[ro]p[ri]et[ar]ia[m]

Post. Opus eius. П О Д А Н





Умываюсь.  
Мобильность замована  
1918 года Анвар 1 гу, 120  
редакционны сменами м.  
магил.

Успешно с Н. Даниловым  
Урагуны

Успешно {  
Успешно  
Успешно  
Успешно

За последние работы

5 Анвар 1918 года  
Д. Мусавиш



15/10/1918  
 Миссарский сельский  
 10. Января 1918.  
 Миссарский сельский  
 10. Января 1918.

Секретарь *Добинин*

Родился 12.6.

Родился 157

10 человек  
 в мужи  
 прийти к  
 ть, так  
 руковод  
 обрести  
 се смут  
 удовале  
 вондос  
 прили  
 ? жила  
 на см  
 и кон  
 нить  
 отпр  
 й дв  
 здох  
 ние  
 юи ст  
 госс  
 уав  
 са  
 а  
 са  
 и  
 и  
 и

| ОСТАТОКЪ<br>1 Января | Въ вѣст |      | Въ вѣст |
|----------------------|---------|------|---------|
|                      | 8       | Пуда |         |
|                      |         |      | Въ вѣст |
|                      |         |      | Пуда    |
|                      |         |      | Фунт.   |
|                      |         |      | Въ вѣст |
|                      |         |      | Пуда    |
|                      |         |      | Фунт.   |
|                      |         |      | Въ вѣст |
|                      |         |      | Пуда    |
|                      |         |      | Фунт.   |

Въ Писарчинскій Влостной Земельный Комитетъ.

Вслѣдствіе заявленія Члена Управленія Писарчинскаго Товарищества Луки Шрамченко, Никиты *Венного*, Григорія Щербини, Александра Горбика *зана Даниша* о передачу Писарчинскому сельско-хозяйственному товариществу взятого на учетъ имѣнія Остроградскаго, арендуемаго Рахленкомъ,

Наименованіе имущества о-сдачу (пріемная квитанція или ж. - ф. накладная)

Ввиду недостатка инвентаря и другого имущества *Въздная Земельная Управа проситъ Васъ произвести названную передачу имѣнія Остроградскаго Писарчинскому сельско-хозяйственному товариществу, основанному 1-го сего января для обработки*

Кому сдано или куда направлено свекловичныхъ плантацій — *разрѣшаетъ, о послѣдующемъ сообщите*

Товарищъ Предсѣдателя *Сутаню*  
 Секретарь *Артисевъ*

Мѣсяцъ и число *Июль 1918*

*Секретарь, сообщитъ, что разрабатываетъ*

*Handwritten notes, possibly a name or title.*

1800  
1801  
1802  
1803  
1804  
1805  
1806  
1807  
1808  
1809  
1810

1811

1812

1813

*Handwritten text, possibly a name or title.*

*Handwritten text, possibly a name or title.*

*Handwritten text, possibly a name or title.*

*Handwritten text, possibly a name or title.*

*Handwritten text, possibly a name or title.*

*Handwritten text, possibly a name or title.*

*Handwritten text, possibly a name or title.*

*Handwritten text, possibly a name or title.*

1814

*Handwritten text at the bottom of the page.*

# Протокол Собрания Исаевской общины Союзитов 12 Января 1918 года.

## Пятый День.

- 1) О развитии инициативы
- 2) О движении по поводу вторичного дня соотствующего 1 Января 1918 года.
- 3) О паровой Машинистке.
- 4) О Мельнице.
- 5) О Кузнице.
- 6) О Кровити.

Обсудив вопрос о наемной комиссии, в числе 10 человек, которые имеют поручен весторонне обследовать земли деревни в своей стороне собрание постановило приоткрыть из разности инициативы таковыя порядком чтобы дать такую инструкцию избранной комиссии, чтобы она руководилась правами народа и приняла меры удовлетворить весторонне всем убыткам шурей на войну 2) Земель которые шурей в лесу и восток не инициативы, чтобы все были удовлетворены и довольны и чтобы никакой вражды и кровопролития. Это касается двитимая инвентаря, как пауришурей, тетки, стелки, экстрематора, плури и т. д. желательно чтобы все инвентарь экологический остался на шурей и чтобы шурей надь указанным инициативой контроль. Общине рассмотревши вопрос этот, приоткрыть из разности все находящаяся инициативы по упомянутой из избранной комиссии, чтобы все упомянутой двитимая инвентарь купить, а деньги внести в Уездный земельный комитет.

Обсудив вопрос о паровой электрической вобрание постановило: выбрать Земельки из семейски Исаевской списки снабдить их удостоверением; указать и послать в Кузнецовскую Семейски списку указать в числе что намешу обществу, необходимая машина на том основании, что земля экологическа обследует сь нашими семьями. и в предь она была Исаевской экологич.

Обсудив вопрос о семейную собрание постановило: купить землю подешку в том случае когда будет паровая. а сейчас се истратит в собрание шурей. Обсудив вопрос о кузнице собрание постановило: выдать комиссию в числе 10 человек для разработки...

|                         |     |   |
|-------------------------|-----|---|
| Мясице                  | Имя | П |
| Наименование            | О   | Л |
| Фамилия уполномоченного | У   | Ч |
| Статус                  | Е   | Н |
| Место жительства        | И   | Е |
| Предмет                 | В   | С |
| Адрес                   | Ф   |   |

который будет представлен на следующее собрание в комиссию избрания: Кирилл Власов, Николай Власов, Василий Подворжанский, Андрей Скорняков и в эту же комиссию доставить войти советничью мастеру Павлу Давыдову.  
6) Заслушав доклад <sup>председателя комиссии</sup> просвительной комиссии собрание постановило: выдвинуть такового на следующий год на первый шаг сделать свободную поддержку и определить и представить облучение собрания гдн. будет проводиться дальнейшее в том на свободный сбор, община собрания избрания Карл Давыдов.

Председатель собрания И. И. Куряков  
Секретарь Иван Власов

ГЕНЕРАЛЬНИЙ СЕКРЕТАРІАТ УКРАЇНИ

Старство Земельних Справ

Відділ Агрономічний

№ 2288

Вручна 30 дня, 1917 р.

Київ, Хрещатик 38.

*Handwritten notes:*  
10/18/17  
Глобинська цукроварня  
Глобинський повіт

*Handwritten notes:*  
Колосівський повіт  
Глобинська цукроварня  
Глобинський повіт  
30-7-17

ПОСВІДЧЕННЯ.

Выдано Акційному Т-ву Глобинської цукроварні власникові ма-  
етків хут.Писарщина,Жорняки Кременчуцького пов. в маєтку при селі  
хут.Андріївський Хорольського повіту,на Полтавщині. Вважаючи на ве-  
лику культурну вартість для Краю вищезгаданих маєтків,обслуговую-  
чих цукроварню повині вони підлягти під особливу охорону і захист  
Української Народньої Республіки. Всяка перешкода господарванню  
Т-ва та руйновання господарств,а також будівді,інвентаря та иншого  
майна пагубно відгукнеться на культурних та економічних достатках  
всього народу.З приводу цього Генеральне Секретарство Земельних  
Справ посвідчує,що ніхто не повинен перешкоджати спокійному існу-  
ванню маєтків Глобинської цукроварні і не втручатися в його справ  
Генеральний Секретар Земельних Справ /подпись/ Завідуючий Відділом  
Агрономічної Допомоги /подпись/.

Я, нижеподписавшийся, удостоверяю вѣрность этой копії своєї  
Михайло представлени була мнѣ, Уполномоченного  
Василь исправляющему должность Киевскаго Нотаріуса  
Николая Григорьевича КОЛЬЧЕВСКАГО, въ конторѣ его находящейс-  
Старокіевскаго участка, на Хрещатику въ домѣ № 28. Михайло  
Васильевич

Генерал-майор Александр Александрович  
Дружинин № 85

Генерал-майор Александр Александрович  
Дружинин № 85

Генерал-майор Александр Александрович  
Дружинин № 85

Генерал-майор Александр Александрович  
Дружинин № 85



Генерал-майор Александр Александрович  
Дружинин № 85

Ноч  
Вс  
Зем  
Кол  
149

№ 0

СССР. Вх. № 509  
24/2

22671

15 Дек. № 2416

Полномочной  
земельной  
комитет  
14 Декабр 1917г.

Вс Крестьянской  
Уездной Земельной  
Комитет.

№ 119

Протокол сего Комитета  
от 12 село Декабр 19, обяза-  
ний погубить земли 50 десят.  
принимавшей Землевла-  
датель Комитетому Го-  
новичу Боманову, заарендо-  
ванную Стекуратому в пре-  
дваренду Комитетом-Мо-  
варинская, итд.

для свободности мысли  
вспомогательный капитал

... Теробинжъ сборжъ  
... учрежденія въ  
... Теробинжъ сборжъ.  
... Зем. по ррррр  
... "недалаши?"

Възникъ 19 человекъ,  
Н. Свяхоменичовъ, Дьячокъ  
въ Самарной Свекловичной  
конурной 1918 года, присланъ  
въ Кременчугскій Мѣстной  
Земельной Комитетъ, во-  
исполн. Земельной Коми-  
тетъ шевьетъ честь предст-  
вить.

Председателю ЗКвсему  
Секретарю Л. Сувиди



Копия. 126

Протокол № 19. Государственной Военно-земельной Комитет, заседавший 12 Октября 1917 года, в составе Председателя З. М. Ковалюк, Товарища З. А. Середы, Члена Председательской Комиссии М. М. Лукиноса, При секретаря А. А. Середы, Слушавших доклад Комитета о работе и. Архивальника, охватившего земли приречья реки Зиневидьской Пантелеймоновской Болотову 50 десят, Заарендованной Специальным Временным Купеческим подв. сахарной Свекло-Виткуро Плоттажно и выгоранно иль, просит передать иль для заготовки сахарной Свеклы, принадлежащих Земского Свекло-

Александр

Членом комитета по оплате Тербовых сборов,  
представления в учреждения, произво-  
дство келье изъять отъ оплаты Тербовых сборов.

Место Вивера Звезд. по ррешену  
№ 79 - Подписано: и др. и др.

Важного агронома, Комитета  
обсудиве обязанности дворя-  
ношине, что Кучерский степу-  
манным образом заарен-  
дованъ много земель въ раз-  
ныхъ иль стоек участником  
владельцевъ Постановилъ  
ознакомити землю взать на  
учетъ сего Комитета и  
передать просителю-обра-  
зованная Товарищеской  
Кустии для записки совсоу-  
ной Свеновицы въ участіи  
земельного агронома, поцвнотъ  
Оверидителъ рудий задая-  
тину. Срокъ обжалованія

СССР. Вхон

126А

157

трехдневный со дня объявления,  
подача заявок в Крайневосточной  
Уездной Земельной Комитете  
губернии восточной Земельной  
Комитете. Подписной  
Земельнохозяйственным подателям.

Сподписываюсь верно:

Председатель ЗКВост

Секретарь Л. Середина



Условный тек сч. вь Полтав. отд Гос. Банка № 23869.  
Телеграфный адресъ: Полтава, Гупродном.

распоряженіи въ высылкѣ на ст. Глобино сахар-  
ному заводу 1500 п. <sup>сѣмянъ буракова</sup> Благоволите перевести <sup>денгом</sup>  
по полученіи которыхъ будетъ приступлено  
къ погрузкѣ сѣмянъ.

Завѣдывающій

ТЕЛЕФОНЪ

Входящая <sup>159</sup>

Кременчугскаго

служебная

Уѣднаго Земства

телефонограмма

Станція

По порядку № 38

Принята

„ 19 “ 1918 г.

„ 12 “ час. м.

Телефохистка

*Раскрасил 34/206*

Со станціи

Откуда

*изъ Сивнева.*

Отъ кого

*Рыбарова*

Куда

Кому

*Земел. Ком. Мандину*

*Можли виставити менше коштовати  
1000... потрудного виль  
продукта проше много вера  
повидомлена усурбайн.*

*Рыбаров*

*№ 6019*

ПОЛТАВСКИЙ  
ГУБЕРНСКИЙ  
ПРОДОВОЛЬСТВЕННЫЙ КОМИТЕТЪ.  
ОТДѢЛЪ ПО ОРГАНИЗАЦІИ  
ПОСѢВНОЙ ПЛОЩАДИ  
и ВОСПОСОБЛЕНІЮ  
СЕЛЬСКОМУ ХОЗЯЙСТВУ.

Кременчугскому Уездному Земельному  
Комитету.

Кременчугъ.



Магистр 25 дня 1918 г.

№ 4198 Въ отвѣтъ на телефонограмму № 3640, Полтав-  
ской Губпродкомъ увѣдомляетъ по слѣланномъ  
распоряженіи въ высылкѣ на ст. Глобино сахар-  
ному заводу 1500 п. <sup>пшеницы буряковъ</sup> Благоволите перевести <sup>денегъ</sup>  
по полученіи которыхъ будетъ приступлено  
къ погрузкѣ сѣмянъ.

Завѣдывающій Отдѣломъ

*И. М. Мещеряков*

Дѣлопроизводитель *Макушевъ*

Условный тек ст. въ Полтав. отд. Гос. Банка № 20866.  
Телеграфный адресъ: Полтава, Гуверодком.

Условный тек ст. въ Полтав. отд.  
Телеграфный адресъ: Полтава, Гу

Благоволите перевести Полтавскому об-  
ществу Сельскаго Хозяйства соотвѣтствующую  
сумму, по полученіи которой сѣмена будутъ

*приходится для своего*

ПОСВІДЧЕННЯ.

Цим доручається Голові бурячного товари-



ПОЛТАВСКИЙ  
ГУБЕРНСКИЙ  
ПРОДОВОЛЬСТВЕННЫЙ КОМИТЕТЪ.

Кременчугскому Уездному  
Земельному Комитету.

Кременчугъ.

ОТДѢЛЪ ПО ОРГАНИЗАЦІИ  
ПОСѢВНОЙ ПЛОЩАДИ  
и ВОСПОСОБЛЕНІЮ  
СЕЛЬСКОМУ ХОЗЯЙСТВУ.

- 6. АПР. 1918

..... дня 191..... г.

№ 4506 Въ отвѣтъ на Ваши отношенія за № 463,3640,

Полтавскій Губернскій Продовольственный Ко-  
митетъ сообщаетъ, что Вамъ можетъ быть выслано за наличный расчетъ 215 пуд. сѣмянъ сахарной свеклы по 25 р. за пудъ для Глобинскаго сахарнаго завода.

Благоволите перевести Полтавскому Об-  
ществу Сельскаго Хозяйства соотвѣтствующую сумму, по полученіи которой сѣмена будутъ

Условный тек ст. въ Полтав. отд. Гос. Банка № 23868.  
Телеграфный адресъ: Полтава, Гулродном.

*Handwritten note:*  
...своего  
...въ Комитетъ  
...забезпечена сохрани  
...и правиль  
...нашій кра

Вамъ высланы незамедлительно на ст. Глобино сахарному заводу. За мѣшки особо по 2 р. 15 к. 30 шокъ.

Завѣдующій Отдѣломъ

*[Handwritten signature]*

За Дѣлопроизводителя

*М. Маузен*

*[Handwritten notes on the right margin, including "Вс", "бл", "н", "б", "г"]*

*[Handwritten notes at the bottom of the page, including "мл", "шт", "шт"]*

169

ПОСВІДЧЕННЯ.

Цим доручається Голові бурячного товариства х. Дикого Кості Прохоровичу для робітників бурячних плантацій закупати хліба, сала і картоплі в необхідній кількості.

Товариш Голови

Аграном зем. прав

*дати дозв. агру. прав. підписати*

*Министерство Землепр  
важне необхідний мон  
більше розширення площ  
посеву с/гачини цукров  
буряків друків виден  
новодоїтків посивни  
породили для свого  
Комп*



№ документа 6 19

| Разр. | Счета слова | Номера |
|-------|-------------|--------|
|       | м.          |        |
|       | с.          |        |
|       | к.          |        |

7/48  
Телеграфъ

Земельный 183

Имен. Т. С. У.  
Телеграф. №

В:

№ 2297(а)

К. Р. М. М. М.  
Л. А. А. А. А. А.  
Земельный ком. К. С. У.

Из:

Київ 26

Имен. Т. С. У. Комиссару  
Учрежд. № 192

Прислано

25 4 18

Слова

Всего  
безу

70

Время

| Разр. | Счета слова | Номера    |
|-------|-------------|-----------|
|       | м.          |           |
|       | с.          | 214 11 53 |
|       | к.          |           |

Служба бытия

правительство

Министерство Землеустройства  
 Ваше необходимо и молюсь  
 быльшие расширить площадь  
 посева мааточных культур  
 бурякив орочае видимость  
 и новодобиты в посевах  
 мааточных для своего  
 воспроизводства в которых  
 безусловно обеспечена сохранение  
 высших и правительств  
 культуры на части края

протоколу № 2297 (а).

Телеграфъ

Въ

Изъ

Телеграмма

114  
90 Викент  
Ал. Тман

Курсъ

Служба

Дорога

Разр.

Счетъ сагас

Номера

м.  
с.  
в.

Служба по почте

Всѣмъ матеріалъ дѣтской  
горюшкы вѣска селеніи а  
сталиці. кранка даренъ  
восподробѣ и кувинетъ потребны  
блѣтъ, телеграфировавъ  
2733/417 = 30 Рогову  
посылкою крену

наша потребность монетъ  
бисопе роскаротъ и пошу  
посылъ сѣмъ и цѣрѣтъ  
буражнѣ друга вѣдѣтъ  
и новаротъ и послѣдую  
посылкою для своего  
восподробѣ въ томъ  
цѣрѣтъ забранена сѣрѣтъ  
вса дѣтъ и посылка  
квантура на кренка

Земська Управа

Продовольчий відділ.

168

Львівський № 297/15

Телеграфъ

Телеграмма

166

Львів

165

Министерство Земельных  
Дел  
№ 297/15

Телеграмма

Львів

Земельному  
Комітету повіту

Львівському

№ 297/15

№ 35

Львів

| Разр.        | Служб. снос. | Пошлин |
|--------------|--------------|--------|
|              | 57           | 20 100 |
| Служб. снос. |              |        |

Копия

Копия

Министерство Земельных  
Дел  
Ваше предложение относительно  
бюджетных расходов на  
посевы семян и удобрений  
будет рассмотрено в  
новом порядке, по которому  
методы для своего  
земледелия в которых  
будет обеспечена сохранность  
высеянных и правильная  
культура насаждений

З. Ш. Г.

КРЕМЕНЧУЦЬКА

ПОВІТОВА

Земська Управа

До Повітового Земельного Комітету.

Продовольчий відділ.

22.01.1917

179/14 78996

1872

67

68

Продовольчий відділ № 73

Телеграфъ

Телеграмма

Въ

100 криминал  
1/3 тур

Изъ

№

Принято

19

отъ

№ 73

Принятъ

Газр.

Счетъ словъ

Подана

т.  
с.  
ш.

10 ч. 10 м. 10 с.

Службнимъ отъимки

Безплатно матеріал доставит  
Хоронківська Селкнська  
Станиця Кривий Яр  
Господарств. и Кривий Яр  
Безплатно матеріал доставит  
2733/117 = 36  
Роздільний Кривий Яр

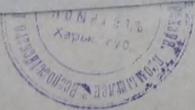

Прийнято

З. П. Г.

КРЕМЕНЧУЦЬКА  
ПОВІТОВА

Земська Управа

Продовольчий відділ.

17 травня 1918 р

№ ~~1234~~

М. КРЕМЕНЧУК,  
на Полтавщині.

4/19/18 + 8 березня 1870  
ли 1896

1872.

До Повітового Земельного  
Комітету.

107

108

Продовольчий Відділ при сьому надсила  
листа " Раіоннаго Комітета Всеросійскаго  
Професіональнаго Союзу трудящихся въ са-  
харной промышленности Харьковской губ."  
від 3/16 Лютого б/р. № 180.



*В. Маневич*  
Секретарь

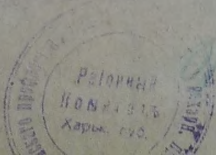

*В. Маневич*  
*Секретарь*

РАЙОННЫЙ КОМИТЕТЪ  
ВСЕГОДСКАГО  
ПРОФСОЮЗНА

2/7-й бережной № 872.  
Кривичской

168

С. С. Д. Вход. № 509  
24/2



С. С. Д. В. С.  
Кривичской

В. Вокня

До р. В. Вокня  
Степаненка  
Кіровоградської області

бурячні товариства по де яких селах Північ.

співіщає,  
ил для гедів  
и і не здати

Товариш Голови Управи

Писарь управи *А. Сидор*

Дуже спішна служебна телефонограма

Влобино

Аграномі Басеико

До Повітової Земельної Управи переданр, що селянство хуторів: Степаненків, Череванів, Пинчуків, Бакланів та Торубарів - Пиротівської волости рішили спільно засіяти цукровими буряками 80 десятин землі, яка Рахленком була взята для тої-ч цілі. Управа, в лиці нашим, прохає лекційну комісію як найскоріше виїхати на місце для закладання товариства. Проханне повідомити управу онаслідках. Всправі скликання хуторської спілки звертаєтис до Михайла Архиповича Степаненка

Член Управи

*М. Степаненко*

19 <sup>12</sup>/<sub>II</sub> 18 року

*С. Рахленко*

752. 8  
справа о  
справі Михайла

170

догма  
1891-1892 м. Селян

Свденіе свекловарнаго товариства Сербин-  
скою свекловарнаю заводоу, Земельн. трудо-  
вого товарищества по обработкѣ свеклы  
и по старови селянскою зѣмлю Кремен.  
навію от 25-26 Сина 1892. Коушим  
Февраля 1918 года представителю  
Лобинск. зав. проф. союзъ В. В. Воклау

Сербинская  
Свекловарная

бурячні товариства по деякіх селах Повіту.

Товариш Голови Управи  
Писарь управи *А. Сидор*

сповіщає,  
ил для родів-  
и і не здатні  
пан і се ме-  
звну землі  
а Комітатам  
шам організу-  
розпр дажу  
оний живий  
трудоу



К. № 667  
 1918  
 В Нуреваньскіх<sup>5</sup> Волос. Земельн. Комітет  
 Прохачю оповістити зрештеші в ам  
 Волощини, що та Земельн. Комітет  
 ть сажати буряки ні в якій раті ть  
 не розпреділяти. Дамі будуть дам  
 по об

А. В.  
 КРЕМЕНЧУГСКИЙ  
 Уездный  
 Земельный Комитетъ.  
 Методъ 1918.  
 № 688.

ПОСВІДЧЕННЯ.

Цим Управою посвідчується, що агроному  
 7-го участка Повітсові Земській Управи Миха йлу  
 Івановичу Малову Земельною Управою Повітсового  
 Земельного Комітета доручається організувати  
 бурячні товариства по де яких селах Повіту.

Товариш Голови Управи  
 Писарь управи *А. Сидор*

сповіщ  
 ид для  
 и і не  
 дан і с  
 зіву зе  
 Коміт  
 зам ор  
 - розвр  
 сний жи  
 труд

70

№ 667  
Президиум 1912

Позоревляем сакіи Волоси Земельний комітет

Прохато оповістити зритель вал  
волоени, що та земля яка підготов  
ту сажати буряки не в яку дані під  
не розпреділятам. Дали будуть дані  
тима і організовуватиме та ва по  
тмації

М.в. Голоси (подпис)

М.в. В.  
КРЕМЕНЧУГСКИЙ  
Уездный Земельный Комитет  
№ 663

Копія

172

ПОСВІДЧЕННЯ.

Цим Управою посвідчується, що агроному  
5-го участка Півітової Земської Управи Грицько-  
ві Никифоровичу Басенкові Земельною Управою  
Півітового Земельного комітета доручається  
організувати бурячні товариства во всіх селах  
повіту.

Т. Голоси Управи

Кисарь Управи (подпис)

слес  
кл дд  
к і н  
дан і  
сбву  
м Ком  
овам  
- ров  
оний  
ФРУД

76

2 черв.  
№ 667  
Львів 1916.

В Народним селіні Волоси Земельний  
комітет

Копія

173

Прохаю оповістити зрештові Вашої  
Волощини, що та Земельна комісія підготувала  
ті селянські буряки ні в якій разі тієї комісії  
не розпродувати. Дали будуть дані дирек-  
тиви і організувати їх по округі  
Земельної

М. В. Гавриш (подпис)

11.

Секретарство Продовольчих Справ сповіщає,  
що з дієвої армії будуть пороводитись в тил для годів-  
лі і продажу селянам коні, які дуже схудли і не здатні  
для роботи в армії.

Позаяк зараз великий брак худоби у селян і се мо-  
же бути великою перешкодою як в справі гасіву землі  
можною цього року, ми пропонуємо Земельним Комітетам  
всіма засобами допомогти Продовольчим Управам організу-  
вати пункти по годівлі коней, а до треба - розпродати  
їх, пильнуючи, що-б під час продажу означений живий  
інвентар попадав не в руки спекулянтів, а трудовому  
народу, котрий в ньому потребується.

1918/1919 *серед 187-го лист 388*

ГЕНЕРАЛЬНИЙ СЕКРЕТАРІАТ  
УКРАЇНИ  
Секреторство Земельних Справ  
Відділ Адміністративний.  
5 грудня 1918 року  
№ 11.  
Київ, ул. В. Залозимирівка № 19

Ц І Р К У Л Я Р Н О .

ДО ВСІХ ГУБЕРНІАЛЬНИХ ТА ПОВІТОВИХ ЗЕМЕЛЬНИХ КОМІТЕТІВ.  
I.

Центральний Комітет Всеросійської Професійної Спіль-  
ки працюючих в цукровій промисловості виступає за  
за участь їх представників в Земельних Комітетах.  
Позаяк цукрова промисловість є одна з найважливіших  
галузів господарства на Україні і працюючі в ній елі-  
кавлоні в її охороні - ми сим пропонуємо Губерніальним,  
Повітовим та Волосним Земельним Комітетам, в районі яких  
є цукроварні, ввести в свій склад і представників від  
тих, що працюють в цукровій промисловості, але не більш  
одного на кождий з комітет.

II.

Секреторство Продовольчих Справ сповіщає,  
що в діавої армії будуть перевозитись в тил для годів-  
лі і продажу соланам коні, які дуже худі і не здатні  
для роботи в армії.

Позаяк зараз великий брак худоби у солан і се мо-  
же бути великою перешкодою як в справі засіву землі  
всюсю цього року, ми пропонуємо Земельним Комітетам  
всіми засобами допомогти Продовольчим Управам організу-  
вати пункти по годівлі коней, а до треба - розпр даку  
їх, пильнуючи, що-б під час продажу означений живий  
інвентар попадав не в руки спекулянтів, а трудовому  
народу, котрий в ньому нуждається.

Генеральний Секретар  
Земельних Справ Б.О. Зарудний

Директор Відділу О. Мещок

Діловод

*С. Мещок*

№ 191 8/6  
X 964

177

Протокол собрания председателей по делу о свекле сахарной  
бураков са посевом, а до веть кончатся трудові / бурякни /  
то са нах на засіданні 1-го марта 3. р.  
Засідання відбується на Косбанському (свекл.-сахарному)  
заводі в 14 час. ранку.  
Нарештять будуть технічні справи по засіву сахарних буря-  
ків.

Копія

175

УДОСТОВЕРЕННЯ

№ 43

Смиє удостоверяється, что предьявите  
ли себе И. ХРИЩЕНКО и И. КОРОЙ - агрономы  
Кременчугского уезда и работают по  
поручению Уездной Земельной Управл.  
организации по посеву сахарной  
Свеклы.

0-2  
13  
на  
ти  
7-  
ль  
10

Председатель А. Марин

Секретарь Керасин

1918  
1918

1918

Президенти і члени правління  
бураків ад. тов. А. де хотіли попрацювати / буряки /  
то од них на засіданні 1-го марта б.р.

Засідання відбулося на Глобальному Сьвято-сакерному  
заході в 14 чад. часу.

Мажуться будуть технічні справи по засіву сахарних буря-  
ків.

Голова Повітової Земельної справи

Примітка цього одержали 1918р.

Прийнята обшчине: Мейстер Косовий  
Удільний Вико м. П. Косовий  
Млодшеского м. Ф. Косовий

ПОВІТОВА ПОСТАНОВА

Д. 3.

ЕМЕНЧУГСКІЯ

Косовий

18  
1918

КРЕМЕНЧУГСКАЯ  
УЕЗДНАЯ  
ПЛАТОНОВСКАЯ  
1917

Им. повелением по влччю постановам Повито-

Копия 1916

№ 1087/1916

Учреждениям сберегающему из Табл  
Горн. Кангли и А. А. Маслова  
командированным Крем. У. Зап.  
кам. в г. Музиково, с. Пустовоитово  
и с. Миконайтву (Трапезное) -  
для заселения трудовом  
Т-ва по отроду сахарн. бурев.  
Вс. Земельн. комит., сельск.  
и ин. установа (Мин. и др.)  
новин. гоммонта та при  
вотати. Понове КШар

полубур  
из  
дна  
ути  
ид  
ель  
МЕМ  
на один  
за ижеко  
Крем  
Ваше  
аренное  
Крем  
Ваше  
аренное

№ 1087/1916  
КРЕМЕНЧУГСКАЯ  
УЕЗДНАЯ  
ПЛАТОНОВСКАЯ  
1917  
М. 3.

Телефониста № 202  
Кому Земельному Комітету  
Куда Земельному Комітету  
Од Земельного Комітету № 464 (передат. ст.) (от. отправл.)

Земская Телефонна  
№ 178

М. В.  
МЕМЕНУГСКИЙ  
Уездный  
Земельный Комитетъ.  
1917

Въ Мелелівский Сельский Комітет

Цим повідомляем що згідно постановам Повіто-  
ваго, Губерніального Земельних Комітетів, 3-їз-  
ду Совітів Полтавщини од 7-11 февраля ні одна  
десятина пригтовлена під буряки не може бути  
засіяна хлібом і всякий хто це буде робити  
буде считаться зрадником революції і він під-  
падає до революційного суду. Повітовий Земель-  
ний Комітет усуває Рахленка і К-о і вживає  
всіх заходів аби всю цю справу передати самим  
робітникам плантації де вони лежать.

Голова

Писарь *Семен* *Семенков*

*Будисонъ кемъ въ мабурі*



Канал по 22/11 Березань Харьков 1904

Въ Поттав:  
Комитетъ  
Съездъ

Служебная ВХОДЯЩАЯ телефограмма

день отъ 6 ч. у. ночь отъ 6 ч. в.

Принята 20 1918 г. 5 час. дня-ночи

Телефонист

№ 213 (передат. ст.) № 214 (ст. отправл.)

Отъ

Кому

Куда

Отъ Зем. К-та  
Кому Земельному К-ту  
Куда Харьков

Туберкульозна земляна  
цтвава, цукал вад  
метално радичанам  
вигромоет. 1) Дкі цукал  
цукрові заводи маліше  
в вашому повітї,  
2) яка вичурад земли  
обробилася. Чи єш  
цукровах буряків в  
межах вашого повітї,

Отъ

Кому

Куда

1. Цукрові заводи  
2. 3 м. гект.  
3. 2500 г.  
4. Вел. треба 4000 т. перед буряків відділом  
5. Вел. треба до 34 тис. буряків в бур. районі  
6. Вел. треба до 34 тис. буряків в бур. районі  
7. Цукрові заводи  
8. Цукрові заводи  
9. Цукрові заводи

179  
183  
Земская Телефонная Слѣб.  
Губернская  
Полтавская

Кердосен  
Василий  
Сырт. Дед

а таврогд и не  
за мязаме  
новина и ге сине  
архиво дит оновина  
релкут земент и  
кренсидекрут) 3) Ду  
инога земри гандина  
дуна з куфривина  
дуривина год забодис  
на помнавивина. 4) Ду  
земована хударобена  
синека дит куфривина  
куробих дуривина релки.  
5) Ду синека синава  
з куфривина, бигис-  
бигис надивина волн ав  
ид земента. Кинто  
Каврежаново. С. 200. Бигис  
Кулид куфривина забодис.  
Дуривина

Дуривина

г. Кривой

№

018 1

НЕПРИБЛИЖИ ЧИЕТЬ  
КРЕМНУЧУПКОИ  
УРЕДКОИ  
СЕМЕУСТРОИТЕЛЬНОИ  
КОМПИИИ

какая площадь земли об-  
рабатывается имь для  
сахарной свеклы в гра-  
ницах временчугского  
уезда, а также за грани-  
цами уезда и где еще  
отдельно для экономи-  
ческих земель и крестьян-  
ских площадей земли занята  
была сахарной свеклой для  
заводов в Полтавской гу-  
бернии.  
Основано ли земледельче-  
ское товарищество для  
культуры сахарной свек-  
лы в каком положении  
идется дело с сахар-  
ным заводом?..

3000 дес. под буряками в Кре-  
минурском уезде 2500 дес. -  
всего почти земля помещиц, на  
крестьянских землях под бу-  
раками около 200 дес. - но об-  
рабатывалась управляющих прав-  
ления завода вся земля под  
буряками.

180

Служебная ВХОДЯЩАЯ телефограмма

день отъ 6 ч. у. ночь отъ 6 ч. в.

Принята 9:35 25  
г. 1 час. дня-ночь  
От станции Телефонист

Видно (№ 547)  
Изъ (№ 1514)  
Отъ (№ 1514)  
Кому (№ 1514)

КОЛЬКО  
ПОРТЕН  
КОТО  
КО

1. 3 м. 2500 г.  
2. 2500 г.  
3. 4000 т. перед 3х тис. нідів бур.  
4. треба 4000 т. перед 3х тис. нідів бур.  
5. треба 4000 т. перед 3х тис. нідів бур.  
6. треба 4000 т. перед 3х тис. нідів бур.  
7. треба 4000 т. перед 3х тис. нідів бур.  
8. треба 4000 т. перед 3х тис. нідів бур.  
9. треба 4000 т. перед 3х тис. нідів бур.  
10. треба 4000 т. перед 3х тис. нідів бур.  
11. треба 4000 т. перед 3х тис. нідів бур.  
12. треба 4000 т. перед 3х тис. нідів бур.  
13. треба 4000 т. перед 3х тис. нідів бур.  
14. треба 4000 т. перед 3х тис. нідів бур.  
15. треба 4000 т. перед 3х тис. нідів бур.  
16. треба 4000 т. перед 3х тис. нідів бур.  
17. треба 4000 т. перед 3х тис. нідів бур.  
18. треба 4000 т. перед 3х тис. нідів бур.  
19. треба 4000 т. перед 3х тис. нідів бур.  
20. треба 4000 т. перед 3х тис. нідів бур.

бувають  
та повинна  
заснована Туберозна  
сирна і інші пункти  
зуроват бувають в не  
ін сирна

до організації в вигляді  
росів; хто буде в вплив  
засідати. По цім  
пунктам дати в вигляді  
ності і за меру  
рік.

Туберозна земельна  
управа

Земельному  
Комітеті

А. Д.  
КРЕМЕНЧУГСКИЙ  
Уездный Советъ.  
1918 г.

Мандат no дн 47004

Въ Полтавскій Губернскій Земельный  
Комитетъ /Кооперативно-сельско-квзлай-  
ственный отдѣлъ/ .-

Всѣдствіе телеграммы отъ 20 сего  
февраля :

ПРОСЫ ПО ТЕЛЕГРАММЪ:

ОТВѢТЫ :

Какіе сахарные заводы  
имѣются въ Кременчуг-  
скомъ уѣздѣ.

Одинъ - "Глобинскій сахарный за-  
водъ" при ст. Глобино Лн. жел.  
дор., въ районѣ Глобинской зо-  
лоти, въ 4 верстахъ отъ и. Гло-  
бино, принадлежатъ акціонерно-  
му обществу товарищевъ Кремен-  
чугскаго уѣзда и банкировъ г.  
Кіева. -

Какая площадь земли об-  
рабатывалась имъ для  
сахарной свеклы въ грани-  
цахъ Кременчугскаго  
уѣзда, а также за грани-  
цами уѣзда и гдѣ еще  
отдѣльно для экономи-  
ческихъ земель и крестьян-  
скихъ? .-

3000 дес. подъ бураками въ Кре-  
менчугскомъ уѣздѣ 2500 дес. -  
Вся почти земля помещицъ, на  
крестьянскихъ земляхъ подъ бу-  
раками около 200 дес. - но об-  
рабатывалась управляющимъ прав-  
леніемъ завода вся земля подъ  
бураками. -

Какая площадь земли занята  
была сахарной свеклой для  
заводовъ въ Полтавской гу-  
берніи.

Основано ли земледѣльче-  
ское товарищество для  
культуры сахарной свеклы.

Въ какомъ положеніи нахр-  
дится дѣло съ сахарнымъ  
заводомъ. -

ПРИЛОЖЕНІЕ: копія протокола  
отъ 21 февраля с.г. -

Председатель

Секретарь

*Тарасевич*  
*Дорожничъ*

Сколько десятинъ было заре-  
говлено для посѣва свеклы:  
Сколько будетъ засеяно.  
Сколько нужно семянъ.

2500 десятинъ. -

Сколько есть семянъ.  
Что требуется ли какая помощь.

Вся приготовлена.  
Нужно всего до 6000 пуд.  
семянъ. -

Есть 4000 пудовъ.  
Необходимо просить Про-  
дозвольственный отдѣлъ объ  
отпускѣ до 8000 пуд. семянъ.  
сахарной свеклы для посѣва  
и пересѣва. -

Что сдѣлано для организаціи

Организовано 6 товариществъ  
крестьянскихъ и коопераціонныхъ

Заявления происходили / Январа 1918 года. На  
судителем Григорий Митовидовича сельского  
Петровиц Максименко Семени Корниевы Шур  
Иван Макарович Гурмелов и секретарь  
Куровиц Великаштрава.

Заявления отъясны Председателем Митовидовичем

М. В.

КРЕМЕНЧУГСКИЙ  
Уездный

Земельный Комитетъ.

1918 г.

№ 7090

ПРОСИ ПО ТЕЛЕФОНОГРАММЪ:

Сколько сахарныхъ заводовъ  
имется въ Кременчугскомъ  
уездѣ. -  
Необходимая для него пло-  
щадь земли.

Сколько десятинъ было заре-  
говлено для посѣва свеклы?  
Сколько будетъ засеяно.  
Сколько нужно семянъ.

Сколько есть семянъ.  
Что требуется ли какая помощь.

Что сдѣлано для организаціи  
посѣва.

Что будетъ засеивать.

Нов. 1918 г.

Вопросъ

Въ Полтавской Губернской Земельной  
Комитетъ. / На телефонограмму отъ  
23 сего февраля. /

ОТВѢТЪ:

Однихъ - "Глобинскій" .-

3000 дес. / подъ одну са-  
харную свеклу. / Около 600  
дес. было въ Хорольскомъ  
уездѣ. -  
2500 десятинъ. -

Зерн. приготовленая.  
Нужно всего до 6000 пуд.  
семянъ. -  
Есть 4000 пудовъ.

Необходимо просить Про-  
доложительный отдѣлъ объ  
отпускѣ до 8000 пуд. семянъ.  
сахарной свеклы для засеива  
и пересѣва. -

Организовано 6 товариществъ  
бурачниковъ и соорганизова-  
ны общества для засеива бу-  
раковъ. -

Товарищества и частью Уезд-  
ная земельная Управа. -

Председатель

*И. Шарасин*

Секретарь

*А. Сертневъ*

В г. Вильно 1881 г. Авг. 18

183

# Протокол

Список членов  
1881-1882  
Секретарь  
Члены

Общее заседание членов Миньвидовского  
Сельского общества.

Заседание происходило 1 Августа 1881 года. На собрании  
были члены от Миньвидовского сельского общества Пред.  
Александрович Григорий Васильевич Аринин и члены Иван  
Иванович Макарович Горюхов и секретарь Вадим  
Вадимович Великович.

Заседание открыл Председатель Миньвидовского сель-  
ского общества Григорий Аринин, который предложил  
следующее: учредителю и Горюховскому обществу  
арендовать землю которую они н. с. Горюховскому  
обществу выдано протеклом правдами на учред.  
под аренду у Владыки Игнатия Григорьевича  
Григорьевича Коммунального № 10 дватом.

Мы члены Миньвидовского сельского общества постановили  
всем вместе ехать единогласно востановивши  
открыть у Горюховского общества вышеупомянутой  
земли и передать ее Гражданскому Крестьянскому  
Александровскому Инду Анисимо Анисимову Курьер-  
скому под покров сибирской епархии, тем как  
эта земля принадлежит Миньвидовскому обществу  
и мы общество рршили дать под аренду Курьерскому  
Вышеупомянутой земли сроком на один  
год на огородах этой земли, тем как она за несколько  
ко сажен. была запалана.

Мы члены Миньвидовского сельского общества постановили  
послать в наше общество Крестьянскому  
земельному Комитету об отобрании в вышеупо-  
мянутом обществе земли и передать под аренду  
Вышеупомянутой земли Анисиму Курьерскому.

Председатель Миньвидовского  
Сельского общества Григорий Аринин

Секретарь Иван Иванов

Члены Иван Макарович Горюхов  
Иван Макарович Горюхов  
Иван Макарович Горюхов

№ 1  
Она  
КОМИТЕ  
ВЫШЕУПО  
КРЕСТЬЯНСКО  
НЕПРЕМЫННЫЙ  
М. 3.

11 лютого 1879. № 11743

№ 11743

184

В: Крамугувській з'їзду  
Земельний Комітет  
М. Мисенивас Трубова!

Про сіль урештотую епо не:  
вдвемь, відання Генеральним  
Сенатом мартанова з'їзду.  
Про основани сего прохання  
прошу Земельний Комітет  
не одружити Генеральний  
Сенатом сіль з Кономом одру-  
жувати Генеральним Сенатом  
Генеральним.

Генеральний Сенатом  
Сенатом Трубова

Генеральний

Річ:  
19/82



185  
188  
№ 2209  
Київ

До Губерніальної Земельної Управи надійшла із Києва телиграма такого звісту " Оповідити людині заліз-ниці цукро-буракве насіння приймають без перешкод точка Інше насіння пред'явлені посвідчення Губерніаль-них та Повітових Продовольчих Управ Земських Управ сель-ско-господарських товариств. точка. Прохаче подбати негай-ну відправку точка Перешкоди телеграфувати 1726 Посівпо-ща Крачукъ. Про це Губерніальна Земельна Управа спові-щає для виконання зазначенної тут справи.

Губерніальна Земельна Управа.

Вірно:

*Миско Г. Сем. Гурови  
Губернатор*

Об'явить всім бурячним товариствам, які ще не добули бурячного насіння, аби вислали приєм-щиків на Глобинський сахарний завод, де вони змо-жуть додержати необхідну кількість насіння.

Товариш Голуби

|               |            |             |           |           |           |          |         |         |         |         |         |         |         |         |         |
|---------------|------------|-------------|-----------|-----------|-----------|----------|---------|---------|---------|---------|---------|---------|---------|---------|---------|
| 16            | 15         | 14          | 13        | 12        | 11        | 10       | 9       | 8       | 7       | 6       | 5       | 4       | 3       | 2       | 1       |
| Запрещені     | По какому  | Юридическіи | характеръ | различнае | земляныя  | площади  | Урашине | Урашине | Урашине | Урашине | Урашине | Урашине | Урашине | Урашине | Урашине |
| Заводъ, споръ | обмѣръ, яв | напрѣ       | землей    | внѣдн     | поправнаи | земляныя | площади | Урашине | Урашине | Урашине | Урашине | Урашине | Урашине | Урашине | Урашине |
| Прим          |            |             |           |           |           |          |         |         |         |         |         |         |         |         |         |

ежно каждого отдѣльнаго чрезполоснаго участка

...кий  
М. В.  
...ЕНУГСКИЙ  
...ый  
... КОМУТА...

ГРАДЛОК

Калин

Копія

Сельському Комітету

Д. А-Сухоомельник

186

188  
12.21.19  
Ми Лу...

Видайте 3 господарста Маклакова  
200 шт. кирпичу бурячному товариству  
в. 1-Сухоомельник

тов. Голови Шурману  
Мисари Трошену

Література по окр. істор. і архіт. пам'яткам. М. 1917 г. (з 1-го до 10-го) (от. 4 до 10) (от. 1-11) 1

|                       |                   |            |
|-----------------------|-------------------|------------|
| Кількість призначення | Сельское общество | Примечание |
|-----------------------|-------------------|------------|

Відомості

...ЕНУГСКИЙ  
...ый  
... КОМУТА...  
... 1917 г.  
... 15/12

Спішна службна телефонограма  
Во всі Влостні Земельні Комітети  
копія Глобинському заводу.

Об'явить всім бурячним товариствам, які ще не  
дополучили бурячного насіння, аби вислали прием-  
щиків на Глобинський сахарний завод, де вони змо-  
жуть додержати необхідну кількість насіння.

Товариш Голови

*[Handwritten signature]*

|            |     |     |     |     |     |     |     |
|------------|-----|-----|-----|-----|-----|-----|-----|
| Площа (г.) | 11  | 12  | 13  | 14  | 15  | 16  | 17  |
| ...        | ... | ... | ... | ... | ... | ... | ... |

Сельское общество  
или земельное товари-  
щество, к которому прина-  
длежит земельный  
участок

Коллектив  
земельный  
участка  
принадлежа-

Звание, фамилия, имя и от-  
чество.

Литера по  
окружной  
канцелярии  
между  
концами рас-  
полагаются  
интересы  
земельных  
участков  
(от А до В  
от В до В  
и т. д.).

Въдомос

ГЛОБИНСКИЙ  
Сахарный завод  
15/12

Спішна служебна телефонограмма  
Во всі Влостні Земельні комітети  
копія Глобинському заводу.

Об'явить всім бурячним товариствам, які ще не  
дополучили бурячного насіння, аби вислали прием-  
щиків на Глобинський сахарний завод, де вони змо-  
жуть додержати необхідну кількість насіння.

Товариш Голови

*[Handwritten signature]*

|            |  |                        |  |   |  |         |          |          |          |          |          |          |          |          |          |          |
|------------|--|------------------------|--|---|--|---------|----------|----------|----------|----------|----------|----------|----------|----------|----------|----------|
| 17         | 16   | 15                     | 14   | 13  | 12   | 11      | 10       | 9        | 8        | 7        | 6        | 5        | 4        | 3        | 2        | 1        |
| Примѣчаніа | Запрещеніе,<br>загот., спор.,<br>обмѣръ вѣ<br>натурѣ | По какому<br>документу | Характеръ<br>земли: част-<br>ноправная<br>или гдѣ другая | Юридическія<br>характеръ<br>земли: част-<br>ноправная<br>или гдѣ другая | Участокъ<br>разрѣшенъ<br>или не разрѣ-<br>шенъ | Площадь | Участокъ | Участокъ | Участокъ | Участокъ | Участокъ | Участокъ | Участокъ | Участокъ | Участокъ | Участокъ |

земельна дѣлянка  
тільки кожного отдѣльняго презполонената участка

М. Д.  
 ПОМЕННИКІЙ  
 УВАЖАЮ  
 І ПОШТОТЬ.  
 191 г.

ГРАДІСЬК  
 П.А. ГРАКЪКУ

*Камин*

*188*  
 № 2268

*Свободі Кушнів*  
 № 2268

*Ново, Дунаво № 2268/1*  
*Кун'єво № 2268*

Видать на планшати в.....  
 "В" пудів сала.

*Голова Содам*  
*Дисада Хити*

|   |   |  |   |
|---|---|--|---|
| 28 Накаса<br>спорною (п.<br>немъ прання<br>даньямъ влад<br>въ смежности<br>Предметъ | вгартельче.<br>жить смежны<br>лу косяго принаде<br>рипство, къ соста<br>или земельное това<br>Сельское общество | Саж.<br>Дес.<br>принадежа<br>землі въ<br>Усадьб. | ЧЕСТВО.<br>Званіе, фамилія, имя и от-<br>Линеры по<br>окружной<br>межъ, межъ<br>конни рас-<br>полагается<br>смежны<br>(отъ А до В<br>и т. д.).<br>Мѣ смежныхъ паша<br>нель по порядку въ<br>кажда по отъ расположе<br>ния по окружной межъ. |
|---|---|--|---|

Вѣдомост

*... ..*  
*... ..*  
*... ..*  
*... ..*  
*... ..*

8  
 1  
 2  
 3  
 4  
 5  
 6  
 7  
 8  
 9  
 10

By  
K  
187

Гуа Андреса Проа  
Дуанелю Лима  
Камбана Редондони  
Камбана Редондони  
Гуа Проа  
Гуа Редондони

Зеленуе

Видео Зеленого  
вспомогательного  
на персоналии  
матр. касс. & Снежинской  
по 1-му

5/11  
Д. Д. Д.

8  
1  
6  
10  
11  
12  
13  
14  
15

Г-н Кривошеин  
Вашинский

ТЕЛЕФОНЪ

Кременчугскаго  
Уезднаго Земства

Станція

По порядку №

Принята

191 г.

" час.

Телефонистка

Входящая

служебная

телефонограмма

2093

277

Мелоникова

Со станціи

Откуда

Отъ кого

Куда

Кому

Земельно-капитальный комитет  
уезда Земельно-капитальный комитет

На телефонограмму от 29 мая  
г-н Потокский Вол. Земельно-капитальный комитет сообщает  
что изъятых работ  
ни одной руки на плантации  
по обработке буряков в  
районе Потокской волости  
не оказалось а так же  
и плантации под запас  
к буряков кнть.

Председатель Комитета Рыжен

Отъ кого

Луца

Кому

Земельно-ком.

Комитет доводит до сведения  
те, что по поручению  
Волости приотоблено  
земли под буряки. Поруч  
276 дес, в ринки 20 дес, ху  
276 дес, в ринки 20 дес, ху  
276 дес, в ринки 20 дес, ху

НОМУ

обино

ряки

000

инженер  
учинен  
чл. ст.

128  
50-

Получено...  
...и брата на...  
...Олександровича...  
...года и буряки...  
...за, что...

Л  
...  
...  
...

ТЕЛЕФОНЪ

Входящая

служебная

телефонограмма

Кременчугского  
Уездного Земства

Станция

по порядку №

Принята

1918 г.

4 час. 55 м.

Телефонистка

станиці  
когда  
кому

Откуда  
Куда

Пирогов  
Кременчуг

Комитет доведе до відома  
те, що по Пирогівській  
Волості приготовлено  
землі під буряки. Пирогов  
276 дес, Андріївські 90 дес, хут  
Світличкі 210 дес. С. Гейшів  
95 дес. хут Липово 112 дес,  
а всего 791 дес. Пред. Ком.  
Львівченко

1918  
50-

...ураки виходили з селу...  
за, щоб зкопати бина доволу і бина  
довго. Всіх буряк дофени на  
всестину три пуда, а сурьороваду  
два пуда.

8 червня 1918 року

Гражданин Федор Васильович за мером  
мешаючого в селі...

...Смирнов...

М. П.  
РЕМІНУГСКИЙ  
Уездный  
Канцелярия

Г Л О Б К Н О 192  
Волостному Земельному Комитету

29 червня 1918  
Я. П.

Відайте розпорядження, аби для Ге-  
пільської плантації була очищена хаза  
в маєтку "Стишовича і відайте один бо-  
ченьок

Товариш Голови  
Писарь  
В. Труман  
Найдін



19/IV 1878 года 117378.

Где Казенного Чувашской Земельной  
Канцелярии.

Приобретения и пустошей и то во пу-  
стовайтосекой волости Пудовки  
Казенной Власенки.

### Заявление

Учитывая что заклад Канцелярии, в том  
что я был на мандатной в Василье  
Александровича Александровича Петре  
году и буряки выданы сема по цене  
за, что экономия была в два раза и бла-  
годен. Семья буряка по цене на  
весьма при уда, а сугоросваду  
жест по добру. - 8 Мая 1918 года.

Приобретения Редки Василье и за него  
младшего родственника Александровича

Имя Сузюковскаго  
срочно за воды за фонт-  
ны 1120 пудов 7.4.3,1%

Имя Гаврилы

ному Ко  
22  
обинсь  
раків  
000 пу

л  
пневжид  
уличного  
ча

Губернаторская канцелярия  
 ...

протокол № 5  
 от 1918 года

Сведения

1914

сб. минтани свинобичинки стилиа кь постку 1918 года

| Марка<br>Виды   | № партии | Стратегия  |                                      |       | Минтани | 100 кубовых<br>гачет |       |                   |       | Грань минт<br>исходных<br>валет |       |                   |       | 100 кубовых<br>исходных<br>валет   | Примечание |
|---|----------|------------|--------------------------------------|-------|---------|----------------------|-------|-------------------|-------|---------------------------------|-------|-------------------|-------|--|------------|
|   |          | Примечание | Примечание<br>по стратане<br>валетам | Всего |         | Полная<br>в дилей    |       | Полная<br>в дилей |       | Полная<br>в дилей               |       | Полная<br>в дилей |       |  |            |
|   |          |            |                                      |       |         | Пробов               | Валет | Пробов            | Валет | Пробов                          | Валет | Пробов            | Валет |  |            |
| Минта Губерновска<br>валет заварки за кот<br>ки 1120 штук | 7.4      | 3.1%       | 3.3%                                 | 8.4   | 91.6    | 42                   | 64    | 77                | 159   | 145                             | 34    | 71                | 2.32  | Около 1/2 валяк пропитаны<br>валяк, валяк-манной.<br>Примечание на Русской виле<br>отлична валяк на<br>1 шдг 53500 пропитаны<br>кубовых на 13 дилей<br>16350 пропитаны за 13 дилей |            |
| Минта Гавденя<br>Товара валяк<br>900 штук                 | 6.9      | 3.9        | 3.4                                  | 7.3   | 92.7    | 6                    | 8     | 45                | 87    | 36                              | 16    | 31                | 2.8   | валяк валяк на<br>пропитаны<br>Примечание<br>Эти валяк<br>валяк-манной два-<br>валяк   |            |

316 шдг валяк  
 в. Граничной валяк  
 в пропитаны

Директор Завода *И. Новачук*  
 Бухгалтер Завода *И. Зарудка*

центральный державный архив  
 вилья владн та управлнн Украйни  
 29.10.2020  
 ЗАМОВЛЕННЯ НА ВИДАРИ  
 ДОКУМЕНТИ

Спішна сл

Буряч

695

8.  
1968

Службовая ВХОДЯЩАЯ телефонограма

день оть 6 ч. у. / ночь оть 6 ч. в.

40 мин.

будь

№

325

Принята

191

г.

час. дня-ночи

Со станци

Телефонист

Изъ

№

303/128

№

Отъ

(передат. ст.) (ст. отправл.)

Кому

Куда

Телефонограма Землеміс Буряч  
одержана из Киева телефонограму  
таким Землеміс неким телефоно-  
графію на все планітаци  
нашнім Дке і на узакревар-  
нім та складити матеріал  
скільки неким небагато на  
станці назначені побудовані  
не пасивнішодом і станці  
де вони. Крім того марграфію

Кому

Землеміс Буряч

Тим телефонограмою чим в

нашнім цей планітаци

Буряч свідат чим на

решит кошта приготує

на на Буряч не гадим

НОМУ

ОБИНС

ЯКІВ

000 П

пінетже  
дичнаган  
ча, ет.  
дичнол  
дичнол  
п. е ст. 2  
от  
указ  
от  
продег  
дичтран  
оннеки  
п дан

ВЛАН

обр

нид  
220

210

ати

ВІДО-

И ПО

не можеште  
роурун. Сноуру.  
ууеруруруу Зему.  
ураае маву зе  
гант и и' по Земуру  
менурауру. ууруруру  
ууруруру гуу ууруру  
ууруруруру.

Гууеру. Земуру Гууруру.

Земуруру  
Ууруруру

Ме

стақіи

і кого

у

уу

уу

уу

Управу.

4/180-2011592

ТЕЛЕФОНЪ

Входящая

Кременчугского

служебная

Уездного Земства

телефонограмма

Станиця

По порядку № 342

Датнага

1911 г.

час м.

Телефохистка

Со станції

Откуда

Отъ кого

Куда

Кому

Сим повідомляю чим в  
 Курькові цей плантатор  
 Бурсенко свадас чим на  
 ринку коша приготове  
 на на бурьки не годисе  
 Будито дурте мило поор  
 но то з прохало вад  
 не гайно приешати виле

Л  
 инейжесть  
 инннегав  
 автвнча, с  
 нннн поговр  
 ра (п. е ст. 2  
 цнн, то укаа  
 ннчя пролетел  
 ннннннннннн  
 овненнннннн  
 ннннннннннн  
 ннннннннннн

владѣ

чм  
обрѣс

ннн  
2208

110

ати  
вїдо-  
и по

наблюдения для Арктики  
интересны.

Гусев. Земельный Институт

нельзя не дать  
обо всем этом  
рассказать. Дать сведения  
о том, как обстоит  
дело в отношении  
исследования в Арктике  
и как обстоят  
дела в отношении

|                |
|----------------|
| ТЕЛЕФОНОГРАММА |
|                |
|                |
|                |
|                |

различия в отношении  
на первом уровне. Особ.  
различия в отношении  
различия в отношении  
различия в отношении  
различия в отношении  
различия в отношении  
различия в отношении  
различия в отношении

Кур

1968  
8.

*Копія .к и 2053.*  
Спішна служебна телефонграма.

Глобино  
Бурячної Комісії  
Савченко.

*197*

Пустить в работу культиваторь, за что  
будеть выдана дополнительная плата.

Товариш Голови *Шурило*

*[Signature]*

Управу.

Голова *[Signature]*

ному Комі-

*223*

обинському  
ряків 3000  
000 пудів

Завантажені по дан  
спору, крім меншо  
урекментів і без тран  
смертників пропелет  
протязки, то указа  
мьство спора (п. 6 ст. 2  
затъ тогьний поповни  
наго вказує, що  
иного завважити  
капелю уреджени

НІХІ ВЛАДІ

суд. лист

СМЕНИУГСКІЯ  
Урядовий  
Коллежъ  
Учкнн  
2084

Завідуючому Луцикізської свекло-сахар-  
ної плантації ДОМОШЕВСЬКОМУ

22

Повітова Земельна Управа пропановіє  
Вам забрать в д. Писарчина на м. Рах-  
ленко 6 штук свиней, які необхідні  
на м'ясо робочим свекло-сахарної план-  
тації. По виконанні цього повідомте  
Управу.

Голова

*М. М. Машин*

Писарь

*Г. Г. Гриненко*

Товариш Голови

*М. М. Машин*

*Кривинський*

*Андрій Філюк*

ному Ко  
22  
обинськ  
ряків З  
000 пуд

л  
инейжель. А  
ичнагавне  
загнана, с  
днвнн  
нвнн  
ора (п. е. е  
ннн, то у  
азав  
ома, про  
ннн  
ннн  
ннн  
ннн  
ннн

влад

нн  
обр

нн  
нов

216

ати  
відо-  
н-по





М. З.  
КРЕМЕНЧУК  
25/10  
Грушова вулиця  
Суржик. big.

Калиш

202

ПОСВІДЧЕННЯ .

Цим ствержується, що показчику цього посвідчення .

Кременчукською Повітовою Земельною Управою дійсно доручається вивезти 50 пудів маточних свекловичних селекційних сімян за для неї із Хорошківської селекційної станції, Лубенського повіту.

Товариш Голови

*Шутова*

Писарь

*Гришук*

*Секція землекористування  
Лубенського повіту  
Кременчукська Земельна Управа*

ному  
22  
обино  
рлків  
000 п  
протоко  
установ  
на, ст.  
ричольн  
п. о. ст.  
то унас  
пропор  
Лубенск  
насто  
по дан

владь

обор

ни  
20

210

ати

Товариш Голови

*М. М. М.*

ТЕЛЕФОНЪ

Кременчугскаго

Уъзднаго Земства

Станція

По порядку №

Принята

191 г. 10 м. 10 час.

Телефохистка №2053.

Входящая

служебная

телефонограмма

191 г.

Со станціи  
Отъ кого  
Кому

Откуда  
Куда

*Handwritten text, mostly illegible due to bleed-through from the reverse side of the paper.*

Fragment of another document on the right edge, containing partial text and numbers.

перенести Куро  
субантор Рлен  
ней крайну ба  
мело разражену  
немедленно.

г. Савленко.

045  
2  
4  
2  
3  
4  
2  
2  
2

ТЕЛЕФОНОГРАММА  
Золени  
Зел Рок.  
Марахенко

26/IV  
214

Майбородівському бурячному товари-  
ству Погреблянської волости

новітова Земельна Управа пропонує Вам  
взяти на бурячну плантацію продуктів:  
35 пудів житнього борошна, 10 пудів яшної  
крупки, 10 пудів пшома у Д-дія Кучерського  
в хут. Сухосмелник II, Погреблянської волости.  
О виконанні цього прохаємо сповістити Управу.

Товариш Голови

Писарь

Од держав. Оуцци

Писарь

Менучин Оуцци

Службна телефонограма.

23 квітня 1918 р.

Погреби  
Почтосодержателю

*на Згоєв дил*  
Прошу оставить пару коней для Агронома  
Повітового Земельного Комітета на Пирогі.

Голова

*[Handwritten signature]*

ВИШЛИ В МОСКВУ КРАМАТИВСЬКОГО ПОРІВНУ В ПОСПО-

206

Майбородівській Бурячне Товариство.

26 квітня 1918 р.

№ 2150

По словесній заяві Вашого представника,  
що на бурячній плантації дуже багато сорної  
*трав* землі, тому можна спхати культиватором, чи то  
лишнім екс-ерпатором аби краще запахати.

Товариш Голови

*[Handwritten signature]*

Шисарь

*[Handwritten signature]*

*[Handwritten notes]*

Звернувшись агроному Кременчуцького  
Повітового Земельного Комітету Павлу Георгієви-  
чу НАЙДІНУ вирішати на місцях кількість необхід-  
ного за для цукрових плантацій хліба, картоплі,  
соломи, дров і інших продуктів які маються як  
власні в межах Кременчуцького повіту в розпо-

п'яків 3  
000 пуд

206

КРЕМЕНЧУКСКА  
26 квітня 1918 р.  
№ 2150

Майбородівській Буряччє Товариство.

По словесній заяві Вашого представника,  
що на бурячній плантації дуже багато сорної  
землі, тому можна спхати культиватором, чи то  
лишнім екс-ерпатором аби краще запахати.

Товариш Голови

*Пітман*

Шисарь

*Воденко*

*Медведь* *Сущин*

чу ПАИДІНУ вирішати на місцях кількість необхід-  
ного за для цукрових плантацій хліба, картоплі,  
соломи, дров і інших продуктів які маються як  
лишки в межах Кременчукського повіту в госпо-  
дарствах, чи то взятих на вчот Земельним Комі-  
тетом, чи в:

Зр  
Земель  
сог  
По порядку № 257  
Принята  
" " " " 191 г.  
" " " " час. 30 м.

ТЕЛЕФОНЪ  
Кременчуцького  
Уъдного Земства

Входящая  
служебная  
телефонограмма

№ 2354

Телефохистка

Со станції  
Отъ кого  
Кому  
Откуда  
Куда

Службовий листок Земельного  
Решення відносно згодобавлення  
робочих замісць на бурових  
плантаціях по району сел. Б. та  
кв. 254/9 у якій входить також  
пункт ~~в~~ в загальному числі робочих  
силь 505 душ н 313.

Грідседит Ступенко.



Документ 8

ПОСВІДЧЕННЯ.

8 квітня 191 г. 8р.

W 2050

Цим доручається агроному Кременчуцького  
Повітового Земельного Комітету Панлу Георгієви-  
чу НАЙДІНУ вирішати на місцях кількість необхід-  
ного за для цукрових плантацій хліба, картоплі,  
соломи, дров і інших продуктів які маються як  
лишки в межах Кременчукського повіту в госпо-  
дарствах, чи то взятих на вчот Земельним Комі-  
тетом, чи вільних зовсім від учоту.

За для цього Агроному Найдіну Повітовою  
Земельною Управою дається дозвіл входити в  
согласіє з місцевими продовольчими і Земельними  
Комітетами, з ріжними приватними особами і весь  
необхідний для плантацій вільний лишок продук-  
тів-росприділять як то він скаже.

Всім Земельним Комітетам приписується дати  
саму широку і енергійну допомогу Агрономові

Товариш Голови

*Григорук*

Писарь

*Григорук*

КРЕМЕНЧУГСКИЙ  
уездный  
Земельный Комитетъ.  
Кр. 28 1918 г.  
№ 2195

Волостным земельным  
комитетам Черкаського і Каневського  
повітов

ному Комі-  
223

Кременчуцький Повітовий Комітет  
прохає допомоги д-ду НОРЕНКО і КЛАПТЕНКО  
в справі найма робітників на бурячних  
плантаціях Глобинської цукроварні

Глобинськом  
ряків 300  
000 пудів

ГОЛОВА *Григорук*  
ПИСАРЬ *Тришчану*

*Кременчуцький  
Земельний Комітет  
25/10 1918  
№ 2107*

Хоршківська селекційна станція.

Кременчуцька Повітова Земельна Управа  
прохає відпустити за для неї 50 пудів маточних  
свекловичних селекційних сім'я. Повідомлення  
об цім Кременчуцька Повітова Земельна Управа  
зробила у Київ "Посівплоща".

Товариш Голови *Григорук*  
Писарь *Тришчану*

ириетжебьд  
ириетжебьд  
ириетжебьд  
ириетжебьд  
ириетжебьд  
ириетжебьд  
ириетжебьд  
ириетжебьд  
ириетжебьд  
ириетжебьд

вдлага

ГОЛОВА

ПИСАРЬ

*М. С. Гранич*  
*Т. П. Гриневич*

Важнейшим по делу  
ею, как именно  
указано в деле  
протоколе, по указ  
анию ея, то указ  
ать точный почтовый  
адрес, а именно, с  
наименованием  
наименование  
наименование

ВЛАСТЬ

*М. С. Гранич*  
*Т. П. Гриневич*

*М. С. Гранич*  
*Т. П. Гриневич*

Аграном

*Григор*

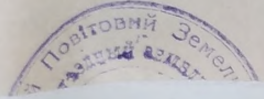

210

Срочна служебна телефонограма.

ВО ВСІ ВОЛОСНІ ЗЕМЕЛЬНІ КОМІТЕТИ.

Повітова Земельна Управа прохає Вас надіслати  
їй до понеділка 15 квітня с.р./н.ст./точні відомості  
кілько робітників записалось на роботи по бурякам.

Голова Управи

*М. С. Гранич*

28 12 20

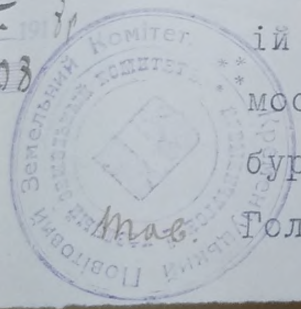

М. В.

КРЕМЕНЧУГСКИЙ

Уездный

Земельный Комитет.

Кр. у. 1918 г.

№ 2195

*Копия*

Волостным земельным  
комитетам Черкасского і Каневського  
повітов

Кременчуцькій Повітовий Комітет  
прохає допомоги дід<sup>у</sup> НОРЕНКО і КЛАПТЕНКО  
в справі найома робітників на бурячних  
плантаціях Глобинської цукроварні

ГОЛОВА

ПИСАРЬ

*М. Агранов*  
*Грищенко*

Аграном

*Наузі*

16/IV



Кустовоїтовської волості.

кобинському  
ряків 3000  
000 пудів

### Заявление.

Принять мною на должность Контр-  
жика для инвентаризации  
при деревне Куриково Кустовоїтовской

*Ваша*

М. В.

КРЕМЕНИУГСКИЙ

Уездный

Земельный Комитет.

29 Кв. 1918 г.

212

Спінна служебна телефонограма

Х О Р О Д

Городовська 2 В У Р Б А С У

Хліб ~~забирайте~~ з помолом Сало беріть  
невелику партію, бо дуже дороге Про  
сало побалакайте сьогодні же по телефону  
чі лічно з уповноваженим Рябаковим в  
Семеновці

Аграном

*Найзін*

16/IV

*С. Д. С.*



Въ Кременчугскую Уездную  
Земельную управу.

213

Плантагора Ана Алексеев-  
ровича Душицкого, д. Пушиково  
Кустовоитовской волости.

Заявление.

Принять мною на должность Коопер-  
атива дна Платации находящейся  
при деревне Пушиково Кустовоитовской  
волости Захарий Андреевичъ Годенко.  
Дна мнѣ перелова отравляется  
въ Кременчугскую Уездную Земельную  
Управу, такъ какъ необходимо нужна  
человѣкъ.

Плантагоръ А. Душицкий

1918 года  
Апрѣль 16 днѣ

Пирогівському Волосному  
Земельному Комітету

214

М. В.  
КРЕМЕНЧУГСКИЙ  
Уездный

Выдайте із маатку Шумського в Устимовці  
бурянової плантації при селі Опришки 300 пудів  
чорної землі і один бочонок

000 пудів

W2353

До станції  
 з чого  
 Кому

Откуда  
 Куда

Кремль  
 Земельна  
 Земельна

Шепелівському бурячному товариству  
 Глобиньської волости.

Повітсва Земельна Управа пропансує  
 Вам виділити в тім місті де будуть розмі-  
 щені робочі помешканя за для завідуючрго  
 бурячною плантацією Д.Ф.Пилипенка.

Пирогівському Волосному  
 Земельному Комітету

Видайте із маєтку Шумськрго в УСтимирці  
 бурячної плантації при селі Опринкі 300 пудів  
 дів картоплі 75 пудів проса і один бочонок

Товарин Голови

Писарь

*[Handwritten signature]*

КОП.

М. В.  
 КРЕМЕНЧУГСКІЙ  
 Земельний Комітетъ

30 квіт 1918р.  
 № 1149

НАМЪ ДЪЛГАМЪ

214

М. Д.  
 КРЕМЕНЧУГСКІЙ  
 Земельний Комітетъ  
 24 квіт 1918р.  
 № 2099

W 2353

000 пр

о станції  
тє козо  
ому

Откуда  
Куда

Полтава  
Кременчук

Бу бурячній Земельній Управі маршалу  
на вул. Кієва телешкола такого з'ясту  
Министерства Земельних справ, бачма  
Г. Пилипенка

Шепелівському бурячному товариству  
Глобиньської волости.

215

П. Пилипенка  
М. В.  
КРЕМЕНЧУТСЬКИЙ  
Урядовий  
Земельний  
24 кв. м  
2099

Повітсва Земельна Управа пропансуе  
Вам виділити в тім місті де будуть розмі-  
щені робочі помешканя за для завідующрго  
бурячною плантацією Д.Ф. Пилипенка.

Товариш Голови

Шутова

Писарь

Гриненко

Відержав Д. Ф. Пилипенка



ВІСЬ СВІДЬНІЯ ТРЕБУЮТЬСЯ ОТНОСИ НАЙМЕНШОГО

|   |               |                         |   |                             |
|---|---------------|-------------------------|---|-----------------------------|
| № | Где проживает | Почтовый адрес крупного | Обозначение: межевой дачи, уставной грамоты, товарищества | №№ по контрольной ведомости |
| 4 |               | 5                       | 6   | гр. 1 гр. 2                 |
|   |               |                         |   | 7 8                         |

Телефонограмма  
**Г Р А Д І Ж С К**  
 Івану Андреевичу Г Р И Н Ь К У

Повітовий Земельний Комітет прохає про-  
 дати 250 пудів сала для бурячних планта-  
 цій по ціні 105 карбованців з пуда.

Товариш Голови

*М. Уманець*

Куда  
 до управління Земельної Управи нариски  
 на вул. Київській місцевості такого збісту  
 ліній територія Земельний спроби багата  
 необхідний монета більше розши-  
 рити мережі а почви на частини  
 буряків, буряків, буряків вивести  
 навідрізнити посіву пшениці підко-  
 шти щоб збільшити господарства з контро-

Л  
 1  
 2  
 3  
 4  
 5  
 6  
 7  
 8  
 9  
 10  
 11  
 12  
 13  
 14  
 15  
 16  
 17  
 18  
 19  
 20  
 21  
 22  
 23  
 24  
 25  
 26  
 27  
 28  
 29  
 30  
 31  
 32  
 33  
 34  
 35  
 36  
 37  
 38  
 39  
 40  
 41  
 42  
 43  
 44  
 45  
 46  
 47  
 48  
 49  
 50  
 51  
 52  
 53  
 54  
 55  
 56  
 57  
 58  
 59  
 60  
 61  
 62  
 63  
 64  
 65  
 66  
 67  
 68  
 69  
 70  
 71  
 72  
 73  
 74  
 75  
 76  
 77  
 78  
 79  
 80  
 81  
 82  
 83  
 84  
 85  
 86  
 87  
 88  
 89  
 90  
 91  
 92  
 93  
 94  
 95  
 96  
 97  
 98  
 99  
 100

КРЕМЕНЧУГСКИЙ  
УЪЗДАГО ЗЕМСТВА  
30/11

ты, къ семье

ТЕЛЕФОНЪ

Кременчугскаго  
Уѣзднаго Земства

~~Входящая~~

~~Служебная~~  
телефонограмма

Станція

По порядку № 26

Принята

191 г.

" 4 " час. 35 м.

Телефохистка

Со станціи

Откуда

Отъ кого

Куда

Кому

W 2353

За уѣздными земскими управами нарисована  
на ту Кіева телеграмма такого содержания  
Министерства Земельныхъ дѣлъ, бѣгая  
необходимо, должно быльши расчи-  
стити землю и посеи на пашни  
дуррава. Дуррава, дуррава возделана  
и наобращены посеи на пашни  
Минъ чинъ чинъ господарства дуррава

В селении Губинскомъ землеметри  
на 23-й дѣлѣ не стало дуррава  
спинна на (150) сто на дуррава

ЗЕМЛЕМЕТРИ

Будь ласка, заберегти цей листок  
іх відповідно правилам  
Каштунів писаних Ельвіт -  
її матері відносини  
Харківське еміграційне управління  
користуючись інформацією твоя  
потреби еміграційного управління та  
за основу посилаючись на Кредит № 2992/417

ТЕЛЕФОНОГРАММА  
Каштунів  
Посів. Мислив.

сповіщати про це у відповідності з  
воїм проханням Каштунів у відповідності з  
теми формами подати посів. Мислив.  
зазначені у телеграмі, всі  
свідомості, а також оформити  
накази на Каштунів у відповідності з  
№ 376. Удєрн. Землем. Упр.

РЕМЕННУ СЕМУ С  
У...  
К...  
376/417

| Родь | Уродів |
|------|--------|
|      | 9      |

Тел...  
Земл...

Документи, къ сему с

ЕМЕНЧУСКИЙ  
У...  
В...  
191 г.

*Копія*

Пирогівському Волостному Земельному  
Комітету.

*218*

Видайте із маетки ШУЙСЬКОГО в Усти-  
мінці бурячному товариству при хуторі  
Куп'ювато Вершина 900 пудів картоплі  
250 пудів проса і 2 бочонка

Товариш Голови

*Писарь Франца*

скорім часі.

Голова

*[Handwritten signature]*

Писарь

*[Handwritten signature]*

*24 Nov 1918*

2082

Писарщинському Сельському Комітету.

*119*

Повітова Земельна Управа преписує  
Вам відпустити на бурячну плантацію Д.  
Пузиково 6 штук годованих свиней, а  
останні 5 штук забрать з маєтку в  
распорядження Писарщанської бурячної  
плантації. Оцінку і повідомлення пред-  
ставте в Повітову Земельну Управу в  
скорім часі.

Голова

Писарь

*В смете... не стало бурячних... сто не...*

Телефокистка  
 Со станиці *Глобине* Откуда *Глобине*  
 Отъ кого *Толубу Кош. Кудя* Кудя  
 Кому *Толуби Земельной управы*  
 згідно постанови *Колле*  
*гійного засідання чл*  
*Комісії* 21.08 21.08

ТЕЛЕФОНЬ  
 Кременчугського  
 Уездного Земства  
 Станція  
 По порядку №  
 Принята  
 " " " " 1911 г.  
 " " час. " м.

Входящая  
 служебная  
 телефограмма  
 Значу  
 220

Телефокистка  
 Со станиці *Миргород* Откуда  
 Отъ кого *Директора Земельной* Кудя  
 Кому *Земельной управы*

В сметахъ *Земельной управы*  
 отъ 23% *Кремля* не стало буржуйскихъ  
 единицъ на (150) сто по тысяче  
 примирки, *цб-то* приста  
 (300 руб.) *де* *достатки* *Комиссии*  
*не* *важно* *а* *потому* *Глобине*  
*на* *Комиссии* *проект* *Глобине*

ЗЕМЛЕВЛАДѢНІЯ

Тельно каждаго отъ п...

всего затопило  
около 1500 человек  
вместе с имуществом  
в настоящее время  
заселены в лагерь  
№ 13.

ТЕЛЕФОНОГРАММА  
Заведующему Вузов  
и их кафедрами  
Земельно-Восстанов  
Ма.

Генеральная Инженерная  
Комиссия

ТЕЛЕФОНЪ

Кременчугскаго  
Уѣзднаго Земства

Входящая  
служебная  
телефонограмма

Станція

По порядку № 149

Принята

1918 г.

час. 5 м.

№ 2164

Телефохистка

Мельникова

Со станціи

Откуда

Отъ кого

Кому

Глобико  
Кременчуг

Томасу Земельной Управы  
Коллеж

згідно постанови  
Коллеж

тївного засідання члї  
Комісії від 31-го бере

зіддї і другої постано  
ви від 21-го квітня у

проханнї вас вжити зваж  
лив щоб якомога

ранішчим часом задово  
литї Комісією п. п. 5 і

6 постанови від 31-го  
березня в звязку з пунк-

Кому

Кременчугського повіту за  
для обслуговування Теліграф

повітового земельного  
Комітету а бо інше

інших до котрих  
то ркаються дурдні

справи. Також



тощо зробіть  
распорядження Глобаль  
Скаму Зеленому Коши  
тесту. Щоб 4 колекції оз  
бруєних і з наелектризу  
армиками зазначеними  
кошиками. Не аттракцій  
мсьєр. Міста Крестован  
тово за ідею абелу жвакія  
инструктора буржуйских  
плантаций Оуффеса і  
рахівника Со Моренк  
а щоб записати місця  
на ці комісії і як по  
трібно в центрі бурж  
уїх плантаций

ТЕЛЕФОНОГРАММА

ТЕЛЕФОНОГРАММА  
Завідуючому Дирек  
цією відділення  
Земельного Коши  
та.

Глобальна Тупидна

Глобинських маєтків Глобинського  
Трудовому товариству по обробці буряків з  
пудів жита, 2000 пудів пшениці та 1000 пуд  
проса. і 300 пудів гречки.

Голова *Григорів*

ПРИМЧАНИЕ

Возраст...  
от  
Голова

Входящая  
служебная  
телефонограмма

ТЕЛЕФОНЪ  
Кременчугского  
Уездного Земства

Станция  
По порядку № *150*

Принята  
" " 191 г.  
" " час. м.

Телефонистка

Со станции  
Отъ кого  
Кому

Откуда  
Куда

*Градоуложение*

*Кременчугского повіту за  
не забезпечивання земель  
повітового земельного  
комітету, а до яких  
інших до котрих  
торкаються дурдні  
справи. Позаяк  
в. М. Глобині в  
майбутньому часі коли  
буде потреба в кон  
то в місцевих умо  
дні не покарестрсеа-*

Зрештати зазначеному  
Комітетом не атриває  
мсьв по містах  
тото за від'явств

ТЕЛЕФОНОГРАММА

а як що і мож - бурі  
мво то за велики  
ураи о закодах прохачен  
ковідант мене в квіт  
жній час.

Голова Комісії Савчен

ТЕЛЕФОНОГРАММА

Голові Земел  
ні Управі.

В. З.  
 ЕНЧУГСКИЙ  
 Комитетъ  
 191 г.

Глобинському Волостному Земельному Комі-  
 тетуту.

223

Видайте із Глобинських маєтків Глобинському  
 трудовому товариству по обробці буряків 3000  
 пудів жита, 2000 пудів пшениці та 1000 пудів  
 проса. і 300 пудів гречки.

Голова *Трубица*

|   |                               |   |   |
|---|-------------------------------|---|---|
| Возвращены от-<br>ратной расписки<br>отъ закупа<br>пшя.<br>10 | обратной распис-<br>кой.<br>6 | (Правит. прикомандированъ)<br>2-4 Правит. прикомандированъ<br>79 Пож. о землеустройствъ)<br>8 | 7<br>Заваженъ ли по данной смежности<br>споръ, кѣмъ именно и въ какомъ<br>отношеніи? Если граница съ даннымъ<br>смежникомъ продолжается на болыпомъ<br>промежуткѣ, то указать на чертѣхъ<br>моего спора (и е. ст. 28 Наказа). Ука-<br>зать тогдашній поповый адресъ смеж-<br>ного участка и указать въ какой<br>части участка находится смеж-<br>ность. Если граница съ даннымъ<br>смежникомъ продолжается на болыпомъ<br>промежуткѣ, то указать на чертѣхъ<br>моего спора (и е. ст. 28 Наказа). Ука-<br>зать тогдашній поповый адресъ смеж-<br>ного участка и указать въ какой<br>части участка находится смеж-<br>ность. Если граница съ даннымъ<br>смежникомъ продолжается на болыпомъ<br>промежуткѣ, то указать на чертѣхъ<br>моего спора (и е. ст. 28 Наказа). Ука-<br>зать тогдашній поповый адресъ смеж-<br>ного участка и указать въ какой<br>части участка находится смеж-<br>ность. |
|---|-------------------------------|---|---|

ПРИМЪЧАНІЕ

НХІХЬ ВЛАДЪЛЪЦЕВЪ.

*Самодельный комитетъ, -*

по ст. 20  
 Керей Селлы  
 члов. уѣз. Полт. губ  
 1918 г.  
 Полт. губ.

*Соблаженъ Василь, что  
 намъ необходимо приобрести  
 300 пуд. керносреш. -  
 100 " пшевищ. -  
 300 " рожки. -*

*У местного населения на  
 предурковѣ иждѣ а тогда  
 приобрести Земельномъ Комитетомъ  
 приобрести означенное количество  
 предурковъ. - право въ шеня  
 иждѣ иждѣ иждѣ иждѣ иждѣ иждѣ*

КРЕМЕНУТСЬКИЙ  
УМОВНИЙ  
ПОВІТОВИЙ  
ЗЕМЕЛЬНИЙ КОМІТЕТ  
1918 р.

Посвідчення.

Каміс

215

230

Цим доручається Марку Антоновичу Довгалю закупити в Кременчуцьком і Херсонському повітах для бурячних плантацій Повітського Земельного Комітета по твердим цінам чотири тисячі пудів жита і три тисячі пудів пшениці.

Товариш Голови

Мироненко

Писарь

Тришечин

118

Годана

229

сони.

Писарщинское  
Трудовое Товарищество  
Сельскохозяйственной  
Крестьян. уез. Полт. губ  
1918 г.

Во Кременчуцькій повітській  
Земельній Комітеті. -

224

Сообщаємо Вам, що  
нам необхідно придбати  
300 пуд. кукурудзи. -  
100 " пшениці. -  
300 " жита. -

У згаданого населення нами  
предбачено надати а згодом  
продати Земельній Комітеті  
придбане означене количество  
продуктів. - просимо  
а виконуючи цю справу керуватися  
цими у нас преданими документами

Кредиторам  
Крем. Зем. Ком. -

Ген. правління  
Н. Антонович

М. В.  
Кременчуцький  
Уездний  
Земельний Комітетъ.  
1918 г.

Копія  
245

230

Посвідчення.

Цим доручається Марку Антоновичу Довгалею закупити в Кременчуцьком і Хорольском повітах для бурячних плантацій Повітового Земельного Комітета по твердим цінам чотири тисячи пудів жита і три тисячи пудів пшениці.

Товариш Голови

*Мироненко*

Писарь

*Троїченко*

Товариш Голови

*Мироненко*

Писарь

*Троїченко*

108  
Подана  
229  
6  
Г- 18  
ДІА  
Лі-

КРЕМЕНУГСКА  
1917

Корнікiвська економія  
Змісару

227

280

Видайте для Попелевської бурячної  
плантації 280 пудів картоплі.

Товариш Голови

Штрауц

Писарь

Тришан

118

229

226

М. В.  
КРЕМЕНУГСКИЙ  
Уездный

Возрастной  
Коллектив

Дуришан

ПОСВІДЧЕННЯ.

Цим доручається Голові бурячного товариства  
х. Дикогого Кості Прохоровичу СТОВБУНУ для  
робітників бурячних плантацій закупити хліба,  
сала і картоплі в необхідній кількості.

Товариш Голови

Штрауц

Писарь

Тришан

Одержав К. Сивоцьку

6248

1949

рукоп  
крем  
енор  
лих  
край

тому  
сид  
си  
ли

Поринківська економія  
З м і с с а р у

227

230

Видайте для Шелелевської бурячної  
плантації 400 пудів картоплі.

Товарин Голови

Шура

П и с а р ь

Тришенич

118

Носова

229

писарь Управи

Тришенич

Коч

624

Носова

118 4/9

П. П. П. П.

Кератино  
засіва

при  
буря  
знамен



Писарщинському сільському комітету

ма

230

Хвіща 87  
1919

Повітова Земельна Управа пропонує Вам в:  
відпустити Майбородівському бурлячому това-  
риству чотири кабана з маєтку Рахленка,  
зваживши їх живими, о чім прохаємо сповіс-  
тити Повітову Земельну Управу.

№ 214

№

Подана

Товариш Голови

Мурман

229

Писарь Управи

Тришени

ма

Колл

62

Подана

18/4

В П П К

примусу негідно при  
жити да засіва бур  
диск бабачко знаме  
на землі

Телеграф

22/IV 1918

№ 210

Телеграмма

230

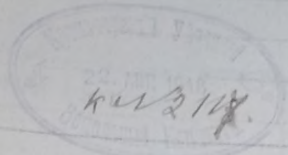

№

Расс.

Служба связи

Почта

Телеграф

22/IV 1918

Сурган. Ко  
неоднородно  
Телеграф № 210

Телеграмма

229

Крем  
Земельный ком.

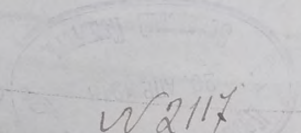

№

Расс.

Служба связи

Почта

Киев  
22/IV 1918

№ 211

№ 6248

20/IV 1918

№ 21

№ 284

Служба связи

принято негатию приоткры  
ити до засева бурьяна  
дней садовно знаменков  
кого заводу на земель  
миготоваров, під бурьян  
арові посівно на  
мія земель не допус  
катиє ком земель  
ний комитет не в сил  
ам засіяти уо земель

Телеграф

22/IV-188  
№ 2000

Телеграмма

230

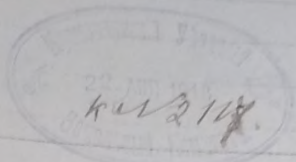

№ 55

| Возраст | Служба | Подпись |
|---------|--------|---------|
| _____   | _____  | _____   |
| _____   | _____  | _____   |
| _____   | _____  | _____   |

Служба чина отпущена.

Приказом  
 Министру в то время  
 заводом в городе  
 именуемом и переименован  
 в настоящее время  
 переименован в  
 завод за неимением  
 на земельном № 2544/116  
 собственника

Приказом  
 Министру в то время  
 переименован в  
 завод за неимением  
 на земельном № 25005/44  
 собственника

Прохали впасть для *Гуменюк* планта-  
 ці "60" бошкін з наетка Радламо  
 Голова *Собла*

~~ТЕЛЕГРАФЪ~~  
*Суродъ*

231

Телеграмма  
*Купи Гуменюк*  
*Зам. Кошметен*

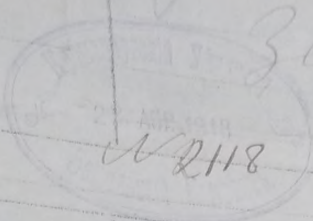

*неподлеи*  
*Києв*

№ 6292

| Разу. | Сума слов | Писане |
|-------|-----------|--------|
|       | 26 20     | 192    |
|       |           |        |
|       |           |        |

Олужбни олпшии.

*Кер*  
*fan*  
 № 59  
*еру*

притасен засіати  
 бурнаком першу  
 прибудаем під бурна  
 при станциі риблева  
 оленд Гуменюк завода  
 ариски не можна на  
 тих почтах засивати  
 25005/44 з носив  
 пенска Трегунь

Звание, фамилия, имя и отчество  
 Принадлежность  
 Проживает  
 Почтовый адрес  
 Общинный земельный участок  
 Крутинское с/пос. Глобинский район Харьковской области

**Відомості**  
**назначат**  
**нижеперечисленных евдѣній требуются**

КРЕМЕНУГСКИЙ  
 Земельный Комитет  
 2 марта 1918  
 49275

Прошаем видать для *Глобин*  
 "до" бочків з наметку РАХЛЕНКА

безполосного участка

Г л о б и н о *233*  
 Бурячній комісії С А В Ч Е Н К О  
 Копія Волостному Земельному коміт.

**Примѣчаніе**

Дайте відомости скільки Глобина може  
 ати жита, пшениці, картоплі і пшона для  
 глобинської і інших плантацій. Необхідна  
 кількість сала і недостачу хліба Повітовий  
 Земельний Комітет представи Глобинської  
 Плантації з Харольського Повіту.

Товариш Голови

*П. П. П.*

Запрещеніе,  
 залогу, спору,  
 обмѣръ въ  
 натурѣ

16

ому  
 ту  
 ть  
 й

№ по порядку, въ  
 Повіт. архиві, по  
 "документамъ"

*Відділу Земельного Комітету*

Прохаем видати для *Глобино* плантації "60" бочків з наєкка Рахлянка

*Голова*  
*Савчук*

Писарь

РЕМЕНЧУГ...  
Кравчук  
2009

|   |               |                     |            |           |      |            |              |              |            |
|---|---------------|---------------------|------------|-----------|------|------------|--------------|--------------|------------|
| 1 | №№ по порядку | Зване, фамилія, имя | и отчество | приписанъ | жыль | проживаєть | крупнаго     | Почтовый     | Означеніе: |
| 2 |               |                     |            | Габ       | Габ  | Габ        | адресъ       | межевой дачь |            |
| 3 |               |                     |            |           |      |            | установка    |              |            |
| 4 |               |                     |            |           |      |            | грамты,      |              |            |
| 5 |               |                     |            |           |      |            | товарищества |              |            |
| 6 |               |                     |            |           |      |            | и т. н.      |              |            |
| 7 | гр. 1         |                     |            |           |      |            |              |              |            |
| 8 |               |                     |            |           |      |            |              |              |            |

Відомость налиць  
нижеперечисленныя свдѣнія требуются относ...

Прохаем видати для *Глобино* плантації "60" бочків з наєкка РАХЛЯНКА

Г л о б и н о

Бурлячній комісії С А В Ч Е Н К О  
Копія Волостному Земельному коміт.

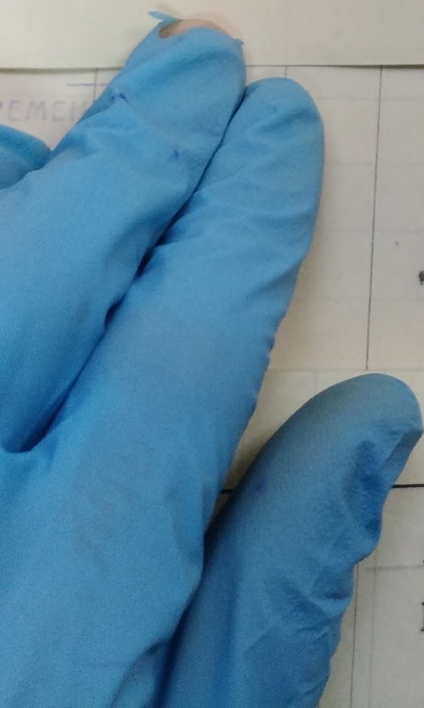

В. В. Сидорова Сельскому Комитету

Прошаем выдать для *А. Куш. Вигр* плантаці  
"30" бочків з маєтку РАХЛЕНКА

Голова *Сохане*  
Писаць *Веллегрін*

КРЕМЕННУГСКИЙ  
Уездный  
Земельный Комитетъ.  
27 апреля 1918 г.  
№ 127/18

Итерны по  
оружьям и  
между рас-  
коными рас-  
суждениями  
отъ А до В  
и т. д.)

№ № смежныхъ участ-  
ковъ по порядку, по-  
скольку они расположе-  
ны по окружной межи.  
ЧЕСТВО.

Звание, фамилія, имя и от-  
чество.

Количество  
принята-  
ей зем-  
ли въ  
уездъ.  
Дес.  
Саж.

Предъявляется  
въ смежности  
раньше выде-  
ланья въ  
земляхъ (т. е.  
с порною (т. е.  
28 Наказа).

Сельское общество  
или земельное това-  
рищество, къ сожа-  
лению принад-  
лежитъ смежный  
участокъ

Звание, фамилія, имя и от-  
чество.

Имя  
Фамилія  
Отчество

А. В.

КРЕМЕННУГСКИЙ  
Уездный  
Земельный Комитетъ.  
27 апреля 1918 г.  
№ 127/18

*Иерони* Сельскому Комитету

Прошаем выдать для *Иерони* плантаці  
"30" бочків з маєтку РАХЛЕНКА

Голова *Сохане*  
Писаць

237

Итерны по  
оружьям и  
между рас-  
коными рас-  
суждениями  
отъ А до В  
и т. д.)

№ № смежныхъ участ-  
ковъ по порядку, по-  
скольку они расположе-  
ны по окружной межи.  
ЧЕСТВО.

Звание, фамилія, имя и от-  
чество.

Количество  
принята-  
ей зем-  
ли въ  
уездъ.  
Дес.  
Саж.

Предъявляется  
въ смежности  
раньше выде-  
ланья въ  
земляхъ (т. е.  
с порною (т. е.  
28 Наказа).

Сельское общество  
или земельное това-  
рищество, къ сожа-  
лению принад-  
лежитъ смежный  
участокъ

Звание, фамилія, имя и от-  
чество.

Имя  
Фамилія  
Отчество

*Вер. Бил. нег. Земельному* Комітету

Прохаем видать для *Л. Куш. Вер.* плантаці  
"30" бочків з маетку РАХЛЕНКА

Голова *Солов*  
Нисарь *Харит*

М. В.  
КРЕМЕНЧУТСКИЙ  
Уезд  
Земельная Комитетъ.  
1918 г.  
*22/1*

|  |   |  |  |   |
|--|---|--|--|---|
| Листы по<br>указу<br>и т. д.)<br>В<br>отъ В. Л. по<br>(отъ А. по<br>поставлен<br>сметане<br>визнати<br>конны рас-<br>комъ, мекъ<br>указу<br>Листы по | Намъ означенъ выдать<br>день по порядку, въ<br>какомъ они постановле-<br>ны по орудной мекъ.<br>ЧЕСТВО.<br>Званіе, фамилія, имя и от- | Колпчество<br>приняже-<br>ней ему<br>въ<br>указъ.<br>Лес. Саж. | Сельское общество<br>или земельное това-<br>рство, къ соста-<br>вляющему принадле-<br>жить смежныи<br>владѣлецъ. | Преправляетъ<br>въ смежность<br>даннаго владѣ-<br>льца<br>с порною (п. 23 Наказа) |
|--|---|--|--|---|

Прохаем видать для *Дикового* планта-  
ці "10" бочків з маетку Рахленко

Голова *Солов*  
Нисарь *Харит*

Вѣдомость сн



Спішна служебна телефонограма.

Глобино

Бурячній Комісії через Волостний Земельний Комітет.

Форма № 10

19 жовтня 1952

Відносно Шепелівській соломи зроблено розпорядження: солома буде відпускаться на Глобинську мельницю, але Шепелівці за це матимуть право користуватись Глобинською мельницею.

Товариш Голови

*Митрофан*  
*С. Машкова*

ПРЕДСЬДАТЕЛЬ

*[Signature]*

ІАЖР УРСР

1952  
10  
А

*Веремешко*

Сельському Комітету

Прохаем видать для.....

*Дикого*

ціі "10" бочків з маєтня Рахленко

Голова

*[Signature]*

димий помель мохоть произв...  
кременчугских мельницах."

1я  
о-  
ить,  
хо-  
(пись)

ПРЕДСДАТЕЛЬ *Г. Гусак*

ПЛАЖИ УРСР  
207 26  
21

*Верданикоу* Сельскому Комітету

286

Прохаем видать для *Диковаго* планта-  
ції "10" бочків з маетка Рахленко

Голова *С. Сидоренко*  
Писарь *В. Сидоренко*

КРЕМЕНЧУГСКИЙ  
Уезд  
Сельский Комитет  
207 26  
191 г.  
245

*Кременчуг*  
КРЕМЕНЧУГСКИЙ  
Военно-Промышленный  
КОМИТЕТЪ.

г. КРЕМЕНЧУГЪ,  
(повышение Биржевого Комитета).

Апрѣля 18 дня 1918 г.

№ 2013

238  
Кременчугскому Уѣздному Земель-  
ному Комитету.

Разсмотрѣвъ въ засѣданіи Правленія  
Кременчугскаго Народно-Промышленнаго Ко-  
митета отъ 14 с.м. отношеніе Ваше отъ  
10 с.м. за № 1698 постановлено: ,, Сообщить,  
что угля въ Кременчугѣ нѣтъ и-что необхо-  
димый помолъ можетъ производиться на  
кременчугскихъ мельницахъ.”-

ПРЕДСѢДАТЕЛЬ *Г. Г. Г. Г.*

СЕКРЕТАРЬ *С. Р. Шибан*

Спішна служебна телефонограмма. 239

Крынки  
Волостному Земельному Комитету.

Повітова Земельна Управа преписує Вам негайно  
в мѣтку Шуйського Семіогіли на ст.  
Управы 2500

М. В.

КРЕМЕНЧУГСКИЙ

Уездный

Земельный Комитет.

№ 11

№ 11

Спішна служебна телефонограмма.

Горбы

Волостному Земельному і Члену

Управи Матвійцю.

Необхідно ліквідувати маетки бувші Рахленко, Питленко і Сахно-Устимовича. Все що односиться до бурячних плантацій необхідно залишити, або передати бурячним комісіям. Неодмінно пуда хліба без дозволу ПовітЗемелькома випускати із бувших маетків не можна. Член Повітземельком буде в Горбах 28 квітня 10 годин. раюку.

Голова Повітземельком

*Я. Мисенко*  
19 4 18

*Умовою договору від 11/28*

В *Кременчузькій*.....

Повітовий Земельний Комітет.

илаючи Вам примірник Статуту хліборобських  
, виданого Зінківською Повітовою Земельною  
ю, прохаємо Вас надсилати і нам матеріяли по  
робській кооперації, які будуть у Вас вида-

Форма № 10

ДАЖР  
ЗРЕ  
207  
ал

(подпись)

М. З.  
КОНОВСКИЙ  
Уездный  
Доминиетъ  
1918 г.

Можогов, до ш 23  
В .....  
Повітовий Земельний Комітет.

ЦДА  
ПЕР  
22  
Читал

Надсилаючи Вам примірник Статуту хліборобських спілок, виданого Зінківською Повітовою Земельною управою, прохаємо Вас надсилати і нам матеріали по хліборобській кооперації, які будуть у Вас видаватися.

А. В.  
ЕМЕНЧУГСКИЙ  
Уездный  
Сельский Комитетъ.

Спішна служебна телефонограмма. 239  
Кринки  
Волостному Земельному Комітету.

Повітова Земельна Управа препишує Вам негайно вивести з маєтку Шуйського Семіогіли на ст. Глобино в розпорядження Повітової Управи 2500 пуд. проса. Про виконання прохаємо негайно сповістити.

Товариш Голови

Шурина  
[Signature]

242

|           |       |
|-----------|-------|
| №         | _____ |
| кв.       | _____ |
| ства      | _____ |
| (подпись) | _____ |

Глобино, Цюковскі завод  
Рада Робітничих депутатів.

Прому обов'язково завтра 24-го січня  
надіслати представників од робітників в  
Повітовий Земельний Комітет, к 8 час. дня  
костря бун-ба в курсі справ заводу. Необхід-  
но захватити всі цехові дані грошові пе-

*24 лютого 1918 г. № 242*

в *Цюковскі*  
Повітовий Земельний Комітет.

ЦІЛКА  
ПЕР  
22 07  
Число

М. З.  
ЦЮКОВСКИЙ  
УПРАВЛЕНИЕ  
Земельный Комитетъ  
1918 г.

Надсилаючи Вам примірник Статуту хліборобських  
спілок, виданого Зінківською Повітовою Земельною  
Управою, прохаємо Вас надіслати і нам матеріали по  
хліборобській кооперації, які будуть у Вас вида-  
ватися.

Голова Управи *М. М. Мещеряков*

Писарь *А. М. Мухоморов*



| № | Анализ | Сумма | Сумма |
|---|--------|-------|-------|
| 1 | № 205. | 14.96 | 15.06 |
| 2 | 205.   | 15.13 | 0.60  |
| 3 | 205.   | 14.83 | 0.94  |
| 4 | 205.   | 15.01 | 0.72  |

242

Форма № 10

Дуже спущена служебна телефонограма.

242

Глобине, Цукровий завод

Рада Робітничих депутатів.

Пропу об'язково завтра 24-го січня надіслати представників од робітників в Повітовий Земельний комітет, к 5 час. дня котрий був-би в курсі справ заводу. Необхідно захватити всі цифрові данні грошової справи інвентаря, сахара і иньше і списки перероблі завод. буряків, якіи запас вугля.

Голова

Пропу передать по за чергою.

Касьяненко

ЦДАЖР УРС  
ЕРР  
207  
зал А

Директорь Завода

*Механик*

Бухгалтерь Завода

*М. Зарудка*

ub

Книжки  
 Сцифры

| №    | Сцифры | Процент |
|------|--------|---------|
| 205. | 14,96  | 0,6%    |
| 205. | 15,13  | 0,60    |
| 205. | 14,83  | 0,94    |
| 205. | 15,01  | 0,72    |
| 205. | 13,36  | 1,10%   |
| 205. | 13,30  | 1,17%   |
| 205. | 13,32  | 1,12%   |
| 205. | 13,57  | 1,21%   |
| 205. | 15,14  | 0,48%   |
| 205. | 15,14  | 0,45%   |
| 205. | 15,23  | 0,62%   |
| 205. | 15,23  | 0,45%   |
| 205. | 15,71  | 0,43    |
| 205. | 15,56  | 0,48    |
| 205. | 15,51  | 0,48    |
| 205. | 15,96  | 0,40    |
| 205. | 14,80  | 0,37    |

2073

Форма № 10

В  
ства  
)  
подпись)

ЦДАЖР УР  
 ПЕР  
 22 07  
 Читал

Директорь Завода

*Механик*

Бухгалтерь Завода

*И. Зарудин*

ч.в



Центральный Государственный Архив  
Октябрьской Революции и Социалистического Строительства  
УССР г. Харьков

В данной ед. хр. № 13 ф. № 2145 оп. № 1  
числится 243 (двести сорок три)  
листов 11/2 1965 г. Фабрика (подпись)

В данной ед. хр. № 13  
ф. № 2145 оп. № 1  
инвентаризовано 240 двести  
сорок  
двух  
литерн. №№  
присланы №№ 9.04 14 108 109 113

ЦДАЖР УССР  
ПЕР  
22 07 76  
Читал В

проб. 2409 82.

Влину

до 23.12.03.20 р. СССР  
250870 Q исл. див  
до 23.27.10.20 р. СССР