（八四）　横濱郵便局假局舍

【位置】　横濱市横濱公園内

煉瓦造ノ舊局舍ハ震災ニ因リ大破全焼セルヲ以テ公園敷地ヲ無償ニテ借入レ假局舍ノ新築ニ充テ震災當年ノ十一月竣工セリ

（八五）　横須賀郵便局假局舍

【位置】　横須賀市大瀧町

（八六）　横濱中央電話局本局舎

【位置】（三五）ニ同シ

鐵筋「コンクリート」造ノ電話局舎（自働式）ニシテ大正十四年七月中ニ竣工セリ

（八七）　神奈川郵便局假局舎

【位置】横濱市青木町

罹災セル舊局舎外壁ヲ利用シテ新築セル平家建ノ假局舎ニシテ震災直後ノ年末ニ竣工セリ

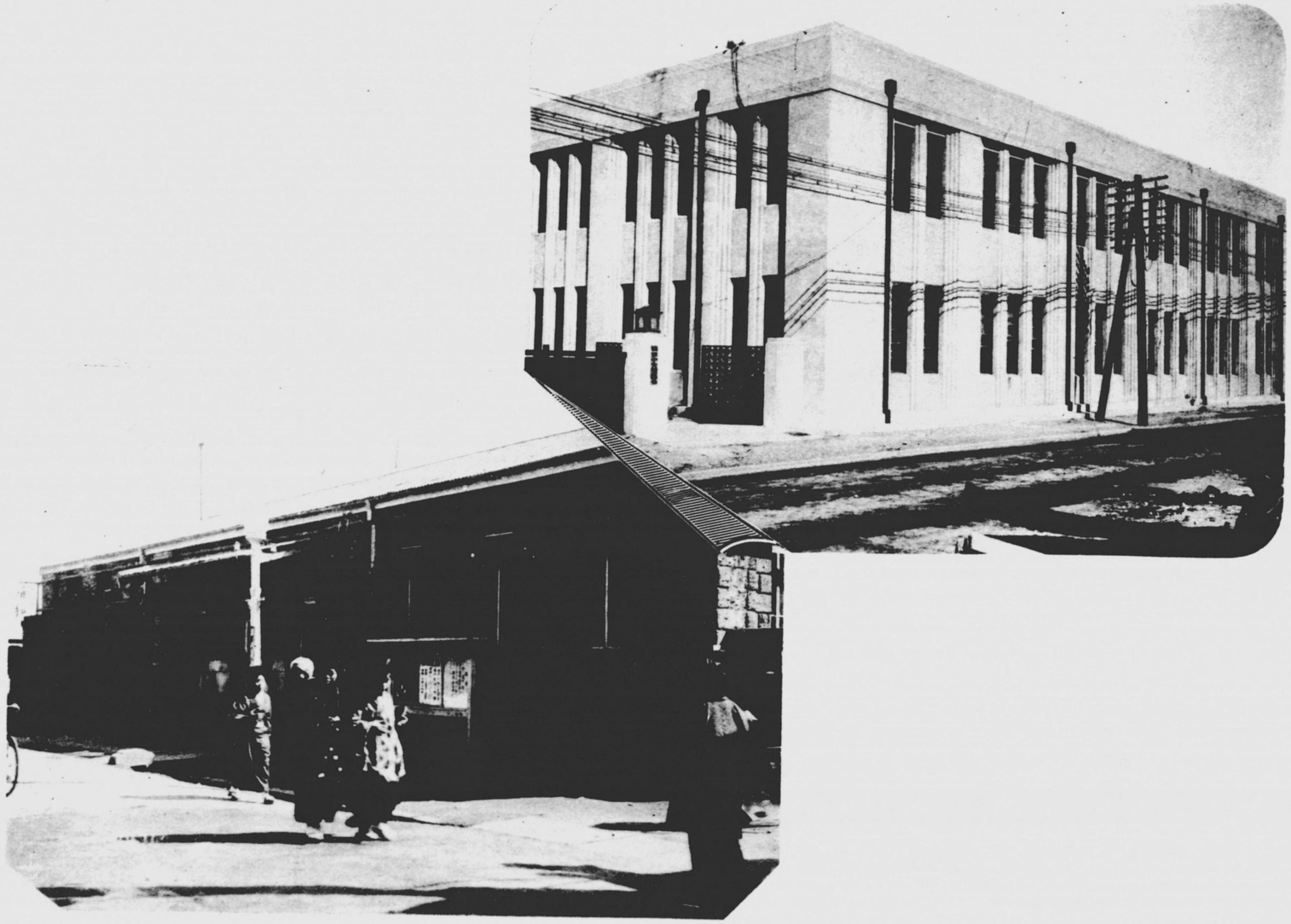

（八八）　横濱長者町郵便局假局舍

【位置】（三六）ニ同シ

横濱中央電話局長者町分局タリシ鐵筋コンクリート」造ノ舊局舍ニ應急修理ヲ加ヘ長者町郵便局舍ニ充用シタリ

（八九）　横濱櫻木郵便局假局舍

【位置】　横濱市櫻木町一丁目

（九〇）　横濱驛前郵便局假局舍

【位置】　横濱市高島町

（九一）　鎌倉郵便局假局舍

【位置】　神奈川縣鎌倉郡鎌倉町

（九二）小田原郵便局假局舍

【位置】神奈川縣足柄下郡小田原町

（九三）横濱中央電話局長者町分局本局舍

【位置】（三六）ニ同シ

鐵筋「コンクリート」造ノ電話局舍（自働式）ニシテ大正十四年七月中ノ竣工ナリ

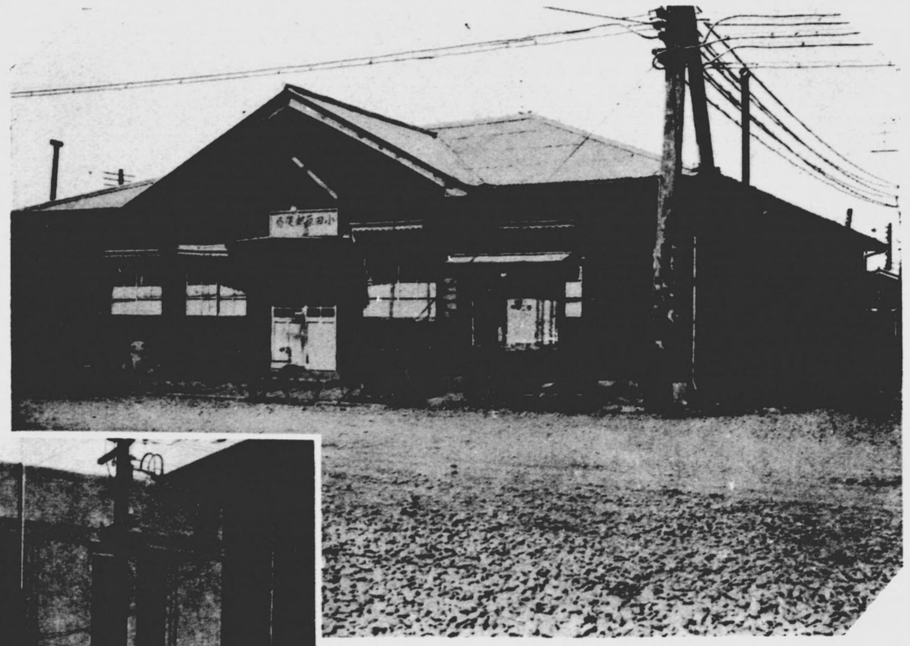

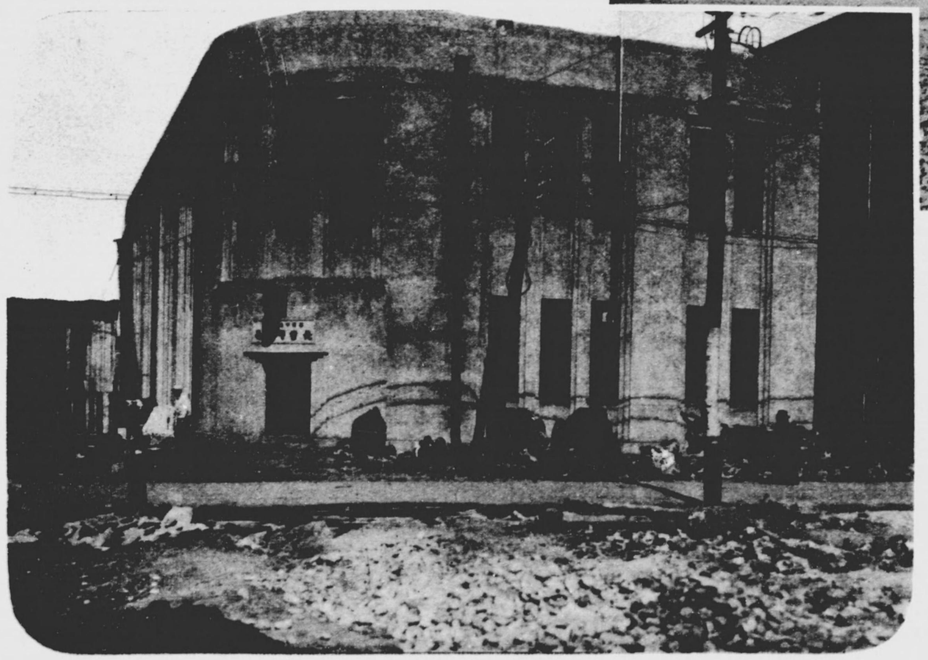

（九四）震災直後ノ郵便物受付狀況

（東京中央郵便局前）

九月六日一般罹災者ノ無料電報並ニ罹災關係郵便ノ受付ヲ開始スルヤ丸ノ内一帶ノ避難者ハ言フニ及ハス市内及近郊ヨリ其ノ安否ヲ通信セントスル民衆續々殺到シ本局ノ事務ハ空前ノ繁忙ヲ呈シタリ本篇眞ハ當時窓口事務ノ混雜ヲ緩和スル爲局前ニ二箇ノ大籠ヲ備ヘ郵便物ノ受付ヲ開始セル實況ニシテ左側ノ群衆ハ殺到セル罹災者ノ一部ナリ

（九五）東京中央電信局假局舍內ニ於ケル局員ノ執務狀況

東京中央電話局ノ罹災局舍ニ取敢ヘス應急修理ヲ加ヘテ東京中央電信局ノ假局舍ニ充テシカ內部ノ柱、天井等ハ黑焦トナリ歩床ハ諸所陷沒シ風雨ノ際ハ窓枠ヨリ豫シク浸水シ一度餘震來レバ「コンクリート」ノ破片ヲ隨所ニ散布スル等執務上ニ少ナカラズ支障ヲ來セシカ他ニ適當ノ廳舍ナカリシニ由リ局員一同ハ多大ノ不便ヲ忍ヒツヽ災後ノ電信事務ニ從事シタリ

郵便は此處
へお入下さい
東京中央郵便

（九七）東京中央郵便局ニ於ケル郵便貯金非常確認拂受付狀況

罹災地ノ民間金融機關ガ突如活動ヲ停止シ民衆ノ不安其ノ極ニ達セシトキ罹災民ニ一道ノ光明ヲ與ヘタルハ郵便貯金ノ非常確認拂ナリ本事務ハ九月三日ヨリ同月末日迄取扱ヒタルカ其ノ區域ハ東京府、神奈川縣ノ全部ト埼玉縣、千葉縣、靜岡縣ノ一部ニ亘リ取扱局八十八局ニシテ拂出ヲ爲シタル總額ハ口數十五萬口、金額五百萬圓ニ達セリ

（九六）東京中央電信局假局舍内ニ於ケル局員ノ執務狀況（其二）

（九八）**神田郵便局ニ於ケル申告受付狀況**

臨時局舍ノ内外ハ受付事務開始ト同時ニ申告者殺到シ空前ノ混雜ヲ呈セルニ因リ非常受付口三箇所ヲ開放シテ處務ノ敏活ヲ圖ルト共ニ行列ノ進行ニ依リテ取扱上ノ公正ヲ期シタリ又受付口附近ニハ數箇所ノ天幕張溜所ヲ設ケテ案內係ヲ配置シ申告ニノ手續ヲ周知セシムル等適宜ノ措置ヲ講シタリ

（九九）**日本橋郵便局ニ於ケル申告受付狀況**

日本橋區內三共「ビルデイング」階下ノ一部ヲ假局舍ニ充テ煉瓦詰ノ俵ヲ積重ネタル上ニ板ヲ布キテ受付臺ト爲セリ公衆溜所ノ周圍ニハ數枚ノ葭簀ヲ廻ラシテ自室トノ境界ヲ明ニス受付事務開始ト同時ニ專任係員三名ヲ配置シテ處理ノ迅速ヲ期シタルカ公衆溜所ハ申告者ニ因リテ常ニ充滿シ局舍ノ內外モ亦空前ノ雜沓ヲ呈シタリ

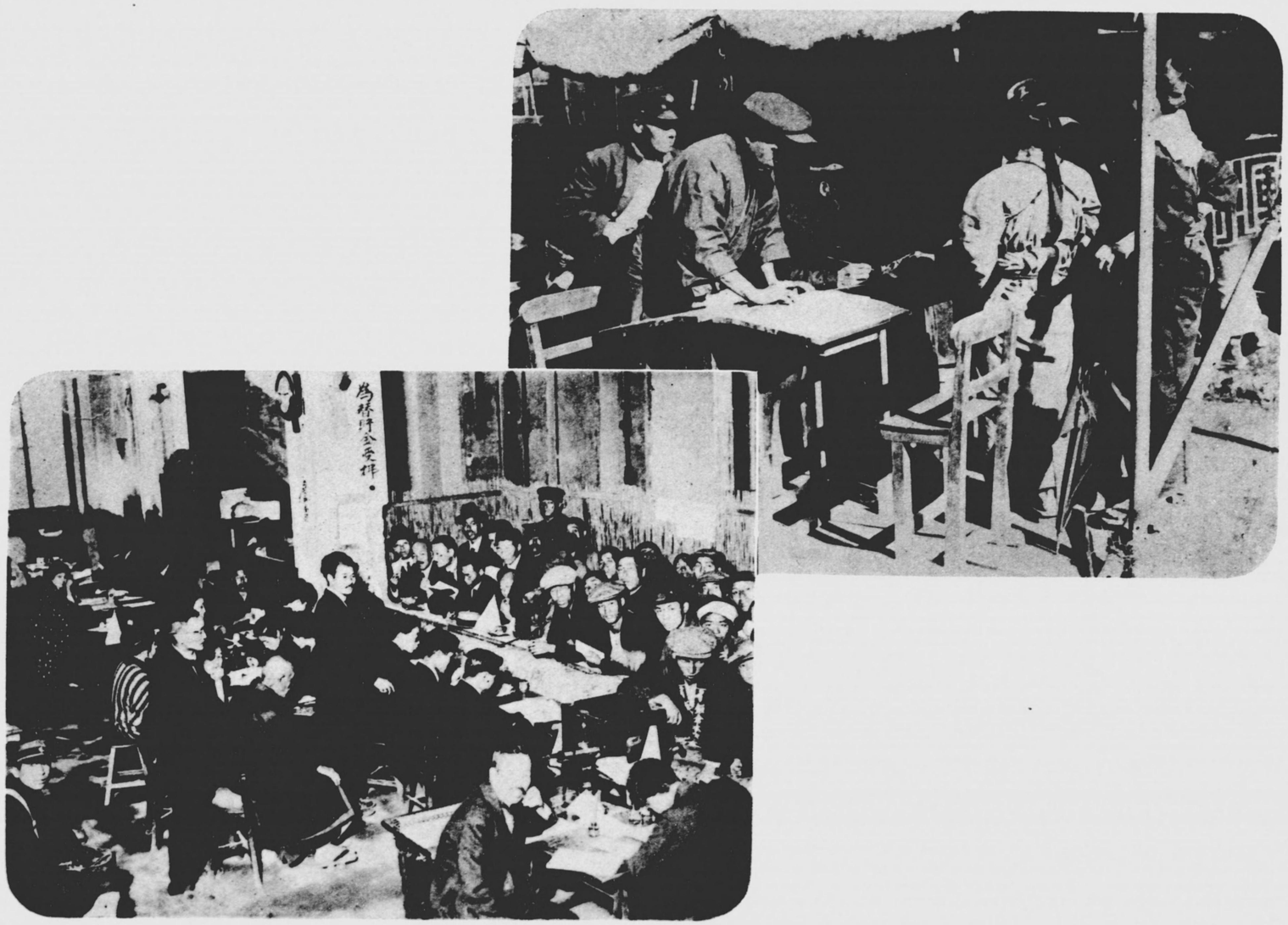

（一〇〇）下谷郵便局ニ於ケル申告受付狀況（不忍池畔博覽會場内）

本局ハ蓄博覽會々場跡ノ陳列棚等ヲ適宜ニ配置シテ申告事務ヲ開始セシニ公衆ハ毎朝定刻前ヨリ局前ニ殺到シ空前ノ混雜ヲ呈セリ仍テ爲替係員ノ外猶ホ十數名ノ局員ヲ配置シテ事務ノ進捗ニ資セシメタリ

（一〇一）淺草郵便局ニ於ケル申告受付狀況（淺草公園佛教會館内）

本局ハ假局舍ノ内部ニ卓子及長椅子ヲ配置シテ受付臺トシ附屬喫煙室竝ニ本館左側ノ庭園ニ天幕ヲ設ケテ局前ノ混雜ヲ緩和シ又申告者ノ到着順序ニ依リテ番號札ヲ交付セシニ第六百番迄ノ豫定數ハ受付事務開始前ニ全部出拂ヒ申告期間中十數名ノ係員ハ彼我ノ應答ニ終日寸暇ナク活動シタリ

（一〇二）本所郵便局ニ於ケル申告受付狀況

區内向島請地日本鉸釘株式會社構内ニ机三脚ヲ配置シテ天幕張ノ受付所ヲ設ケタルニ既ニ未明ヨリ受付ヲ待合ス者アリ日中ノ申告者ハ二列縱隊ヲ爲シテ堵列シ約五丁ノ長サニ達スルヲ常トセシガ關係局員ノ勵精ニ依リテ辛クモ其ノ雜關ヲ切抜ケ得タリ

（一〇三）深川郵便局ニ於ケル申告受付狀況

區内門前山本町山口銀行深川支店内ニ假局舍ヲ設ケ正面ノ入口ニ天幕ヲ張リ係員四名ヲ配置シテ申告事務ノ受付ヲ開始シタリ然ルニ申告者中ノ過半ハ勞働者ナルニ因リ申告規定ノ說明並ニ申告書ノ審査等ニ少カラサル手數ヲ要シタリ又家族ノ死傷、財產ノ亡失等ニ因リ申告者等ノ神氣頓ニ亢奮シツヽアリシ際ナレバ監視員ヲシテ特ニ其ノ行動ニ注意セシメタルカ雜沓ノ加ハルニ從ヒ整理困難トナレルニ依リ關係ノ向ヨリ憲兵ノ特派ヲ受ケテ其ノ警戒ヲ嚴ニシタリ

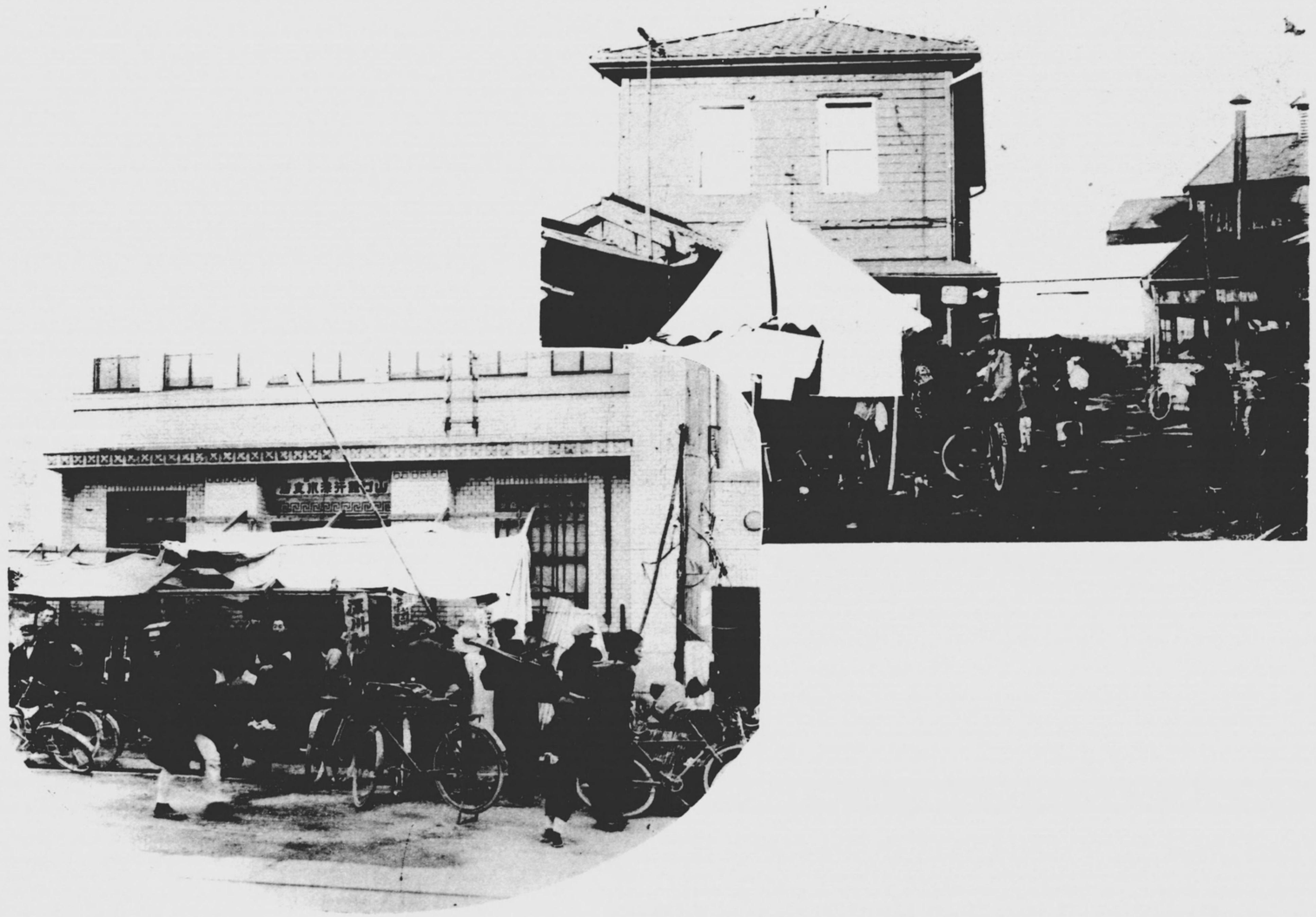

（一〇四）**振替貯金加入者申告受付状況**

（澁谷公會堂内）

貯金局振替貯金課ノ假事務所ニ充テタル

澁谷公會堂内ニ天幕張ノ受付所ヲ設ケ振替貯金ノ現在高及拂込拂出ニ關スル申告ヲ受理シタリ貯金通帳、證券保管通帳及爲替證書ノ亡失ニ關スル申告ハ麻布區富士見町統計局内ニテ受付ケタリ

（一〇五）**澁谷驛前ニ於ケル申告ニ關スル立看板**

貯金局ニテ貯金通帳、爲替證書ノ亡失及振替貯金現在高等ノ申告ニ關スル立看板ヲ調製シ各所ニ掲出セシカ本寫眞ハ省線澁谷驛前ニ於ケル申告場所ノ移轉廣告ナリ

1499

（一〇六）東京市設「バラック」ヲ訪レツヽアル郵便配達夫

日比谷公園内ノ番外「バラック」ニ配達夫カ名宛人ヲ索メテ郵便物ヲ配達シツヽアル情景ナリ同所ノ市設「バラック」ハ建物ヲ六劃ニ分チ毎戸ニ番號ヲ付シアルヲ以テ比較的容易ニ配達シ得タルモ公園細道ノ樹下ニ集在セル番外「バラック」及小屋掛等ニハ何等ノ標識ナキ爲一々受信人ヲ尋ネ出スカ若クハ「バラック」事務所ニ就キ調査ヲ爲ス等少ナカラザル手數ヲ要シタリ然レトモ當時ニ於ケル郵便物ノ配達カ如何ニ罹災者ノ衷情ヲ慰メタルカハ何人モ容易ニ想察シ得ル所ナリ

（一〇七）貯金局ニ於ケル慰問品分配狀況

（麻布區富士見町統計局内假事務所）

各逓信局ヨリ罹災局員ニ對シ慰問袋及雑詰等ノ寄贈アリタルニ依リ本局假事務所構内ニテ現品ノ配給準備ヲ爲シツヽアル實況ナリ

（一〇八）工兵隊ノ復舊作業

（鐵道省線御茶ノ水水道橋間崩壊箇所）

（一〇九）鐵道省永楽町變電所ノ罹災狀況

震災ニ因リ建物崩壊シタル後火災ノ厄ニ遭ヒタリ

(一一〇) 鐵道省矢口發電所ノ罹災狀況

本發電所内ニハ出力千五百「キロワツト」ノ「モンド」瓦斯機關四臺ヲ設備シアリ室内ニ於ケル機械類ノ被害ハ比較的僅少ナリシカ瓦斯發生爐上ニ貯炭器倒壞シ鋼板製ノ煙突ハ地上三十五呎ノ箇所ニテ折損セリ

(一一一) 鐵道省川崎變電所ノ罹災狀況

本發電所ハ素ト濕地ヲ埋立テ、建設シタルニ依リ激震ニ因リテ機械室ノ地盤ハ約五寸沈下シ据付中ノ機械類ニ少カラサル損害ヲ與ヘタリ

（一一二）　腰部ニテ屈撓セル鐵柱

（鐵道省線東神奈川驛構内）

本圖ニ現ハル、カ如キ被害ノ例ハ甚ダ稀ニシテ多クハ附近ニ於ケル建物ノ倒潰ニ因リ損傷スルモノトス

（一一三）　高架線上ニ於ケル軌道ノ沈下

（鐵道省線横濱及櫻木町驛間）

築堤ノ擁壁カ外方ニ移動セシ爲片側ノ軌道著シク沈下セリ

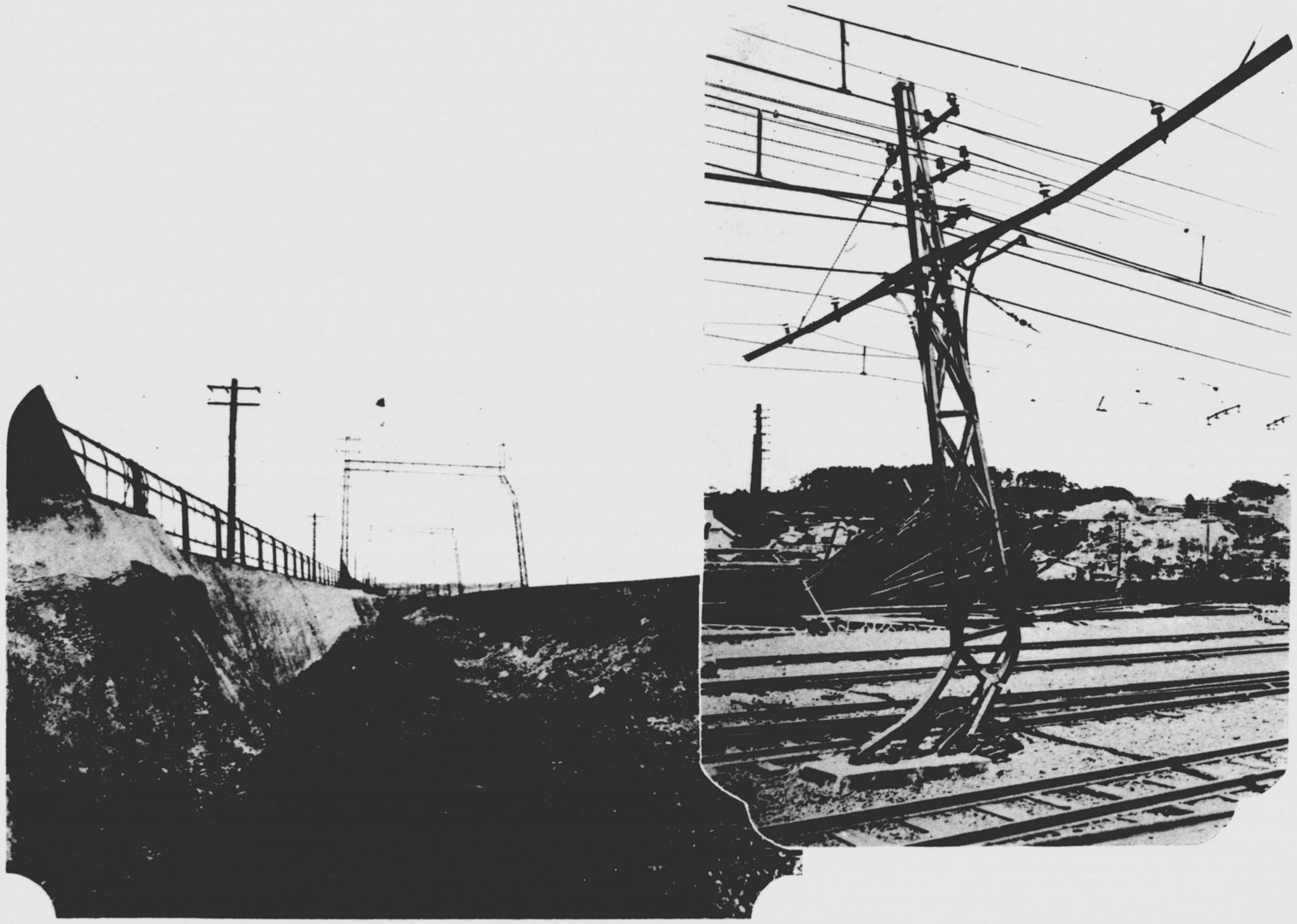

（一一四）　電車假軌道ノ罹災狀況

（東京市電氣局永代橋假架橋）

永代橋架換ノ爲木造ノ電車假架橋ヲ設ケシカ橋側ノ電車ト共ニ燒失セリ

（一一五）　吾妻橋電車專用橋ノ再築

（東京市電氣局）

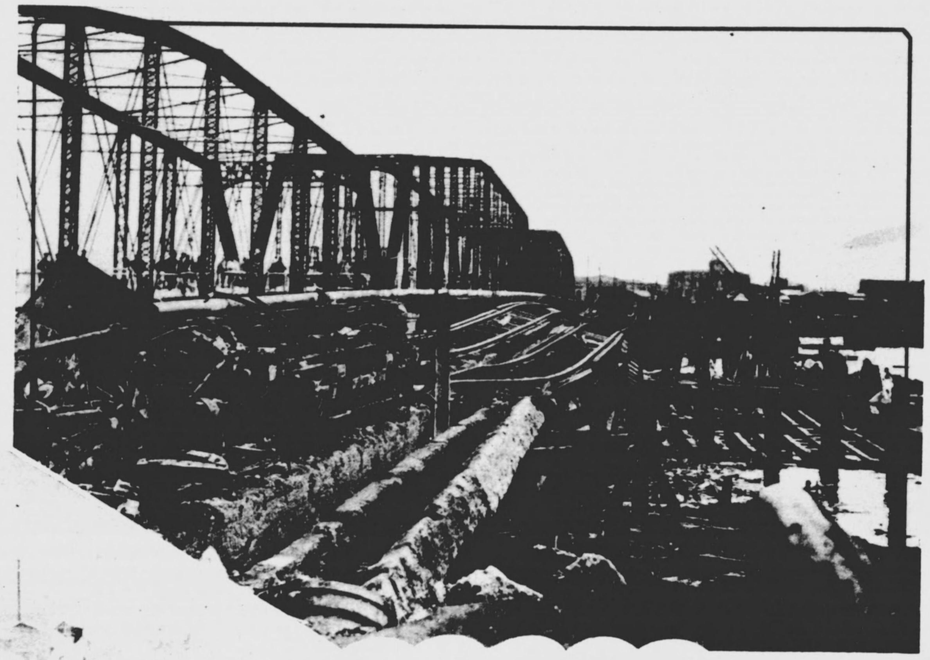

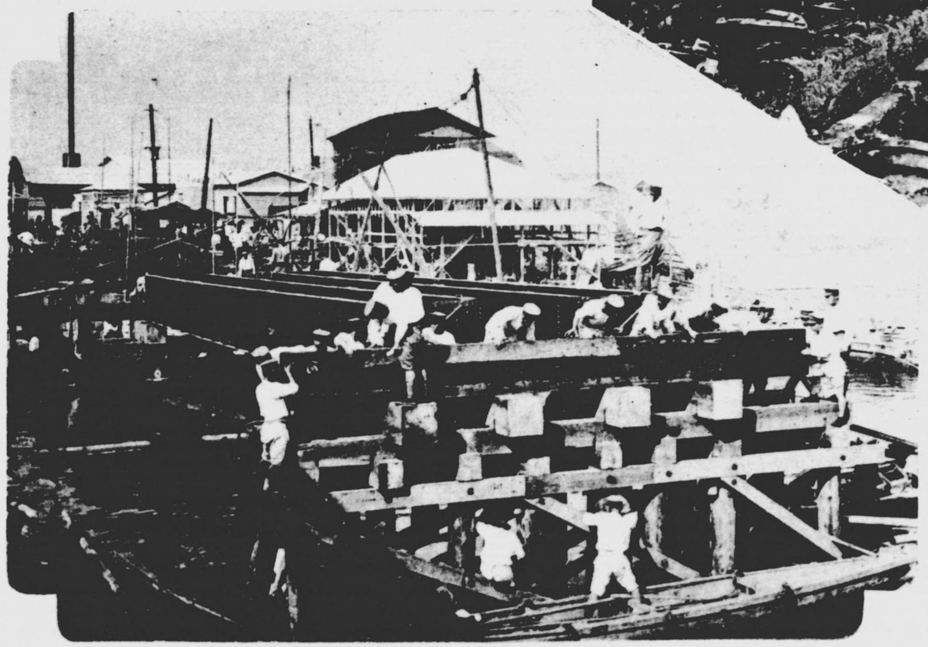

（一一七）東京市常盤橋發電所ノ罹災狀況

本發電所ノ屋根ハ輕量ノ材料ヲ用ヒテ修造セルニヨリ被害ノ程度ハ比較的甚大ナラス

（一一六）東京市電氣局品川發電所ノ罹災狀況

震災ニ因リテ發電所妻手壁ノ倒壞セル狀況ヲ示ス

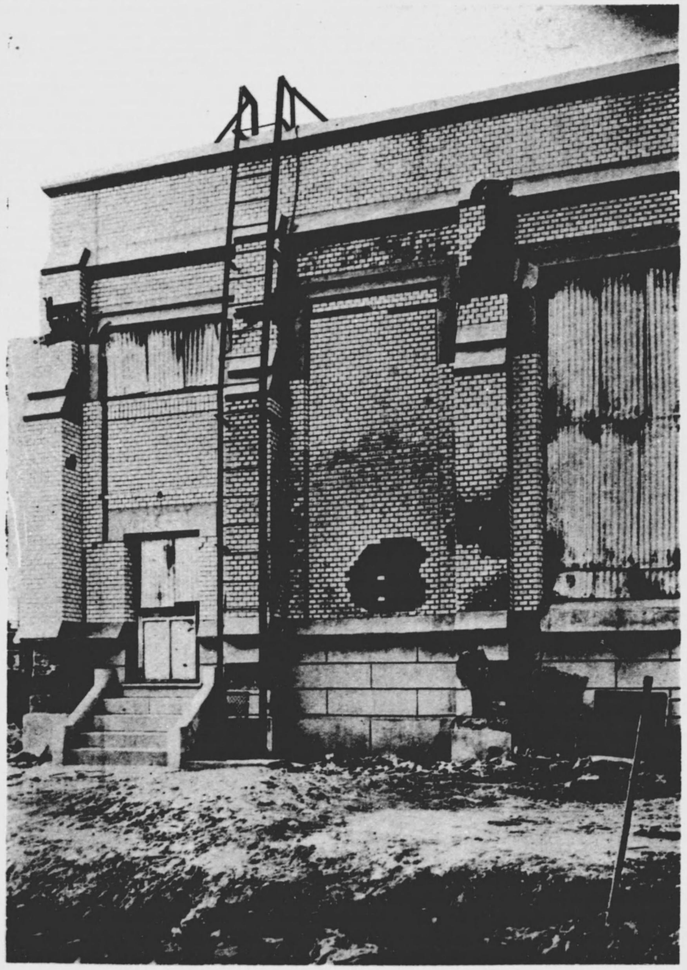

（一一八）東京市電気局濱松町變電所ノ罹災狀況

大震後ノ火災ニ因リ變電所内部ノ燒燼セルヲ示ス

（一一九）東京市電気局有樂町變電所罹災狀況

本變電所ハ長十四間巾八間ノ煉瓦造建物ニシテ窓ノ上部ニ於テ全體ニ龜裂ヲ生シ震火ノ來襲ヲ受ケテ全燒セリ

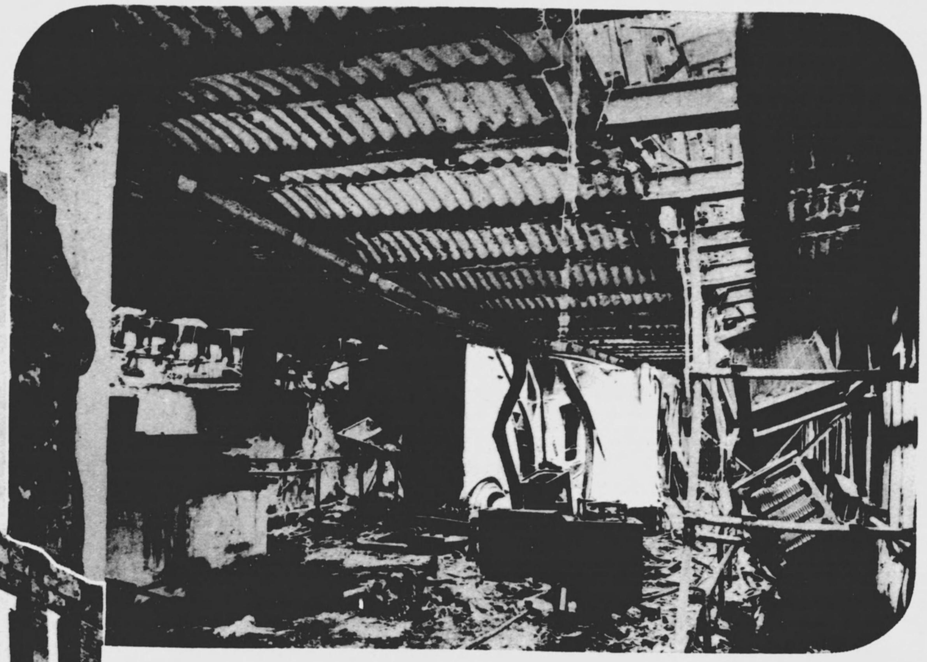

（一二〇）東京市電氣局春日町變電所罹災狀況

本變電所ノ建物ハ煉瓦造ニシテ側壁ノ全部ヲ倒壞セリ

（一二一）東京市電氣局芝變電所ノ罹災狀況

類燒前ニ於ケル本發電所ノ損壞箇所ハ割合ニ少ナク煉瓦造トシテハ寧ロ特異ノ例ニ屬ス

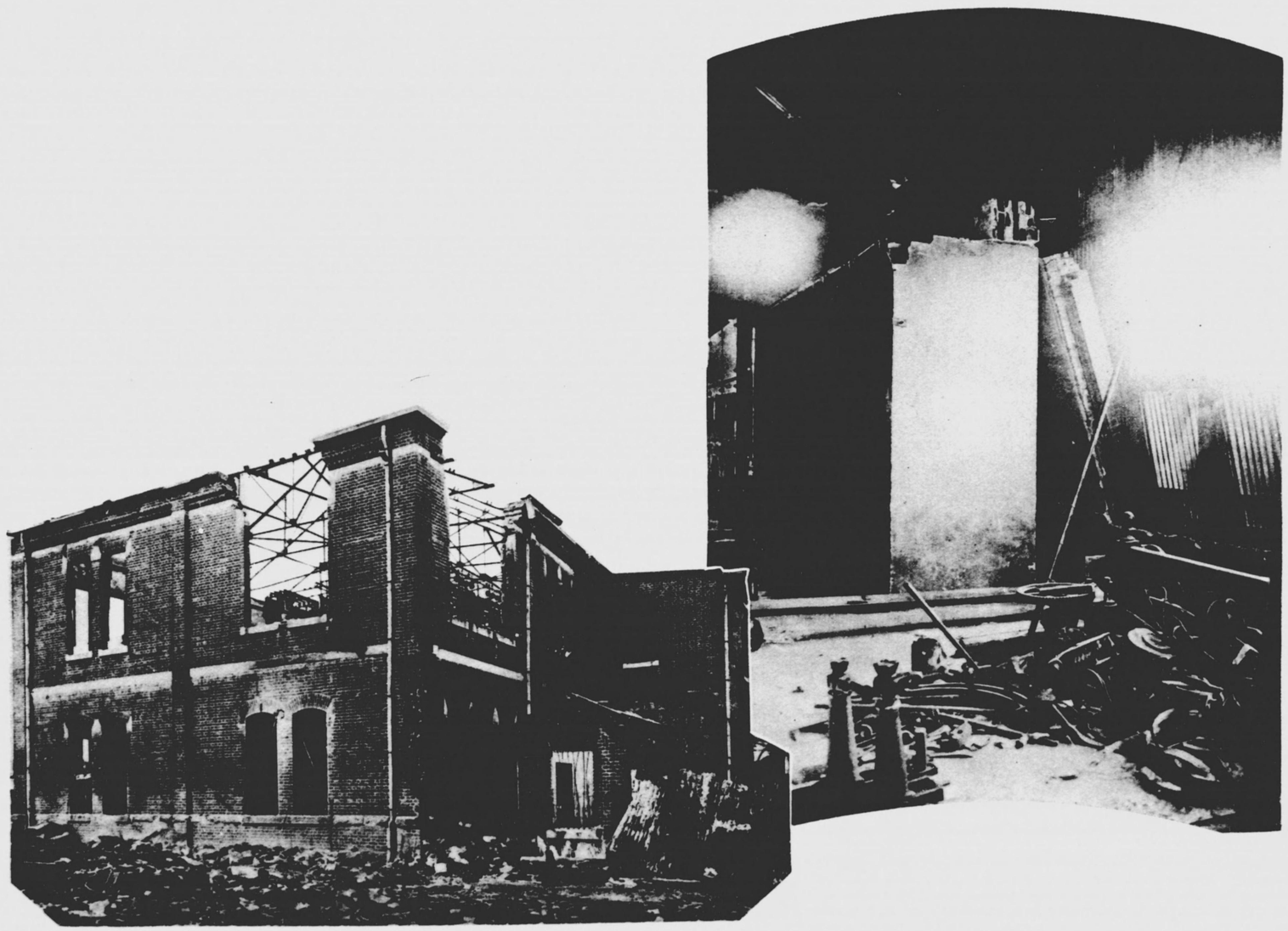

（一二二）軌道彎曲セル爲脱線セル電車

（横濱市電氣局箕輪町附近）

地盤ノ比較的軟弱ナル箇所ハ今回ノ地震ニ因リテ多少移動セリ横濱市ノ如キハ電車線路ニ並行セル箇所ヲ最モ甚シトス

（一二三）東京電燈株式會社東神奈川發電所ノ罹災狀況

本發電所ノ煙突ハ鐵筋「コンクリート」造ニシテ高サ百八十呎、口徑十四呎ニ達ス激震ニ因リ地上七十一呎ノ箇所ニテ折損倒壞セリ

（一二四）東京電燈株式會社桂川忍野水槽ノ罹災狀況

本水槽ノ地盤ハ火山灰ニシテ地質ハ概シテ不良ナリ其ノ堀込工事ハ地質ニ比シテ割合ニ淺ク加フルニ水槽ノ前壁ヵ山ノ斜面ニ接セル爲地震ト共ニ地盤移動シ遂ニ水槽ニ龜裂ヲ生セリ

（一二五）東京電燈株式會社桂川忍野水路ノ罹災狀況

本開渠ハ地質ノ不良ナル緩傾斜面ニ築造セラル激震ト同時ニ「コンクリート」壁破壞シ破口ノ漏水ニ因リテ下部ノ土壤ヲ決潰シ遂ニ開渠全體ノ崩壞ヲ誘致セリ此ノ種ノ工作物ハ今回ノ震災ニ因リ被害ナキモノ殆トナク從テ附近ノ土地ニ對シテモ亦多少ノ損害ヲ與ヘタリ

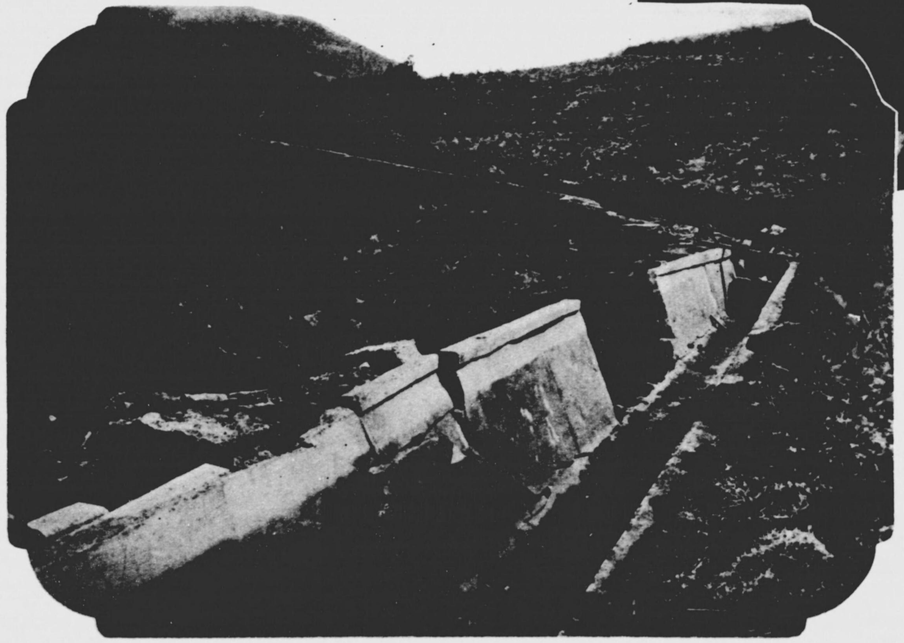

(一二六) 東京電燈株式會社鹿留發電所及變電所ノ罹災狀況

本發電所及變電所ノ建物ハ其ノ一部ヲ比較的不良ナル地盤ニ、一部ヲ熔岩ノ上ニ築造セルヲ以テ其ノ變リ目ニ於テ建物全體ニ夥シキ龜裂ヲ生セリ若シ數地ヲ岩石上ニ限ルコト、セハ被害ハ比較的僅少ナリシナラン

(一二七) 富士瓦斯紡績株式會社鰍澤發電所ノ罹災狀況

本發電所ハ建坪二百十餘坪ヲ有スル煉瓦造ノ建物ニシテ兩側壁ハ大破スルニ至ラサリシモ兩妻手ノ壁ハ地上約三尺迄ノ部分ヲ殘シテ全部倒壞セリ本發電所ニ限ラス一般ニ妻手壁ハ激震ニ因リ多大ノ損害ヲ受ケタリ

（一二九）富士瓦斯紡績株式會社須川水力水槽鐵管口ノ罹災狀況

本水槽ノ側壁ハ震幅ト稍直角ヲナシテ築造セラレ加フルニ槽内ハ滿水シ居タル爲壁外ニ多量ノ河水ヲ溢流シ山腹ノ崩壞ト共ニ水槽ノ半ヲ倒潰シ其ノ他ノ部分ヲ半潰シタリ

（一二八）富士瓦斯紡績株式會社山北水力水槽溢水路ノ罹災狀況

本水路ハ川岸ニ懸崖ヲナセル岩盤ヲ利用シテ「コンクリート」造ノ築堤ヲ施シタルモノナルカ地盤堅固ナラサリシ爲地辷リト共ニ其ノ一部崩壞シタリ

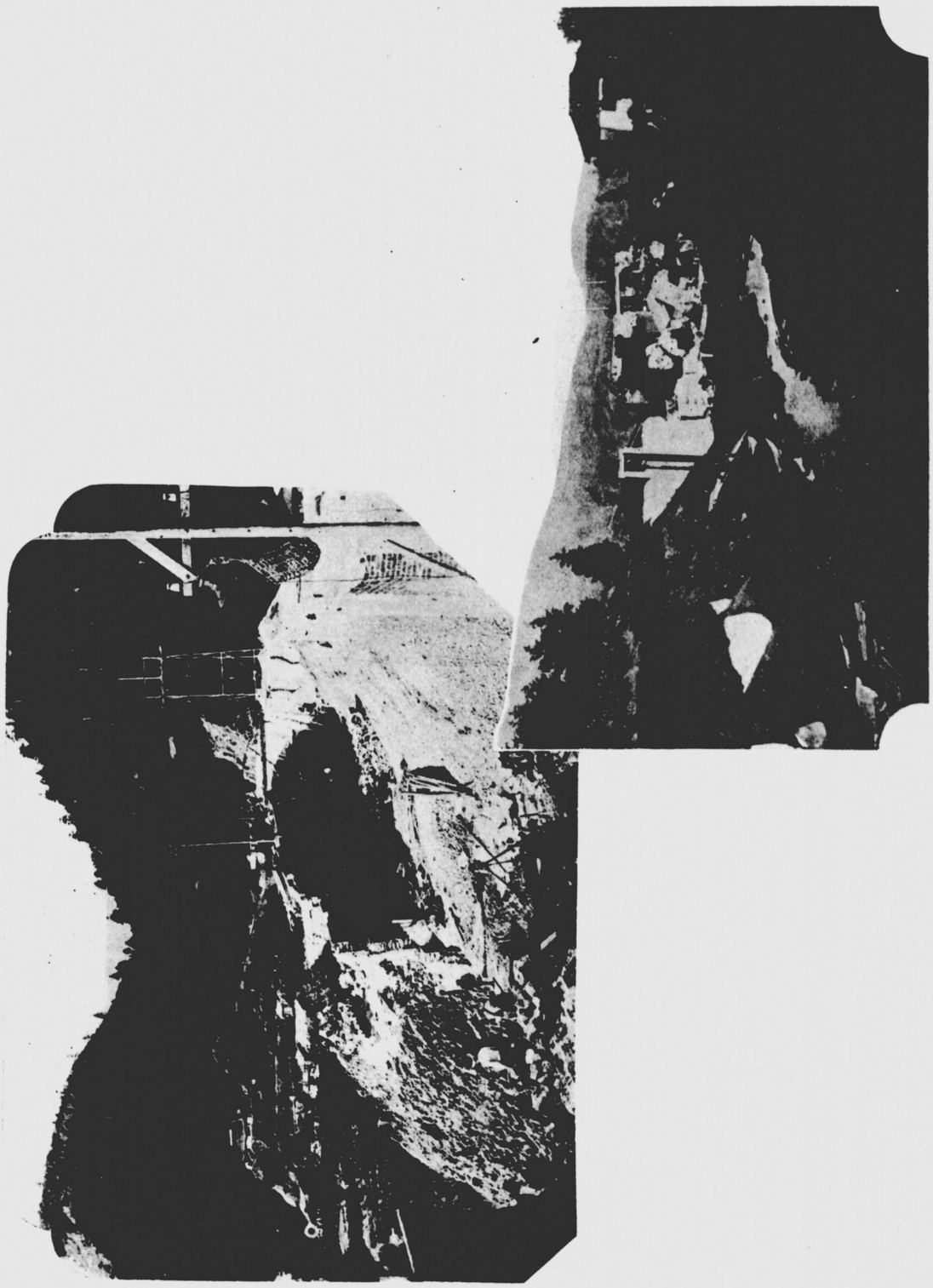

（一三〇）富士瓦斯紡績株式會社内山水力制水門裏及沈砂地ノ罹災狀況

本裝置ハ砂利層ノ土ニ盛土ヲ爲シ之ニ「コンクリート」ヲ施セル建造物ナルカ今次ノ震災ニ因リ「コンクリート」ノ各部龜裂シ其ノ一部ハ甚ダシク破壞セリ此ノ種ノ建造物ハ鐵筋類ヲ多量ニ使用スルコトニ依リ容易ニ震害ヲ豫防シ得ヘシト謂フ

（一三一）富士瓦斯紡績株式會社内山水力第二號開渠側壁ノ罹災狀況

本開渠ハ盛土ノ部分ニテ「コンクリート」ノ接合面其ノ他ニ龜裂ヲ生シ側壁ノ一部ハ全ク崩壞シ盡セリ激震地ニ於ケル開渠ハ概ネ此ノ種ノ損害ヲ被リタリ

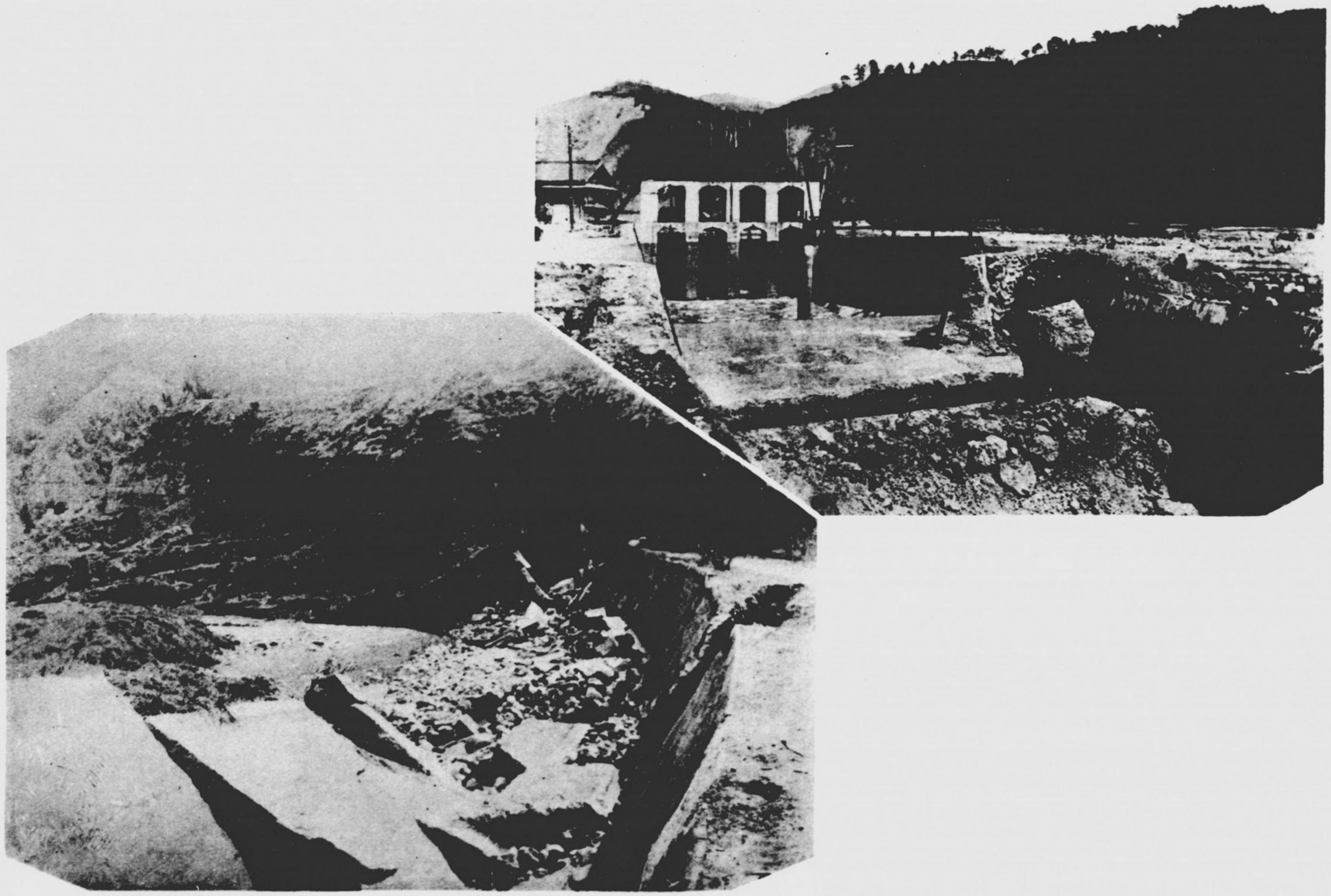

（一三二）群馬電力株式會社川崎發電所ノ罹災狀況

煉瓦造ノ附屬建物ヵ崩壞セル狀況ヲ示ス

（一三三）小田原電氣鐵道株式會社箱根登山鐵道地獄澤橋梁及線路ノ罹災狀況

本軌道ハ多ク山腹ニ沿ヒテ敷設セラレタルヲ以テ地滑山崩等ノ慘害ヲ受ケ其ノ復舊マデニ數箇月ヲ要シタリ

（一三四）横濱港第三號及第四號岸壁ノ罹災狀況

横濱港第二號岸壁ヨリ港内ノ重要岸壁タル第三號及第四號岸壁ヲ望ミタル所ナリ。

前方ニ見ユルハ第四號岸壁ノ上屋、左方ニ見ユルハ震害ニ因リテ倒壞セル第三號岸壁ノ上屋ナリ

（一三五）横濱港第九號、第十號及第十一號岸壁ノ罹災狀況

横濱港第十一號岸壁ノ側面ヨリ破壞セル第九號、第十號及第十一號岸壁ヲ望ミタル所手近ニ見ユルハ倒壞セル起重機、其ノ前方ハ危ウク殘存セル上屋ナリ

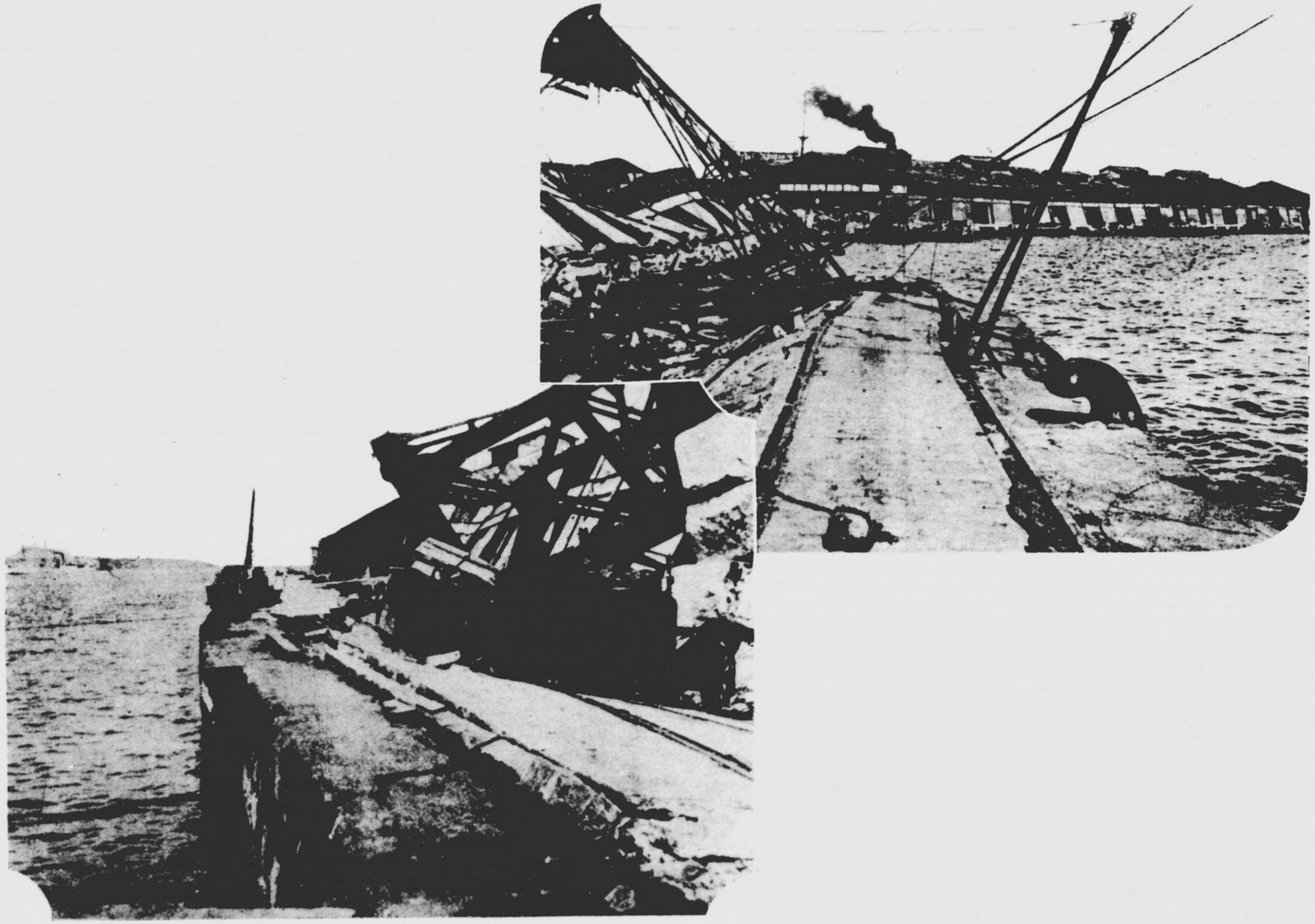

（一三六）　**横濱港桟橋ノ罹災狀況**

前方ニ見ユルハ大桟橋ノ兩側ニ繫留セル外航客船ニシテ中央ハ陷落セル桟橋ノ中央部ト上屋トノ殘骸ナリ

（一三七）　**震災直後ニ急造セル横濱港船桟橋**

横濱港ニ於ケル急造船桟橋ニシテ殘存桟橋上ヨリ陸地ヲ望ミタル所左方ニ見ユルハ陷落セル本桟橋ノ殘骸ナリ

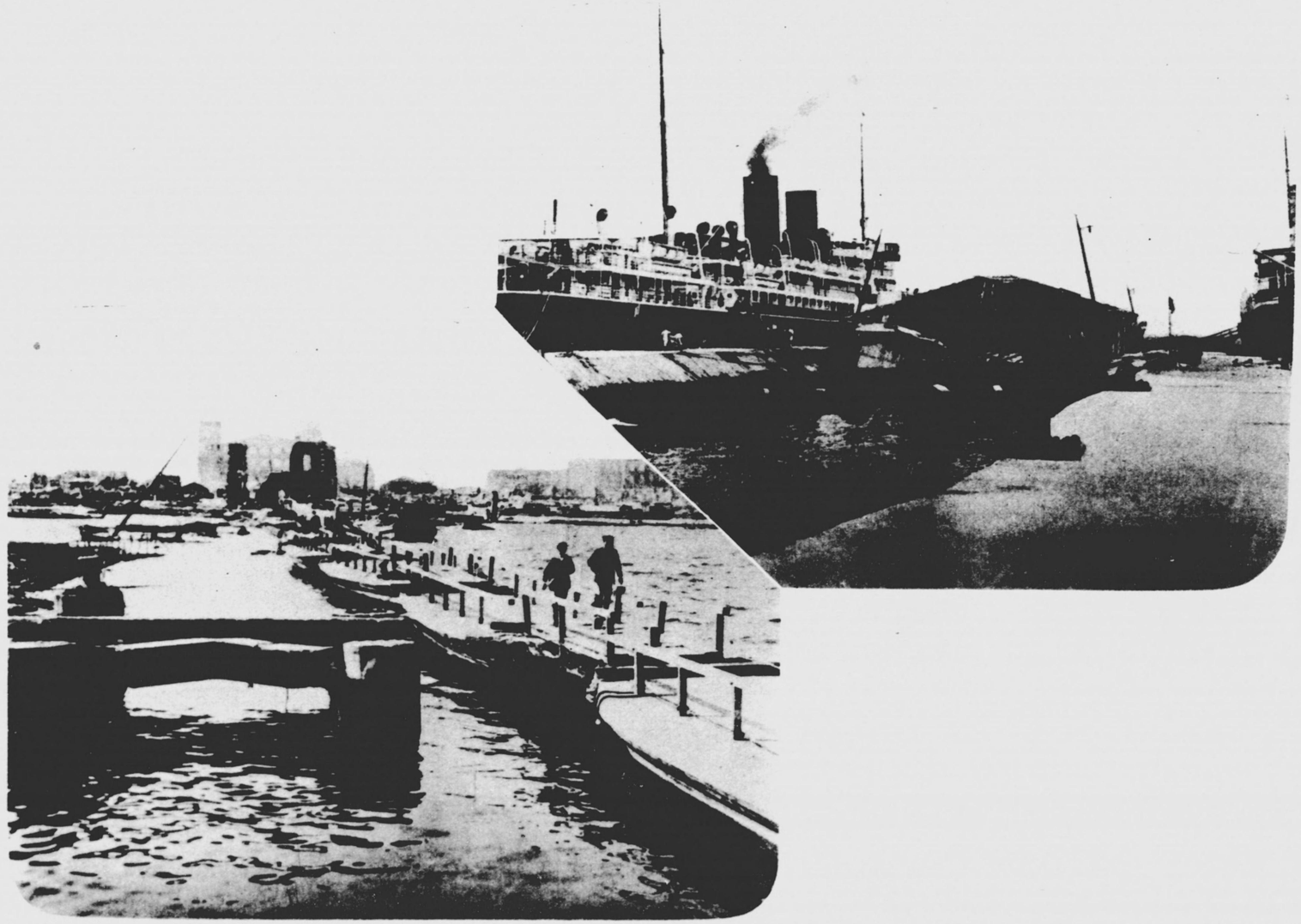

（一三八）　横濱船渠株式會社第三號乾船渠ノ罹災狀況

第三號乾船渠ノ片側崩潰シ「コンクリート」及花崗石ノ側壁カ渠内ニ落込ミタル實況ナリ本船渠ハ長サ四八九・七呎、幅七七呎、深サ二六・一〇呎ノ「コンクリート」造ニシテ明治四十三年中ノ築造ニ係ル

（一三九）　横濱船渠株式會社小蒸汽船相生丸ノ罹災狀況

同會社構内岸壁附近ニテ類焼沈没セルヲ構内ノ陸地ニ引揚タル實況ナリ

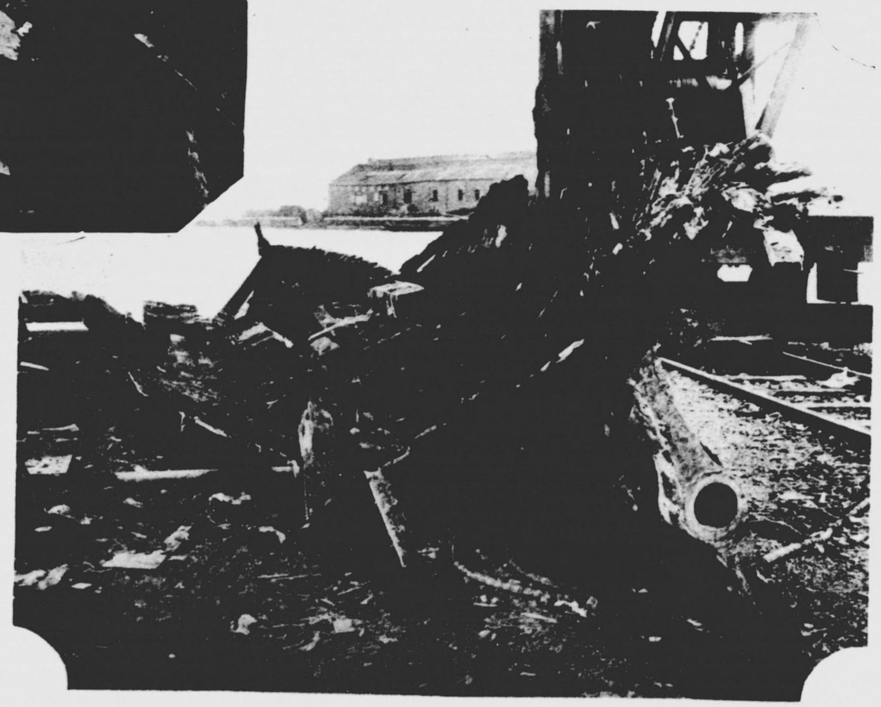

（一四〇）横濱港桟橋ニ横着セル救護船（其一）

（一四一）横濱港桟橋ニ横着セル救護船（其二）

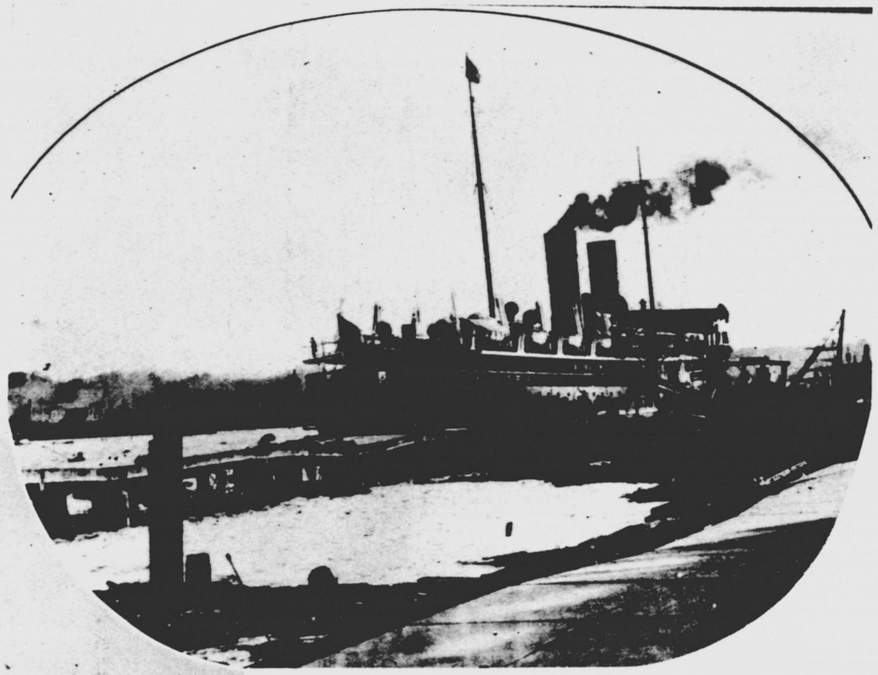

（一四二）　横濱海岸ニ横着セル小型汽船

（一四三）　大阪商船株式會社汽船あらすか丸ノ大阪港入港

大正十二年九月八日午後五時罹災者七百三十五名ヲ搭載シ品川ヨリ横濱ヲ經テ十日午前六時三十分大阪ニ入港大棧橋ニテ罹災者ヲ陸上シツヽアル光景ナリ

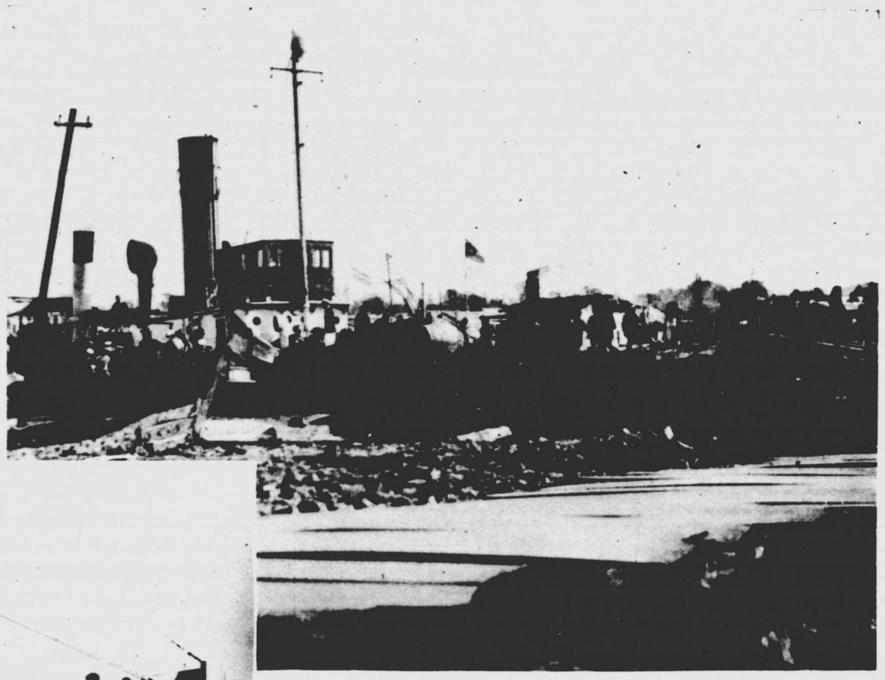

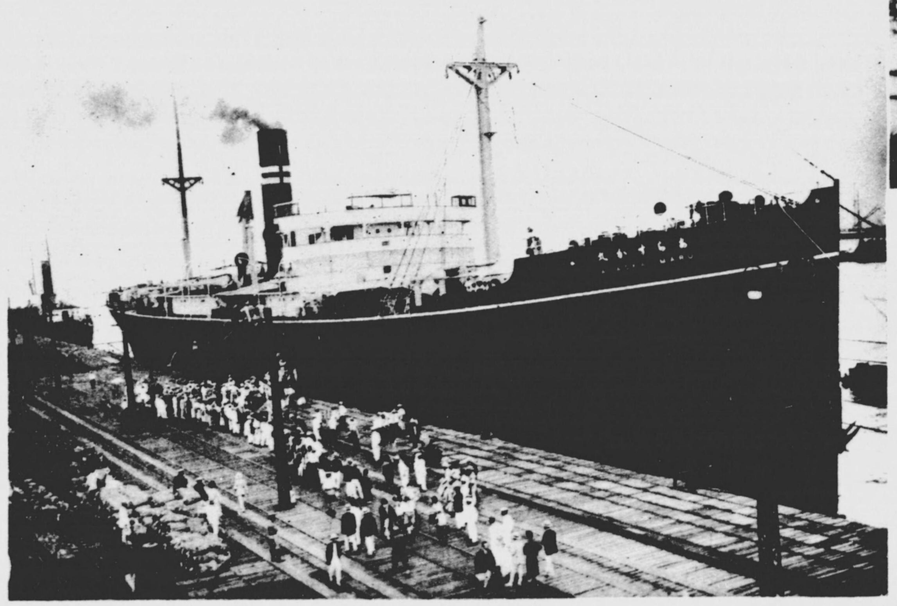

（一四四）大阪商船株式會社汽船ばりい丸ノ神戸港入港

本船ハ同社船ろんどん丸及湖南丸ト共ニ横濱ニ在泊シ應急救護ニ從事シ其後引續キ同社ノ救護本部タリシカ九月十四日罹災者三百五十九名ヲ搭載シテ同港ヲ發シ十六日午後二時神戸ニ入港セリ寫眞ハ本船入港後ニ於ケル罹災者陸上ノ光景ナリ

（一四五）海員家族救護團婦人部ノ活動

本團婦人部ハ横濱「ホームボート」ニ殘留セル海員家族ノ慰藉ヲ目的トシ又其ノ惨狀ヲ實地ニ踏査シテ處世上ノ活資料タラシムル爲神戸ニ於テ婦人慰問隊ヲ組織シ十月十六日大洋丸ニ搭乘横濱ニ向ヒ同地ノ救護團支部ト協力シテ戸數三百十戸、人員約一千人ノ救護ニ從事シタリ寫眞ハ婦人慰問隊カ食糧品其他ノ配給事務ニ忙殺サレツヽアル實況ナリ

慰問

附圖

關東大震災郵便局被害狀況圖

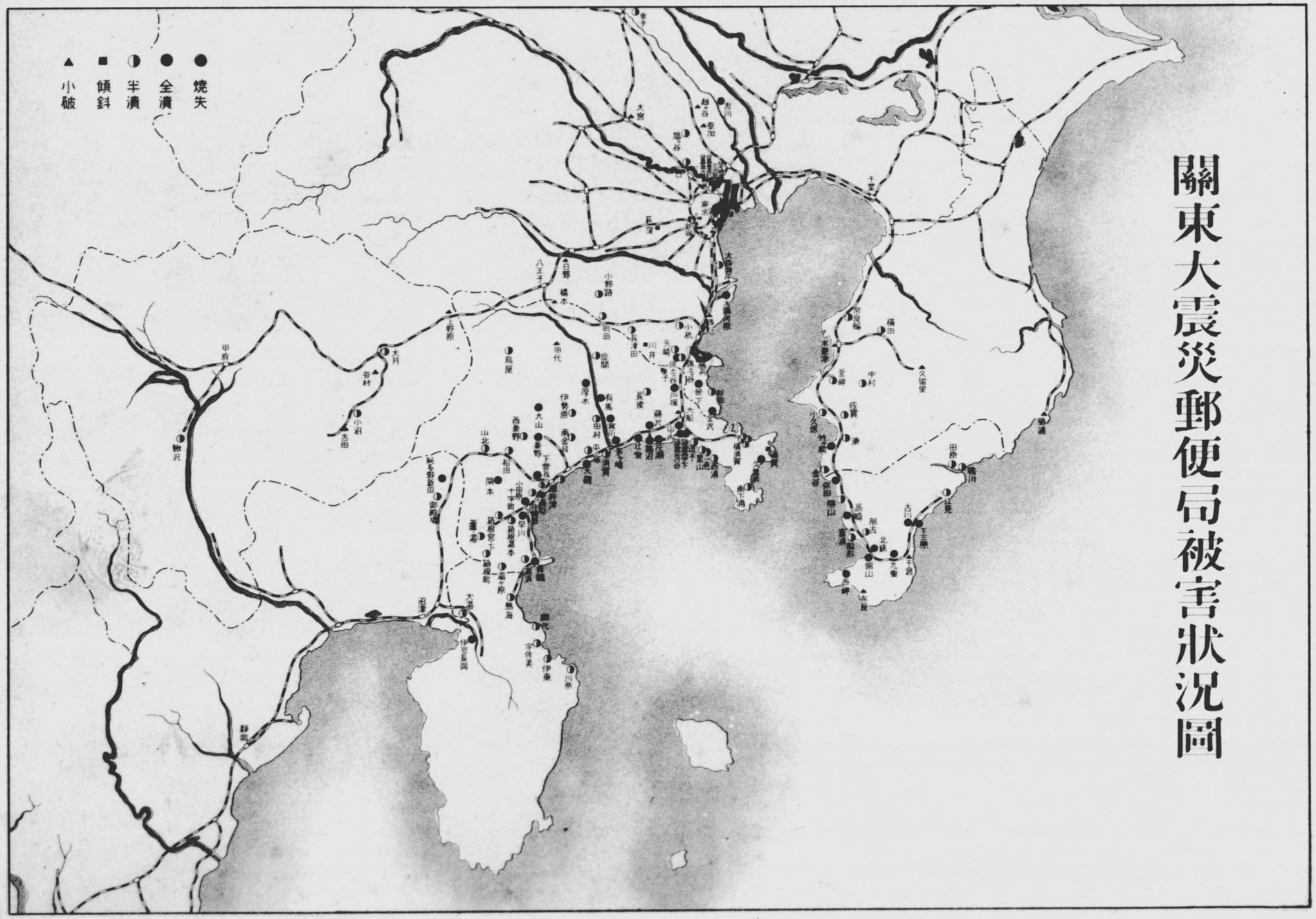

關東大震災 東京市内通信官署被害狀

關東大震災 東京市内通信官署被害状

署被害狀況圖

警署被害状況圖

田反五
崎大
黒目
須比恵
谷澁
宿原
木々代
宿新
保久六
千駄ケ谷
白金台町
白金橋
高輪台町
高輪北町
川品
三田
三軒家
六本木
麻布橋
一ノ橋
三田小山町
神明町
濱松町
町松濱
橋新
愛宕町
西久保巴町
芝橋
田村町
露月町
元園町
麹町局
富士見町
北神保町
南神保町
三崎町
猿楽町
飯田町
水道橋
小川町
淡路町
神田橋
神田局
神田分局
本郷一
新花町
弓町
東京中央電話局
丸ノ内分局
日本橋
逓信省

五反田
大崎
恵比寿
渋谷
原宿
代々木
新宿
大久保
千駄ヶ谷
信濃町
四谷
品川
高輪北町
高輪台町
白金局
白金台町
高輪分局
田町
三田局
三田四国町
三田綱坂町
三田小山町
芝本
芝園橋
赤羽
飯倉
一ノ橋
麻布局
三軒家
霞町
六本木
仲ノ町
青山高樹町
青山北町
青山局
青山分局
青山南町
仲町
赤坂局
永田町
平河町
司法省内局
日比谷
帝国ホテル内
有楽町
東京中央郵便局
東京
浜松町
新橋
西久保
四谷分局
信濃町通
四谷局
四谷見附外
西ノ谷
六番町
中六番町
市ヶ谷
九段分局
三番町
富士見町二
市ヶ谷町
丸戸町
牛込分局
神楽坂
船河原町
牛込局
築土八幡町
改代町
山吹町
榎町
簞笥町
原町
早稲田局
片町
市ヶ谷谷町
余丁町
住吉町
傅馬町
馬場下
早稲田鶴巻町
西江戸川町
小石川局
飯田町
水道橋
御茶ノ水
万世橋
神田
和泉橋
真砂町
本郷局
切通

圖中符號

- ◈ 一、二等局（交換局ヲ含ム）
- ◈ 同上燒失
- ◈ 同上倒潰
- ● 無集配二等局
- ● 同上燒失
- ● 同上倒潰

圖中符號

- ◈ 一、二等局（交換局ヲ含ム）
- ◈ 同上焼失
- ◈ 同上倒潰
- ● 無集配二等局
- ● 同上焼失
- ● 同上倒潰

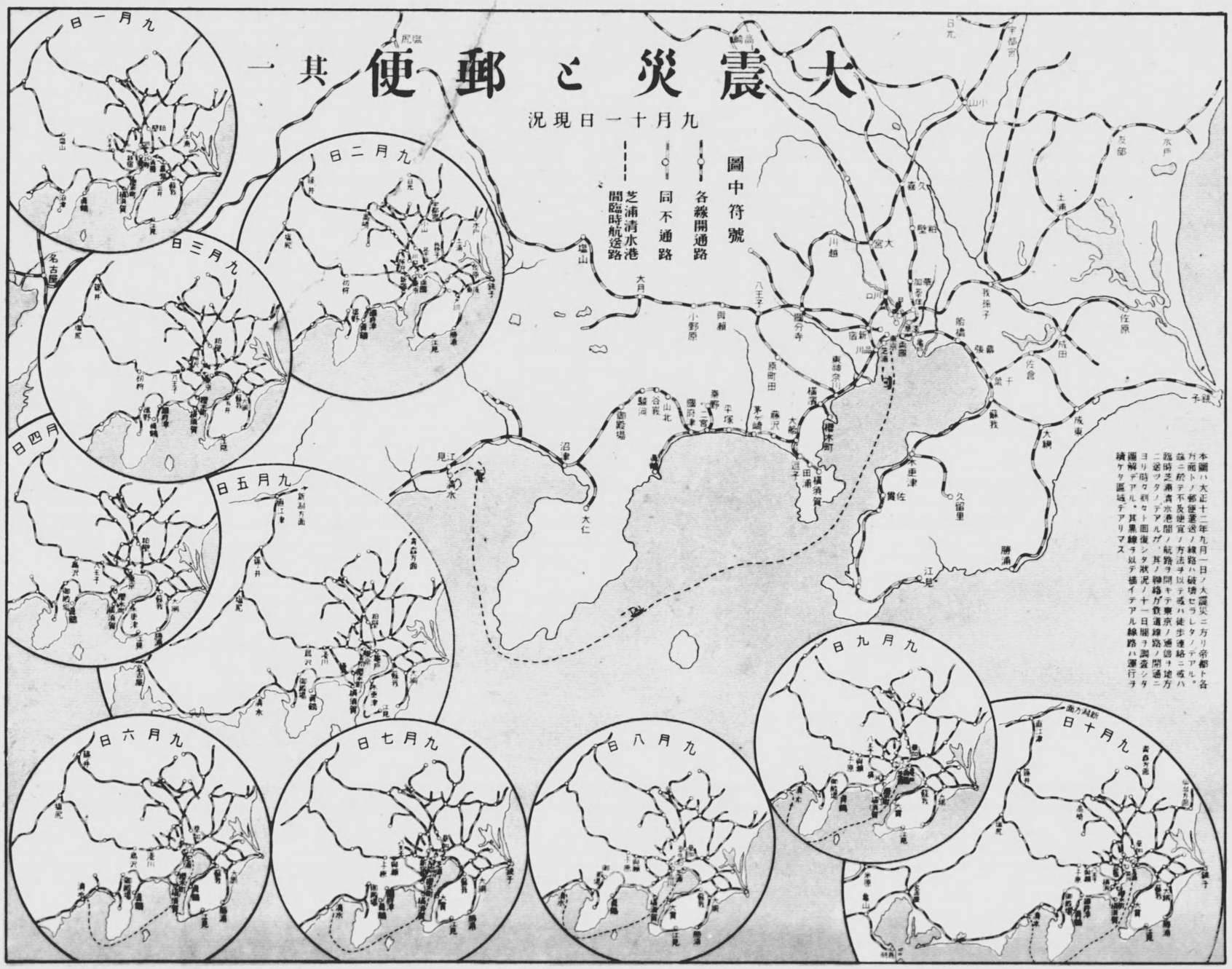
大震災と郵便 其一
九月十一日現況
圖中符號
各線開通路
同不通路
芝浦清水港間臨時航送路
九月一日
九月二日
九月三日
九月四日
九月五日
九月六日
九月七日
九月八日
九月九日
九月十日
本圖ハ大正十二年九月一日ノ大震災ニ方リ帝都ト各方面トノ郵便運送ノ線路ハ破壞セラレタノデアル。茲ニ於テ不及便宜ノ方法ヲ以テ或ハ徒歩連絡ニ或ハ臨時芝浦清水港間ノ航路ヲ開キテ東京ノ通信ヲ地方ニ送ツタノデアルガ、其ノ聯絡ガ鉄道線路ノ開通ニヨリ時々刻々ト回復シタ狀況ノ十一日間ヲ調査シタ圖解デアル。其黒線ヲ以テ描イテアル線路ハ運行ヲ續ケタ區域デアリマス

大震災と郵便　其二

十月二十八日現況

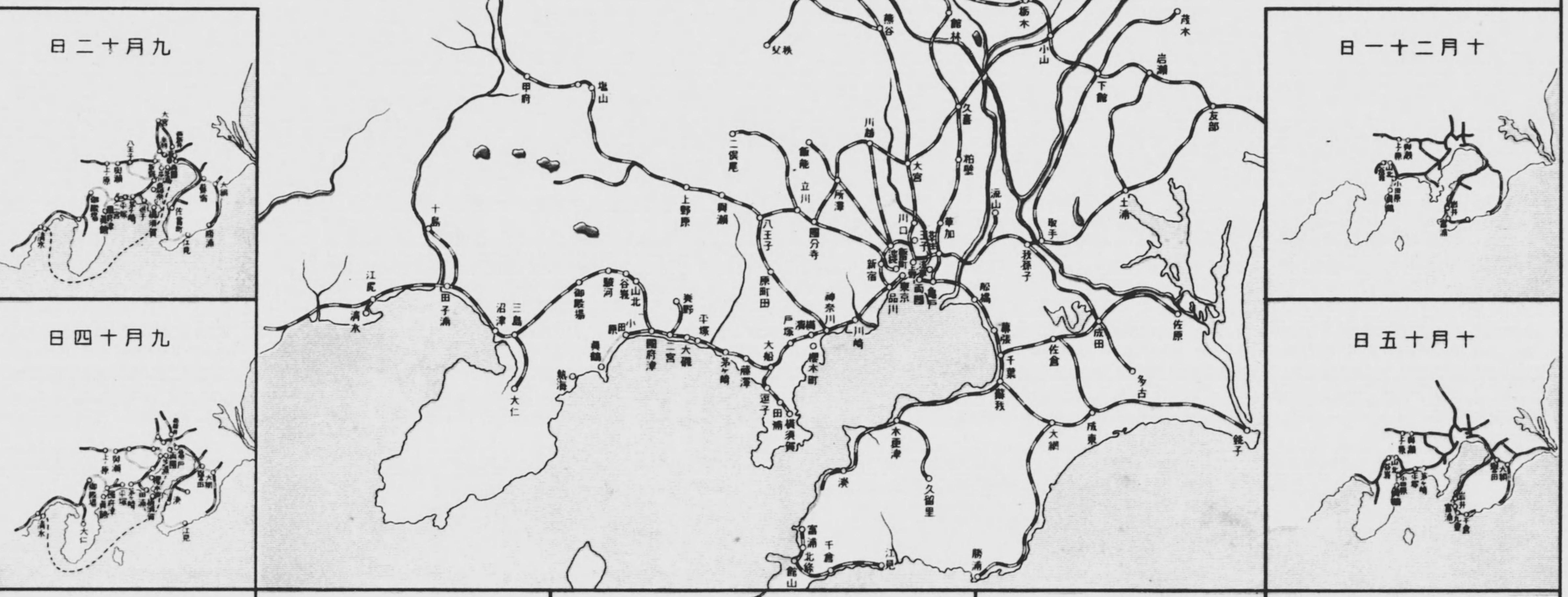

九月十二日

九月十四日

十月十一日

十月十五日

九月十二日

九月十三日

十月二日

十月六日

十月十三日

大震災と電信

有線電信連絡開通線路圖

一日午後ヨリ十日ニ至ル實況

無線電信連絡線路圖

一瞬ノ後ヨリ十日ニ至ル實況

二日開通

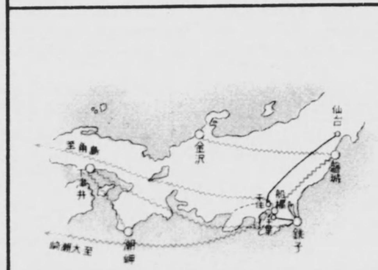

四日開通

六日開通

八日開通

三日開通

五日開通

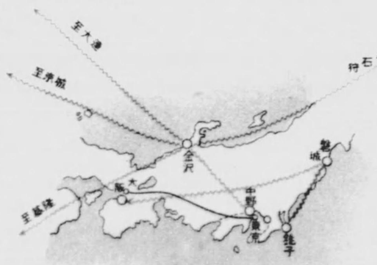

七日開通

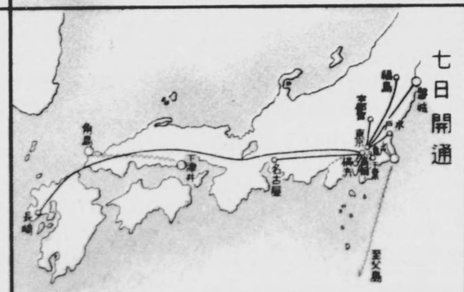

九日開通

大震災と無線電信

大正十二年九月一日正午ヨリ夜中ニ至ル通信狀況

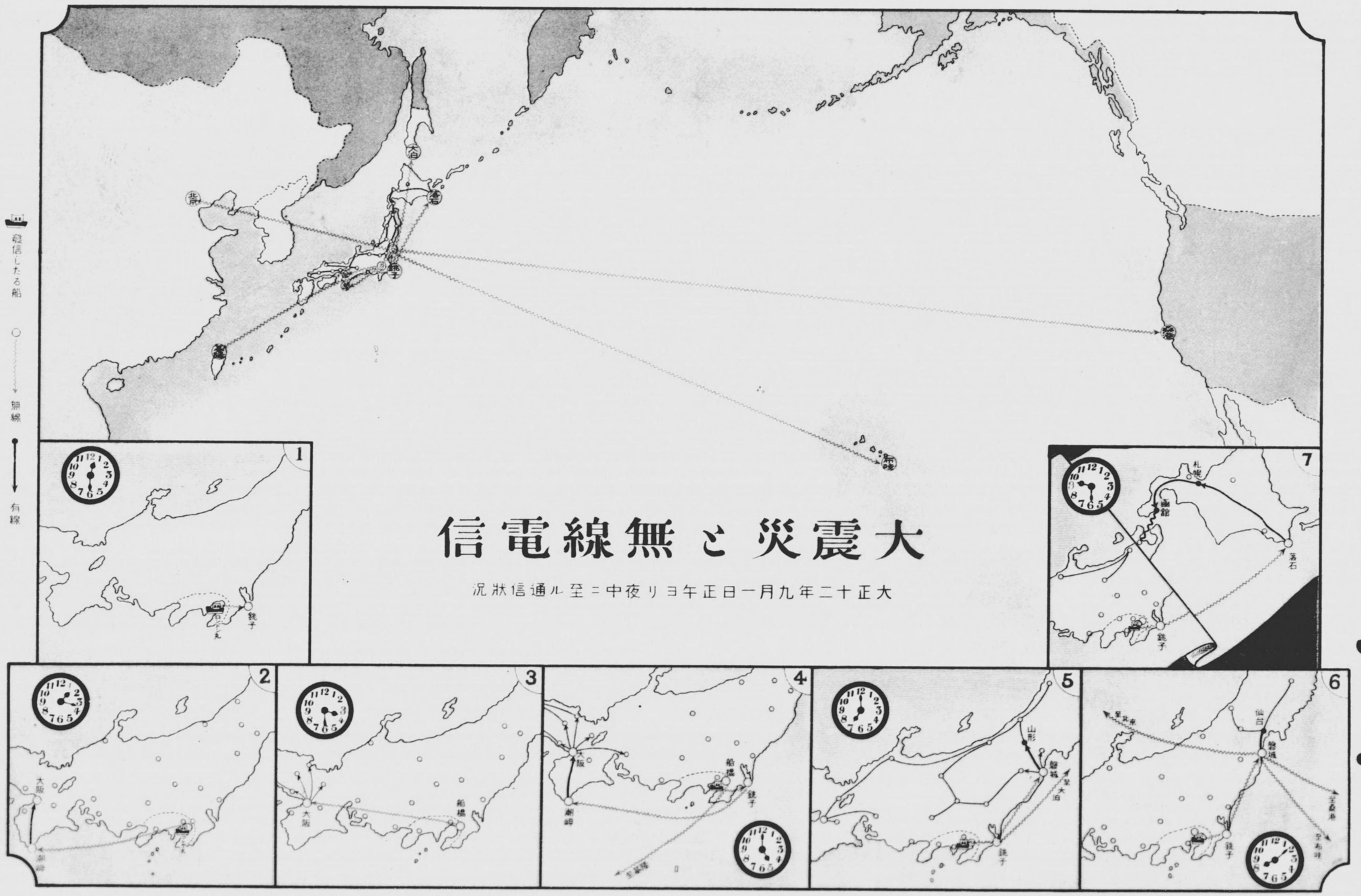

東京中央電信局調 大震災と電報

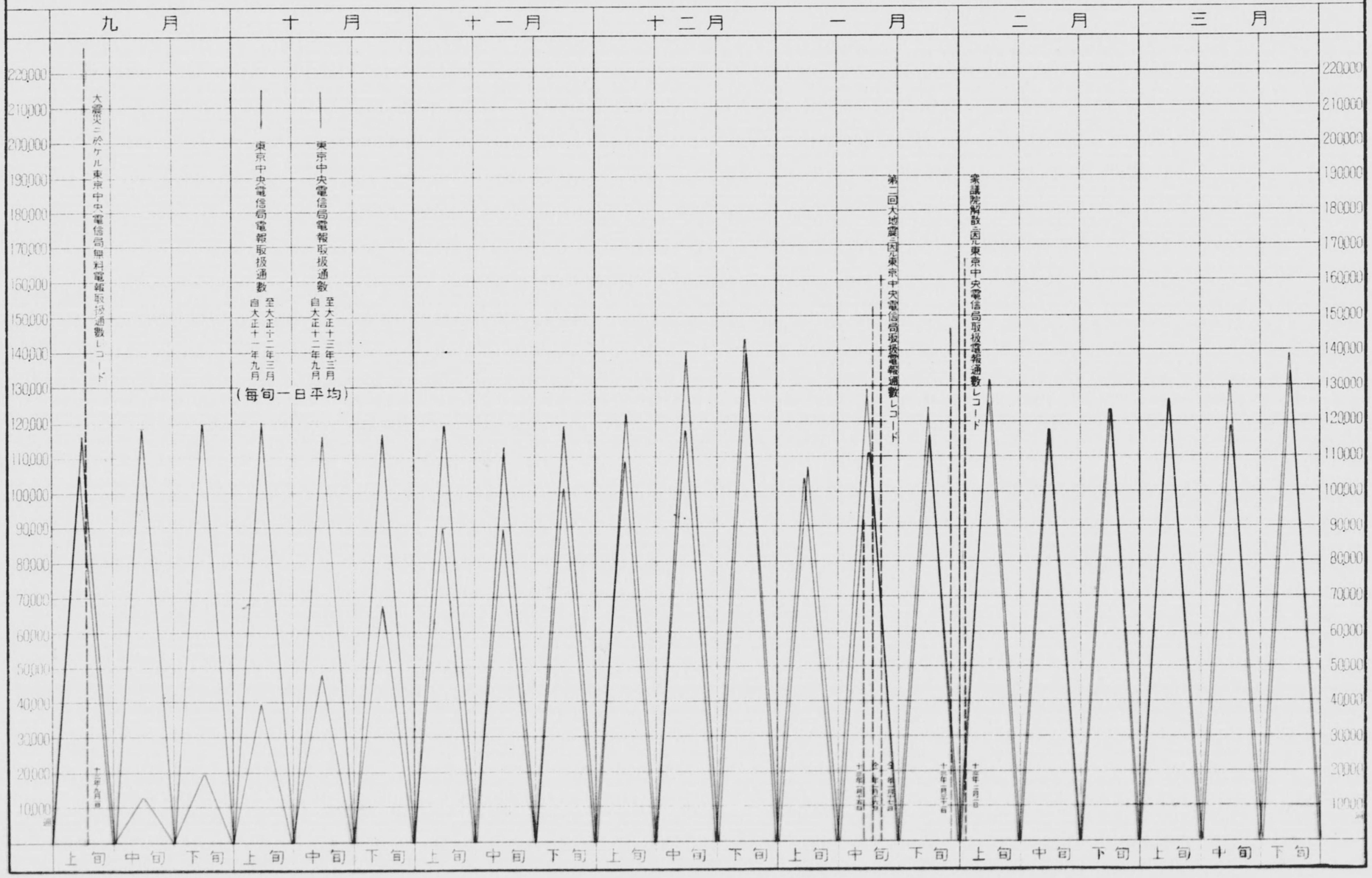

大震災と電報

大阪中央電信局調

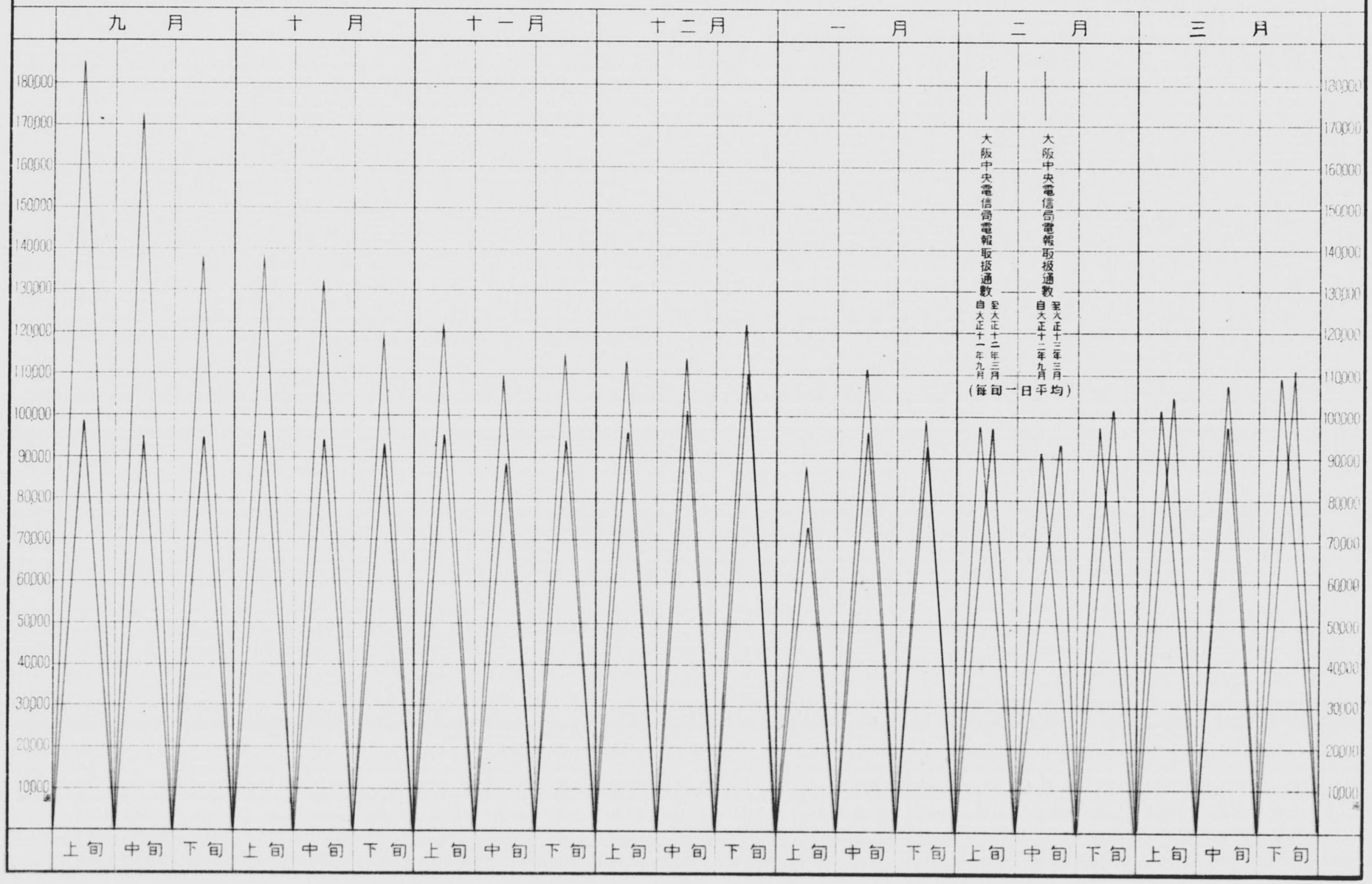

東京大震災と電話市内

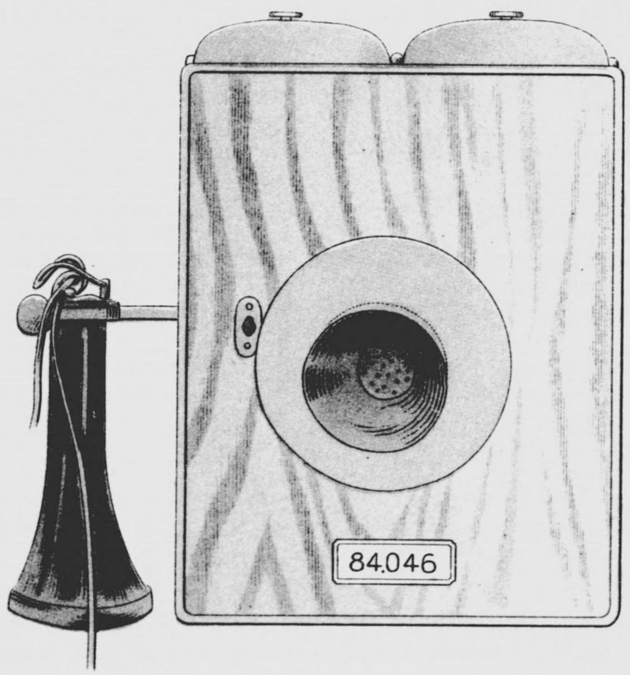

震災前ノ加入者總數

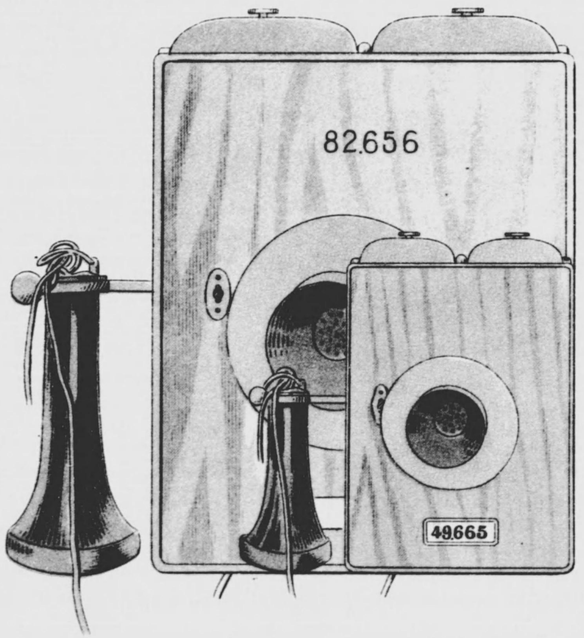

震災ニ罹リタル加入者總數 太字ハ燒失電話總數

復旧加入者總數
大正十二年度末

東京市内加入電話局別被害調

局名	震災前ノ加入者數	震災ニ罹リタル加入者數 太字ハ燒失電話數	復旧加入者數 大正十二年度末
本局	3.545	3.572 **3.524**	
浪花	1.821	1.807 **1.807**	
下谷	6.486	6.401 **4.347**	
芝	7.483	7.405 **2.837**	
京橋	6.385	6.351 **6.351**	
本所	6.948	6.798 **6.095**	
神田	6.298	5.281 **5.281**	
小石川	7.163	6.989 **601**	7.375
高輪	4.691	4.671 **295**	5.735
浜町	4.650	4.643 **4.642**	
銀座	4.272	4.228 **3.381**	
九段	5.016	4.927 **1.900**	
丸ノ内	2.512	2.327 **628**	
淺草	5.664	5.528 **4.987**	
青山	2.476	2.418	5.160
墨田	2.061	2.015 **1.607**	
牛込	4.260	4.188	7.140
四谷	1.881	1.781 **56**	2.000
堀留	1.334	1.326 **1.326**	
大手			4.000

1. 確存局收容區域ハ震災前ニ比シ著シク擴張シタルタメ各局ノ收容數モ從ツテ增加セリ
2. 大手局ハ震災後應急臨時新設局ナリ

大震災と郵便貯金

勅令ニ依ル亡失申告受付高

郵便貯金

口數　一二〇、九五九口

金額　一一、七〇八、一六四円

振替貯金

現在高

口數　三三、三四二口

金額　一一、五七六、三九六円

拂込及拂出

口數　二、二七九口

金額　六二六、四一六円

保管證券

口數　八、七七二口

金額　一、六二二、一一〇円

郵便爲替

口數　二、〇三一口

金額　五四、〇〇四円

郵便貯金非常確認拂取扱高

取扱場所	取扱郵便局數	金額	口數	通帳ニ依ル拂戻 金額	通帳ニ依ル拂戻 口數	無通帳ニ依ル拂戻 金額	無通帳ニ依ル拂戻 口數
東京市内	二二	三、五二四、七三八円	六、四五三口	六〇、七七五円	九一、八六七口	三、五二四、七三八円	六、四五三口
東京郡部	一八	一、〇三六、七〇七	二、〇八二	一九、六〇一	三二、〇一四	一、〇三六、七〇七	二、〇八二
神奈川縣	二六	二六九、七四七	一四、〇四九	一三七、三九五	七、三二七	二六九、七四七	一四、〇四九
埼玉縣	一二	二三、六八一	一二〇	一、一六一	九七九	二三、六八一	一二〇
千葉縣	三	四四七	二五	五三九	二六	四四七	二五
靜岡縣	八	四、六四〇	八九	八四四	二〇〇	四、六四〇	八九

大震災と簡易生命保険

契約者ニ對スル交付金	件数	金額
保険金	5.208件	848.177
還付金	912	7.916
貸付金	21.095	310.688
計	27.215	1.166.781

非常局待拂ト仝年八月中ノ局待拂トノ各一日平均取扱高比較

昭和三年三月二十五日印刷
昭和三年三月二十八日發行

發行者　遞信大臣官房文書課

印刷者　東京市京橋區南鞘町二十九番地　大澤喜四郎

印刷所　東京市京橋區新榮町四丁目二番地　大澤印刷所