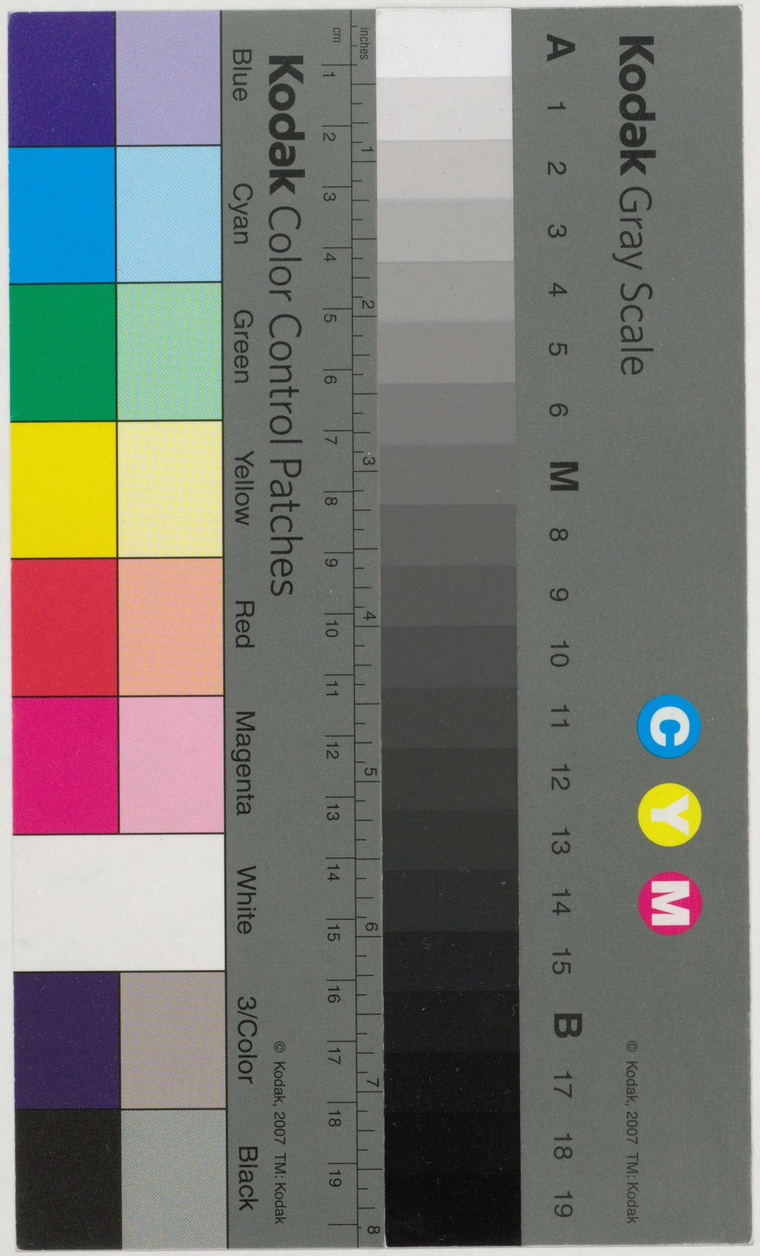

昭和二十七年

大阪營林局統計書

昭和二十八年三月刊行

大阪營林局

651.13 0775o

凡　　例

Ⅰ　この統計書の内動態のものは昭和二十六年會計年度により、靜態のものは昭和二十七年四月一日現在の實績である。

Ⅱ　單位は經營規程によりメートル法を用いているが特殊のものについては、一般慣例により尺貫法を用い端數計算は凡て四捨五入法による。

Ⅲ　單位のメートル法による呼稱は下記略符の通りである。

1 面　積	ha＝「ヘクタール」	m²＝「平方メートル」
2 延　長	m＝「メートル」	
3 材　積	m³＝「立方メートル」「石」	
4 重　量	kg＝「キログラム」	
5 束　数	束＝「1メートル繩〆」	

Ⅳ　本書中「0」は單位に滿たないもの「—」は全然數値のないものである。

Ⅴ　一營林署が二府縣に跨るものは下記の通りで、括弧內は營林署所在府縣である。

1 敦賀營林署	（福井県）＝福井県	滋賀県	
2 龜山　〃	（三重県）＝三重縣	滋賀県	
3 京都　〃	（京都府）＝京都府	大阪府	
4 神戸　〃	（兵庫県）＝兵庫県	大阪府	
5 奈良　〃	（奈良県）＝奈良県	京都府	
6 新宮　〃	（和歌山県）＝和歌山県	三重県	
7 鳥取　〃	（鳥取縣）＝鳥取縣	兵庫縣	
8 三次　〃	（廣島縣）＝廣島縣	島根縣	

Ⅵ　一經營區が二府縣及び二營林署に跨るものは下記の通りで、括弧內は主たる府縣の營林署である。

1 敦賀經營區	（福井縣　敦賀營林署）＝福井縣	滋賀縣	福井營林署 敦賀營林署
2 龜山　〃	（三重縣　龜山營林署）＝三重縣	滋賀縣	
3 京都　〃	（京都府　京都　〃　）＝京都府	大阪府	
4 奈良　〃	（奈良縣　奈良　〃　）＝奈良縣	京都府	
5 神戸　〃	（兵庫縣　神戸　〃　）＝兵庫縣	大阪府	
6 鳥取　〃	（鳥取縣　鳥取　〃　）＝鳥取縣	兵庫縣	
7 新宮　〃	（和歌山縣　新宮　〃　）＝和歌山縣	三重縣	新宮營林署
8 川本　〃	（島根縣　川本　〃　）＝島根縣	川本營林署	松江營林署
9 三次　〃	（廣島縣　三次　〃　）＝廣島縣	島根縣	
10 廣島　〃	（廣島縣　廣島　〃　）＝廣島縣	山口縣	廣島營林署

Ⅶ　本書各表中營林署欄において(( ))二重括弧を附したる行に並行する各數値は營林署總數を示すものであり、經營區欄において( )一重括弧を附したる行に並行する各數値は經營區總數を示すものである。

Ⅷ　各表の調査根據及び特に記号を附したるものについては下段空欄に備考として夫々說明している。

昭和二十八年三月

大阪營林局

K4580

昭和二十七年

大阪營林局統計書目次

圖表

大阪營林局管内圖

I. 管轄及び林野現況

1. 營林局位置管轄區域及び面積…… 1
2. 營林署位置管轄區域及び面積…… 2
3. 職員（特別會計所屬）…… 8
4. 國有林野要存置不要存置別面積…… 10
5. 共用林野…… 14
6. 國有林野保安林面積…… 18
7. 國有林野部分林面積…… 26
8. 國有林野保護林…… 28
9. 國有林野試驗地…… 30
10. 國有林野貸付使用…… 32
11 國有林野委託…… 40

II. 國有林野地籍移動

12. 國有林野地籍異動…… 44
13. 土地購入…… 52
14. 不要存置國有林野賣拂…… 53
15. 國有林野の整備…… 54

III. 經營仕組

16. 國有林野地種林相別面積…… 58
17. 國有林野地種林相別蓄積…… 70
18. 經營仕組…… 82

III. 收穫

19. 立木處分直營生產別作業種別伐採面積及び伐積(主伐、間伐)…… 142
20. 立木處分直營生產別針廣別用薪別伐積及び價格…… 166
21. 副產物處分…… 206

V. 直　営　生　産

22. 製品生産及び處分…… 210
23. 製品收支計算…… 258
24. しいたけ生産及び處分…… 262

VI. 造　林

25. 造林事業…… 270
26. 更新樹種別面積…… 274

VII. 種　苗

27. 苗畑面積…… 286
28. 種苗の生産…… 290
29. 種苗の處分…… 308

VIII. 林　道

30. 林道の現況…… 326
31. 林道事業…… 334

IX. 治　山

32. 治山事業…… 354

X. 被害及び犯罪

33. 國有林野事業被害總括…… 362
33. 附表　火災原因別內訳表…… 392
34. 國有林野附帶設備被害…… 400
35. 林産製品被害…… 408
36. 國有林野犯罪…… 412
37. 辨償…… 416

XI. 労　務

38. 國有林野事業別労務者…… 420
39. 労務者作業別災害…… 432
40. 労務者災害補償總括…… 440
40. 附表　〃　負傷…… 450
40. 〃　〃　疾病…… 456

XII. 地方産業経濟

41. 地方産業經濟に對する施設…… 464
42. 國立公園區域面積…… 468
43. 史蹟名稱天然記念物…… 472
44. 國有林野所在市町村交付金…… 474

XIII. 收　支

45. 國有林野收入支出總括(特別會計所屬)…… 476
46. 國有林野收入支出　(同　上)…… 478
47. 國有林野特別會計損益計算書…… 484
48. 國有林野特別會計貸借對照表…… 486
49. 國有林野特別會計財産目錄…… 492

附　表

1. 職員(一般會計所屬)…… 500
2. 公有林野官行造林及び民有林治山事業收入支出總括…… 502
3. 公有林野官行造林及び民有林治山事業收入支出…… 503
4. 公有林野官行造林立木處分直營生産別針廣別伐採面積及び材積…… 510
5. 公有林野官行造林事業總括…… 512
6. 公有林野官行造林立木處分直營生産別針廣別用薪材別材積及び價格…… 514
7. 公有林野官行造林附帶地及び労務者…… 518
8. 治山事業(一般會計)…… 520
9. 公有林野官行造林更新樹種別面積…… 522
10. 労務者災害補償總括　(一般會計)…… 526
10. 附表　〃　負傷疾病　(一般會計)…… 530
11. 國有林野事業別労務者　(同　上)…… 534

大阪營林局管内圖

縮尺　1：3.200.000

昭和25年10月1日現在

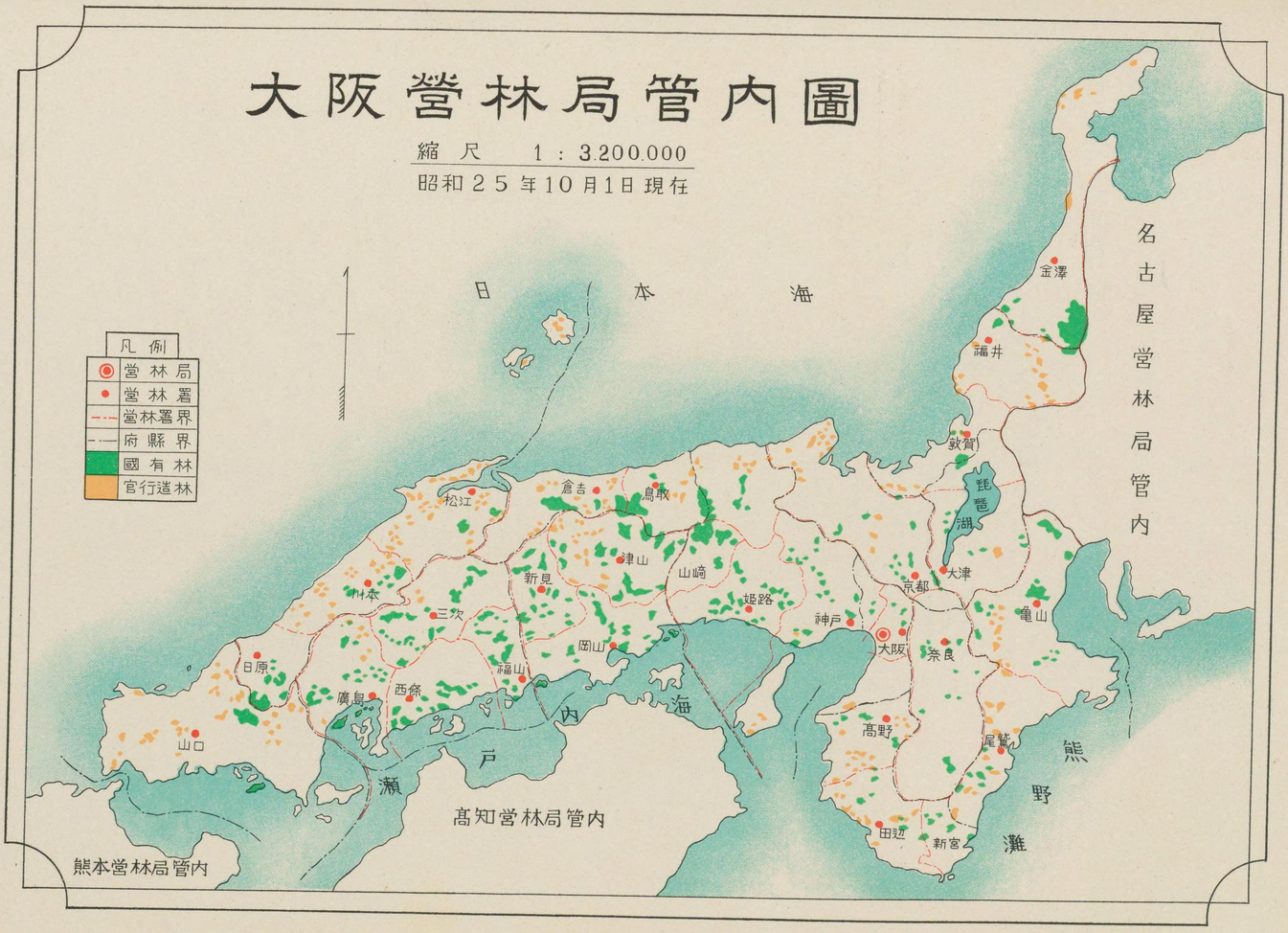

統　計　表

秘 信 録

1 營林局位置管轄區域及び面積

營林局位置	管轄區域										面積	
	府県	郡数		市数		町数		村数		營林署数	担当区数	國有地	公有林野官行造林地
												ha	ha
大阪市東區内久宝寺町二丁目二十五番地	2府12県	(114)	178	(34)	80	(78)	466	(492)	2,622	(17) 28	(23) 233	193,004.04	57,781.61
	石川県	(3)	8	(2)	3	(2)	35	(14)	141	(—) 1	(1) 9	19,774.05	2,363.58
	福井県	(3)	11	(1)	3	(1)	14	(8)	152	(—) 2	(3) 9	4,496.37	3,685.62
	三重県	(10)	14	(4)	6	(4)	34	(32)	248	(3) 2	(4) 20	14,607.99	4,211.84
	滋賀県	(8)	12	(1)	3	(—)	25	(14)	140	(3) 1	(1) 11	6,464.82	975.92
	京都府	(9)	16	(4)	5	(5)	25	(30)	184	(2) 1	(1) 11	2,857.05	3,076.87
	大阪府	(1)	7	(1)	16	(1)	35	(5)	105	(5) 1	(—) 2	831.64	—
	兵庫県	(17)	25	(4)	13	(9)	66	(81)	288	(4) 3	(1) 24	23,430.21	7,115.78
	奈良県	(8)	10	(1)	2	(5)	28	(13)	111	(—) 1	(—) 5	2,506.32	988.43
	和歌山県	(7)	7	(2)	4	(—)	27	(32)	172	(—) 3	(1) 15	10,180.33	3,586.80
	鳥取県	(6)	6	(1)	2	(10)	23	(37)	145	(—) 2	(2) 22	25,180.76	5,747.05
	島根県	(9)	16	(2)	3	(4)	34	(24)	211	(—) 3	(4) 26	16,174.99	10,019.39
	岡山県	(17)	19	(3)	5	(14)	55	(74)	305	(—) 3	(1) 32	25,894.92	5,836.96
	廣島県	(13)	16	(5)	5	(22)	55	(121)	287	(—) 4	(—) 38	36,120.11	3,169.48
	山口県	(3)	11	(3)	10	(1)	10	(7)	133	(—) 1	(4) 9	4,485.38	7,003.89

備考 1. 市村町欄の（ ）は國有林野所在地の郡、市、町、村数を示す。
2. 營林署數欄の（ ）は該府県を管轄する關係營林署の總数を記載せるものである。
3. 担當區欄の（ ）は公有林野官行造林地のみを管轄する担當区数を示す。

大阪營林局管轄區域概要

○ 明治二十二年九月大阪大林區署設置せられて京都、大阪、奈良、滋賀、三重、和歌山の二府四縣の國有林を管理經營する。
○ 明治二十六年十月兵庫大林區署の廢止によつて、福井縣の一部及び兵庫県の一部が編入された。
○ 明治三十六年六月大林區署區域改正に伴い愛知県が大阪大林區署管内となつた。
○ 明治三十六年石川大林区署が廢止せられた結果石川、富山、福井、岐阜の四県が加えられた。
○ 大正二年六月廣島大林區署の廢止により、その區域であつた兵庫、岡山、山口、廣島、島根、鳥取の六県が加えられ二府十五県を管轄することゝなつた。
○ 大正九年十月公有林野官行造林地の管理經營も併掌する。
○ 大正十三年十二月大阪大林區署を大阪營林局と改められ、なお小林區署並びに大正九年九月以降設置せられた公有林野官行造林署を廢合し、これ又營林署と改稱せられた。
○ 昭和二十二年四月一日を以て帝室林野局が廢庁になり御料林が國有林に編入せられるに當り、從來大阪營林局の管轄區域内であつた富山、岐阜、愛知、三重が除かれて二府十二縣に縮少し、營林署としては岐阜、荘川、高山、古川、船津の六署が名古屋營林局に移管せられ御料林關係の大阪（大阪府）、船津（三重県）、京都第二（京都府）の三營林署が新しく大阪營林局の管轄下に置かれることになつた。
○ 昭和二十三年一月一日京都第二營林署は第一營林署に併合せられ、總稱して京都營林署と改められ現在に至る。
○ 昭和二十五年十二月二十五日船津營林署はその庁舎を三重県北牟婁郡尾鷲町に移し尾鷲營林署と改稱せられた。

2 營林署位置管轄區域及び面積

番号	府県	営林署	位置	管轄 経営区	管轄 市町村	区域 担当区	管轄面積 国有地 総数	国有地 国有林野	国有地 その他	借上地	公有林野官行造林地	番号
	総数	28		28		233	ha 193,003.94	ha 192,898.53	ha 106.41	ha 73.89	ha 57,781.61	
1	石川	《金沢》	金澤市中寳匠町十五番地	(白山)	(金澤市)、(小松市)、七尾市一円、(江沼郡)、(能美郡)(石川郡)羽咋郡、鳳至郡、珠洲郡、鹿島郡、河北郡一円	上福田、大聖寺、小松、鳥越、白峰、吉野谷、尾口、金澤、(輪島)	19,774.05 19,774.05	19,773.73 19,773.73	0.32 0.32	—	2,363.58 2,363.58	1
2	福井	《福井》	福井市三の丸町十九番地	敦賀	福井市一円、足羽郡、今立郡、(坂井郡)、大野郡、丹生郡、吉田郡一円	福井、勝山、大野第一、(大野第二)	4,496.37 144.58	4,495.91 144.52	0.46 0.06	1.67 1.67	3,685.62 2,759.49	2
		《敦賀》 敦賀	敦賀市松島	敦賀	(敦賀市)一円、武生市の内村岡、高木、爪生、横市、押田、稻寄馬上免、長上呂、清川町を除く一円 南條郡、(敦賀市)、三方郡、(遠敷郡)、大飯郡一円	松原、栗野、(八村)、(小濱)、奥名田	4,563.12 4,351.72	4,562.69 4,351.32	0.43 0.40	— —	1,228.02 926.13	
				(敦賀)			4,707.70	4,707.21	0.49	1.67	3,987.51	
3	滋賀	敦賀		敦賀	(伊香郡)、東淺井郡一円、高島郡の内高島町、安曇町、朽木、廣瀬、青柳、本庄、新儀、鵜庭村を除く一円	木之本第一、(木之本第二)	6,464.82 211.35	6,464.57 211.30	0.25 0.03	0.06 —	975.92 301.89	3
		《大津》	大津市下大門町十六番地	(大津)	(大津市)、彦根市、長濱市一円、滋賀郡、(栗太郡)、(野洲郡)、(蒲生郡)、(神崎郡)、(愛知郡)、(犬上郡)、坂田郡一円、高島郡の内今津町、三谷、川上、百瀬、西庄、梅津、饗庭各村を除く一円、甲賀郡の内小原、多羅尾村を除く一円	大津、膳所、牧、桐生、八幡、彦根、大濱、高島	5,204.45	5,204.23	0.22	0.06	618.75	
		亀山		亀山	(甲賀郡)の内信樂町、小原村、多羅尾村一円	信樂	1,049.04	1,049.04	—	—	55.28	
4	三重	《亀山》 亀山	三重県鈴鹿郡亀山町東丸五百十七番地	(亀山) 亀山	(桑名市)、(上野市)、(津市)、(四日市市)、松坂市、宇治山田市一円、(鈴鹿郡)、河藝郡、(三重郡)、志摩郡、(名賀郡)、(阿山郡)(安濃郡)、(一志郡)、(員弁郡)一円、多気郡の内大杉谷區内、荻原、三瀬谷各村を除く一円、度会郡の内瀧原町、大内山、柏崎、島津村を除く一円	亀山、国府、(津)、桑名、阿下喜、大河内、(川上)、上野、柘植、河合	14,607.99 5,167.82 4,118.81	14,607.25 5,167.75 4,118.71	0.74 0.10 0.10	11.40 2.81 2.81	4,211.84 1,362.20 1,306.92	4
		《尾鷲》 尾鷲	三重県北牟婁郡尾鷲町大字南浦字久留	(尾鷲)	多気郡の内(大杉谷村)、領内村、(三瀬谷村)一円、北牟婁郡の内船津村、赤羽村、錦村(相賀町)一円、飯南郡の内森村一円、度会郡の内鳴津村、大内山村一円 北牟婁郡の内(尾鷲町)、九鬼村、(相賀町)、(船津村)一円	北大杉、中大杉、南大杉、(長鳴)、(三瀬谷) 尾鷲、相賀、南大杉	7,558.39	7,557.75	0.64	7.88	2,665.26	
		新宮		新宮	(南牟婁市)一円	飛鳥、五郷	2,930.79	2,930.79	—	0.71	239.66	
5	和歌山	《新宮》 新宮	和歌山県新宮市新宮	新宮	(新宮市)、(東牟婁郡)一円	新宮、請川	10,180.33 4,895.24 1,964.45	10,179.52 4,894.90 1,964.11	0.81 0.34 0.34	12.27 0.94 0.23	3,586.80 1,166.43 926.77	5
		《高野》	和歌山県伊都郡九度山町	(高野)	(和歌山市)、海南市一円、(海草郡)、(伊賀郡)、(伊都郡)、(有田郡)一円	高野第一、高野第二、細川、橋本、岩出和歌山、(湯淺)、清水	4,263.53	4,263.25	0.28	0.33	1,678.20	
		《田辺》	田邊市上屋敷町二十八番地の一	(田辺)	田邊市一円、(日高郡)、(西牟婁郡)一円	栗栖川、田邊、眞妻、上山路、寒川	3,952.35	3,952.16	0.19	11.71	981.83	

備考 1. 営林署名に《 》を附した行に並行する各数値はその営林署総数を示す。
2. 経営区名に( )を附した行に並行する各数値はその経営區総数を示す。
3. 市町村欄において( )を附したるものは國有林野の所在することを示す。
4. 担當區欄において( )を附したるものは公有林野官行造林地のみ管理していることを示す。
5. 本表は台帳により作成したものである。

2 營林署位置管轄

番号	府県	營林署	位置	管轄 経営區	管轄 市町村
6	大阪	高野		高野	堺市、岸和田市、泉大津市、貝塚市、泉佐野市一円、泉北郡、泉南郡一円
		《大阪》	大阪市北区天満橋筋四丁目一番地	(外)	大阪市一円
		京都		京都	(高槻市)、茨木市、枚方市、寝屋川市、守口市、布施市、八尾市一円、北河内郡一円、三島郡の内豊川村を除く一円、中河内郡の内矢田、柏原村を除く一円
		奈良		奈良	富田林市一円、南河内郡一円
		神戸		神戸	池田市、豊中市一円、(豊能郡)一円、三島郡の内豊川村一円
7	京都	《京都》 京都	京都市左京區岡崎成勝寺町	(京都) 京都	(京都市)、(福知山市)、(舞鶴市)、(綾部市)一円 宇治市の内宇治、白川、槇島、小倉、大久保各町を除く一円 宇治郡、(何鹿郡)、竹野郡、(加佐郡)、南桑田郡、矢田郡、熊野郡、北桑田郡、(與謝郡)、中郡、(乙訓郡)、(船井郡)、(愛宕郡)一円
		奈良		奈良	(相樂郡)、(綴喜郡)、(久世郡)一円
8	奈良	《奈良》 奈良	奈良市登大路町十七番地	(奈良)	(奈良市)、大和高田市一円、(生駒郡)、(吉野郡)、(添上郡)、(宇陀郡)山邊郡、(磯城郡)、北葛城郡、(南葛城郡)、(宇智郡)(高市郡)一円
9	兵庫	《神戸》 神戸	神戸市兵庫區荒田町三丁目	(神戸) 神戸	(神戸市)、(西宮市)、明石市、尼ヶ崎市、(洲本市)、(芦屋市)、伊丹市一円、(明石郡)、武庫郡、(川邊郡)、(有馬郡)、(多気郡)(氷上郡)、(美濃郡)、(津名郡)、(三原郡)一円
		《山崎》	兵庫県宍粟郡山崎町鹿澤	(山崎)	(宍粟郡)、佐用郡一円
		《姫路》	姫路市本町六十八番地	(姫路)	姫路市、相生市、赤穂市、加古川市、龍野市、の内揖保川町を除く一円、(神崎郡)、(飾磨郡)、(加東郡)、加西郡、多可郡、(揖保郡)、(赤穂郡)、加古郡、(印南郡)一円
		鳥取		鳥取	豊岡市一円、(城崎郡)、出石郡、朝來郡、養父郡(美方郡)一円
10	鳥取	《鳥取》 鳥取	鳥取市東町二百四十八番地	(鳥取) 鳥取	(鳥取市)一円、(八頭郡)、(岩美郡)、(気高郡)一円
		《倉吉》	鳥取県東伯郡倉吉町宮川	(大山)	米子市一円、(東伯郡)、(西伯郡)、(日野郡)一円

區域及び面積 (続)

番号	區域 担当区	管轄面積 国有 総数	国有林野	国有地 その他	借上地	公有林野官行造林地
		ha 831.64	ha 831.06	ha 0.58	ha 1.23	ha —
6		— 0.73	— 0.15	— 0.58	— 1.17	— —
	高槻	214.85	214.85	—	0.05	—
		—	—	—	—	—
	箕面	616.06	616.06	—	0.01	—
7	東山、山科、上賀茂、嵯峨、須知、綾部 舞鶴、宮津、養老、(峰山)	2,857.05 2,600.52 2,385.67	2,856.78 2,600.25 2,385.40	0.27 0.27 0.27	0.05 0.05 —	3,076.87 2,848.29 2,848.29
	木津	471.38	471.38	—	0.05	228.58
8	奈良、郡山、名柄、高坂、川上	2,506.32 2,977.70 2,506.32	2,506.11 2,977.49 2,506.11	0.21 0.21 0.21	6.69 6.74 6.69	988.43 1,217.01 988.43
9	神戸、三木、三田、篠山、柏原、西宮 (洲本)	23,430.21 4,142.25 3,526.19	23,422.89 4,142.22 3,526.16	7.32 0.03 0.03	6.81 1.20 1.19	7,115.78 1,737.58 1,737.58
	山崎、葛揚、千種才一、千種才二、西谷 引原、三方、下三方	11,830.70	11,830.56	0.14	5.59	3,109.17
	姫路才一、姫路才二、社、加古川、龍野 旭陽	4,987.77	4,980.62	7.15	—	711.27
	濱坂、豊岡、村岡	3,085.55	3,085.55	—	0.03	1,557.76
10	鳥取才一、鳥取才二、鹿野、(郡家)、若 櫻才一、若櫻才二、池田、佐治、智頭、 山郷、芦津	25,180.76 16,458.37 13,372.82	25,180.33 16,458.17 13,372.62	0.43 0.20 0.20	4.83 0.31 0.28	5,747.05 3,395.85 1,838.09
	倉吉才一、倉吉才二、三朝、關金、山守 赤崎、下市、淀江、八郷、溝口、(根雨)	11,807.94	11,807.71	0.23	4.55	3,908.96

2 營林署位置管轄

番号	府県	營林署	位置	管轄 經營區	管轄 市町村
11	島根	《日原》 日原	島根県鹿足郡日原町	《日原》	(美濃郡)、(鹿足郡)一円
		《川本》	島根県邑智郡川本町	川本	(濱田市)一円、(那賀郡)、(邇摩郡)、(邑智郡)一円 飯石郡の内、赤名町一円
		《松江》	松江市大正町	《川本》 川本	(松江市)、出雲今市市一円、八束郡、(簸川郡)、(能義郡)、(大原郡)、仁多郡、(安濃郡)、周吉郡、知夫郡、海士郡、穩地郡一円、飯石郡の内赤名町を除く一円
12	岡山	《岡山》	岡山市西中山下	《岡山》	(岡山市)、玉野市、倉敷市、(兒島市)一円、都窪郡、兒島郡、(上道郡)、(御津郡)、(赤穗郡)、(邑久郡)、(和気郡)、(小田郡)(淺口郡)、(後月郡)、一円、(吉備郡)の内大和、富山、水内村を除く一円
		《新見》	岡山県阿哲郡新見町	《新見》	(阿哲郡)、(上房郡)、(川上郡)一円、吉備郡の内大和、富山、水内村一円
		《津山》	津山市南新座	《津山》	(津山市)一円、(眞庭郡)、(英田郡)、(勝田郡)一円 (苫田郡)の内加茂町を除く一円、(久米郡)の内倭文西村を除く一円
13	廣島	《三次》	廣島県双三郡三次町	《三次》	(比婆郡)、(双三郡)一円、(高田郡)の内三田村を除く一円 (山県郡)の内壬生町、新庄、川迫村一円
		《福山》	福山市松山町字小丸山	《福山》	(福山市)一円、尾道市の内山波町一円、(芦留郡)、(神石郡)、(沼隈郡)、(深安郡)、(甲奴郡)一円
		《西條》 西條	廣島縣賀茂郡西條町	《西條》	(賀茂郡)の内東野村、竹原町、莊野町を除く一円、豊田郡の内田万里、久芳、竹仁村一円、呉市の内廣、阿賀町一円、安藝郡の内上蒲刈島村一円
		〃		《三原》	(尾道市)、(三原市)、(御調郡)、世羅郡一円、賀茂郡の内東野村竹原町、莊野村一円、豊田郡の内田万里、久芳竹仁村を除く一円
		《廣島》 廣島	廣島市基町一番地	《廣島》	(廣島市)一円、(呉市)の内廣、阿賀町を除く一円 安佐郡一円、(佐伯郡)の内水内、上水内、砂谷村を除く一円、(山県郡)の内壬生、新庄、川迫町一円、安芸郡の内上蒲刈島、下蒲刈島村を除く一円、高田郡の内、三田、高南村一円
		〃		《水内》	(佐伯郡)の内水内、上水内、砂谷村一円、(山縣郡)の内壬生町、川迫村、新庄町を除く一円
14	山口	《山口》	山口市野田三十五の一	《山口》	山口市、小野田市、宇部市、防府市、(徳山市)、(下松市)、萩市下関市、光市、(岩國市)一円、大津郡、豊浦郡、美彌郡、厚狭郡吉敷郡、阿部郡、(佐波郡)、(都濃郡)、(玖珂郡)、熊毛郡大島郡一円

區域及び面積 (続)

區域 担当区	管轄面積 國有地 總数	國有林野	その他	借上地	公有林野 官行造林地	番号
	ha	ha	ha	ha	ha	
	16,174.99	16,174.10	0.89	14.45	10,019.39	11
益田、日原、左鐙、横道、柿木、桃谷、七日市、六日市	8,484.65	8,483.95	0.70	3.49	1,433.04	
	8,277.35	8,276.65	0.70	3.49	1,433.04	
	207.30	207.30	—	—	—	
川本才一、川本才二、川越、濱原、赤名、濱田、江津、都賀、都賀行	6,849.41	6,849.29	0.12	—	3,290.63	
	7,690.34	7,690.15	0.19	10.96	8,586.35	
松江才一、(松江才二)安來、木次、(今市)、大津、(平田)、大田、(西郷)	840.93	840.86	0.07	10.96	5,295.72	
	25,894.92	25,804.81	90.11	4.79	5,836.96	12
和気、圓城、金川、矢掛、津賀、岡山、裳掛、財田	6,946.55	6,946.43	0.12	0.10	207.53	
新見、石蟹郷、熊谷、上刑部、刑部、神代、足代、砦部、高梁、萬歳、千屋	9,301.25	9,211.38	89.87	0.10	1,286.05	
津山才一、落合、勝山、(湯原)、八束、富、上齋原、津山才二、加茂、廣戸、日本原、勝間田、土居	9,647.12	9,647.00	0.12	4.59	4,343.38	
	36,120.11	36,116.20	3.91	1.38	3,169.48	13
西城、比和、口南、三次、板木、向原、生桑、吉田、	7,682.31	7,682.04	0.27	0.18	961.52	
福山、鞆、新市、山野、木津和、福永、來見、油木、上下、領家	10,129.38	10,129.38	—	—	—	
	9,059.12	9,055.75	3.37	0.55	472.11	
西條、乃美尾、中黒瀬、廣、志和堀、河内	4,480.36	4,478.94	1.42	0.52	334.42	
船木、三原、本鄕、竹原	4,578.76	4,576.81	1.95	0.03	137.69	
	9,249.30	9,249.03	0.27	0.65	1,735.85	
廣島、海田市、可部、安、津田、官島、麥谷	6,995.51	6,995.32	0.19	0.24	436.38	
水内、加計、美和	2,253.79	2,253.71	0.08	0.41	1,299.47	
	4,485.38	4,485.27	0.11	8.26	7,003.89	14
高根、岩国、(西市)、(山口)、(徳佐)、滑、(鹿野)、徳山、八坂	4,485.38	4,485.27	0.11	8.25	7,003.89	

3 職員（特別會計）

番号	年次 / 局営林署	総数 人員	総数 俸給	本官 総数 人員	本官 総数 俸給	本官 事務官 人員	本官 事務官 俸給	本官 技官 人員	本官 技官 俸給	雇員 人員	雇員 俸給	傭人 人員	傭人 俸給
		人	円	人	円	人	円	人	円	人	円	人	円
	昭和22年4月1日	1,467	818,780	314	176,465	173	106,927	141	69,542	648	340,670	505	301,641
	昭和23年4月1日	1,583	1,456,720	356	361,216	206	196,873	150	164,343	752	587,346	525	508,158
	昭和24年4月1日	1,532	6,774,040	298	2,019,673	169	1,114,123	129	905,550	804	3,155,398	430	1,508,969
	昭和25年4月1日	1,401	6,644,590	363	2,413,072	233	1,475,987	130	937,085	651	2,767,518	387	1,764,000
	昭和26年4月1日	1,385	8,927,950	697	5,369,700	344	2,787,000	353	2,602,700	454	2,304,500	234	1,253,750
	昭和27年4月1日	**1,442**	**11,471,700**	**814**	**7,461,187**	**383**	**3,656,640**	**431**	**3,804,547**	**382**	**2,337,746**	**246**	**1,672,767**
	局	261	2,260,400	162	1,674,937	62	648,640	100	1,026,297	64	374,496	35	210,967
1	金沢	39	307,500	26	213,450	9	84,150	17	129,300	8	57,950	5	36,100
	福井	12	99,600	8	73,950	3	30,250	5	43,700	1	9,250	3	16,400
	敦賀	36	270,550	24	196,850	9	76,150	15	120,700	8	48,100	4	25,600
2	大津	32	254,750	20	193,400	10	99,500	10	93,900	6	34,850	6	36,500
	京都	43	350,550	22	211,600	14	121,800	8	89,800	11	66,500	10	72,450
	大阪	18	138,350	11	99,900	6	56,100	5	43,800	4	21,700	3	16,750
3	亀山	48	363,300	20	189,050	9	94,750	11	94,300	19	115,050	9	59,900
	奈良	30	255,350	20	192,250	13	127,350	7	64,900	6	36,000	4	27,100
	尾鷲	46	373,700	19	167,150	13	113,200	6	53,950	19	146,650	8	59,900
4	高野	66	522,050	28	251,650	11	99,050	17	152,600	21	136,800	17	133,600
	田辺	39	299,850	25	202,450	11	104,650	14	97,800	11	77,550	3	19,850
	新宮	44	342,400	15	172,000	9	87,400	10	84,600	15	99,100	10	71,000
5	神戸	33	275,250	17	173,800	11	110,150	8	63,650	8	47,650	6	53,800
	姫路	27	180,450	16	140,000	5	41,900	11	98,100	3	17,450	3	23,000
	山崎	71	519,150	24	226,800	13	121,500	11	105,300	24	159,100	23	133,250
6	鳥取	79	602,350	42	362,350	26	239,650	16	122,700	19	125,850	18	144,150
	津山	48	395,500	29	265,500	13	127,550	16	137,950	11	77,450	8	52,550
	岡山	44	350,050	29	256,300	8	77,300	21	179,000	7	41,500	8	52,250
7	新見	43	340,250	31	269,650	12	119,800	19	149,850	6	33,800	6	36,800
	三次	43	312,050	23	195,150	12	121,900	11	73,250	12	64,800	8	52,100
	福山	57	432,800	33	281,150	16	151,900	17	129,250	13	83,450	11	68,200
8	西條	41	293,600	30	231,450	17	120,900	13	110,550	8	40,850	3	21,300
	廣島	46	358,600	22	213,400	11	119,600	11	93,800	17	95,000	7	50,200
	山口	37	315,250	21	211,800	13	125,150	8	86,650	10	62,950	6	40,500
9	日原	53	399,750	24	215,050	12	108,000	12	107,050	19	67,700	10	117,000
	川本	37	275,100	23	183,600	11	97,200	12	86,400	10	66,200	4	25,300
	松江	26	212,750	16	155,500	11	109,100	5	46,400	9	52,650	1	4,600
10	倉吉	48	360,450	28	241,050	13	122,050	15	119,000	13	77,350	7	42,050

備考　本表は台帳により作成したものである。

番号	級別内課人員 1	2	3	4	5	6	7	8	9	10	11	12	13	14	15
	人	人	人	人	人	人	人	人	人	人	人	人	人	人	人
	—	—	—	—	—	—	—	—	—	—	—	—	—	—	—
	—	—	—	—	—	—	—	—	—	—	—	—	—	—	—
	—	—	—	—	—	—	—	—	—	—	—	—	—	—	—
	—	—	—	—	—	—	—	—	—	—	—	—	—	—	—
	—	8	180	318	310	228	115	100	86	27	10	2	1	—	—
	3	84	235	408	330	135	98	84	48	13	3	—	1	—	—
	—	4	16	58	78	25	15	22	26	13	3	—	1	—	—
	—	1	6	16	6	3	4	3	—	—	—	—	—	—	—
1	—	2	—	5	2	—	1	2	—	—	—	—	—	—	—
	—	3	8	11	6	2	5	1	—	—	—	—	—	—	—
	—	1	6	11	5	3	2	2	2	—	—	—	—	—	—
2	—	4	5	12	12	4	1	4	1	—	—	—	—	—	—
	—	2	5	4	2	1	3	—	1	—	—	—	—	—	—
	—	6	10	12	9	5	2	3	1	—	—	—	—	—	—
3	—	3	5	5	6	4	5	1	1	—	—	—	—	—	—
	—	2	5	9	15	11	3	—	1	—	—	—	—	—	—
	1	5	10	14	26	3	3	3	1	—	—	—	—	—	—
4	—	2	5	17	4	6	2	3	—	—	—	—	—	—	—
	—	2	10	11	11	3	6	—	1	—	—	—	—	—	—
	—	2	9	8	3	5	4	1	1	—	—	—	—	—	—
5	—	—	3	9	5	1	1	2	1	—	—	—	—	—	—
	—	5	21	21	12	4	4	2	2	—	—	—	—	—	—
	—	3	15	28	18	6	4	4	1	—	—	—	—	—	—
6	—	2	4	20	11	3	1	6	1	—	—	—	—	—	—
	—	4	9	14	7	3	3	2	2	—	—	—	—	—	—
	1	—	11	10	9	5	4	3	—	—	—	—	—	—	—
7	—	6	9	10	8	5	3	2	—	—	—	—	—	—	—
	1	1	10	24	9	6	3	2	1	—	—	—	—	—	—
	—	4	6	17	8	1	3	2	—	—	—	—	—	—	—
8	—	5	7	15	8	3	6	1	1	—	—	—	—	—	—
	—	2	4	10	11	4	1	4	1	—	—	—	—	—	—
	—	4	12	13	15	4	2	2	1	—	—	—	—	—	—
9	—	3	9	8	8	5	2	2	—	—	—	—	—	—	—
	—	3	5	4	5	2	4	3	—	—	—	—	—	—	—
10	—	3	10	12	11	8	1	2	1	—	—	—	—	—	—

4 國有林野要存置

番号	年次 / 府県 / 営林署 / 経営区	総数 総数	総数 要存置	総数 不要存置	森林 総数
		ha	ha	ha	ha
	昭和23年4月1日	199,888.15	199,616.97	271.18	199,574.71
	昭和24年4月1日	197,473.31	197,245.85	227.46	197,155.74
	昭和25年4月1日	196,667.14	196,512.82	154.32	196,360.99
		(109.52)	(109.52)		(108.36)
	昭和26年4月1日	195,476.81	195,420.35	56.46	195,264.41
	昭和27年4月1日	**192,898.53**	**192,729.77**	**168.75**	**174,574.53**
1	**石川 総数**	**19,773.73**	**19,666.48**	**107.25**	**19,768.96**
	《金沢》(白山)	19,773.73	19,666.48	107.25	19,768.96
2	**福井 総数**	**4,495.91**	**4,494.11**	**1.80**	**4,488.66**
	《福井》敦賀	144.52	144.33	0.19	143.84
	《敦賀》	4,562.69	4,561.08	1.61	4,556.12
	敦賀 敦賀	4,351.39	4,349.78	1.61	4,344.82
	(敦賀)	4,707.21	4,705.41	1.80	4,700.64
3	**滋賀 総数**	**6,464.57**	**6,464.57**	**—**	**6,446.31**
	敦賀 敦賀	211.30	211.30	—	211.30
	《大津》(大津)	5,204.23	5,204.23	—	5,185.97
	亀山 亀山	1,049.04	1,049.04	—	1,049.04
4	**三重 総数**	**14,607.25**	**14,607.25**	**—**	**14,583.01**
	《亀山》(亀山)	5,167.75	516.75	—	5,157.41
	亀山 亀山	4,118.71	4,118.71	—	4,108.37
	《尾鷲》(尾鷲)	7,557.75	7,557.75	—	7,552.92
	新宮 新宮	2,930.79	2,930.79	—	2,921.72
5	**和歌山 総数**	**10,179.52**	**10,179.52**	**—**	**10,146.15**
	《高野》(高野)	4,263.25	4,263.25	—	4,243.12
	《田辺》(田辺)	3,952.16	3,952.16	—	3,939.48
	《新宮》(新宮)	4,894.90	4,894.90	—	4,890.10
	新宮 新宮	1,964.11	1,964.11	—	1,963.55
6	**大阪 総数**	**831.06**	**831.06**	**—**	**830.84**
	《大阪》(外)	0.15	0.15	—	—
	京都 京都	214.85	214.85	—	214.78
	神戸 神戸	616.06	616.06	—	616.06
7	**京都 総数**	**2,856.78**	**2,855.43**	**1.35**	**2,855.95**
	《京都》(京都)	2,600.25	2,598.90	1.35	2,599.35
	京都 京都	2,385.40	2,384.05	1.35	2,384.57
	奈良 奈良	471.38	471.38	—	471.38

備考 1. 営林署名に( )を附した行に並行する各数値はその営林署総数を示す。
2. 経営区名に( )を附した行に並行する各数値はその経営区総数を示す。

不要存置面積

林 要存置	林 不要存置	原野 総数	原野 要存置	原野 不要存置	森林附属地 要存置	番号
ha	ha	ha	ha	ha	ha	
199,304.15	270.56	28.36	27.74	0.62	235.08	
196,928.90	226.84	28.36	27.74	0.62	289.21	
196,207.29	153.70	28.36	27.74	0.62	277.79	
(108.36)					(1.16)	
195,208.57	55.84	28.36	27.74	0.62	184.04	
192,440.01	**168.13**	**28.36**	**27.74**	**0.62**	**262.02**	
19,661.71	107.25	—	—	—	4.77	1
19,661.71	107.25	—	—	—	4.77	
4,486.86	1.80	—	—	—	7.25	2
143.65	0.19	—	—	—	0.68	
4,554.51	1.61	—	—	—	6.57	
4,343.21	1.61	—	—	—	6.57	
4,698.84	1.80	—	—	—	6.57	
6,446.31	—	—	—	—	18.26	3
211.30	—	—	—	—	—	
5,185.97	—	—	—	—	—	
1,049.04	—	—	—	—	18.26	
14,583.01	—	—	—	—	24.24	4
5,157.41	—	—	—	—	10.34	
4,108.37	—	—	—	—	10.34	
7,552.92	—	—	—	—	4.83	
2,921.72	—	—	—	—	9.07	
10,146.15	—	—	—	—	33.37	5
4,243.12	—	—	—	—	20.13	
3,939.48	—	—	—	—	12.68	
4,890.10	—	—	—	—	4.80	
1,963.55	—	—	—	—	0.56	
830.84	—	—	—	—	0.22	6
—	—	—	—	—	—	
214.78	—	—	—	—	0.15	
616.06	—	—	—	—	0.07	
					—	
2,854.60	1.35	—	—	—	0.83	7
2,598.00	1.35	—	—	—	0.90	
2,383.22	1.35	—	—	—	0.83	
471.38	—	—	—	—	—	

3. 数値に( )を附したるものは編成外地を指す。
4. 本表は台帳により作成したものである。

4 國有林野要存置

番号	府県	営林署	経営區	総数 総数	総数 要存置	総数 不要存置	森 総数
				ha	ha	ha	ha
8	奈良		総数	2,506.11	2,491.94	14.17	2,502.27
		《奈良》	(奈良)	2,977.49	2,962.92	14.17	2,973.65
		奈良	奈良	2,506.11	2,491.94	14.17	2,502.27
9	兵庫		総数	23,422.89	23,416.13	6.76	23,405.19
		《神戸》	(神戸)	4,142.22	4,135.99	6.23	4,141.14
		神戸	神戸	3,526.16	3,519.93	6.23	3,525.08
		《山崎》	(山崎)	11,830.56	11,830.56	—	11,822.02
		《姫路》	(姫路)	4,980.62	4,980.62	—	4,973.51
		鳥取	鳥取	3,085.55	3,085.02	0.53	3,084.58
10	鳥取		総数	25,180.33	25,176.06	1.27	25,127.36
		《鳥取》	(鳥取)	16,458.17	16,456.37	1.80	16,451.88
		鳥取	鳥取	13,372.62	13,371.35	1.27	13,367.30
		《倉吉》	(大山)	11,807.71	11,807.71	—	11,760.06
11	島根		総数	16,174.09	16,171.23	2.86	16,151.40
		《日原》	(日原)	8,483.94	8,481.11	2.83	8,467.93
		《川本》	川本	6,849.29	6,849.26	0.03	6,847.73
			(川本)	7,690.15	7,690.12	0.03	7,683.47
		《松江》	川本	840.86	840.86	—	835.74
12	廣島		総数	36,116.20	36,096.14	20.06	36,057.26
		《三次》	(三次)	7,682.04	7,677.43	4.61	7,674.75
		《福山》	(福山)	10,129.38	10,129.27	0.11	10,120.67
		《西條》		9,055.75	9,047.78	7.97	9,023.36
		西條	(西條)	4,478.94	4,478.94	—	4,475.71
		〃	(三原)	4,576.81	4,505.84	7.97	4,576.81
		《廣島》		9,249.03	9,241.66	7.37	9,238.48
		廣島	(廣島)	6,995.32	6,987.95	7.37	6,984.77
		〃	(水内)	2,253.71	2,253.71	—	2,253.71
13	岡山		総数	25,804.81	25,794.75	10.06	25,713.95
		《岡山》	(岡山)	6,946.43	6,944.08	2.35	6,937.02
		《津山》	(津山)	9,647.00	9,639.53	7.47	9,628.02
		《新見》	(新見)	9,211.38	9,211.14	0.24	9,201.90
14	山口		総数	4,485.27	4,482.10	3.17	4,477.83
		《山口》	(山口)	4,485.27	4,582.10	3.17	4,477.83

不要存置面積 (続)

林 要存置	林 不要存置	原野 総数	原野 要存置	原野 不要存置	森林附属地 要存置	番号
ha	ha	ha	ha	ha	ha	
2,488.10	14.17	—	—	—	3.84	8
2,959.48	14.17	—	—	—	3.84	
2,488.10	14.17	—	—	—	3.84	
23,398.43	6.76	—	—	—	17.70	9
4,134.91	6.23	—	—	—	1.08	
3,518.85	6.23	—	—	—	1.80	
11,822.02	—	—	—	—	8.54	
4,973.51	—	—	—	—	7.11	
3,084.05	0.53	—	—	—	0.97	
25,126.09	1.27	27.73	27.73	—	25.24	10
16,450.08	1.80	—	—	—	6.29	
13,366.03	1.27	—	—	—	5.32	
11,760.06	—	27.73	27.73	—	19.92	
16,149.16	2.24	0.62	0.01	0.62	22.06	11
8,465.72	2.21	0.62	0.01	0.62	15.38	
6,847.70	0.03	—	—	—	1.56	
7,683.44	0.03	—	—	—	6.68	
835.74	—	—	—	—	5.12	
36,037.20	20.06	—	—	—	58.94	12
7,670.14	4.61	—	—	—	7.29	
10,120.56	0.11	—	—	—	8.71	
9,015.39	7.97	—	—	—	32.39	
4,475.71	—	—	—	—	3.71	
4,505.84	7.97	—	—	—	—	
9,231.11	7.97	—	—	—	10.55	
6,977.40	7.37	—	—	—	10.55	
2,253.71	—	—	—	—	—	
25,756.89	10.06	—	—	—	37.86	13
6,934.68	2.35	—	—	—	19.40	
9,620.55	7.47	—	—	—	18.98	
9,201.66	0.24	—	—	—	9.48	
4,474.66	3.17	—	—	—	7.44	14
4,474.66	3.17	—	—	—	7.44	

番号	年次 府縣	営林署	經営區	総数 件数	総数 面積 ha	総数 収穫量 類	総数 収穫量 数量	総数 収穫量 相當價格 円	総数 使用對價 円	普通共用林野 件数	普通共用林野 面積 ha	普通共用林野 収穫量 類	普通共用林野 収穫量 数量	普通共用林野 収穫量 相當價格 円	普通共用林野 使用對價 円
	昭和26年度			9	1,840.08	副(一) 副(二) 副(四)	4,973束 1,293kg 3,300束 75〆 2,635kg 8,090束	9,946 32,910 142,095	5,000 5,000 74,070	2	905.41	副(一) 副(二) 副(四)	4,973束 430kg 3,300束 35kg	9,946 0 525	5,000 0 0
1	石川	総数		—	—	—	—	—	—	—	—	—	—	—	—
	《金沢》	(白山)		—	—	—	—	—	—	—	—	—	—	—	—
2	福井	総数		—	—	—	—	—	—	—	—	—	—	—	—
	《福井》	敦賀		—	—	—	—	—	—	—	—	—	—	—	—
	(敦賀)			—	—	—	—	—	—	—	—	—	—	—	—
	敦賀	敦賀	(敦賀)	—	—	—	—	—	—	—	—	—	—	—	—
3	三重	総数		—	—	—	—	—	—	—	—	—	—	—	—
	《尾鷲》	(尾鷲)		—	—	—	—	—	—	—	—	—	—	—	—
	《亀山》	(亀山)		—	—	—	—	—	—	—	—	—	—	—	—
	亀山	亀山		—	—	—	—	—	—	—	—	—	—	—	—
	新宮	新宮		—	—	—	—	—	—	—	—	—	—	—	—
4	滋賀	総数		2	621.40	副(一) 副(二)	4,973束 1,113kg	9,946 22,260	5,000 5,000	1	426.92	副(一) 副(二)	4,973束 250kg	9,946 5,000	5,000 0
	敦賀	敦賀		—	—	—	—	—	—	—	—	—	—	—	—
	《大津》	(大津)		2	621.40	副(一) 副(二)	4,973束 1,113kg	9,946 22,260	5,000 5,000	1	426.92	副(一) 副(二)	4,973束 250kg	9,946 5,000	5,000 0
	亀山	亀山		—	—	—	—	—	—	—	—	—	—	—	—
5	京都	総数		2	44.85	副(四)	2,580束 4,501kg	74,070	74,070	(2)	(44.85)	—	—	—	—
	《京都》	(京都)		2	44.85	副(四)	2,850束 4,501kg	74,070	74,070	(2)	(44.85)	—	—	—	—
	京都	京都		2	44.85	副(四)	2,850束 4,501kg	74,070	74,070	(2)	(44.85)	—	—	—	—
	奈良	奈良		—	—	—	—	—	—	—	—	—	—	—	—
6	大阪	総数		—	—	—	—	—	—	—	—	—	—	—	—
	京都	京都		—	—	—	—	—	—	—	—	—	—	—	—
	神戸	神戸		—	—	—	—	—	—	—	—	—	—	—	—
	《大阪》	(外)		—	—	—	—	—	—	—	—	—	—	—	—
7	兵庫	総数		3	167.33	副(四)	75貫 2,000束	62,500	0	—	—	—	—	—	—
	《神戸》	(神戸)		3	167.33	副(四)	75貫 2,000束	62,500	0	—	—	—	—	—	—
	神戸	神戸		3	167.33	副(四)	75〆 2,000束	62,500	0	—	—	—	—	—	—
	《姫路》	(姫路)		—	—	—	—	—	—	—	—	—	—	—	—
	《山崎》	(山崎)		—	—	—	—	—	—	—	—	—	—	—	—
	鳥取	鳥取		—	—	—	—	—	—	—	—	—	—	—	—

備考　1. 営林署名に《　》を附したる行に並行する各数値はその営林署總数を示す。
　　2. 經営區名に(　)を附したる行に並行する各数値はその經営區總数を示す。

番号	薪炭共用林野 件数	薪炭共用林野 面積 ha	薪炭共用林野 収穫量 類	薪炭共用林野 収穫量 数量	薪炭共用林野 収穫量 相當價格 円	薪炭共用林野 使用對價 円	特別薪炭共用林野 件数	特別薪炭共用林野 面積 ha	特別薪炭共用林野 収穫量 類	特別薪炭共用林野 収穫量 数量	特別薪炭共用林野 収穫量 相當價格 円	特別薪炭共用林野 使用對價 円	商易共用林野 件数	商易共用林野 面積 ha	商易共用林野 収穫量 類	商易共用林野 収穫量 数量	商易共用林野 収穫量 相當價格 円	商易共用林野 使用對價 円	放牧共用林野 件数	放牧共用林野 面積 ha	放牧共用林野 使用量 類	放牧共用林野 使用量 總數 日	放牧共用林野 使用對價 円
							5	212.18	副(四)	75〆 55.80束 40.0kg	136,570	74,070	2	722.49	副(四)	3,500束	5,000	0					
1															副(二)	863kg 20kg	17,260	5,000					
2													1	194.48	副(二)	863kg	172.60	5,000					
3							2	44.85	副(四)	2,580束 4,501kg	74,070	74,070	(2)	(44.85)									
4							2	44.85	副(四)	2,580束 4,501kg	74,070	74,070	(2)	(44.85)									
5							2	44.85	副(四)	2,580束 4,501kg	74,070	74,070	(2)	(44.85)									
6							3	167.33	副(四)	75〆 2,000束	62,500	0											
7							3	167.33	副(四)	75貫 2,000束	62,500	0											
							3	167.33	副(四)	75〆 2,000束	62,500	0											

備考　(　)は契約年間採取産物の数量、面積、対價は無料。

番号	府県	営林署	経営区	総数 件数	総数 面積	総数 収穫量 類	総数 収穫量 数量	総数 収穫量 相当価格	総数 使用対価	普通共用林野 件数	普通共用林野 面積	普通共用林野 収穫量 類	普通共用林野 収穫量 数量	普通共用林野 収穫量 相当価格	普通共用林野 使用対価
					ha			円	円		ha			円	円
8	奈良		総数	—	—	—	—	—	—	—	—	—	—	—	—
		《奈良》	(奈良)	—	—	—	—	—	—	—	—	—	—	—	—
		奈良	奈良	—	—	—	—	—	—	—	—	—	—	—	—
9	和歌山		総数	—	—	—	—	—	—	—	—	—	—	—	—
		《高野》	(高野)	—	—	—	—	—	—	—	—	—	—	—	—
		《田辺》	(田辺)	—	—	—	—	—	—	—	—	—	—	—	—
		《新宮》	(新宮)	—	—	—	—	—	—	—	—	—	—	—	—
		新宮	新宮	—	—	—	—	—	—	—	—	—	—	—	—
10	鳥取		総数	—	—	—	—	—	—	—	—	—	—	—	—
		《鳥取》	(鳥取)	—	—	—	—	—	—	—	—	—	—	—	—
		鳥取	鳥取	—	—	—	—	—	—	—	—	—	—	—	—
		《倉吉》	(大山)	—	—	—	—	—	—	—	—	—	—	—	—
11	島根		総数	—	—	—	—	—	—	—	—	—	—	—	—
		三次	三次	—	—	—	—	—	—	—	—	—	—	—	—
		《日原》	(日原)	—	—	—	—	—	—	—	—	—	—	—	—
		《川本》	(川本)	—	—	—	—	—	—	—	—	—	—	—	—
		《松江》	川本	—	—	—	—	—	—	—	—	—	—	—	—
12	岡山		総数	—	—	—	—	—	—	—	—	—	—	—	—
		《津山》	(津山)	—	—	—	—	—	—	—	—	—	—	—	—
		《岡山》	(岡山)	—	—	—	—	—	—	—	—	—	—	—	—
		《新見》	(新見)	—	—	—	—	—	—	—	—	—	—	—	—
13	廣島		総数	1	478.49	副(二) 副(四)	180kg 3,300束 35kg	10,650 525	0 0	1	478.49	副(二) 副(四)	180kg 3,300束 35kg	10,650 525	0 0
		《三次》	(三次)	1	478.49	副(二) 副(四)	180kg 3,300束 35kg	10,650 525	0 0	1	478.49	副(二) 副(四)	180kg 3,300束 35kg	10,650 525	0 0
		三次	三次	1	478.49	—	180kg 3,300束 35kg	10,650 525	0 0	1	478.49	副(二) 副(四)	180kg 3,300束 35kg	10,650 525	0 0
		《福山》	(福山)	—	—	—	—	—	—	—	—	—	—	—	—
		《西條》		—	—	—	—	—	—	—	—	—	—	—	—
		西條	(西條)	—	—	—	—	—	—	—	—	—	—	—	—
		〃	(三原)	—	—	—	—	—	—	—	—	—	—	—	—
		《廣島》		—	—	—	—	—	—	—	—	—	—	—	—
		廣島	(廣島)	—	—	—	—	—	—	—	—	—	—	—	—
		〃	(水内)	—	—	—	—	—	—	—	—	—	—	—	—
14	山口		総数	1	528.01	副(四)	20kg 3,500束	5,000	0	—	—	—	—	—	—
		《山口》	(山口)	1	528.01	副(四)	20kg 3,500束	5,000	0	—	—	—	—	—	—

番号	薪炭共用林野 件数	薪炭共用林野 面積	薪炭共用林野 収穫量 類	薪炭共用林野 収穫量 数量	薪炭共用林野 収穫量 相当価格	薪炭共用林野 使用対価	特別薪炭共用林野 件数	特別薪炭共用林野 面積	特別薪炭共用林野 収穫量 類	特別薪炭共用林野 収穫量 数量	特別薪炭共用林野 収穫量 相当価格	特別薪炭共用林野 使用対価	簡易共用林野 件数	簡易共用林野 面積	簡易共用林野 収穫量 類	簡易共用林野 収穫量 数量	簡易共用林野 収穫量 相価	簡易共用林野 収穫量 当格	簡易共用林野 使用対価	放牧共用林野 件数	放牧共用林野 面積	放牧共用林野 使用類量 類	放牧共用林野 使用類量 総数	放牧共用林野 使用対価
		ha			円	円		ha			円	円		ha				円	円		ha		日	円
8	—	—	—	—	—	—	—	—	—	—	—	—	—	—	—	—	—	—	—	—	—	—	—	—
	—	—	—	—	—	—	—	—	—	—	—	—	—	—	—	—	—	—	—	—	—	—	—	—
	—	—	—	—	—	—	—	—	—	—	—	—	—	—	—	—	—	—	—	—	—	—	—	—
9	—	—	—	—	—	—	—	—	—	—	—	—	—	—	—	—	—	—	—	—	—	—	—	—
	—	—	—	—	—	—	—	—	—	—	—	—	—	—	—	—	—	—	—	—	—	—	—	—
	—	—	—	—	—	—	—	—	—	—	—	—	—	—	—	—	—	—	—	—	—	—	—	—
	—	—	—	—	—	—	—	—	—	—	—	—	—	—	—	—	—	—	—	—	—	—	—	—
	—	—	—	—	—	—	—	—	—	—	—	—	—	—	—	—	—	—	—	—	—	—	—	—
10	—	—	—	—	—	—	—	—	—	—	—	—	—	—	—	—	—	—	—	—	—	—	—	—
	—	—	—	—	—	—	—	—	—	—	—	—	—	—	—	—	—	—	—	—	—	—	—	—
	—	—	—	—	—	—	—	—	—	—	—	—	—	—	—	—	—	—	—	—	—	—	—	—
	—	—	—	—	—	—	—	—	—	—	—	—	—	—	—	—	—	—	—	—	—	—	—	—
11	—	—	—	—	—	—	—	—	—	—	—	—	—	—	—	—	—	—	—	—	—	—	—	—
	—	—	—	—	—	—	—	—	—	—	—	—	—	—	—	—	—	—	—	—	—	—	—	—
	—	—	—	—	—	—	—	—	—	—	—	—	—	—	—	—	—	—	—	—	—	—	—	—
	—	—	—	—	—	—	—	—	—	—	—	—	—	—	—	—	—	—	—	—	—	—	—	—
	—	—	—	—	—	—	—	—	—	—	—	—	—	—	—	—	—	—	—	—	—	—	—	—
12	—	—	—	—	—	—	—	—	—	—	—	—	—	—	—	—	—	—	—	—	—	—	—	—
	—	—	—	—	—	—	—	—	—	—	—	—	—	—	—	—	—	—	—	—	—	—	—	—
	—	—	—	—	—	—	—	—	—	—	—	—	—	—	—	—	—	—	—	—	—	—	—	—
	—	—	—	—	—	—	—	—	—	—	—	—	—	—	—	—	—	—	—	—	—	—	—	—
13	—	—	—	—	—	—	—	—	—	—	—	—	—	—	—	—	—	—	—	—	—	—	—	—
	—	—	—	—	—	—	—	—	—	—	—	—	—	—	—	—	—	—	—	—	—	—	—	—
	—	—	—	—	—	—	—	—	—	—	—	—	—	—	—	—	—	—	—	—	—	—	—	—
	—	—	—	—	—	—	—	—	—	—	—	—	—	—	—	—	—	—	—	—	—	—	—	—
	—	—	—	—	—	—	—	—	—	—	—	—	—	—	—	—	—	—	—	—	—	—	—	—
	—	—	—	—	—	—	—	—	—	—	—	—	—	—	—	—	—	—	—	—	—	—	—	—
	—	—	—	—	—	—	—	—	—	—	—	—	—	—	—	—	—	—	—	—	—	—	—	—
	—	—	—	—	—	—	—	—	—	—	—	—	—	—	—	—	—	—	—	—	—	—	—	—
	—	—	—	—	—	—	—	—	—	—	—	—	—	—	—	—	—	—	—	—	—	—	—	—
	—	—	—	—	—	—	—	—	—	—	—	—	—	—	—	—	—	—	—	—	—	—	—	—
	—	—	—	—	—	—	—	—	—	—	—	—	—	—	—	—	—	—	—	—	—	—	—	—
	—	—	—	—	—	—	—	—	—	—	—	—	—	—	—	—	—	—	—	—	—	—	—	—
14	—	—	—	—	—	—	—	—	—	—	—	—	1	528.01	副(四)	20kg 3,500束	5,000	0	—	—	—	—	—	—
	—	—	—	—	—	—	—	—	—	—	—	—	1	528.01	副(四)	20kg 3,500束	5,000	0	—	—	—	—	—	—

6 國有林野保安林面積

番号	年次 / 府県	営林署	経営區	総数 箇所	総数 面積	水源涵養 箇所	水源涵養 面積	土砂流出防備 箇所	土砂流出防備 面積	土砂崩壊防備 箇所	土砂崩壊防備 面積	飛砂防備 箇所	飛砂防備 面積	防風 箇所	防風 面積	水害防備 箇所	水害防備 面積	潮害防備 箇所	潮害防備 面積	干害防備 箇所	干害防備 面積	番号
	昭和23年4月1日			379	34,770.13	71	18,488.38	144	7,403.86	—	—	17	115.45	26	783.91	5	12.12	4	85.98	—	—	
	昭和24年4月1日			379	34,770.13	71	18,488.38	144	7,403.86	—	—	17	115.45	26	783.91	5	12.12	4	85.98	—	—	
	昭和25年4月1日			415	34,352.38	71	18,497.39	171	9,283.24	—	—	17	115.49	37	816.18	6	12.12	4	85.98	—	—	
	昭和26年4月1日			408	34,151.11	75	18,501.40	170	9,184.05	—	—	17	115.49	36	797.19	5	12.12	3	85.98	—	—	
	昭和27年4月1日			**360**	**32,734.10**	**59**	**18,271.86**	**152**	**8,309.76**	**2**	**20.59**	**17**	**108.48**	**27**	**715.70**	**4**	**9.92**	**4**	**83.76**	**7**	**61.36**	
1	石川		総数	28	14,002.77	12	13,032.72	1	467.23	—	—	1	21.28	12	470.51	—	—	—	—	—	—	1
		《金沢》	(白山)	28	14,002.77	12	13,032.72	1	467.23	—	—	1	21.28	12	470.51	—	—	—	—	—	—	
2	福井		総数	6	1,069.67	2	1,010.81	—	—	—	—	—	—	—	—	—	—	3	49.77	—	—	2
		《福井》	敦賀	1	21.00	—	—	—	—	—	—	—	—	—	—	—	—	1	21.00	—	—	
		《敦賀》		5	1,048.67	2	1,010.81	—	—	—	—	—	—	—	—	—	—	2	28.77	—	—	
		敦賀	敦賀	5	1,048.67	2	1,010.81	—	—	—	—	—	—	—	—	—	—	2	28.77	—	—	
			(敦賀)	6	1,069.67	2	1,010.81	—	—	—	—	—	—	—	—	—	—	3	49.77	—	—	
3	滋賀		総数	33	3,582.76	—	—	23	3,393.84	—	—	—	—	—	—	—	—	—	—	—	—	3
		敦賀	敦賀	—	—	—	—	—	—	—	—	—	—	—	—	—	—	—	—	—	—	
		《大津》	(大津)	32	2,573.39	—	—	22	2,384.47	—	—	—	—	—	—	—	—	—	—	—	—	
		亀山	亀山	1	1,009.37	—	—	1	1,009.37	—	—	—	—	—	—	—	—	—	—	—	—	
4	三重		総数	12	350.61	1	48.72	4	199.65	—	—	—	—	7	102.24	—	—	—	—	—	—	4
		《亀山》	(亀山)	5	248.37	1	48.72	4	199.65	—	—	—	—	—	—	—	—	—	—	—	—	
		亀山	亀山	5	248.37	1	48.72	4	199.65	—	—	—	—	—	—	—	—	—	—	—	—	
		《尾鷲》	(尾鷲)	—	—	—	—	—	—	—	—	—	—	—	—	—	—	—	—	—	—	
		新宮	新宮	7	102.24	—	—	—	—	—	—	—	—	7	102.24	—	—	—	—	—	—	
5	和歌山		総数	3	116.31	1	78.05	—	—	—	—	—	—	—	—	—	—	1	33.99	—	—	5
		《新宮》	(新宮)	10	218.55	1	78.05	—	—	—	—	—	—	—	—	—	—	1	33.99	—	—	
		新宮	新宮	3	116.31	1	78.05	—	—	—	—	—	—	—	—	—	—	1	33.99	—	—	
		《高野》	(高野)	—	—	—	—	—	—	—	—	—	—	—	—	—	—	—	—	—	—	
		《田辺》	(田辺)	—	—	—	—	—	—	—	—	—	—	—	—	—	—	—	—	—	—	
6	大阪		総数	2	22.63	1	5.21	—	—	—	—	—	—	—	—	—	—	—	—	—	—	6
		《大阪》	(外)	—	—	—	—	—	—	—	—	—	—	—	—	—	—	—	—	—	—	
		京都	京都	1	5.21	1	5.21	—	—	—	—	—	—	—	—	—	—	—	—	—	—	
		神戸	神戸	1	17.42	—	—	—	—	—	—	—	—	—	—	—	—	—	—	—	—	
7	京都		総数	34	839.31	—	—	5	262.71	—	—	—	—	—	—	2	6.92	—	—	1	28.41	7
		《京都》	(京都)	27	559.30	1	5.21	—	—	—	—	—	—	—	—	—	—	—	—	1	28.41	
		京都	京都	26	554.09	—	—	—	—	—	—	—	—	—	—	—	—	—	—	1	28.41	
		奈良	奈良	8	285.22	—	—	5	262.71	—	—	—	—	—	—	2	6.92	—	—	—	—	

6 國有林野

番号	年次	府県	營林署	經營區	防雪 箇所	防雪 面積	防霧 箇所	防霧 面積	なだれ防止 箇所	なだれ防止 面積	落石防止 箇所	落石防止 面積
	昭和23年4月1日				—	—	—	—	8	31.23	4	29.97
	昭和24年4月1日				—	—	—	—	8	31.23	4	29.97
	昭和25年4月1日				—	—	—	—	8	31.23	4	30.29
	昭和26年4月1日				—	—	—	—	8	31.27	4	30.34
	昭和27年4月1日				—	—	—	—	5	30.81	5	31.04
1	石川	總数			—	—	—	—	2	11.03	—	—
		《金沢》	(白山)		—	—	—	—	2	11.03	—	—
2	福井	總数			—	—	—	—	1	9.09	—	—
		《福井》	敦賀		—	—	—	—	—	—	—	—
		《敦賀》			—	—	—	—	1	9.09	—	—
		敦賀	敦賀		—	—	—	—	1	9.09	—	—
			(敦賀)		—	—	—	—	1	9.09	—	—
3	滋賀	總数			—	—	—	—	—	—	—	—
		敦賀	敦賀		—	—	—	—	—	—	—	—
		《大津》	(大津)		—	—	—	—	—	—	—	—
		亀山	亀山		—	—	—	—	—	—	—	—
4	三重	總数			—	—	—	—	—	—	—	—
		《亀山》	(亀山)		—	—	—	—	—	—	—	—
		亀山	亀山		—	—	—	—	—	—	—	—
		《尾鷲》	(尾鷲)		—	—	—	—	—	—	—	—
		新宮	新宮		—	—	—	—	—	—	—	—
5	和歌山	總数			—	—	—	—	—	—	—	—
		《新宮》	(新宮)		—	—	—	—	—	—	—	—
		新宮	新宮		—	—	—	—	—	—	—	—
		《高野》	(高野)		—	—	—	—	—	—	—	—
		《田辺》	(田辺)		—	—	—	—	—	—	—	—
6	大阪	總数			—	—	—	—	—	—	—	—
		《大阪》	(外)		—	—	—	—	—	—	—	—
		京都	京都		—	—	—	—	—	—	—	—
		神戸	神戸		—	—	—	—	—	—	—	—
7	京都	總数			—	—	—	—	—	—	—	—
		《京都》	(京都)		—	—	—	—	—	—	—	—
		京都	京都		—	—	—	—	—	—	—	—
		奈良	奈良		—	—	—	—	—	—	—	—

保安林面積 (続)

魚附 箇所	魚附 面積	航行目標 箇所	航行目標 面積	防火 箇所	防火 面積	保健 箇所	保健 面積	風致 箇所	風致 面積	番号
22	1,449.66	2	144.46	—	—	—	—	76	6,225.11	
22	1,449.66	2	144.46	—	—	—	—	76	6,225.11	
20	1,447.00	2	144.46	—	—	—	—	76	3,902.14	
19	1,350.34	2	144.46	—	—	—	—	69	3,893.47	
19	1,349.37	2	129.01	—	—	—	—	57	3,612.44	
—	—	—	—	—	—	—	—	—	—	1
—	—	—	—	—	—	—	—	—	—	2
—	—	—	—	—	—	—	—	10	188.92	3
—	—	—	—	—	—	—	—	10	188.92	
—	—	—	—	—	—	—	—	—	—	4
1	4.27	—	—	—	—	—	—	—	—	5
1	4.27	—	—	—	—	—	—	—	—	
1	4.27	—	—	—	—	—	—	—	—	
—	—	—	—	—	—	—	—	1	17.42	6
—	—	—	—	—	—	—	—	1	17.42	
4	101.75	—	—	—	—	—	—	22	439.52	7
4	101.75	—	—	—	—	—	—	21	423.93	
4	101.75	—	—	—	—	—	—	21	423.93	
—	—	—	—	—	—	—	—	1	15.59	

6 國有林野

番号	府県	營林署	經營區	總数 箇所	總数 面積	水源涵養 箇所	水源涵養 面積	土砂流出防備 箇所	土砂流出防備 面積	土砂崩壞防備 箇所	土砂崩壞防備 面積
8	奈良		總数	7	299.46	1	105.68	3	145.73	—	—
		《奈良》	(奈良)	15	584.69	1	105.68	8	408.44	—	—
		奈良	奈良	7	299.46	1	105.68	3	145.73	—	—
9	兵庫		總数	61	2,369.28	5	512.80	38	1,585.19	—	—
		《神戸》	(神戸)	15	957.95	1	35.93	11	776.99	—	—
		神戸	神戸	14	940.53	1	35.93	11	776.99	—	—
		《姫路》	(姫路)	39	936.76	2	6.59	27	808.20	—	—
		《山崎》	(山崎)	1	138.32	1	138.32	—	—	—	—
		鳥取	鳥取	7	353.67	1	331.96	—	—	—	—
10	鳥取		總数	41	2,681.56	12	2,107.70	7	249.87	—	—
		《鳥取》	(鳥取)	20	903.50	4	642.47	5	183.97	—	—
		鳥取	鳥取	13	549.83	3	310.51	5	183.97	—	—
		《倉吉》	(大山)	28	2,131.73	9	1,797.19	2	65.90	—	—
11	島根		總数	3	34.96	—	—	—	—	—	—
		三次	三次	—	—	—	—	—	—	—	—
		《日原》	(日原)	2	33.28	—	—	—	—	—	—
		《川本》	川本	—	—	—	—	—	—	—	—
			(川本)	1	1.68	—	—	—	—	—	—
		《松江》	川本	1	1.68	—	—	—	—	—	—
12	岡山		總数	36	2,265.17	15	919.82	4	253.04	2	20.59
		《津山》	(津山)	15	882.73	14	869.88	—	—	—	—
		《岡山》	(岡山)	14	1,189.60	—	—	2	142.64	—	—
		《新見》	(新見)	7	192.84	1	49.94	2	110.40	2	20.59
13	廣島		總数	85	4,881.85	9	450.35	67	1,752.50	—	—
		《三次》	(三次)	1	56.39	1	56.39	—	—	—	—
		三次	三次	1	56.39	1	56.89	—	—	—	—
		《福山》	(福山)	6	105.28	1	7.58	5	97.70	—	—
		《西條》		37	893.46	3	239.66	32	644.48	—	—
		西條	(三原)	13	252.16	—	—	11	242.84	—	—
		〃	(西條)	24	641.30	3	239.66	21	401.64	—	—
		《廣島》		41	3,826.72	4	146.72	30	1,010.32	—	—
		廣島	(廣島)	41	3,826.72	4	146.72	30	1,010.32	—	—
		〃	(水内)	—	—	—	—	—	—	—	—
14	山口		總数	9	217.76	—	—	—	—	—	—
		《山口》	(山口)	9	217.76	—	—	—	—	—	—

保安林面積 (續)

飛砂防備 箇所	飛砂防備 面積	防風 箇所	防風 面積	水害防備 箇所	水害防備 面積	潮害防備 箇所	潮害防備 面積	干害防備 箇所	干害防備 面積	番号
—	—	—	—	—	—	—	—	—	—	8
—	—	—	—	—	—	—	—	—	—	
—	—	—	—	—	—	—	—	—	—	
—	—	—	—	—	—	—	—	2	9.51	9
—	—	—	—	—	—	—	—	—	—	
—	—	—	—	—	—	—	—	—	—	
—	—	—	—	—	—	—	—	—	—	
—	—	—	—	—	—	—	—	2	9.51	
16	87.20	1	48.63	—	—	—	—	3	4.65	10
5	55.35	—	—	—	—	—	—	—	—	
5	55.35	—	—	—	—	—	—	—	—	
11	31.85	1	48.63	—	—	—	—	3	4.65	
—	—	2	33.28	—	—	—	—	—	—	11
—	—	—	—	—	—	—	—	—	—	
—	—	2	33.28	—	—	—	—	—	—	
—	—	—	—	—	—	—	—	—	—	
—	—	—	—	—	—	—	—	—	—	
—	—	—	—	—	—	—	—	1	18.79	12
—	—	—	—	—	—	—	—	—	—	
—	—	—	—	—	—	—	—	1	18.79	
—	—	1	41.34	—	—	—	—	—	—	13
—	—	—	—	—	—	—	—	—	—	
—	—	—	—	—	—	—	—	—	—	
—	—	—	—	—	—	—	—	—	—	
—	—	—	—	—	—	—	—	—	—	
—	—	—	—	—	—	—	—	—	—	
—	—	—	—	—	—	—	—	—	—	
—	—	1	41.34	—	—	—	—	—	—	
—	—	1	41.34	—	—	—	—	—	—	
—	—	—	—	—	—	—	—	—	—	
—	—	4	19.70	2	3.00	—	—	—	—	14
—	—	4	19.70	2	3.00	—	—	—	—	

6 國有林野保安林面積 (続)

番号	府県	営林署	経営区	防雪 箇所	防雪 面積	防霧 箇所	防霧 面積	なだれ防止 箇所	なだれ防止 面積	落石防止 箇所	落石防止 面積	魚附 箇所	魚附 面積	航行目標 箇所	航行目標 面積	防火 箇所	防火 面積	保健 箇所	保健 面積	風致 箇所	風致 面積	番号
8	奈良		総数	—	—	—	—	—	—	—	—	—	—	—	—	—	—	—	—	3	48.05	8
		(奈良)	(奈良)	—	—	—	—	—	—	—	—	—	—	—	—	—	—	—	—	4	63.64	
		奈良	奈良	—	—	—	—	—	—	—	—	—	—	—	—	—	—	—	—	3	48.05	
9	兵庫		総数	—	—	—	—	2	10.69	2	1.51	2	55.36	1	127.33	—	—	—	—	9	66.89	9
		(神戸)	(神戸)	—	—	—	—	—	—	—	—	—	—	1	127.33	—	—	—	—	2	17.69	
		神戸	神戸	—	—	—	—	—	—	—	—	—	—	1	127.33	—	—	—	—	2	17.69	
		(姫路)	(姫路)	—	—	—	—	—	—	—	—	2	55.36	—	—	—	—	—	—	1	0.27	
		(山崎)	(山崎)	—	—	—	—	—	—	—	—	—	—	—	—	—	—	—	—	8	66.12	
		鳥取	鳥取	—	—	—	—	2	10.69	2	1.51	—	—	—	—	—	—	—	—	—	—	
10	鳥取		総数	—	—	—	—	—	—	—	—	—	—	—	—	—	—	—	—	2	183.51	10
		(鳥取)	(鳥取)	—	—	—	—	2	10.69	2	1.51	—	—	—	—	—	—	—	—	—	—	
		鳥取	鳥取	—	—	—	—	—	—	—	—	—	—	—	—	—	—	—	—	—	—	
		(倉吉)	(大山)	—	—	—	—	—	—	—	—	—	—	—	—	—	—	—	—	2	183.51	
11	根根		総数	—	—	—	—	—	—	—	—	—	—	1	1.68	—	—	—	—	—	—	11
		三次	三次	—	—	—	—	—	—	—	—	—	—	—	—	—	—	—	—	—	—	
		(日原)	(日原)	—	—	—	—	—	—	—	—	—	—	—	—	—	—	—	—	—	—	
		(川本)	川本	—	—	—	—	—	—	—	—	—	—	—	—	—	—	—	—	—	—	
			(川本)	—	—	—	—	—	—	—	—	—	—	1	1.68	—	—	—	—	—	—	
		(松江)	川本	—	—	—	—	—	—	—	—	—	—	1	1.68	—	—	—	—	—	—	
12	岡山		総数	—	—	—	—	—	—	3	29.53	6	917.14	—	—	—	—	—	—	5	106.26	12
		(津山)	(津山)	—	—	—	—	—	—	—	—	—	—	—	—	—	—	—	—	—	—	
		(岡山)	(岡山)	—	—	—	—	—	—	1	17.62	6	917.14	—	—	—	—	—	—	1	12.85	
		(新見)	(新見)	—	—	—	—	—	—	2	11.91	—	—	—	—	—	—	—	—	4	93.41	
13	廣島		総数	—	—	—	—	—	—	—	—	5	204.56	—	—	—	—	—	—	3	2,433.10	13
		(三次)	(三次)	—	—	—	—	—	—	—	—	—	—	—	—	—	—	—	—	—	—	
		三次	三次	—	—	—	—	—	—	—	—	—	—	—	—	—	—	—	—	—	—	
		(福山)	(福山)	—	—	—	—	—	—	—	—	—	—	—	—	—	—	—	—	—	—	
		(西條)		—	—	—	—	—	—	—	—	1	5.93	—	—	—	—	—	—	1	3.39	
		西條	(三原)	—	—	—	—	—	—	—	—	1	5.93	—	—	—	—	—	—	1	3.39	
		〃	(西條)	—	—	—	—	—	—	—	—	—	—	—	—	—	—	—	—	—	—	
		(廣島)		—	—	—	—	—	—	—	—	4	198.63	—	—	—	—	—	—	2	2,429.71	
		廣島	(廣島)	—	—	—	—	—	—	—	—	4	198.63	—	—	—	—	—	—	2	2,429.71	
		〃	(水内)	—	—	—	—	—	—	—	—	—	—	—	—	—	—	—	—	—	—	
14	山口		総数	—	—	—	—	—	—	—	—	1	66.29	—	—	—	—	—	—	2	128.77	14
		(山口)	(山口)	—	—	—	—	—	—	—	—	1	66.29	—	—	—	—	—	—	2	128.77	

7 國有林野部分林面積

番号	年次 / 府県	営林署	経営區	総数 箇所	総数 面積	二官八民 箇所	二官八民 面積	三官七民 箇所	三官七民 面積	四官六民 箇所	四官六民 面積
					ha		ha		ha		ha
	昭和23年4月1日			9	70.97	6	58.22	2	3.41	1	9.32
	昭和24年4月1日			36	428.73	33	415.84	3	12.89	—	—
	昭和25年4月1日			40	992.50	28	893.42	6	54.89	3	14.69
	昭和26年4月1日			72	1,154.91	62	1,056.24	7	84.02	3	14.65
	昭和27年4月1日			**102**	**1,252.35**	**98**	**1,203.10**	**4**	**43.21**	**1**	**9.32**
1	石川		総数	4	7.68	4	7.68	—	—	—	—
	《金沢》	(白山)		4	7.68	4	7.68	—	—	—	—
2	福井		総数	—	—	—	—	—	—	—	—
	《福井》	敦賀		—	—	—	—	—	—	—	—
	《敦賀》			—	—	—	—	—	—	—	—
	敦賀	敦賀		—	—	—	—	—	—	—	—
		(敦賀)		—	—	—	—	—	—	—	—
3	三重		総数	1	4.61	1	4.61	—	—	—	—
	《尾鷲》	(尾鷲)		—	—	—	—	—	—	—	—
	《亀山》	(亀山)		1	4.61	1	4.61	—	—	—	—
	亀山	亀山		1	4.61	1	4.61	—	—	—	—
	新宮	新宮		—	—	—	—	—	—	—	—
4	滋賀		総数	5	51.18	5	51.18	—	—	—	—
	敦賀	敦賀		—	—	—	—	—	—	—	—
	《大津》	(大津)		5	51.18	5	51.18	—	—	—	—
	亀山	亀山		—	—	—	—	—	—	—	—
5	京都		総数	4	47.20	4	47.20	—	—	—	—
	《京都》	(京都)		3	45.10	3	45.10	—	—	—	—
	京都	京都		3	45.10	3	45.10	—	—	—	—
	奈良	奈良		1	2.10	1	2.10	—	—	—	—
6	大阪		総数	2	17.14	2	17.14	—	—	—	—
	《大阪》	外		—	—	—	—	—	—	—	—
	京都	京都		—	—	—	—	—	—	—	—
	神戸	神戸		2	17.14	2	17.14	—	—	—	—
7	兵庫		総数	35	277.38	34	261.49	1	15.89	—	—
	《神戸》	(神戸)		15	125.80	14	109.91	1	15.89	—	—
	神戸	神戸		13	108.66	12	92.77	1	15.89	—	—
	《姫路》	(姫路)		21	163.20	21	163.20	—	—	—	—
	《山崎》	(山崎)		1	5.52	1	5.52	—	—	—	—
	鳥取	鳥取		—	—	—	—	—	—	—	—

備考 1. 営林署名に《 》を附した行に並行する各数値はその営林署總数を示す。
2. 経営區名に( )を附した行に並行する各数値はその經営區總数を示す。
3. 本表は台帳により作成したものである。

番号	府県	営林署	経営區	総数 箇所	総数 面積	二官八民 箇所	二官八民 面積	三官七民 箇所	三官七民 面積	四官六民 箇所	四官六民 面積
					ha		ha		ha		ha
8	奈良		総数	2	17.13	2	17.13	—	—	—	—
	《奈良》	(奈良)		3	19.23	3	19.23	—	—	—	—
	奈良	奈良		2	17.13	2	17.13	—	—	—	—
9	和歌山		総数	3	568.89	3	568.89	—	—	—	—
	《高野》	(高野)		2	566.42	2	566.42	—	—	—	—
	《田辺》	(田辺)		—	—	—	—	—	—	—	—
	《新宮》	(新宮)		1	2.47	1	2.47	—	—	—	—
	新宮	新宮		1	2.47	1	2.47	—	—	—	—
10	鳥取		総数	1	12.15	1	12.15	—	—	—	—
	《鳥取》	(鳥取)		—	—	—	—	—	—	—	—
	鳥取	鳥取		—	—	—	—	—	—	—	—
	《倉吉》	(大山)		1	12.15	1	12.15	—	—	—	—
11	島根		総数	1	1.29	—	—	1	1.29	—	—
	三次	三次		—	—	—	—	—	—	—	—
	《日原》	(日原)		—	—	—	—	—	—	—	—
	《川本》	川本		—	—	—	—	—	—	—	—
		(川本)		1	1.29	—	—	1	1.29	—	—
	《松江》	川本		1	1.29	—	—	1	1.29	—	—
12	岡山		総数	11	71.94	9	60.49	1	2.13	1	9.32
	《津山》	(津山)		3	18.40	3	18.40	—	—	—	—
	《岡山》	(岡山)		1	2.13	—	—	1	2.13	—	—
	《新見》	(新見)		7	51.41	6	42.09	—	—	1	9.32
13	廣島		総数	33	175.76	32	151.86	1	23.90	—	—
	《三次》	(三次)		2	13.94	2	13.94	—	—	—	—
	三次	三次		2	13.94	2	13.94	—	—	—	—
	《福山》	(福山)		28	111.55	28	111.55	—	—	—	—
	《西條》			1	22.23	1	22.23	—	—	—	—
	西條	(西條)		1	22.23	1	22.23	—	—	—	—
	〃	(三原)		—	—	—	—	—	—	—	—
	《廣島》			2	28.04	1	4.14	1	23.90	—	—
	廣島	(廣島)		1	4.14	1	4.14	—	—	—	—
	〃	(水内)		1	23.90	—	—	1	23.90	—	—
14	山口		総数	—	—	—	—	—	—	—	—
	《山口》	(山口)		—	—	—	—	—	—	—	—

年次	保護林名	所在地	面積	設定目的	設定月日
昭和23年4月1日	10		ha 465.34		
昭和24年4月1日	10		465.34		
昭和25年4月1日	19		561.04		
昭和26年4月1日	19		561.04		
昭和27年4月1日	19		561.04		
石川　総数	—	—	—	—	—
《金沢》(白山)	—	—	—	—	—
福井　総数	—	—	—	—	—
《福井》敦賀	—	—	—	—	—
《敦賀》	—	—	—	—	—
敦賀 敦賀	—	—	—	—	—
(敦賀)	—	—	—	—	—
三重　総数	1	—	28.33	—	—
《尾鷲》(尾鷲)	—	—	—	—	—
《亀山》(亀山)	—	—	—	—	—
亀山 亀山	—	—	—	—	—
新宮 新宮	大又保護林	三重県南牟婁郡飛鳥村大字大又大又国有林55	28.33	「とがさわら、ひば」を混ずる「もみ、つが、ひのき」の天然生林にて植物分布上及び生態研究上必要につき。	大正12年
滋　総数	—	—	—	—	—
敦賀 敦賀	—	—	—	—	—
《大津》(大津)	—	—	—	—	—
亀山 亀山	—	—	—	—	—
京都　総数	7	—	328.44	—	—
《京都》(京都)					
京都 京都	東山保護林	京都市伏見區深草町稲荷	55.39	公衆享楽地として之が風致助長のため。	大正4年12月
		東山區熊野阿彌陀ヶ峯	30.19		
		〃 栗田口町栗田	77.59		
		左京區鹿ヶ谷町若王寺	75.46		
		〃 〃	1.58		
		〃 浄土地町小山	28.14		
	嵐山保護林	右京區嵯峨町嵐山	60.09		
奈良 奈良	—	—	—	—	—
大阪　総数	—	—	—	—	—
《大阪》(外)	—	—	—	—	—
京都 京都	—	—	—	—	—
神戸 神戸	—	—	—	—	—
兵庫　総数	1	—	4.15	—	—
《神戸》(神戸)	—	—	—	—	—
神戸 神戸	—	—	—	—	—
《姫路》(姫路)	—	—	—	—	—
《山崎》(山崎)	音水保護林	兵庫縣宍粟郡奥谷村音水音水国有林106に	4.15	天然林を代表するものにして将來の學術考證に資するため	昭和9年
鳥取 鳥取	—	—	—	—	—

備考　1. 営林署に(　)を附したる行に並行する各数値は営林署總数を示す。
　　2. 経営區に(　)を附したる行に並行する各数値は經営區總数を示す。

府県	営林署	經営區	保護林名	所在地	面積	設定目的	設定月日
奈良　総数			1	—	ha 38.84	—	—
《奈良》(奈良)							
奈良	奈良		高取山保護林	奈良縣高取外一郡高取外一町大字高取外三	38.84	名所旧蹟地の風致助長	大正10年5月
和歌山　総数			2	—	62.56	—	—
《高野》	(高野)		高野山保護林	高野山国有林7い林小班	33.02	學術參考保護林として禁伐	昭和7年9月
《田辺》	(田辺)				—		
《新宮》	(新宮)		1		29.54		
新宮	新宮		大塔山保護林	和歌山県東牟婁郡請川村大字静川大塔国有林81ノろ82ノろ	29.54	紀州に於ける「ブナ生育地」の南極限地にして形質良好なるを以て	大正12年
鳥取　総数			—	—	—	—	—
《鳥取》(鳥取)							
鳥取	鳥取						
《倉吉》	(大山)						
島根　総数			1	—	10.35	—	—
三次	三次						
《日原》	(日原)		高瀬芦谷保護林	島根県鹿足郡日原町大字左證高瀬芦谷国有林	10.35	山陰地方に於ける「すぎ」天然生林の近時激減せるに鑑み斯くの如き林分の存在は學術上、並びに森林施業上の考證として重要なるを認め保護林として設定せり	昭和8年6月
《川本》	川本						
	(川本)						
《松江》	川本						
岡山　総数			—	—	—	—	—
《津山》	(津山)						
《岡山》	(岡山)						
《新見》	(新見)						
廣島　総数			4	—	73.90	—	—
《三次》	(三次)						
三次	三次						
《福山》	(福山)						
《西條》							
西條	(西條)		鷹ノ巣山保護林	廣島県豊田郡久芳村字鷹ノ巣鷹ノ巣山国有林2ノち3ノは	4.04	風致又は學術參考林	昭和4年
〃	(三原)				—		
《廣島》							
廣島	(廣島)		字品山保護林	廣島市元宇品町	25.72	學術上施業上の考證及び公衆享樂のため	大正7年8月
			黒打山保護林	佐伯郡四和村大字飯山	20.57	學術及施業上考證のため	不明
〃	(水内)		惠下谷山保護林	佐伯郡水内村大字和田	23.57	〃	大正5年3月
山口　総数			2	—	14.47	—	—
《山口》			2		14.47		
山口	(山口)		滑山保護林	山口縣佐波郡柚野村柚木29い	12.77	學術及施業上考証のため	大正5年8月
			同	〃 〃 〃 33い	1.70	〃	大正7年2月

3. 本表は台帳より作成したものである。

年次 / 府県	営林署	経営区	試験地名	所在地	面積	設定目的	設定年月
					ha		
昭和23年4月1日			35		69.21		
昭和24年4月1日			35		69.21		
昭和25年4月1日			31		67.18		
昭和26年4月1日			34		80.98		
昭和27年4月1日			**35**		**87.70**		
石川	総数		—	—	—	—	—
	(金沢)	(白山)	—	—	—	—	—
福井	総数		—	—	—	—	—
	(福井)	敦賀	—	—	—	—	—
	(敦賀)		—	—	—	—	—
	敦賀	敦賀	—	—	—	—	—
		(敦賀)	—	—	—	—	—
三重	総数		3		5.10		
	(尾鷲)	(尾鷲)	—	—	—	—	—
					1.88		
	(亀山)	(亀山)	2		0.91		
	亀山	亀山	收穫試驗地	員弁郡十社村大字東貝野悟入谷國有林31ろ		營林署設定	昭和12年
			〃	員弁郡十社村大字二瀬御弁當谷國有林37ろ	0.97	〃	〃
	新宮	新宮	天然林	三重縣南牟婁郡飛鳥村大字大又字大又國有林43ろ	3.25	ひのき、もみ、つが、ひばを混じ林相珍らしく被害跡地に於て諸種ノ雜種を混じ(發生)生育最も良好なり、よつて天然更新の模範型であつて研究をもてなしている	大正12年
滋賀	総数		2		14.94		
	敦賀	敦賀	—	—	—	—	—
	(大津)	(大津)	奥島山國有林	滋賀縣蒲生郡八幡町大字奥島字奥島山國有林71へ、79は	12.20	アカマツ劃伐作業A種收穫試驗地	昭和13年3月
			八尾山國有林	滋賀縣犬上郡多賀村大字佛ケ後字八ツ尾山國有林92か	2.74	A種收穫試驗地(ヒノキ人工林ノ	昭和17年3月
	亀山	亀山	—	—	—	—	—
京都	総数		—	—	—	—	—
	(京都)	(京都)	—	—	—	—	—
	京都	京都	—	—	—	—	—
	京奈	良奈良	—	—	—	—	—
大阪	総数		—	—	—	—	—
	(大阪)	(外)	—	—	—	—	—
	京都	京都	—	—	—	—	—
	神戸	神戸	—	—	—	—	—
兵庫	総数		4		8.93		
	(神戸)	(神戸)	1		1.95		
	神戸	神戸	永澤寺山	兵庫県有馬郡小野村永澤寺字永澤寺山國有林12へ	1.95	モミを主体とする天然生林擇伐作業の收穫量に対する試驗	昭和10年10月
	(姫路)	(姫路)	—	—	—	—	—
	(山崎)	(山崎)	擇伐作業、A種收穫試驗地	兵庫県佐栗郡奥谷村原赤西國有林12へ	3.02	擇伐作業に於ける林分生長量の調査	昭和10年12月
			すぎ、ひのき天然木更新試驗地	〃 〃 12ほ	1.78	すぎ、もみ、つが其の他混淆天然林にして擇伐後の樹推發生調査	昭和12年
			すぎ人工林A種收穫試驗地	兵庫縣佐栗郡奥谷村原野尻谷國有林136は	2.18	人工植栽すぎ林の生長及收穫に關する調査 本經営區の擇伐林と植栽との實験	昭和12年11月
	鳥取	鳥取	—	—	—	—	—
奈良	総数		5		5.14		
	(奈良)	(奈良)	5		5.14		
	奈良	奈良	あかまつ收穫試驗地	奈良市高畑町字地獄谷國有林17林班内	1.73	擇伐後の收穫及成長量に關する調査	昭和15年
			〃	奈良縣添上郡五ケ谷村大字菩提山字菩提山國有林20林班内	1.07	間伐による成長量、收穫量の調査	昭和13年
			すぎ收穫試驗地	奈良縣吉野郡大淀町大字比曾字高取山國有林49林班内	0.40	同上	昭和10年
			ひのき收穫試驗地	奈良縣高市郡高取町大字高取山国有林56林班内	0.83	收穫表調製の目的を以て主林木副林木の材積を測定、成長量を算出し併せて地位上の上中、下、を定めんとす	大正10年及昭和10年
			あかまつ收穫試驗地	奈良縣宇賀郡宇賀村大字小島字小島山国有林67林班内	1.11	間伐區、擇伐區に分ち收穫成長量調査	昭和10年

備ち、1. 営林署名に(　)を附した行に並行する各数値は営林署總数を示す。
2. 經営区名に(　)を附した行に並行する各数値は經営區總数を示す。

府県	営林署	経営區	試験地名	所在地	面積	設定目的	設定年月
					ha		
和歌山	総数		4		1.81		
	(高野)	(高野)	高野A級收穫試驗地	高野山國有林第38林班は小班	0.17	かうやまき天然更新法	大正8年11月
			高野A種收穫試驗地	〃 5 〃 に 〃	1.02	擇伐作業林の生長量調査	昭和7年
			〃 〃	〃 31 〃 ろ 〃	0.42	皆伐作業に於けるすぎの生長量及收穫	昭和10年10月
			〃 〃	〃 44 〃 は 〃	0.20	皆伐作業級としてのひのき人工林の生長量調査	〃
	(田辺)	(田辺)	—	—	—	—	—
	新宮	新宮	—	—	—	—	—
鳥取	総数		2		2.24		
	(鳥取)	(鳥取)	2		2.24		
	鳥取	鳥取	城山試驗地 沖ノ山試驗地	鳥取市白谷字旧城山國有林6林班と小班 八頭郡智頭町大字芦津字沖ノ山國有林55林班は小班	2.24	優良種子産地天然更新地	昭和10年10月
	(倉吉)	(大山)	—	—	—	—	—
島根	総数		2		7.31		
	三次	三次	—	—	—	—	—
	(日原)	(日原)	—	—	—	—	—
	(川本)	川本	A種收穫試驗地	島根縣邑智郡都賀行村大字都賀行艾山國有林42へ	6.50		
			薪炭林更新試驗地	島根縣邑智郡吉賀村大字乙原竹山国有林55ほ	0.81		
	(松江)	川本	—	—	—	—	—
岡山	総数		2		3.43		
	(津山)	(津山)	造林試驗地	岡山縣勝田郡廣戸村大字廣戸	1.81	すぎ品種改良試驗	昭和17年4月
			收穫試驗地	奥津川字津川山國有林32い 〃 苫田郡上才原村大字遠藤字遠藤國有林39は	1.62	すぎを主とする天然林にして擇伐作業とす收穫量及び生長量を統計的に資料を蒐集す	昭和12年7月
	(岡山)	(岡山)	—	—	—	—	—
	(新見)	(新見)	—	—	—	—	—
廣島	総数		9		35.94		
	(三次)	(三次)	8		35.12		
	三次	三次	七ケ所試驗地	廣島縣比婆郡八鉾村字柚木七ケ所山國有林4ほ	1.66	栗間林	昭和17年4月
			アベマキ試驗地	廣島縣比婆郡國有村字湯木釜ケ峯山國有林24に	0.50	マベマキ植栽	昭和17年3月
			大土山試驗地	廣島縣高田郡向原町字坂大土山國有林	3.58	赤松、黒松植栽	昭和18年1月
			〃	〃 55に 〃 56に	9.09	天然更新赤松帯伐区 巾25米5帯 松帯伐区 巾30米3帯	昭和21年3月
			〃	〃 56ほ	7.80	天然更新赤松広葉樹有木更新	昭和23年3月
			〃	〃 56へ	5.43	伐木	〃
			〃	〃 56へ	5.67	天然更新赤松	昭和20年9月
			〃	〃 56と	1.39	天然更新赤松帯伐伐区	昭和21年3月
	(福山)	(福山)	—	—	—	—	—
	(西條)		1		0.82		
	西條	(西條)	—	—	—	—	—
	〃	(三原)	西山試影地	廣島縣豊田郡船木村大字西山32い	0.82	天然アカマツ收穫試驗地	昭和21年3月
	(廣島)		—	—	—	—	—
	廣島	(廣島)	—	—	—	—	—
	〃	(水内)	—	—	—	—	—
山口	総数		2		2.86		
	(山口)		2		2.86		
	山口	(山口)	收穫試驗地	山口縣佐波郡柚野村滑山國有林11に、20ほ、33い	2.24	林分における材積算定に必要なる計算要素を明かにし、その生長量及收穫に關する統計資料を蒐集するため設定した	
			天然更新試驗地	同上	0.62		

3. 本表は台帳より製作したものである。

番号	年次	總數 有償 面積	總數 有償 料金	總數 無償 面積	田數 有償 面積	田數 有償 料金	田數 無償 面積	畑數 有償 面積	畑數 有償 料金	畑數 無償 面積
		ha	円	ha	ha	円	ha	ha	円	ha
	昭和13年4月1日	2,883.59	145,074	633.72	32.01	7,284	1.19	468.23	84,024	551.85
	昭和24年4月1日	3,303.80	372,588	268.08	68.93	8,504	—	719.39	162,461	—
	昭和25年4月1日	1,510.27	606,727	81.08	43.70	5,380	—	474.00	314,872	8.92
	昭和26年4月1日	1,616.22	855,998	94.13	32.03	6,287	—	556.36	375,560	0.92
	昭和27年4月1日	**1,376.60**	**984,847**	**93.95**	**33.26**	**11,261**	—	**490.28**	**426,601**	**2.68**
1	石川 総数	19.59	20,224	1.64	—	—	—	—	—	—
	(金沢)(白山)	19.59	20,224	1.64	—	—	—	—	—	—
2	福井 総数	11.62	19,940	7.73	—	—	—	0.08	276	—
	(福井)敦賀	2.63	1,750	—	—	—	—	—	—	—
	(敦賀)	9.57	18,748	7.73	—	—	—	0.45	552	—
	敦賀 敦賀	8.99	18,196	7.73	—	—	—	0.08	276	—
	(敦賀	12.21	20,498	7.73	—	—	—	0.45	552	—
3	三重 総数	28.65	37,376	8.55	—	—	—	3.72	200	—
	(尾鷲)(尾鷲)	1.80	414	—	—	—	—	—	—	—
	(亀山)(亀山)	24.63	22,802	7.92	—	—	—	3.72	200	—
	亀山 亀山	24.63	22,802	7.92	—	—	—	3.72	200	—
	新宮 新宮	2.22	14,160	0.63	—	—	—	—	—	—
4	滋賀 総数	16.17	21,899	0.04	—	—	—	1.25	699	—
	敦賀 敦賀	0.58	552	—	—	—	—	0.37	276	—
	(大津)(大津)	15.59	21,347	0.04	—	—	—	0.88	423	—
	亀山 亀山	—	—	—	—	—	—	—	—	—
5	京都 総数	39.21	46,618	4.46	—	—	—	13.25	12,265	2.68
	(京都)(京都)	32.21	43,591	4.34	—	—	—	7.00	10,195	2.68
	京都 京都	30.74	43,149	3.58	—	—	—	7.00	10,195	2.68
	奈良 奈良	8.47	3,469	0.88	—	—	—	6.25	2,070	—
6	大阪 総数	1.78	2,563	2.41	—	—	—	—	—	—
	(大阪)(外)	—	—	0.03	—	—	—	—	—	—
	京都 京都	1.47	442	0.76	—	—	—	—	—	—
	神戸 神戸	0.31	2,121	1.62	—	—	—	—	—	—
7	兵庫 総数	170.82	121,959	11.54	—	—	—	124.08	66,965	—
	(神戸)(神戸)	41.02	57,318	10.67	—	—	—	30.43	28,164	—
	神戸 神戸	40.71	55,197	9.05	—	—	—	30.43	28,164	—
	(姫路)(姫路)	121.44	60,166	2.45	—	—	—	93.18	38,030	—
	(山崎)(山崎)	7.77	4,824	0.02	—	—	—	—	—	—
	鳥取 鳥取	0.90	1,771	0.02	—	—	—	0.47	771	—

備考 1. 営林署名に( )を附したる行に並行する各數値はその営林署總數を示す。
2. 經営區名に( )を附したる行に並行する各數値はその經営區總數を示す。

番号	採草地 有償 面積	採草地 有償 料金	採草地 無償 面積	放牧地 有償 面積	放牧地 有償 料金	放牧地 無償 面積	樹木植栽地 有償 面積	樹木植栽地 有償 料金	樹木植栽地 無償 面積	鉱業用地 有償 面積	鉱業用地 有償 料金	鉱業用地 無償 面積
	ha	円	ha	ha	円	ha	ha	円	ha	ha	円	ha
	—	—	—	2,016.63	5,537	—	142.61	1,099	5.95	4.50	815	0.13
	—	—	—	2,137.69	23,559	—	111.93	13,257	5.93	7.23	4,012	—
	24.39	17,076	—	491.53	6,897	—	92.64	9,981	0.17	2.30	1,042	—
	0.99	700	—	490.61	9,526	—	97.01	10,442	0.17	2.19	1,693	—
	5.87	**4,186**	—	**336.61**	**6,691**	—	**103.81**	**12,608**	—	**4.36**	**9,297**	—
1	—	—	—	—	—	—	2.93	5,528	—	—	—	—
	—	—	—	—	—	—	2.93	5,528	—	—	—	—
2	—	—	—	—	—	—	—	—	—	—	—	—
	—	—	—	—	—	—	—	—	—	—	—	—
	—	—	—	—	—	—	—	—	—	—	—	—
	—	—	—	—	—	—	—	—	—	—	—	—
	—	—	—	—	—	—	—	—	—	—	—	—
3	0.99	1,700	—	—	—	—	—	—	—	0.01	100	—
	—	—	—	—	—	—	—	—	—	—	—	—
	0.99	1,700	—	—	—	—	—	—	—	0.01	100	—
	0.99	1,700	—	—	—	—	—	—	—	0.01	100	—
	—	—	—	—	—	—	—	—	—	—	—	—
4	—	—	—	—	—	—	—	—	—	—	—	—
	—	—	—	—	—	—	—	—	—	—	—	—
	—	—	—	—	—	—	—	—	—	—	—	—
	—	—	—	—	—	—	—	—	—	—	—	—
5	—	—	—	—	—	—	0.07	200	—	1.12	3,206	—
	—	—	—	—	—	—	0.07	200	—	1.12	3,206	—
	—	—	—	—	—	—	0.07	200	—	1.12	3,206	—
	—	—	—	—	—	—	—	—	—	—	—	—
6	—	—	—	—	—	—	—	—	—	—	—	—
	—	—	—	—	—	—	—	—	—	—	—	—
	—	—	—	—	—	—	—	—	—	—	—	—
	—	—	—	—	—	—	—	—	—	—	—	—
	—	—	—	—	—	—	—	—	—	—	—	—
7	4.88	2,486	—	—	—	—	—	—	—	—	—	—
	—	—	—	—	—	—	—	—	—	—	—	—
	—	—	—	—	—	—	—	—	—	—	—	—
	4.88	2,486	—	—	—	—	—	—	—	—	—	—
	—	—	—	—	—	—	—	—	—	—	—	—

番号	府県	営林署	經營區	總數 有償 面積	總數 有償 料金	總數 無償 面積	田數 有償 面積	田數 有償 料金	田數 無償 面積	畑數 有償 面積	畑數 有償 料金	畑數 無償 面積	採草地 有償 面積	採草地 有償 料金	採草地 無償 面積	放牧地 有償 面積	放牧地 有償 料金	放牧地 無償 面積	樹木植栽地 有償 面積	樹木植栽地 有償 料金	樹木植栽地 無償 面積	鑛業用地 有償 面積	鑛業用地 有償 料金	鑛業用地 無償 面積	番号
				ha	円	ha	ha	円	ha	ha	円	ha	ha	円	ha	ha	円	ha	ha	円	ha	ha	円	ha	
8	奈良		総数	61.38	30,225	4.26	—	—	—	48.94	20,556	—	—	—	—	—	—	—	5.94	1,633	—	—	—	—	8
		(奈良)	(奈良)	69.85	33,694	5.14	—	—	—	55.20	22,626	—	—	—	—	—	—	—	5.94	1,633	—	—	—	—	
		奈良	奈良	61.38	30,223	4.26	—	—	—	48.94	20,556	—	—	—	—	—	—	—	5.94	1,633	—	—	—	—	
9	和歌山		総数	35.56	70,491	—	—	—	—	1.31	5,975	—	—	—	—	—	—	—	—	—	—	—	—	—	9
		(高野)	(高野)	23.61	43,609	—	—	—	—	0.10	—	—	—	—	—	—	—	—	—	—	—	—	—	—	
		(田辺)	(田辺)	2.08	1,014	—	—	—	—	0.13	100	—	—	—	—	—	—	—	—	—	—	—	—	—	
		(新宮)	(新宮)	7.09	40,028	0.63	—	—	—	1.08	5,875	—	—	—	—	—	—	—	—	—	—	—	—	—	
		新宮	新宮	4.87	25,868	—	—	—	—	1.08	5,875	—	—	—	—	—	—	—	—	—	—	—	—	—	
10	鳥取		総数	425.54	93,684	4.30	—	—	—	21.37	15,461	—	—	—	—	246.45	2,940	—	76.37	3,849	—	0.56	467	—	10
		(鳥取)	(鳥取)	144.57	18,505	3.08	—	—	—	10.52	5,638	—	—	—	—	—	—	—	76.37	3,849	—	0.04	100	—	
		鳥取	鳥取	143.67	16,734	3.06	—	—	—	10.05	4,867	—	—	—	—	—	—	—	76.37	3,849	—	0.04	100	—	
		(倉吉)	(大山)	231.87	81,950	1.24	—	—	—	11.32	10,594	—	—	—	—	246.45	2,940	—	—	—	—	0.52	367	—	
11	島根		総数	44.53	76,794	2.29	—	—	—	0.10	300	—	—	—	—	12.60	960	—	—	—	—	0.46	1,992	—	11
		(日原)	(日原)	39.69	71,053	0.08	—	—	—	—	—	—	—	—	—	—	—	—	—	—	—	—	—	—	
		(川本)	川本	13.82	4,599	1.79	—	—	—	0.10	300	—	—	—	—	12.60	960	—	—	—	—	0.46	1,992	—	
			(川本)	14.84	5,741	2.21	—	—	—	0.10	300	—	—	—	—	12.60	960	—	—	—	—	0.46	1,992	—	
		(松江)	川本	1.02	1,142	0.42	—	—	—	—	—	—	—	—	—	—	—	—	—	—	—	—	—	—	
12	岡山		総数	194.28	110,641	17.31	—	—	—	72.32	82,410	—	—	—	—	76.90	2,600	—	17.96	712	—	—	—	—	12
		(津山)	(津山)	7.50	2,049	1.75	—	—	—	2.52	1,120	—	—	—	—	—	—	—	3.49	470	—	—	—	—	
		(岡山)	(岡山)	152.26	102,848	4.24	—	—	—	57.91	79,626	—	—	—	—	76.90	2,600	—	—	—	—	—	—	—	
		(新見)	(新見)	34.52	5,744	11.32	—	—	—	12.29	1,664	—	—	—	—	—	—	—	14.47	242	—	—	—	—	
13	廣島		総数	314.53	313,516	29.42	33.26	11,261	—	191.63	209,907	—	—	—	—	0.66	191	—	0.54	686	—	2.21	3,532	—	13
		(三次)	(三次)																						
		三次	三次	16.32	19,669	0.91	—	—	—	8.74	12,198	—	—	—	—	—	—	—	0.54	686	—	1.09	1,335	—	
		(福山)	(福山)	16.32	19,669	0.91	—	—	—	8.74	12,198	—	—	—	—	—	—	—	0.54	686	—	1.09	1,335	—	
		(西條)		31.87	25,710	1.58	—	—	—	22.27	13,227	—	—	—	—	0.66	191	—	—	—	—	1.12	2,197	—	
		西條	(西條)	82.26	33,346	23.15	33.26	11,261	—	30.45	11,226	—	—	—	—	0.66	191	—	—	—	—	0.10	197	—	
		〃	(三原)	36.22	11,451	17.85	7.84	1,415	—	16.57	4,979	—	—	—	—	—	—	—	—	—	—	1.02	2,000	—	
		(廣島)		46.04	21,895	5.30	25.42	9,846	—	13.88	6,247	—	—	—	—	—	—	—	—	—	—	—	—	—	
		廣島	(廣島)	184.08	234,791	3.78	—	—	—	130.17	173,256	—	—	—	—	—	—	—	—	—	—	—	—	—	
		〃	(水内)	149.62	213,595	3.67	—	—	—	129.62	173,156	—	—	—	—	—	—	—	—	—	—	—	—	—	
14	山口		総数	12.94	13,912	—	—	—	—	12.23	11,587	—	—	—	—	—	—	—	—	—	—	—	—	—	14
		(山口)	(山口)	12.94	13,912	—	—	—	—	12.23	11,587	—	—	—	—	—	—	—	—	—	—	—	—	—	

番号	年次	水力（火力）電氣事業用地 有償 面積	水力（火力）電氣事業用地 有償 料金	水力（火力）電氣事業用地 無償 面積	鉱泉用地 有償 面積	鉱泉用地 有償 料金	鉱泉用地 無償 面積	道路及用水敷 有償 面積	道路及用水敷 有償 料金	道路及用水敷 無償 面積	學校用地 有償 面積	學校用地 有償 料金	學校用地 無償 面積	建物敷地 有償 面積	建物敷地 有償 料金	建物敷地 無償 面積	その他 有償 面積	その他 有償 料金	その他 無償 面積	番号
		ha	円	ha	ha	円	ha	ha	円	ha	ha	円	ha	ha	円	ha	ha	円	ha	
	昭和23年4月1日	32.64	1,447	12.27	—	—	—	62.53	5,648	31.25	6.40	1,138	3.20	15.16	16,537	1.23	102.83	21,513	26.60	
	昭和24年4月1日	85.08	28,942	5.67	0.24	105	4.36	30.11	18,256	—	7.52	4,774	1.14	25.79	43,664	—	109.84	65,257	28.50	
	昭和25年4月1日	67.51	31,211	15.25	—	—	—	88.78	63,443	36.88	14.17	17,597	—	29.15	32,061	4.26	182.09	107,187	16.49	
	昭和26年4月1日	111.77	77,614	25.54	0.01	100	—	76.35	81,921	37.90	15.75	18,778	—	23.57	53,943	4.31	209.58	219,134	24.29	
	昭和27年4月1日	**104.42**	**93,056**	**4.05**	—	—	—	**63.76**	**54,108**	**44.32**	**16.28**	**24,201**	—	**22.22**	**72,659**	**0.64**	**195.73**	**270,179**	**42.26**	
1	石川 総数	0.99	768	—	—	—	—	0.57	666	1.64	—	—	—	0.07	200	—	15.03	13,062	—	1
	《金沢》（白山）	0.99	768	—	—	—	—	0.57	666	1.64	—	—	—	0.07	200	—	15.03	13,062	—	
2	福井 総数	2.68	1,813	0.01	—	—	—	0.14	267	—	1.27	3,394	—	4.82	12,446	—	2.63	1,750	7.72	2
	《福井》敦賀	—	—	—	—	—	—	—	—	—	—	—	—	—	—	—	3.63	1,750	—	
	《敦賀》	2.68	1,813	0.01	—	—	—	0.35	543	—	1.27	3,394	—	4.82	12,446	—	—	—	7.72	
	敦賀 敦賀	2.68	1,813	0.01	—	—	—	0.14	267	—	1.27	3,394	—	4.82	12,446	—	—	—	7.72	
	（敦賀）	2.68	1,813	0.01	—	—	—	0.14	267	—	1.27	3,394	—	4.82	12,446	—	2.63	1,750	7.72	
3	三重 総数	4.50	15,450	—	—	—	—	15.22	5,502	0.97	—	—	—	0.80	11,249	0.58	3.41	3,175	7.00	3
	《尾鷲》（尾鷲）	—	—	—	—	—	—	—	—	—	—	—	—	0.03	214	—	1.77	200	—	
	《亀山》（亀山）	4.50	15,450	—	—	—	—	15.18	5,252	0.92	—	—	—	—	—	—	0.23	100	7.00	
	亀山 亀山	4.50	15,450	—	—	—	—	15.18	5,252	0.92	—	—	—	—	—	—	0.23	100	7.00	
	新宮 新宮	—	—	—	—	—	—	0.04	250	0.05	—	—	—	0.77	11,035	0.58	1.41	2,875	—	
4	滋賀 総数	13.07	15,152	—	—	—	—	1.54	3,485	—	—	—	—	0.10	1,750	—	0.21	813	0.04	4
	敦賀 敦賀	—	—	—	—	—	—	0.21	276	—	—	—	—	—	—	—	—	—	—	
	《大津》（大津）	13.07	15,152	—	—	—	—	1.33	3,209	—	—	—	—	0.10	1,750	—	0.21	813	0.04	
	亀山 亀山	—	—	—	—	—	—	—	—	—	—	—	—	—	—	—	—	—	—	
5	京都 総数	2.69	4,595	0.33	—	—	—	0.46	2,728	0.57	3.31	4,852	—	0.20	5,323	—	18.11	13,449	0.88	5
	《京都》（京都）	3.96	4,786	1.09	—	—	—	0.42	2,048	0.57	3.31	4,852	—	0.20	5,323	—	16.13	12,981	—	
	京都 京都	2.69	4,595	0.33	—	—	—	0.42	2,048	0.57	3.31	4,852	—	0.20	5,323	—	15.93	12,730	—	
	奈良 奈良	—	—	—	—	—	—	0.04	680	—	—	—	—	—	—	—	2.18	719	0.88	
6	大阪 総数	1.49	1,612	0.76	—	—	—	0.01	200	1.65	—	—	—	0.07	300	—	0.21	451	—	6
	《大阪》（外）	—	—	—	—	—	—	—	—	0.03	—	—	—	—	—	—	—	—	—	
	京都 京都	1.27	191	0.76	—	—	—	—	—	—	—	—	—	—	—	—	0.20	251	—	
	神戸 神戸	0.22	1,421	—	—	—	—	0.01	200	1.62	—	—	—	0.07	300	—	0,01	200	—	
7	兵庫 総数	15.25	6,042	0.36	—	—	—	9.53	7,831	4.12	1.95	1,921	—	3.65	14,864	—	11.48	21,849	7.06	7
	《神戸》（神戸）	2.78	4,807	0.34	—	—	—	1.68	3,656	5.51	0.43	893	—	0.43	893	—	5.27	18,905	4.82	
	神戸 神戸	2.56	3,385	0.34	—	—	—	1.67	3,455	3.89	0.43	893	—	0.36	593	—	5.26	18,705	4.82	
	《姫路》（姫路）	10.56	1,842	—	—	—	—	7.63	3,078	0.21	1.52	1,028	—	3.27	14,071	—	5.23	2,117	2.24	
	《山崎》（山崎）	2.13	814	0.02	—	—	—	0.18	897	—	—	—	—	—	—	—	0.53	627	—	
	鳥取 鳥取	—	—	—	—	—	—	0.05	400	0.02	—	—	—	0.02	200	—	0.36	400	—	

番号	府県	營林署	經營區	水力（火力）電氣事業用地 有償 面積	水力（火力）電氣事業用地 有償 料金	水力（火力）電氣事業用地 無償 面積	鉱泉用地 有償 面積	鉱泉用地 有償 料金	鉱泉用地 無償 面積	道路及用水敷 有償 面積	道路及用水敷 有償 料金	道路及用水敷 無償 面積
				ha	円	ha	ha	円	ha	ha	円	ha
8	奈良		総数	—	—	—	—	—	—	1.06	829	—
			《奈良》（奈良）	—	—	—	—	—	—	1.10	1,509	—
			奈良 奈良	—	—	—	—	—	—	1.06	829	—
9	和歌山		総数	1.17	491	—	—	—	—	11.06	8,830	—
			《高野》（高野）	—	—	—	—	—	—	10.67	7,984	—
			《田辺》（田辺）	1.17	491	—	—	—	—	0.14	116	—
			《新宮》（新宮）	—	—	—	—	—	—	0.29	980	0.05
			新宮 新宮	—	—	—	—	—	—	0.25	730	—
10	鳥取		総数	1.93	1,309	—	—	—	—	2.54	2,308	2.76
			《鳥取》（鳥取）	1.93	1,309	—	—	—	—	0.31	1,000	1.80
			鳥取 鳥取	1.93	1,309	—	—	—	—	0.26	600	1.78
			《倉吉》（大山）	—	—	—	—	—	—	2.28	1,708	0.98
11	島根		総数	1.97	1,843	0.08	—	—	—	1.00	1,478	1.97
			《日原》（日原）	1.24	1,193	0.08	—	—	—	0.76	669	—
			《川本》川本	—	—	—	—	—	—	0.14	707	1.79
			（川本）	0.73	650	—	—	—	—	0.24	809	1.97
			《松江》川本	0.73	650	—	—	—	—	0.10	102	0.18
12	岡山		総数	7.64	4,451	0.24	—	—	—	3.77	4,767	5.69
			《津山》（津山）	—	—	—	—	—	—	1.64	297	1.75
			《岡山》（岡山）	2.72	3,859	—	—	—	—	1.08	2,064	—
			《新見》（新見）	4.92	592	2.24	—	—	—	1.05	2,406	3.94
13	廣島		総数	51.04	39,530	2.27	—	—	—	16.25	14,617	24.95
			《三次》（三次）	1.20	912	—	—	—	—	4.16	3,778	0.91
			三次 三次	1.20	912	—	—	—	—	4.16	3,778	0.91
			《福山》（福山）	3.86	3,007	0.96	—	—	—	1.29	3,379	0.37
			《西條》	4.32	2,613	0.03	—	—	—	7.35	3,410	22.53
			西條（西條）	3.23	1,928	0.03	—	—	—	3.55	1,552	17.82
			〃 三原	1.09	685	—	—	—	—	3.80	1,858	4.71
			《廣島》	41.66	32,998	1.28	—	—	—	3.45	4,050	1.14
			廣島（廣島）	9.40	14,053	1.17	—	—	—	2.21	3,098	1.14
			〃（水内）	32.26	18,945	0.11	—	—	—	1.24	952	—
14	山口		総数	—	—	—	—	—	—	0.61	600	—
			《山口》（山口）	—	—	—	—	—	—	0.61	600	—

學校用地 有償 面積	學校用地 有償 料金	學校用地 無償 面積	建物敷地 有償 面積	建物敷地 有償 料金	建物敷地 無償 面積	その他 有償 面積	その他 有償 料金	その他 無償 面積	番号
ha	円	ha	ha	円	ha	ha	円	ha	
—	—	—	0.75	1,046	—	4.69	6,161	4.26	8
—	—	—	0.75	1,046	—	6.89	6,880	5.14	
—	—	—	0.75	1,046	—	4.69	6,161	4.26	
—	—	—	1.85	8,662	—	20.17	46,533	—	9
—	—	—	0.72	2,133	—	17.12	33,492	—	
—	—	—	—	—	—	0.64	307	—	
—	—	—	1.90	17,564	0.58	3.82	15,609	—	
—	—	—	1.13	6,529	—	2.41	12,734	—	
—	—	—	2.54	4,458	0.02	73.78	67,892	1.52	10
—	—	—	0.62	884	—	54.78	5,725	1.28	
—	—	—	0.60	684	—	54.42	5,325	1.28	
—	—	—	1.94	3,774	0.02	19.36	62,567	0.24	
—	—	—	0.29	1,690	—	28.11	68,531	0.24	11
—	—	—	0.13	1,570	—	27.56	67,521	—	
—	—	—	—	—	—	0.52	640	—	
—	—	—	0.16	120	—	0.55	910	0.24	
—	—	—	0.16	120	—	0.03	270	0.24	
5.90	3,439	—	2.33	4,231	—	7.46	8,031	11.30	12
—	—	—	0.24	70	—	0.01	92	—	
5.65	3,339	—	2.04	4,061	—	5.96	7,299	4.24	
0.25	100	—	0.05	100	—	1.49	640	7.14	
3.85	10,595	—	4.66	6,040	0.02	10.43	17,157	2.16	13
—	—	—	0.05	100	—	0.54	660	—	
—	—	—	0.05	100	—	0.54	660	—	
—	—	—	0.59	2,846	—	3.86	3,251	0.25	
—	—	—	3.50	1,000	0.04	1.60	1,448	0.55	
—	—	—	3.47	800	—	0.81	389	—	
—	—	—	0.03	200	0.04	0.79	1,059	0.55	
3.85	10,595	—	0.52	2,094	—	4.43	11,798	1.36	
3.85	10,595	—	0.23	1,594	—	4.26	11,098	1.36	
—	—	—	0.24	500	—	0.17	700	—	
—	—	—	0.09	400	—	0.01	1,325	—	14
—	—	—	0.09	400	—	0.01	1,325	—	

番号	年次	普通委託					保護委託					簡易委託					番号
	府縣 営林署 経営區	件数	面積	主産物 数量	主産物 価格	副産物 価額	件数	面積	主産物 数量	主産物 価格	副産物 価額	件数	面積	主産物 数量	主産物 価格	副産物 価額	
			ha	石	円	円		ha	—	—	円		ha	—	円	円	
	昭和23年4月1日	4	855.36	—	—	5,375	—	—	—	—	—	15	2,082.70	—	—	16,650	
	昭和24年4月1日	4	617.41	—	—	13,550	—	—	—	—	—	15	2,055.59	—	—	14,687	
	昭和25年4月1日	4	803.61	—	—	27,075	—	—	—	—	—	17	2,288.20	—	—	48,830	
	昭和26年4月1日	2	182.24	—	—	1,070	—	—	—	—	—	16	2,855.48	—	—	65,347	
	昭和27年4月1日	**2**	**172.22**	**37.00**	**2,590**	**22,200**	—	—	—	—	—	**2**	**296.16**	—	—	9,203	
1	石川 総数	—	—	—	—	—	—	—	—	—	—	—	—	—	—	—	1
	《金沢》(白山)	—	—	—	—	—	—	—	—	—	—	—	—	—	—	—	
2	福井 総数	—	—	—	—	—	—	—	—	—	—	**1**	**120.54**	—	—	6,803	2
	《福井》敦賀	—	—	—	—	—	—	—	—	—	—	—	—	—	—	—	
	《敦賀》	—	—	—	—	—	—	—	—	—	—	1	120.54	—	—	6,803	
	敦賀 敦賀	—	—	—	—	—	—	—	—	—	—	1	120.54	—	—	6,803	
	(敦賀)	—	—	—	—	—	—	—	—	—	—	1	120.54	—	—	6,803	
3	三重 総数	1	44.79	—	—	200	—	—	—	—	—	—	—	—	—	—	3
	《尾鷲》(尾鷲)	—	—	—	—	—	—	—	—	—	—	—	—	—	—	—	
	《亀山》(亀山)	1	44.79	—	—	200	—	—	—	—	—	—	—	—	—	—	
	亀山 亀山	1	44.79	—	—	200	—	—	—	—	—	—	—	—	—	—	
	新宮 新宮	—	—	—	—	—	—	—	—	—	—	—	—	—	—	—	
4	滋賀 総数	—	—	—	—	—	—	—	—	—	—	—	—	—	—	—	4
	敦賀 敦賀	—	—	—	—	—	—	—	—	—	—	—	—	—	—	—	
	《大津》(大津)	—	—	—	—	—	—	—	—	—	—	—	—	—	—	—	
	亀山 亀山	—	—	—	—	—	—	—	—	—	—	—	—	—	—	—	
5	京都 総数	—	—	—	—	—	—	—	—	—	—	—	—	—	—	—	5
	《京都》(京都)	—	—	—	—	—	—	—	—	—	—	—	—	—	—	—	
	京都 京都	—	—	—	—	—	—	—	—	—	—	—	—	—	—	—	
	奈良 奈良	—	—	—	—	—	—	—	—	—	—	—	—	—	—	—	
6	大阪 総数	—	—	—	—	—	—	—	—	—	—	—	—	—	—	—	6
	《大阪》(外)	—	—	—	—	—	—	—	—	—	—	—	—	—	—	—	
	京都 京都	—	—	—	—	—	—	—	—	—	—	—	—	—	—	—	
	神戸 神戸	—	—	—	—	—	—	—	—	—	—	—	—	—	—	—	
7	兵庫 総数	—	—	—	—	—	—	—	—	—	—	**1**	**175.62**	—	—	2,400	7
	《神戸》(神戸)	—	—	—	—	—	—	—	—	—	—	1	175.62	—	—	2,400	
	神戸 神戸	—	—	—	—	—	—	—	—	—	—	1	175.62	—	—	2,400	
	《姫路》(姫路)	—	—	—	—	—	—	—	—	—	—	—	—	—	—	—	
	《山崎》(山崎)	—	—	—	—	—	—	—	—	—	—	—	—	—	—	—	
	鳥取 鳥取	—	—	—	—	—	—	—	—	—	—	—	—	—	—	—	

備考 1. 營林署名に(　)を附したる箇所に並行する各數値はその營林署總數を示す。
2. 經營区名に(　)を附したる箇所に並行する各數値はその經營区總數を示す。

番号	府県	営林署	経営区	普通委託 件数	普通委託 面積	譲与産物 主産物 数量	譲与産物 主産物 価格	譲与産物 副産物 価額	保護委託 件数	保護委託 面積
					ha		円	円		ha
8	奈良		総数	—	—	—	—	—	—	—
		《奈良》	(奈良)	—	—	—	—	—	—	—
		奈良	奈良	—	—	—	—	—	—	—
9	和歌山		総数	1	127.43	37.00	2,590	22,000	—	—
		《高野》	(高野)	1	127.43	37.00	2,590	22,000	—	—
		《田辺》	(田辺)	—	—	—	—	—	—	—
		《新宮》	(新宮)	—	—	—	—	—	—	—
		新宮	新宮	—	—	—	—	—	—	—
10	鳥取		総数	—	—	—	—	—	—	—
		《鳥取》	(鳥取)	—	—	—	—	—	—	—
		鳥取	鳥取	—	—	—	—	—	—	—
		《倉吉》	(大山)	—	—	—	—	—	—	—
11	島根		総数	—	—	—	—	—	—	—
		三次	三次	—	—	—	—	—	—	—
		《日原》	(日原)	—	—	—	—	—	—	—
		《川本》	川本	—	—	—	—	—	—	—
			(川本)	—	—	—	—	—	—	—
		《松江》	川本	—	—	—	—	—	—	—
12	岡山		総数	—	—	—	—	—	—	—
		《津山》	(津山)	—	—	—	—	—	—	—
		《岡山》	(岡山)	—	—	—	—	—	—	—
		《新見》	(新見)	—	—	—	—	—	—	—
13	廣島		総数	—	—	—	—	—	—	—
		《三次》	(三次)	—	—	—	—	—	—	—
		三次	三次	—	—	—	—	—	—	—
		《福山》	(福山)	—	—	—	—	—	—	—
		《西條》		—	—	—	—	—	—	—
		西條	(西條)	—	—	—	—	—	—	—
		〃	(三原)	—	—	—	—	—	—	—
		《廣島》		—	—	—	—	—	—	—
		廣島	(廣島)	—	—	—	—	—	—	—
		〃	(水内)	—	—	—	—	—	—	—
14	山口		総数	—	—	—	—	—	—	—
		《山口》	(山口)	—	—	—	—	—	—	—

保護委託 譲与物産 主産物 数量	保護委託 譲与物産 主産物 価額	保護委託 譲与物産 副産物 価額	簡易委託 件数	簡易委託 面積	簡易委託 譲与物産 主産物 数量	簡易委託 譲与物産 主産物 価格	簡易委託 譲与物産 副産物 価格	番号
	円	円		ha		円	円	
—	—	—	—	—	—	—	—	8
—	—	—	—	—	—	—	—	
—	—	—	—	—	—	—	—	
—	—	—	—	—	—	—	—	9
—	—	—	—	—	—	—	—	
—	—	—	—	—	—	—	—	
—	—	—	—	—	—	—	—	
—	—	—	—	—	—	—	—	
—	—	—	—	—	—	—	—	10
—	—	—	—	—	—	—	—	
—	—	—	—	—	—	—	—	
—	—	—	—	—	—	—	—	11
—	—	—	—	—	—	—	—	
—	—	—	—	—	—	—	—	
—	—	—	—	—	—	—	—	
—	—	—	—	—	—	—	—	12
—	—	—	—	—	—	—	—	
—	—	—	—	—	—	—	—	
—	—	—	—	—	—	—	—	13
—	—	—	—	—	—	—	—	
—	—	—	—	—	—	—	—	
—	—	—	—	—	—	—	—	
—	—	—	—	—	—	—	—	
—	—	—	—	—	—	—	—	
—	—	—	—	—	—	—	—	
—	—	—	—	—	—	—	—	
—	—	—	—	—	—	—	—	14
—	—	—	—	—	—	—	—	

12 國有林野

番号	年次	國有林野總面積		増											
				増總数		購入		所管替		所属換		脱落		編入	
	府縣 営林署 經營區	件数	面積	件数	面積	件数	面積	件数	面積	件数	面積	件数	面積	件数	面積
			ha		ha		ha		ha		ha		ha		ha
	昭和23年4月1日	1,937	199,948.87	19	1,857.07	6	5.02	(3)	60.18	—	—	—	—	—	—
	昭和24年4月1日	1,923	197,255.87	5	5.81	4	5.54	(1)	0.27	—	—	—	—	—	—
	昭和25年4月1日	1,919	196,667.19	13	501.96	—	—	—	—	—	—	—	—	—	—
		((6))	((109.52))	(4)	((0.05))	((4))	((0.05))								
	昭和26年4月1日	2,430	195,476.81	89	25.51	76	15.08	2	0.14	—	—	—	—	—	—
	昭和27年4月1日	**2,448**	**192,898.53**	**44**	**41.85**	**26**	**6.84**	—	—	**1**	**0.69**	**2**	**4.38**		
1	**石川 総数**	**73**	**19,773.73**	**1**	**0.05**	**1**	**0.05**	—	—	—	—	—	—		
	《金沢》(白山)	73	19,773.73	1	0.05	1	0.05	—	—	—	—	—	—		
2	**福井 総数**	**11**	**4,495.91**	—	—	—	—	—	—	—	—	—	—		
	《福井》敦賀	1	144.52	—	—	—	—	—	—	—	—	—	—		
	《敦賀》	13	4,562.69	—	—	—	—	—	—	—	—	—	—		
	敦賀 敦賀	10	4,351.39	—	—	—	—	—	—	—	—	—	—		
	(敦賀)	14	4,707.21	—	—	—	—	—	—	—	—	—	—		
3	**三重 総数**	**96**	**14,607.25**	**2**	**7.24**	—	—	—	—	—	—	—	—		
	《尾鷲》(尾鷲)	11	7,557.75	1	0.21	—	—	—	—	—	—	—	—		
	《亀山》(亀山)	73	5,167.75	1	7.03	—	—	—	—	—	—	—	—		
	亀山 亀山	71	4,118.71	1	7.03	—	—	—	—	—	—	—	—		
	新宮 新宮	14	2,930.79	—	—	—	—	—	—	—	—	—	—		
4	**滋賀 総数**	**69**	**6,464.57**	**8**	**12.20**	**1**	**0.03**	—	—	—	—	—	—		
	敦賀 敦賀	3	211.30	—	—	—	—	—	—	—	—	—	—		
	《大津》(大津)	64	5,204.23	8	12.20	1	0.03	—	—	—	—	—	—		
	亀山 亀山	2	1,049.04	—	—	—	—	—	—	—	—	—	—		
5	**京都 総数**	**69**	**2,856.78**	**1**	**0.16**	**1**	**0.16**	—	—	—	—	—	—		
	《京都》(京都)	62	2,600.25	1	0.16	1	0.16	—	—	—	—	—	—		
	京都 京都	54	2,385.40	1	0.16	1	0.16	—	—	—	—	—	—		
	奈良 奈良	15	471.38	—	—	—	—	—	—	—	—	—	—		
6	**大阪 総数**	**10**	**831.06**	—	—	—	—	—	—	—	—	—	—		
	局	—	—	—	—	—	—	—	—	—	—	—	—		
	《大阪》(外)	5	0.15	—	—	—	—	—	—	—	—	—	—		
	京都 京都	8	214.85	—	—	—	—	—	—	—	—	—	—		
	神戸 神戸	2	616.06	—	—	—	—	—	—	—	—	—	—		
7	**兵庫 総数**	**306**	**23,422.89**	**4**	**1.44**	**3**	**0.75**	—	—	—	—	—	—		
	《神戸》(神戸)	99	4,142.22	2	0.75	1	0.06	—	—	—	—	—	—		
	神戸 神戸	97	3,526.16	2	0.75	1	0.06	—	—	—	—	—	—		
	《姫路》(姫路)	146	4,980.62	—	—	—	—	—	—	—	—	—	—		
	《山崎》(山崎)	47	11,830.56	2	0.69	2	0.69	—	—	—	—	—	—		
	鳥取 鳥取	16	3,085.55	—	—	—	—	—	—	—	—	—	—		

備考 1.営林署名に( )を附したる行に並行する各数値はその営林署總数を示す。
2.経営区名に〈 〉を附したる行に並行する各数値はその経営区総数を示す。
3.(( ))は編成外を示す。

地籍異動

増												番号
営林署管轄区域変更		訂正		交換		要存置不要存置変更		地目変換		その他		
件数	面積	件数	面積	件数	面積	件数	面積	件数	面積	件数	面積	
	ha		ha		ha		ha		ha		ha	
3	1,733.2400	3	2.3000	—	—	—	—	—	—	—	—	
—	—	—	—	—	—	—	—	—	—	(3)	66.3300	
2	243.2322	—	—	1	1.8331	2	0.7387	—	—	8	256.0500	
—	—	2	0.08	5	9.00	2	0.89	—	—	2	0.32	
—	—	4	1.41	—	—	—	—	9	18.71	2	9.82	
—	—	—	—	—	—	—	—	—	—	—	—	1
—	—	—	—	—	—	—	—	—	—	—	—	
—	—	—	—	—	—	—	—	—	—	—	—	2
—	—	—	—	—	—	—	—	—	—	—	—	
—	—	—	—	—	—	—	—	—	—	—	—	
—	—	—	—	—	—	—	—	—	—	—	—	
—	—	—	—	—	—	—	—	—	—	—	—	
—	—	—	—	—	—	—	—	1	0.21	1	7.03	3
—	—	—	—	—	—	—	—	1	0.21	—	—	
—	—	—	—	—	—	—	—	—	—	1	7.03	
—	—	—	—	—	—	—	—	—	—	1	7.03	
—	—	—	—	—	—	—	—	—	—	—	—	
—	—	—	—	—	—	—	—	7	12.17	—	—	4
—	—	—	—	—	—	—	—	—	—	—	—	
—	—	—	—	—	—	—	—	7	12.17	—	—	
—	—	—	—	—	—	—	—	—	—	—	—	
—	—	—	—	—	—	—	—	—	—	—	—	5
—	—	—	—	—	—	—	—	—	—	—	—	
—	—	—	—	—	—	—	—	—	—	—	—	
—	—	—	—	—	—	—	—	—	—	—	—	
—	—	—	—	—	—	—	—	—	—	—	—	
—	—	—	—	—	—	—	—	—	—	—	—	6
—	—	—	—	—	—	—	—	—	—	—	—	
—	—	—	—	—	—	—	—	—	—	—	—	
—	—	—	—	—	—	—	—	—	—	—	—	
—	—	—	—	—	—	—	—	—	—	—	—	
—	—	1	0.69	—	—	—	—	—	—	—	—	7
—	—	1	0.69	—	—	—	—	—	—	—	—	
—	—	1	0.69	—	—	—	—	—	—	—	—	
—	—	—	—	—	—	—	—	—	—	—	—	
—	—	—	—	—	—	—	—	—	—	—	—	
—	—	—	—	—	—	—	—	—	—	—	—	

4.差引増減欄の( )は減を示す。

番号	府縣	營林署	經營區	國有林野總面積		増														番号
						増總数		購入		所管換		所屬替		脱落		地籍編入		營林署管轄區域変更		
				件数	面積	件数	面積	件数	面積	件数	面積	件数	面積	件数	面積	件数	面積	件数	面積	
					ha		ha		ha		ha		ha		ha		ha		ha	
8	奈良		總数	35	2,506.11	—	—	—	—	—	—	—	—	—	—	—	—	—	—	8
		《奈良》	(奈良)	50	2,977.49	—	—	—	—	—	—	—	—	—	—	—	—	—	—	
		奈良	奈良	35	2,506.11	—	—	—	—	—	—	—	—	—	—	—	—	—	—	
9	和歌山		總数	400	10,179.52	1	0.01	1	0.01	—	—	—	—	—	—	—	—	—	—	9
		《高野》	(高野)	272	4,263.25	—	—	—	—	—	—	—	—	—	—	—	—	—	—	
		《田辺》	(田辺)	102	3,952.16	1	0.01	1	0.01	—	—	—	—	—	—	—	—	—	—	
		《新宮》	(新宮)	40	4,894.90	—	—	—	—	—	—	—	—	—	—	—	—	—	—	
		新宮	新宮	26	1,964.11	—	—	—	—	—	—	—	—	—	—	—	—	—	—	
10	鳥取		總数	262	25,180.33	1	0.01	1	0.11	—	—	—	—	—	—	—	—	—	—	10
		《鳥取》	(鳥取)	90	16,458.17	1	0.01	1	0.11	—	—	—	—	—	—	—	—	—	—	
		鳥取	鳥取	74	13,372.62	1	0.01	1	0.11	—	—	—	—	—	—	—	—	—	—	
		《倉吉》	(大山)	188	11,807.71	—	—	—	—	—	—	—	—	—	—	—	—	—	—	
11	島根		總数	145	16,174.10	6	1.67	5	0.98	—	—	1	0.69	—	—	—	—	—	—	11
		《日原》		37	8,483.94	3	1.61	2	0.92	—	—	1	0.69	—	—	—	—	—	—	
		日原	(日原)	37	8,483.95	3	1.61	2	0.92	—	—	1	0.69	—	—	—	—	—	—	
		《川本》	川本	35	6,849.29	3	0.06	3	0.06	—	—	—	—	—	—	—	—	—	—	
			(川本)	108	7,690.15	3	0.06	3	0.06	—	—	—	—	—	—	—	—	—	—	
		《松江》	川本	73	840.86	—	—	—	—	—	—	—	—	—	—	—	—	—	—	
12	岡山		總数	454	25,804.81	11	13.85	6	2.59	—	—	—	—	2	4.38	2	0.55	—	—	12
		《津山》	(津山)	93	9,647.00	3	1.99	2	0.41	—	—	—	—	1	1.58	—	—	—	—	
		《岡山》	(岡山)	112	6,945.43	6	5.38	3	2.03	—	—	—	—	1	2.80	2	0.55	—	—	
		《新見》	(新見)	249	9,211.38	2	6.48	1	0.15	—	—	—	—	—	—	—	—	1	6.33	
13	廣島		總数	491	36,116.20	8	3.61	6	0.65	—	—	—	—	—	—	1	0.17	—	—	13
		《三次》	(三次)	37	7,682.04	3	0.19	3	0.19	—	—	—	—	—	—	—	—	—	—	
		《福山》	(福山)	168	10,129.38	2	0.35	2	0.35	—	—	—	—	—	—	—	—	—	—	
		《西條》		123	9,055.75	—	—	—	—	—	—	—	—	—	—	—	—	—	—	
		西條	(西條)	35	4,478.94	—	—	—	—	—	—	—	—	—	—	—	—	—	—	
		〃	(三原)	88	4,576.81	—	—	—	—	—	—	—	—	—	—	—	—	—	—	
		《廣島》		163	9,249.03	3	3.07	1	0.11	—	—	—	—	—	—	1	0.17	—	—	
		廣島	(廣島)	112	6,995.32	3	3.07	1	0.11	—	—	—	—	—	—	1	0.17	—	—	
		〃	(水内)	51	2,253.71	—	—	—	—	—	—	—	—	—	—	—	—	—	—	
14	山口		總数	27	4,485.27	1	1.51	1	1.51	—	—	—	—	—	—	—	—	—	—	14
		《山口》	(山口)	27	4,485.27	1	1.51	1	1.51	—	—	—	—	—	—	—	—	—	—	

番号	府縣	營林署	經營區	増 訂正		増 交換		増 要存置不要存置変更		増 地目変換		増 その他		番号
				件数	面積	件数	面積	件数	面積	件数	面積	件数	面積	
					ha		ha		ha		ha		ha	
8	奈良		總数	—	—	—	—	—	—	—	—	—	—	8
		《奈良》	(奈良)	—	—	—	—	—	—	—	—	—	—	
		奈良	奈良	—	—	—	—	—	—	—	—	—	—	
9	和歌山		總数	—	—	—	—	—	—	—	—	—	—	9
		《高野》	(高野)	—	—	—	—	—	—	—	—	—	—	
		《田辺》	(田辺)	—	—	—	—	—	—	—	—	—	—	
		《新宮》	(新宮)	—	—	—	—	—	—	—	—	—	—	
		新宮	新宮	—	—	—	—	—	—	—	—	—	—	
10	鳥取		總数	—	—	—	—	—	—	—	—	—	—	10
		《鳥取》	(鳥取)	—	—	—	—	—	—	—	—	—	—	
		鳥取	鳥取	—	—	—	—	—	—	—	—	—	—	
		《倉吉》	(大山)	—	—	—	—	—	—	—	—	—	—	
11	島根		總数	—	—	—	—	—	—	—	—	—	—	11
		《日原》		—	—	—	—	—	—	—	—	—	—	
		日原	(日原)	—	—	—	—	—	—	—	—	—	—	
		《川本》	川本	—	—	—	—	—	—	—	—	—	—	
			(川本)	—	—	—	—	—	—	—	—	—	—	
		《松江》	川本	—	—	—	—	—	—	—	—	—	—	
12	岡山		總数	2	0.55	—	—	—	—	1	6.33	—	—	12
		《津山》	(津山)	—	—	—	—	—	—	—	—	—	—	
		《岡山》	(岡山)	2	0.55	—	—	—	—	1	6.33	—	—	
		《新見》	(新見)	—	—	—	—	—	—	—	—	—	—	
13	廣島		總数	1	0.17	—	—	—	—	—	—	1	2.79	13
		《三次》	(三次)	—	—	—	—	—	—	—	—	—	—	
		《福山》	(福山)	—	—	—	—	—	—	—	—	—	—	
		《西條》		—	—	—	—	—	—	—	—	—	—	
		西條	(西條)	—	—	—	—	—	—	—	—	—	—	
		〃	(三原)	—	—	—	—	—	—	—	—	—	—	
		《廣島》		1	0.17	—	—	—	—	—	—	1	2.79	
		廣島	(廣島)	1	0.17	—	—	—	—	—	—	1	2.79	
		〃	(水内)	—	—	—	—	—	—	—	—	—	—	
14	山口		總数	—	—	—	—	—	—	—	—	—	—	14
		《山口》	(山口)	—	—	—	—	—	—	—	—	—	—	

番号	年次 / 府県	営林署	経営区	減 総数 件数	減 総数 面積	減 売払 件数	減 売払 面積	減 所管換 件数	減 所管換 面積	減 所属替 件数	減 所属替 面積	減 譲与 件数	減 譲与 面積	減 民有下戻 件数	減 民有下戻 面積
					ha		ha		ha		ha		ha		ha
	昭和23年4月1日			12	2,943.6000	8	37.7400	—	—	60	172.6800	—	—	—	—
	昭和24年4月1日			132	2,421.6000	1	0.0300	8	81.61	107	2,339.9600	—	—	—	—
	昭和25年4月1日			114	1,556.8854	3	1.1030	—	—	86	1,031.9855	—	22.0062	—	—
												11			
	昭和26年4月1日			59	1,040.65	4	0.90	4	0.90	22	1,005.32	11	16.25	—	—
	昭和27年4月1日			**176**	**2,799.42**	—	—	**7**	**9.11**	**23**	**599.32**	**119**	**2,131.94**	—	—
1	石川	総数		1	3.83	—	—	—	—	—	—	—	—	—	—
	《金沢》	《白山》		1	3.83	—	—	—	—	—	—	—	—	—	—
2	福井	総数		—	—	—	—	—	—	—	—	—	—	—	—
	《福井》	敦賀		—	—	—	—	—	—	—	—	—	—	—	—
	《敦賀》			1	19.83	—	—	—	—	—	—	1	19.83	—	—
	敦賀	敦賀		—	—	—	—	—	—	—	—	—	—	—	—
		《敦賀》		1	19.83	—	—	—	—	—	—	1	19.83	—	—
3	三重	総数		8	20.38	—	—	—	—	2	6.41	4	13.84	—	—
	《尾鷲》	《尾鷲》		—	—	—	—	—	—	—	—	—	—	—	—
	《亀山》	《亀山》		8	20.38	—	—	—	—	2	6.41	4	13.84	—	—
	亀山	亀山		8	20.38	—	—	—	—	2	6.41	4	13.84	—	—
	新宮	新宮		—	—	—	—	—	—	—	—	—	—	—	—
4	滋賀	総数		23	245.39	—	—	1	5.22	2	10.45	12	217.45	—	—
	敦賀	敦賀		1	19.83	—	—	—	—	—	—	1	19.83	—	—
	《大津》	《大津》		22	225.56	—	—	1	5.22	2	10.45	11	197.62	—	—
	亀山	亀山		—	—	—	—	—	—	—	—	—	—	—	—
5	京都	総数		13	264.54	—	—	1	2.49	—	—	12	262.05	—	—
	《京都》	《京都》		12	237.48	—	—	1	2.49	—	—	11	234.99	—	—
	京都	京都		11	232.91	—	—	1	2.49	—	—	10	230.42	—	—
	奈良	奈良		2	31.63	—	—	—	—	—	—	2	31.63	—	—
6	大阪	総数		3	26.71	—	—	—	—	—	—	3	26.71	—	—
	《大阪》	《外》		—	—	—	—	—	—	—	—	—	—	—	—
	京都	京都		1	4.57	—	—	—	—	—	—	1	4.57	—	—
	神戸	神戸		2	22.15	—	—	—	—	—	—	2	22.15	—	—
7	兵庫	総数		48	612.56	—	—	2	0.19	5	44.44	38	567.22	—	—
	《神戸》	《神戸》		13	263.14	—	—	1	0.11	3	23.16	8	239.18	—	—
	神戸	神戸		11	240.99	—	—	1	0.11	3	23.16	6	217.03	—	—
	《姫路》	《姫路》		34	358.95	—	—	—	—	1	14.32	31	344.61	—	—
	《山崎》	《山崎》		3	12.62	—	—	1	0.08	1	6.96	1	5.58	—	—
	鳥取	鳥取		—	—	—	—	—	—	—	—	—	—	—	—

減 営林署管轄區域変更 件数	減 営林署管轄區域変更 面積	減 訂正 件数	減 訂正 面積	減 交換 件数	減 交換 面積	減 要存置不要存置変更 件数	減 要存置不要存置変更 面積	減 地目変換 件数	減 地目変換 面積	減 其他 件数	減 其他 面積	差引増減 件数	差引増減 面積	番号
	ha		ha		ha		ha		ha		ha		ha	
3	1,733.2400	—	—	—	—	—	—	—	—	—	—	50 (—)	1,053.5500	
2	243.2833	1	0.1014	1	1.6066	2	0.7387	—	—	8	256.0500	126 (—)	2,414.8400	
												101 (—)	1,054.9754	
—	—	1	4.37	8	6.71	3	1.17	3	4.98	3	0.05	((4)) (+)	((0.05))	
—	—	7	0.85	—	—	10	39.63	10	18.57	—	—	30 (—)	1,015.14	
												(132)	(2,757.57)	
—	—	—	—	—	—	1	3.83	—	—	—	—	—	(3.78)	1
—	—	—	—	—	—	1	3.83	—	—	—	—	—	(3.78)	
—	—	—	—	—	—	—	—	—	—	—	—	—	—	2
—	—	—	—	—	—	—	—	—	—	—	—	—	—	
—	—	—	—	—	—	—	—	—	—	—	—	(1)	(19.82)	
—	—	—	—	—	—	—	—	—	—	—	—	—	—	
—	—	—	—	—	—	—	—	—	—	—	—	(1)	(19.82)	
—	—	2	0.13	—	—	—	—	—	—	—	—	(6)	(13.14)	3
—	—	—	—	—	—	—	—	—	—	—	—	1	0.21	
—	—	2	0.13	—	—	—	—	—	—	—	—	(7)	(13.35)	
—	—	2	0.13	—	—	—	—	—	—	—	—	(7)	(13.35)	
—	—	—	—	—	—	—	—	—	—	—	—	—	—	
—	—	—	—	—	—	1	0.10	7	12.17	—	—	(15)	(233.19)	4
—	—	—	—	—	—	—	—	—	—	—	—	(1)	(19.83)	
—	—	—	—	—	—	1	0.10	7	12.17	—	—	(14)	(213.36)	
—	—	—	—	—	—	—	—	—	—	—	—	—	—	
—	—	—	—	—	—	—	—	—	—	—	—	(12)	(264.38)	5
—	—	—	—	—	—	—	—	—	—	—	—	(11)	(237.32)	
—	—	—	—	—	—	—	—	—	—	—	—	(10)	(232.75)	
—	—	—	—	—	—	—	—	—	—	—	—	(2)	(31.63)	
—	—	—	—	—	—	—	—	—	—	—	—	(3)	(26.71)	6
—	—	—	—	—	—	—	—	—	—	—	—	—	—	
—	—	—	—	—	—	—	—	—	—	—	—	(1)	(4.57)	
—	—	—	—	—	—	—	—	—	—	—	—	(2)	(22.15)	
—	—	3	0.71	—	—	—	—	—	—	—	—	(44)	(611.12)	7
—	—	1	0.69	—	—	—	—	—	—	—	—	(11)	(262.39	
—	—	1	0.69	—	—	—	—	—	—	—	—	(9)	(240.24)	
—	—	2	0.02	—	—	—	—	—	—	—	—	(34)	(358.95)	
—	—	—	—	—	—	—	—	—	—	—	—	(1)	(11.93)	
—	—	—	—	—	—	—	—	—	—	—	—	—	—	

番号	府縣	営林署	経営区	減 減總數 件數	面積 ha	賣拂 件數	面積 ha	所管換 件數	面積 ha	所属替 件數	面積 ha	譲与 件數	面積 ha	民有下戻 件數	面積 ha	営林署管轄區域変更 件數	面積 ha	訂正 件數	面積 ha	交換 件數	面積 ha	要存置不要存置変更 件數	面積 ha	地目変換 件數	面積 ha	その他 件數	面積 ha	差引増減 件數	面積 ha	番号
8	奈良		総数	10	200.97	—	—	—	—	—	—	8	170.25	—	—	—	—	—	—	—	—	2	30.72	—	—	—	—	(10)	(200.97)	8
	(奈良)	(奈良)		12	232.60	—	—	—	—	—	—	10	201.89	—	—	—	—	—	—	—	—	2	30.72	—	—	—	—	(12)	(232.60)	
	奈良	奈良		10	200.97	—	—	—	—	—	—	8	170.25	—	—	—	—	—	—	—	—	2	30.72	—	—	—	—	(10)	(200.97)	
9	和歌山		総数	6	661.61	—	—	—	—	1	9.03	4	651.19	—	—	—	—	—	—	—	—	1	1.39	—	—	—	—	(5)	(661.60)	9
	(高野)	(高野)		3	626.39	—	—	—	—	—	—	2	625.00	—	—	—	—	—	—	—	—	1	1.39	—	—	—	—	(3)	(626.39)	
	(田辺)	(田辺)		—	—	—	—	—	—	—	—	—	—	—	—	—	—	—	—	—	—	—	—	—	—	—	—	—	—	
	(新宮)	(新宮)		3	35.22	—	—	—	—	1	9.03	2	26.19	—	—	—	—	—	—	—	—	—	—	—	—	—	—	1	0.01	
	新宮	新宮		3	35.22	—	—	—	—	1	9.03	2	26.19	—	—	—	—	—	—	—	—	—	—	—	—	—	—	(3)	(35.22)	
10	鳥取		総数	14	215.72	—	—	2	1.12	4	192.83	6	20.99	—	—	—	—	—	—	—	—	1	0.73	1	0.05	—	—	(13)	(215.61)	10
	(鳥取)	(鳥取)		6	10.09	—	—	2	1.12	—	—	4	8.97	—	—	—	—	—	—	—	—	—	—	—	—	—	—	(5)	(9.98)	
	鳥取	鳥取		6	10.09	—	—	2	1.12	—	—	4	8.97	—	—	—	—	—	—	—	—	—	—	—	—	—	—	(5)	(9.98)	
	(倉吉)	(大山)		8	205.63	—	—	—	—	4	192.83	2	12.02	—	—	—	—	—	—	—	—	1	0.73	1	0.05	—	—	(8)	(205.63	
11	島根		総数	2	7.30	—	—	—	—	—	—	2	7.30	—	—	—	—	—	—	—	—	—	—	—	—	—	—	4	(5.63)	11
	(日原)			—	—	—	—	—	—	—	—	—	—	—	—	—	—	—	—	—	—	—	—	—	—	—	—	—	—	
	日原	(日原)		—	—	—	—	—	—	—	—	—	—	—	—	—	—	—	—	—	—	—	—	—	—	—	—	3	1.61	
	(川本)	川本		1	3.06	—	—	—	—	—	—	1	3.06	—	—	—	—	—	—	—	—	—	—	—	—	—	—	3	1.61	
		(川本)		2	7.30	—	—	—	—	—	—	2	7.30	—	—	—	—	—	—	—	—	—	—	—	—	—	—	2	(3.00)	
	(松江)	川本		1	4.24	—	—	—	—	—	—	1	4.24	—	—	—	—	—	—	—	—	—	—	—	—	—	—	1	(7.24)	
																												(1)	(4.24)	
12	岡山		総数	25	181.99	—	—	1	0.09	—	—	21	175.57	—	—	—	—	2	0.01	—	—	—	—	1	6.32	—	—	(14)	(168.14)	12
	(津山)	(津山)		8	67.92	—	—	1	0.09	—	—	7	67.83	—	—	—	—	—	—	—	—	—	—	—	—	—	—			
	(岡山)	(岡山)		12	56.40	—	—	—	—	—	—	10	56.39	—	—	—	—	2	0.01	—	—	—	—	—	—	—	—	(5)	(65.93)	
	(新見)	(新見)		5	57.67	—	—	—	—	—	—	4	51.35	—	—	—	—	—	—	—	—	—	—	1	6.32	—	—	(6)	(51.02)	
																												(3)	(51.19)	
13	廣島		総数	22	356.52	—	—	—	—	8	334.26	9	19.37	—	—	—	—	—	—	—	—	4	2.86	1	0.03	—	—	(14)	(352.91)	13
	(三次)	(三次)		2	0.08	—	—	—	—	—	—	—	—	—	—	—	—	—	—	—	—	1	0.05	1	0.03	—	—	1	0.11	
	(福山)	(福山)		6	9.52	—	—	—	—	—	—	5	9.50	—	—	—	—	—	—	—	—	1	0.02	—	—	—	—	(4)	(9.17)	
	(西條)			12	342.02	—	—	—	—	8	334.26	2	4.97	—	—	—	—	—	—	—	—	2	2.79	—	—	—	—	(12)	(342.02)	
	西條	(西條)		9	315.10	—	—	—	—	6	310.29	1	2.20	—	—	—	—	—	—	—	—	2	2.79	—	—	—	—	(9)	(315.10)	
	〃	(三原)		3	26.92	—	—	—	—	2	23.97	1	2.95	—	—	—	—	—	—	—	—	—	—	—	—	—	—	(3)	(26.92)	
	(廣島)			2	4.90	—	—	—	—	—	—	2	4.90	—	—	—	—	—	—	—	—	—	—	—	—	—	—	1	(1.83)	
	廣島	(廣島)		2	4.90	—	—	—	—	—	—	2	4.90	—	—	—	—	—	—	—	—	—	—	—	—	—	—	1	(1.83)	
	〃	(水内)		—	—	—	—	—	—	—	—	—	—	—	—	—	—	—	—	—	—	—	—	—	—	—	—	—	—	
14	山口		総数	1	1.90	—	—	—	—	1	1.90	—	—	—	—	—	—	—	—	—	—	—	—	—	—	—	—	—	(0.39)	14
	(山口)	(山口)		1	1.90	—	—	—	—	1	1.90	—	—	—	—	—	—	—	—	—	—	—	—	—	—	—	—	—	(0.39)	

13 土地購入

年次 / 府縣 / 營林署 / 經營區	筆數	面積	産物數量 總數	産物數量 用材	産物数量 薪材	價格
		ha	石	石	石	円
昭和22年度	6	5.0200	—	—	—	66,277
昭和23年度	6	5.7300	—	—	—	244,454
昭和24年度	3	0.0496	—	—	—	24,000
昭和25年度	11	1.4957	—	—	—	496,343
昭和26年度	14	5.28	—	—	—	5,235,496
石川 総数	—	—	—	—	—	—
《金沢》 《白山》	—	—	—	—	—	—
福井 総数	—	—	—	—	—	—
《福井》 敦賀	—	—	—	—	—	—
《敦賀》	—	—	—	—	—	—
敦賀 敦賀	—	—	—	—	—	—
《敦賀》	—	—	—	—	—	—
三重 総数	—	—	—	—	—	—
《尾鷲》 《尾鷲》	—	—	—	—	—	—
《亀山》 《亀山》	—	—	—	—	—	—
亀山 亀山	—	—	—	—	—	—
新宮 新宮	—	—	—	—	—	—
滋賀 総数	1	0.03	—	—	—	63,903
敦賀 敦賀	—	—	—	—	—	—
《大津》 《大津》	1	0.03	—	—	—	63,903
亀山 亀山	—	—	—	—	—	—
京都 総数	—	—	—	—	—	—
《京都》 《京都》	—	—	—	—	—	—
京都 京都	—	—	—	—	—	—
奈良 奈良	—	—	—	—	—	—
大阪 総数	—	—	—	—	—	—
《大阪》 《外》	—	—	—	—	—	—
京都 京都	—	—	—	—	—	—
神戸 神戸	—	—	—	—	—	—
兵庫 総数	2	0.69	—	—	—	978,714
《神戸》 《神戸》	—	—	—	—	—	—
神戸 神戸	—	—	—	—	—	—
《姫路》 《姫路》	—	—	—	—	—	—
《山崎》 《山崎》	2	0.69	—	—	—	978,714
鳥取 鳥取	—	—	—	—	—	—
奈良 総数	—	—	—	—	—	—
《奈良》 《奈良》	—	—	—	—	—	—
奈良 奈良	—	—	—	—	—	—
和歌山 総数	—	—	—	—	—	—
《高野》 《高野》	—	—	—	—	—	—
《田辺》 《田辺》	—	—	—	—	—	—
《新宮》 《新宮》	—	—	—	—	—	—
新宮 新宮	—	—	—	—	—	—
鳥取 総数	—	—	—	—	—	—
《鳥取》 《鳥取》	—	—	—	—	—	—
鳥取 鳥取	—	—	—	—	—	—
《倉吉》 《大山》	—	—	—	—	—	—
島根 総数	1	0.07	—	—	—	165,600
三次 三次	—	—	—	—	—	—
《日原》 《日原》	—	—	—	—	—	—
《川本》 《川本》	1	0.07	—	—	—	165,600
《松江》 《川本》	1	0.07	—	—	—	165,600
岡山 総数	5	2.46	—	—	—	547,572
《津山》 《津山》	2	0.42	—	—	—	498,932
《岡山》 《岡山》	3	2.04	—	—	—	48,640
《新見》 《新見》	—	—	—	—	—	—
廣島 総数	3	0.45	—	—	—	2,610,320
《三次》 《三次》	—	—	—	—	—	—
三次 三次	—	—	—	—	—	—
《福山》 《福山》	2	0.34	—	—	—	2,086,820
《西條》	—	—	—	—	—	—
西〃條 《西原》	—	—	—	—	—	—
〃 《西條》	—	—	—	—	—	—
《廣島》	1	0.11	—	—	—	523,500
廣島 《水内》	—	—	—	—	—	—
〃 《廣島》	1	0.11	—	—	—	523,500
山口 総数	2	1.58	—	—	—	869,387
《山口》 《山口》	2	1.58	—	—	—	869,387

備考 1.營林署名に( )を附したる行と並行する各數値はその營林署總數を示す。
2.經營区名に( )を附したる行と並行する各數値はその經營区總數を示す。
3.本表は台帳より作成したものである。

14 不用存置國有林野賣拂

年次 / 府縣 / 營林署 / 經營區	筆數	面積	産物數量 總數	産物數量 用材	産物數量 薪材	價格
		ha	石	石	石	円
昭和22年度	3	24.0500	1,245.00	712.00	533.00	65,486
昭和23年度	1	0.0300	—	—	—	5,200
昭和24年度	1	0.0953	1.00	—	1.00	35,000
昭和25年度	(1) 3	0.9002	7.95	—	7.95	37,874
昭和26年度	(1) 2	6.68	7.17	5.95	1.22	543,075
石川 総数	(1)	3.89	—	—	—	514,395
《金沢》 《白山》	(1)	3.89	—	—	—	514,395
福井 総数	—	—	—	—	—	—
《福井》 敦賀	—	—	—	—	—	—
《敦賀》	—	—	—	—	—	—
敦賀 敦賀	—	—	—	—	—	—
《敦賀》	—	—	—	—	—	—
三 総数	—	—	—	—	—	—
《尾鷲》 《尾鷲》	—	—	—	—	—	—
《亀山》 《亀山》	—	—	—	—	—	—
亀山 亀山	—	—	—	—	—	—
新宮 新宮	—	—	—	—	—	—
滋賀 総数	—	—	—	—	—	—
敦賀 敦賀	—	—	—	—	—	—
《大津》 《大津》	—	—	—	—	—	—
亀山 亀山	—	—	—	—	—	—
京都 総数	—	—	—	—	—	—
《京都》 《京都》	—	—	—	—	—	—
京都 京都	—	—	—	—	—	—
奈良 奈良	—	—	—	—	—	—
大阪 総数	—	—	—	—	—	—
《大阪》 《外》	—	—	—	—	—	—
京都 京都	—	—	—	—	—	—
神戸 神戸	—	—	—	—	—	—
兵庫 総数	—	—	—	—	—	—
《神戸》 《神戸》	—	—	—	—	—	—
神戸 神戸	—	—	—	—	—	—
《姫路》 《姫路》	—	—	—	—	—	—
《山崎》 《山崎》	—	—	—	—	—	—
鳥取 鳥取	—	—	—	—	—	—
奈良 総数	—	—	—	—	—	—
《奈良》 《奈良》	—	—	—	—	—	—
奈良 奈良	—	—	—	—	—	—
和歌山 総数	—	—	—	—	—	—
《高野》 《高野》	—	—	—	—	—	—
《田辺》 《田辺》	—	—	—	—	—	—
《新宮》 《新宮》	—	—	—	—	—	—
新宮 新宮	—	—	—	—	—	—
鳥取 総数	—	—	—	—	—	—
《鳥取》 《鳥取》	—	—	—	—	—	—
鳥取 鳥取	—	—	—	—	—	—
《倉吉》 《大山》	—	—	—	—	—	—
島根 総数	—	—	—	—	—	—
三次 三次	—	—	—	—	—	—
《日原》 《日原》	—	—	—	—	—	—
《川本》 《川本》	—	—	—	—	—	—
《松江》 《川本》	—	—	—	—	—	—
岡山 総数	—	—	—	—	—	—
《津山》 《津山》	—	—	—	—	—	—
《岡山》 《岡山》	—	—	—	—	—	—
《新見》 《新見》	—	—	—	—	—	—
廣島 総数	2	2.79	7.17	5.95	1.22	28,680
《三次》 《三次》	—	—	—	—	—	—
三次 三次	—	—	—	—	—	—
《福山》 《福山》	—	—	—	—	—	—
《西條》	—	2.79	7.17	5.95	1.22	28,680
西〃條 《西原》	—	—	—	—	—	—
〃 《西條》	2	2.79	7.17	5.95	1.22	28,680
《廣島》	—	—	—	—	—	—
廣島 《水内》	—	—	—	—	—	—
〃 《廣島》	—	—	—	—	—	—
山口 総数	—	—	—	—	—	—
《神戸》 《神戸》	—	—	—	—	—	—
神戸 神戸	—	—	—	—	—	—
《姫路》 《姫路》	—	—	—	—	—	—
《山崎》 《山崎》	—	—	—	—	—	—
鳥取 鳥取	—	—	—	—	—	—
《山口》 《山口》	—	—	—	—	—	—

備考 1.營林署名に《》を附したる行に並行する各數値はその營林署總數を示す。
2.經營区名に( )を附したる行に並行する各數値はその經營区總數を示す。
3.本表は台帳より作成したものである。

番号	年次	賣拂 件数	賣拂 面積	賣拂 立木竹 総数	賣拂 立木竹 用材	賣拂 立木竹 薪材	賣拂 価額	交換 國有林野に取得 件数	交換 國有林野に取得 面積	交換 國有林野に取得 立木竹 総数	交換 國有林野に取得 立木竹 用材	交換 國有林野に取得 立木竹 薪材	交換 國有林野に取得 価額
			ha	石	石	石	円		ha	石	石	石	円
	昭和26年度	—	—	—	—	—	—	—	—	—	—	—	—
1	石川 総数	—	—	—	—	—	—	—	—	—	—	—	—
	《金沢》(白山)	—	—	—	—	—	—	—	—	—	—	—	—
2	福井 総数	—	—	—	—	—	—	—	—	—	—	—	—
	《福井》敦賀	—	—	—	—	—	—	—	—	—	—	—	—
	《敦賀》	—	—	—	—	—	—	—	—	—	—	—	—
	敦賀 敦賀	—	—	—	—	—	—	—	—	—	—	—	—
	(敦賀)	—	—	—	—	—	—	—	—	—	—	—	—
3	三重 総数	—	—	—	—	—	—	—	—	—	—	—	—
	《尾鷲》(尾鷲)	—	—	—	—	—	—	—	—	—	—	—	—
	《亀山》(亀山)	—	—	—	—	—	—	—	—	—	—	—	—
	亀山 亀山	—	—	—	—	—	—	—	—	—	—	—	—
	新宮 新宮	—	—	—	—	—	—	—	—	—	—	—	—
4	滋賀 総数	—	—	—	—	—	—	—	—	—	—	—	—
	敦賀 敦賀	—	—	—	—	—	—	—	—	—	—	—	—
	《大津》(大津)	—	—	—	—	—	—	—	—	—	—	—	—
	亀山 亀山	—	—	—	—	—	—	—	—	—	—	—	—
5	京都 総数	—	—	—	—	—	—	—	—	—	—	—	—
	《京都》(京都)	—	—	—	—	—	—	—	—	—	—	—	—
	京都 京都	—	—	—	—	—	—	—	—	—	—	—	—
	奈良 奈良	—	—	—	—	—	—	—	—	—	—	—	—
6	大阪 総数	—	—	—	—	—	—	—	—	—	—	—	—
	《大阪》(外)	—	—	—	—	—	—	—	—	—	—	—	—
	京都 京都	—	—	—	—	—	—	—	—	—	—	—	—
	神戸 神戸	—	—	—	—	—	—	—	—	—	—	—	—
7	兵庫 総数	—	—	—	—	—	—	—	—	—	—	—	—
	《神戸》(神戸)	—	—	—	—	—	—	—	—	—	—	—	—
	神戸 神戸	—	—	—	—	—	—	—	—	—	—	—	—
	《姫路》(姫路)	—	—	—	—	—	—	—	—	—	—	—	—
	《山崎》(山崎)	—	—	—	—	—	—	—	—	—	—	—	—
	鳥取 鳥取	—	—	—	—	—	—	—	—	—	—	—	—

備考 1. 營林署名に《 》を附したる行に並行する各數値はその營林署總數を示す。
2. 経営区名に( )を附したる行に並行する各數値はその経営区総数を示す。

交換 国有林野からの処分 面積	交換 国有林野からの処分 立木竹 総数	交換 国有林野からの処分 立木竹 用材	交換 国有林野からの処分 立木竹 薪材	交換 国有林野からの処分 価額	買入 件数	買入 面積	買入 立木竹 総数	買入 立木竹 用材	買入 立木竹 薪材	買入 価額	面積増減	番号
ha	石	石	石	円		ha	石	石	石	円	ah	
—	—	—	—	—	—	—	—	—	—	—	—	
—	—	—	—	—	—	—	—	—	—	—	—	1
—	—	—	—	—	—	—	—	—	—	—	—	
—	—	—	—	—	—	—	—	—	—	—	—	2
—	—	—	—	—	—	—	—	—	—	—	—	
—	—	—	—	—	—	—	—	—	—	—	—	
—	—	—	—	—	—	—	—	—	—	—	—	
—	—	—	—	—	—	—	—	—	—	—	—	
—	—	—	—	—	—	—	—	—	—	—	—	3
—	—	—	—	—	—	—	—	—	—	—	—	
—	—	—	—	—	—	—	—	—	—	—	—	
—	—	—	—	—	—	—	—	—	—	—	—	
—	—	—	—	—	—	—	—	—	—	—	—	
—	—	—	—	—	—	—	—	—	—	—	—	4
—	—	—	—	—	—	—	—	—	—	—	—	
—	—	—	—	—	—	—	—	—	—	—	—	
—	—	—	—	—	—	—	—	—	—	—	—	
—	—	—	—	—	—	—	—	—	—	—	—	5
—	—	—	—	—	—	—	—	—	—	—	—	
—	—	—	—	—	—	—	—	—	—	—	—	
—	—	—	—	—	—	—	—	—	—	—	—	
—	—	—	—	—	—	—	—	—	—	—	—	6
—	—	—	—	—	—	—	—	—	—	—	—	
—	—	—	—	—	—	—	—	—	—	—	—	
—	—	—	—	—	—	—	—	—	—	—	—	
—	—	—	—	—	—	—	—	—	—	—	—	7
—	—	—	—	—	—	—	—	—	—	—	—	
—	—	—	—	—	—	—	—	—	—	—	—	
—	—	—	—	—	—	—	—	—	—	—	—	
—	—	—	—	—	—	—	—	—	—	—	—	
—	—	—	—	—	—	—	—	—	—	—	—	

番号	府縣	營林署	經營區	賣拂 件數	賣拂 面積	賣拂 立木竹 總數	賣拂 立木竹 用材	賣拂 立木竹 薪材	賣拂 價額	交換 国有林野に取得 件數	交換 国有林野に取得 面積	交換 国有林野に取得 立木竹 總數	交換 国有林野に取得 立木竹 用材	交換 国有林野に取得 立木竹 薪材	交換 国有林野に取得 價額
					ha	石	石	石	円		ha	石	石	石	円
8	奈良	總数		—	—	—	—	—	—	—	—	—	—	—	—
		(奈良)	(奈良)	—	—	—	—	—	—	—	—	—	—	—	—
		奈良	奈良	—	—	—	—	—	—	—	—	—	—	—	—
9	和歌山	總数		—	—	—	—	—	—	—	—	—	—	—	—
		(高野)	(高野)	—	—	—	—	—	—	—	—	—	—	—	—
		(田辺)	(田辺)	—	—	—	—	—	—	—	—	—	—	—	—
		(新宮)	(新宮)	—	—	—	—	—	—	—	—	—	—	—	—
		新宮	新宮	—	—	—	—	—	—	—	—	—	—	—	—
10	鳥取	總数		—	—	—	—	—	—	—	—	—	—	—	—
		(鳥取)	(鳥取)	—	—	—	—	—	—	—	—	—	—	—	—
		鳥取	鳥取	—	—	—	—	—	—	—	—	—	—	—	—
		(倉吉)	(大山)	—	—	—	—	—	—	—	—	—	—	—	—
11	島根	總数		—	—	—	—	—	—	—	—	—	—	—	—
		三次	三次	—	—	—	—	—	—	—	—	—	—	—	—
		(日原)		—	—	—	—	—	—	—	—	—	—	—	—
		日原	(日原)	—	—	—	—	—	—	—	—	—	—	—	—
		(川本)	川本	—	—	—	—	—	—	—	—	—	—	—	—
			(川本)	—	—	—	—	—	—	—	—	—	—	—	—
		(松江)	川本	—	—	—	—	—	—	—	—	—	—	—	—
12	岡山	總数		—	—	—	—	—	—	—	—	—	—	—	—
		(岡山)	(岡山)	—	—	—	—	—	—	—	—	—	—	—	—
		(津山)	(津山)	—	—	—	—	—	—	—	—	—	—	—	—
		(新見)	(新見)	—	—	—	—	—	—	—	—	—	—	—	—
13	廣島	總数		—	—	—	—	—	—	—	—	—	—	—	—
		(三次)	(三次)	—	—	—	—	—	—	—	—	—	—	—	—
		三次	三次	—	—	—	—	—	—	—	—	—	—	—	—
		(福山)	(福山)	—	—	—	—	—	—	—	—	—	—	—	—
		(西條)		—	—	—	—	—	—	—	—	—	—	—	—
		西〃	(西條)	—	—	—	—	—	—	—	—	—	—	—	—
			(三原)	—	—	—	—	—	—	—	—	—	—	—	—
		(廣島)		—	—	—	—	—	—	—	—	—	—	—	—
		廣島	(水內)	—	—	—	—	—	—	—	—	—	—	—	—
		〃	(廣島)	—	—	—	—	—	—	—	—	—	—	—	—
14	山口	總数		—	—	—	—	—	—	—	—	—	—	—	—
		(山口)		—	—	—	—	—	—	—	—	—	—	—	—
		山口	(山口)	—	—	—	—	—	—	—	—	—	—	—	—

交換 国有林野からの處分 面積	交換 国有林野からの處分 立木竹 總數	交換 国有林野からの處分 立木竹 用材	交換 国有林野からの處分 立木竹 薪材	交換 国有林野からの處分 價額	買入 件數	買入 面積	買入 立木竹 總數	買入 立木竹 用材	買入 立木竹 薪材	買入 價額	面積增減	番号
ha	石	石	石	円		ha	石	石	石	円	ha	
—	—	—	—	—	—	—	—	—	—	—	—	8
—	—	—	—	—	—	—	—	—	—	—	—	9
—	—	—	—	—	—	—	—	—	—	—	—	10
—	—	—	—	—	—	—	—	—	—	—	—	11
—	—	—	—	—	—	—	—	—	—	—	—	12
—	—	—	—	—	—	—	—	—	—	—	—	13
—	—	—	—	—	—	—	—	—	—	—	—	14

16 國有林野地種

番号	年次	府縣	營林署	經營区	地種別	總数	立木地 人工林 總数	針葉樹林	廣葉樹林	混淆樹林
						ha	ha	ha	ha	ha
	昭和23年4月1日					202,397.22	70,901.15	60,675.60	4,273.65	5,951.90
	昭和24年4月1日					141,590.61	60,949.07	50,954.21	3,236.80	6,758.06
						(2.58)				
	昭和25年4月1日					200,781.08	71,767.97	61,981.91	952.37	8,833.69
	昭和26年4月1日					200,073.71	71,073.71	63,560.44	635.46	6,887.08
	昭和27年4月1日				総数	**198,384.77**	**72,098.91**	**64,650.48**	**676.61**	**6,771.82**
		総数			普通林地	133,512.64	59,298.26	52,817.82	505.30	5,975.14
					制限林地	51,064.25	12,510.24	11,542.25	171.31	796.68
						(107.26)				
					除地	13,700.61	290.41	290.41	—	—
1	石川	総数				**19,799.59**	**1,438.16**	**1,438.16**	—	—
					普通林地	**5,008.55**	**749.14**	**749.14**	—	—
					制限林地	**7,460.17**	**689.02**	**689.02**	—	—
						(107.26)				
					除地	**7,223.61**	—	—	—	—
		《金沢》(白山)	総数			19,799.59	1,438.16	1,438.16	—	—
					普通林地	5,008.55	749.14	749.14	—	—
					制限林地	7,460.17	689.02	689.02	—	—
						(107.26)				
					除地	7,223.61	—	—	—	—
2	福井	総数				4,736.24	1,966.49	953.45	—	1,013.04
					普通林地	3,129.00	1,714.60	907.97	—	806.63
					制限林地	1,477.04	251.89	45.48	—	206.41
					除地	130.20	—	—	—	—
		《福井》敦賀	総数			250.04	114.86	114.86	—	—
					普通林地	148.24	114.86	114.86	—	—
					制限林地	17.16	—	—	—	—
					除地	94.64	—	—	—	—
		敦賀 敦賀	総数			4,476.20	1,851.63	838.59	—	—
					普通林地	2,980.76	1,599.74	793.11	—	—
					制限林地	1,459.88	251.89	45.48	—	—
					除地	35.56	—	—	—	—
		《敦賀》	総数			4,712.24	1,995.01	981.97	—	—
					普通林地	2,980.76	1,599.74	793.11	—	1,013.04
					制限林地	1,693.97	395.27	188.86	—	806.63
					除地	37.51	—	—	—	206.41
		(敦賀)	総数			4,972.28	2,109.87	1,096.83	—	—
					普通林地	3,129.00	1,714.60	907.97	—	1,013.04
					制限林地	1,711.13	395.27	188.86	—	806.63
					除地	132.15	—	—	—	206.41
3	三重	総数				14,871.83	6,863.16	6,760.37	4.75	98.04
					普通林地	5,771.01	3,337.51	3,282.56	1.19	53.76
					制限林地	8,572.63	3,363.19	3,315.35	3.56	44.28
					除地	528.19	162.46	162.46	—	—

備考 1. 営林署名に《 》を附したる行に並行する数値はその営林署総数を示す。
2. 経営区名に( )を附したる行に並行する数値はその経営区総数を示す。

林相別面積

番号	立木地 天然林 總数	針葉樹林	廣葉樹林	混淆樹林	竹林	無立木地 總数	才一種 伐採跡地	才一種 未立木地	才二種	原野	その他	番号
	ha	ha	ha	ha	ha	ha	ha	ha	ha	ha	ha	
	107,167.93	39,251.85	36,710.06	31,206.02	84.77	12,511.21	11,472.91	768.58	269.72	615.77	11,116.39	
	70,292.41	26,062.47	24,466.38	19,763.56	43.42	10,139.13	9,536.29	600.88	1.96	—	166.58	
	100,414.74	37,231.81	42,003.06	21,179.87	70.63	23,312.55	15,343.62	7,641.59	327.34	334.53	(2.58) 4,880.66	
	100,598.31	38,140.41	41,890.18	20,567.72	71.90	15,615.13	14,959.38	314.49	342.26	334.53	12,370.86	
	96,573.15	**38,410.33**	**41,593.89**	**16,568.93**	**59.41**	**16,449.31**	**15,901.30**	**548.01**	—	—	**13,203.99**	
	61,982.74	22,857.87	29,557.56	9,567.31	29.12	12,202.52	11,921.29	281.23	—	—	—	
	34,276.94	15,287.14	11,996.90	6,992.90	30.29	4,246.79	3,980.01	266.78	—	—	—	
	313.47	265.32	39.43	8.72	—	—	—	—	—	—	(107.26)	
											13,096.73	
1	**10,469.99**	**485.30**	**9,664.30**	**320.39**	—	**560.57**	**520.40**	**40.17**	—	—	**7,330.87**	1
	3,837.28	**289.58**	**3,454.23**	**93.47**	—	**422.13**	**386.84**	**35.29**	—	—	—	
	6,632.71	**195.72**	**6,210.07**	**226.92**	—	**138.44**	**133.56**	**4.88**	—	—	—	
	—	—	—	—	—	—	—	—	—	—	(107.26)	
											7,223.61	
	10,469.99	485.30	9,664.30	320.39	—	560.57	520.40	40.17	—	—	7,330.87	
	3,837.28	289.58	3,454.23	93.47	—	422.13	386.84	35.29	—	—	—	
	6,632.71	195.72	6,210.07	226.92	—	138.44	133.56	4.88	—	—	—	
	—	—	—	—	—	—	—	—	—	—	(107.26)	
											7,223.61	
2	**2,156.71**	**246.20**	**1,106.66**	**803.85**	—	**482.84**	**482.84**	—	—	—	**130.20**	2
	1,208.52	**143.27**	**789.53**	**275.72**	—	**205.88**	**205.88**	—	—	—	—	
	948.19	**102.93**	**317.13**	**528.13**	—	**276.96**	**276.96**	—	—	—	—	
	—	—	—	—	—	—	—	—	—	—	**130.20**	
	49.65	49.65	—	—	—	0.89	0.89	—	—	—	94.64	
	32.49	32.49	—	—	—	0.89	0.89	—	—	—	—	
	17.16	17.16	—	—	—	—	—	—	—	—	—	
	—	—	—	—	—	—	—	—	—	—	94.64	
	2,107.06	196.55	1,106.66	803.85	—	481.95	481.95	—	—	—	35.56	
	1,176.03	110.78	789.53	275.72	—	204.99	204.99	—	—	—	—	
	931.03	85.77	317.13	528.13	—	276.96	276.96	—	—	—	—	
	—	—	—	—	—	—	—	—	—	—	35.56	
	2,160.35	227.02	1,111.67	821.66	0.08	519.29	519.29	—	—	—	37.51	
	1,176.03	110.78	789.53	275.72	—	204.99	204.99	—	—	—	—	
	984.32	116.24	322.14	545.94	0.08	314.30	314.30	—	—	—	—	
	—	—	—	—	—	—	—	—	—	—	37.51	
	2,210.00	276.67	1,111.67	821.66	0.08	520.18	520.18	—	—	—	132.15	
	1,208.52	143.27	789.53	275.72	—	205.88	205.88	—	—	—	—	
	1,001.48	133.40	322.14	545.94	0.08	314.30	314.30	—	—	—	—	
	—	—	—	—	—	—	—	—	—	—	132.15	
3	**5,810.25**	**1,916.90**	**106.52**	**3,786.83**	—	**1,853.30**	**1,853.30**	—	—	—	**345.12**	3
	1,555.30	**581.50**	**62.29**	**911.51**	—	**878.20**	**878.20**	—	—	—	—	
	4,234.34	**1,321.52**	**44.23**	**2,868.59**	—	**975.10**	**975.10**	—	—	—	—	
	20.61	**13.88**	—	**6.73**	—	—	—	—	—	—	**345.12**	

3. 本表は台帳より作成したものである。
4. 表中の( )は経営区外を示す。

16 國有林野地種別面積

番号	府縣	營林署	經營区	地種別	總数	立木地 人工林 總数	針葉樹林	廣葉樹林	混淆樹林
					ha	ha	ha	ha	ha
	《尾鷲》	(尾鷲)		総数	7,558.88	3,016.08	3,016.08	—	—
				普通林地	2,290.43	878.04	878.04	—	—
				制限林地	5,019.19	2,021.64	2,021.64	—	—
				除地	249.26	116.40	116.40	—	—
	《亀山》	(亀山)		総数	5,396.06	1,772.34	1,669.55	4.75	98.04
				普通林地	734.02	413.74	358.79	1.19	53.76
				制限林地	4,407.04	1,312.54	1,264.70	3.56	44.28
				除地	255.00	46.06	46.06	—	—
	亀山	亀山		総数	4,310.20	1,715.89	1,613.10	4.75	98.04
				普通林地	734.02	413.74	358.79	1.19	53.76
				制限林地	3,361.04	1,256.09	1,208.79	3.56	44.28
				除地	215.14	46.06	46.06	—	—
	新宮	新宮		総数	3,002.75	2,131.19	2,131.19	—	—
				普通林地	2,746.56	2,045.73	2,045.73	—	—
				制限林地	192.40	85.46	85.46	—	—
				除地	63.79	—	—	—	—
4	滋賀	総数			6,743.12	1,366.20	1,281.60	0.10	84.50
				普通林地	482.84	134.20	134.20	—	—
				制限林地	5,822.89	1,187.07	1,102.47	0.10	84.50
				除地	437.39	44.93	44.93	—	—
	敦賀	敦賀		総数	236.04	143.38	143.38	—	—
				普通林地	—	—	—	—	—
				制限林地	234.09	143.38	143.38	—	—
				除地	1.95	—	—	—	—
	亀山	亀山		総数	1,085.86	56.45	56.45	—	—
				普通林地	—	—	—	—	—
				制限林地	1,046.00	56.45	56.45	—	—
				除地	39.86	—	—	—	—
	《大津》	(大津)		総数	5,421.22	1,166.37	1,081.77	0.10	84.50
				普通林地	482.84	134.20	134.20	—	—
				制限林地	4,542.80	987.24	902.64	0.10	84.50
				除地	395.58	44.93	44.93	—	—
5	京都	総数			3,256.57	913.59	580.63	34.14	298.82
				普通林地	2,025.60	484.27	290.15	22.34	171.78
				制限林地	1,033.18	429.32	290.48	11.80	127.04
				除地	197.79	—	—	—	—
	《京都》	(京都)		総数	2,972.31	893.38	554.54	36.32	302.52
				普通林地	2,041.68	464.06	264.06	24.52	175.48
				制限林地	767.60	429.23	290.48	11.80	127.04
				除地	163.03	—	—	—	—
	京都	京都		総数	2,752.96	831.63	498.67	34.14	298.82
				普通林地	1,831.14	402.31	208.19	22.34	171.78
				制限林地	762.39	429.32	290.48	11.80	127.04
				除地	159.43	—	—	—	—

林相別面積 (統)

立木地 天然林 總数	針葉樹林	廣葉樹林	混淆樹林	竹林	無立木地 總数	才一種 伐採跡地	才一種 未立木地	才二種	原野	その他	番号
ha	ha	ha	ha	ha	ha	ha	ha	ha	ha	ha	
3,985.49	296.73	44.56	3,644.20	—	424.45	424.45	—	—	—	132.86	
1,088.06	239.85	6.14	842.07	—	324.33	324.33	—	—	—	—	
2,897.43	56.88	38.42	2,802.13	—	100.12	100.12	—	—	—	—	
—	—	—	—	—	—	—	—	—	—	132.86	
2,093.75	1,311.24	15.67	766.84	—	1,341.64	1,341.64	—	—	—	188.33	
62.13	11.43	3.17	47.53	—	258.15	258.15	—	—	—	—	
2,011.01	1,285.93	12.50	712.58	—	1,083.49	1,083.49	—	—	—	—	
20.61	13.88	—	6.73	—	—	—	—	—	—	188.33	
1,316.40	1,197.43	3.17	115.80	—	1,129.44	1,129.44	—	—	—	148.47	
62.13	11.43	3.17	47.53	—	258.15	258.15	—	—	—	—	
1,233.66	1,172.12	—	61.54	—	871.29	871.29	—	—	—	—	
20.61	13.88	—	6.73	—	—	—	—	—	—	148.47	
508.36	422.74	58.79	26.83	—	299.41	299.41	—	—	—	63.79	
405.11	330.22	52.98	21.91	—	295.72	295.72	—	—	—	—	
103.25	92.52	5.81	4.92	—	3.69	3.69	—	—	—	—	
—	—	—	—	—	—	—	—	—	—	63.79	
4,821.27	3,971.26	40.54	817.47	2.48	332.45	294.70	37.75	—	—	212.72	4
348.64	263.33	—	85.31	—	—	—	—	—	—	—	
4,300.89	3,529.40	40.54	730.95	2.48	332.45	294.70	37.75	—	—	—	
179.74	178.53	—	1.21	—	—	—	—	—	—	212.72	
53.37	30.55	5.01	17.81	0.08	37.34	37.34	—	—	—	1.95	
—	—	—	—	—	—	—	—	—	—	—	
53.37	30.55	5.01	17.81	0.08	37.34	37.34	—	—	—	—	
—	—	—	—	—	—	—	—	—	—	1.95	
777.35	113.81	12.50	651.04	—	212.20	212.20	—	—	—	39.86	
—	—	—	—	—	—	—	—	—	—	—	
777.35	113.81	12.50	651.04	—	212.20	212.20	—	—	—	—	
—	—	—	—	—	—	—	—	—	—	39.86	
3,998.63	3,826.98	23.03	148.62	2.40	82.91	45.16	37.75	—	—	170.91	
348.64	263.33	—	85.31	—	—	—	—	—	—	—	
3,470.25	3,385.12	23.03	62.10	2.40	82.91	45.16	37.75	—	—	—	
179.74	178.53	—	1.21	—	—	—	—	—	—	170.91	
1,590.18	987.55	94.64	507.99	18.29	536.72	536.72	—	—	—	197.79	5
1,099.32	663.13	82.41	353.79	3.39	438.61	438.61	—	—	—	—	
490.85	324.42	12.23	154.20	14.90	98.11	98.11	—	—	—	—	
—	—	—	—	—	—	—	—	—	—	197.79	
1,345.35	712.26	101.56	531.53	7.97	562.58	562.58	—	—	—	163.03	
1,111.05	649.60	89.33	372.12	—	466.57	466.57	—	—	—	—	
234.30	62.66	12.23	159.41	7.97	96.01	96.01	—	—	—	—	
—	—	—	—	—	—	—	—	—	—	163.03	
1,227.06	627.69	94.64	504.73	7.97	526.87	526.87	—	—	—	159.43	
997.97	565.03	82.41	350.53	—	430.86	430.86	—	—	—	—	
229.09	62.66	12.23	154.20	7.97	96.01	96.01	—	—	—	—	
—	—	—	—	—	—	—	—	—	—	159.43	

16 國有林野地種別面積

番号	府縣	營林署	經營区	地種別	總数	立木地 人工林 總数	針葉樹林	廣葉樹林	混淆樹林
					ha	ha	ha	ha	ha
	奈良	奈良		総数	503.61	81.96	81.96	—	—
				普通林地	194.46	81.96	81.96	—	—
				制限林地	270.79	—	—	—	—
				除地	38.36	—	—	—	—
6	大阪		総数		838.13	243.24	237.36	2.18	3.70
				普通林地	791.33	243.24	237.36	2.18	3.70
				制限林地	8.07	—	—	—	—
				除地	38.73	—	—	—	—
	京都	京都		総数	219.35	61.75	55.87	2.18	3.70
				普通林地	210.54	61.75	55.87	2.18	3.70
				制限林地	5.21	—	—	—	—
				除地	3.60	—	—	—	—
	神戸	神戸		総数	618.78	181.49	181.49	—	—
				普通林地	580.79	181.49	181.49	—	—
				制限林地	2.86	—	—	—	—
				除地	35.13	—	—	—	—
7	兵庫		総数		24,750.06	10,546.35	9,386.81	0.63	1,158.91
				普通林地	18,033.42	8,122.27	7,012.02	0.63	1,109.62
				制限林地	6,041.15	2,420.86	2,371.57	—	49.29
				除地	675.49	3.22	3.22	—	—
	《神戸》	(神戸)		総数	4,502.31	674.98	674.98	—	—
				普通林地	2,956.79	570.85	570.85	—	—
				制限林地	1,263.81	104.13	104.13	—	—
				除地	281.71	—	—	—	—
	神戸	神戸		総数	3,883.53	493.49	493.49	—	—
				普通林地	2,376.00	389.36	389.36	—	—
				制限林地	1,260.95	104.13	104.13	—	—
				除地	246.58	—	—	—	—
	《姫路》	(姫路)		総数	5,881.56	2,343.87	2,343.87	—	—
				普通林地	1,922.28	116.17	116.17	—	—
				制限林地	3,912.12	2,227.70	2,227.70	—	—
				除地	47.16	—	—	—	—
	《山崎》	(山崎)		総数	11,924.39	7,256.11	6,222.88	0.63	1,032.60
				普通林地	11,250.77	7,167.08	6,183.14	0.63	983.31
				制限林地	439.66	89.03	39.74	—	49.29
				除地	233.96	—	—	—	—
	鳥取	鳥取		総数	3,060.58	452.88	326.57	—	126.31
				普通林地	2,484.37	449.66	323.35	—	126.31
				制限林地	428.42	—	—	—	—
				除地	147.79	3.22	3.22	—	—
8	奈良		総数		2,675.94	608.51	598.99	—	9.52
				普通林地	1,206.37	418.52	409.00	—	9.52
				制限林地	1,197.44	189.99	189.99	—	—
				除地	272.13	—	—	—	—

林相別面積 (續)

立木地 天然林 總数	針葉樹林	廣葉樹林	混淆樹林	竹林	無立木地 總数	才一種 伐採跡地	未立木地	才二種	原野	その他	番号
ha	ha	ha	ha	ha	ha	ha	ha	ha	ha	ha	
363.12	359.86	—	3.26	10.32	9.85	9.85	—	—	—	38.36	
101.36	98.10	—	3.26	3.39	7.75	7.75	—	—	—	—	
261.76	261.76	—	—	6.93	2.10	2.10	—	—	—	—	
—	—	—	—	—	—	—	—	—	—	38.36	
508.93	420.08	62.05	26.80	—	47.23	47.23	—	—	—	38.73	6
500.86	417.22	62.05	21.59	—	47.23	47.23	—	—	—	—	
8.07	2.86	—	5.21	—	—	—	—	—	—	—	
—	—	—	—	—	—	—	—	—	—	38.73	
118.29	84.57	6.92	25.80	—	35.71	35.71	—	—	—	3.60	
113.08	84.57	6.92	21.59	—	35.71	35.71	—	—	—	—	
5.21	—	—	5.21	—	—	—	—	—	—	—	
—	—	—	—	—	—	—	—	—	—	3.60	
390.64	335.51	55.13	—	—	11.52	11.52	—	—	—	35.13	
387.78	332.65	55.13	—	—	11.52	11.52	—	—	—	—	
2.86	2.86	—	—	—	—	—	—	—	—	—	
—	—	—	—	—	—	—	—	—	—	35.13	
11,233.85	4,639.20	5,363.55	1,231.10	10.91	2,298.06	2,298.06	—	—	—	660.89	7
8,440.95	2,688.50	4,714.32	1,038.13	3.13	1,467.07	1,467.07	—	—	—	—	
2,781.52	1,950.70	637.87	192.95	7.78	830.99	830.99	—	—	—	—	
11.38	—	11.36	0.02	—	—	—	—	—	—	880.89	
3,099.55	3,017.18	65.40	16.97	8.73	437.34	437.34	—	—	—	281.71	
2,139.93	2,057.56	65.40	16.97	2.95	243.06	243.06	—	—	—	—	
959.62	959.62	—	—	5.78	194.28	194.28	—	—	—	—	
—	—	—	—	—	—	—	—	—	—	281.71	
2,708.91	2,681.67	10.27	16.97	8.73	425.82	425.82	—	—	—	246.58	
1,752.15	1,724.91	10.27	16.97	2.95	231.54	231.54	—	—	—	—	
956.76	956.76	—	—	5.78	194.28	194.28	—	—	—	—	
—	—	—	—	—	—	—	—	—	—	246.58	
2,081.30	1,933.60	64.10	83.60	2.00	1,407.23	1,407.23	—	—	—	47.16	
1,029.10	941.50	39.10	48.50	—	777.01	777.01	—	—	—	—	
1,052.20	992.10	25.00	35.10	2.00	630.22	630.22	—	—	—	—	
—	—	—	—	—	—	—	—	—	—	47.16	
4,021.09	9.57	2,889.86	1,121.22	0.18	413.05	413.05	—	—	—	233.96	
3,670.46	9.57	2,688.23	972.66	0.18	413.05	413.05	—	—	—	—	
350.63	—	201.63	149.00	—	—	—	—	—	—	—	
—	—	—	—	—	—	—	—	—	—	233.96	
2,422.55	14.36	2,399.32	8.87	—	52.00	52.00	—	—	—	133.19	
1,989.24	12.52	1,976.72	—	—	45.47	45.47	—	—	—	—	
421.93	1.84	411.24	8.85	—	6.49	6.49	—	—	—	—	
11.38	—	11.36	0.02	—	—	—	—	—	—	133.19	
1,705.57	652.84	97.88	954.85	8.14	81.59	81.59	—	—	—	272.13	8
729.92	485.06	94.46	150.40	7.72	50.21	50.21	—	—	—	—	
975.65	167.78	3.42	804.45	0.42	31.38	31.38	—	—	—	—	
—	—	—	—	—	—	—	—	—	—	272.13	

16 國有林野地種

番号	府縣	營林署	經營区	地種別	總数	立木地 人工林 總数	針葉樹林	廣葉樹林	混淆樹林
					ha	ha	ha	ha	ha
		《奈良》	(奈良)	總数	3,179.55	690.47	680.95	—	9.52
				普通林地	1,400.83	500.48	490.96	—	9.52
				制限林地	1,468.23	189.99	189.99	—	—
				除地	310.49	—	—	—	—
		奈良	奈良	總数	2,675.94	608.51	598.99	—	9.52
				普通林地	1,206.37	418.52	409.00	—	9.52
				制限林地	1,197.44	189.99	189.99	—	—
				除地	272.13	—	—	—	—
9	和歌山	總数			10,134.73	5,741.31	5,694.48	33.79	13.04
				普通林地	8,096.69	4,643.91	4,610.65	20.22	13.04
				制限林地	1,548.06	1,083.62	1,070.05	13.57	—
				除地	489.98	13.78	13.78	—	—
		《高野》	(高野)	總数	4,262.09	2,865.04	2,853.96	11.08	13.04
				普通林地	3,306.26	2,130.46	2,120.94	9.52	13.04
				制限林地	769.31	720.80	719.24	1.56	—
				除地	186.52	13.78	13.78	—	—
		《田辺》	(田辺)	總数	3,953.61	2,125.12	2,089.37	22.71	—
				普通林地	3,594.47	2,109.43	2,085.65	10.70	—
				制限林地	140.36	15.69	3.68	12.01	—
				除地	218.78	—	—	—	—
		新宮		總数	1,919.02	751.15	751.15	—	—
				普通林地	1,195.96	404.02	404.02	—	—
				制限林地	638.38	347.13	347.13	—	—
				除地	84.68	—	—	—	—
		《新宮》	(新宮)	總数	4,921.78	2,882.34	2,882.34	—	—
				普通林地	3,942.52	2,449.75	2,449.75	—	—
				制限林地	830.79	432.59	432.59	—	—
				除地	148.47	—	—	—	—
10	鳥取	總数			26,122.85	9,258.61	7,036.76	86.32	2,135.53
				普通林地	17,800.30	7,992.92	5,882.18	60.32	2,050.42
				制限林地	6,597.77	1,200.18	1,089.07	26.00	85.11
				除地	1,724.78	65.51	65.51	—	—
		《鳥取》	(鳥取)	總数	16,437.46	5,580.57	3,498.41	7.32	2,074.84
				普通林地	14,783.15	5,268.06	3,232.01	7.32	2,028.73
				制限林地	1,188.79	243.78	197.67	—	46.11
				除地	465.52	68.73	68.73	—	—
		鳥取	鳥取	總数	13,376.88	5,127.69	3,171.84	7.32	1,948.53
				普通林地	12,298.78	4,818.40	2,908.66	7.32	1,902.42
				制限林地	760.37	243.78	197.67	—	46.11
				除地	317.73	65.51	65.51	—	—
		《倉吉》	(大山)	總数	12,745.97	4,130.92	3,864.92	79.00	187.00
				普通林地	5,501.52	3,174.52	2,973.52	53.00	148.00
				制限林地	5,837.40	956.40	891.40	26.00	39.00
				除地	1,407.05	—	—	—	—

立木地 天然林 總数	針葉樹林	廣葉樹林	混淆樹林	竹林	無立木地 總数	才一種 伐採跡地	未立木地	才二種	原野	その他	番号
ha	ha	ha	ha	ha	ha	ha	ha	ha	ha	ha	
2,068.69	1,012.70	97.88	958.11	18.46	91.44	91.44	—	—	—	310.49	
831.28	583.16	94.46	153.66	11.11	57.96	57.96	—	—	—	—	
1,237.41	429.54	3.42	804.45	7.35	33.48	33.48	—	—	—	—	
—	—	—	—	—	—	—	—	—	—	310.49	
1,705.57	652.84	97.88	954.85	8.14	81.59	81.59	—	—	—	272.13	
729.92	485.06	94.46	150.40	7.72	50.21	50.21	—	—	—	—	
975.65	167.78	3.42	804.45	0.42	31.38	31.38	—	—	—	—	
—	—	—	—	—	—	—	—	—	—	272.13	
3,132.13	1,514.87	117.39	1,499.87	0.45	805.53	803.16	2.37	—	—	455.31	9
2,723.25	1,250.00	88.55	1,384.70	—	729.53	727.16	2.37	—	—	—	
387.99	243.98	28.84	115.17	0.45	76.00	76.00	—	—	—	—	
20.89	20.89	—	—	—	—	—	—	—	—	455.31	
871.32	629.57	56.11	185.64	—	373.88	373.88	—	—	—	151.85	
805.21	563.46	56.11	185.64	—	370.59	370.59	—	—	—	—	
45.22	45.22	—	—	—	3.29	3.29	—	—	—	—	
20.89	20.89	—	—	—	—	—	—	—	—	151.85	
1,399.40	589.36	39.86	770.18	—	210.31	210.31	—	—	—	218.78	
1,274.73	500.86	28.33	745.54	—	210.31	210.31	—	—	—	—	
124.67	88.50	11.53	24.64	—	—	—	—	—	—	—	
—	—	—	—	—	—	—	—	—	—	218.78	
861.41	295.94	21.42	544.05	0.45	221.34	218.97	2.37	—	—	84.68	
643.31	185.68	4.11	453.52	—	148.63	146.26	2.37	—	—	—	
218.10	110.26	17.31	90.53	0.45	72.71	72.71	—	—	—	—	
—	—	—	—	—	—	—	—	—	—	84.68	
1,369.77	718.68	80.21	570.88	0.45	520.75	518.38	2.37	—	—	148.47	
1,048.42	515.90	57.09	475.43	—	444.35	441.98	2.37	—	—	—	
321.35	202.73	23.12	95.45	0.45	76.40	76.40	—	—	—	—	
—	—	—	—	—	—	—	—	—	—	148.47	
14,122.59	1,777.76	11,821.43	523.40	0.18	1,112.44	1,070.53	41.91	—	—	1,629.03	10
8,877.15	521.20	7,849.22	506.73	—	930.23	913.39	16.84	—	—	—	
5,215.20	1,254.03	3,945.26	15.91	0.18	182.21	157.14	25.07	—	—	—	
30.24	2.53	26.95	0.76	—	—	—	—	—	—	1,629.03	
9,838.14	484.12	8,872.75	481.27	0.18	663.40	621.49	41.91	—	—	355.17	
8,944.39	295.72	8,192.94	455.63	—	570.70	553.86	16.84	—	—	—	
852.13	185.87	641.50	24.76	0.18	92.70	67.63	25.07	—	—	—	
41.62	2.53	38.31	0.78	—	—	—	—	—	—	355.17	
7,415.59	469.76	6,473.43	472.40	0.18	611.44	569.53	41.91	—	—	221.98	
6,955.15	283.20	6,216.22	455.73	—	525.23	508.39	16.84	—	—	—	
430.20	184.03	230.26	15.91	0.18	86.21	61.14	25.07	—	—	—	
30.24	2.53	28.95	0.76	—	—	—	—	—	—	221.98	
6,707.00	1,308.00	53.48	51.00	—	501.00	501.00	—	—	—	1,407.05	
1,922.00	238.00	1,633.00	51.00	—	405.00	405.00	—	—	—	—	
4,785.00	1,070.00	3,715.00	—	—	96.00	96.00	—	—	—	—	
—	—	—	—	—	—	—	—	—	—	1,407.05	

16 國有林野地種別面積

番号	府県	営林署	経営区	地種別	総数	立木地 人工林 総数	針葉樹林	廣葉樹林	混淆樹林	天然林 総数	針葉樹林	廣葉樹林	混淆樹林	竹林	無立木地 総数	才一種 伐採跡地	才一種 未立木地	才二種	原野	その他	番号
					ha	ha	ha	ha	ha	ha	ha	ha	ha	ha	ha	ha	ha	ha	ha	ha	
11	島根			総数	16,406.18	5,784.11	5,596.20	63.21	124.70	8,181.18	1,067.67	5,732.86	1,380.65	6.52	2,288.49	2,225.00	63.49	—	—	145.88	11
				普通林地	16,063.08	5,768.95	5,581.04	63.21	124.70	7,999.12	949.79	5,685.94	1,363.39	6.52	2,288.49	2,225.00	63.49	—	—	—	
				制限林地	194.16	15.16	15.16	—	—	179.00	114.82	46.92	17.26	—	—	—	—	—	—	—	
				除地	148.94	—	—	—	—	3.06	3.06	—	—	—	—	—	—	—	—	145.88	
		三次三次		総数	243.28	132.51	132.51	—	—	110.20	110.20	—	—	—	—	—	—	—	—	0.57	
				普通林地	242.71	132.51	132.51	—	—	110.20	110.20	—	—	—	—	—	—	—	—	—	
				制限林地	—	—	—	—	—	—	—	—	—	—	—	—	—	—	—	—	
				除地	0.57	—	—	—	—	—	—	—	—	—	—	—	—	—	—	0.57	
		《日原》	（日原）	総数	8,465.78	2,433.54	2,401.31	32.23	—	4,408.44	524.85	2,905.94	977.65	—	1,539.41	1,527.08	12.33	—	—	84.39	
				普通林地	8,273.57	2,427.43	2,395.20	32.23	—	4,306.73	480.86	2,865.48	960.39	—	1,539.41	1,527.08	12.33	—	—	—	
				制限林地	107.82	6.11	6.11	—	—	101.71	43.99	40.46	17.26	—	—	—	—	—	—	—	
				除地	84.39	—	—	—	—	—	—	—	—	—	—	—	—	—	—	84.39	
		《川本》	川本	総数	6,856.92	2,578.27	2,422.59	30.98	124.70	3,490.86	348.02	2,739.84	403.00	6.20	749.08	697.92	51.16	—	—	32.51	
				普通林地	6,753.38	2,578.27	2,422.59	30.98	124.70	3,419.83	281.93	2,734.90	403.00	6.20	749.08	697.92	51.16	—	—	—	
				制限林地	67.97	—	—	—	—	67.97	63.03	4.94	—	—	—	—	—	—	—	—	
				除地	35.57	—	—	—	—	3.06	3.06	—	—	—	—	—	—	—	—	32.51	
		《松江》	川本	総数	840.20	639.79	639.79	—	—	171.68	84.60	87.08	—	0.32	—	—	—	—	—	28.41	
				普通林地	793.42	630.74	630.74	—	—	162.36	76.80	85.56	—	0.32	—	—	—	—	—	—	
				制限林地	18.37	9.05	9.05	—	—	9.32	7.80	1.52	—	—	—	—	—	—	—	—	
				除地	28.41	—	—	—	—	—	—	—	—	—	—	—	—	—	—	28.41	
			（川本）	総数	7,697.12	3,218.06	3,062.38	30.98	124.70	3,662.54	432.62	2,826.92	403.00	6.52	749.08	697.92	51.16	—	—	60.92	
				普通林地	7,546.80	3,209.01	3,053.33	30.98	124.70	3,582.19	358.73	2,820.46	403.00	6.52	749.08	697.92	51.16	—	—	—	
				制限林地	86.34	9.05	9.05	—	—	77.29	70.83	6.46	—	—	—	—	—	—	—	—	
				除地	63.98	—	—	—	—	3.06	3.06	—	—	—	—	—	—	—	—	60.92	
12	岡山			総数	26,063.13	11,310.07	10,121.26	163.95	1,024.86	11,267.05	5,214.83	4,504.89	1,547.33	2.63	3,014.56	2,705.72	308.84	—	—	468.82	12
				普通林地	22,398.71	10,872.32	9,714.20	150.39	1,007.73	9,284.43	4,316.15	3,889.81	1,078.47	1.15	2,240.81	2,091.77	149.04	—	—	—	
				制限林地	3,195.60	437.75	407.06	13.56	17.13	1,982.62	898.68	615.08	468.86	1.48	773.75	613.95	159.80	—	—	—	
				除地	468.82	—	—	—	—	—	—	—	—	—	—	—	—	—	—	468.82	
		《津山》	（津山）	総数	9,639.66	5,199.57	4,729.21	—	470.36	3,398.04	742.79	2,276.30	378.95	1.48	819.12	753.87	65.25	—	—	221.45	
				普通林地	8,345.82	4,946.37	4,486.51	—	459.86	2,639.98	722.02	1,731.39	186.57	—	759.47	694.22	65.25	—	—	—	
				制限林地	1,072.39	253.20	242.70	—	10.50	758.06	20.77	544.91	192.38	1.48	59.65	59.65	—	—	—	—	
				除地	221.45	—	—	—	—	—	—	—	—	—	—	—	—	—	—	221.45	
		《岡山》	（岡山）	総数	6,951.02	1,536.98	1,400.73	63.61	72.64	3,844.95	3,479.91	98.27	266.77	1.00	1,436.62	1,193.30	243.59	—	—	131.47	
				普通林地	5,096.90	1,404.31	1,288.25	50.05	66.01	2,959.61	2,640.98	76.66	241.97	1.00	731.98	648.19	83.79	—	—	—	
				制限林地	1,722.65	132.67	112.48	13.56	6.63	885.34	838.93	21.61	24.80	—	704.64	544.84	159.80	—	—	—	
				除地	131.47	—	—	—	—	—	—	—	—	—	—	—	—	—	—	131.47	
		《新見》	（新見）	総数	9,472.45	4,573.52	3,991.32	100.34	481.86	4,024.06	992.13	2,130.32	901.61	0.15	758.82	758.82	—	—	—	115.90	
				普通林地	8,955.99	4,521.64	3,939.44	100.34	481.86	3,684.84	953.15	2,081.76	649.93	0.15	749.36	749.36	—	—	—	—	
				制限林地	400.56	51.88	51.88	—	—	339.22	38.98	48.56	251.68	—	9.46	9.46	—	—	—	—	
				除地	115.90	—	—	—	—	—	—	—	—	—	—	—	—	—	—	115.90	

16 國有林野地種別面積

番号	府縣	營林署	經營区	地種別	總数	立木地 人工林 總数	針葉樹林	廣葉樹林	混淆樹林
					ha	ha	ha	ha	ha
13	廣島		総数		37,504.24	14,232.60	13,142.50	282.94	807.16
				普通林地	29,408.44	13,089.54	12,282.37	182.93	624.24
				制限林地	6,939.55	1,143.06	860.13	100.01	182.92
				除地	1,156.25	—	—	—	—
		《三次》	(三次)	総数	7,883.91	2,356.95	1,736.22	140.18	480.55
				普通林地	7,696.15	2,305.87	1,708.29	131.87	465.71
				制限林地	140.46	51.08	27.93	8.31	14.84
				除地	47.30	—	—	—	—
		三次	三次	総数	7,640.63	2,224.44	1,603.71	140.18	480.55
				普通林地	7,453.44	2,173.36	1,575.78	131.87	465.71
				制限林地	140.46	51.08	27.93	8.31	14.84
				除地	46.73	—	—	—	—
		《福山》	(福山)	総数	10,423.31	6,714.80	6,371.33	133.96	209.51
				普通林地	9,813.69	6,517.52	6,308.93	50.06	158.53
				制限林地	388.99	197.28	62.40	83.90	50.98
				除地	220.63	—	—	—	—
		《西條》		総数	9,941.04	2,256.02	2,248.98	7.04	—
				普通林地	7,044.39	1,841.40	1,841.40	—	—
				制限林地	2,590.06	414.62	407.58	7.04	—
				除地	306.59	—	—	—	—
		西條	(西條)	総数	4,970.84	1,840.94	1,833.90	7.04	—
				普通林地	3,834.65	1,561.60	1,561.60	—	—
				制限林地	930.35	279.34	272.30	7.04	—
				除地	205.83	—	—	—	—
		〃	(三原)	総数	4,970.20	415.08	415.08	—	—
				普通林地	3,209.74	279.80	279.80	—	—
				制限林地	1,659.70	135.28	135.28	—	—
				除地	100.76	—	—	—	—
		《廣島》		総数	9,499.26	3,037.34	2,918.48	1.76	117.10
				普通林地	5,096.92	2,557.26	2,556.26	1.00	—
				制限林地	3,820.04	480.08	362.22	0.76	117.10
				除地	582.30	—	—	—	—
		廣島	(廣島)	総数	7,245.48	1,926.45	1,807.59	1.76	117.10
				普通林地	2,978.60	1,458.05	1,457.05	1.00	—
				制限林地	3,772.57	468.40	350.54	0.76	117.10
				除地	494.31	—	—	—	—
		〃	(水内)	総数	2,253.78	1,110.89	1,110.89	—	—
				普通林地	2,118.32	1,099.21	1,099.21	—	—
				制限林地	47.47	11.68	11.68	—	—
				除地	87.99	—	—	—	—
14	山口		総数		4,482.16	1,826.51	1,821.91	4.60	—
				普通林地	3,297.30	1,726.87	1,724.98	1.89	—
				制限林地	976.55	99.13	96.42	2.71	—
				除地	208.31	0.51	0.51	—	—
		《山口》	(山口)	総数	4,482.16	1,826.51	1,821.91	4.60	—
				普通林地	3,297.30	1,726.87	1,724.98	1.89	—
				制限林地	976.55	99.13	96.42	2.71	—
				除地	208.31	0.51	0.51	—	—

林相別面積 (続)

立木地 天然林 總数	針葉樹林	廣葉樹林	混淆樹林	竹林	無立木地 總数	才二種 伐採跡地	才二種 未立木地	才二種	原野	その他	番号
ha	ha	ha	ha	ha	ha	ha	ha	ha	ha	ha	
19,657.43	14,789.94	2,670.48	2,197.01	5.90	2,499.61	2,446.13	53.48	—	—	1,108.70	13
14,131.23	10,146.03	2,636.76	1,348.44	5.67	2,182.00	2,167.80	14.20	—	—	—	
5,478.65	4,597.48	32.60	848.57	0.23	317.61	278.33	39.28	—	—	—	
47.55	46.43	1.12	—	—	—	—	—	—	—	1,108.70	
4,673.87	2,205.46	1,649.46	818.95	—	806.91	773.67	33.24	—	—	46.18	
4,616.61	2,158.54	1,641.98	816.09	—	773.67	773.67	—	—	—	—	
56.14	46.92	6.36	2.86	—	33.24	—	33.24	—	—	—	
1.12	—	1.12	—	—	—	—	—	—	—	46.18	
4,563.67	2,095.26	1,649.46	818.95	—	806.91	773.67	33.24	—	—	45.61	
4,506.41	2,048.34	1,641.98	816.09	—	773.67	773.67	—	—	—	—	
56.14	46.92	6.36	2.86	—	33.24	—	33.24	—	—	—	
1.12	—	1.12	—	—	—	—	—	—	—	45.61	
2,836.22	1,832.70	442.18	561.34	5.67	645.99	631.79	14.20	—	—	220.63	
2,652.92	1,762.50	430.25	467.17	5.67	637.58	623.38	14.20	—	—	—	
183.30	70.20	11.93	101.17	—	8.41	8.41	—	—	—	—	
—	—	—	—	—	—	—	—	—	—	220.63	
7,122.40	7,707.54	—	51.86	0.23	295.51	289.47	6.04	—	—	266.88	
4,947.69	4,942.33	—	5.36	—	255.30	255.30	—	—	—	—	
2,135.00	2,088.50	—	46.50	0.23	40.21	34.17	6.04	—	—	—	
39.71	39.71	—	—	—	—	—	—	—	—	266.88	
2,699.07	2,649.92	—	49.15	0.23	224.77	224.77	—	—	—	205.83	
2,079.77	2,074.41	—	5.36	—	193.28	193.28	—	—	—	—	
619.30	575.51	—	43.79	0.23	31.49	31.49	—	—	—	—	
—	—	—	—	—	—	—	—	—	—	205.83	
4,423.33	4,420.62	—	2.71	—	70.74	64.70	6.04	—	—	61.05	
2,867.92	2,867.92	—	—	—	62.02	62.02	—	—	—	—	
1,515.70	1,512.99	—	2.71	—	8.72	2.68	6.04	—	—	—	
39.11	39.71	—	—	—	—	—	—	—	—	61.05	
5,135.14	3,791.44	578.84	764.86	—	751.20	751.20	—	—	—	575.58	
2,024.21	1,392.86	564.53	66.82	—	515.45	515.45	—	—	—	—	
3,104.21	2,391.86	14.31	698.04	—	235.75	235.75	—	—	—	—	
6.72	6.72	—	—	—	—	—	—	—	—	575.58	
4,227.53	3,398.16	86.45	742.92	—	602.35	602.35	—	—	—	489.15	
1,141.73	1,024.71	72.14	44.88	—	378.82	378.82	—	—	—	—	
3,080.64	2,368.29	14.31	698.04	—	223.53	223.53	—	—	—	—	
5.16	5.16	—	—	—	—	—	—	—	—	489.15	
907.61	3938.23	492.39	21.94	—	148.85	148.85	—	—	—	86.43	
882.48	368.15	492.39	21.94	—	136.63	136.63	—	—	—	—	
23.57	23.57	—	—	—	12.22	12.22	—	—	—	—	
1.56	1.56	—	—	—	—	—	—	—	—	86.43	
1,908.02	725.93	210.70	971.39	3.91	535.92	535.92	—	—	—	207.80	14
1,246.76	143.11	147.99	955.66	1.54	322.13	322.13	—	—	—	—	
661.26	582.82	62.71	15.73	2.37	213.79	213.79	—	—	—	—	
—	—	—	—	—	—	—	—	—	—	207.80	
1,908.02	725.93	210.70	971.39	3.91	535.92	535.92	—	—	—	207.80	
1,246.76	143.11	147.99	955.66	1.54	322.13	322.13	—	—	—	—	
661.26	582.82	62.71	15.73	2.37	213.79	213.79	—	—	—	—	
—	—	—	—	—	—	—	—	—	—	207.80	

17 國有林野地種

番号	年次 府縣	年次 營林署	年次 經營区	地種別	總数		立木地 人工林 總数	針葉樹林	廣葉樹林	混淆樹林
						m³	m³	m²	m³	m³
	昭和23年4月1日				71,413束	30,699,295	7,702,227	6,087,956	1,003,983	610,288
	昭和24年4月1日				69,631束	30,330,766	7,630,940	6,048,230	997,163	585,548
	昭和25年4月1日				44,636束	22,005,250	6,203,051	5,226,035	73,393	903,623
					41,566束		195束 (3,157)	195束 (19)		(3,138)
	昭和26年4月1日				(5,762)	21,561,336	6,193,673	5,340,000	50,268	803,405
	昭和27年4月1日			總数	**37,418束**	**20,219,596**	**6,268,031**	**5,450,583**	**50,031**	**767,417**
				普通林地	17,626束	14,525,438	15,434,726	4,708,596	37,305	688,825
				制限林地	17,359束	5,650,038	817,657	726,339	12,726	78,592
				除地	2,433束	44,120	15,648	15,648	—	—
1	石川	總数				1,585,840	43,557	43,557	—	—
				普通林地		604,263	27,365	27,365	—	—
				制限林地		981,577	16,192	16,192	—	—
				除地		—	—	—	—	—
		《金沢》(白山)		總数		1,585,840	43,557	43,557	—	—
				普通林地		604,263	27,365	27,365	—	—
				制限林地		981,577	16,192	16,192	—	—
				除地		—	—	—	—	—
2	福井	總数			106束	342,105	86,510	33,774	—	52,736
				普通林地	101束	231,364	76,199	32,385	—	43,814
				制限林地	5束	109,827	10,311	1,389	—	8,922
				除地		914	—	—	—	
		《福井》敦賀		總数		5,998	4,539	4,539	—	—
				普通林地		4,539	4,539	4,539	—	—
				制限林地		1,459	—	—	—	—
				除地		—	—	—	—	—
		敦賀敦賀		總数	106束	336,107	81,971	29,235	—	52,736
				普通林地	101束	226,825	71,660	27,846	—	43,814
				制限林地	5束	108,368	10,311	1,389	—	8,922
				除地		914	—	—	—	—
		《敦賀》		總数	106束	327,316	99,410	46,674	—	52,736
				普通林地	101束	226,825	71,660	27,846	—	43,814
				制限林地	5束	129,519	27,750	18,828	—	8,922
				除地		972	—	—	—	—
		《敦賀》		總数	106束	363,314	103,949	51,213	—	52,736
				普通林地	101束	231,364	76,199	32,385	—	43,814
				制限林地	5束	130,978	27,750	18,828	—	8,922
				除地		972	—	—	—	—
3	三重	總数				1,901,087	375,511	356,952	297	18,262
				普通林地		741,233	98,675	91,111	710	7,354
				制限林地		1,147,507	266,044	255,049	87	10,908
				除地		12,347	10,792	10,792	—	—

備考 1. 營林署名に《 》を附した行に並行する數値はその營林署總數を示す。
2. 經營区名に( )を附したる行に並行す數値はその經營区總數を示す。

林相別蓄積

番号	立木地 天然林 總数	針葉樹林	廣葉樹林	混淆樹林	竹林	無立木地 才一種 總数	才一種 伐採跡地	才一種 未立木地	才二種	原野	その他	番号
	m³	m³	m³	m³	束	m³	m³	m³	m³	m³	m³	
	22,988,832	6,784,870	10,101,170	6,102,792	71,413	5,026	5,026	—	—	—	3,174	
	22,691,954	6,749,831	9,924,738	6,017,385	69,631	4,698	4,698	—	—	—	3,174	
	15,790,639	4,268,331	7,313,449	4,208,859	44,636	9,723	9,723	—	—	—	1,837	
	871束 (991)	871束 (985) (5)			146m³	(1,614)	(1,614)					
	15,350,900	4,203,566	6,958,958	4,188,376	40,500	14,711	14,711	—	—	—	1,906	
	3,923束	**3,738束**	**185束**									
	13,919,721	**3,807,721**	**6,873,099**	**3,238,901**	**33,495**	**29,865**	**29,739**	**126**	—	—	**1,979**	
	1,490束	1,305束	185束									
	9,069,117	2,433,117	4,844,850	1,791,150	16,136	21,595	21,469	126	—	—	—	
	4,842,111	1,305,307	2,027,869	1,445,935	17,359	8,270	8,270	—	—	—	—	
	2,433束 26,493	2,433束 24,297	380	1,816	—	—	—	—	—	—	1,979	
1	**1,542,283**	**28,505**	**1,459,042**	**54,736**	—	—	—	—	—	—	—	1
	576,898	**13,135**	**542,839**	**20,924**	—	—	—	—	—	—	—	
	965,385	**15,370**	**916,203**	**33,812**	—	—	—	—	—	—	—	
	—	—	—	—	—	—	—	—	—	—	—	
	1,542,283	28,505	1,459,042	54,736	—	—	—	—	—	—	—	
	576,898	13,135	542,839	20,924	—	—	—	—	—	—	—	
	965,385	15,370	916,203	33,812	—	—	—	—	—	—	—	
	—	—	—	—	—	—	—	—	—	—	—	
2	101束 253,718	101束 18,823	160,088	74,807	5	1,877	1,877	—	—	—	—	2
	101束 153,288	101束 4,292	115,186	33,810	—	1,877	1,877	—	—	—	—	
	99,516	13,617	44,902	40,997	5	—	—	—	—	—	—	
	914	914	—	—	—	—	—	—	—	—	—	
	1,459	1,459	—	—	—	—	—	—	—	—	—	
	—	—	—	—	—	—	—	—	—	—	—	
	1,459	1,459	—	—	—	—	—	—	—	—	—	
	—	—	—	—	—	—	—	—	—	—	—	
	101束 252,259	101束 17,364	160,088	74,807	5	1,877	1,877	—	—	—	—	
	101束 153,288	101束 4,292	115,186	33,810	—	1,877	1,877	—	—	—	—	
	98,057	12,158	44,902	40,997	5	—	—	—	—	—	—	
	914	914	—	—	—	—	—	—	—	—	—	
	101束 256,092	101束 18,348	160,365	77,316	5	1,877	1,877	—	—	—	—	
	101束 153,288	101束 4,292	115,186	33,810	—	1,877	1,877	—	—	—	—	
	101,769	13,142	45,179	43,448	5	—	—	—	—	—	—	
	972	914	—	58	—	—	—	—	—	—	—	
	101束 257,488	101束 19,807	160,365	77,316	5	1,877	1,877	—	—	—	—	
	101束 153,288	101束 4,292	115,186	33,810	—	1,877	1,877	—	—	—	—	
	103,228	14,601	45,179	43,448	5	—	—	—	—	—	—	
	972	914	—	58	—	—	—	—	—	—	—	
3	**1,522,234**	**506,720**	**5,676**	**1,009,838**	—	**3,259**	**3,259**	—	—	—	**73**	3
	642,525	**371,905**	**3,423**	**259,197**	—	**33**	**33**	—	—	—	—	
	878,237	**126,018**	**2,253**	**749,966**	—	**3,226**	**3,226**	—	—	—	—	
	1,472	**797**	—	**675**	—	—	—	—	—	—	**73**	

3. 年度欄中の( )の數値は点生木を示す。

17 國有林野地種

番号	府縣	營林署	經營区	地種別	總数	立木地 人工林 總数	針葉樹林	廣葉樹林	混淆樹林
						m³	m³	m³	m³
	《尾鷲》	(尾鷲)		總数		1,295,105	210,140	210,140	—
				普通林地		365,709	34,706	34,706	—
				制限林地		919,764	165,885	165,885	—
				除地		9,632	9,559	9,559	—
	《亀山》	(亀山)		總数		312,342	145,731	127,172	297
				普通林地		47,038	35,833	28,269	210
				制限林地		261,731	108,655	97,660	87
				除地		3,573	1,243	1,243	—
	亀山	亀山		總数		246,937	136,410	117,851	297
				普通林地		47,038	35,833	28,269	210
				制限林地		197,184	99,334	97,660	87
				除地		2,715	1,243	1,243	—
	新宮	新宮		總数		359,045	28,961	28,961	—
				普通林地		328,486	28,136	28,136	—
				制限林地		30,559	825	825	—
				除地		—	—	—	—
4	滋賀		総数		3,436東	498,346	118,029	115,750	—
				普通林地		47,289	6,011	6,011	—
				制限林地	1,003東	430,532	109,386	107,107	—
				除地	2,433東	20,525	2,632	2,632	—
	敦賀	敦賀		總数		21,209	17,439	17,439	—
				普通林地		—	—	—	—
				制限林地		21,151	17,439	17,439	—
				除地		58	—	—	—
	亀山	亀山		總数		65,405	19,321	19,321	—
				普通林地		—	—	—	—
				制限林地		64,547	19,321	19,321	—
				除地		858	—	—	—
	《大津》	(大津)		總数	3,436東	411,732	81,269	78,960	—
				普通林地		47,289	6,011	6,011	—
				制限林地	1,003東	344,834	72,626	70,347	—
				除地	2,433東	19,609	2,632	2,632	—
5	京都		総数		13,428東	276,458	94,155	52,739	5,453
				普通林地	4,204東	163,912	53,778	38,472	1,743
				制限林地	9,224東	112,546	40,377	14,267	3,710
				除地		—	—	—	—
	《京都》	(京都)		總数		256,400	90,095	48,392	5,580
				普通林地		158,326	49,718	34,125	1,870
				制限林地		98,064	40,377	14,267	3,710
				除地		10	—	—	—
	京都	京都		總数		247,298	88,212	46,796	5,453
				普通林地		150,525	47,835	32,529	1,743
				制限林地		96,773	40,377	14,267	3,710
				除地		—	—	—	—

林相別蓄積 (統)

番号	立木地 天然林 總数	針葉樹林	廣葉樹林	混淆樹林	竹林	無立木地 總数	才一種 伐採跡地	才一種 未立木地	才二種	原野	その他
	m³	m³	m³	m³	束	m³	m³	m³	m³	m³	m³
	1,084,751	102,965	3,235	978,551	—	131	131	—	—	—	73
	331,003	83,490	982	246,531	—	—	—	—	—	—	—
	753,748	19,475	2,253	732,020	—	131	131	—	—	—	—
	—	—	—	—	—	—	—	—	—	—	73
	165,753	88,273	828	76,652	—	—	—	—	—	—	858
	11,205	2,793	350	8,062	—	—	—	—	—	—	—
	153,076	84,683	478	67,915	—	—	—	—	—	—	—
	1,472	797	—	675	—	—	—	—	—	—	858
	110,527	83,494	350	26,683	—	—	—	—	—	—	—
	11,205	2,793	350	8,062	—	—	—	—	—	—	—
	97,850	79,904	—	17,946	—	—	—	—	—	—	—
	1,472	797	—	675	—	—	—	—	—	—	—
	326,956	320,261	2,091	4,606	—	3,128	3,128	—	—	—	—
	300,317	293,622	2,091	4,406	—	33	33	—	—	—	—
	26,639	26,639	—	—	—	3,095	3,095	—	—	—	—
	—	—	—	—	—	—	—	—	—	—	—
4	2,433東379,459	2,433東321,179	2,214	56,066	1,003東	—	—	—	—	—	858
	41,278	32,403	—	8,875	—	—	—	—	—	—	—
	321,146	272,074	2,214	46,858	1,003東	—	—	—	—	—	—
	2,433東 17,035	2,433東 16,702	—	333	—	—	—	—	—	—	858
	3,770	984	277	2,509	—	—	—	—	—	—	—
	—	—	—	—	—	—	—	—	—	—	—
	3,712	984	277	2,451	—	—	—	—	—	—	—
	58	—	—	58	—	—	—	—	—	—	—
	45,226	4,779	478	39,969	—	—	—	—	—	—	858
	—	—	—	—	—	—	—	—	—	—	—
	45,226	4,779	478	39,969	—	—	—	—	—	—	—
	—	—	—	—	—	—	—	—	—	—	858
	2,433東350,355	2,433東335,308	1,459	13,588	1,003東	—	—	—	—	—	—
	41,278	32,403	—	8,875	—	—	—	—	—	—	—
	272,208	266,311	1,459	4,438	1,003東	—	—	—	—	—	—
	2,433東 16,977	2,433東 16,702	—	275	—	—	—	—	—	—	—
5	182,230	101,954	12,035	68,241	13,428	73	73	—	—	—	—
	110,061	72,256	10,350	27,455	4,204	73	73	—	—	—	—
	72,169	29,698	1,685	40,786	9,224	—	—	—	—	—	—
	—	—	—	—	—	—	—	—	—	—	—
	166,295	83,441	12,500	70,354	—	—	—	—	—	—	—
	108,608	69,516	10,815	28,277	—	—	—	—	—	—	—
	57,687	13,925	1,685	42,077	—	—	—	—	—	—	—
	—	—	—	—	—	—	—	—	—	—	—
	159,086	79,327	12,035	67,724	—	—	—	—	—	—	—
	102,690	65,402	10,350	26,938	—	—	—	—	—	—	—
	56,396	13,925	1,685	40,786	—	—	—	—	—	—	—
	—	—	—	—	—	—	—	—	—	—	—

17 國有林野地種

番号	府縣	營林署	經營区	地種別	總数	立木地 人工林 總数	針葉樹林	廣葉樹林	混淆樹林
						m³	m³	m³	m³
	奈良	奈良		総数	13,428束	29,160	5,943	5,943	—
				普通林地	4,204束	13,387	5,943	5,943	—
				制限林地	9,224束	15,773	—	—	—
				除地		—	—	—	—
6	大阪			総数		104,822	25,380	25,093	127
				普通林地		102,092	24,870	24,583	127
				制限林地		2,720	510	510	—
				除地		10	—	—	—
	京都	京都		総数		9,102	1,883	1,596	127
				普通林地		7,801	1,883	1,596	127
				制限林地		1,291	—	—	—
				除地		10	—	—	—
	神戸	神戸		総数		95,720	23,497	23,497	—
				普通林地		94,291	22,987	22,987	—
				制限林地		1,429	510	510	—
				除地		—	—	—	—
7	兵庫			総数	4,977束	2,536,283	1,020,217	685,696	1,448
				普通林地	1,015束	2,196,065	970,187	646,237	1,448
				制限林地	3,962束	339,249	50,030	9,459	—
				除地		969	—	—	—
	《神戸》	(神戸)		総数	2,905束	361,692	62,000	62,000	—
				普通林地	898束	269,327	61,365	61,365	—
				制限林地	2,007束	92,365	635	635	—
				除地		797	—	—	—
	神戸	神戸		総数	2,905束	265,972	38,503	38,503	—
				普通林地	898束	175,036	38,378	38,378	—
				制限林地	2,007束	90,936	125	125	—
				除地		—	—	—	—
	《姫路》	(姫路)		総数	1,955束	98,265	52,543	28,664	1,448
				普通林地		36,032	6,051	2,172	1,448
				制限林地	1,955束	62,233	26,492	26,492	—
				除地		—	—	—	—
	《山崎》	(山崎)		総数	117束	1,629,412	910,353	599,136	—
				普通林地	117束	1,533,052	886,940	586,294	—
				制限林地		96,360	23,413	12,842	—
				除地		—	—	—	—
	鳥取	鳥取		総数		542,634	38,818	19,393	—
				普通林地		451,945	38,818	19,393	—
				制限林地		89,720	—	—	—
				除地		969	—	—	—
8	奈良			総数	1,637束	278,815	47,266	46,655	—
				普通林地	1,475束	66,631	33,100	32,489	—
				制限林地	162束	212,184	14,166	14,166	—
				除地		—	—	—	—

立木地 天然林 總数	針葉樹林	廣葉樹林	混淆樹林	竹林	無立木地 總数	才一種 伐採跡地	才一種 未立木地	才二種	原野	その他	番号
m³	m³	m³	m³	束	m³	m³	m³	m³	m³	m³	
23,144	22,627	—	517	13,428	73	73	—	—	—	—	
7,371	6,854	—	517	4,204	73	73	—	—	—	—	
15,773	15,773	—	—	9,224	—	—	—	—	—	—	
—	—	—	—	—	—	—	—	—	—	—	
79,432	76,089	713	2,630	—	—	—	—	—	—	10	6
77,222	75,170	713	1,339	—	—	—	—	—	—	—	
2,210	919	—	1,291	—	—	—	—	—	—	—	
—	—	—	—	—	—	—	—	—	—	10	
7,209	4,114	465	2,630	—	—	—	—	—	—	10	
5,918	4,114	465	1,339	—	—	—	—	—	—	—	
1,291	—	—	1,291	—	—	—	—	—	—	—	
—	—	—	—	—	—	—	—	—	—	10	
72,223	71,975	248	—	—	—	—	—	—	—	—	
71,304	71,056	248	—	—	—	—	—	—	—	—	
919	919	—	—	—	—	—	—	—	—	—	
—	—	—	—	—	—	—	—	—	—	—	
1,514,882	274,900	1,002,035	237,947	4,977	215	215	—	—	—	969	7
1,225,663	142,418	889,119	194,126	1,015	215	215	—	—	—	—	
289,219	132,482	112,916	43,821	3,962	—	—	—	—	—	—	
—	—	—	—	—	—	—	—	—	—	969	
299,692	294,077	343	5,272	2,905	—	—	—	—	—	797	
207,962	202,347	343	5,272	898	—	—	—	—	—	—	
91,730	91,730	—	—	2,007	—	—	—	—	—	—	
—	—	—	—	—	—	—	—	—	—	797	
227,469	222,102	95	5,272	2,905	—	—	—	—	—	—	
136,658	131,291	95	5,272	898	—	—	—	—	—	—	
90,811	90,811	—	—	2,007	—	—	—	—	—	—	
—	—	—	—	—	—	—	—	—	—	—	
65,722	40,078	19,895	5,749	1,955	—	—	—	—	—	—	
29,981	7,495	17,369	119	—	—	—	—	—	—	—	
35,741	32,583	2,526	635	1,955	—	—	—	—	—	—	
—	—	—	—	—	—	—	—	—	—	—	
719,059	1,194	492,400	225,465	177	—	—	—	—	—	—	
646,112	1,194	461,181	183,737	177	—	—	—	—	—	—	
72,947	—	31,219	41,728	—	—	—	—	—	—	—	
—	—	—	—	—	—	—	—	—	—	—	
502,632	11,526	489,645	1,461	—	215	215	—	—	—	969	
412,912	2,438	410,474	—	—	215	215	—	—	—	—	
89,720	9,088	79,171	1,461	—	—	—	—	—	—	—	
—	—	—	—	—	—	—	—	—	—	969	
227,286	40,718	3,481	183,087	14m³ 1,637	4,249	4,249	—	—	—	—	8
30,959	20,711	3,111	7,137	14m³ 1,475	2,558	2,558	—	—	—	—	
196,327	20,007	370	175,950	162	1,691	1,691	—	—	—	—	
—	—	—	—	—	—	—	—	—	—	—	

番号	府縣	營林署	經營区	地種別	總数	立木地 人工林 總数	針葉樹林	廣葉樹林	混淆樹林	天然林 總数	針葉樹林	廣葉樹林	混淆樹林	竹林	無立木地 總数	才一種 伐採跡地	未立木地	才二種	原野	その他	番号
					m³	m³	m³	m³	m³	m³	m³	m³	m³	束 14m³	m³	m³	m³	m³	m³	m³	
	《奈良》	(奈良)	總数	15,065束	307,975	53,209	52,598	—	611	250,430	63,345	3,481	183,604	15,065	4,322	4,322	—	—	—	—	
			普通林地	5,679束	80,018	39,043	38,432	—	611	38,330	27,565	3,111	7,654	5,679	2,631	2,631	—	—	—	—	
			制限林地	9,386束	227,957	14,166	14,166	—	—	212,100	35,780	370	175,950	9,386	1,691	1,691	—	—	—	—	
			除地		—	—	—	—	—	—	—	—	—	—	—	—	—	—	—	—	
	奈良	奈良	總数	1,637束	278,815	47,266	46,655	—	611	227,286	40,718	3,481	183,087	14m³ 1,637	4,249	4,249	—	—	—	—	
			普通林地	1,475束	66,631	33,100	32,489	—	611	30,959	20,711	3,111	7,137	14m³ 1,475	2,558	2,558	—	—	—	—	
			制限林地	162束	212,184	14,166	14,166	—	—	196,327	20,007	370	175,950	162	1,691	1,691	—	—	—	—	
			除地		—	—	—	—	—	—	—	—	—	—	—	—	—	—	—	—	
9	和歌山		總数	27束	1,484,050	596,130	595,012	532	586	880,755	487,269	22,547	370,939	27	7,165	7,165	—	—	—	—	9
			普通林地	1,269,682	476,878	470,845	447	586	786,761	416,154	14,999	355,608	—	6,043	6,043	—	—	—	—		
			制限林地	27束	209,584	117,068	117,068	85	—	91,309	63,430	7,548	15,331	27	1,122	1,122	—	—	—	—	
			除地		4,784	2,099	2,099	—	—	2,685	2,685	—	—	—	—	—	—	—	—	—	
	《高野》	(高野)	總数		642,040	271,067	271,067	532	—	369,282	291,651	13,547	64,084	—	1,159	1,159	—	—	—	—	
			普通林地		542,913	198,153	193,153	447	—	343,154	265,523	13,547	64,084	—	1,159	1,159	—	—	—	—	
			制限林地		94,343	70,900	70,815	85	—	23,443	23,443	—	—	—	—	—	—	—	—	—	
			除地		4,784	2,099	2,099	—	—	2,685	2,685	—	—	—	—	—	—	—	—	—	
	《田辺》	(田辺)	總数		520,289	241,516	240,930	—	586	278,773	129,934	1,793	147,046	—	—	—	—	—	—	—	
			普通林地		493,617	241,426	240,840	—	586	252,191	105,948	1,267	144,976	—	—	—	—	—	—	—	
			制限林地		26,672	90	90	—	—	26,582	23,986	526	2,070	—	—	—	—	—	—	—	
			除地		—	—	—	—	—	—	—	—	—	—	—	—	—	—	—	—	
	《新宮》	(新宮)	總数	27束	680,766	111,976	111,976	—	—	559,656	185,945	9,298	164,413	27	9,134	9,134	—	—	—	—	
			普通林地	27束	561,638	64,988	64,988	—	—	491,733	138,305	2,276	151,152	27	4,917	4,917	—	—	—	—	
			制限林地		119,128	46,988	46,988	—	—	67,923	47,640	7,022	13,261	—	4,917	4,217	—	—	—	—	
			除地		—	—	—	—	—	—	—	—	—	—	—	—	—	—	—	—	
	新宮	新宮	總数	27束	321,721	83,015	83,015	—	—	232,700	65,684	7,207	159,809	27	6,006	6,006	—	—	—	—	
			普通林地		233,152	36,852	36,852	—	—	191,416	44,683	185	146,548	—	4,884	4,884	—	—	—	—	
			制限林地	27束	88,569	46,163	46,163	—	—	41,284	21,001	7,022	13,261	27	1,122	1,122	—	—	—	—	
			除地		—	—	—	—	—	—	—	—	—	—	—	—	—	—	—	—	
10	鳥取		總数	233束	3,216,957	496,169	350,771	6,243	139,155	233束2,719,516	233束 126,594	2,477,508	115,414	—	1,272	1,272	—	—	—	—	10
			普通林地	233束	2,287,302	453,349	313,739	3,924	135,686	233束1,833,371	233束 40,868	1,679,056	113,447	—	582	582	—	—	—	—	
			制限林地		928,538	42,820	37,032	2,319	3,469	885,028	84,989	798,072	1,967	—	690	690	—	—	—	—	
			除地		1,117	—	—	—	—	1,117	737	380	—	—	—	—	—	—	—	—	
	《鳥取》	(鳥取)	總数	233束	2,397,583	400,763	247,970	45	152,748	233束1,994,364	233束 41,586	1,840,958	111,820	—	1,487	1,487	—	—	—	969	
			普通林地	233束	2,250,632	383,704	228,577	45	150,258	233束1,866,131	233束 20,411	1,737,328	103,392	—	582	582	—	—	—	—	
			制限林地		144,865	17,059	51,601	—	2,490	127,116	20,438	103,250	3,428	—	690	690	—	—	—	—	
			除地		2,086	—	—	—	—	1,117	737	380	—	—	—	—	—	—	—	969	
	鳥取	鳥取	總数	233束	1,854,949	361,945	228,577	45	133,323	233束1,491,732	233束 30,060	1,351,313	110,359	—	1,272	1,272	—	—	—	—	
			普通林地	233束	1,798,687	344,886	214,008	45	130,833	233束1,453,219	233束 17,973	1,326,854	108,392	—	582	582	—	—	—	—	
			制限林地		55,145	17,056	14,569	—	2,490	37,396	11,350	24,079	1,967	—	690	690	—	—	—	—	
			除地		1,117	—	—	—	—	1,117	737	380	—	—	—	—	—	—	—	—	
	《倉吉》	(大山)	總数		1,362,008	134,224	122,194	6,198	5,832	1,227,784	96,534	1,126,195	5,055	—	—	—	—	—	—	—	
			普通林地		488,615	108,463	99,731	3,879	4,853	380,152	22,895	352,202	5,055	—	—	—	—	—	—	—	
			制限林地		873,393	25,761	22,463	2,319	979	847,632	73,639	773,993	—	—	—	—	—	—	—	—	
			除地		—	—	—	—	—	—	—	—	—	—	—	—	—	—	—	—	

17 國有林野地種

番号	府縣	營林署	經營区	地種別	總数	立木地 人工林 總数	針葉樹林	廣葉樹林	混淆樹林
						m³	m³	m³	m³
11	島根	総数			5,888束	1,889,696	641,977	626,541	3,050	12,386
				普通林地	5,888束	1,858,717	641,043	625,607	3,050	12,386
				制限林地		30,640	934	934	—	—
				除地		339	—	—	—	—
		三次三次		総数		10,666	—	—	—	—
				普通林地		10,666	—	—	—	—
				制限林地		—	—	—	—	—
				除地		—	—	—	—	—
		《日原》	(日原)	総数	521束	1,359,907	311,727	311,713	14	—
				普通林地	521束	1,337,777	311,166	311,152	14	—
				制限林地		22,130	561	561	—	—
				除地		—	—	—	—	—
		《川本》	川本	総数	4,745束	472,420	300,367	284,945	3,036	12,386
				普通林地	4,745束	467,320	300,048	284,626	3,036	12,386
				制限林地		4,761	319	319	—	—
				除地		339	—	—	—	—
		《松江》	川本	総数	622束	46,703	29,883	29,883	—	—
				普通林地	622束	42,954	29,829	29,829	—	—
				制限林地		3,749	54	54	—	—
				除地		—	—	—	—	—
			(川本)	総数	5,367束	519,123	330,250	314,828	3,036	12,386
				普通林地	5,367束	510,274	329,877	314,455	3,036	12,386
				制限林地		8,510	373	373	—	—
				除地		339	—	—	—	—
12	岡山	総数			1,402束	2,095,124	1,071,813	968,352	736	102,725
				普通林地	877束	1,846,249	1,048,594	945,764	736	102,094
				制限林地	525束	247,998	23,219	22,588	—	631
				除地		877	—	—	—	—
		《津山》	(津山)	総数	720束	1,039,294	195束 507,221	195束 461,238	—	45,983
				普通林地	195束	884,863	195束 490,526	195束 445,174	—	45,352
				制限林地	525束	154,362	16,695	16,064	—	631
				除地		69	—	—	—	—
		《岡山》	(岡山)	総数	635束	179,429	73,782	72,883	—	899
				普通林地	635束	156,269	73,447	72,548	—	899
				制限林地		22,352	335	335	—	—
				除地		808	—	—	—	—
		《新見》	(新見)	総数	47束	876,401	490,810	434,231	736	55,843
				普通林地	47束	805,117	484,621	428,042	736	55,843
				制限林地		71,284	6,189	6,189	—	—
				除地		—	—	—	—	—

林相別蓄積 (続)

立木地 天然林 總数	針葉樹林	廣葉樹林	混淆樹林	竹林	無立木地 總数	才一種 伐採跡地	才一種 未立木地	才二種	原野	その他	番号
m³	m³	m³	m³	束	m³	m³	m³	m³	m³	m³	
521束1,242,127	521束 58,402	906,194	277,531	5,367	5,592	5,592	—	—	—	—	11
521束1,212,082	521束 42,248	896,795	273,039	5,367	5,592	5,592	—	—	—	—	
29,706	15,815	9,399	4,492	—	—	—	—	—	—	—	
339	339	—	—	—	—	—	—	—	—	—	
10,666	—	—	10,666	—	—	—	—	—	—	—	
10,666	—	—	10,666	—	—	—	—	—	—	—	
—	—	—	—	—	—	—	—	—	—	—	
—	—	—	—	—	—	—	—	—	—	—	
521束1,042,785	521束 41,752	773,553	227,480	—	5,395	5,395	—	—	—	—	
521束1,021,216	521束 33,511	764,717	222,988	—	5,395	5,395	—	—	—	—	
21,569	8,241	8,836	4,492	—	—	—	—	—	—	—	
—	—	—	—	—	—	—	—	—	—	—	
171,856	10,318	122,153	39,385	4,745	197	197	—	—	—	—	
167,075	6,054	121,636	39,385	4,745	197	197	—	—	—	—	
4,442	3,925	517	—	—	—	—	—	—	—	—	
339	339	—	—	—	—	—	—	—	—	—	
16,820	6,332	10,488	—	622	—	—	—	—	—	—	
13,125	2,683	10,442	—	622	—	—	—	—	—	—	
3,695	3,649	46	—	—	—	—	—	—	—	—	
—	—	—	—	—	—	—	—	—	—	—	
188,676	16,650	132,641	39,385	5,367	197	197	—	—	—	—	
180,200	8,737	132,078	39,385	5,367	197	197	—	—	—	—	
8,137	7,574	563	—	—	—	—	—	—	—	—	
339	339	—	—	—	—	—	—	—	—	—	
450束1,020,222	450束 187,056	607,534	225,632	10m³ 952	3,010	2,884	126	—	—	69	12
450束 794,645	450束 161,571	487,043	146,031	427	3,010	2,884	126	—	—	—	
224,769	25,485	120,491	78,793	10m³ 525	—	—	—	—	—	—	
808	—	—	808	—	—	—	—	—	—	69	
195束 529,931	195束 42,746	454,950	32,235	10m³ 525	2,063	2,063	—	—	—	69	
195束 392,274	195束 37,410	343,403	11,461	—	2,063	2,063	—	—	—	—	
137,657	5,336	111,547	20,774	10m³ 525	—	—	—	—	—	—	
—	—	—	—	—	—	—	—	—	—	69	
255束 105,167	255束 76,992	5,326	22,849	380	480	354	126	—	—	—	
255束 82,342	255束 58,289	3,428	20,625	380	480	354	126	—	—	—	
22,017	18,703	1,898	1,416	—	—	—	—	—	—	—	
808	—	—	808	—	—	—	—	—	—	—	
385,124	67,318	147,258	170,548	47	467	467	—	—	—	—	
320,029	65,872	140,212	113,945	47	467	467	—	—	—	—	
65,095	1,446	7,046	56,603	—	—	—	—	—	—	—	
—	—	—	—	—	—	—	—	—	—	—	

17 國有林野地種

番号	府縣	營林署	經營区	地種別	總数	立木地 人工林 總数	針葉樹林	廣葉樹林	混淆樹林
						m³	m³	m³	m³
13	廣島		總数		4,486束	3,542,422	1,442,496	1,344,093	32,060	66,343
				普通林地	3,676束	2,672,380	1,323,316	1,250,850	25,535	46,931
				制限林地	810束	867,919	119,180	93,243	6,525	19,412
				除地		2,123	—	—	—	—
		《三次》	(三次)	總数		528,687	89,837	40,603	19,622	29,612
				普通林地		510,490	87,442	38,208	19,622	29,612
				制限林地		18,197	2,395	2,395	—	—
				除地		—	—	—	—	—
		三次	三次	總数		518,021	89,837	40,603	19,622	29,612
				普通林地		499,824	87,442	38,208	19,622	29,612
				制限林地		18,197	2,395	2,395	—	—
				除地		—	—	—	—	—
		《福山》	(福山)	總数	3,491束	1,038,305	736,818	703,347	12,222	21,249
				普通林地	3,491束	1,009,292	721,644	698,552	5,773	17,319
				制限林地		29,013	15,174	4,795	6,449	3,930
				除地		—	—	—	—	—
		《西條》		總数	995束	781,240	263,312	263,411	—	401
				普通林地	185束	599,056	205,980	205,980	—	—
				制限林地	810束	180,864	57,832	57,431	—	401
				除地		1,320	—	—	—	—
		西條	(西條)	總数		542,041	222,858	222,457	—	401
				普通林地		448,862	194,617	194,617	—	—
				制限林地		98,179	28,241	27,840	—	401
				除地		—	—	—	—	—
		〃	(三原)	總数	992束	239,199	40,954	40,954	—	—
				普通林地	185束	155,194	11,363	11,363	—	—
				制限林地	810束	82,685	29,591	29,591	—	—
				除地		1,320	—	—	—	—
		《廣島》		總数		1,204,856	352,029	336,732	216	15,081
				普通林地		564,208	308,250	308,110	140	—
				制限林地		639,845	43,779	28,622	76	15,081
				除地		803	—	—	—	—
		廣島	(廣島)	總数		894,713	206,739	191,442	216	15,081
				普通林地		269,275	162,960	162,820	140	—
				制限林地		624,829	43,779	28,622	76	15,081
				除地		609	—	—	—	—
		〃	(水內)	總数		310,143	145,290	145,290	—	—
				普通林地		294,933	145,290	145,290	—	—
				制限林地		15,016	—	—	—	—
				除地		194	—	—	—	—
14	山口		總数		1,798束	467,591	208,811	205,588	85	3,138
				普通林地	157束	438,259	201,361	198,138	85	3,138
				制限林地	1,641束	29,217	7,335	7,335	—	—
				除地		115	115	115	—	—
		《山口》	(山口)	總数	1,798束	467,591	208,811	205,588	85	3,138
				普通林地	157束	438,259	201,753	198,138	85	3,138
				制限林地	1,641束	29,217	7,335	7,335	—	—
				除地		115	115	115	—	—

林相別蓄積 (統)

立木地 天然林 總数	針葉樹林	廣葉樹林	混淆樹林	竹林	無立木地 總数	才一種 伐採跡地	才一種 未立木地	才二種	原野	その他	番号
m³	m³	m³	m³	束	m³	m³	m³	m³	m³	m³	
185束 2,097,242	1,557,546	185束 194,146	343,930	4,301	2,684	2,684	—	—	—	—	
185束 1,347,471	1,022,703	185束 188,815	135,953	3,491	1,593	1,593	—	—	—	—	13
747,648	532,710	5,331	207,977	810	1,091	1,091	—	—	—	—	
2,123	2,123	—	—	—	—	—	—	—	—	—	
438,850	280,484	69,445	88,921	—	—	—	—	—	—	—	
423,048	273,547	66,501	83,000	—	—	—	—	—	—	—	
15,802	6,937	2,944	5,921	—	—	—	—	—	—	—	
—	—	—	—	—	—	—	—	—	—	—	
428,184	280,484	69,445	78,255	—	—	—	—	—	—	—	
412,382	273,547	66,501	72,334	—	—	—	—	—	—	—	
15,802	6,937	2,944	5,921	—	—	—	—	—	—	—	
—	—	—	—	—	—	—	—	—	—	—	
301,487	197,259	47,799	56,429	3,491	—	—	—	—	—	—	
287,648	191,862	46,886	48,900	3,491	—	—	—	—	—	—	
13,839	5,397	913	7,529	—	—	—	—	—	—	—	
—	—	—	—	—	—	—	—	—	—	—	
185束 516,953	503,570	185束	13,383	810	475	475	—	—	—	—	
185束 392,628	392,628	185束	—	—	448	448	—	—	—	—	
123,005	109,622	—	13,383	810	27	27	—	—	—	—	
1,320	1,320	—	—	—	—	—	—	—	—	—	
319,183	305,856	—	13,327	—	—	—	—	—	—	—	
249,245	249,245	—	—	—	—	—	—	—	—	—	
69,938	56,611	—	13,327	—	—	—	—	—	—	—	
—	—	—	—	—	—	—	—	—	—	—	
185束 197,770	197,714	185束	56	810	475	475	—	—	—	—	
185束 143,383	143,383	185束	—	—	448	448	—	—	—	—	
53,067	53,011	—	56	810	27	27	—	—	—	—	
1,320	1,320	—	—	—	—	—	—	—	—	—	
850,618	577,853	76,902	195,863	—	2,209	2,209	—	—	—	—	
254,813	194,666	75,428	14,719	—	1,145	1,145	—	—	—	—	
595,002	412,384	1,474	181,144	—	1,064	1,064	—	—	—	—	
803	803	—	—	—	—	—	—	—	—	—	
683,910	489,065	6,335	191,510	—	1,064	1,064	—	—	—	—	
106,315	91,088	4,861	10,366	—	—	—	—	—	—	—	
579,986	397,368	1,474	181,144	—	1,064	1,064	—	—	—	—	
609	609	—	—	—	—	—	—	—	—	—	
163,708	88,788	70,567	4,353	—	1,145	1,145	—	—	—	—	
148,498	73,578	70,567	4,353	—	1,145	1,145	—	—	—	—	
15,016	15,016	—	—	—	—	—	—	—	—	—	
194	194	—	—	—	—	—	—	—	—	—	
258,297	**20,308**	**19,886**	**218,103**	14m³ **1,798**	**469**	**469**	—	—	—	—	
236,879	**9,269**	**13,401**	**214,209**	**157**	**19**	**19**	—	—	—	—	14
21,418	**11,039**	**6,485**	**3,894**	14m³ **1,641**	**450**	**459**	—	—	—	—	
—	—	—	—	—	—	—	—	—	—	—	
258,297	20,308	19,886	218,103	14m³ 1,798	469	469	—	—	—	—	
236,879	9,269	13,401	214,209	157	19	19	—	—	—	—	
21,418	11,039	6,485	3,894	14m³ 1,641	450	450	—	—	—	—	
—	—	—	—	—	—	—	—	—	—	—	

番号	年次 府県	営林署	経営区	地種別	作業種別	面積 総数	立木地 総数	人工林	天然生林	無立木地
						ha	ha	ha	ha	ha
	昭和24年4月1日					199,732.01	174,192.72	75,820.95	98,371.77	11,219.21
	昭和25年4月1日					200,781.08	175,224.60	72,973.13	102,251.47	12,226.89
	昭和26年4月1日					200,073.71	171,753.19	71,082.98	100,670.21	15,552.80
	昭和27年4月1日					**198,384.77**	**168,731.47**	**72,098.91**	**96,632.56**	**16,699.64**
	総数			普通林地	総数	133,512.64	121,310.12	59,298.26	62,011.86	12,202.52
					用皆	121,380.34	110,193.94	55,541.06	54,652.88	11,186.40
					用撰	7,838.25	7,282.04	2,262.02	5,020.02	556.21
					薪炭林	2,999.92	2,603.14	691.09	1,912.05	396.78
					中林	1,265.01	1,201.88	804.09	397.79	63.13
					竹林	29.12	29.12	—	29.12	—
					その他	—	—	—	—	—
				制限林地		51,064.26	46,817.47	12,510.24	34,307.23	4,246.79
				除地		13,700.61	603.88	290.41	313.47	250.33
				外		107.26	—	—	—	—
1	石川 総数					19,799.59	11,908.15	1,438.16	10,469.99	560.57
				普通林地	用皆	5,008.55	4,586.42	749.14	3,837.28	422.13
				制限林地		7,460.17	7,321.73	689.02	6,632.71	138.44
				除地		7,223.61	—	—	—	—
				外		107.26	—	—	—	—
	《金沢》(白山)			総数		19,799.59	11,908.15	1,438.16	10,469.99	560.57
				普通林地	用皆	5,008.55	4,586.42	749.14	3,837.28	422.13
				制限林地		7,460.17	7,321.73	689.02	6,632.71	138.44
				除地		7,223.61	—	—	—	—
				外		107.26	—	—	—	—
2	福井 総数					4,736.24	4,123.20	1,966.49	2,156.71	482.84
				普通林地	総数	3,129.00	2,923.12	1,714.60	1,208.52	205.88
					用皆	753.30	730.88	384.00	346.88	22.42
					用撰	2,375.70	2,192.24	1,330.60	861.64	183.46
				制限林地		1,477.04	1,200.08	251.89	948.19	276.96
				除地		130.20	—	—	—	—

番号	除地	蓄積 総数 総数	Ha当り	針葉樹 総数	Ha當り	廣葉樹 総数	Ha當り	成長量 総数 総数	Ha当り	成長率	番号
	ha	m³	m³	m³	m³	m³	m³	m³	m³	%	
	14,820.08	70,155東 30,329,177	152	67,532東 16,503,435	83	623東 13,825,742	69	15,212.0東 2,315,493.0	11.6	0.8	
	13,329.59	44,636東 22,005,250	109	43,641東 12,146,451	60	995東 9,858,799	49	4,415.0東 398,273.5	1.9	1.9	
	12,767.72	41,566東 21,567,098	108	40,571東 12,110,278	61	995東 9,456,820	47	6,681.7東 390,390.5	1.9	16.1東 1.8	
	12,953.66	37,418東 **20,219,596**	**102**	36,423東 **11,278,491**	**57**	995東 **8,941,105**	**45**	6,046.7東 **385,171.9**	**2.0**	**1.9**	
	—	17,626東 14,525,438	119	17,441東 8,300,223	62	185東 6,225,215	47	2,772.7東 315,921.4	2.4	2.2	
	—	1,490東 13,126,311	118	1,305東 7,638,499	63	185東 5,487,812	45	405.5東 279,962.1	2.3	2.1	
	—	1,153,634	147	629,615	80	524,019	67	28,214.5	3.6	2.4	
	—	179,740	60	25,363	8	154,377	51	6,062.6	2.0	3.4	
	—	65,576	52	6,615	5	58,961	47	1,678.0	1.3	2.6	
	—	16,136東 177	554東 6	16,136東 131	554東 4	46	3	2,368.2東 4.2	81.3東 0.1	14.6東 1.6	
	—	—	—	—	—	—	—	—	—	—	
	—	17,359東 5,650,038	111	16,549東 2,938,887	58	810東 2,711,151	53	3,274.0東 68,669.4	1.3	1.2	
	12,846.40	2,433東 44,120	3	2,433東 39,381	2	4,739	0	581.1	0	0	
	107.26	—	—	—	—	—	—	—	—	—	
1	**7,330.87**	**1,585,840**	**81**	**170,065**	**9**	**1,415,775**	**72**	**2,522.4**	**0.1**	**0.2**	1
	—	604,203	121	76,558	16	527,705	105	1,050.0	0.2	0.2	
	—	981,577	132	93,507	13	888,070	119	1,472.4	0.2	0.2	
	7,223.61	—	—	—	—	—	—	—	—	—	
	107.26	—	—	—	—	—	—	—	—	—	
	7,330.87	1,585,840	81	170,065	9	1,415,775	72	2,522.4	0.1	0.2	
	—	604,263	121	76,558	16	527,705	105	1,050.0	0.2	0.2	
	—	981,577	132	93,507	13	888,070	119	1,472.4	0.2	0.2	
	7,223.61	—	—	—	—	—	—	—	—	—	
	107.26	—	—	—	—	—	—	—	—	—	
2	**130.20**	106東 **342,105**	**72**	106東 **110,924**	**23**	**231,181**	**49**	**8,126.0**	**1.7**	**2.4**	2
	—	101東 231,364	13東 75	101東 70,415	13東 23	160,949	52	6,105.5	2.0	2.6	
	—	101東 72,500	13東 96	101東 24,197	13東 32	48,303	64	870.8	1.3	1.2	
	—	158,864	66	46,218	19	112,646	47	5,234.7	2.2	3.3	
	—	5東 109,827	74	5東 40,409	27	69,418	47	1,989.5	1.4	1.6	
	130.20	914	7	100	1	814	6	31.0	0.5	3.0	

備考 1. 営林署名に《 》を附したる行と並行する各数値はその営林署總数を示す。
2. 経営区名に( )を附したる行と並行する各数値はその経営区総数を示す。

番号	年次 府県	年次 営林署	年次 経営区	地種別	作業種別	成長量 針葉樹 総数	針葉樹 Ha当り	針葉樹 成長率	広葉樹 総数	広葉樹 Ha当り	広葉樹 成長率
						m³	m³	%	m³	m³	%
	昭和24年4月1日					5,165.0束 1,165,150.0	8.1	0.1	47.0束 700,343.0	3.5	0.1
	昭和25年4月1日					4,216.0束 271,746.9	1.3	2.2	199.0束 126,526.9	10.6	1.3
	昭和26年4月1日					5,482.7束 (21.6)280,119.4	1.4	15.9束 2.3	199.0束 (36.8)110,112.7	0.5	20.0束 1.2
	昭和27年4月1日					**58,477束** **283,306.4**	**1.4**	**2.5**	**199束** **101,865.5**	**0.5**	**1.1**
	総数			普通林地	総数	2,735.7束 225,594.7	1.7	2.7	37束 90,326.7	0.7	1.5
					用皆	367.5束 209,567.1	1.7	2.7	37束 70,395.0	0.6	1.3
					用撰	15,345.7	2.0	2.5	12,868.8	1.6	2.4
					薪炭林	525.6	0.2	2.5	5,537.0	1.8	3.5
					中林	153.1	0.1	2.0	1,524.9	1.2	2.6
					竹林	2,368.2束 3.2	81.3束 0.1	14.7束 2.5	1.0	0	—
					その他	—	—	—	—	—	—
				制限林地		3,112.0束 57,188.0	1.1	1.9	16.2束 11,481.4	0.2	0.4
				除地		523.7	0	—	57.4	0	—
				外		—	0	—	—	0	—
1	石川	総数				**1,651.2**	**0**	**1.0**	**871.2**	**0**	**0.1**
				普通林地	用皆	984.0	0.2	1.3	66.0	0	0
				制限林地		667.2	0.1	0.7	805.2	0.1	0.1
				除地		—	—	—	—	—	—
	《金沢》	（白山）総数				1651.2	0	1.0	871.2	0	0.1
				普通林地	用皆	984.0	0.2	1.3	66.0	0	0
				制限林地		667.2	0.1	0.7	805.2	0.1	0.1
				除地		—	—	—	—	—	—
2	福井	総数				**3,546.5**	**0.8**	**3.2**	**4,579.5**	**1.0**	**2.0**
				普通林地	総数	2,717.5	0.9	3.8	3,388.0	1.1	2.1
					用皆	759.9	1.0	3.1	110.9	0.1	0.2
					用撰	1,957.6	0.8	4.2	3,277.1	1.2	2.9
				制限林地		826.5	0.6	2.0	1,163.0	0.8	1.6
				除地		2.5	0.1	2.5	28.5	0.5	3.5

備考　表中に（　）を附したるものは樹種改良伐採を示す。

番号	才一期指定量の平均一ケ年 収穫 総数 材積 総数	針葉樹	広葉樹	主伐 材積 面積	総数	針葉樹 総数	針葉樹 用材	針葉樹 薪炭材	広葉樹 総数	広葉樹 用材	広葉樹 薪炭材	番号
	m³	m³	m³	ha	m³	m³	m³	m³	m³	m³	m³	
	7,923束 1,359,201.89	7,920束 792,332.20	3束 566,889.69	3,039.93	7,923束 1,159,948.68	7,920束 602,740.05	7,920束 563,919.01	38,821.04	3束 557,208.63	3束 182,817.33	374,391.30	
	(116)5,127束 24,929kg	24,939kg		(35.10) (82.42)	24,929kg (82) 5,068束	24,929kg (80)5,068束	24,929kg (72)5,068束	(1)	(2)			
	452,393	250,785	201,608	2,418.97	348,597	184,196	160,234	23,962	200,401	76,328	124,073	
	(175)6,354束 24,929kg	(165)6,307束 24,929kg	(10)47束		(141)5,288束 24,929kg	(131)52,88束 24,929kg	(119)5,275束 1,400kg	(12)13束 23,529kg	(10)		(10)	
	155,939	249,978	205,961	2,480.99	388,308	183,877	159,424	24,423	204,43	80,024	124,407	
	5,642束 **450,147**	**5,491束** **239,736**	**151束** **210,411**	**2,556.01**	**5,576束** **384,405**	**5,472束** **175,162**	**5,459束** **151,747**	**13束** **23,415**	**104束** **209,243**	**104束** **77,245**	**131,998**	
	3,041束 376,261	2,931束 194,683	110束 181,578	1,961.06	3,016束 318,973	2,912束 138,360	2,899束 119,479	13束 18,881	104束 180,613	104束 65,197	115,416	
	122束 345,150	12束 184,436	110束 160,714	1,621.40	104束 288,945	129,093	111,233	17,860	104束 159,852	104束 60,608	99,244	
	20,107	8,659	11,448	152.54	19,202	7,754	7,151	603	11,448	3,433	8,015	
	8,754	1,464	7,290	112.03	8,576	1,389	990	399	7,187	757	6,430	
	2,243	122	2,121	48.29	2,243	122	104	18	2,121	399	1,722	
	2,919束 7	2,919束 2	5	26.80	2,912束 7	2,912束 2	2,899束 1	138束 1	5	—	5	
	—	—	—	—	—	—	—	—	—	—	—	
	2,601束 73,845	2,560束 45,012	41束 28,833	594.95	2,560束 65,432	2,560束 36,802	2,560束 32,268	4,534	28,630	12,048	16,582	
	41	41	—	—	—	—	—	—	—	—	—	
	—	—	—	—	—	—	—	—	—	—	—	
	9,105	**1,557**	**7,548**	**112.00**	**8,782**	**1,262**	**1,165**	**98**	**7,519**	**2,946**	**4,573**	1
	6,263	1,310	4,953	52.49	6,018	1,094	1,041	53	4,924	2,500	2,424	
	2,842	247	2,595	59.51	2,764	169	124	45	2,595	446	2,149	
	—	—	—	—	—	—	—	—	—	—	—	
	9,105	1,557	7,548	112.00	8,782	1,262	1,165	98	7,519	2,946	4,573	
	6,263	1,310	4,953	52.49	6,018	1,094	1,041	53	4,924	2,500	2,424	
	2,842	247	2,595	59.51	2,764	169	124	45	2,595	446	2,149	
	—	—	—	—	—	—	—	—	—	—	—	
12束 12束 12束	12束 **5,959** 12束 5,317 12束 1,481	12束 **1,517** 12束 1,056 12束 441	**4,442** 4,261 1,040	**63.58** 51.50 6.04	**5,673** 5,102 1,373	**1,231** 841 333	**1,140** 791 333	**91** 50 —	**4,442** 4,261 1,040	**463** 461 55	**3,979** 3,800 985	2
	3,836	615	3,221	45.46	3,729	508	458	50	3,221	406	2,815	
	642	461	181	12.08	571	390	349	41	181	2	179	
	—	—	—	—	—	—	—	—	—	—	—	

番号	年次	府県	営林署	経営区	地種別	作業種別	材積	面積	総数	針葉樹 総数	針葉樹 用材	針葉樹 薪炭材	広葉樹 総数	広葉樹 用材	広葉樹 薪炭材	造林面積 更新 総数	更新 新植	更新 人工下種	更新 天然下種	更新 ぼうが	補植	保育	番号
							収穫	ha	m³	m³	m³	m³	m³	m³	m³	ha	ha	ha	ha	ha	ha	ha	
	昭和24年4月1日						間伐	2,578.77	199,253.21	189,592.15	173,738.54	15,853.61	9,661.06	2,137.82	7,523.24	4,236.01	1,939.25	55.93	1,840.63	400.20	1,740.86	19,412.81	
	昭和25年4月1日						間伐	2,343.71	59東(34) 67,796	12東(34) 66,589	12東 57,553	(7) 9,036	47東 1,207	47東 130	1,077	3,188.35 (4.92)	1,114.29 (3.20)	110.71	1,684.95	278.40	1,445.79	15,958.74	
	昭和26年4月1日						間伐	2,333.41	66東 67,631	19東 66,101	19東 57,885	8,216	47東 1,530	47東 203	1,327	林31.50 3,278.54	林31.50 1,206.58	89.95	(1.72) 1,756.14	225.87	(3.37) 1,611.76	(19.05) 16,981.10	
	昭和27年4月1日						間伐	**2,193.48**	**66東 65,742**	**19東 64,574**	**19東 56,424**	**8,150**	**47東 1,168**	**47東 166**	**1,002**	**林31.50 3,595.75**	**林31.50 1,619.88**	**89.75**	**1,662.65**	**223.49**	**1,911.92**	**19,573.26**	
					普通林地	総数	材積	1,749.68	25東 57,288	19東 56,323	19東 49,207	7,116	6東 965	6東 149	816	林0.03 2,586.52	林0.03 1,245.72	54.35	1,058.89	218.56	1,309.92	14,500.10	
						用皆	材積	1,723.46	18東 56,205	12東 55,343	12東 48,246	7,097	6東 862	6東 115	747	林0.03 2,260.78	林0.03 1,203.15	13.40	934.58	109.65	1,247.48	13,440.85	
	総数					用樺	材積	19.98	905	905	890	15	—	—	—	178.99	23.92	40.95	113.95	0.17	55.59	795.66	
						薪炭林	材積	6.11	178	75	71	4	103	34	69	114.16	25.90	—	3.18	85.08	6.21	199.98	
						中林	材積	—	—	—	—	—	—	—	—	25.30	1.29	—	0.35	23.66	0.64	36.67	
						竹林	材積	0.13	7東	7東	7東	—	—	—	—	7.29	0.46	—	6.83	—	—	26.94	
						その他	材積	—	—	—	—	—	—	—	—	—	—	—	—	—	—	—	
					制限林地		材積	439.84	41東 8,413	8,210	7,217	993	41東 203	41東 17	186	林 31.47 1,009.23	31.47 365.14	35.40	603.76	4.93	602.00	5,073.16	
					除地		材積	3.96	41	41	—	41	—	—	—	—	—	—	—	—	—	—	
					外		材積	—	—	—	—	—	—	—	—	—	—	—	—	—	—	—	
1	石川			総数			材積	27.59	323	294	216	78	29	28	1	136.42	71.78	—	64.64	4.93	68.00	714.05	1
					普通林地	用皆	材積	19.54	245	216	138	78	29	28	1	78.87	45.55	—	33.32	—	39.13	431.72	
					制限林地		材積	8.05	78	78	78	—	—	—	—	57.55	26.23	—	31.32	—	28.87	282.33	
					除地		材積	—	—	—	—	—	—	—	—	—	—	—	—	—	—	—	
				《金沢》(白山)	総数		材積	27.59	323	294	216	78	29	28	1	136.42	71.78	—	64.64	—	68.00	714.05	
					普通林地	用皆	材積	19.54	245	216	138	78	29	28	1	78.87	45.55	—	33.32	—	39.13	431.72	
					制限林地		材積	8.05	78	78	78	—	—	—	—	57.55	26.23	—	31.32	—	28.87	282.33	
					除地		材積	—	—	—	—	—	—	—	—	—	—	—	—	—	—	—	
2	福井			総数			材積	23.18	12東 286	12東 286	12東 250	36	—	—	—	64.74	17.61	17.21	27.00	2.92	105.22	364.34	2
					普通林地	総数	材積	14.22	12東 215	12東 215	12東 182	33	—	—	—	51.43	16.10	16.81	18.52	—	19.22	364.34	
						用皆	材積	9.07	12東 108	12東 108	12東 82	26	—	—	—	9.87	7.71	1.16	1.00	—	8.63	109.08	
						用樺	材積	5.15	107	107	100	7	—	—	—	41.56	8.39	15.65	17.52	—	10.59	255.26	
					制限林地		材積	8.96	71	71	68	3	—	—	—	13.31	1.51	0.40	8.48	2.92	86.00	—	
					除地		材積	—	—	—	—	—	—	—	—	—	—	—	—	—	—	—	

備考　造林面積欄の「林」は林地改良を示す。

番号	府県	営林署	経営区	地種別	作業種別	面積 総数	立木地 総数	立木地 人工林	立木地 天然生林	無立木地
						ha	ha	ha	ha	ha
	《福井》敦賀			総数		260.04	164.51	114.86	49.65	0.89
				普通林地	用皆	148.24	147.35	114.86	32.49	0.89
				制限林地		17.16	17.16	—	17.16	—
				除地		94.64	—	—	—	—
	《敦賀》			総数		4,712.24	4,155.44	1,995.01	2,160.43	519.29
				普通林地	総数	2,980.76	2,775.77	1,599.74	1,176.03	204.99
					用皆	605.06	545.14	253.34	291.80	59.92
					用撰	2,375.70	2,230.63	1,346.40	884.23	145.07
				制限林地		1,693.97	1,379.67	395.27	984.40	314.30
				除地		37.51	—	—	—	—
	敦賀敦賀			総数		4,476.20	3,958.69	1,851.63	2,107.06	481.95
				普通林地	総数	2,980.76	2,775.77	1,599.74	1,179.03	204.99
					用皆	605.06	583.53	269.14	314.39	21.53
					用撰	2,375.70	2,192.24	1,330.60	861.64	183.46
				制限林地		1,459.88	1,182.92	251.89	931.03	276.96
				除地		35.56	—	—	—	—
	(敦賀)			総数		4,972.28	4,319.95	2,109.87	2,210.08	520.18
				普通林地	総数	3,129.00	2,923.12	1,714.60	1,208.52	205.88
					用皆	753.30	692.49	368.20	324.29	60.81
					用撰	2,375.70	2,230.63	1,346.40	884.23	145.07
				制限林地		1,711.13	1,396.83	395.27	1,001.56	314.30
				除地		132.15	—	—	—	—
3	三重	総数				14,871.83	12,673.41	6,863.16	5,810.25	1,853.54
				普通林地	総数	5,771.01	4,892.81	3,337.51	1,555.30	878.20
					用皆	5,731.07	4,863.45	3,335.86	1,527.59	867.62
					用撰	39.94	29.36	1.65	27.71	10.58
				制限林地		8,572.63	7,597.53	3,363.19	4,234.34	975.10
				除地		528.19	183.07	162.46	20.61	0.24
				外		—	—	—	—	—
	《尾鷲》(尾鷲)			総数		7,558.88	7,001.57	3,016.08	3,985.49	424.69
				普通林地	総数	2,290.43	1,966.10	878.04	1,088.06	324.33
					用皆	2,290.43	1,966.10	878.04	1,088.06	324.33
					用撰	—	—	—	—	—
				制限林地		5,019.19	4,919.07	2,021.64	2,897.43	100.12
				除地		249.26	116.40	116.40	—	0.24
				外		—	—	—	—	—
	《亀山》(亀山)			総数		5,396.06	3,866.69	1,772.34	2,093.75	1,341.64
				普通林地	総数	734.02	475.87	413.74	62.13	258.15
					用皆	694.08	446.51	412.09	34.42	247.57
					用撰	39.94	29.36	1.65	27.71	10.58
				制限林地		4,407.04	3,323.55	1,312.54	2,011.01	1,083.49
				除地		255.00	66.67	46.06	20.61	—

除地	蓄積 総数 総数	蓄積 総数 Ha当り	蓄積 針葉樹 総数	蓄積 針葉樹 Ha當り	蓄積 廣葉樹 総数	蓄積 廣葉樹 Ha當り	成長量 総数 総数	成長量 総数 Ha当り	成長量 総数 成長率	番号
ha	m³	m³	m³	m³	m³	m³	m³	m³	%	
94.64	5,998	23	5,998	23	—	—	225.9	0.9	4.1	
—	4,539	31	4,539	31	—	—	188.9	1.4	4.0	
—	1,459	85	1,459	85	—	—	37.0	2.2	3.0	
94.64	—	—	—	—	—	—	—	—	—	
37.51	106東 357,316	13東 75	106東 120,300	25	237,016	50	8,756.9	1.9	2.4	
—	106東 229,825	13東 75	106東 65,876	22	160,949	53	5,916.6	2.0	2.7	
—	67,961	112	19,658	32	48,303	80	681.9	1.1	1.4	
—	101東 158,864	66	101東 46,218	16	112,646	47	5,234.7	2.2	3.1	
—	5東 129,519	76	5東 54,276	32	75,243	47	2,809.3	1.6	2.0	
37.51	972	23	148	3	824	20	318.0	0.6	2.6	
35.56	106東 336,107	74	106東 104,926	23	231,181	51	7,900.1	1.7	1.6	
—	101東 226,825	13東 76	101東 65,876	13東 22	160,949	54	5,916.6	1.9	3.1	
—	67,961	112	19,658	32	48,303	80	681.9	1.1	3.0	
—	101東 158,864	13東 66	101東 46,218	13東 19	112,646	47	5,234.7	2.2	3.4	
—	5東 108,368	74	38,950	26	69,418	48	1,952.5	1.3	1.8	
35.56	914	22	100	3	814	19	31.0	0.5	3.4	
132.15	106東 363,314	73	106東 126,298	25	237,016	48	8,982.8	1.8	2.5	
—	101東 231,364	13東 74	101東 70,415	13東 23	160,949	51	6,105.5	2.0	6.2	
—	72,500	96	24,197	32	48,303	64	870.8	1.2	1.2	
—	101東 158,864	13東 66	101東 46,218	13東 19	112,646	47	5,234.7	2.0	3.4	
—	5東 130,978	77	55,735	33	75,243	44	2,846.3	1.7	2.2	
132.15	972	7	148	1	824	6	31.0	0.6	3.2	
344.88	1,901,087	128	1,317,140	89	583,947	39	26,245.0	1.8	1.4	3
—	741,233	128	563,585	98	177,648	31	12,691.2	2.2	1.7	
—	739,296	129	561,648	98	177,648	31	12,622.1	2.2	1.7	
—	1,937	48	1,937	48	—	—	69.1	1.7	3.6	
—	1,147,507	134	742,525	87	404,982	48	13,493.7	1.6	1.2	
344.88	12,347	23	11,030	21	1,317	2	60.1	0.1	0.5	
—	—	—	—	—	—	—	—	—	—	
132.62	1,295,105	170	758,057	100	537,048	70	6,833.3	0.9	0.5	
—	365,709	158	228,171	98	137,538	60	1,689.9	0.7	0.5	
—	365,709	158	228,171	98	137,538	60	1,689.9	0.7	0.5	
—	—	—	—	—	—	—	—	—	—	
—	919,764	183	521,110	104	398,654	79	5,143.4	10.2	0.6	
132.62	9,632	39	8,776	35	856	3	—	—	—	
—	—	—	—	—	—	—	—	—	—	
188.38	312,342	58	301,938	56	10,404	2	10,209.0	1.9	3.2	
—	47,038	64	41,176	56	5,862	8	1,608.7	2.2	3.9	
—	45,101	65	39,239	57	8,862	8	1,539.6	2.2	3.4	
—	1,937	48	1,937	48	—	—	69.1	1.7	3.5	
—	261,731	59	257,721	58	4,010	1	8,515.7	1.9	3.2	
188.38	3,574	14	3,041	12	532	2	84.6	0.3	2.3	

番号	府県	営林署	経営区	地種別	作業種別	成長量 針葉樹 総数	針葉樹 Ha当り	針葉樹 成長率	廣葉樹 総数	廣葉樹 Ha当り	廣葉樹 成長率	主伐期指定量の平均一ケ年収穫 総数 材積 総数	針葉樹	廣葉樹	面積	伐材積 総数	針葉樹 総数	針葉樹 用材	針葉樹 薪炭材	廣葉樹 総数	廣葉樹 用材	廣葉樹 薪炭材	番号
						m³	m³	%	m³	m³	%	m³	m³	m³	ha	m³	m³	m³	m³	m³	m³	m³	
		《福井》	敦賀	総数		225.9	0.9	4.0	—	—	—	35	35	—	--	—	—	—	—	—	—	—	
				普通林地	用皆	188.9	1.4	4.0	—	—	—	35	35	—	—	—	—	—	—	—	—	—	
				制限林地		37.0	2.2	3.0	—	—	—	—	—	—	—	—	—	—	—	—	—	—	
				除地		—	—	—	—	—	—	—	—	—	—	—	—	—	—	—	—	—	
		《敦賀》		総数		3,857.0	0.8	3.1	4,899.9	1.1	1.6	12東 6,143	1,644	4,499	63.84	5,824	1,325	1,226	99	4,499	470	4,029	
				普通林地	総数	2,528.6	0.8	3.7	3,388.0	1.2	1.8	12東 5,282	1,021	4,261	51.50	5,102	841	791	50	4,261	461	3,800	
					用皆	571.0	0.8	2.4	110.9	0.2	1.7	12東 1,446	406	1,040	6.04	1,373	333	333	—	1,040	55	985	
					用択	1,957.6	0.8	3.6	3,277.1	1.4	3.0	3,836	615	3,221	45.46	3,729	508	458	50	3,221	406	2,815	
				制限林地		1,325.9	0.8	2.0	1,483.4	0.8	2.0	861	623	238	12.34	722	484	435	49	238	9	229	
				除地		2.5	0.1	2.0	28.5	0.8	2.7	—	—	—	—	—	—	—	—	—	—	—	
		敦賀	敦賀	総数		3,320.6	0.7	3.1	4,579.5	1.0	2.3	12東 5,924	12東 1,482	4,442	63.58	5,673	1,231	1,140	99	4,442	463	3,979	
				普通林地	総数	2,528.6	0.8	3.4	3,388.0	1.1	2.2	12東 5,282	12東 1,021	4,261	51.50	5,102	841	791	50	4,261	461	3,800	
					用皆	571.0	0.9	2.7	110.9	0.2	—	12東 1,446	406	1,040	6.04	1,373	333	333	—	1,040	55	985	
					用択	1,957.6	0.8	3.8	3,277.1	1.4	3.0	3,836	615	3,221	45.46	3,729	508	458	50	3,221	406	2,815	
				制限林地		789.5	0.5	1.7	1,163.0	0.8	2.0	642	461	181	12.08	571	390	349	49	181	2	179	
				除地		2.5	0.1	2.8	28.5	0.5	4.0	—	—	—	—	—	—	—	—	—	—	—	
			(敦賀)	総数		4,082.9	0.8	3.2	4,899.9	1.0	2.1	12東 6,178	12東 1,679	4,499	63.84	5,824	1,325	1,226	99	4,499	470	4,029	
				普通林地	総数	2,717.5	0.9	3.9	3,388.0	1.1	2.2	12東 5,317	12東 1,056	4,261	51.50	5,102	841	791	50	4,261	461	3,800	
					用皆	759.9	1.0	3.1	110.9	0.2	—	12東 1,481	441	1,040	6.04	1,373	333	333	—	1,040	55	985	
					用択	1,957.6	0.8	3.8	3,277.1	1.4	3.0	3,836	615	3,221	45.46	3,729	508	458	50	3,221	406	2,815	
				制限林地		1,362.9	0.8	2.4	1,483.4	0.9	2.0	861	623	238	12.34	722	484	435	49	238	9	229	
				除地		2.5	0.1	2.8	28.5	0.5	4.0	—	—	—	—	—	—	—	—	—	—	—	
3	三重		総数			25,486.5	1.7	1.3	758.5	0.1	—	46,137	33,858	12,279	186.94	38,496	26,253	24,181	2,072	12,243	4,284	7,959	3
				普通林地	総数	12,209.0	2.1	1.6	482.2	0.1	—	14,552	11,981	2,571	42.93	10,958	8,390	8,390	—	2,568	313	2,255	
					用皆	12,139.9	2.1	1.6	482.2	0.1	—	14,552	11,981	—	42.93	10,958	8,390	8,390	—	2,568	313	2,255	
					用択	69.1	1.7	3.5	—	—	—	—	—	2,571	—	—	—	—	—	—	—	—	
				制限林地		13,217.4	1.5	1.1	276.3	—	—	31,585	21,877	9,708	144.0	27,538	17,863	15,791	2,072	9,675	3,971	5,704	
				除地		60.1	0.1	—	—	—	—	—	—	—	—	—	—	—	—	—	—	—	
		《尾鷲》	(尾鷲)	総数		6,438.2	0.9	0.9	395.1	0.1	0.1	27,110	17,402	9,708	113.02	25,269	15,594	14,430	1,164	9,675	3,971	5,704	
				普通林地	総数	1,512.8	0.7	0.6	177.1	0.1	0.1	—	—	—	—	—	—	—	—	—	—	—	
					用皆	1,512.8	0.7	0.6	177.1	0.1	0.1	—	—	—	—	—	—	—	—	—	—	—	
					用択	—	—	—	—	—	—	—	—	—	—	—	—	—	—	—	—	—	
				制限林地		4,925.4	1.2	1.2	218.0	0	—	27,100	17,402	9,708	113.02	25,269	15,594	14,430	1,164	9,675	3,971	5,704	
				除地		—	—	—	—	—	—	—	—	—	—	—	—	—	—	—	—	—	
		《亀山》	(亀山)	総数		10,153.4	1.9	3.4	55.6	0.01	0.5	8,700	8,133	567	77.68	6,121	5,557	4,416	1,141	564	127	437	
				普通林地	総数	1,596.6	2.2	3.8	12.1	0.02	0.2	1,909	1,438	471	9.54	1,458	990	990	—	468	124	344	
					用皆	1,527.5	2.2	3.8	12.1	0.02	0.2	1,909	1,438	471	9.54	1,458	990	990	—	469	124	344	
					用択	69.1	1.7	3.5	—	—	—	—	—	—	—	—	—	—	—	—	—	—	
				制限林地		8,472.2	1.9	3.3	43.5	0.01	0.1	6,791	6,695	96	68.14	4,663	4,567	3,426	1,141	96	3	93	
				除地		84.6	0.3	2.7	—	—	—	—	—	—	—	—	—	—	—	—	—	—	

番号	府県	営林署	経営区	地種別	作業種別	才一期指定量の平均一ケ年 収穫 間伐 材積 面積	総数	針葉樹 総数	針葉樹 用材	針葉樹 薪炭材	才一期指定量の平均一ケ年 造林面積 更新 総数	更新 新植	更新 人工下種	更新 天然下種	更新 ぼうが	補植	保育	番号
						ha	m³	m³	m³	m³	ha	ha	ha	ha	ha	ha	ha	
			《福井》敦賀	総数		3.35	35	35	11	24	3.88	2.88	—	1.00	—	4.44	40.90	
				普通林地	用皆	3.35	35	35	11	24	3.88	2.88	—	1.00	—	4.44	40.90	
				制限林地		—	—	—	—	—	—	—	—	—	—	—	—	
				除地		—	—	—	—	—	—	—	—	—	—	—	—	
			《敦賀》	総数		20.75	12束 319	12束 251	302	17	61.12	14.85	17.21	26.14	2.92	100.85	323.44	
				普通林地	総数	10.87	12束 180	12束 180	171	9	47.55	13.22	16.81	17.52	—	14.73	323.44	
					用皆	5.72	12束 73	12束 180	71	2	5.99	4.83	1.16	—	—	4.19	68.18	
					用択	5.15	107	12束 107	100	7	41.56	8.39	15.65	17.52	—	10.59	255.26	
				制限林地		9.88	139	139	131	8	13.57	1.63	0.40	8.62	2.92	86.07	—	
				除地		—	—	—	—	—	—	—	—	—	—	—	—	
			敦賀敦賀	総数		19.83	12束 251	12束 251	239	12	60.86	14.73	17.21	26.00	2.92	100.78	323.44	
				普通林地	総数	10.87	12束 180	12束 180	171	9	47.55	13.22	16.81	17.52	—	14.78	323.44	
					用皆	5.72	12束 73	12束 73	71	2	5.99	4.83	1.16	—	—	4.19	68.18	
					用択	5.15	107	107	100	7	41.56	8.39	15.65	17.52	—	10.59	255.26	
				制限林地		8.96	71	71	68	3	13.31	1.51	0.40	8.48	2.92	86.00	—	
				除地		—	—	—	—	—	—	—	—	—	—	—	—	
			(敦賀)	総数		24.10	12束 354	12束 354	12束 313	41	65.00	17.73	17.21	27.14	2.92	105.29	364.34	
				普通林地	総数	14.22	12束 215	12束 215	12束 182	33	51.43	16.10	16.81	18.52	—	19.22	364.34	
					用皆	9.07	12束 108	12束 108	12束 82	26	9.87	7.71	1.16	1.00	—	8.63	109.08	
					用択	5.15	107	107	100	7	41.56	8.39	15.65	17.52	—	10.59	255.26	
				制限林地		9.88	139	139	131	8	13.57	1.63	0.40	8.62	2.92	86.07	—	
				除地		—	—	—	—	—	—	—	—	—	—	—	—	
3	三重	総数				282.66	7,641	7,605	7,402	203	335.69	221.68	—	144.01	—	230.89	2,571.16	3
				普通林地	総数	104.28	3,594	3,591	3,591	—	69.22	65.78	—	3.44	—	77.50	684.32	
					用皆	104.28	3,594	3,591	3,591	—	69.22	65.78	—	3.44	—	77.50	684.32	
					用択	—	—	—	—	—	—	—	—	—	—	—	—	
				制限林地		178.38	4,047	4,014	3,811	203	266.47	155.90	—	110.57	—	153.39	1,886.84	
				除地		—	—	—	—	—	—	—	—	—	—	—	—	
			《尾鷲》(尾鷲)	総数		83.98	1,841	1,808	1,808	—	153.52	130.64	—	22.88	—	123.63	1,011.26	
				普通林地	総数	—	—	—	—	—	—	—	—	—	—	—	—	
					用皆	—	—	—	—	—	—	—	—	—	—	—	—	
					用択	—	—	—	—	—	—	—	—	—	—	—	—	
				制限林地		83.98	1,841	1,808	1,808	—	153.52	130.64	—	22.88	—	123.63	1,011.26	
				除地		—	—	—	—	—	—	—	—	—	—	—	—	
			《亀山》(亀山)	総数		124.88	2,579	2,576	2,373	203	133.41	33.03	—	100.38	—	39.91	877.43	
				普通林地	総数	30.80	451	448	448	—	14.13	14.07	—	0.06	—	16.12	122.27	
					用皆	30.80	451	448	448	—	14.13	14.07	—	0.06	—	16.12	122.27	
					用択	—	—	—	—	—	—	—	—	—	—	—	—	
				制限林地		94.08	2,128	2,128	1,925	203	119.28	18.96	—	100.32	—	23.79	755.13	
				除地		—	—	—	—	—	—	—	—	—	—	—	—	

番号	府県	営林署	経営区	地種別	作業種別	面積 総数	立木地 総数	立木地 人工林	立木地 天然生林	無立木地	蓄積 総数 総数	蓄積 総数 Ha當り	蓄積 針葉樹 総数	蓄積 針葉樹 Ha當り	蓄積 廣葉樹 総数	蓄積 廣葉樹 Ha當り	成長量 総数 総数	成長量 総数 Ha当り	成長量 総数 成長率	番号
						ha	ha	ha	ha	ha	除地									
		亀山	亀山	総数		4,310.20	3,032.29	1,715.89	1,316.40	1,129.44	ha	m³	m³	m³	m³	m³	m³	m³	m³	%
				普通林地	総数	734.02	475.87	413.74	62.13	258.15	148.47	246,937	57	236,604	55	10,333	2	9,531.6	2.2	3.8
					用皆伐	694.08	446.51	412.09	34.42	247.57	—	47,038	64	41,176	56	5,862	9	1,608.7	2.2	3.4
					用択伐	39.94	29.36	1.65	27.71	10.58	—	45,101	57	39,239	57	5,862	9	1,539.6	2.2	3.4
				制限林地		3,361.04	2,489.75	1,256.09	1,233.66	871.29	—	1,937	48	1,937	48	—	—	69.1	1.7	3.6
				除地		215.14	66.67	46.06	20.61	—	—	197,184	58	193,174	57	4,010	1	7,862.8	2.3	3.9
		新宮	新宮	総数		3,002.75	2,639.55	2,131.19	508.36	299.41	148.47	2,715	12	2,254	10	461	2	60.1	0.3	2.2
				普通林地	用皆	2,746.56	2,450.84	2,045.73	405.11	295.72	63.79	359,045	120	322,479	107	36,566	12	9,880.1	3.3	2.8
				制限林地		192.40	188.71	85.06	103.25	3.69	—	328,486	120	294,238	107	34,248	12	9,392.6	3.4	2.8
				除地		63.79	—	—	—	—	—	30,559	158	28,241	146	2,318	12	487.5	2.5	1.6
											63.79	—	—	—	—	—	—	—	—	—
6	滋賀		総数			6,743.12	6,197.95	1,366.20	4,831.75	337.97		3,436東	0.5東	3,436東	0.5東			150.4東		
				普通林地	総数	482.84	482.84	134.20	348.64	—	207.20	498,346	74	458,263	68	40,083	6	10,320.7	3.0	2.1 6
					用皆伐	482.84	482.84	134.20	348.64	—	—	47,289	98	36,588	76	10,701	17	977.2	2.0	2.1
					用択伐	—	—	—	—	—	—	47,289	98	36,588	76	10,701	17	977.2	2.0	2.1
					竹林	—	—	—	—	—	—	—	—	—	—	—	—	—	—	—
				制限林地		5,822.89	5,490.44	1,187.07	4,303.37	332.45	—	1,003東	0.2東	1003東	0.2東			150.4東		
				除地		437.39	224.67	44.93	179.74	5.52	—	430,532	74	401,924	69	28,608	5	9,045.8	1.5	1.6
		敦賀	敦賀	総数		236.04	196.75	143.38	53.37	37.34	207.20	2,433東 20,525	5.5東 47	2,433東 19,751	55東 45	774	2	297.7	0.6	0.7
				普通林地	用皆	—	—	—	—	—	1.95	21,209	90	15,374	65	5,835	25	856.8	3.6	4.0
				制限林地		234.09	196.75	143.38	53.37	37.34	—	—	—	—	—	—	—	—	—	—
				除地		1.95	—	—	—	—	—	21,151	90	15,326	65	5,825	25	856.8	3.6	4.0
											1.95	58	30	48	25	10	5	—	—	—
		亀山	亀山	総数		1,085.86	833.80	56.45	777.35	212.20	39.86	65,405	64	65,334	64	71	2	677.4	0.6	4.0
				普通林地	用皆	—	—	—	—	—	—	—	—	—	—	—	—	—	—	—
				制限林地		1,046.00	833.80	56.45	777.35	212.20	—	64,547	70	64,547	70	—	—	652.9	0.6	1.0
				除地		39.86	—	—	—	—	39.86	858	21	787	19	71	2	24.5	0.6	2.8
		《大津》	(大津)	総数		5,421.22	5,167.40	1,166.37	4,001.03	88.43		3,436東		3,436東				150.4東		
				普通林地	総数	482.84	482.84	134.20	348.64	—	165.39	411,732	76	377,555	70	34,177	6	8,786.5	1.6	2.1
					用皆伐	482.84	482.84	134.20	348.64	—	—	47,289	99	36,588	76	10,701	23	977.2	2.0	2.0
					用択伐	—	—	—	—	—	—	47,289	99	36,588	76	10,701	23	977.2	2.0	2.0
					竹林	—	—	—	—	—	—	—	—	—	—	—	—	—	—	—
				制限林地		4,542.80	4,459.89	987.24	3,472.65	82.91	—	1,003東 344,834	76	1,003東 322,051	71	22,783	5	150.4東 7,536.1	1.7	2.2
				除地		395.58	224.67	44.93	179.74	5.52	165.39	2,433東 19,609	50	2,433東 18,916	48	693	2	273.2	0.7	1.4
7	京都		総数			3,256.57	2,522.06	913.59	1,608.47	536.72		13,428東	4東	13,428東	4東			2,687.0東		
				普通林地	総数	2,025.60	1,586.99	484.27	1,102.72	438.61	197.79	276,458	84	235,975	72	40,483	12	5,078.6	1.9	1.8 7
					用皆伐	463.96	391.84	224.04	167.80	72.12	—	4,204東 163,912	2東 81	4,204東 138,950	2東 69	24,962	12	840.0東 3,602.9	1.8	2.2
					用択伐	1,269.25	938.03	85.93	852.10	331.22	—	32,577	71	31,333	68	1,244	3	898.4	1.9	2.8
					中林	289.00	253.73	174.30	79.43	35.27	—	127,097	100	106,380	84	20,717	16	2,634.8	2.1	2.1
					竹林	3.39	3.39	—	3.39	—	—	4,238	41	1,237	4	3,001	10	69.7	0.9	1.6
				制限林地		1,033.18	935.07	429.32	505.75	98.11	—	4,204東 9,224東	1,240東 9東	4,204東 9224東	1,240東 9東	—	—	840.0東 1,847.0東	247.7	1.9
				除地		197.79	—	—	—	—	—	112,546	109	97,025	94	15,521	15	1,475.7	13.3	1.3
											197.79	—	—	—	—	—	—	—	—	—
		《京都》	(京都)	総数		2,972.31	2,246.70	893.38	1,353.32	562.58										
				普通林地	総数	2,041.68	1,575.11	464.06	1,111.05	466.57	163.03	256,400	94	216,831	78	39,569	16	4,589.9	1.7	1.8
					用皆伐	483.43	383.35	203.83	179.52	100.08	—	158,326	77	133,308	95	25,018	12	3,406.6	1.7	2.2
					用択伐	1,269.25	938.03	85.93	852.10	331.22	—	26,991	54	25,691	52	1,300	2	697.1	1.5	2.5
					中林	289.00	253.73	174.30	79.43	35.27	—	127,097	100	106,380	84	20,717	16	2,634.8	2.1	2.1
				制限林地		767.60	671.59	429.23	242.27	96.01	—	4,238	147	1,237	44	3,001	103	69.7	0.3	1.6
				除地		163.03	—	—	—	—	—	98,064	128	83,513	108	14,551	20	1,188.3	1.6	1.2
											163.03	10	—	10	—	—	—	—	—	—

番号	府県	営林署	経営区	地種別	作業種別	成長量 針葉樹 総数	成長量 針葉樹 Ha当り	成長量 針葉樹 成長率	成長量 広葉樹 総数	成長量 広葉樹 Ha当り	成長量 広葉樹 成長率	才一期指定量の平均一ケ年 収穫 総数 材積 総数	才一期指定量の平均一ケ年 収穫 総数 材積 針葉樹	才一期指定量の平均一ケ年 収穫 総数 材積 広葉樹	才一期指定量の平均一ケ年 収穫 主伐 面積	才一期指定量の平均一ケ年 収穫 主伐 材積 総数	才一期指定量の平均一ケ年 収穫 主伐 材積 針葉樹 総数	才一期指定量の平均一ケ年 収穫 主伐 材積 針葉樹 用材	才一期指定量の平均一ケ年 収穫 主伐 材積 針葉樹 薪炭材	才一期指定量の平均一ケ年 収穫 主伐 材積 広葉樹 総数	才一期指定量の平均一ケ年 収穫 主伐 材積 広葉樹 用材	才一期指定量の平均一ケ年 収穫 主伐 材積 広葉樹 薪炭材	番号
						m³	m³	%	m³	m³	%	m³	m³	m³	ha	m³	m³	m³	m³	m³	m³	m³	
	亀	山	亀 山	総数		9,476.0	2.2	4.0	55.6	0.01	0.5	6,306	5,835	471	40.53	3,727	3,259	2,351	908	468	124	344	
				普通林地	総数	1,596.6	2.2	4.8	12.1	0.03	0.2	1,909	1,438	471	9.54	1,458	990	990	—	468	124	344	
					皆伐用	1,527.5	2.2	3.9	12.1	0.03	0.2	1,909	1,438	471	9.54	1,458	990	990	—	468	124	344	
					択伐用	69.1	1.7	3.6	—	—	—	—	—	—	—	—	—	—	—	—	—	—	
				制限林地		7,819.3	2.3	4.0	43.5	0.01	0.2	4,397	4,397	—	30.99	2,269	2,269	1,361	908	—	—	—	
				除地		60.1	0.3	2.6	—	—	—	—	—	—	—	—	—	—	—	—	—	—	
	新	宮	新 宮	総数		9,572.3	3.2	2.7	307.8	0.01	0.1	12,721	10,621	2,100	33.39	9,500	7,400	7,400	—	2,100	189	1,911	
				普通林地	用皆	9,099.6	3.3	2.8	293.0	0.01	0.1	12,643	10,543	2,100	33.39	9,500	7,400	7,400	—	2,100	189	1,911	
				制限林地		472.7	2.5	1.7	14.8	—	—	78	78	—	—	—	—	—	—	—	—	—	
				除地		—	—	—	—	—	—	—	—	—	—	—	—	—	—	—	—	—	
6	滋賀		総数			150.4東 9,232.2	1.4	2.0	1,088.5	1.6	2.7	115東 8,730	115東 8,103	627	129.03	115東 7,888	115東 7,263	115東 5,721	1,542	625	10	615	6
				普通林地	総数	698.3	1.4	1.9	278.9	0.6	2.6	1,063	818	245	7.94	1,018	775	504	271	243	—	243	
					皆伐用	698.3	1.4	1.9	278.9	0.6	2.6	1,063	818	245	7.94	1,018	775	504	271	243	—	243	
					択伐用	—	—	—	—	—	—	—	—	—	—	—	—	—	—	—	—	—	
					竹林	—	—	—	—	—	—	—	—	—	—	—	—	—	—	—	—	—	
				制限林地		150.4東 8,248.8	1.4	2.1	797.0	0.1	2.8	115東 7,667	115東 7,285	382	121.09	115東 6,870	115東 6,488	115東 5,217	1,271	382	10	372	
				除地		285.1	0.6	1.4	12.6	0.0	1.5	—	—	—	—	—	—	—	—	—	—	—	
	敦賀	敦賀	総数			536.4	2.3	3.5	320.4	1.4	5.5	219	162	57	0.26	151	94	86	8	57	7	50	
			普通林地		用皆	—	—	—	—	—	—	—	—	—	—	—	—	—	—	—	—	—	
			制限林地			536.4	2.3	3.5	320.4	1.4	5.5	219	162	57	0.26	151	94	86	8	57	7	50	
			除地			—	—	—	—	—	—	—	—	—	—	—	—	—	—	—	—	—	
	亀	山	亀 山	総数		677.4	0.6	1.0	—	—	—	2,394	2,298	96	37.15	2,394	2,298	2,065	233	96	3	93	
				普通林地	用皆	—	—	—	—	—	—	—	—	—	—	—	—	—	—	—	—	—	
				制限林地		652.9	0.6	1.0	—	—	—	2,394	2,298	96	37.15	2,394	2,298	2,065	233	96	3	93	
				除地		24.5	0.6	2.8	—	—	—	—	—	—	—	—	—	—	—	—	—	—	
	《大	津》	(大 津)	総数		150.4東 8,018.4	1.5	2.1	768.1	0.2	2.3	115東 6,117	115東 5,643	474	91.62	115東 5,343	115東 4,871	115東 3,570	1,301	472	—	472	
				普通林地	総数	698.3	1.4	1.9	278.9	0.6	2.5	1,063	818	245	7.94	1,018	775	504	271	243	—	243	
					皆伐用	698.3	1.4	1.9	278.9	0.6	2.5	1,063	818	245	7.94	1,018	775	504	271	243	—	243	
					択伐用	—	—	—	—	—	—	—	—	—	—	—	—	—	—	—	—	—	
					竹林	—	—	—	—	—	—	—	—	—	—	—	—	—	—	—	—	—	
				制限林地		150.4東 7,059.5	1.6	2.2	476.6	0.1	2.0	115東 5,054	115東 4,825	229	83.68	115東 4,325	115東 4,096	115東 3,066	1,030	(8) 229	—	229	
				除地		260.6	0.7	1.4	12.6	0.03	1.5	—	—	—	—	—	—	—	—	—	—	—	
7	京都		総数			2,687.0東 4,465.0	1.7	1.9	613.6	0.2	1.5	1,202東 6,263	1,202東 4,370	1,893	70.73	1,202東 5,125	1,202東 3,312	1,202東 2,861	451	1,813	584	1,229	7
				普通林地	総数	840.0東 3,203.2	1.6	2.3	399.7	0.2	1.6	32東 4,967	32東 3,292	1,675	38.87	32東 3,994	32東 2,370	2,010	360	1,624	571	1,053	
					皆伐用	876.8	1.8	2.7	21.6	0.1	1.7	1,851	1,181	670	3.58	1,418	799	695	104	619	323	296	
					択伐用	2,304.5	1.8	2.2	330.3	0.3	1.6	2,523	2,071	452	25.33	1,983	1,531	1,283	248	452	100	352	
					竹林	21.9	0.8	1.7	47.8	0.2	1.6	593	40	553	4.90	593	40	32	8	553	148	405	
						840.0東	247.7東	1.9	—	—	—	32東	32東	—	5.06	32東	32東	32東	—	—	—	—	
				制限林地		1,847.0東 1,261.8	1.2	1.3	213.9	0.1	1.4	1,170東 1,296	1,170東 1,078	218	31.86	1,170東 1,131	1,170東 942	1,170東 851	91	189	13	176	
				除地		—	—	—	—	—	—	—	—	—	—	—	—	—	—	—	—	—	
	《京	都》	(京 都)	総数		3,999.8	1.4	1.8	590.1	0.2	1.5	6,295	4,417	1,878	67.64	5,071	3,253	2,842	411	1,818	572	1,246	
				普通林地	総数	3,007.2	1.5	2.3	398.9	0.2	1.6	5,003	3,333	1,681	35.58	3,915	2,287	1,967	320	1,628	559	1,069	
					皆伐用	676.3	1.4	2.6	20.8	—	1.5	1,892	1,216	676	5.35	1,339	716	652	64	623	311	312	
					択伐用	2,304.5	1.8	2.2	330.3	0.3	1.6	2,523	2,071	452	25.33	1,938	1,531	1,283	248	452	100	352	
					竹林	21.9	0.1	1.1	47.8	0.2	1.6	593	40	553	4.90	593	40	32	8	553	148	405	
				制限林地		997.1	1.3	1.8	191.2	0.3	1.3	1,287	1,090	197	32.06	1,156	966	875	91	190	13	177	
				除地		—	—	—	—	—	—	—	—	—	—	—	—	—	—	—	—	—	

番号	府県	営林署	経営区	地種別	作業種別	才一期指定量の平均一ケ年 収穫 間伐 材積 面積	材積 総数	針葉樹 総数	針葉樹 用材	針葉樹 薪炭材	広葉樹 総数	広葉樹 用材	広葉樹 薪炭材	更新 総数	更新 新植	更新 人工下種	更新 天然下種	更新 ぼうが	造林面積 補植	造林面積 保育	番号
						ha	m³	m³	m³	m³	m³	m³	m³	ha	ha	ha	ha	ha	ha	ha	
		亀山	亀山	総数		124.88	2,579	2,576	2,373	203	3	—	3	120.41	33.03	—	87.38	—	39.91	877.40	
				普通林地	総数	30.80	451	448	448	—	3	—	3	14.13	14.07	—	0.06	—	11.12	122.27	
					用皆	30.80	451	448	448	—	3	—	3	14.13	14.07	—	0.06	—	11.12	122.27	
					用皆	—	—	—	—	—	—	—	—	—	—	—	—	—	—	—	
				制限林地		94.08	2,128	2,128	1,925	203	—	—	—	106.28	18.96	—	87.32	—	28.79	755.13	
				除地		—	—	—	—	—	—	—	—	—	—	—	—	—	—	—	
		新宮	新宮	総数		73.80	3,221	3,221	3,221	—	—	—	—	61.76	58.01	—	3.75	—	67.35	682.50	
				普通林地	用皆	73.48	3,143	3,143	3,143	—	—	—	—	55.09	51.71	—	3.38	—	66.38	562.05	
				制限林地		0.32	78	78	78	—	—	—	—	6.67	6.30	—	0.37	—	0.97	120.45	
				除地		—	—	—	—	—	—	—	—	—	—	—	—	—	—	—	
6	滋賀	総数				47.47	842	840	679	161	2	—	2	林 31.50 110.78	林31.50 10.12	—	100.66	—	52.30	700.38	6
				普通林地	総数	3.77	45	43	37	6	2	—	2	林0.03 7.94	林0.03 0.26	—	7.68	—	0.33	46.38	
					用皆	3.77	45	43	37	6	2	—	2	林0.03 7.94	林0.03 0.26	—	7.68	—	0.33	46.38	
					用竹	—	—	—	—	—	—	—	—	—	—	—	—	—	—	—	
					林	—	—	—	—	—	—	—	—	—	—	—	—	—	—	—	
				制限林地		43.70	797	797	642	155	—	—	—	林31.47 102.84	林31.47 9.86	—	92.98	—	51.97	654.00	
				除地		—	—	—	—	—	—	—	—	—	—	—	—	—	—	—	
		敦賀	敦賀	総数		0.92	68	68	63	5	—	—	—	0.26	0.12	—	0.14	—	0.07	—	
				普通林地	用皆	—	—	—	—	—	—	—	—	—	—	—	—	—	—	—	
				制限林地		0.92	68	68	63	5	—	—	—	0.26	0.12	—	0.14	—	0.07	—	
				除地		—	—	—	—	—	—	—	—	—	—	—	—	—	—	—	
		亀山	亀山	総数		—	—	—	—	—	—	—	—	13.00	—	—	13.00	—	—	—	
				普通林地	用皆	—	—	—	—	—	—	—	—	—	—	—	—	—	—	—	
				制限林地		—	—	—	—	—	—	—	—	13.00	—	—	13.00	—	—	—	
				除地		—	—	—	—	—	—	—	—	—	—	—	—	—	—	—	
	(大津)	(大津)		総数		46.55	774	772	616	156	2	—	2	林31.50 97.52	林31.50 10.00	—	87.52	—	52.23	700.38	
				普通林地	総数	3.77	45	43	37	6	2	—	2	林0.03 7.94	林0.03 0.20	—	7.68	—	0.33	46.38	
					用皆	3.77	45	43	37	6	2	—	2	林0.03 7.94	林0.03 0.26	—	7.68	—	0.33	46.38	
					用竹	—	—	—	—	—	—	—	—	—	—	—	—	—	—	—	
					林	—	—	—	—	—	—	—	—	—	—	—	—	—	—	—	
				制限林地		42.78	729	729	579	150	—	—	—	林31.47 89.58	林31.47 9.74	—	79.84	—	51.90	654.00	
				除地		—	—	—	—	—	—	—	—	—	—	—	—	—	—	—	
7	京都	総数				47.15	1,138	1,058	1,020	38	80	11	69	93.11	12.60	25.30	50.68	4.53	24.06	389.26	7
				普通林地	総数	30.52	973	922	903	19	51	11	40	69.53	11.57	25.30	28.41	4.25	15.50	295.19	
					用皆	23.52	433	382	366	16	51	11	40	7.12	5.24	—	1.81	0.07	5.72	72.30	
					用中	7.00	540	540	537	3	—	—	—	56.88	5.33	25.30	26.25	—	9.14	179.11	
					竹	—	—	—	—	—	—	—	—	5.53	1.00	—	0.35	4.18	0.64	33.46	
					林	—	—	—	—	—	—	—	—	—	—	—	—	—	—	10.32	
				制限林地		16.63	165	136	117	19	29	—	29	23.58	1.03	—	22.27	0.28	8.56	94.07	
				除地		—	—	—	—	—	—	—	—	—	—	—	—	—	—	—	
	(京都)	(京都)		総数		37.76	1,224	1,164	1,138	26	60	11	49	83.00	11.68	25.30	59.11	4.53	19.09	342.88	
				普通林地	総数	31.98	1,093	1,040	1,031	9	53	11	42	67.46	10.55	25.30	27.36	4.25	13.54	254.59	
					用皆	24.98	553	500	494	6	53	11	42	5.05	14.22	—	0.76	0.07	3.76	42.02	
					用中	7.00	540	540	537	3	—	—	—	56.88	5.33	25.30	26.25	—	9.14	179.11	
					竹	—	—	—	—	—	—	—	—	5.53	1.00	—	0.35	4.18	0.64	33.46	
					林	—	—	—	—	—	—	—	—	15.54	1.13	—	31.95	0.28	5.55	88.29	
				制限林地		5.78	131	124	107	17	7	—	7	—	—	—	—	—	—	—	
				除地		—	—	—	—	—	—	—	—								

番号	府県	営林署	経営区	地種別	作業種別	面積 総数	立木地 総数	立木地 人工林	立木地 天然生林	無立木地	除地	蓄積 総数 総数	蓄積 総数 Ha當り	蓄積 針葉樹 総数	蓄積 針葉樹 Ha當り	蓄積 廣葉樹 総数	蓄積 廣葉樹 Ha當り	成長量 総数 総数	成長量 総数 Ha当り	成長量 総数 成長率	番号
						ha	ha	ha	ha	ha	ha	m³	m³	m³	m³	m³	m³	m³	m³	%	
	京都																				
		京都	京都	総数		2,752.96	2,066.66	831.63	1,235.03	526.87	159.43	247,298	90	208,400	76	38,898	14	4,280.7	1.2	1.7	
				普通林地	総数	1,831.14	1,400.28	402.31	997.97	430.86	—	150,525	82	126,114	68	24,411	14	3,118.3	1.7	2.1	
					用皆	272.89	208.52	142.08	66.44	64.37	—	19,190	71	18,497	68	693	3	413.8	1.4	2.2	
					用掃	1,269.25	938.03	85.93	852.10	331.22	—	127,097	100	106,380	84	20,717	16	2,634.8	2.1	2.1	
					中林	289.00	253.73	174.30	79.43	35.27	—	4,238	14	1,237	4	3,001	10	69.7	0.3	1.6	
				制限林地		762.39	666.38	429.32	237.06	96.01	—	96,773	127	82,236	108	14,497	19	1,162.4	1.5	1.2	
				除地		159.43	—	—	—	—	159.43	—	—	—	—	—	—	—	—	—	
		奈良	奈良	総数		503.61	455.40	81.96	373.44	9.85	38.36	13,428東 29,160	27東 58	13,428東 27,575	27東 55	1,585	3	2,687.0東 797.9	0.2	2.7	
												420東	22東	4,204東	22東			840.0東			
				普通林地	総数	194.46	186.71	81.96	104.75	7.75	—	13,387	88	12,836	66	551	3	484.6	0.3	0.8	
					用皆	191.07	183.32	81.96	101.36	7.75	—	13,387	70	12,836	67	551	3	484.6	3.1	0.8	
					用掃	—	—	—	—	—	—	—	—	—	—	—	—	—	—	—	
					竹林	3.39	3.39	—	3.39	—	—	4,204東	1,240東	4,204東	1,240東	—	—	840.0東	247.8東	20.0東	
												9,224東	34東	9,224東	34東			1,847.0東			
				制限林地		270.79	268.69	—	268.69	2.10	—	15,773	58	14,739	54	1,034	4	313.3	1.9	2.0	
				除地		38.36	—	—	—	—	38.36	—	—	—	—	—	—	—	—	—	
6	大阪	総数				838.13	752.17	243.24	508.93	58.12	27.84	104,822	125	100,807	120	4,015	5	2,949.8	3.5	2.8	6
				普通林地	総数	291.33	744.10	243.24	500.86	47.23	—	102,092	122	98,257	117	3,835	5	2,923.9	3.7	2.8	
					用皆	210.54	174.83	61.75	113.08	35.71	—	7,801	37	7,194	34	607	3	283.3	1.4	3.6	
					用掃	580.79	569.27	181.49	387.78	11.52	—	94,291	163	91,063	157	3,228	6	2640.6	4.5	2.8	
					中林	—	—	—	—	—	—	—	—	—	—	—	—	—	—	—	
				制限林地		8.07	8.07	—	8.07	10.89	—	2,720	387	2,540	315	180	22	25.9	3.2	0.9	
				除地		38.73	—	—	—	—	27.84	10	0.3	10	0.3	—	—	—	—	—	
		京都	京都	総数		219.35	180.04	61.75	118.29	35.71	3.60	9,102	41	8,431	38	671	3	309.2	1.4	3.4	
				普通林地	総数	210.54	174.83	61.75	113.08	35.71	—	7,801	37	7,194	34	607	3	283.3	1.3	3.6	
					用皆	210.54	174.83	61.75	113.08	35.71	—	7,801	37	7,194	34	607	3	283.3	1.3	3.6	
					用掃	—	—	—	—	—	—	—	—	—	—	—	—	—	—	—	
					中林	—	—	—	—	—	—	—	—	—	—	—	—	—	—	—	
				制限林地		5.21	5.21	—	5.21	—	—	1,291	260	1,227	248	64	12	25.9	4.9	2.0	
				除地		3.60	—	—	—	—	3.60	10	3	10	3	—	—	—	—	—	
		神戸	神戸	総数		618.78	571.13	181.49	390.64	22.41	24.24	95,720	154	92,376	149	3,344	5	2,640.6	4.5	2.8	
				普通林地	用皆	580.79	569.27	181.49	387.78	11.52	—	94,291	163	91,063	157	3,228	6	2,640.6	4.5	2.8	
				制限林地		2.86	2.86	—	2.86	—	—	1,429	50	1,313	459	116	41	—	—	—	
				除地		35.13	—	—	—	10.89	24.24	—	—	—	—	—	—	—	—	—	
7	兵庫	総数				24,750.06	21,791.11	10,546.35	11,244.76	2,384.14	574.81	4,977東 2,536,283	101	4,977東 1,323,680	53	1,212,603	48	5,806東 51,836.2	2.1	20.7	7
												1,015東		1,015東				179.5東	60.8東		
				普通林地	総数	18,033.42	16,566.35	8,122.27	8,444.08	1,467.07	—	2,196,065	121	1,098,733	60	1,097,332	61	46,591.0	2.6	20.0	
					用皆	14,249.55	12,785.80	7,478.16	5,307.64	1,463.75	—	1,407,008	98	716,400	50	690,608	48	28,413.3	2.0	2.0	
					用掃	3,442.02	3,439.90	640.03	2,799.91	2.08	—	766,596	222	379,751	110	386,845	112	17,474.5	5.1	2.2	
					薪炭林	198.14	196.90	4.08	192.82	1.24	—	6,071	29	118	0.6	5,953	28	60.0	0.3	1.0	
					中林	140.58	140.58	—	140.58	—	—	16,390	117	2,464	18	13,926	99	643.2	4.6	3.9	
					竹林	3.13	3.13	—	3.13	—	—	1,015東	324東	1,015東	324東	—	—	179.5東	60.8東	20.0	
												3,962東		3,962東				401.1東	20.0東		
				制限林地		6,041.15	5,210.16	2,420.86	2,789.30	830.99	—	339,249	56	224,226	37	115,023	19	5,235.2		20.0	
				除地		675.49	14.60	3.22	11.38	86.08	574.81	969	14	721	10	248	0.4	10.0	—	1.0	
		《神戸》	(神戸)	総数		4,502.31	3,783.25	674.98	3,108.28	534.15	184.90	2,905東 361,692	797	2,905東 349,335	77	12,356	2.7	580.6東 9,918.6	2.2	2.7	
												898東		898東				179.5東			
				普通林地	総数	2,956.79	2,713.73	570.85	2,142.88	243.06	—	269,327	91	260,453	88	8,874	3.0	7,722.1	2.6	2.8	
					用皆	2,373.05	2,141.51	389.36	1,752.15	231.54	—	175,036	73	169,390	71	5,646	2.4	5,081.5	2.1	2.9	
					用掃	580.79	569.27	181.49	387.78	11.52	—	94,291	163	91,063	157	3,228	5.5	2,640.6	4.5	2.9	
					竹林	2.95	2.95	—	2.95	—	—	893	3.4東	898東	304東	—	—	179.5東	60.8東	19.9	
												2,007東		2,067東				401.1東			
				制限林地		1,263.81	1,069.53	104.13	965.40	194.28	—	92,365	83	88,883	80	3,482	2.7	2,196.5	1.7	2.3	
				除地		281.71	—	—	—	96.81	184.90	797	—	—	—	—	—	—	—	—	

K 4580

番号	府県	営林署	経営区	地種別	作業種別	成長量 針葉樹 総数	針葉樹 Ha当り	針葉樹 成長率	広葉樹 総数	広葉樹 Ha当り	広葉樹 成長率	才一期指定量の平均一ケ年 収穫 総数 材積 総数	針葉樹	広葉樹	主伐 材積 面積	針葉樹 総数	針葉樹 用材	針葉樹 薪炭材	広葉樹 総数	広葉樹 用材	広葉樹 薪炭材	番号
						m³	m³	%	m³	m³	%	m³	m³	m³	ha	m³	m³	m³	m³	m³	m³	
	京都																					
		京都京都		総数		3,703.4	1.4	1.8	577.3	0.2	1.5	5,699	3,858	1,831	63.67	4,755	2,981	2,613	368	1,774	572	1,202
				普通林地	総数	2,729.6	1.5	2.2	388.7	0.2	1.6	4,437	2,802	1,635	31.81	3,624	2,039	1,762	277	1,585	559	1,026
					用皆伐	403.2	1.5	2.1	10.6	—	1.5	1,321	691	630	1.58	1,049	468	447	21	580	311	269
					用中択林	2,304.5	1.8	2.1	330.3	0.3	1.5	2,523	2,701	452	25.33	1,983	1,531	1,233	248	452	100	352
						21.9	—	2.2	47.8	0.2	1.6	593	40	553	4.90	593	40	32	8	553	148	405
				制限林地		973.8	1.3	1.2	188.6	0.3	1.3	1,262	1,056	196	31.86	1,131	942	851	91	189	13	176
				除地		—	—	—	—	—	—	—	—	—	—	—	—	—	—	—	—	—
						2,687.0東																
		奈良奈良		総数		761.6	1.5	2.8	36.3	0.7	2.3	1,202東	1,202東			1,202東	1,202東	1,202東				
						840.0東						564	502	62	7.06	370	331	248	83	39	12	27
				普通林地	総数	473.6	2.4	3.7	11.0	0.6	2.0	32東	32東			32東	32東	32東				
					皆伐	473.6	2.5	3.7	11.0	0.6	2.0	530	490	40	7.06	370	331	248	83	39	12	27
					用択	—	—	—	—	—	—	530	490	40	2.00	370	331	248	83	39	12	27
					林	—	—	—	—	—	—	—	—	—	—	—	—	—	—	—	—	—
					竹林	840.0東	247.8東	20.0東	—	—	—	32東	32東									
						1,847.0東						1,170東	1,170東	—	5.06	32東	32東	32東	—	—	—	—
				制限林地		288.0	1.0	2.0	25.3	0.9	2.4	34	12	22	—	1,170東	1,170東	1,170東	—	—	—	—
				除地		—	—	—	—	—	—	—	—	—	—	—	—	—	—	—	—	—
6	大阪	総数				**2,853.6**	**3.4**	**2.8**	**96.2**	**0.1**	**2.4**	**2,845**	**2,685**	**160**	**22.12**	**2,307**	**2,150**	**1,802**	**348**	**157**	—	**157**	6
				普通林地	総数	2,830.3	3.6	2.9	93.6	0.1	2.4	2,820	2,661	159	21.92	2,282	2,126	1,778	348	156	—	156
					皆伐	273.1	1.3	3.8	10.2	0.1	1.7	571	525	46	3.77	291	248	205	43	43	—	43
					用択	2,557.2	4.4	2.8	83.4	0.1	2.6	2,249	2,136	113	18.15	1,991	1,878	1,573	305	113	—	113
					林	—	—	—	—	—	—	—	—	—	—	—	—	—	—	—	—	—
				制限林地		23.3	2.9	0.9	2.6	0.3	1.4	25	24	1	0.20	25	24	24	—	1	—	1
				除地		—	—	—	—	—	—	—	—	—	—	—	—	—	—	—	—	—
		京都京都		総数		296.4	1.4	3.5	12.8	0.1	1.9	596	549	47	3.97	316	272	229	43	44	—	44
				普通林地	総数	273.1	1.3	3.7	10.2	0.1	1.6	571	525	46	3.77	296	248	205	43	43	—	43
					皆伐	273.1	1.3	3.7	10.2	0.1	1.6	571	525	46	3.77	296	248	205	43	43	—	43
					用択	—	—	—	—	—	—	—	—	—	—	—	—	—	—	—	—	—
					林	—	—	—	—	—	—	—	—	—	—	—	—	—	—	—	—	—
				制限林地		23.3	1.4	1.8	2.6	0.5	4.0	25	24	1	0.20	25	24	24	—	1	—	1
				除地		—	—	—	—	—	—	—	—	—	—	—	—	—	—	—	—	—
		神戸神戸		総数		2,557.2	4.4	2.8	83.4	0.1	2.6	2,249	2,136	113	18.15	1,991	1,878	1,573	305	113	—	113
				普通林地	用皆	2,557.2	4.4	2.8	83.4	0.1	2.6	2,249	2,136	113	18.15	1,991	1,878	1,573	305	113	—	113
				制限林地	伐	—	—	—	—	—	—	—	—	—	—	—	—	—	—	—	—	—
				除地		—	—	—	—	—	—	—	—	—	—	—	—	—	—	—	—	—
						580.6東						598東	598東			598東	598東	598東(40)				
7	兵庫	総数				**31,399.3**	**1.3**	**2.4**	**20,436.9**	**0.9**	**1.7**	**70,848**	**25,655**	**45,193**	**410.16**	**62,022**	**16,834**	**15,782**	**1,052**	**45,188**	**22,328**	**22,860**	7
						179.5東	60.8東	20.0				206東	206東			206東	206東	206東				
				普通林地	総数	27,131.5	1.5	2.5	19,459.5	1.1	1.8	68,142	24,056	44,086	369.79	59,640	15,555	14,629	926	44,085	21,647	22,438
					皆伐	18,737.3	1.1	2.6	9,676.0	0.7	1.4	55,956	20,147	35,809	302.58	47,454	11,646	10,720	926	35,808	18,533	17,275
					用択	8,305.0	2.4	1.9	9,169.5	2.7	2.4	11,488	3,837	7,651	59.94	11,488	3,837	3,837	—	7,651	2,927	4,724
					薪炭林	3.0	—	2.5	57.0	0.3	1.0	—	—	—	—	—	—	—	—	—	—	—
					中林	86.2	0.6	3.5	557.0	4.0	4.0	698	72	626	4.16	698	72	72	—	626	187	439
					竹林	179.5	6.08東	20.0	—	—	—	206東	206東	—	3.11	206東	206東	206東	—	—	—	—
						401.1東	20.0東	20.0				392東	392東	(2)		392東	392東	392東				
				制限林地		4,259.8	0.7	1.9	975.4	0.2	0.8	2,706	1,599	1,107	40.37	2,382	1,279	1,153	126	1,103	681	422
				除地		8.0	7.0	1.1	2.0	—	0.8	—	—	—	—	—	—	—	—	—	—	—
						580.6東						572東	572東			572東	572東	572東				
		《神戸》(神戸)		総数		9,657.1	2.1	2.7	261.5	0.1	2.1	8,418	8,086	332	61.36	7,711	7,380	6,235	1,145	331	2	329
						179.5東	60.8東					180東	180東			180東	180東	180東				
				普通林地	総数	7,454.2	2.5	2.8	176.9	0.1	1.9	8,176	7,859	317	54.23	7,569	7,244	6,110	1,137	316	2	314
					皆伐	4,988.0	2.1	2.9	93.5	—	1.6	5,927	5,723	204	33.13	5,569	5,366	4,537	832	203	2	201
					用択	2,557.2	4.4	2.8	83.4	0.1	2.4	2,249	2,136	113	18.15	1,991	1,878	1,573	305	113	—	113
					竹林	179.5東	60.8東	19.9	—	—	—	180東	180東	—	2.95	180東	180東	180東	—	—	—	—
						401.1東						392東	392東			392東	392東	392東				
				制限林地		2,111.9	1.6	2.3	84.6	0.1	2.4	242	227	15	7.13	146	136	123	8	15	—	15
				除地		—	—	—	—	—	—	—	—	—	—	—	—	—	—	—	—	—

K 4580

番号	府県	営林署	経営区	地種別	作業種別	才・期指定量の平均一ケ年 収穫 間伐 材積 面積	総数	針葉樹 総数	用材	薪炭材	造林 面積 更新 総数	新植	人工下種	天然下種	ぼうが	補植	保育	番号
						ha	m³	m³	m³	m³	ha	ha	ha	ha	ha	ha	ha	
	京都																	
		京都京都		総数		30.56	944	887	863	24	82.01	11.07	25.30	41.11	4.53	18.38	342.02	
				普通林地	総数	24.78	813	763	756	7	66.75	10.04	25.30	27.16	4.25	13.14	254.59	
					皆用	17.78	273	223	219	4	4.34	3.71	—	0.56	0.07	3.36	42.02	
					択用	7.00	540	540	537	3	56.88	5.33	25.30	26.25	—	9.14	179.11	
					中林	—	—	—	—	—	5.53	1.00	—	0.35	4.18	0.64	33.46	
				制限林地		5.78	131	124	107	17	15.26	1.03	—	13.95	0.28	5.24	87.43	
				除地		—	—	—	—	—	—	—	—	—	—	—	—	
		奈良奈良		総数		16.59	194	171	157	14	11.10	1.53	—	9.57	—	5.68	47.24	
				普通林地	総数	5.74	160	159	147	12	2.78	1.53	—	1.25	—	2.36	40.60	
					皆用	5.74	160	159	147	12	2.78	1.53	—	1.25	—	2.36	30.28	
					択用	—	—	—	—	—	—	—	—	—	—	—	—	
					竹林	—	—	—	—	—	—	—	—	—	—	—	—	
				制限林地		10.85	34	12	10	2	8.32	—	—	8.32	—	3.32	10.32	
				除地		—	—	—	—	—	—	—	—	—	—	—	6.64	
6	大阪	総数				15.03	538	535	528	7	17.44	6.64	—	10.63	0.17	8.03	94.43	6
				普通林地	総数	15.03	538	535	528	7	17.16	6.54	—	10.45	0.17	7.77	93.57	
					皆用	7.20	280	277	275	2	0.71	0.51	—	0.20	—	0.40	—	
					択用	7.83	258	258	253	5	16.45	6.03	—	10.25	1.17	7.37	93.57	
					中林	—	—	—	—	—	—	—	—	—	—	—	—	
				制限林地		—	—	—	—	—	0.28	0.10	—	0.18	—	0.26	0.86	
				除地		—	—	—	—	—	—	—	—	—	—	—	—	
		京都京都		総数		7.20	280	277	275	2	0.99	0.61	—	0.38	—	0.66	0.86	
				普通林地	総数	7.20	280	277	275	2	0.71	0.51	—	0.20	—	0.40	—	
					皆用	7.20	280	277	275	2	0.71	0.51	—	0.20	—	0.40	—	
					択用	—	—	—	—	—	—	—	—	—	—	—	—	
					中林	—	—	—	—	—	—	—	—	—	—	—	—	
				制限林地		—	—	—	—	—	0.28	0.10	—	0.18	—	0.26	0.86	
				除地		—	—	—	—	—	—	—	—	—	—	—	—	
		神戸神戸		総数		7.83	258	258	253	5	16.45	6.03	—	10.25	0.17	7.37	93.57	
				普通林地	用択	7.83	258	258	253	5	16.45	6.03	—	10.25	0.17	7.37	93.57	
				制限林地		—	—	—	—	—	—	—	—	—	—	—	—	
				除地		—	—	—	—	—	—	—	—	—	—	—	—	
7	兵庫	総数				210.24	8,826	8,821	8,493	328	592.92	232.49	27.97	319.03	13.43	377.31	3,078.95	7
				普通林地	総数	179.34	8,578	8,573	8,408	165	465.66	191.31	—	260.92	13.43	262.49	2,352.76	
					皆用	176.82	8,502	8,501	8,337	164	390.29	187.04	—	201.10	2.15	234.00	2,070.26	
					択用	—	—	—	—	—	63.64	3.98	—	59.66	—	28.49	262.99	
					薪炭林	2.52	76	72	71	1	7.86	—	—	—	7.86	—	13.08	
					中林	—	—	—	—	—	3.71	0.29	—	—	3.42	—	3.21	
					竹林	—	—	—	—	—	0.16	—	—	0.16	—	—	3.22	
				制限林地		30.90	248	248	85	163	127.26	41.18	27.97	58.11	—	114.82	726.19	
				除地		—	—	—	—	—	—	—	—	—	—	—	—	
		《神戸》(神戸)		総数		29.28	707	706	503	203	65.80	23.55	—	52.03	0.17	32.65	446.19	
				普通林地	総数	24.23	616	615	461	154	64.45	23.30	—	40.98	0.17	32.40	362.58	
					皆用	16.40	358	357	208	149	48.00	17.27	—	30.78	0.17	25.03	266.06	
					択用	7.83	258	258	253	5	16.45	6.03	—	10.25	—	7.37	93.57	
					中林	—	—	—	—	—	—	—	—	—	—	—	2.95	
				制限林地		5.05	91	91	42	49	1.35	0.25	—	1.10	—	0.25	83.61	
				除地		—	—	—	—	—	—	—	—	—	—	—	—	

番号	府県	営林署	経営区	地種別	作業種別	面積 総数	立木地 総数	立木地 人工林	立木地 天然生林	無立木地	除地	蓄積 総数 総数	蓄積 総数 Ha当り	蓄積 針葉樹 総数	蓄積 針葉樹 Ha当り	蓄積 廣葉樹 総数	蓄積 廣葉樹 Ha当り	成長量 総数 総数	成長量 総数 Ha当り	成長量 総数 成長率	番号
						ha	ha	ha	ha	ha	ha	m³	m³	m³	m³	m³	m³	m³	m³	%	
	兵庫											2,905東		2,905東				580.6東			
		神戸	神戸	総数		3,883.53	3,211.13	493.49	2,717.64	511.74	160.66	265,972	6.8	256,960	66	9,012	2	7,278.0	1.9	2.7	
				普通林地	総数	2,376.00	2,144.46	389.36	1,755.10	231.54		898東	304東	898東	304東			179.5東	60.8東	20.0東	
					用皆伐	2,373.05	2,141.51	389.36	1,752.15	231.54	—	175,036	73	169,390	71	5,646	2	5,081.5	2.1	2.9	
					用択伐	—	—	—	—	—	—	175,036	73	169,390	71	5,646	2	5,081.5	2.1	2.9	
					竹林	2.95	2.95	—	2.95	—	—	—	—	—	—	—	—	—	—	—	
				制限林地		1,260.95	1,066.67	104.13	962.54	194.28	—	898東	304東	898東	304東	—	—	179.5東	60.8東	20.0東	
				除地		246.58	—	—	—	85.92		2,007東		2,007東				401.1東	20.0東	20.0東	
											—	90,936	11	87,570	35	3,366	3	2,196.5	1.8	2.4	
											160.66	—	—	—	—	—	—	—	—	—	
		《姫路》	〈路路〉	総数		5,881.56	4,427.17	2,343.87	2,083.30	1,407.23		1,955東	3.5東	1,955東	0.5東						
				普通林地	用皆	1,922.28	1,145.27	116.17	1,029.10	777.01	47.16	98,265	17	98,265	17	—	—	1,081.0	0.2	1.1	
											—	36,032	19	36,032	19	—	—	445.2	0.2	1.2	
				制限林地		3,912.12	3,281.90	2,227.70	1,054.20	630.22		1,955東	0.5東	1,955東	0.5東						
				除地		47.16	—	—	—	—	—	62,233	16	62,233	16	—	—	635.8	0.2	1.0	
											47.16	—	—	—	—	—	—	—	—	—	
		《山崎》	〈山崎〉	総数		11,924.39	11,277.38	7,256.11	4,021.27	413.05		117東	650東	117東	650東						
				普通林地	総数	11,250.77	10,837.72	7,167.08	3,670.64	413.05	233.96	1,629,412	137	862,782	72	766,630	65	37,044.2	3.2	2.3	
					用皆伐	7,738.50	7,325.45	6,527.05	798.40	413.05		117東	600東	117東	650東						
					用択伐	3,371.51	3,371.51	640.03	2,731.48	—	—	1,533,052	136	809,471	72	723,581	64	35,113.3	3.1	2.3	
					中林	140.58	140.58	—	140.58	—	—	752,357	97	428,750	55	323,607	42	17,044.6	2.2	2.4	
					竹林	0.18	0.18	—	0.18	—	—	764,305	226	378,257	112	386,048	115	17,425.5	5.2	2.4	
				制限林地		439.66	439.66	89.03	350.63	—	—	16,390	117	2,464	18	13,926	99	643.2	4.6	3.9	
				除地		233.96	—	—	—	—	—	117東	650東	117東	650東	—	—	—	—	—	
											—	96,360	219	53,311	121	43,049	98	1,930.9	4.4	2.0	
											233.96	—	—	—	—	—	—	—	—	—	
	鳥取	鳥取		総数		3,060.58	2,875.43	452.88	2,422.55	52.12											
				普通林地	総数	2,484.37	2,438.90	449.66	1,989.24	45.47	133.03	542,634	177	3105,67	34	436,961	143	6,433.0	2.1	—	
					用皆伐	2,215.72	2,173.57	445.58	1,727.99	42.15	—	451,945	182	83,840	34	368,105	148	5,951.0	2.4	—	
					用択伐	70.51	68.43	—	68.43	2.08	—	443,583	200	82,228	17	361,355	183	5,842.0	2.6	—	
					薪炭林	198.14	196.90	4.08	192.82	1.24	—	2,291	31	1,494	20	797	11	49.0	0.6	—	
				制限林地		428.42	421.93	—	421.93	6.49	—	6,071	29	118	0.6	5,953	28	60.0	0.3	—	
				除地		147.79	14.60	3.22	11.38	0.16	—	89,720	209	21,112	49	68,608	160	472.0	1.1	—	
											133.03	969	65	721	48	248	17	10.0	—	—	
8	奈良	総数				2,675.94	2,322.22	608.51	1,713.71	81.59		1,637東		1,637東				325.0東			
				普通林地	総数	1,206.37	1,156.16	418.52	737.64	50.21	272.13	278.815	104	176,457	66	102,358	48	5,050.4	2.0	1.8	8
					用皆伐	1,198.65	1,148.44	418.52	729.92	50.21		1,475東		1,475東				295.0東			
					用択伐	—	—	—	—	—	—	66,631	55	58,085	48	8,546	7	2,604.7	2.2	3.9	
					竹林	7.72	7.72	—	7.72	—	—	66,617	56	58,071	48	8,546	8	2,604.2	2.2	3.9	
				制限林地		1,197.44	1,166.06	189.99	976.07	31.38	—	—	—	—	—	—	—	—	—	—	
				除地		272.13	—	—	—	—	—	1,475東 14	2	1,475東 14	2	—	—	295.0東	0.6	3.6	
												162東		162東				0.5			
											—	212,184	177	118,372	99	93,812	78	30.0東	2.0	1.2	
											272.13	—	—	—	—	—	—	2,445.7	—	—	
		《奈良》	〈奈良〉	総数		3,179.55	2,777.62	690.47	2,087.15	91.44		15,065東									
				普通林地	総数	1,400.83	1,342.87	500.48	842.39	57.96	310.49	307,975	97	204,032	64	103,943	33	5,848.3	1.8	1.9	
					用皆伐	1,389.72	1,331.76	500.48	831.28	57.96		5,679東	4東					1,135東			
					用択伐	—	—	—	—	—	—	80,018	57	70,921	51	9,097	7	3,089.3	2.2	3.9	
					竹林	11.11	11.11	—	11.11	33.48	—	80,004	58	70,907	51	9,097	6	3,088.8	2.2	3.8	
				制限林地		1,468.23	1,434.75	189.99	1,244.76	—	—	—	—	—	—	—	—	—	—	—	
				除地		310.49	—	—	—	—	—	5,679東 14	4東	14	1	—	—	1,135東 0.5	0.6	3.6	
												9,386東	1								
											—	227,957	155	133,111	91	94,846	64	2,759.0	1.9	1.2	
											310.49	—	—	—	—	—	—	—	—	—	
	奈良	奈良		総数		2,675.94	2,322.22	608.51	1,713.71	81.59		1,637東		1,637東				325.0東			
				普通林地	総数	1,206.37	1,156.16	418.52	737.64	50.21	272.13	278.815	104	176,457	66	102,358	48	5,050.4	2.0	1.8	
					用皆伐	1,198.65	1,148.44	418.52	729.92	50.21		1,475東		1,475東				295.0東			
					用択伐	—	—	—	—	—	—	66,631	55	58,085	48	8,546	7	2,604.7	2.2	3.9	
					竹林	7.72	7.72	—	7.72	—	—	66,617	56	58,071	48	8,546	8	2,604.2	2.2	3.9	
				制限林地		1,197.44	1,166.06	189.99	976.07	31.38	—	—	—	—	—	—	—	—	—	—	
				除地		272.13	—	—	—	—	—	1,475東 14	2	1,475東14	2	—	—	295.0東 0.5	0.6	3.6	
												162東		162東				30.0東			
											—	212,184	177	118,372	99	93,812	78	2,445.7	2.0	1.2	
											272.13	—	—	—	—	—	—	—	—	—	

番号	府県	営林署	経営区	地種別	作業種別	成長量 針葉樹 総数	成長量 針葉樹 Ha当り	成長量 針葉樹 成長率	成長量 廣葉樹 総数	成長量 廣葉樹 Ha当り	成長量 廣葉樹 成長率	才期指定量の平均一ケ年 収穫 総数 材積 総数	才期指定量の平均一ケ年 収穫 総数 材積 針葉樹	才期指定量の平均一ケ年 収穫 総数 材積 廣葉樹	才期指定量の平均一ケ年 収穫 主伐 面積	才期指定量の平均一ケ年 収穫 主伐 材積 総数	才期指定量の平均一ケ年 収穫 主伐 材積 針葉樹 総数	才期指定量の平均一ケ年 収穫 主伐 材積 針葉樹 用材	才期指定量の平均一ケ年 収穫 主伐 材積 針葉樹 薪炭材	才期指定量の平均一ケ年 収穫 主伐 材積 廣葉樹 総数	才期指定量の平均一ケ年 収穫 主伐 材積 廣葉樹 用材	才期指定量の平均一ケ年 収穫 主伐 材積 廣葉樹 薪炭材	番号
						m³	m³	%	m³	m³	%	m³	m³	m³	ha	m³	m³	m³	m³	m³	m³	m³	
	兵庫					580.6東						572東	572東			572東	572東	572東					
		神戸	神戸	総数		7,099.9	1.8	2.7	178.1	0.1	1.9	6,169	5,950	219	43.21	5,720	5,502	4,652	840	218	2	216	
						179.5東	60.8東	20.0				180東	180東			180東	180東	180東					
				普通林地	総数	4,988.0	2.1	1.9	93.5	—	1.7	5,927	5,723	204	35.08	5,559	5,355	4,534	832	203	2	201	
					用皆	4,988.0	2.1	1.9	93.5	—	1.7	5,927	5,723	204	33.13	5,559	5,356	4,534	832	203	2	201	
					用擇	—	—	—	—	—	—	—	—	—	—	—	—	—	—	—	—	—	
					竹林	179.5東	60.8東	20.0				180東	180東	—	2.95	180東	180東	180東	—	—	—	—	
						401.1東						392東	392東			392東	392東	392東					
				制限林地		2,111.9	20	2.4	84.6	—	2.4	242	227	15	7.13	151	136	128	8	15	—	15	
				除地		—	—	—	—	—	—	—	—	—	—	—	—	—	—	—	—	—	
		《姫路》	(姫路)	総数		1,081.0	0.2	1.1	—	—	—	1,105	1,105	—	15.52	919	919	713	206	—	—	—	
				普通林地	用皆	445.2	0.2	1.2	—	—	—	482	482	—	3.87	437	437	349	88	—	—	—	
				制限林地		635.8	0.2	1.0	—	—	—	623	623	—	11.65	482	482	354	118	—	—	—	
				除地		—	—	—	—	—	—	—	—	—	—	—	—	—	—	—	—	—	
		《山崎》	(山崎)	総数		19,005.4	1.6	2.2	18,038.8	1.5	2.4	26東	26東			25東	26東	26東					
												36,473	14,345	22,128	160.83	29,233	7,105	7,105	—	22,128	8,467	13,661	
												25東	26東			25東	25東	26東					
				普通林地	総数	17,702.3	1.6	2.2	17,411.0	1.6	2.4	35,659	13,720	21,949	152.04	28,445	6,496	6,496	—	21,949	8,400	13,549	
					用皆	9,359.1	1.2	2.4	7,685.5	1.0	2.4	23,483	9,811	13,672	87.78	16,259	2,587	2,587	—	13,672	5,286	8,386	
					用擇	8,257.0	2.5	2.4	9,168.5	2.7	2.4	11,488	3,837	7,651	59.94	11,488	3,837	3,837	—	7,651	2,927	4,724	
					中林	86.2	0.6	3.5	557.0	4.0	4.0	698	72	626	4.16	698	72	72	—	626	187	439	
					竹林	—	—	—	—	—	—	25東	26東	—	0.16	25東	25東	26東	—	—	—	—	
				制限林地		1,303.1	3.0	2.4	627.8	1.4	1.5	804	625	179	8.79	788	609	609	—	179	67	112	
				除地		—	—	—	—	—	—	—	—	—	—	—	—	—	—	—	—	—	
		鳥取	鳥取	総数		4,213.0	1.4	—	2,220.0	0.7	—	27,101	4,255	22,846	190.60	26,150	3,308	3,302	6	22,842	13,859	8,983	
				普通林地	総数	3,996.0	1.6	0.1	1,955.0	0.8	—	26,064	4,131	21,933	177.80	25,189	3,256	3,230	6	21,933	13,245	8,688	
					用皆	3,945.0	1.8	0.1	1,897.0	0.9	—	26,064	4,131	21,933	177.80	25,189	3,256	3,250	6	21,933	13,245	8,688	
					用擇	48.0	0.5	—	1.0	0.2	—	—	—	—	—	—	—	—	—	—	—	—	
					薪炭林	3.0	—	—	57.0	0.3	—	—	—	—	—	—	—	—	—	—	—	—	
				制限林地		209.0	0.5	—	263.0	0.6	—	1,037	124	913	12.80	961	52	52	—	909	614	295	
				除地		8.0	—	—	2.0	—	—	—	—	—	—	—	—	—	—	—	—	—	
8	奈良			総数		325東 4,098.7	1.5	2.3	951.7	0.4	0.9	1,810東 4,725	1,810東 2,822	1,903	45.17	1,810東 4,112	1,810東 2,245	1,810東 2,007	238	1,867	1,055	812	8
						295.0東						1,103東	1,103東			1,103東	1,103東	1,103東					
				普通林地	総数	2,421.5	2.0	4.2	183.2	0.5	2.1	1,983	1,490	493	15.76	1,515	1,045	857	179	469	242	227	
					用皆	2,421.0	2.0	4.2	183.2	0.5	2.1	1,983	1,490	493	9.71	1,515	1,045	857	179	469	242	227	
					用擇	—	—	—	—	—	—	—	—	—	—	—	—	—	—	—	—	—	
					竹林	295東0.5	0.6	3.6	—	—	—	1,103東	1,103東	—	6.05	1,103東	1,103東	1,103東	—	—	—	—	
						30.0東						707東	707東			707東	707東	707東					
				制限林地		1,677.2	1.4	1.4	768.5	0.6	0.8	2,742	1,332	1,410	29.41	2,597	1,199	1,140	59	1,398	813	585	
				除地		—	—	—	—	—	—	—	—	—	—	—	—	—	—	—	—	—	
		《奈良》	(奈良)	総数		4,860.3	1.5	2.4	988.0	0.3	1.0	3,012東	3,012東			3,012東	3,012東	3,012東					
												5,289	3,324	1,965	52.23	4,432	2,576	2,255	321	1,906	1,067	839	
												1,135東	1,135東			1,135東	1,135東	1,135東					
				普通林地	総数	2,895.6	2.7	4.0	194.2	0.1	2.3	2,513	1,980	533	22.82	1,835	1,377	1,115	262	508	254	254	
					用皆	2,894.6	2.0	4.1	194.2	0.1	2.0	2,513	1,980	533	11.71	1,835	1,377	1,115	262	508	254	254	
					用擇	—	—	—	—	—	—	—	—	—	—	—	—	—	—	—	—	—	
					竹林	295東0.5	0.6	3.6	—	—	—	1,135東	1,135東	—	11.11	1,135東	1,135東	1,135東	—	—	—	—	
												1,877東	1,877東			1,877東	1,877東	1,877東					
				制限林地		1,965.2	1.3	1.5	793.8	0.5	1.0	2,776	1,344	1,432	29.41	2,597	1,199	1,140	59	1,398	814	585	
				除地		—	—	—	—	—	—	—	—	—	—	—	—	—	—	—	—	—	
		奈良	奈良	総数		325東 4,098.7	1.5	2.3	951.7	0.4	0.9	1,810東 4,725	1,810東 2,822	1,903	45.17	1,810東 4,112	1,810東 2,245	1,810東 2,007	238	1,857	1,055	812	
						2955東						1,103東	1,103東			1,103東	1,103東	1,103東					
				普通林地	総数	2,421.5	2.0	4.2	183.2	0.2	2.1	1,983	1,490	493	15.76	1,515	1,045	857	179	459	242	227	
					用皆	2,421.0	2.0	4.2	183.2	0.2	2.1	1,983	149	493	9.71	1,515	1,045	857	179	459	242	227	
					用擇	—	—	—	—	—	—	—	—	—	—	—	—	—	—	—	—	—	
					竹林	295東0.5	0.6	3.6	—	—	—	1,103東	1,103東	—	6.05	1,103東	1,103東	1,103東	—	—	—	—	
						30.0東						707東	707東				707東	707東					
				制限林地		1,677.2	1.3	1.5	768.5	0.6	0.8	2,742	1,332	1,410	29.41	2,597	1,199	1,140	59	1,398	813	585	
				除地		—	—	—	—	—	—	—	—	—	—	—	—	—	—	—	—	—	

番号	府県	営林署	経営区	地種別	作業種別	才一期指定量の平均一ケ年 収穫間伐 面積	材積 総数	針葉樹 総数	針葉樹 用材	針葉樹 薪炭材	広葉樹 総数	広葉樹 用材	広葉樹 薪炭材	造林面積 更新 総数	更新 新植	更新 人工下種	更新 天然下種	更新 ぼうが	補植	保育	番号
						ha	m³	m³	m³	m³	m³	m³	m³	ha	ha	ha	ha	ha	ha	ha	
	兵庫			総数		21.45	449	448	250	198	1	—	1	49.35	17.52	—	31.83	—	25.23	352.62	
		神戸	神戸	総数		16.40	358	357	208	149	1	—	1	48.00	17.27	—	30.73	—	25.03	259.01	
				普通林地	総数	16.40	358	357	208	149	1	—	1	48.00	17.27	—	30.73	—	25.03	266.06	
					用材皆伐林	—	—	—	—	—	—	—	—	—	—	—	—	—	—	—	
					用竹皆伐林	—	—	—	—	—	—	—	—	—	—	—	—	—	—	2.95	
				制限林地		5.05	91	91	42	49	—	—	—	1.35	0.25	—	1.10	—	0.25	83.61	
				除地		—	—	—	—	—	—	—	—	—	—	—	—	—	—	—	
		《姫路》	(姫路)	総数		30.07	186	186	57	129	—	—	—	146.20	57.07	27.97	61.16	—	146.20	876.70	
				普通林地	用材皆伐林	4.50	45	45	30	15	—	—	—	48.44	19.25	—	29.19	—	48.44	290.64	
				制限林地		25.57	141	141	27	114	—	—	—	97.76	37.82	27.97	31.97	—	97.76	586.06	
				除地		—	—	—	—	—	—	—	—	—	—	—	—	—	—	—	
		《山崎》	(山崎)	総数		131.05	7,240	7,240	7,240	—	—	—	—	169.44	79.47	—	86.55	3.42	97.30	1,175.74	
				普通林地	総数	130.77	7,224	7,224	7,224	—	—	—	—	168.02	79.47	—	85.16	3.42	97.01	1,171.96	
					用材皆伐林	130.77	7,224	7,224	7,224	—	—	—	—	101.32	75.42	—	25.90	—	68.93	915.25	
					用中竹皆伐林	—	—	—	—	—	—	—	—	62.82	3.76	—	59.10	—	28.08	253.23	
				制限林地		0.28	16	16	16	—	—	—	—	3.71	0.29	—	—	3.42	—	3.21	
				除地		—	—	—	—	—	—	—	—	0.16	—	—	0.16	—	—	0.27	
														1.39	—	—	1.39	—	0.29	3.78	
														—	—	—	—	—	—	—	
	鳥取	鳥取		総数		27.67	951	947	946	1	4	—	4	227.93	78.43	—	139.49	10.01	108.53	673.89	
				普通林地	総数	27.67	951	947	946	1	—	—	—	201.17	75.32	—	115.84	10.01	92.01	621.15	
					用材皆伐林	25.15	875	875	875	—	—	—	—	192.53	75.10	—	115.28	2.15	91.60	598.31	
					薪炭皆伐林	2.52	76	72	71	1	—	—	—	0.78	0.22	—	0.56	—	0.41	9.76	
				制限林地		—	—	—	—	—	4	—	4	7.86	—	—	—	7.86	—	13.08	
				除地		—	—	—	—	—	—	—	—	26.76	3.11	—	23.65	—	16.52	52.74	
											—	—	—	—	—	—	—	—	—	—	
8	奈良	総数				51.05	613	577	550	27	36	24	12	21.09	12.68	—	8.15	0.26	21.66	205.97	8
				普通林地	総数	29.34	468	444	425	19	24	24	—	13.03	5.82	—	6.95	0.26	7.90	136.69	
					用材皆伐林	29.34	468	444	425	19	24	24	—	13.03	5.82	—	6.95	0.26	7.90	134.90	
					用竹皆伐林	—	—	—	—	—	—	—	—	—	—	—	—	—	—	—	
				制限林地		21.71	145	133	125	8	12	—	12	8.06	6.86	—	1.20	—	13.76	70.28	
				除地		—	—	—	—	—	—	—	—	—	—	—	—	—	—	—	
		《奈良》	(奈良)	総数		67.64	807	748	707	41	59	24	35	32.19	14.21	—	17.72	0.26	27.34	253.16	
				普通林地	総数	35.08	628	603	572	31	52	24	1	15.81	7.35	—	8.20	0.26	10.26	165.18	
					用材皆伐林	35.08	628	603	572	31	25	24	1	15.81	7.35	—	8.20	0.26	10.26	165.18	
					用竹皆伐林	—	—	—	—	—	—	—	—	—	—	—	—	—	—	—	
				制限林地		32.56	179	145	135	10	—	—	—	—	—	—	—	—	—	11.11	
				除地		—	—	—	—	—	34	—	34	16.38	6.86	—	9.52	—	17.08	76.87	
											—	—	—	—	—	—	—	—	—	—	
	奈良	奈良		総数		51.05	613	577	550	27	36	24	12	21.09	12.68	—	8.15	0.26	21.66	205.98	
				普通林地	総数	29.34	468	444	425	19	24	24	—	13.03	5.82	—	6.95	0.26	7.90	135.69	
					用材皆伐林	29.34	468	444	425	19	24	24	—	13.03	5.82	—	6.95	0.26	7.90	134.90	
					用竹皆伐林	—	—	—	—	—	—	—	—	—	—	—	—	—	—	—	
				制限林地		21.71	145	133	125	8	—	—	—	—	—	—	—	—	—	0.79	
				除地		—	—	—	—	—	12	—	12	8.06	6.86	—	1.20	—	13.76	70.28	
											—	—	—	—	—	—	—	—	—	—	

番号	府県	営林署	経営区	地種別	作業種別	面積 総数 ha	立木地 総数 ha	立木地 人工林 ha	立木地 天然生林 ha	無立木地 ha	除地 ha	蓄積 総数 総数 m³	蓄積 総数 Ha当り m³	蓄積 針葉樹 総数 m³	蓄積 針葉樹 Ha当り m³	蓄積 広葉樹 総数 m³	蓄積 広葉樹 Ha当り m³	成長量 総数 総数 m³	成長量 総数 Ha当り m³	成長量 総数 成長率 %	番号
9	和歌山	総数				10,134.73	8,873.85	5,741.31	3,132.58	805.53	455.31	27東 1,4840,50	146	27東 1,241,153	122	242,897	24	34,063.5	3.4	2.3	9
				普通林地	総数皆林他	8,096.69	7,367.10	4,643.91	2,723.25	729.53	—	1,269,682	157	1,055,727	130	213,955	26	27,429.3	3.4	2.2	
					総用薪炭の用林	8,078.73	7,356.18	4,636.59	2,719.59	722.55	—	1,269,609	157	1,055,727	131	213,882	26	27,422.0	3.4	2.2	
						17.96	10.98	7.32	3.66	6.98	—	73	42	—	—	73	4	7.3	0.4	1.0	
						—	—	—	—	—	—	—	—	—	—	—	—	—	—	—	
				制限林地 除地		1,548.06	1,472.06	1,083.62	388.44	76.00	—	27東 209,584	135	27東 181,433	117	28,151	18	6,491.0	4.2	3.2	
						489.98	34.67	13.78	20.89	—	455.31	4,784	10	3,993	8	791	2	143.2	0.3	3.0	
		(高野)	(高野)	総数		4,262.09	3,736.36	2,865.04	871.32	373.88	151.85	642,040	151	584,157	137	57,883	14	17,268.7	4.1	2.7	
				普通林地	総数皆林他	3,306.26	2,935.67	2,130.46	805.21	370.59	—	542,913	164	486,136	147	56,777	17	12,723.2	3.8	2.3	
					総用薪炭の用林	3,288.30	2,924.69	2,123.14	801.55	363.61	—	542,840	165	486,136	148	56,704	17	12,715.9	3.9	2.3	
						17.96	10.98	7.32	3.66	6.98	—	73	4	—	—	73	4	7.3	0.4	1.0	
						—	—	—	—	—	—	—	—	—	—	—	—	—	—	—	
				制限林地 除地		769.31	766.02	720.80	45.22	3.29	—	94,343	123	94,028	122	315	0	4,402.3	5.7	4.7	
						186.52	34.67	13.78	20.89	—	151.85	4,784	26	3,993	21	791	4	143.2	0.8	2.9	
		(田辺)	(田辺)	総数		3,653.61	3,524.52	2,125.12	1,399.40	210.31	218.78	520,289	132	432,549	109	87,740	22	11,517.1	2.9	2.2	
				普通林地	総用皆択	3,594.47	3,384.16	2,109.43	1,274.73	210.31	—	493,617	137	409,939	114	83,678	23	11,444.8	4.2	2.3	
						3,594.47	3,384.16	2,109.43	1,274.73	210.31	—	493,617	137	409,939	114	83,678	23	11,444.8	3.2	2.3	
						—	—	—	—	—	—	—	—	—	—	—	—	—	—	—	
				制限林地 除地		140.36	140.36	15.69	124.67	—	—	26,672	190	22,610	161	4,062	29	72.3	0.5	0.3	
						218.78	—	—	—	—	218.78	—	—	—	—	—	—	—	—	—	
		新宮	新宮	総数		1,919.03	1,613.01	751.15	861.86	221.34	84.68	27東 321,721	168	27東 224,447	117	97,274	51	5,277.7	2.8	1.6	
				普通林地	用皆	1,195.96	1,047.33	404.02	643.31	148.63	—	233,152	195	159,652	133	73,500	61	3,261.3	2.7	1.4	
											—	27東 88,565	139	27東 64,795	102	23,774	37	2,016.4	3.2	2.3	
				制限林地 除地		638.39	565.68	347.13	218.55	72.71	84.68	—	—	—	—	—	—	—	—	—	
						84.68	—	—	—	—											
		(新宮)	(新宮)	総数		4,921.78	4,252.56	2,882.34	1,370.22	520.75	148.47	27東 680,766	138	546,926	111	133,840	27	15,157.8	3.1	2.2	
				普通林地	用皆	3,942.52	3,498.17	2,449.75	1,048.42	444.35	—	561,638	142	453,890	115	107,748	27	12,653.9	3.2	2.3	
											—	27東 119,128	143	93,036	111	26,092	32	2,503.9	3.0	2.1	
				制限林地 除地		830.79	754.39	432.59	321.80	76.40	148.47	—	—	—	—	—	—	—	—	—	
						148.47	—	—	—	—											
10	鳥取	総数				26,122.85	23,381.38	9,258.61	14,122.77	1,228.13	1,513.34	233東 3,216,957	148	233東 644,010	25	2,572,947	123	45,735.5	2.0	1.4	10
				普通林地	総数	17,800.30	16,870.07	7,992.92	8,877.15	930.23	—	233東 2,287,302	129	233東 528,012	30	1,759,290	99	37,591.2	2.1	1.6	
					用皆	17,508.18	16,603.24	7,977.92	8,625.32	904.94	—	233東 2,264,100	129	233東 523,591	30	1,740,509	99	36,440.3	2.1	1.6	
					用択	112.59	102.22	15.00	87.22	10.37	—	4,776	53	4,266	48	510	5	153.3	1.4	3.2	
					薪炭林	179.53	164.61	—	164.61	14.92	—	18,426	97	155	1	18,271	96	997.4	5.6	5.4	
				制限林地		6,597.77	6,415.56	1,200.18	5,215.38	182.21	—	928,538	141	115,013	18	813,525	123	8,124.3	1.2	0.9	
				除地		1,724.78	95.75	65.51	30.24	115.69	1,513.34	1,117	0.6	985	0.6	132	—	20.0	—	1.8	
		(鳥取)	(鳥取)	総数		16,437.46	15,418.89	5,580.57	9,838.32	779.25	239.32	233東 2,397,583	146	233東 518,919	32	1,878,664	114	35,927.9	2.2	1.5	
				普通林地	総数	14,783.15	14,212.45	5,268.06	8,944.39	570.70	—	233東 2,250,632	152	233東 479,173	32	1,771,459	120	34,214.3	2.3	1.5	
					用皆	14,222.38	13,680.29	5,248.98	8,431.31	542.09	—	233東 2,219,068	156	233東 473,140	33	1,745,928	123	32,954.3	2.3	1.5	
					用択	187.18	174.73	19.08	155.65	12.45	—	7,067	43	6,760	36	1,307	7	202.5	1.1	2.9	
					薪炭林	373.59	357.43	—	357.43	16.16	—	24,497	66	273	1	24,228	65	1,057.4	2.8	4.3	
				制限林地		1,188.79	1,096.09	243.78	852.31	92.70	—	144,865	122	38,040	32	106,825	90	1,633.6	1.4	1.2	
				除地		465.52	110.35	68.73	41.62	115.85	239.32	2,086	5	1,706	4	380	1	30.0	0.1	1.4	

番号	府県	営林署	経営区	地種別	作業種別	成長量 針葉樹 総数	針葉樹 Ha当り	針葉樹 成長率	広葉樹 総数	広葉樹 Ha当り	広葉樹 成長率
						m³	m³	%	m³	m³	%
9	和歌山		総数			31,995.2	3.2	2.2	2,068.3	0.2	0.1
				普通林地	総数	25,589.2	3.2	2.0	1,840.1	0.2	0.1
					用皆	25,589.2	3.2	2.0	1,832.8	0.2	0.1
					薪炭林	—	—	—	7.3	0.5	1.2
					その他	—	—	—	—	—	—
				制限林地		6,270.3	4.1	3.0	220.7	0.1	0.1
				除地		135.7	0.3	3.0	7.5	—	—
		《高野》	(高野)	総数		16,675.6	3.9	2.6	593.1	0.1	0.1
				普通林地	総数	12,141.6	3.7	2.3	581.6	0.2	0.1
					用皆	12,141.6	3.7	2.3	574.3	0.2	0.1
					薪炭林	—	—	—	7.3	0.5	12.5
					その他	—	—	—	—	—	—
				制限林地		4,398.3	5.7	4.6	4.0	—	—
				除地		135.7	0.7	2.7	7.5	—	—
		《田辺》	(田辺)	総数		10,767.3	2.7	2.0	749.8	0.3	0.3
				普通林地	総数	10,723.3	3.0	2.1	721.5	0.2	0.1
					用皆	10,723.3	3.0	2.1	721.5	0.2	0.1
					択伐	—	—	—	—	—	—
				制限林地		44.0	—	—	28.3	0.2	0.1
				除地		—	—	—	—	—	—
		新宮		総数		4,552.3	2.4	1.4	725.4	0.4	0.2
				普通林地	用皆	2,724.3	2.3	1.2	537.0	0.4	0.2
				制限林地		1,828.0	2.9	2.1	188.4	0.3	0.2
				除地		—	—	—	—	—	—
		《新宮》	(新宮)	総数		14,124.6	2.8	2.[illegible]	1,033.2	0.3	0.8
				普通林地	用皆	11,823.9	2.9	2.[illegible]	830.0	0.3	0.8
				制限林地		2,300.7	2.7	2.4	203.2	0.3	0.8
				除地		—	—	—	—	—	—
10	鳥取		総数			22,944.0	0.9	3.6	22,791.5	0.8	0.9
				普通林地	総数	17,097.1	1.0	3.2	20,494.1	1.2	1.2
					用皆	16,921.4	1.0	3.2	19,518.9	1.1	1.1
					用択	152.3	1.4	3.6	1.2	—	1.1
					薪炭林	23.4	0.2	15.1	974.0	5.4	5.3
				制限林地		5,829.7	0.9	5.1	2,294.6	0.4	0.3
				除地		17.2	0.9	1.7	2.8	—	2.1
		《鳥取》	(鳥取)	総数		14,604.7	0.9	2.8	21,323.2	1.3	1.1
				普通林地	総数	13,905.6	0.9	2.9	20,308.7	1.4	1.1
					用皆	13,678.9	1.0	2.9	19,275.5	1.4	1.1
					用択	200.3	1.1	3.0	2.2	—	0.2
					薪炭林	26.4	0.1	9.7	1,031.0	2.8	4.3
				制限林地		673.9	0.6	1.8	1,009.7	10.9	0.9
				除地		25.2	0.1	1.5	4.8	—	1.3

番号	才一期指定量の平均一ケ年 軟 総数 材積 総数	針葉樹	広葉樹	面積	主伐 材積 総数	針葉樹 総数	針葉樹 用材	針葉樹 薪炭材	広葉樹 総数	広葉樹 用材	広葉樹 薪炭材	番号
	m³	m³	m³	ha	m³	m³	m³	m³	m³	m³	m³	
9	34東	34東			34東	34東	34東					9
	42,498	33,352	9,146	137.96	34,383	25,347	25,116	231	9,036	2,687	6,349	
	38,401	29,533	8,868	120.92	31,473	22,715	22,499	216	8,758	2,678	6,080	
	38,390	29,533	8,857	117.26	31,462	22,715	22,499	216	8,747	2,678	6,069	
	11	—	11	3.66	11	—	—	—	11	—	11	
	—	—	—	—	—	—	—	—	—	—	—	
	34東	34東			34東	34東	34東					
	4,097	3,819	278	16.94	2,910	2,632	2,617	15	278	9	269	
	—	—	—	—	—	—	—	—	—	—	—	
	18,581	15,332	3,249	52.04	14,722	11,501	11,345	156	3,221	1,376	1,845	
	16,241	—	3,240	44.39	12,838	—	—	—	3,212	—	1,845	
	16,230	13,001	3,229	40.73	12,827	9,626	9,485	141	3,201	1,367	1,834	
	11	—	11	3.66	11	—	—	—	11	—	11	
	—	—	—	—	—	—	—	—	—	—	—	
	2,340	2,331	9	7.65	1,884	1,875	1,860	15	9	9	—	
	—	—	—	—	—	—	—	—	—	—	—	
	11,650	9,326	2,324	40.75	8,891	6,649	6,574	75	2,242	711	1,531	
	11,650	9,326	2,324	40.75	8,891	6,649	6,574	75	2,242	711	1,531	
	11,650	9,326	2,324	40.75	8,891	6,649	6,574	75	2,242	711	1,531	
	—	—	—	—	—	—	—	—	—	—	—	
	—	—	—	—	—	—	—	—	—	—	—	
	34東	34東			34東	34東	34東					
	12,257	8,694	3,573	45.07	10,770	7,197	7,197	—	3,573	600	2,973	
	10,510	7,206	3,304	35.78	9,744	6,440	6,440	—	3,304	600	2,704	
	34東	34東			34東	34東	34東					
	1,757	1,488	269	9.29	1,026	757	757	—	269	—	269	
	—	—	—	—	—	—	—	—	—	—	—	
	34東	34東			34東	34東	34東					
	24,988	19,315	5,673	78.46	20,270	14,597	14,597	—	5,673	789	4,884	
	23,153	17,749	5,404	69.17	19,244	13,840	13,840	—	5,404	789	4,615	
	34東	34東			34東	34東	34東					
	1,835	1,566	269	9.29	1,026	757	757	—	269	—	269	
	—	—	—	—	—	—	—	—	—	—	—	
10	37,488	4,779	32,709	225.43	36,225	3,516	2,912	604	32,709	15,910	16,799	10
	29,421	4,459	24,962	149.10	28,239	3,277	2,732	545	24,962	12,411	12,551	
	29,421	4,759	24,962	149.10	28,239	3,277	2,732	545	24,962	12,411	12,551	
	—	—	—	—	—	—	—	—	—	—	—	
	—	—	—	—	—	—	—	—	—	—	—	
	8,067	320	7,747	76.33	7,986	239	180	59	7,747	3,499	4,248	
	—	—	—	—	—	—	—	—	—	—	—	
	40,713	5,871	34,842	283.55	39,440	4,608	4,602	6	34,836	20,977	13,861	
	39,323	5,697	33,626	262.93	38,132	4,506	4,500	6	33,626	20,198	13,428	
	39,323	5,697	33,626	262.93	38,132	4,506	4,500	6	33,626	20,198	13,428	
	—	—	—	—	—	—	—	—	—	—	—	
	—	—	—	—	—	—	—	—	—	—	—	
	1,390	174	1,216	20.62	1,314	102	102	—	1,219	779	433	
	—	—	—	—	—	—	—	—	—	—	—	

番号	府県	営林署	経営区	地種別	作業種別	才一期指定量の平均一ケ年 収穫間伐材積 面積	総数	針葉樹 総数	針葉樹 用材	針葉樹 薪炭材	広葉樹 総数	広葉樹 用材	広葉樹 薪炭材	才一期指定量の平均一ケ年 造林面積 更新 総数	新植	人工下種	天然下種	ぼうが	補植	保育	番号
						ha	m³	m³	m³	m³	m³	m³	m³	ha	ha	ha	ha	ha	ha	ha	
9	和歌山		総数			230.30	8,115	8,005	8,001	4	110	10	100	182.74	136.21	—	42.64	3.89	182.88	1,445.40	9
				普通林地	総数	200.06	6,928	6,818	6,814	4	110	10	100	172.40	130.89	—	37.85	3.66	173.07	1,389.39	
					用皆伐	200.06	6,928	6,818	6,814	4	110	10	100	168.04	130.19	—	37.85	—	173.07	1,383.30	
					用皆択	—	—	—	—	—	—	—	—	—	—	—	—	—	—	—	
					薪炭林	—	—	—	—	—	—	—	—	4.36	0.70	—	—	3.66	—	6.09	
				制限林地		30.24	1,187	1,187	1,187	—	—	—	—	10.34	5.32	—	4.79	0.23	9.81	55.01	
				除地		—	—	—	—	—	—	—	—	—	—	—	—	—	—	—	
		(高野)	(高野)	総数		111.24	3,859	3,831	3,831	—	28	10	18	82.95	70.54	—	8.75	3.66	73.08	664.35	
				普通林地	総数	100.03	3,403	3,375	3,375	—	28	10	18	76.83	68.14	—	5.03	3.66	72.46	624.46	
					用皆伐	100.03	3,403	3,375	3,375	—	28	10	18	72.47	67.44	—	5.03	—	72.46	618.37	
					用皆択	—	—	—	—	—	—	—	—	4.36	0.70	—	—	3.66	—	6.09	
					薪炭林	—	—	—	—	—	—	—	—	—	—	—	—	—	—	—	
				制限林地		11.21	456	456	456	—	—	—	—	6.12	2.40	—	3.72	—	0.62	39.89	
				除地		—	—	—	—	—	—	—	—	—	—	—	—	—	—	—	
		(田辺)	(田辺)	総数		79.60	2,759	2,677	2,673	4	82	—	82	54.60	42.41	—	12.19	—	62.10	498.23	
				普通林地	総数	79.60	2,759	2,677	2,673	4	82	—	82	54.60	42.41	—	12.19	—	62.10	495.16	
					用皆伐	79.60	2,759	2,677	2,673	4	82	—	82	54.60	42.41	—	12.19	—	62.10	495.16	
					用皆択	—	—	—	—	—	—	—	—	—	—	—	—	—	—	—	
					薪炭林	—	—	—	—	—	—	—	—	—	—	—	—	—	—	—	
				制限林地		—	—	—	—	—	—	—	—	—	—	—	—	—	—	3.07	
				除地		—	—	—	—	—	—	—	—	—	—	—	—	—	—	—	
		新宮新宮		総数		39.46	1,497	1,497	1,497	—	—	—	—	45.19	23.26	—	21.70	0.23	47.70	282.82	
				普通林地	用皆	20.43	766	766	766	—	—	—	—	40.97	30.34	—	20.63	—	38.51	269.77	
				制限林地		19.03	731	731	731	—	—	—	—	4.22	2.92	—	1.07	0.23	9.19	13.05	
				除地		—	—	—	—	—	—	—	—	—	—	—	—	—	—	—	
		(新宮)	(新宮)	総数		113.26	4,718	4,718	4,718	—	—	—	—	106.95	81.27	—	25.45	0.23	115.05	965.32	
				普通林地	用皆	93.91	3,909	3,909	3,909	—	—	—	—	96.06	72.05	—	24.01	—	104.89	831.82	
				制限林地		19.35	809	809	809	—	—	—	—	10.89	9.22	—	1.44	0.23	10.16	133.50	
				除地		—	—	—	—	—	—	—	—	—	—	—	—	—	—	—	
10	鳥取		総数			90.37	1,263	1,263	1,263	—	—	—	—	386.06	79.24	—	299.92	6.90	93.27	1,269.58	10
				普通林地	総数	82.04	1,182	1,182	1,182	—	—	—	—	183.33	00.28	—	99.15	6.90	70.80	988.81	
					用皆伐	82.04	1,182	1,182	1,182	—	—	—	—	177.88	77.09	—	68.88	1.91	70.80	975.20	
					用皆択	—	—	—	—	—	—	—	—	0.46	0.19	—	0.27	—	—	4.73	
					薪炭林	—	—	—	—	—	—	—	—	4.99	—	—	—	4.99	—	8.88	
				制限林地		8.33	81	81	81	—	—	—	—	202.73	1.96	—	200.77	—	22.47	280.77	
				除地		—	—	—	—	—	—	—	—	—	—	—	—	—	—	—	
		(鳥取)	(鳥取)	総数		47.64	1,267	1,263	1,262	—	4	—	4	413.99	116.55	—	202.53	16.91	150.23	1,102.98	
				普通林地	総数	45.12	1,191	1,191	1,191	—	—	—	—	297.94	111.48	—	169.55	16.91	122.05	1,019.11	
					用皆伐	45.12	1,191	1,191	1,191	—	—	—	—	283.85	111.07	—	168.72	4.06	121.64	982.66	
					用皆択	—	—	—	—	—	—	—	—	1.24	0.41	—	0.83	—	0.41	14.49	
					薪炭林	—	—	—	—	—	—	—	—	12.85	—	—	—	12.85	—	21.96	
				制限林地		2.52	76	72	71	—	4	—	4	38.05	5.07	—	32.98	—	28.18	13.87	
				除地		—	—	—	—	—	—	—	—	—	—	—	—	—	—	—	

番号	府県	営林署	経営区	地種別	作業種別	面積 総数	立木地 総数	立木地 人工林	立木地 天然生林	無立木地
						ha	ha	ha	ha	ha
	鳥取	鳥取	鳥取	総数		13,376.88	12,543.46	5,127.69	7,415.77	727.13
				普通林地	總数	12,298.78	11,773.55	4,818.40	6,955.15	525.23
					用皆	12,006.66	11,506.72	4,803.40	6,703.32	499.94
					用撰	112.59	102.22	15.00	87.22	10.37
					薪炭林	179.53	164.61	—	164.61	14.92
				制限林地		760.37	674.16	243.78	430.38	86.21
				除地		317.73	95.75	65.51	30.24	115.69
		《倉吉》	《大山》	総数		12,745.97	10,837.92	4,130.92	6,707.00	501.00
				普通林地	用皆	5,501.52	5,096.52	3,174.52	1,922.00	405.00
				制限林地		5,837.40	5,741.40	956.40	4,785.00	96.00
				除地		1,407.05	—	—	—	—
11	根根		総数			**16,406.18**	**13,971.81**	**5,784.11**	**8,187.70**	**2,288.49**
				普通林地	總數	16,063.08	13,774.59	5,768.95	8,005.64	2,288.49
					用皆	14,958.23	12,856.90	5,742.54	7,114.36	2,101.33
					用撰	—	—	—	—	—
					薪炭林	1,098.33	911.17	26.41	884.76	187.16
					竹林	6.52	6.52	—	6.52	—
				制限林地		194.16	194.16	15.16	179.00	—
				除地		148.94	3.06	—	3.06	—
		三次	三次	総数		243.28	242.71	132.51	110.20	—
				普通林地	用皆	242.71	242.71	132.51	110.20	—
				制限林地		—	—	—	—	—
				除地		0.57	—	—	—	—
		《日原》	《日原》	総数		8,465.78	6,841.98	2,433.54	4,408.44	1,539.41
				普通林地	總數	8,273.57	6,734.16	2,424.43	4,306.73	1,539.41
					用皆	8,273.57	6,734.16	2,427.43	4,306.73	1,539.41
					用撰	—	—	—	—	—
					竹林	—	—	—	—	—
				制限林地		107.82	107.82	6.11	101.71	—
				除地		84.39	—	—	—	—
		《川本》	川本	総數		6,856.92	6,075.33	2,578.27	3,497.06	749.08
				普通林地	總數	6,753.38	6,004.30	2,578.27	3,426.03	749.08
					用皆	5,648.85	5,089.93	2,551.86	2,535.07	561.92
					薪炭林	1,098.33	911.17	26.41	884.76	187.16
					竹林	6.20	6.20	—	6.20	—
				制限林地		67.97	67.97	—	97.97	—
				除地		35.57	3.06	—	3.06	—

番号	除地	蓄積 総数 総数	蓄積 総数 Ha当り	蓄積 針葉樹 総数	蓄積 針葉樹 Ha當り	蓄積 廣葉樹 総数	蓄積 廣葉樹 Ha當り	成長量 総数 総数	成長量 総数 Ha当り	成長量 総数 成長率	番号
	ha	233東 m³	m³	233東 m³	m³	m³	m³	m³	m³	%	
	106.29	1,854,949	139	413,246	31	1,441,703	103	29,494.9	2.2	1.6	
	—	233東 1,798,687	146	233東 395,333	32	1,403,354	114	28,263.3	2.3	1.6	
	—	233東 1,775,485	148	233東 390,912	33	1,384,573	115	27,112.4	2.3	1.5	
	—	4,776	53	4,266	48	510	5	153.5	1.4	3.2	
	—	18,426	97	155	1	18,271	96	997.4	5.0	5.4	
	—	55,145	75	16,928	25	38,217	50	1,211.6	1.1	2.2	
	106.29	1,117	—	985	—	132	—	20.0	0.1	1.8	
	1,407.05	1,362,008	117	230,764	28	1,131,244	89	16,240.6	1.1	2.0	
	—	488,615	93	132,679	24	355,936	69	9,327.9	1.7	3.0	
	—	873,393	149	98,085	17	775,308	132	6,912.7	1.7	7.9	
	1,407.05	—	—	—	—	—	—	—	—	—	
11	**145.88**	**5,888東 1,889,696**	**115**	**5,888東 860,692**	**52**	**1,029,004**	**63**	**101.0東 46,762.6**	**2.9**	**2.5**	11
	—	5,888東 1,858,717	116	5,888東 842,291	52	1,016,426	63	101.0東 46,406.6	2.9	2.5	
	—	521東 1,793,806	120	521東 830,242	56	963,564	64	101東 43,622.1	2.9	2.4	
	—	—	—	—	—	—	—	—	—	—	
	—	64,911	59	12,049	97	52,862	48	2,784.5	2.5	4.2	
	—	5,367東	823東	5,367東	823東	—	—	909東	140.4東	17.1	
	—	30,640	158	18,091	93	12,549	64	353.9	1.8	1.1	
	145.88	339	2	310	2	29	—	2.1	0	—	
	0.57	10,666	44	177	0.7	10,489	43	319.1	1.3	3.0	
	—	10,666	44	177	0.7	10,489	43	319.1	1.3	3.0	
	—	—	—	—	—	—	—	—	—	—	
	0.57	—	—	—	—	—	—	—	—	—	
	84.39	521東 1,859,907	161	521東 498,987	59	860,920	102	101東 27,508.0	3.2	2.0	
	—	527東 1,337,777	162	521東 488,621	59	849,156	103	101東 27,208.4	3.3	2.0	
	—	527東 1,337,777	162	521東 488,621	59	849,156	103	101東 27,208.4	3.3	2.0	
	—	—	—	—	—	—	—	—	—	—	
	—	—	—	—	—	—	—	—	—	—	
	—	22,130	205	10,366	96	11,764	109	299.6	2.8	1.4	
	84.39	—	—	—	—	—	—	—	—	—	
	32.51	4,745東 472,420	894東 69	4,745東 318,486	894東 46	153,934	22	784.8東 17,360.5	2.5	3.7	
	—	4,745東 467,320	68	4,745東 313,932	46	153,388	22	17,314.5	2.6	3.7	
	—	402,409	71	301,883	53	100,526	18	14,530.0	2.6	3.6	
	—	64,911	59	12,049	11	52,862	48	2,784.5	2.5	4.3	
	—	4,745東	894東	4,745東	894東	—	—	784.8東	—	—	
	—	4,761	7	4,244	6	517	1	44.3	6.5	9.3	
	32.51	339	10	310	9	29	1	2.1	—	0.6	

番号	府県	営林署	経営区	地種別	作業種別	成長量 針葉樹 総数	針葉樹 Ha当り	針葉樹 成長率	廣葉樹 総数	廣葉樹 Ha当り	廣葉樹 成長率
						m³	m³	%	m³	m³	%
	鳥取			総数		10,391.7	1.0	2.5	19,103.2	1.4	1.3
		鳥取	鳥取	普通林地	總数	9,909.6	0.8	2.0	18,353.7	1.5	1.3
					用皆	9,733.9	0.8	2.5	17,378.5	1.5	1.3
					用擇	152.3	1.2	3.6	1.2	0.1	0.2
					薪炭林	23.4	0.1	15.1	974.0	4.9	5.3
				制限林地		464.9	0.6	2.7	746.7	1.0	2.0
				除地		17.2	0.1	1.7	2.8	—	2.1
		《倉吉》	(大山)	総数		12,552.3	1.0	5.1	3,688.3	0.3	0.3
				普通林地	用皆	7,187.5	1.3	5.2	2,140.4	0.4	0.6
				制限林地		5,364.8	0.9	5.7	1,547.9	0.3	9.0
				除地		—	—	—	—	—	—
11	島根	総数				1,010東 26,703.6	1.6	1.4	20,059.0	1.2	1.0
				普通林地	總数	1,010東 26,469.9	1.6	1.4	19,936.7	1.2	1.0
					用皆	1,101東 26,210.0	1.8	1.5	17,412.1	1.2	1.0
					用擇	—	—	—	—	—	—
					薪炭林	259.9	0.2	0.3	2,524.6	2.3	3.9
					竹林	909.0束	139.4束	16.9束	—	—	—
				制限林地		231.8	1.2	0.8	122.1	0.6	0.4
				除地		1.9	—	—	0.2	—	—
		三次	三次	総数		4.4	—	2.5	314.7	1.3	3.0
				普通林地	用皆	4.4	—	2.5	314.7	1.3	3.0
				制限林地		—	—	—	—	—	—
				除地		—	—	—	—	—	—
		《日原》	(日原)	総数		101東 16,298.0	1.9	1.2	11,210.0	1.4	0.9
				普通林地	總数	101東 16,117.3	1.9	1.2	11,091.1	1.3	0.8
					用皆	101東 16,117.3	1.9	1.2	11,091.1	1.3	0.8
					用擇	—	—	—	—	—	—
					竹林	—	—	—	—	—	—
				制限林地		180.7	1.7	0.8	118.9	1.1	0.5
				除地		—	—	—	—	—	—
		《川本》	川本	総数		784.8東 8,960.7	1.3	2.8	8,400.2	1.2	5.4
				普通林地	總数	8,917.0	1.3	2.8	8,397.5	1.2	5.5
					用皆	8,657.1	1.5	2.9	5,872.9	1.0	5.8
					薪炭林	259.9	0.2	2.2	2,524.6	2.3	4.8
					竹林	784.8東	—	—	—	—	—
				制限林地		41.8	7.1	1.0	2.5	0.4	0.5
				除地		1.9	—	0.6	0.2	—	0.1

番号	収穫 汐一期指定量の平均一ケ年 総数 材積 総数	針葉樹	廣葉樹	主伐 面積	材積 総数	針葉樹 総数	針葉樹 用材	針葉樹 薪炭材	廣葉樹 総数	廣葉樹 用材	廣葉樹 薪炭材	番号
	m³	m³	m³	ha	m³	m³	m³	m³	m³	m³	m³	
	13,612	1,616	11,996	92.95	13,296	1,300	1,300	—	11,996	7,118	4,878	
	13,259	1,566	11,693	85.13	12,943	1,250	1,250	—	11,693	6,953	4,740	
	13,259	1,566	11,693	85.13	12,943	1,250	1,250	—	11,693	6,953	4,740	
	—	—	—	—	—	—	—	—	—	—	—	
	—	—	—	—	—	—	—	—	—	—	—	
	353	50	303	7.82	353	50	50	—	303	165	138	
	—	—	—	—	—	—	—	—	—	—	—	
	23,876	3,163	20,713	132.48	22,929	2,216	1,612	604	20,713	8,792	11,921	
	16,162	2,893	13,269	63.97	15,296	2,027	1,482	545	13,269	5,458	7,811	
	7,714	270	7,444	68.51	7,633	189	130	59	7,444	3,334	4,110	
	—	—	—	—	—	—	—	—	—	—	—	
	894東 53,733	790東 21,683	104東 32,050	266.43	894東 46,819	790東 14,769	790東 13,068	1,701	104東 32,050	104東 7,633	24,417	11
	894東 53,733	790東 21,683	104東 32,050	266.43	894東 46,819	790東 14,769	790東 13,068	1,701	104東 32,050	104東 7,633	24,417	
	104東 49,957	104東 20,895	29,062	228.16	104東 43,043	13,981	12,448	1,533	104東 29,062	104東 7,300	21,762	
	—	—	—	—	—	—	—	—	—	—	—	
	3,776	788	2,988	32.56	3,776	788	620	168	2,988	333	2,655	
	790東	790東	—	5.71	790東	790東	790東	—	—	—	—	
	—	—	—	—	—	—	—	—	—	—	—	
	—	—	—	—	—	—	—	—	—	—	—	
	435	—	435	5.16	435	—	—	—	435	27	408	
	435	—	435	5.16	435	—	—	—	435	27	408	
	—	—	—	—	—	—	—	—	—	—	—	
	—	—	—	—	—	—	—	—	—	—	—	
	104東 35,416	12,840	104東 22,576	133.27	104東 31,322	8,746	8,269	477	104東 22,576	104東 7,023	15,553	
	104東 35,416	12,840	104東 22,576	133.27	104東 31,322	8,746	8,269	477	104東 22,576	104東 7,027	15,553	
	104東 35,416	12,840	104東 22,576	133.27	104東 31,322	8,746	8,269	477	104東 22,576	104東 7,023	15,553	
	—	—	—	—	—	—	—	—	—	—	—	
	—	—	—	—	—	—	—	—	—	—	—	
	—	—	—	—	—	—	—	—	—	—	—	
	—	—	—	—	—	—	—	—	—	—	—	
	697東 16,618	697東 7,770	8,848	123.02	697東 13,981	697東 5,133	697東 4,087	1,046	8,848	583	8,265	
	697東 16,618	697東 7,770	8,848	123.02	697東 13,981	697東 5,133	697東 4,087	1,046	8,848	583	8,265	
	12,842	6,982	5,860	85.07	10,205	4,345	3,467	878	5,860	250	5,610	
	3,776	788	2,988	32.56	3,776	788	620	168	2,988	333	2,655	
	697東	697東	—	5.39	697東	697東	697東	—	—	—	—	
	—	—	—	—	—	—	—	—	—	—	—	
	—	—	—	—	—	—	—	—	—	—	—	

番号	府県	営林署	経営区	地種別	作業種別	才一期指定量の平均一ケ年 収穫間伐材積 面積	総数	針葉樹 総数	針葉樹 用材	針葉樹 薪炭材	才一期指定量の平均一ケ年 収穫間伐材積 広葉樹 総数	広葉樹 用材	広葉樹 薪炭材	才一期指定量の平均一ケ年 造林面積 更新 総数	更新 新植	更新 人工下種	更新 天然下種	更新 ぼうが	補植	保育	番号
						ha	m³	m³	m³	m³	m³	m³	m³	ha	ha	ha	ha	ha	ha	ha	
	鳥取			總数		19.97	316	316	316	—	—	—	—	108.06	38.12	—	63.04	6.90	41.70	429.09	
	鳥取	鳥取		普通林地	總数	19.97	316	316	316	—	—	—	—	96.77	36.16	—	53.71	6.90	30.04	397.96	
					用皆	19.97	316	316	316	—	—	—	—	91.32	35.97	—	53.44	1.91	30.04	384.35	
					用樗	—	—	—	—	—	—	—	—	0.46	0.19	—	0.27	—	—	4.73	
					薪炭林	—	—	—	—	—	—	—	—	4.99	—	—	—	4.99	—	8.88	
				制限林地		—	—	—	—	—	—	—	—	11.29	1.96	—	9.33	—	11.66	31.13	
				除地		—	—	—	—	—	—	—	—	—	—	—	—	—	—	—	
	《倉吉》	（大山）		總数		70.40	947	947	947	—	—	—	—	278.00	41.12	—	236.88	—	51.57	840.49	
				普通林地	用皆	62.07	866	866	866	—	—	—	—	86.56	41.12	—	45.44	—	40.76	590.85	
				制限林地		8.33	81	81	81	—	—	—	—	191.44	—	—	191.44	—	10.81	249.64	
				除地		—	—	—	—	—	—	—	—	—	—	—	—	—	—	—	
11	島根			總数		158.65	6,914	6,914	5,968	946	—	—	—	440.95	262.57	5.16	115.50	57.72	271.75	2,167.58	11
				普通林地	總数	158.65	6,914	6,914	5,968	946	—	—	—	440.95	262.57	5.16	115.50	57.72	271.75	2,167.58	
					用皆	158.65	6,914	6,914	5,968	946	—	—	—	896.18	262.57	5.16	112.32	16.13	271.75	2,053.63	
					用樗	—	—	—	—	—	—	—	—	—	—	—	—	—	—	—	
					薪炭林	—	—	—	—	—	—	—	—	44.77	—	—	3.18	41.59	—	108.24	
					竹林	—	—	—	—	—	—	—	—	—	—	—	—	—	—	5.71	
				制限林地		—	—	—	—	—	—	—	—	—	—	—	—	—	—	—	
				除地		—	—	—	—	—	—	—	—	—	—	—	—	—	—	—	
	三次	三次		總数		—	—	—	—	—	—	—	—	7.45	3.18	—	0.83	3.44	1.46	—	
				普通林地	用皆	—	—	—	—	—	—	—	—	7.45	3.18	—	0.83	3.44	1.46	—	
				制限林地		—	—	—	—	—	—	—	—	—	—	—	—	—	—	—	
				除地		—	—	—	—	—	—	—	—	—	—	—	—	—	—	—	
	日原	（日原）		總数		67.66	4,094	4,094	3,993	101	—	—	—	261.11	201.96	—	59.15	—	212.57	1,365.82	
				普通林地	總数	67.66	4,094	4,094	3,993	101	—	—	—	261.11	201.96	—	59.15	—	212.57	1,365.82	
					用皆	67.66	4,094	4,094	3,993	101	—	—	—	261.11	201.96	—	59.15	—	212.57	1,365.82	
					用樗	—	—	—	—	—	—	—	—	—	—	—	—	—	—	—	
					竹林	—	—	—	—	—	—	—	—	—	—	—	—	—	—	—	
				制限林地		—	—	—	—	—	—	—	—	—	—	—	—	—	—	—	
				除地		—	—	—	—	—	—	—	—	—	—	—	—	—	—	—	
	《川本》	川本		總数		83.06	2,637	2,637	1,847	790	—	—	—	159.90	51.81	5.16	49.83	53.10	51.75	687.49	
				普通林地	總数	83.06	2,637	2,637	1,847	790	—	—	—	159.90	51.81	5.16	49.83	53.10	51.75	687.49	
					用皆	83.06	2,637	2,637	1,847	790	—	—	—	115.13	51.81	5.16	46.65	11.51	51.75	573.54	
					薪炭林	—	—	—	—	—	—	—	—	44.77	—	—	3.18	41.59	—	108.24	
					竹林	—	—	—	—	—	—	—	—	—	—	—	—	—	—	5.71	
				制限林地		—	—	—	—	—	—	—	—	—	—	—	—	—	—	—	
				除地		—	—	—	—	—	—	—	—	—	—	—	—	—	—	—	

番号	府県	営林署	経営区	地種別	作業種別	面積 総数	立木地 総数	立木地 人工林	立木地 天然生林	無立木地	除地	蓄積 総数 総数	蓄積 総数 Ha當り	蓄積 針葉樹 総数	蓄積 針葉樹 Ha當り	蓄積 廣葉樹 総数	蓄積 廣葉樹 Ha當り	成長量 総数 総数	成長量 総数 Ha当り	成長量 総数 成長率	番号
						ha	ha	ha	ha	ha	ha	m³	m³	m³	m³	m³	m³	m³	m³	%	
			(川本)	總数		7,697.12	6,887.12	3,218.06	3,669.06	749.08		5,357束	894束	5,367束	894束			909束			
				普通林地	總数	7,546.80	6,797.72	3,209.01	3,588.71	749.08	60.92	519,123	67	351,528	47	157,595	20	18,935.5	2.5	3.6	
					用皆	6,441.95	5,880.03	3,182.60	2,697.43	561.92		5,357束	894束	5,357束				909束			
					薪炭林	1,098.33	911.17	26.41	884.76	187.16	—	510,274	66	353,493	46	156,781	20	18,879.1	2.5	3.7	
					竹林	6.52	6.52	—	6.52	—	—	445,363	69	341,444	53	103,919	16	16,094.6	3.4	3.6	
				制限林地		86.34	86.34	9.05	77.29	—	—	64,911	59	12,049	11	52,852	48	2,784.5	2.5	4.3	
				除地		63.98	3.06	—	3.06	—	—	5,357束	894束	5,367束	894束	—	—	909束	146.6束	16.9	
											—	8,510	99	7,725	89	785	9	54.3	0.9	0.6	
											60.92	339	6	310	5	29	1	2.1	0.4	0.6	
			《松江》川本	總数		840.20	811.79	639.79	172.00	—		622束	1,940束	622束	1,940束			124.2束	388束	19.0	
				普通林地	總数	793.42	993.42	630.74	162.68	—	28.41	46,703	55	43,042	51	3,661	4	1,574.6	1.9	3.3	
					用皆	793.10	793.10	630.74	162.68	—		622束	1,940束	622束	1,940束			124.2束	388束	9.0	
					薪炭林	—	—	—	—	—	—	42,954	54	39,551	50	3,393	4	1,564.6	2.0	3.6	
					竹林	0.32	0.32	—	0.32	—	—	42,954	54	39,561	50	3,393	4	1,564.6	2.0	3.6	
				制限林地		18.37	18.37	9.05	9.32	—	—	—	—	—	—	—	—	—	—	—	
				除地		28.41	—	—	—	—	—	622束	1,940束	622束	1,940束	—	—	124.2束	388束	19.0	
											28.41	3,749	203	3,481	189	768	14	10.0	0.2	0.3	
											—	—	—	—	—	—	—	—	—	—	
12	岡山		總数			26,063.13	22,579.75	11,310.07	11,269.68	3,014.56		1,402束		1,402束				575.3束			
				普通林地	總数	22,398.71	20,157.90	10,872.32	9,285.58	2,240.81	468.82	2,095,124	80	1,274,164	49	820,960	31	56,487.5	2.2	2.7	12
					用皆	22,347.25	20,106.44	10,854.06	9,252.38	2,240.81		877束		877束				388.5束			
					用擇	—	—	—	—	—	—	1,846,249	82	1,180,430	53	665,819	30	52,360.0	2.3	1.3	
					薪炭林	50.31	50.31	18.26	32.05	—		450束						266.5束			
					竹林	1.15	1.15	—	1.15	—	—	1,843,953	83	1,180,011	53	663,942	30	52,306.2	2.3	1.3	
				制限林地		3,195.60	2,421.85	437.75	1,984.10	773.75	—	—	—	—	—	—	—	—	—	—	
				除地		468.82	—	—	—	—	—	2,198	44	321	6	1,877	37	51.1	1.0	2.3	
											—	427束	371束	427束	371束			122束	106.1束	28.5束	
											—	98	9	98	9	—	—	2.7	2.3	25.5	
												525束		525束				186.8束			
											—	247,998	78	93,382	29	154,616	48	4,121.0	1.3	1.7	
											468.82	877	2	352	1	525	1	6.5	0	—	
			津山》(津山	總数		9,639.66	8,599.09	5,199.57	3,399.52	819.12		720束		720束				245.3束			
				普通林地	用皆	8,345.82	7,586.35	4,946.37	2,639.98	759.47	221.45	1,039,294	108	526,679	55	512,615	53	28,566.7	3.0	2.7	
												195束		195束				58 5束			
				制限林地		1,072.39	1,012.74	253.20	759.54	59.65	—	884,863	106	493,082	59	391,781	47	25,731.4	3.1	2.9	
				除地		221.45	—	—	—	—		525束		525束				186.8束			
											—	154,362	144	33,542	31	120,820	113	2,835.3	2.7	1.8	
											221.45	69	—	55	—	14	—	—	—	—	
			《岡山》(岡山	總数		6,951.02	5,382.93	1,536.98	3,845.95	1,436.62		635束		635束				330束			
				普通林地	總数	5,096.90	4,364.92	1,404.31	2,960.61	731.98	131.47	179,429	26	158,345	23	21,084	3	5,124.5	0.7	2.7	
					用皆	5,096.90	4,363.92	1,404.31	2,959.61	731.98		635束		635束				330束			
					用擇	—	—	—	—	—	—	156,269	31	138,988	27	17,281	3	4,825.2	0.9	2.9	
					薪炭林	—	—	—	—	—		255束		255束				208束			
					竹林	1.00	1.00	—	1.00	—	—	156,269	31	138,988	27	17,281	3	4,825.2	0.9	2.9	
				制限林地		1,722.65	1,018.01	132.67	885.34	704.64	—	—	—	—	—	—	—	—	—	—	
				除地		131.47	—	—	—	—	—	—	—	—	—	—	—	—	—	—	
											—	380束	380束	380束	380束	—	—	122束	122束	32.1束	
											—	22,352	13	19,060	11	3,292	2	292.8	0.2	1.5	
											131.47	808	6	297	2	511	4	6.5	0.1	1.7	
			《新見》(新見	總数		9,472.45	8,597.73	4,573.52	4,024.21	758.82		47束		47束							
				普通林地	總数	8,955.99	8,206.63	4,521.64	3,684.99	749.36	115.90	876,401	92	589,140	62	287,261	30	22,796.3	2.4	2.5	
					用皆	8,905.53	8,156.17	4,503.38	3,652.79	749.36		47束	313束	47束	313束						
					薪炭林	50.31	50.31	18.26	3.20	—	—	805,117	90	548,360	61	256,757	29	21,803.4	2.4	2.7	
					竹林	0.15	0.13	—	0.15	—	—	802,821	90	547,941	61	254,880	29	21,749.6	2.4	2.7	
				制限林地		400.56	391.10	51.88	339.22	9.46	—	2,198	54	321	17	1,877	37	51.1	1.3	2.3	
				除地		115.90	—	—	—	—		47束	313束	47束	313束						
											—	98	653	98	653	—	—	2.7	0.1	2.7	
											—	71,284	178	40,780	102	30,504	76	992.9	2.5	1.4	
											115.90	—	—	—	—	—	—	—	—	—	

番号	府県	営林署	経営区	地種別	作業種別	成長量 針葉樹 総数	針葉樹 Ha当リ	針葉樹 成長率	廣葉樹 総数	廣葉樹 Ha当リ	廣葉樹 成長率
						m³	m³	%	m³	m³	%
	島根		(川本)	總數		909束 10,401.2	1.4	2.9	8,534.3	1.1	5.4
				普通林地	總數	909束 10,348.2	1.4	2.9	8,530.9	1.1	5.4
					用皆	10,088.3	1.6	2.9	6,006.3	0.9	5.7
					薪炭林	259.9	0.2	2.2	2,524.6	2.3	4.8
					竹林	909.0束	146.6	16.9	—	—	—
				制限林地		51.1	0.6	0.7	3.2	0.3	0.4
				除地		1.9	0.3	0.6	0.2	0.1	0.7
						124.2束	388束	19.0			
		(松江) 川本		總數		1,440.5	1.7	3.3	134.1	0.2	3.6
				普通林地	總數	124.2束 1,431.2	388束 1.8	19.0 3.6	134.1	0.2	3.9
					用皆	1,431.2	1.8	3.6	134.1	0.2	3.9
					薪炭林	—	—	—	—	—	—
					竹林	1,242束	388束	19.0	—	—	—
				制限林地		9.3	0.5	0.3	0.7	0.1	0.3
				除地		—	—	—	—	—	—
						575.3束					
12	岡山	總數				40,011.9	1.5	3.1	16,475.6	0.7	2.0
				普通林地	總數	388.5束 38,100.1	1.7	2.3	14,259.9	0.6	2.1
					用皆	266.5束 38,088.5	1.7	3.2	14,217.7	0.6	2.1
					用擇	—	—	—	—	—	—
					薪炭林	8.9	0.2	2.8	42.2	0.8	2.2
					竹林	122束 2.7	2.3	2.7	—	—	—
				制限林地		186.8束 1,908.8	0.6	2.0	2,212.2	0.7	1.4
				除地		3.0	—	—	3.5	—	—
						245.3					
		(津山) (津山)		總數		19,405.9	2.1	3.7	9,160.8	1.0	1.8
				普通林地	用皆	58.5束 18,368.9	2.2	3.7	7,362.5	1.0	1.9
				制限林地		186.8束 1,037.0	1.0	3.1	1,798.3	16.8	1.5
				除地		—	—	—	—	—	—
						330束					
		(岡山) (岡山)		總數		4,859.2	0.7	3.0	265.3	—	1.3
				普通林地	總數	330束 4,596.6	0.9	3.3	228.6	—	1.3
					用皆	208束 45,966	0.9	3.3	228.6	—	1.3
					用擇	—	—	—	—	—	—
					薪炭林	—	—	—	—	—	—
					竹林	122束	—	—	—	—	—
				制限林地		259.6	0.2	1.3	33.2	—	1.0
				除地		3.0	—	—	3.5	—	—
		(新見) (新見)		總數		15,746.8	1.7	2.6	7,049.5	0.7	2.5
				普通林地	總數	15,134.6	1.7	2.7	6,668.8	0.7	2.6
					用皆	15,123.0	1.7	2.7	6,626.6	0.7	2.6
					薪炭林	8.9	0.5	2.7	42.2	0.8	2.2
					竹林	2.7	0.1	2.7	—	—	—
				制限林地		612.2	1.6	1.5	380.7	1.0	1.2
				除地		—	—	—	—	—	—

番号	材積 総数	材積 針葉樹	材積 廣葉樹	面積	主伐 材積 総数	主伐 材積 針葉樹 総数	主伐 材積 針葉樹 用材	主伐 材積 針葉樹 薪炭材	主伐 材積 廣葉樹 総数	主伐 材積 廣葉樹 用材	主伐 材積 廣葉樹 薪炭材
	才一期指定量の平均一ケ年 収穫										
	m³	m³	m³	ha	m³	m³	m³	m³	m³	m³	m³
	790束	790束			790束	790束	790束				
	17,882	8,843	9,039	127.95	15,062	6,023	4,799	1,224	9,039	583	8,456
	790束	790束			790束	790束	790束				
	17,982	8,843	9,039	127.95	15,062	6,023	4,799	1,224	9,039	583	8,456
	14,106	8,055	6,051	89.68	11,286	5,235	4,179	1,056	6,051	250	5,801
	3,776	788	2,988	32.56	3,776	788	620	168	2,988	333	2,655
	790束	790束	—	5.71	790束	790束	790束	—	—	—	—
	—	—	—	—	—	—	—	—	—	—	—
	—	—	—	—	—	—	—	—	—	—	—
	93束	93束			93束	93束	93束				
	1,264	1,073	191	4.98	1,081	890	712	178	191	—	191
	93束	93束			93束	93束	93束				
	1,264	1,073	191	4.98	1,081	890	712	178	191	—	191
	1,264	93束 1,073	191	4.66	1,081	890	712	178	191	—	191
	—	—	—	—	—	—	—	—	—	—	—
	93束	93束	—	0.32	93束	93束	93束	—	—	—	—
	—	—	—	—	—	—	—	—	—	—	—
	—	—	—	—	—	—	—	—	—	—	—
	212束	212束			212束	212束	212束				
	64,533	22,662	41,871	338.15	16,068	14,792	12,195	2,597	41,276	16,034	25,242
	70束	70束			70束	70束	70束				
	59,293	21,969	37,324	311.41	50,971	14,238	11,689	2,549	36,733	13,476	23,257
	59,145	21,958	37,187	309.08	50,823	14,227	11,689	2,538	36,596	13,457	23,139
	—	—	—	—	—	—	—	—	—	—	—
	148	11	137	2.21	148	11	—	11	137	19	118
	70束	70束	—	0.12	70束	70束	70束	—	—	—	—
	142束	142束			142束		142束				
	5,240	693	4,547	26.74	5,097	554	505	48	4,543	2,558	1,985
	—	—	—	—	—	—	—	—	—	—	—
	142束	142束			142束	142束	142束				
	31,235	6,788	24,447	133.76	26,435	2,558	2,083	475	23,877	12,682	11,195
	26,606	6,495	20,111	111.69	21,924	2,383	1,908	475	19,541	10,187	9,354
	142束	142束			142束	142束	142束				
	4,629	293	4,336	22.07	4,511	175	175	—	4,336	2,495	1,841
	—	—	—	—	—	—	—	—	—	—	—
	67束	67束		67束	67束	67束	67束				
	5,540	4,246	1,294	41.49	4,798	3,525	3,419	106	1,273	50	1,223
	67束	67束		67束	67束	67束	67束				
	5,535	4,241	1,294	41.49	4,798	3,525	3,419	106	1,273	50	1,223
	5,535	4,241	1,294	41.39	4,798	3,525	3,419	106	1,273	50	1,223
	—	—	—	—	—	—	—	—	—	—	—
	—	—	—	—	—	—	—	—	—	—	—
	67束	67束	—	0.10	67束	67束	67束	—	—	—	—
	5	5	—	—	—	—	—	—	—	—	—
	—	—	—	—	—	—	—	—	—	—	—
	3束	3束			3束	3束	3束				
	27,758	11,628	16,130	162.90	24,835	8,709	6,693	2,016	16,126	3,302	12,824
	3束	3束			3束	3束	3束				
	27,152	11,233	15,919	158.23	24,249	8,330	6,362	1,968	15,919	3,239	12,680
	27,004	11,222	15,782	155.00	24,101	8,319	6,362	1,957	15,782	8,220	12,562
	148	11	137	2.21	148	11	—	11	137	19	118
	3束	3束	—	0.02	3束	3束	3束	—	—	—	—
	606	395	211	4.67	536	379	331	48	207	63	144
	—	—	—	—	—	—	—	—	—	—	—

番号	府県	営林署	経営区	地種別	作業種別	才一期指定量の平均一ケ年 収穫間伐 面積	材積 総数	針葉樹 総数	針葉樹 用材	針葉樹 薪炭材	才一期指定量の平均一ケ年 収穫間伐材積 廣葉樹 総数	廣葉樹 用材	廣葉樹 薪炭材	造林面積 更新 総数	新植	人工下種	天然下種	ぼうが	補植	保育	番号
						ha	m³	m³	m³	m³	m³	m³	m³	ha	ha	ha	ha	ha	ha	ha	
	島根		（川本）	総数		91.00	2,820	2,820	1,975	845	—	—	—	172.39	57.43	5.16	55.52	54.28	57.73	801.76	
				普通林地	総数	91.00	2,820	2,820	1,975	845	—	—	—	172.39	57.43	5.16	55.52	54.28	57.73	801.76	
					用材林	91.00	2,820	2,820	1,975	845	—	—	—	127.62	57.43	5.16	82.34	12.69	57.73	687.81	
					薪炭林	—	—	—	—	—	—	—	—	44.77	—	—	3.18	41.59	—	108.24	
					竹林	—	—	—	—	—	—	—	—	—	—	—	—	—	—	5.71	
				制限林地		—	—	—	—	—	—	—	—	—	—	—	—	—	—	—	
				除地		—	—	—	—	—	—	—	—	—	—	—	—	—	—	—	
		（松江）川本		総数		7.93	183	183	128	55	—	—	—	12.49	5.62	—	5.69	1.18	5.98	114.27	
				普通林地	総数	7.93	183	183	128	55	—	—	—	12.49	5.62	—	5.69	1.18	5.98	114.27	
					用材林	7.93	183	183	128	55	—	—	—	12.49	5.62	—	5.69	1.18	5.98	114.27	
					薪炭林	—	—	—	—	—	—	—	—	—	—	—	—	—	—	—	
					竹林	—	—	—	—	—	—	—	—	—	—	—	—	—	—	—	
				制限林地		—	—	—	—	—	—	—	—	—	—	—	—	—	—	—	
				除地		—	—	—	—	—	—	—	—	—	—	—	—	—	—	—	
12	岡山		総数			254.20	8,465	7,870	7,730	140	595	30	565	613.48	357.91	—	175.85	79.72	348.35	3,984.70	12
				普通林地	総数	245.26	8,322	7,731	7,591	140	591	30	561	494.90	250.25	—	165.13	79.52	260.76	3,358.28	
					用材林	245.26	8,322	7,731	7,591	140	591	30	561	491.92	250.25	—	164.13	77.54	260.76	3,382.85	
					薪炭林	—	—	—	—	—	—	—	—	—	—	—	—	—	—	—	
					竹林	—	—	—	—	—	—	—	—	1.98	—	—	—	1.98	—	4.20	
				制限林地		—	—	—	—	—	—	—	—	1.00	—	—	1.00	—	—	1.23	
				除地		8.94	143	139	139	—	4	—	4	118.58	107.66	—	10.72	0.20	87.59	626.42	
						—	—	—	—	—	—	—	—	—	—	—	—	—	—	—	
		（津山）（津山）		総数		118.37	4,800	4,230	4,096	6	570	30	540	191.50	139.07	—	48.27	4.16	158.15	1,614.98	
				普通林地	用材	115.37	4,682	4,112	3,978	6	570	30	540	168.84	119.53	—	45.15	4.16	136.56	1,478.77	
				制限林地		3.00	118	118	118	6	—	—	—	22.66	19.54	—	3.12	—	21.59	136.21	
				除地		—	—	—	—	—	—	—	—	—	—	—	—	—	—	—	
		（岡山）（岡山）		総数		52.66	742	721	715	—	21	—	21	211.20	160.01	—	46.28	4.91	135.20	1,234.51	
				普通林地	総数	47.09	737	716	710	—	21	—	21	117.52	72.06	—	40.55	4.91	69.20	771.80	
					用材林	47.09	737	716	710	—	21	—	21	116.52	72.06	—	39.55	4.91	69.20	770.80	
					薪炭林	—	—	—	—	—	—	—	—	—	—	—	—	—	—	—	
					竹林	—	—	—	—	—	—	—	—	1.00	—	—	1.00	—	—	1.00	
				制限林地		5.57	5	5	5	—	—	—	—	93.68	87.95	—	5.73	—	66.00	462.71	
				除地		—	—	—	—	—	—	—	—	—	—	—	—	—	—	—	
		（新見）（新見）		総数		83.17	2,923	2,919	2,919	—	4	—	4	210.78	58.83	—	81.30	70.65	55.00	1,135.21	
				普通林地	総数	82.80	2,903	2,903	2,903	—	—	—	—	208.54	58.66	—	79.43	70.45	55.00	1,107.71	
					用材林	82.80	2,903	2,903	2,903	—	—	—	—	206.56	58.66	—	79.43	68.47	55.00	1,103.28	
					薪炭林	—	—	—	—	—	—	—	—	1.98	—	—	—	1.68	—	4.20	
					竹林	—	—	—	—	—	—	—	—	—	—	—	—	—	—	0.23	
				制限林地		0.37	20	16	16	—	4	—	4	2.24	0.17	—	1.87	0.20	—	27.50	
				除地		—	—	—	—	—	—	—	—	—	—	—	—	—	—	—	

番号	府県	営林署	経営区	地種別	作業種別	面積 総数	立木地 総数	立木地 人工林	立木地 天然生林	無立木地
						ha	ha	ha	ha	ha
13	廣島		総数			37,504.24	33,895.93	14,232.60	19,663.33	2,531.52
				普通林地	総数	29,408.44	27,226.44	13,089.54	14,136.90	2,182.00
					用皆伐	27,205.21	25,237.99	11,817.41	13,420.58	1,967.22
					用択伐	—	—	—	—	—
					薪炭林	1,362.13	1,175.21	642.34	532.87	186.92
					中林	835.43	807.57	629.79	177.78	27.86
					竹林	5.67	5.67	—	5.67	—
				制限林地		6,939.55	6,621.94	1,143.06	5,478.88	317.61
				除地		1,156.25	47.55	—	47.55	31.91
			《三次》(三次)	総数		7,883.91	7,030.82	2,356.95	4,673.87	838.82
				普通林地	総数	7,696.15	6,922.48	2,305.87	4,616.61	773.67
					用皆伐	5,954.82	5,247.91	1,068.42	4,179.49	706.91
					薪炭林	904.90	867.00	607.66	259.34	38.90
					中林	835.43	807.57	629.79	177.78	27.86
				制限林地		140.46	107.22	51.08	56.14	33.24
				除地		47.30	1.12	—	1.12	31.91
			三次三次	総数		7,640.63	6,788.11	2,224.44	4,563.67	838.82
				普通林地	総数	7,453.44	6,679.77	2,173.36	4,506.41	773.67
					用皆伐	5,712.11	5,005.20	935.91	4,069.29	706.91
					薪炭林	905.90	867.00	607.66	259.34	38.90
					竹林	835.43	807.57	629.79	177.78	27.86
				制限林地		140.46	107.22	51.08	56.14	33.24
				除地		46.73	1.12	—	1.12	31.91
			《福山》(福山)	総数		10,423.31	9,556.69	6,714.80	2,841.89	645.99
				普通林地	総数	9,813.69	9,176.11	6,517.52	2,658.59	637.58
					用皆伐	9,418.55	8,921.37	6,482.84	2,438.53	497.18
					薪炭林	389.47	249.07	34.68	214.39	140.40
					竹林	5.67	5.67	—	5.67	—
				制限林地		388.99	380.58	197.28	183.30	8.41
				除地		220.63	—	—	—	—
			《西條》	総数		9,941.04	9,378.65	2,256.02	7,122.63	295.51
				普通林地	用皆	7,044.39	6,789.09	1,841.40	4,947.69	255.30
				制限林地		2,590.06	2,549.85	414.62	2,135.23	40.21
				除地		306.59	39.71	—	39,71	—
			西條(西條)	総数		4,974.84	4,540.24	1,840.94	2,699.30	224.77
				普通林地	用皆	3,834.65	3,641.37	1,561.60	2,079.77	193.28
				制限林地		930.36	898.87	279.34	619.53	31.49
				除地		205.83	—	—	—	—
			西條(三原)	総数		4,970.20	4,838.41	415.08	4,423.33	70.74
				普通林地	用皆	3,209.74	3,147.72	279.80	2,867.92	62.02
				制限林地		1,659.70	1,650.98	135.28	1,515.70	8.72
				除地		100.76	39.71	—	39.71	—

番号	除地	蓄積 総数 総数	蓄積 総数 Ha當り	蓄積 針葉樹 総数	蓄積 針葉樹 Ha當り	蓄積 廣葉樹 総数	蓄積 廣葉樹 Ha當り	成長量 総数 総数	成長量 総数 Ha当り	成長量 総数 成長率
	ha	m³	m³	m³	m³	m³	m³	m³	m³	%
13	1,076.79	4,486東 3,542,422	94	3,491東 3,046,751	81	995東 495,671	13	199東 78,022.0	2.1	2.2
	—	3,676東 2,672,380	91	3,491東 2,253,955	77	185東 418,425	14	37東 64,104.6	2.2	2.4
	—	185東 2,548,131	93	2,241,054	82	185東 307,077	11	37東 61,326.6	2.1	2.4
	—	—	—	—	—	—	—	—	—	—
	—	79,236	58	9,968	7	69,268	51	1,811.9	2.2	0.8
	—	44,948	53	2,914	3	42,034	50	965.1	1.2	2.1
	—	3,491東 65	579東 11	3,491東 19	519東 3	46	8	1.0	0.2	1.5
	—	810東 867,919	0.1東 125	790,782	114	810東 77,137	0.1東 11	162東 13,906.9	2.0	1.6
	1,076.79	2,123	2	2,014	2	109	—	10.5	0.1	0.5
	14.27	528,687	67	323,488	41	205,199	26	9,524.7	1.4	1.8
	—	510,490	66	311,490	40	199,000	26	9,287.9	1.2	1.9
	—	409.258	69	304,426	51	104,832	18	7,133.8	1.2	1.8
	—	56.284	62	4,150	4	52,134	58	1,189.0	1.3	1.9
	—	44,948	53	2,914	3	42,034	50	965.1	1.2	1.8
	—	18,197	129	11,998	85	6,199	44	236.8	1.7	1.7
	14.27	—	—	—	—	—	—	—	—	—
	13.70	518,021	67	323,311	42	194,710	26	9,205.6	1.4	1.8
	—	499,824	67	311,313	42	188,511	26	8,968.8	1.2	1.9
	—	398,592	70	304,249	53	94,343	18	6,814.7	1.2	1.8
	—	56,284	63	4,150	5	52,134	58	1,189.0	1.3	1.9
	—	44,948	63	2,914	3	42,034	50	965.1	1.2	1.8
	—	18,197	129	11,998	85	6,199	44	236.8	1.7	1.7
	13.70	—	—	—	—	—	—	—	—	—
	220.63	3,491東 1,038,305	617東 100	3,491東 897,016	617東 86	141,289	14	21,307.0	2.0	2.0
	—	1,009,292	617東 103	3,491東 883,522	617東 90	125,770	13	20,382.0	2.1	2.0
	—	988,406	105	878,308	93	110,098	12	19,787.0	2.1	2.0
	—	20,821	53	5,195	13	15,626	40	594.0	1.5	2.9
	—	3,491東 65	617東 11	3,491東 19	617東 3	46	8	1.0	—	1.5
	—	29,013	75	13,464	35	15,519	40	925.0	2.4	3.2
	220.63	—	—	—	—	—	—	—	—	—
	266.88	995東 781,240	81	752,968	76	995東 28,272	5	199東 21,698.6	2.2	2.4
	—	185東 599,056	85	585,175	83	185東 13,881	2	37東 18,143.7	2.6	2.6
	—	810東 180,864	70	166,473	64	810東 14,391	6	162東 3,554.9	1.4	1.8
	266.88	1,320	13	1,320	13	—	—	—	—	—
	205.83	542,041	109	522,311	105	19,730	4	15,657.8	3.3	2.9
	—	448.862	116	432,383	113	11,479	3	14,226.5	3.7	3.2
	—	98,179	106	89,928	97	8,251	9	1,431.3	1.5	1.5
	205.83	—	—	—	—	—	—	—	—	—
	61.05	995東 239,199	48	230,657	46	995東 8,542	17	199東 6,040.8	1.2	2.5
	—	185東 155,194	48	152,792	47	185東 2,402	1	37東 3,917.2	1.2	2.5
	—	810東 82,685	24東 50	76,545	46	810東 6,140	24東 4	162東 3,123.6	1.3	2.6
	61.05	1,320	13	1,320	13	—	—	—	—	—

番号	府県	営林署	経営区	地種別	作業種別	成長量 針葉樹 総数	針葉樹 Ha当り	針葉樹 成長率	広葉樹 総数	広葉樹 Ha当り	広葉樹 成長率
						m³	m³	%	m³	m³	%
13	廣島	総数				68,730.4	1.8	2.3	199東 9,291.6	0.3	1.9
				普通林地	総数	56,310.4	1.9	2.5	37東 7,794.2	0.3	1.9
					用皆	56,122.3	1.9	2.5	37東 5,204.3	0.2	1.7
					用樵	—	—	—	—	—	—
					薪炭林	143.1	1.0	1.4	1,668.8	1.2	2.4
					中林	45.0	0.1	1.5	920.1	1.1	1.3
					竹林	—	—	—	1.0	0.2	2.2
				制限林地 除地		12,409.8	1.8	1.6	162東 1,497.1	0.2	1.9
						10.2	0.1	0.5	0.3	—	—
		《三次》(三次)		総数		5,303.6	0.7	1.6	4,221.1	0.7	2.1
				普通林地	総数	5,155.0	0.7	1.7	4,132.9	0.5	2.1
					用皆	5,045.0	0.8	1.7	2,088.8	0.4	2.0
					薪炭林	65.0	—	1.6	1,124.0	1.2	2.2
					中林	45.0	0.1	1.5	920.1	1.1	2.2
				制限林地 除地		148.6	1.1	1.2	88.2	0.6	1.4
						—	—	—	—	—	—
		三次三次		総数		5,299.2	0.7	1.6	3,906.4	0.5	2.0
				普通林地	総数	5,150.6	0.7	1.7	3,818.2	0.5	2.0
					用皆	5,040.6	0.9	1.7	1,774.1	0.2	1.9
					薪炭林	65.0	0.1	1.6	1,124.0	1.2	2.1
					中林	45.0	0.1	1.5	920.1	1.1	2.2
				制限林地 除地		148.6	1.1	1.2	88.2	0.6	1.2
						—	—	—	—	—	—
		《福山》(福山)		総数		18,828.0	1.8	2.1	2,479.0	0.2	1.8
				普通林地	総数	18,287.0	1.9	2.1	2,095.0	0.2	1.7
					用皆	18,225.0	1.8	2.1	1,562.0	0.2	1.4
					薪炭林	62.0	0.2	1.2	532.0	1.4	3.4
					竹林	—	—	—	1.0	—	1.5
				制限林地 除地		541.0	1.4	4.0	384.0	1.0	2.4
						—	—	—	—	—	—
		《西條》		総数		21,144.6	2.1	2.8	199東 554.0	0.1	2.0
				普通林地	用皆	17,823.2	2.5	3.0	37東 320.5	0.1	2.3
				制限林地 除地		3,321.4	1.3	2.0	162東 233.5	0.1	1.6
						—	—	—	—	—	—
		西條(西條)		総数		15,347.0	3.2	2.9	310.8	0.1	1.6
				普通林地	用皆	13,965.0	3.6	3.2	261.5	0.1	2.0
				制限林地 除地		1,382.0	1.5	1.5	493.1	0.1	0.6
						—	—	—	—	—	—
		〃(三原)		総数		5,797.6	1.2	2.5	199東 243.2	0.5	2.5
				普通林地	用皆	3,858.2	1.2	2.5	37東 59.0	—	2.5
				制限林地 除地		1,939.4	1.2	2.5	162東 184.2	0.5	3.0
						—	—	—	—	—	—

番号	主伐 材積 総数	主伐 材積 針葉樹 総数	主伐 材積 針葉樹 用材	主伐 材積 針葉樹 薪炭材	主伐 材積 広葉樹 総数	主伐 材積 広葉樹 用材	主伐 材積 広葉樹 薪炭材	主伐 面積	収穫 材積 総数	収穫 材積 針葉樹	収穫 材積 広葉樹
	才一期指定量の平均一ケ年										
	m³	m³	m³	m³	m³	m³	m³	ha	m³	m³	m³
	23,529kg 745束 84,356	23,529kg 698束 69,635	698束 51,817	698束 39,655	23,529kg 12,162	14,656	1,620	493.16	23,529kg 698束 66,473	23,529kg 698束 51,817	47束 14,921
	23,529kg 704束 77,661	23,529kg 698束 63,334	698束 46,933	698束 35,450	23,529kg 11,503	14,180	1,574	461.63	23,529kg 698束 61,133	23,529kg 698束 46,933	6束 14,327
	6,712kg 6束 72,656	6,712kg 6束 62,927	6,712kg 6束 46,549	6,712kg 35,220	11,329	9,681	1,162	343.69	6,712kg 6束 56,230	6,712kg 6束 46,549	6束 9,729
	—	—	—	—	—	—	—	—	—	—	—
	11,351kg 4,046	11,351kg 395	11,351束 392	229	11,351kg 163	3,552	348	73.04	11,351kg 3,944	11,351束 392	3,651
	5,466kg 952	5,466kg 10	5,466kg 10	—	5,466kg 10	942	64	39.23	5,466kg 952	5,466kg 10	942
	698束 7	698束 2	698束 2	698束 1	1	5	—	5.67	698束 7	698束 2	5
	41束 6,654	6,060	4,854	4,205	659	476	46	31.53	41束 5,340	4,854	594
	41	41	—	—	—	—	—	—	—	—	—
	23,529kg 16,650	23,529kg 10,498	23,529kg 6,854	6,431	23,529kg 433	5,944	722	185.53	23,529kg 12,808	23,529kg 6,854	6,152
	23,529kg 16,205	23,529kg 10,179	23,529kg 6,721	6,295	23,529kg 426	5,917	712	184.84	23,529kg 12,638	23,529kg 6,721	6,026
	6,712kg 12,638	9,905	6,712kg 6,450	6,066	6,712kg 384	2,723	336	98.14	6,712kg 9,173	6,712kg 6,450	2,733
	11,351kg 2,615	11,351kg 264	11,351kg 251	229	11,351kg 32	2,252	312	47.47	11,351kg 2,513	11,351kg 251	2,351
	5,466kg 952	5,466kg 10	5,466kg 10	—	5,466kg 10	942	64	39.23	5,466kg 952	5,466kg 10	942
	445	319	7	135	7	27	10	0.69	170	7	126
	—	—	—	—	—	—	—	—	—	—	—
	23,529kg 16,215	23,529kg 10,498	23,529kg 6,854	6,431	23,529kg 433	5,509	695	180.37	23,529kg 12,373	23,529kg 6,854	5,717
	23,529kg 15,770	23,529kg 10,179	23,529kg 6,721	6,295	23,529kg 425	5,482	685	179.68	23,529kg 12,203	23,529kg 6,721	5,591
	6,712kg 12,203	6,712kg 9,905	6,712kg 6,450	6,066	6,712kg 384	2,288	309	92.98	6,712kg 8,738	6,712kg 6,450	2,298
	11,351kg 2,615	11,351kg 264	11,351kg 251	229	11,351kg 32	2,252	312	47.47	11,351kg 2,513	11,351kg 251	2,351
	5,466kg 952	5,466kg 10	5,466kg 10	—	5,466kg 10	942	64	39.23	5,466kg 952	5,466kg 10	942
	445	319	143	136	7	27	10	0.69	170	143	125
	—	—	—	—	—	—	—	—	—	—	—
	698束 27,591	698束 23,315	698束 18,927	698束 13,312	5,615	4,276	340	153.44	693束 23,203	698束 18,927	4,276
	698束 27,286	698束 23,199	698束 18,826	698束 13,245	5,581	4,087	340	151.04	698束 22,913	698束 18,826	4,087
	26,064	23,124	18,751	13,244	5,507	2,940	306	125.71	21,691	18,751	2,940
	1,215	73	73	—	73	1,142	36	19.66	1,215	73	1,142
	698束 7	698束 2	698束 2	698束 1	1	5	—	5.67	698束 7	698束 2	5
	305	116	101	67	34	189	—	2.40	290	101	189
	—	—	—	—	—	—	—	—	—	—	—
	47束 19,154	18,434	12,173	8,809	3,364	690	69	62.95	47束 720	6束 12,863	6束 591
	17,527	16,936	11,396	8,221	3,175	577	33	55.59	11,973	41束 11,396	41束 577
	1,586	1,457	777	588	189	113	36	7.36	890	777	129
	41	41	—	—	—	—	—	—	—	—	—
	15,844	15,200	10,662	7,455	3,197	637	69	47.77	11,299	10,662	644
	15,149	14,612	10,184	7,130	3,054	530	33	45.03	10,714	10,184	537
	695	588	478	335	143	107	36	2.69	585	478	107
	—	—	—	—	—	—	—	—	—	—	—
	47束 3,310	3,234	1,511	1,344	167	53	—	15.18	47束 76	1,511	76
	6束 2,378	2,324	1,212	1,091	121	47	—	10.51	65束 54	1,212	41束 54
	41束 891	869	299	253	46	6	—	4.67	41束 22	299	—
	41	41	—	—	—	—	—	—	—	—	—

番号	府県	営林署	経営区	地種別	作業種別	才一期指定量の平均一ヶ年 収穫間伐材積 面積	総数	針葉樹 総数	針葉樹 用材	針葉樹 薪炭材	広葉樹 総数	広葉樹 用材	広葉樹 薪炭材	才一期指定量の平均一ヶ年 造林面積 更新 総数	更新 新植	更新 人工下種	更新 天然下種	更新 ぼうが	補植	保育	番号
						ha	m³	m³	m³	m³	m³	m³	m³	ha	ha	ha	ha	ha	ha	ha	
13	廣島		総数			680.82	47東 17,883	17,618	11,656	5,962	47東 265	47東 63	202	502.92	160.96	8.34	283.68	49.94	128.20	2,587.46	13
				普通林地	総数	603.62	6東 16,528	16,381	10,877	5,504	6東 147	6東 46	101	447.75	154.27	7.08	237.76	48.64	103.70	2,192.07	
					用皆	600.03	6東 16,426	16,378	10,877	5,501	6東 48	6東 12	36	380.23	129.47	7.08	232.09	11.59	97.49	2,126.91	
					用撰	—	—	—	—	—	—	—	—	—	—	—	—	—	—	—	
					薪炭林	3.59	102	3	—	3	99	34	65	45.79	24.80	—	—	20.99	6.21	59.49	
					中林	—	—	—	—	—	—	—	—	16.06	—	—	—	16.06	—	—	
					竹林	—	--	—	—	—	—	—	—	5.67	—	—	5.67	—	—	5.67	
				制限林地		73.24	41東 1,314	1,196	779	417	41東 118	41東 17	101	55.17	6.69	1.26	45.92	1.30	24.50	395.39	
				除地		3.96	41	41	—	41	—	—	—	—	—	—	—	—	—	—	
			《三次》（三次）	総数		163.90	3,842	3,634	3,424	210	208	52	156	108.87	34.79	—	41.29	32.79	16.89	—	
				普通林地	総数	159.08	3,567	3,458	3,251	207	109	35	74	108.18	34.33	—	41.06	32.79	16.89	—	
					用皆	155.49	3,465	3,455	3,251	204	10	1	9	72.12	18.12	—	41.06	12.94	16.89	—	
					薪炭林	3.59	102	3	—	3	99	34	65	20.00	16.21	—	—	3.79	—	—	
					中林	—	—	—	—	—	—	—	—	16.06	—	—	—	16.06	—	—	
				制限林地		4.82	275	176	173	3	99	17	82	0.69	0.46	—	0.23	—	—	—	
				除地		—	—	—	—	—	—	—	—	—	—	—	—	—	—	—	
		三次三次		総数		163.90	3,842	3,634	3,424	210	208	52	156	101.42	31.61	—	40.46	29.35	16.89	—	
				普通林地	総数	159.08	3,567	3,458	3,251	207	109	35	74	100.73	31.15	—	40.23	29.35	16.89	—	
					用皆	155.49	3,465	3,455	3,251	204	10	1	9	64.67	14.94	—	40.23	9.50	16.89	—	
					薪炭林	3.59	102	3	—	3	99	34	65	20.00	16.21	—	—	3.79	—	—	
					中林	—	—	—	—	—	—	—	—	16.06	—	—	—	16.06	—	—	
				制限林地		4.82	275	176	173	3	99	17	82	0.69	0.46	—	0.23	—	—	—	
				除地		—	—	—	—	—	—	—	—	—	—	—	—	—	—	—	
			《福山》（福山）	総数		139.81	4,388	4,388	2,353	2,035	—	—	—	166.80	50.01	—	96.26	20.53	45.62	891.40	
				普通林地	総数	137.84	4,373	4,373	2,347	2,026	—	—	—	164.43	50.01	—	95.19	19.23	45.62	872.07	
					用皆	137.84	4,373	4,373	2,347	2,026	—	—	—	139.06	47.51	—	89.52	2.03	44.94	827.03	
					薪炭林	—	—	—	—	—	—	—	—	19.70	2.50	—	—	17.20	0.68	39.37	
					竹林	—	—	—	—	—	—	—	—	5.67	—	—	5.67	—	—	5.67	
				制限林地		1.97	15	15	6	9	—	—	—	2.37	—	—	1.07	1.30	—	19.33	
				除地		—	—	—	—	—	—	—	—	—	—	—	—	—	—	—	
			《西條》	総数		259.92	47東 6,291	6,261	4,474	1,787	47東 30	47東 7	23	81.34	17.35	7.08	56.85	0.06	22.89	844.95	
				普通林地	用皆	209.20	6東 5,554	5,540	4,008	1,532	6東 14	6東 7	7	70.94	15.96	7.08	47.84	0.06	18.51	714.68	
				制限林地		46.76	41東 696	680	466	214	41東 16	41東	16	10.40	1.39	—	9.01	—	4.38	130.27	
				除地		3.96	41	41	—	41	—	—	—	—	—	—	—	—	—	—	
			西條（西條）	総数		105.51	4,545	4,538	3,172	1,366	7	7	—	61.96	17.35	7.08	37.47	0.06	15.34	355.10	
				普通林地	用皆	98.74	4,435	4,428	3,100	1,328	7	7	—	56.66	15.96	7.08	33.56	0.06	14.11	319.19	
				制限林地		6.77	110	110	72	38	—	—	—	5.30	1.39	—	3.91	—	1.23	32.91	
				除地		—	—	—	—	—	—	—	—	—	—	—	—	—	—	—	
			〃（三原）	総数		154.41	47東 1,746	1,723	1,302	421	47東 23	47東	23	19.38	—	—	19.38	—	7.55	492.85	
				普通林地	用皆	110.46	6東 1,119	1,112	908	204	6東 7	6東	7	14.28	—	—	14.28	—	4.40	395.49	
				制限林地		39.99	41東 586	570	394	176	41東 16	41東	16	5.10	—	—	5.10	—	3.15	97.36	
				除地		3.96	41	41	—	41	—	—	—	--	—	—	—	—	—	—	

番号	府県	営林署	経営区	地種別	作業種別	面積 総数	立木地 総数	立木地 人工林	立木地 天然生林	無立木地	蓄積 総数 総数	蓄積 総数 Ha當り	蓄積 針葉樹 総数	蓄積 針葉樹 Ha當り	蓄積 廣葉樹 総数	蓄積 廣葉樹 Ha當り	除地	成長量 総数 総数	成長量 総数 Ha当り	成長率	番号
	《廣島》			総数		ha 9,499.26	ha 8,172.48	ha 3,037.34	ha 5,135.14	ha 751.20	m³ 1,204,856	m³ 126	m³ 1,073,456	m³ 113	m³ 131,400	m³ 13	ha 575.58	m³ 25,810.8	m³ 2.8	% 2.1	
				普通林地	総数	5,096.92	4,581.47	2,557.26	2,024.21	515.45	564,208	111	473,945	93	90,263	18	—	16,610.1	3.3	2.9	
					用皆	5,030.16	4,522.33	2,557.26	1,965.07	507.83	562,077	112	473,322	94	88,755	18	—	16,581.2	3.3	3.0	
					用撰	—	—	—	—	—	—	—	—	—	—	—	—	—	—	—	
					薪炭林	66.76	59.14	—	59.14	7.62	2,131	35	623	9	1,508	26	—	28.9	0.4	1.4	
				制限林地		3,820.04	3,584.29	480.08	3,104.21	235.75	639,845	167	598,817	156	41,028	11	—	9,190.2	2.4	1.4	
				除地		582.30	6.72	—	6.72	—	803	1	694	1	109	0.2	575.58	10.5	—	1.3	
	廣島（廣島）			総数		7,245.48	6,153.98	1,926.45	4,227.53	602.35	894,713	123	840,865	116	53,848	7	489.15	19,085.0	2.6	2.1	
				普通林地	総数	2,978.60	2,599.78	1,458.05	1,141.73	378.82	269,275	90	254,748	86	14,527	5	—	10,025.6	3.4	3.7	
					用皆	2,911.84	2,540.64	1,458.05	1,082.59	371.20	267,144	91	254,125	87	13,019	4	—	9,996.7	3.4	3.7	
					用撰	—	—	—	—	—	—	—	—	—	—	—	—	—	—	—	
					薪炭林	66.76	59.14	—	59.14	7.62	2,131	32	623	9	1,508	23	—	28.9	0.4	1.4	
				制限林地		3,772.57	3,549.04	468.40	3,080.64	223.53	624,829	166	585,617	154	39,212	12	—	9,048.9	2.3	1.8	
				除地		494.31	5.16	—	5.16	—	609	2	500	2	109	2	489.15	10.5	—	2.0	
	廣島（水内）			総数		2,253.78	2,018.50	1,110.89	907.61	148.85	310,143	137	232,591	103	77,552	34	86.43	6,725.8	3.0	2.2	
				普通林地	総数	2,118.32	1,981.69	1,099.21	882.48	136.63	294,933	137	219,197	103	75,736	34	—	6,584.5	3.0	2.2	
					用皆	2,118.32	1,981.69	1,099.21	882.48	136.63	294,933	137	219,197	103	75,736	34	—	6,584.5	3.0	2.2	
					用撰	—	—	—	—	—	—	—	—	—	—	—	—	—	—	—	
				制限林地		47.47	35.25	11.68	23.57	12.22	15,016	316	13,200	278	1,816	38	—	141.3	2.9	0.9	
				除地		87.99	1.56	—	1.56	—	194	2	194	2	—	—	86.43	—	—	—	
14	山口			総数		4,482.16	3,738.44	1,826.51	1,911.93	535.92	1,798東 467,591	104	1,798東 318,410	71	149,181	33	207.80	519.4東 11,971.7	2.5	2.6	14
				普通林地	総数	3,297.30	2,975.17	1,726.87	1,248.30	322.13	157東 438,259	131	157東 298,637	90	139,622	41	—	22.7東 11,483.3	3.4	2.6	
					用皆	3,184.28	2,868.69	1,726.87	1,141.82	315.59	429,361	134	295,885	93	133,476	41	—	11,125.6	3.4	2.6	
					用撰	—	—	—	—	—	—	—	—	—	—	—	—	—	—	—	
					薪炭林	111.48	104.94	—	104.94	6.54	8,898	80	2,752	25	6,416	55	—	357.7	3.2	4.0	
					竹林	1.54	1.54	—	1.54	—	157東 1,641東	—	157東 1,641東	102東	—	—	—	22.7東 496.7東	14.7	14.5	
				制限林地		976.55	762.76	99.13	663.63	213.79	29,217	29	19,658	20	9,559	9	—	488.4	0.5	1.7	
				除地		208.31	0.51	0.51	—	—	115	0.6	115	0.6	—	—	207.80	—	—	—	
	《山口》（山口）			総数		4,482.16	3,738.44	1,826.51	1,911.93	535.92	1,798東 467,591	104	1,798東 318,410	71	149,181	33	207.80	519.4東 11,971.7	2.5	2.6	
				普通林地	総数	3,297.30	2,975.17	1,726.87	1,248.30	322.13	157東 438,259	131	157東 298,637	90	139,622	41	—	22.7東 11,483.3	3.4	2.6	
					用皆	3,184.28	2,868.69	1,726.87	1,141.82	315.59	429,361	134	295,885	93	133,476	41	—	11,125.6	3.4	2.6	
					用撰	—	—	—	—	—	—	—	—	—	—	—	—	—	—	—	
					薪炭林	111.48	104.94	—	104.94	6.54	8,898	80	2,752	25	6,146	55	—	357.7	3.2	4.0	
					竹林	1.54	1.54	—	1.54	—	157東 1,641東	—	157東 1,641東	102東	—	—	—	22.7東 496.7東	14.7	14.5	
				制限林地		976.55	762.76	99.13	663.63	213.79	29,217	29	19,658	20	9,559	9	—	488.4	0.5	1.7	
				除地		208.31	0.51	0.51	—	—	115	0.6	115	0.6	—	—	207.80	—	—	—	

番号	府県	営林署	経営区	地種別	作業種別	成長量 針葉樹 総数	針葉樹 Ha当り	針葉樹 成長率	廣葉樹 総数	廣葉樹 Ha当り	廣葉樹 成長率
						m³	m³	%	m³	m³	%
	廣島(廣島)			総数		23,458.6	2.5	2.2	2,352.2	0.3	1.8
				普通林地	総数	15,049.6	3.0	3.2	1,560.5	0.3	1.7
					用皆撫	15,033.5	3.0	3.2	1,547.7	0.3	1.7
					用材	—	—	—	—	—	—
					薪炭林	16.1	0.2	2.6	12.8	0.2	0.8
				制限林地		8,398.8	2.2	1.4	791.4	0.2	1.9
				除地		10.2	—	1.5	0.3	—	—
		廣島	廣島	総数		18,061.2	2.5	2.1	1,023.8	0.1	1.9
				普通林地	総数	9,782.1	3.2	3.8	243.5	0.1	1.7
					用皆撫	9,766.0	3.4	3.8	230.7	0.1	1.8
					用材	—	—	—	—	—	—
					薪炭林	16.1	0.2	2.5	12.8	0.2	0.8
				制限林地		8,268.9	2.1	1.4	780.0	0.2	2.0
				除地		10.2	—	2.0	0.3	—	—
	〃		(水内)	総数		5,397.4	2.4	2.3	1,328.4	0.6	1.7
				普通林地	総数	5,267.5	2.4	2.3	1,317.0	0.6	1.7
					用皆撫	5,267.5	2.4	2.3	1,317.0	0.6	1.7
					用材	—	—	—	—	—	—
				制限林地		129.9	2.7	1.0	11.4	0.2	0.6
				除地		—	—	—	—	—	—
14	山口			総数		519.4束 10,188.3 22.7束	2.3	3.2	1,783.4	0.2	1.2
				普通林地	総数	9,832.7	2.9	3.3	1,650.6	0.5	1.2
					用皆撫	9,745.4	2.9	3.3	1,380.2	0.5	1.2
					用材	—	—	—	—	—	—
					薪炭林	87.3	0.8	3.2	270.4	2.4	1.1
					竹	22.7束	14.7	14.5束	—	—	—
				制限林地		496.7束 355.6	0.4	1.8	132.8	0.1	1.4
				除地		—	—	—	—	—	—
	(山口)		(山口)	総数		519.4束 10,188.3 227束	2.3	3.2	1,783.4	0.2	1.2
				普通林地	総数	9,832.7	2.9	3.3	1,650.6	0.5	1.2
					用皆撫	9,745.4	2.9	3.3	1,380.2	0.5	1.2
					用材	—	—	—	—	—	—
					薪炭林	87.3	0.8	3.2	270.4	2.4	1.1
					竹	22.7束	14.7	14.5束	—	—	—
				制限林地		496.7束 355.6	0.4	1.8	132.8	0.1	1.4
				除地		—	—	—	—	—	—

番号	才一期指定量の平均一ケ年 収穫 総数 材積 総数	針葉樹	廣葉樹	主伐 面積	材積 総数	針葉樹 総数	用材	薪炭材	廣葉樹 総数	用材	薪炭材
	m³	m³	m³	ha	m³	m³	m³	m³	m³	m³	m³
	21,396	17,188	4,208	96.40	18,034	13,853	11,103	2,750	4,181	516	3,665
	17,078	13,020	4,058	75.32	14,044	10,010	7,689	2,321	4,034	516	3,518
	16,862	12,962	3,900	69.41	13,828	9,952	7,689	2,263	3,876	516	3,360
	—	—	—	—	—	—	—	—	—	—	—
	216	58	158	5.91	216	58	—	58	158	—	158
	4,318	4,168	150	21.08	3,990	3,843	3,414	429	147	—	147
	—	—	—	—	—	—	—	—	—	—	—
	14,111	12,589	1,522	67.39	11,728	10,209	7,658	2,551	1,519	234	1,285
	9,793	8,421	1,372	46.31	7,738	6,366	4,244	2,122	1,372	234	1,138
	9,577	8,363	1,214	40.40	7,522	6,308	4,244	2,064	1,214	234	980
	—	—	—	—	—	—	—	—	—	—	—
	216	58	158	5.91	216	58	—	58	158	—	158
	4,318	4,168	150	21.08	3,990	3,843	3,414	429	147	—	147
	—	—	—	—	—	—	—	—	—	—	—
	7,285	4,599	2,686	29.01	6,306	3,644	3,445	199	2,662	282	2,380
	7,285	4,599	2,686	29.01	6,306	3,644	3,445	199	2,662	282	2,380
	7,285	4,599	2,686	29.01	6,306	3,644	3,445	199	2,662	282	2,380
	—	—	—	—	—	—	—	—	—	—	—
	—	—	—	—	—	—	—	—	—	—	—
	—	—	—	—	—	—	—	—	—	—	—
14	20東 12,927 20東	20東 7,258 20東	5,669	55.25	13東 10,032 13東	13東 4,370 13東	4,142	13東 228 13東	5,662	1,691	3,971
	12,569	6,969	5,600	50.37	9,811	4,211	4,031	180	5,600	1,691	3,909
	11,861	6,771	5,090	45.07	9,103	4,013	3,890	123	5,090	1,634	3,456
	—	—	—	—	—	—	—	—	—	—	—
	708	198	510	4.22	708	198	141	57	510	57	453
	20東	20東	—	1.08	13東	13東	—	13東	—	—	—
	358	289	69	4.88	221	159	111	48	62	—	62
	—	—	—	—	—	—	—	—	—	—	—
	20東 12,927 20東	20東 7,258 20東	5,669	55.25	13東 10,032 13東	13東 4,370 13東	4,142	13東 228 13東	5,662	1,691	3,971
	12,569	6,969	5,600	50.37	9,811	4,211	4,031	180	5,600	1,691	3,909
	11,861	6,771	5,090	45.07	9,103	4,013	3,890	123	5,090	1,634	3,456
	—	—	—	—	—	—	—	—	—	—	—
	708	198	510	4.22	708	198	141	57	510	57	453
	20東	20東	—	1.08	13東	13東	—	13東	—	—	—
	358	289	69	4.88	221	159	111	48	62	—	62
	—	—	—	—	—	—	—	—	—	—	—

番号	府県	営林署	経営区	地種別	作業種別	才一期指定量の平均一ケ年 収穫 間伐 材積 針葉樹 面積	総数	総数	用材	薪炭材	造林 面積 更新 総数	新植	人工下種	天然下種	ぼうが	補植	保育	番号
						ha	m³	m³	m³	m³	ha	ha	ha	ha	ha	ha	ha	
	廣島(廣島)			総数		117.19	3,362	3,335	1,405	1,930	153.36	61.99	1.26	90.11	—	42.80	851.11	
				普通林地	総数	97.50	3,034	3,010	1,271	1,739	111.65	57.15	—	54.50	—	22.68	605.32	
					皆擇	97.50	3,034	3,010	1,271	1,739	105.56	51.06	—	54.50	—	17.15	585.20	
					用材林	—	—	—	—	—	—	—	—	—	—	—	—	
					薪炭林	—	—	—	—	—	6.09	6.09	—	—	—	5.53	20.12	
				制限林地		19.69	328	325	134	191	41.71	4.84	1.26	35.61	—	20.12	245.79	
				除地		—	—	—	—	—	—	—	—	—	—	—	—	
	廣島(廣島)			総数		82.40	2,383	2,380	450	1,930	120.33	29.83	1.26	89.24	—	42.80	851.11	
				普通林地	総数	62.71	2,055	2,055	316	1,739	78.62	24.99	—	53.63	—	22.68	605.32	
					皆擇	62.71	2,055	2,055	316	1,739	72.53	18.90	—	53.63	—	17.15	585.20	
					用材林	—	—	—	—	—	—	—	—	—	—	—	—	
					薪炭林	—	—	—	—	—	6.09	6.09	—	—	—	5.52	20.12	
				制限林地		19.69	328	325	134	191	41.71	4.84	1.26	35.61	—	20.12	245.79	
				除地		—	—	—	—	—	—	—	—	—	—	—	—	
	〃	(水内)		総数		34.79	979	955	955	—	33.03	32.16	—	0.87	—	—	—	
				普通林地	総数	34.79	979	955	955	—	33.03	32.16	—	0.87	—	—	—	
					皆擇	34.79	979	955	955	—	33.03	32.16	—	0.87	—	—	—	
					用材林	—	—	—	—	—	—	—	—	—	—	—	—	
					薪炭林	—	—	—	—	—	—	—	—	—	—	—	—	
				制限林地		—	—	—	—	—	—	—	—	—	—	—	—	
				除地		—	—	—	—	—	—	—	—	—	—	—	—	
14	山口			総数		74.77	7東 2,895	7東 2,888	7東 2,668	220	7	—	7	97.41	37.37	5.77	50.26	4.01	—	—	14
				普通林地	総数	64.01	7東 2,758	7東 2,758	7東 2,563	195	—	—	—	74.35	36.53	—	33.81	4.01	—	—	
					皆擇	63.88	2,758	2,758	2,563	195	—	—	—	69.48	35.67	—	33.81	—	—	—	
					用材林	—	—	—	—	—	—	—	—	—	—	—	—	—	—	—	
					薪炭林	—	—	—	—	—	—	—	—	4.41	0.40	—	—	4.01	—	—	
					竹	0.13	7東	7東	7東	—	—	—	—	0.46	0.46	—	—	—	—	—	
				制限林地		10.76	137	130	105	25	7	—	7	23.06	0.84	5.77	16.45	—	—	—	
				除地		—	—	—	—	—	—	—	—	—	—	—	—	—	—	—	
	(山口)	(山口)		総数		74.77	7東 2,895	7東 2,888	7東 2,668	220	7	—	7	97.41	37.37	5.77	50.26	4.01	—	—	
				普通林地	総数	64.01	7東 2,758	7東 2,758	7東 2,563	195	—	—	—	74.35	36.53	—	33.81	4.01	—	—	
					皆擇	63.88	2,758	2,758	2,563	195	—	—	—	69.48	35.67	—	33.81	—	—	—	
					用材林	—	—	—	—	—	—	—	—	—	—	—	—	—	—	—	
					薪炭林	—	—	—	—	—	—	—	—	4.41	0.40	—	—	4.01	—	—	
					竹	0.13	7東	7東	7東	—	—	—	—	0.46	0.46	—	—	—	—	—	
				制限林地		10.76	137	130	105	25	7	—	7	23.06	0.84	5.77	16.45	—	—	—	
				除地		—	—	—	—	—	—	—	—	—	—	—	—	—	—	—	

19 立木處分直營生産別

番号	年次 府県	年次 營林署	年次 經營区	主間伐別	立木處分直營生産別	伐採量 總數 面積	伐採量 總數 材積	用材 擇伐 面積	用材 擇伐 材積	用材 漸伐 面積	用材 漸伐 材積	皆林 伐 面積	皆林 伐 材積
						ha	石	ha	石	ha	石	ha	石
							竹 506束 まだけ 3,189束 小柴14,772束 枝條348.81棚						
					昭和23年度	220.89	△ 6,167	74.28	小柴 2,951 枝條348.81棚			(7.75)	竹 142束 小柴 7,972束
						(7.75)	(1,742)		(893)			145.28	(804)
						7,267.46	2,444,953	1,703.47	587,410	10.47	26.02	4,744.92	1,787,830
							林野加工 156 小柴 38,408 三 10,178〆 極 100kg 松根 588 竹 5,597束						林野加工 156 小柴23,714束 三 10,179〆 極 100kg 松根 423 竹 1,395束
					昭和24年度				小柴13,878束 松根 165				
						1,971.71	(67,584) (95,184)	797.22	(10,437) (252)			118.40	(52,342) (94,865)
						7,909.11	1,897,897	1,634.06	353,213	—	—	5,755.05	1,459,927
							竹 4,113束 小柴76,666束 枝條186.02棚						竹 48束 小柴45,120束
					昭和25年度		根枝 992.00 根材 9,395〆		小柴31,384束 枝條 50.35棚				枝枝135.67棚 根株 796.00
						(2.46)	しきみ 420束		根肘 196.00				根株 9,395〆
						1,753.53	(8,752.00)	345.55	(4,116.00)			1,338.39	(4,301.00)
						6,991.37	1,705,620.99	1,203.74	280,949.00		—	5,175.10	1,340,185.48
							杉皮 13坪 三極 6,944kg						杉皮 13坪 三極 6,944kg
					昭和26年度	(310.18)	枝條 400層石 根株 543.00	(5.00)	根株 24.00			(254.04)	枝條 400層石 根株 519.00
						8.00	竹 3,444束	(2.63)	小柴 9,540束			8.00	小柴35,219束
						(16.61)	小柴47,669束	856.84	(1,638)			(13.98)	(13,502.96)
						5,393.39	(18,805.96)	158.42	250,881.21	—	—	4,182.12	1,189,916.98
						1,370.35	1,517,025.17					1,189.61	
							杉皮 13坪 根株 407.00						杉皮 13坪 根株 407.00
				立		(71.76)	竹 875束 小柴 1,315束	(300)	小柴 250束			(20.00)	
						8.00	(5,252)	218.89	(557)			783.39	(1,436)
			総數			1,134.22	400,882.17	130.68	45,937.21	—	—	692.90	324,733.98
						(8.46)						(6.58)	
				直		1,761.05	竹 2,500束 (10,952)	421.47	(898)			1,238.19	(9,867)
						530.21	946,437.00	27.74	197,801.00	—	—	496.71	712,480.00
							三極 6,944kg 根株 163.00 枝條 400層石						三極 6,944kg 根株 112.00
				立			竹 69束		根株 24.00				枝條 400層石
						(140.15)	小柴46,374束	(2.00)	小柴 9,290束			(137.65)	小柴35,219束
						(16.61)	(2,382.96)	(2.63)	(57)			(13.98)	(2,106.96)
				間		1,472.13	72,967.00	177.34	4,030.00	—	—	1,187.21	63,324.00
				直		(89.81)	(219.00)		(126)			(89.81)	(93)
						1,014.50	93,553.00	39.14	3,113.00	—	—	973.33	89,379.00
			經營区外	主	立	11.31	3,186.00	—	—	—	—	—	—
				間	立	—	—	—	—	—	—	—	—

備考 1. 營林署名に《 》を附したる行に並行する數値はその營林署總數を示す。
2. 經營区名に( )を附したる行に並行する數値はその經營区總數を示す。

作業別伐採面積及び材積

番号	伐採量 薪炭林 面積	薪炭林 材積	中林 面積	中林 材積	竹林 面積	竹林 材積	その他 面積	その他 材積	調整年伐量 面積	調整年伐量 材積	番号
	ha	石	ha	石	ha	東	ha	石	ha	石	
								小柴 3,849束			
								△ 6,167		1,430kg	
										6,693束	
	129.57	31,002	360.76	80,955	26.21	まだけ 3,189 354束	1.33 292.04	(27) 25,155	—	1,672,183	
								(427)		1,400kg	
		小柴 816束				4,202束	51.32	(67)		7,153束	
	151.57	(4) 21,810	167.83	48,591	42.27	(1) 58	158.33	14,298	—	1,639,637	
									(107.31)	(258,901.00)	
									545.73	まだけ 3,270束	
	32.08						37.51	(335.00)		竹 3,022束	
	230.34	40,331.00	28.31	4,948.00	26.16	—	327.72	39,207.41	—	710,649.00	
								竹 5束			
							(51.14)	小柴 2,930束			
	146.83	竹 36束	1.23				180.68	(3,665)			
	10.85	33,988.00	3.25	1,321.00	25.69	3,403	8.22	40,917.98	699.40	1,567,188	
							(48.76)	小柴 1,065束	材積標準	889,902	
	66.14	竹 36束					56.05	(3,259)	面積 〃		
	10.85	22,210.00	3.25	1,001.00	9.75	839	2.46	6,999.98	699.40	504,307	
							(1.88)				
							29.59	(187)			
	54.63	10,652.00	1.23	320.00	15.94	2,500	5.76	25,184.00	—	—	
								竹 5束			
								小柴 1,865束			
							(0.50)	(219)			
	26.06	1,126.00	—	—	—	64	81.70	4,487.00	材積標準	172,979	
	—	—	—	—	—	—	2.03	1,061.00	—	—	
	—	—	—	—	—	—	11.31	3,186.00	—	—	
	—	—	—	—	—	—	—	—	—	—	

3. 《 》は復伐 4. ( )は調整外の校條 5. 年度欄の調整年伐量欄に於いて{材積の( )は面積調整による。 その他は材積調整による。

19 立木處分直營生産別

番号	府県	營林署	經營区	主間伐別	立木處分直營生産別	伐採量 総数 面積	伐採量 総数 材積	伐採量 用材 擇伐 面積	伐採量 用材 擇伐 材積	伐採量 用材 漸伐 面積	伐採量 用材 漸伐 材積	伐採量 皆林 面積	伐採量 皆林 材積
						ha	石	ha	東	ha	石	ha	石
1	石川	総数				99.14	小柴 101東					91.51	小柴 101東
				主	立	22.47	23,69.,20	7.63	179.00	—	—	22.47	23,513.00
						35.38	7,062.00	7.63	179.00	—	—	27.75	6,883.00
						49.92						49.92	
					直	22.47	15,593.00	—	—	—	—	22.47	15,593.00
							小柴 101東						小柴 101東
				間	立	8.20	412.00	—	—	—	—	8.20	412.00
					直	5.64	625.00	—	—	—	—	5.64	625.00
						99.14	小柴 101東					91.51	小柴 101東
			《金沢》(白山)	総数		22.47	23,692.CO	7.63	179.CO	—	—	22.47	23,513.00
				主	立	35.38	7,062.CO	7.63	179.CO	—	—	27.75	6,883.CO
						49.92						49.92	
					直	22.47	15,593.CO	—	—	—	—	22.47	15,593.CO
							小柴 101東						小柴 101東
				間	立	8.20	412.CO	—	—	—	—	8.20	412.CO
					直	5.64	625.CC	—	—	—	—	5.64	625.CC
2	福井	総数				50.60	(209)	21.30	(46)			29.28	(163)
						56.07	20,066.00	15.99	9,904.00	—	—	40.08	10,154.00
						1.12	(20)	1.09	(2)			0.03	(18)
				主	立	8.94	928.00	0.83	508.00	—	—	8.11	420.00
						30.24	(177)	15.38	(32)			14.86	(145)
					直	47.13	18,699.00	15.16	9,103.00	—	—	31.97	9,596.00
				間	立	4.96	(12) 340.00	4.83	(12) 293.00	—	—	0.13	47.00
					直	14.26	91.00	—	—	—	—	14.26	91.00
			経営区外	主	立	0.02	8.00	—	—	—	—	—	—
			《福井》敦賀	総数		0.16	104.CC	—	—	—	—	0.16	104.CC
				主	立	0.03	57.CC	—	—	—	—	0.03	57.CC
					直	—	—	—	—	—	—	—	—
				間	立	0.13	47.CC	—	—	—	—	0.13	47.CC
					直	—	—	—	—	—	—	—	—
						54.06	(209)	21.30	(46)			32.74	(163)
			《敦賀》	総数		59.56	21,547.CC	15.99	9,904.CC	—	—	43.57	11,635.CC
						1.09	(20)	1.09	(2)			0.03	(18)
				主	立	12.43	980.CC	0.83	508.CC	—	—	11.60	472.CC
						32.66	(177)	15.38	(32)			17.28	(145)
					直	47.13	20,075.CC	15.16	9,103.CC	—	—	31.97	10,972.CC
				間	立	5.65	(12) 320.CC	4.83	(12) 293.CC	—	—	0.82	27.CC
					直	14.64	164.CC	—	—	—	—	14.64	164.CC
			経営区外	主	立	0.02	8.CC	—	—	—	—	—	—
			(敦賀)	総数		54.22	(209)	21.30	(46)			32.90	(163)
						59.56	21,651.CC	15.99	9,904.CC	—	—	43.57	11,739.CC
						1.12	(20)	1.09	(2)			0.03	(18)
				主	立	12.43	1,037.CC	0.83	508.CC	—	—	11.60	529.CC
						32.66	(177)	15.38	(32)			17.28	(145)
					直	47.13	20,075.CC	15.16	9,103.CC	—	—	31.97	10,972.CC
				間	立	5.78	(12) 367.CC	4.83	(12) 293.CC	—	—	0.95	74.CC
					直	14.64	164.CC	—	—	—	—	14.64	164.CC
			経営区外	主	立	0.02	8.CC	—	—	—	—	—	—
			敦賀 敦賀	総数		50.44	(209)	21.30	(46)			29.12	(163)
						56.07	19,962	15.99	9,904.CC	—	—	40.08	10,050
						1.09	(20)	1.09	(2)				(18)
				主	立	8.94	871.CC	0.83	508.CC	—	—	8.11	363.CC
						30.24	(177)	15.38	(32)			14.86	(145)
					直	47.13	18,699.CC	15.16	9,103.CC	—	—	31.97	9,596.CC
				間	立	4.83	(12) 293.CC	4.83	(12) 293.CC	—	—	—	—
					直	14.26	91.CC	—	—	—	—	14.26	91.CC
			経営区外	主	立	0.02	8.CC	—	—	—	—	—	—

伐採量 薪炭林 面積	伐採量 薪炭林 材積	伐採量 中林 面積	伐採量 中林 材積	伐採量 竹林 面積	伐採量 竹林 材積	伐採量 その他 面積	伐採量 その他 材積	調整年伐量 面積	調整年伐量 材積	番号
ha	石	ha	石	ha	東	ha	石	ha	石	
—	—	—	—	—	—	—	—	—	—	
—	—	—	—	—	—	—	—	—	—	1
—	—	—	—	—	—	—	—	—	—	
—	—	—	—	—	—	—	—	—	—	
—	—	—	—	—	—	—	—	—	—	
—	—	—	—	—	—	—	—	—	—	
—	—	—	—	—	—	—	—	—	—	
—	—	—	—	—	—	—	—	—	—	
—	—	—	—	—	—	—	—	—	—	
—	—	—	—	—	—	—	—	—	—	
—	—	—	—	—	—	—	—	—	—	
—	—	—	—	—	—	—	—	—	—	
—	—	—	—	—	—	—	—	—	—	
—	—	—	—	—	—	—	—	—	—	
—	—	—	—	—	—	—	—	—	—	
—	—	—	—	—	—	—	—	—	—	
—	—	—	—	—	—	0.02	8.00	—	—	2
—	—	—	—	—	—	—	—	—	—	
—	—	—	—	—	—	—	—	—	—	
—	—	—	—	—	—	—	—	—	—	
—	—	—	—	—	—	—	—	—	—	
—	—	—	—	—	—	—	—	—	—	
—	—	—	—	—	—	—	—	—	—	
—	—	—	—	—	—	—	—	—	—	
—	—	—	—	—	—	—	—	—	—	
—	—	—	—	—	—	0.02	8.00	—	—	
—	—	—	—	—	—	—	—	—	—	
—	—	—	—	—	—	—	—	—	—	
—	—	—	—	—	—	—	—	—	—	
—	—	—	—	—	—	—	—	—	—	
—	—	—	—	—	—	—	—	—	—	
—	—	—	—	—	—	—	—	—	—	
—	—	—	—	—	—	—	—	—	—	
—	—	—	—	—	—	—	—	—	—	
—	—	—	—	—	—	—	—	—	—	
—	—	—	—	—	—	—	—	—	—	
—	—	—	—	—	—	—	—	—	—	
—	—	—	—	—	—	—	—	—	—	
—	—	—	—	—	—	—	—

番号	府県	營林署	經營区	主間伐別	立木處分直營生産別	伐採量 總數 面積	伐採量 總數 材積	用材 擇伐 面積	用材 擇伐 材積	用材 漸伐 面積	用材 漸伐 材積	皆林 面積	皆林 材積	薪炭林 面積	薪炭林 材積	中林 面積	中林 材積	竹林 面積	竹林 材積	その他 面積	その他 材積	調整年伐量 面積	調整年伐量 材積	番号
						ha	石	ha	石	ha	石	ha	石	ha	石	ha	東	ha	石	ha	石	ha	石	
3	三重	總数				454.34	小柴11,337束	182.13	小柴 4,568束			271.83	小柴 6,769束	—	—	—	—	—	—	0.38 (2)	154.00	—	—	3
						81.61	(712) 143,724.29	10.37	(58) 58,234.29	—	—	71.24	(652) 85,336.00											
				主	立	88.12	(201)	67.68	(58)			20.32	(143)	—	—	—	—	—	—	0.12	3.00	—	—	
						37.95	24,558.29	10.37	15,264.29	—	—	27.58	9,291.00											
					直	227.41	(391)					124.82	(391)	—	—	—	—	—	—	—	—	—	—	
						43.66	114,144.00	102.59	42,253.00	—	—	43.66	71,891.00											
							小柴11,337束						小柴 6,769束											
							(100)		小柴 4,568束				(98)											
				間	立	114.26	4,151.00	11.86	717.00	—	—	102.14	3,283.00	—	—	—	—	—	—	0.26 (2)	151.00	—	—	
					直	24.55	(20) 871.00	—	—	—	—	24.55	(20) 871.00											
	(尾鷲)	(尾鷲)	總数			154.40		116.09				38.31		—	—	—	—	—	—	—	—	—	—	
						16.12	72,267.00	10.37	56,943.00	—	—	5.71	15,324.00											
				主	立	12.20		11.38				0.82		—	—	—	—	—	—	—	—	—	—	
						16.12	14,883.00	10.37	13,973.00	—	—	5.75	910.00											
					直	140.08	56,667.00	102.59	42,253.00	—	—	37.49	14,414.00	—	—	—	—	—	—	—	—	—	—	
				間	立	2.12	717.00	2.12	717.00	—	—	—	—											
					直	—	—	—	—	—	—	—	—	—	—	—	—	—	—	—	—	—	—	
							小柴13,536束		小柴 6,767束				小柴 6,769束											
						193.32	(688)		(175)			135.58	(511)	—	—	—	—	—	—	—	—	—	—	
	(亀山)	(亀山)	總数			28.32	30,768.00	57.34	3,499.00	—	—	28.32	27,090.00											
							(274)		(175)				(99)											
				主	立	41.29	5,536.00	32.35	3,499.00	—	—	8.80	20,090.00	—	—	—	—	—	—	0.40 (2)	179.00	—	—	
						35.43	(391)					35.43	(391)	—	—	—	—	—	—	0.14	28.00	—	—	
					直	28.32	23,814.00	—	—	—	—	28.32	23,814.00											
							小柴13,536束						小柴 6,769束											
				間	立	92.05	(3) 547.00	24.99	小柴 6,767束	—	—	66.80	(1) 396.00	—	—	—	—	—	—	0.26 (2)	151.00	—	—	
					直	24.55	(20) 871.00	—	—	—	—	24.55	(20) 871.00											
							小柴11,337束		小柴 4,568束				小柴 6,769束											
						165.12	(571)		(58)			135.58	(511)	—	—	—	—	—	—	—	—	—	—	
	亀山	亀山	總数			28.32	28,430.00	29.16	1,186.00	—	—	28.32	27,090.00											
							(157)		(58)				(99)											
				主	立	28.34	3,198.00	19.42	1,186.00	—	—	8.80	2,009.00	—	—	—	—	—	—	0.12	3.00	—	—	
						35.43	(391)					35.43	(391)	—	—	—	—	—	—	—	—	—	—	
					直	28.32	23,814.00	—	—	—	—	28.32	23,814.00											
							小柴11,337束						小柴 6,769束											
				間	立	76.80	(3) 547.00	9.74	小柴 4,568束	—	—	66.80	(1) 396.00	—	—	—	—	—	—	0.26 (2)	151.00	—	—	
					直	24.55	(20) 871.00	—	—	—	—	24.55	(20) 871.00											
						134.82	(141)					97.94	(141)	—	—	—	—	—	—	—	—	—	—	
	新宮	新宮	總数			37.17	43,027.29	36.88	105.29	—	—	37.17	42,922.00											
						47.58	(44)					10.70	(44)	—	—	—	—	—	—	—	—	—	—	
				主	立	21.83	6,477.29	36.88	105.29	—	—	21.83	6,372.00											
						51.90						51.90		—	—	—	—	—	—	—	—	—	—	
				間	直	15.34	33,663.00	—	—	—	—	15.34	33,663.00											
					立	35.34	(97) 2,887.00	—	—	—	—	35.34	(97) 2,887.00	—	—	—	—	—	—	—	—	—	—	
					直	—	—	—	—	—	—	—	—											

19 立木處分直營生産別

番号	府県	營林署	經營区	主間伐別	立木處分直營生産別	伐採量 総數 面積	伐採量 総數 材積	用材 擇伐 面積	用材 擇伐 材積	用材 漸伐 面積	用材 漸伐 材積	皆伐 面積	皆伐 材積
						(51.8) ha	石	(2.00) ha	石	ha	石	(3.18) ha	石
						(16.61)	小柴 7,384束	(2.63)	小柴 4,080束			(13.98)	
						159.27	竹100束(117)	103.05	(117)			53.80	小柴 3,304束
4	滋賀	總數		主		7.31	24,202.00	0.98	10,446.00	—	—	6.33	13,731.00
						69.97	竹100束(117)	51.02	(117)			16.53	
					立直	7.31	8,419.00	0.98	4,457.00	—	—	6.33	3,937.00
						56.80	15,077.00	35.84	5,903.00	—	—	20.96	9,174.00
						(5.18)		(2.00)				(3.18)	
						(16.61)	小柴 7,384束	(2.63)	小柴 4,080束			(13.98)	小柴 3,304束
				間	立直	17.45	180.00	16.19	86.00	—	—	1.26	94.00
						15.05	526.00	—	—	—	—	15.05	526.00
						3.62						3.62	
		敦賀	敦賀	總數		3.49	1,585.00	—	—	—	—	3.49	1,585.00
				主	立直	3.47	109.00	—	—	—	—	3.49	109.00
						2.42	1,376.00	—	—	—	—	2.42	1,376.00
				間	立直	0.82	27.00	—	—	—	—	0.82	27.00
						0.38	73.00	—	—	—	—	0.38	73.00
						(5.18)		(2.00)				(3.18)	
						(16.61)	竹 100束	(2.63)				(13.98)	
		(大津)	(大津)	總數		127.45	小柴 5,185束	74.87	小柴 1,881束			50.18	小柴 3,304束
						3.82	20,279.00	0.98	8,133.00	—	—	2.84	12,146.00
						57.02	竹 100束	38.09				16.53	
				主	立直	3.82	5,972.00	0.98	2,144.00	—	—	2.84	3,828.00
						54.38	小柴	35.84	5,903.00	—	—	18.54	7,798.00
						(5.18)	13,701.00	(2.00)				(3.18)	
						(16.61)	5,185束	(2.63)	小柴 1,881束			(19.98)	小柴 3,304束
				間	立直	1.38	153.00	0.94	86.00	—	—	0.44	67.00
						14.67	453.00	—	—	—	—	14.67	453.00
							小柴 2,199束		小柴 2,199束				
		亀山	亀山	總數		28.20	(117)2,338.00	28.18	(117)2,313.00	—	—	—	—
				主	立直	12.95	(117)2,338.00	12.93	(117)2,313.00	—	—	—	—
						—	—	—	—	—	—	—	—
				間	立直	15.25	小柴 2,199	15.25	小柴 2,199束	—	—	—	—
						—	—	—	—	—	—	—	—
							根株 16.00						
						(6.55)	小柴 1,315束	(3)					
						76.19	竹 1,900束	45.22	小柴 250束			20.65	根株 16.00
	京都	總數		總數		33.67	13,316.61	27.72	7,578.65	—	—	5.95	5,440.98
						(6.55)	根株 16.00	(3)					
						28.64	小柴 1,315束	18.73	小柴 250束			9.51	根株 16.00
				主	立直	23.67	5,614.61	17.72	3,230.65	—	—	5.95	2,086.98
						30.30	竹 1,900	17.27					
				間	立直	10.00	5,836.00	10.00	3,944.00	—	—	3.61	1,892.00
						9.92	722.00	9.22	404.00	—	—	0.70	318.00
						6.83	1,144.00	—	—	—	—	6.83	1,144.00
						(6.55)	根株 23.00	(3)					
						64.96	小柴 1,315束	44.46	小柴 250束			20.10	根株 23.00
		(京都)	(京都)	總數		33.44	12,548.61	27.72	7,465.65	—	—	5.72	4,785.98
						(6.55)	根株 16.00	(3)					
						28.64	小柴 1,315束	18.73	小柴 250束			9.51	根株 16.00
				主	立直	23.44	5,767.61	17.72	3,230.65	—	—	5.72	2,239.98
						20.65		17.27					
				間	立直	10.00	5,009.00	10.00	3,944.00	—	—	3.38	1,065.00
							根株 7.00						根株 7.00
						8.84	628.00	8.46	291.00	—	—	0.38	337.00
						6.83	1,144.00	—	—	—	—	6.83	1,144.00
						(6.55)	根株 16.00	(3)					
						62.66	小柴 1,315束	44.46	小柴 250束			17.80	根株 16.00
		京都	京都	總數		31.17	11,295.61	27.72	7,465.65	—	—	3.45	3,532.98
						(6.55)	根株 16.00	(3)					
						28.64	小柴 1,315束	18.73	小柴 250束			9.51	根株 16.00
				主	立直	21.17	5,439.61	17.72	3,230.65	—	—	3.45	1,910.98
						18.38		17.27					
				間	立直	10.00	4,159.00	10.00	3,944.00	—	—	1.11	215.00
						8.81	554.00	8.46	291.00	—	—	0.35	263.00
						6.83	1,144.00	—	—	—	—	6.83	1,144.00
						13.51	竹 1,900束					2.85	
		奈良	奈良	總數		2.50	2,021.00	0.76	113.00	—	—	2.50	1,908.00
				主	立直	2.50	176.00	—	—	—	—	2.50	176.00
							竹 1,900束						
				間	立直	12.42	1,677.00	—	—	—	—	2.50	1,677.00
						1.11	168.00	0.76	113.00	—	—	0.35	55.00
						—	—	—	—	—	—	—	—

伐採量 薪炭林 面積	薪炭林 材積	中林 面積	中林 材積	竹林 面積	竹林 材積	その他 面積	その他 林積	調整年伐量 面積	調整年伐量 材積	番号
ha	石	ha	石	ha	束	ha	石	ha	石	
—	—	—	—	2.40	100	0.02	25.00	—	—	4
—	—	—	—	2.40	100	0.02	25.00	—	—	
—	—	—	—	—	—	—	—	—	—	
—	—	—	—	—	—	—	—	—	—	
—	—	—	—	—	—	—	—	—	—	
—	—	—	—	—	—	—	—	—	—	
—	—	—	—	—	—	—	—	—	—	
—	—	—	—	—	—	—	—	—	—	
—	—	—	—	2.40	100	—	—	—	—	
—	—	—	—	2.40	100	—	—	—	—	
—	—	—	—	—	—	—	—	—	—	
—	—	—	—	—	—	—	—	—	—	
—	—	—	—	—	—	—	—	—	—	
—	—	—	—	—	—	—	—	—	—	
—	—	—	—	—	—	—	—	—	—	
—	—	—	—	—	—	0.02	25.00	—	—	
—	—	—	—	—	—	0.02	25.00	—	—	
—	—	—	—	—	—	—	—	—	—	
—	—	—	—	—	—	—	—	—	—	
—	—	—	—	—	—	—	—	—	—	
—	—	—	—	—	—	—	—	—	—	
—	—	—	—	9.92	1,900	(3.55) 0.40	小柴 1,065束 296.98	—	—	
—	—	—	—	—	—	(3.55) 0.40	小柴 1,065束 296.98	—	—	
—	—	—	—	9.92	1,900	—	—	—	—	
—	—	—	—	—	—	—	—	—	—	
—	—	—	—	—	—	(3.55) 0.40	小柴 1,065束 296.98	—	—	
—	—	—	—	—	—	(3.55) 0.40	小柴 1,065束 296.98	—	—	
—	—	—	—	—	—	—	—	—	—	
—	—	—	—	—	—	—	—	—	—	
—	—	—	—	—	—	—	—	—	—	
—	—	—	—	—	—	(3.55) 0.40	小柴 1,065束 296.98	—	—	
—	—	—	—	—	—	(3.55) 0.40	小柴 1,065束 296.98	—	—	
—	—	—	—	—	—	—	—	—	—	
—	—	—	—	—	—	—	—	—	—	
—	—	—	—	—	—	—	—	—	—	
—	—	—	—	9.92	1,900	—	—	—	—	
—	—	—	—	—	—	—	—	—	—	
—	—	—	—	9.92	1,900	—	—	—	—	
—	—	—	—	—	—	—	—	—	—	
—	—	—	—	—	—	—	—	—	—	

19 立木処分直営生産別作業別伐採面積及び材積（続）

番号	府県	営林署	経営区	主間伐別	立木処分直営生産別	伐採量 用材林 総数 面積	総数 材積	択伐 面積	択伐 材積	漸伐 面積	漸伐 材積	皆伐 面積	皆伐 材積	薪炭林 面積	薪炭林 材積	中林 面積	中林 材積	竹林 面積	竹林 材積	その他 面積	その他 材積	調整年伐量 面積	調整年伐量 材積	番号
						ha	石	ha	石	ha	石	ha	石	ha	石	ha	石	ha	束	ha	石	ha	石	
5	大阪			総数		39.90 16.62	(1,086) 根株 7.00 11,645.00	37.60 14.35	(1,086) 10,392.00	—	—	2.30 2.27	根株 7.00 1,253.00	—	—	—	—	—	—	—	—	—	—	5
				主	立	14.04	(94) 1,203.00	11.77	(94) 874.00	—	—	2.27	329.00	—	—	—	—	—	—	—	—	—	—	
					直	10.51 2.58	(866) 9,230.00	8.24 2.58	(866) 8,380.00	—	—	2.27	850.00	—	—	—	—	—	—	—	—	—	—	
				間	立	0.03	根株 7.00 74.00	—	—	—	—	0.03	根株 7.00 74.00	—	—	—	—	—	—	—	—	—	—	
					直	29.36	(126) 1,138.00	29.36	(126) 1,138.00	—	—	—	—	—	—	—	—	—	—	—	—	—	—	
		京都	京都	総数		2.30 2.27	根株 7.00 1,253.00	—	—	—	—	2.30 2.27	根株 7.00 1,253.00	—	—	—	—	—	—	—	—	—	—	
				主	立	2.27	329.00	—	—	—	—	2.27	329.00	—	—	—	—	—	—	—	—	—	—	
					直	2.27	850.00	—	—	—	—	2.27	850.00	—	—	—	—	—	—	—	—	—	—	
				間	立	0.03	根株 7.00 74.00	—	—	—	—	0.03	根株 7.00 74.00	—	—	—	—	—	—	—	—	—	—	
					直	—	—	—	—	—	—	—	—	—	—	—	—	—	—	—	—	—	—	
		神戸	神戸	総数		37.60 14.35	(1,086) 10,392.00	37.60 14.35	(1,086) 10,392.00	—	—	—	—	—	—	—	—	—	—	—	—	—	—	
				主	立	11.77	(94) 874.00	11.77	(94) 874.00	—	—	—	—	—	—	—	—	—	—	—	—	—	—	
				間	直	8.24 2.58	(866) 8,380.00	8.24 2.58	(866) 8,380.00	—	—	—	—	—	—	—	—	—	—	—	—	—	—	
					立	—	—	—	—	—	—	—	—	—	—	—	—	—	—	—	—	—	—	
					直	29.36	(126) 1,138.00	29.36	(126) 1,138.00	—	—	—	—	—	—	—	—	—	—	—	—	—	—	
		《大阪》	(外)	総数		—	—	—	—	—	—	—	—	—	—	—	—	—	—	—	—	—	—	
6	兵庫			総数		(11.58) 585.30 210.92	小柴13,219束 竹 183束 (10,310) 269,075.00	104.18 29.44	(37) 41,599.00	—	—	(11.58) 462.41 169.52	(101.89) 小柴13,219束 219,186.00	0.02 6.25	998.00	1.23 3.25	1,321.00	1.44	183	16.02 2.46	(84) 5,971.00	—	—	
				主	立	111.68 116.66	(695) 竹 183束 61,873.00	2.06 29.44	(31) 2,478.00	—	—	103.32 77.31	(608) 56,837.00	6.25	998.00	3.25	1,001.00	1.44	183	4.86 2.46	(56) 569.00	—	—	
					直	(6.58) 324.22 92.21	(9,331) 196,687.00	101.38	39,056.00	—	—	(6.58) 212.08 92.21	(9.31) 152,189.00	—	—	1.23	320.00	—	—	9.53	5,122.00	—	—	
				間	立	(5.00) 131.54	小柴13,219束 (211) 9,853.00	0.74	(6) 65.00	—	—	(5.00) 129.15	小柴13,219束 (177) 9,498.00	0.02	10.00	—	—	—	—	1.63	(28) 280.00	—	—	
					直	17.86	(73) 662.10	—	—	—	—	17.86	(73) 662.00	—	—	—	—	—	—	—	—	—	—	
		《神戸》	(神戸)	総数		125.73 45.49	竹 153束 小柴13,219束 (3,075) 28,377.00	39.55 14.42	(1,120) 10,699.00	—	—	82.35 28.61	小柴13,219束 (1,881) 17,015.00	—	—	—	—	1.26	153	2.57 2.46	(74) 663.00	—	—	
				主	立	5.79 39.53	竹 153束 (303) 2,778.00	1.81 11.84	(123) 1,132.00	—	—	0.26 25.23	(131) 1,205.00		—	—	—	1.26	153	2.46 2.46	(49) 441.00	—	—	
					直	35.09 5.96	(2,463) 22,760.00	8.24 2.58	(866) 8,380.00	—	—	26.85 3.38	(1,597) 14,380.00	—	—	—	—	—	—	—	—	—	—	
				間	立	37.63	小柴13,219束 (110) 1,039.00	0.14	(5) 49.00	—	—	37.38	小柴13,219束 (80) 768.00	—	—	—	—	—	—	0.11	(25) 222.00	—	—	
					直	47.22	(199) 1,800.00	29.36	(126) 1,138.00	—	—	17.86	(73) 662.00	—	—	—	—	—	—	—	—	—	—	

19 立木處分直營生産別

番号	府県	營林署	經營区	主間伐別	立木處分直營生産別	伐採量 總数 面積	伐採量 總数 材積	用材 擇伐 面積	用材 擇伐 材積	用材 漸伐 面積	用材 漸伐 材積	林苔 伐 面積	林苔 伐 材積
						ha	石	ha	石	ha	石	ha	石
							小柴13,219束						
							竹 153束						小柴13,219束
						88.13	(1,989)	1.95	(34)			82.35	(1,881)
	神戸	神戸		總數		31.14	17,985.00	0.07	307.00	—	—	28.61	17,015.00
							竹 153束						
						5.79	(209)	1.81	(29)			0.26	(131)
				主	立	27.76	1,904.00	0.07	258.00	—	—	25.23	1,205.00
						26.85	(1,597)					26.85	(1,597)
					直	3.38	14,380.00	—	—	—	—	3.38	14,380.00
							小柴13,219束						小柴13,219束
							(110)		(5)				(80)
				間	立	37.63	1,039.00	0.14	49.00	—	—	37.38	768.00
							(73)						(73)
					直	17.86	662.00	—	—	—	—	17.86	662.00
						37.78	(1082)		(3)			33.01	(1,069)
	《姫路》	《姫路》		總數		19.76	16,361.00	0.85	62	—	—	19.76	16,113.00
							(336)		(2)				(327)
				主	立	10.32	4,233.00	0.25	46	—	—	7.67	4,059.00
						23.76	(730)					23.76	(730)
					直	19.76	11,832.00	—	—	—	—	19.76	11,832.00
							(16)		(1)				(12)
				間	立	3.70	296.00	0.60	16	—	—	1.58	222.00
					直	—	—	—	—	—	—	—	—
						(11.58)	竹 30束					(11.58)	
						312.91	(7,239)	101.38				200.57	(7,239)
	《山崎》	《山崎》		總數		150.57	180,863.00	29.37	41,230.00	—	—	111.70	132,192.00
						48.64	竹 30束 (150)					48.46	(150)
				主	立	81.50	36,219.00	29.37	2,174.00	—	—	42.63	32,056.00
						(6.58)						(6.58)	
						184.94	(70.04)					72.80	(7,004)
					直 立	69.07	136,315.00	101.38	39,056.00	—	—	69.31	91,817.00
						(5.00)	(85)					(5.00)	(85)
				間	立	79.31	8,329.00	—	—	—	—	79.31	8,319.00
					直	—	—	—	—	—	—	—	—
						146.48						146.48	
	鳥取	鳥取		總數		9.45	53,866.00	—	—	—	—	9.45	53,866.00
						46.93						46.93	
				主	立	9.45	19,517.00	—	—	—	—	9.45	19,517.00
					直立	83.67	34,160.00	—	—	—	—	88.67	34,160.00
				間	立直	10.88	189.00	—	—	—	—	10.88	189.00
						—	—	—	—	—	—	—	—
							竹 600束						
						65.14	杉皮 13坪					50.14	杉皮 13坪
6	奈良	總數				8.03	9,520.00	0.16	87.00	—	—	8.03	8,842.00
						13.00	杉皮 13坪					4.18	杉皮 13坪
				主	立	8.03	2,610.00	—	—	—	—	8.03	2,019.00
							竹 600束						
					直立	23.32	6,292.00	—	—	—	—	17.30	6,292.00
				間	立直	21.20	389.00	0.16	87.00	—	—	21.04	302.00
						7.62	229.00	—	—	—	—	7.62	229.00
							杉皮 13坪						
						78.67	竹 2,500束					52.99	杉皮 13坪
	《奈良》	《奈良》		總數		10.53	11,541.00	0.92	200.00	—	—	10.53	10,750.00
						13.00	杉皮 13坪					4.18	杉皮 13坪
				主	立	10.53	2,786.00	—	—	—	—	10.53	2,195.00
							竹 2,500束						
					直立	35.74	7,969.00	—	—	—	—	19.80	7,969.00
				間	立直	22.31	557.00	0.92	200.00	—	—	21.39	357.00
						7.62	229.00	—	—	—	—	7.62	229.00

作業別伐採面積及び材積 (続)

伐採量 新炭林 面積	新炭林 材積	中林 面積	中林 材積	竹林 面積	竹林 材積	その他 面積	その他 材積	調整年伐量 面積	調整年伐量 材積	番号
ha	石	ha	石	ha	束	ha	石	ha	石	
						2.57	(74)			
—	—	—	—	1.26	153	2.46	663.00	—	—	
						2.46	(49)			
—	—	—	—	1.26	153	2.46	441.00	—	—	
—	—	—	—	—	—	—	—	—	—	
							(25)			
—	—	—	—	—	—	0.11	222.00	—	—	
—	—	—	—	—	—	—	—	—	—	
							(10)			
—	—	—	—	—	—	3.92	186.00	—	—	
—	—	—	—	—	—		(7)			
						2.40	128.00	—	—	
—	—	—	—	—	—	—	—	—	—	
							(3)			
—	—	—	—	—	—	1.52	58.00	—	—	
—	—	—	—	—	—	—	—	—	—	
0.02		1.23								
6.25	998.00	3.25	1,321.00	0.18	30	9.53	5,122.00	—	—	
6.25	988.00	3.23	1,001.00	0.18	30	—	—	—	—	
—	—	1.23	320.00	—	—	9.53	5,122.00	—	—	
0.02	10.00	—	—	—	—	—	—	—	—	
—	—	—	—	—	—	—	—	—	—	
—	—	—	—	—	—	—	—	—	—	
—	—	—	—	—	—	—	—	—	—	
—	—	—	—	—	—	—	—	—	—	
—	—	—	—	—	—	—	—	—	—	
—	—	—	—	—	—	—	—	—	—	
—	—	—	—	—	—	—	—	—	—	
—	—	—	—	6.02	600	8.82	591.00	—	—	6
—	—	—	—	—	—	8.82	591.00	—	—	
—	—	—	—	6.02	600	—	—	—	—	
—	—	—	—	—	—	—	—	—	—	
—	—	—	—	—	—	—	—	—	—	
—	—	—	—	15.94	2,500	8.82	591.00	—	—	
—	—	—	—	—	—	8.82	591.00	—	—	
—	—	—	—	15.94	2,500	—	—	—	—	
—	—	—	—	—	—	—	—	—	—	
—	—	—	—	—	—	—	—	—	—	

19 立木處分直營生産別

番号	府県	營林署	經營区	主間伐別	立木處分直營生産別	伐採量 総数 面積	伐採量 総数 材積	伐採量 用材 掃伐 面積	伐採量 用材 掃伐 材積	伐採量 用材 漸伐 面積	伐採量 用材 漸伐 材積	伐採量 皆林 面積	伐採量 皆林 材積
						ha	石	ha	石	ha	石	ha	石
						65.14	杉皮 13坪 竹 600束					50.14	杉皮 13坪
	奈良	奈良		総数		8.03	9,520.00	0.16	87.00	—	—	8.03	8,842.00
						13.00	杉皮 13坪					4.18	杉皮 13坪
				主	立	8.03	2,610.00	—	—	—	—	8.03	2,019.00
							竹 600束						
					直	23.32	6,292.00	—	—	—	—	17.30	6,292.00
				間	立	21.20	389.00	0.16	87.00	—	—	21.04	302.00
					直	7.62	229.00	—	—	—	—	7.62	229.00
						(20.00)	根株 391.00					(20.00)	
7	和歌山		総数			383.00	(29)		(29)			284.12	根株 391.00
						3.00	138,782.00	88.73	38,100.00	—	—	3.00	85,646.00
						(20.00)	根株 391.00					(20.00)	根株 391.00
				主	立	57.58	12,379.00	4.11	2,133.00	—	—	53.42	9,998.00
						125.39						78.04	
					直	3.00	117,496.00	44.10	35,799.00	—	—	3.00	66,965.00
							(29)		(29)				
				間	立	151.14	2,863.00	40.52	168.00	—	—	104.77	2,639.00
					直	47.89	6,044.00	—	—	—	—	47.89	6,044.00
						(20.00)						(20.00)	
						248.04	根株 391.00					234.78	根株 391.00
	《高野》	《高野》	総数			3.00	79,122	4.11	2,133.00	—	—	3.00	61,953.00
						(20.00)	根株 391.00					(20.00)	根株 391.00
				主	立	54.98	11,819.00	4.11	2,133.00	—	—	50.82	9,438.00
						34.59						31.34	
					直	3.00	58,588.00	—	—	—	—	3.00	43,856.00
				間	立	110.58	2,671.00	—	—	—	—	104.73	2,615.00
					直	47.89	6,044.00	—	—	—	—	47.89	6,044.00
	《田辺》	《田辺》	総数			86.26	36.442.00	83.62	35,858	—	—	2.64	584.00
				主	立	2.60	560.00	—	—	—	—	2.60	560.00
					直	44.10	35,799.00	44.10	35,799.00	—	—	—	—
				間	立	39.56	83.00	39.52	59.00	—	—	0.04	24.00
					直	—	—	—	—	—	—	—	—
						182.52	(170)		(29)			144.64	(141)
	《新宮》	《新宮》	総数			37.17	66,245.29	37.88	214.29	—	—	37.17	66,031.00
						47.58	(44)					10.70	(44)
				主	立	21.83	6,477.29	36.88	105.29	—	—	21.83	6,372.00
						98.60						98.60	
					直	15.34	56,772.00	—	—	—	—	15.34	56,772.00
							(126)		(29)				(97)
				間	立	36.34	2,996.00	1.00	109.00	—	—	35.34	2,887.00
					直	—	—	—	—	—	—	—	—
							(29)		(29)				
	新宮	新宮	総数			47.70	23,218.00	1.00	109.00	—	—	46.70	23,109.00
				主	立	—	—	—	—	—	—	—	—
					直	46.70	23,10900	—	—	—	—	46.70	23,109.00
							(29)		(29)				
				間	立	1.00	109.00	1.00	109.00	—	—	—	—
					直	—	—	—	—	—	—	—	—

作業別伐採面積及び材積 (続)

伐採量 薪炭林 面積	伐採量 薪炭林 材積	伐採量 中林 面積	伐採量 中林 材積	伐採量 竹林 面積	伐採量 竹林 材積	伐採量 その他 面積	伐採量 その他 材積	調整年伐量 面積	調整年伐量 材積	番号
ha	石	ha	石	ha	束	ha	石	ha	石	
—	—	—	—	6.02	600	8.82	591.00	—	—	
—	—	—	—	—	—	8.82	591.00	—	—	
—	—	—	—	6.02	600	—	—	—	—	
—	—	—	—	—	—	—	—	—	—	
—	—	—	—	—	—	—	—	—	—	
—	—	—	—	—	—	9.15	15,036.00	—	—	7
—	—	—	—	—	—	0.05	248.00	—	—	
—	—	—	—	—	—	3.25	14,732.00	—	—	
—	—	—	—	—	—	5.85	56.00	—	—	
—	—	—	—	—	—	—	—	—	—	
—	—	—	—	—	—	9.15	15,036.00	—	—	
—	—	—	—	—	—	0.05	248.00	—	—	
—	—	—	—	—	—	3.25	14,732.00	—	—	
—	—	—	—	—	—	5.85	56.00	—	—	
—	—	—	—	—	—	—	—	—	—	
—	—	—	—	—	—	—	—	—	—	
—	—	—	—	—	—	—	—

19 立木處分直營生産別

番号	府県	營林署	經營区	主間伐別	立木處分直營生産別	伐採量 總數 面積	伐採量 總數 材積	用材 擇伐 面積	用材 擇伐 材積	用材 漸伐 面積	用材 漸伐 材積	皆林 伐 面積	皆林 伐 材積
						ha	石	ha	石	ha	石	ha	石
						(1.39)	松根 24.00 竹 64束					(1.39)	
						990.46	三極 43.54kg	206.36	松根 24.00			731.66	三極 4,354kg
8	鳥取		総数			268.94	190,665.27	49.25	41,073.27	—	—	219.67	141,307.00
						258.17		56.87				160.86	
				主	立	235.22	81,186.27	49.25	15.491.27	—	—	185.97	58,894.00
						272.23						196.12	
					直	33.72	84,920.00	70.28	23.022.00	—	—	33.72	60,951.00
							松根 24.00 竹 64束						
						(1.39)	三極 4,354kg		松根 24.00			(1.39)	三極 4,354kg
				間	立	338.40	14,554.00	69.43	585.00	—	—	262.80	13,432.00
					直	121.66	10,005.00	9.78	1,975.00	—	—	111.88	8,030.00
		《鳥取》	(鳥取)			678.13		21.13	根株 24.00			636.99	
				総数		115.43	161,122.27	8.60	1,367.27	—	—	106.83	154,187.00
						190.66		0.37				179.74	
				主	立	115.43	70,102.27	8.60	895.27	—	—	106.83	64,745.00
					直	239.43	77,348.00	—	根株24.00	—	—	233.60	76,401.00
				間	立	201.32	9,900.00	20.76	472.00	—	—	176.93	9,269.00
					直	46.72	3,772.00	—	—	—	—	46.72	3,772.00
							根株 24.00 竹 64束						
		鳥取	鳥取			531.65		21.13	根株 24.00			490.51	
				総数		105.98	107,256.27	8.60	1,367.27	—	—	97.38	100,321.00
						143.73		0.37				132.81	
				主	立	105.98	50,585.27	8.60	895.27	—	—	97.38	45,228.00
					直	150.76	43,188.00	—	—	—	—	144.93	42,241.00
							根株 24.00 竹 64束		根株 24.00				
				間	立	190.44	9,711.00	2 0.76	472.00	—	—	166.05	9,080.00
					直	46.72	3,772.00	—	—	—	—	46.72	3,772.00
						(1.39)						(1.39)	
		《倉吉》	(大山)	総数		458.81	三極 4,354kg	185.23				241.15	三極 4,354kg
						162.96	83.409.00	40.65	39,706.00	—	—	122.31	40,986.00
						114.44		56.50				28.05	
				主	立	129.24	30,601.00	40.65	14,596.00	—	—	88.59	13,666.00
						121.47						51.19	
					直	33.72	41,732.00	70.28	23,022.00	—	—	33.72	18,710.00
						(1.39)	三極 4,354kg					(1.39)	三極 4,354kg
				間	立	147.96	4,843.00	48.67	113.00	—	—	96.75	4,354.00
					直	74.94	6,233.00	9.78	1,975.00	—	—	65.16	4,258.00
							(104.96)						
9	島根		総数			417.66	竹 426束					323.23	(104.96)
						144.51	142,054.00	12.96	10,128.00	—	—	140.01	116,222.00
							竹 426束						
						143.81	(42)					104.54	(42)
				主	立	56.82	59,375.00	—	—	—	—	52.32	48,313.00
						112.96						85.57	
					直	87.69	75,817	12.96	10,128.00	—	—	87.69	61,197.00
							(62.96)						(62.96)
				間	立	133.41	5,582.00	—	—	—	—	105.64	5,432.00
					直	27.48	1,280.00	—	—	—	—	27.48	1,280.00
		三次	三次			—	—	—	—	—	—	—	—
						196.09	(28.96)					157.51	(28.96)
		《日原》	(日原)	総数		69.77	82,587.00	12.96	10,128.00	—	—	69.77	72,406.00
						33.42						33.42	
				主	立	2.37	26,003.00	—	—	—	—	2.37	26,003.00
						58.11						45.15	
					直	67.40	52,069.00	12.96	10,128.00	—	—	67.40	41,941.00
							(28.96)						(28.96)
				間	立	104.56	4,515.00	—	—	—	—	78.94	4.462.00
					直	—	—	—	—	—	—	—	—

作業別伐採面積及び材積 (続)

伐採量 薪炭林 面積	薪炭林 材積	中林 面積	中林 材積	竹林 面積	竹林 材積	その他 面積	その他 材積	調整年伐量 面積	調整年伐量 材積	番号
ha	石	ha	石	ha	束	ha	石	ha	石	
20.01	5,568.00	—	—	—	64	32.43	2,717.00	—	—	8
10.55	4,462.00	—	—	—	—	29.89	2,339.00	—	—	
5.83	947.00	—	—	—	—	—	—	—	—	
3.63	159.00	—	—	—	64	2.54	378.00	—	—	
—	—	—	—	—	—	—	—	—	—	
20.01	5,568.00	—	—	—	64	—	—	—	—	
10.55	4,462.00	—	—	—	—	—	—	—	—	
5.83	947.00	—	—	—	—	—	—	—	—	
3.63	159.00	—	—	—	64	—	—	—	—	
—	—	—	—	—	—	—	—	—	—	
20.01	5,568.00	—	—	—	64	—	—	—	—	
10.55	4,462.00	—	—	—	—	—	—	—	—	
5.83	947.00	—	—	—	—	—	—	—	—	
3.63	159.00	—	—	—	64	—	—	—	—	
—	—	—	—	—	—	—	—	—	—	
						32.43	2,717.00	—	—	
						29.89	2,339.00	—	—	
						2.54	378.00	—	—	
50.46				5.39		25.62	53.00	—	—	9
4.50	15,651.00	—	—		426					
33.88				5.39		—	—	—	—	
4.50	11,062.00	—	—		426					
14.43	4,492.00	—	—	—	—	—	—	—	—	
2.15	97.00	—	—	—	—	25.62	53.00	—	—	
—	—	—	—	—	—	—	—	—	—	
—	—	—	—	—	—	—	—	—	—	
—	—	—	—	—	—	25.62	53.00	—	—	
—	—	—	—	—	—	—	—	—	—	
—	—	—	—	—	—	—	—	—	—	
—	—	—	—	—	—	25.62	53.00	—	—	
—	—	—	—	—	—	—	—	—	—	

番号	府県	營林署	經營区	主間伐別	立木處分直營生産別	伐採量 総数 面積	伐採量 総数 材積	伐採量 用材 擇伐 面積	伐採量 用材 擇伐 材積	伐採量 用材 漸伐 面積	伐採量 用材 漸伐 材積	伐採量 林 皆伐 面積	伐採量 林 皆伐 材積
						ha	石	ha	石	ha	石	ha	石
						179.79	竹 426束					123.94	
	《川本》川本			総数		73.64	53,541.00	—	—	—	—	69.14	37,890.00
				主	立	110.02	竹 426束					70.75	
						53.35	33,352.00	—	—	—	—	48.85	22,290.00
					直	44.85						30.42	
						20.29	19,238.00	—	—	—	—	20.29	14,746.00
				間	立	24.92	951.00	—	—	—	—	22.27	854.00
					直	—	—	—	—	—	—	—	—
							竹 426束						
						221.57	(76)					165.72	
	(川本)			総数		74.74	59,467.00	—	—	—	—	70.24	43,816.00
							竹 426束						
						110.39	(42)					71.12	
				主	立	54.45	33,372.00	—	—	—	—	49.95	22,310.00
						54.85						40.42	
					直	20.29	23,748.00	—	—	—	—	20.29	19,256.00
							(34)						
				間	立	28.85	1,067.00	—	—	—	—	26.70	970.00
					直	27.48	1,280.00	—	—	—	—	27.48	1,280.00
						41.78	(76)					41.78	(76)
	《松江》川本			総数		1.10	5,926.00	—	—	—	—	1.10	5,926.00
						0.37	(42)					0.37	(42)
				主	立	1.10	20.00	—	—	—	—	1.10	20.00
					直	10.00	4,510.00	—	—	—	—	10.00	4,510.00
							(34)						
				間	立	3.93	116.00	—	—	—	—	3.93	116.00
					直	27.48	1,280.00	—	—	—	—	27.48	1,280.00
							根株 105.00						
							竹 5束						
							枝條 400層石						枝條 400層石
							小柴 642束		小柴 642束				根株 105.00
						1,013.28	(756)	6.54	(265)			979.73	(319)
10	岡山			総数		278.08	222,671.00	9.22	2,374.00	—	—	268.86	215,135.00
						188.75	(513)	0.06	(255)			188.15	(258)
				主	立	198.14	77,377.00	9.22	22.00	—	—	188.92	77,294.00
						158.17						157.43	
					直	79.94	95,402.00	0.74	773.00	—	—	79.94	94,629.00
							枝條 400層石						
							竹 5束						
							小柴 6.42束						
							根株 105.00		小柴 642束				枝條 400層石
							(243)		(10)				根株 105.00
				間	立	297.61	18,014.00	5.74	1,579.00	—	—	276.08	14,785.00
					直	360.10	29,488.00	—	—	—	—	358.07	28,427.00
					主	8.65	2,390.00	—	—	—	—	—	—

伐採量 薪炭林 面積	伐採量 薪炭林 材積	伐採量 中林 面積	伐採量 中林 材積	伐採量 竹林 面積	伐採量 竹林 材積	伐採量 その他 面積	伐採量 その他 材積	調整年伐量 面積	調整年伐量 材積	番号
ha	石	ha	石	ha	束	ha	石	ha	石	
50.46										
4.50	15,651.00	—	—	5.39	426	—	—	—	—	
33.88										
4.50	11,062.00	—	—	5.39	426	—	—	—	—	
14.43	4,492.00	—	—	—	—	—	—	—	—	
2.15	97.00	—	—	—	—	—	—	—	—	
—	—	—	—	—	—	—	—	—	—	
50.46										
4.50	15,651.00	—	—	5.39	426	—	—	—	—	
33.88										
4.50	11,062.00	—	—	5.39	426	—	—	—	—	
14.43	4,492.00	—	—	—	—	—	—	—	—	
2.15	97.00	—	—	—	—	—	—	—	—	
—	—	—	—	—	—	—	—	—	—	
—	—	—	—	—	—	—	—	—	—	
—	—	—	—	—	—	—	—	—	—	
—	—	—	—	—	—	—	—	—	—	
—	—	—	—	—	—	—	—	—	—	
—	—	—	—	—	—	—	—	—	—	
						竹 5束				
						27.01	(172) 5,162.00	—	—	10
—	—	—	—	—	—	0.54	61.00	—	—	
—	—	—	—	—	—	—	—	—	—	
						竹 5束				
—	—	—	—	—	—	15.79	(172) 1,650.00	—	—	
—	—	—	—	—	—	2.03	1,061.00	—	—	
—	—	—	—	—	—	8.65	2,390.00	—	—	

19 立木處分直營生産別

番号	府県	營林署	經營区	主間伐別	立木處分直営生産別	伐採量 總數 面積	伐採量 總數 材積	伐採量 用材 擇伐 面積	伐採量 用材 擇伐 材積	伐採量 用材 漸伐 面積	伐採量 用材 漸伐 材積	伐採量 皆林伐 面積	伐採量 皆林伐 材積
						ha	石	ha	石	ha	石	ha	石
						307.41						298.69	
	《津 山》	(津 山)		總 数		96.34	106,633.00	0.02	31.00	—	—	96.34	104,197.00
						85.67						85.67	
				主	立	73.98	51,992.00	—	—	—	—	73.98	51,992.00
						97.13						97.13	
					直	22.36	41,907.00	—	—	—	—	22.36	41,907.00
				間	立	72.35	4,948.00	0.02	31.00	—	—	72.28	4,902.00
					直	43.61	5,396.00	—	—	—	—	43.61	5,396.00
			經営区外	主	立	8.65	2,390.00	—	—	—	—	—	—
							竹5束 (756)		小柴 642束				
						97.98	小柴 642束	5.48	(265)			81.06	(319)
	《岡 山》	(岡 山)		總 数		37.04	26,770.00	9.22	1,474.00	—	—	27.82	24,340.00
						8.58	(513)	0.06	(255)			8.00	(258)
				主	立	35.34	3,415.00	9.22	22.00	—	—	26.12	3,342.00
						19.58						19.58	
					直	1.70	18,800.00	—	—	—	—	1.70	18,800.00
							竹5束 (243)		小柴 642束				
							小柴 642束		(10)				(61)
				間	立	69.82	4,555.00	5.42	1,452.00	—	—	53.48	2,198.00
					直	—	—	—	—	—	—	—	—
							根株 105.00						枝條 400層石
						607.89	枝條 400層石					599.98	根株 105.00
	《新 見》	(新 見)		總 数		144.70	89,268.00	1.04	869.00	—	—	144.70	86,598.00
						94.50						94.48	
				主	立	88.82	21,970.00	—	—	—	—	88.82	21,960.00
						41.46						40.72	
					直	55.88	34,695.00	0.74	773.00	—	—	55.88	33,922.00
							枝條 400層石						枝條 400層石
							根株 105.00						根株 105.00
				間	立	155.44	8,511.00	0.30	96.00	—	—	150.32	7,685.00
					直	316.49	4,092.00	—	—	—	—	314.46	23,031.00
						(265.48)	三極 2,590kg					(217.89)	三極 2,590kg
						8.00	小柴11,826束					8.00	小柴11,826束
						873.56	(5,482)	40.98				730.41	(20.75)
11	廣 島		總 数			213.95	277,869.00	1.10	20,786.00	—	—	206.99	235,635.00
						(45.21)						(8.00)	
						121.46	(3,570)	9.64				78.81	(367)
				主	立	125.03	48,832.00	1.10	1,300.00	—	—	123.83	38,967.00
						(1.88)							
						339.08	(187)					275.21	
					直	88.92	186,389.00	12.69	19,440.00	—	—	83.16	156,406.00
							小柴11,826束						三極 2,590kg
							三極 2,590kg						小柴11,826束
						(128.58)	(1,725)					(128.08)	(1,708)
				間	立	183.68	13,523.00	18.65	46.00	—	—	149.69	11,895.00
						(89.81)						(89.81)	
					直	226.70	28,367.00	—	—	—	—	226.70	28,367.00
			經営区外	主	立	2.64	788.00	—	—	—	—	—	—
						(74.43)						(32.02)	
						8.00	三極 2,590kg					8.00	三極 2,590kg
						207.75	(3,892)					144.04	(687)
	《三 次》	(三 次)		總 数		48.33	66,642.00	—	—	—	—	42.57	53,709.00
						(42.01)							
						8.00						(8.00)	
						28.10	(3,313)					6.47	(125)
				主	立	42.57	13,439.00	—	—	—	—	42.57	7,809.00
						13.24							
					直	5.76	47,257.00	—	—	—	—	83.16	40,041.00
							三極 2,590kg						三極 2,590kg
						(32.42)	(579)					(32.02)	(562)
				間	立	42.32	3,654.00	—	—	—	—	30.2	3,567.00
					直	24.09	2,290.00	—	—	—	—	24.09	2,292.00

作業別伐採面積及び材積 (統)

伐採量 薪炭林 面積	伐採量 薪炭林 材積	伐採量 中林 面積	伐採量 中林 材積	伐採量 竹林 面積	伐採量 竹林 材積	伐採量 その他 面積	伐採量 その他 材積	調整年伐量 面積	調整年伐量 材積	番号
ha	石	ha	石	ha	石	ha	石	ha	石	
—	—	—	—	—	—	8.70	2,405.00	—	—	
—	—	—	—	—	—	—	—	—	—	
—	—	—	—	—	—	—	—	—	—	
—	—	—	—	—	—	0.05	15.00	—	—	
—	—	—	—	—	—	—	—	—	—	
—	—	—	—	—	—	8.65	2,390.00	—	—	
							竹 5束			
							(172)			
—	—	—	—	—	—	11.44	956.00	—	—	
—	—	—	—	—	—	0.52	51.00	—	—	
—	—	—	—	—	—	—	—	—	—	
							竹 5束			
							(172)			
—	—	—	—	—	—	10.92	905.00	—	—	
—	—	—	—	—	—	—	—	—	—	
—	—	—	—	—	—	6.87	1,801.00	—	—	
—	—	—	—	—	—	0.02	10.00	—	—	
—	—	—	—	—	—	—	—	—	—	
—	—	—	—	—	—	4.82	730.00	—	—	
—	—	—	—	—	—	2.03	1,061.00	—	—	
						(47.59)				
68.03						34.14	(3,407)			
0.10	10,998.00	—	—	—	—	5.76	10,480.00	—	—	11
21.66						(45.21)	(3,203)			
0.10	5,698.00	—	—	—	—	11.35	2,867.00	—	—	
						(1.88)				
34.37	5,213.00	—	—	—	—	16.81	(187)			
						5.76	5,330.00	—	—	
						(0.50)	(17)			
12.00	87.00	—	—	—	—	3.34	1,495.00	—	—	
—	—	—	—	—	—	—	—	—	—	
—	—	—	—	—	—	2.64	788.00	—	—	
						(42.41)				
46.83	7,589.00	—	—	—	—	16.88	(3,205)			
						5.76	5,344.00	—	—	
						(42.01)	(3,188)			
21.56	5,616.00	—	—	—	—	0.07	14.00	—	—	
						16.81				
13.27	1,886.00	—	—	—	—	5.76	5,330.00	—	—	
12.00	87.00	—	—	—	—	(0.40)	(17)	—	—	
—	—	—	—	—	—	—	—	—	—	

19 立木處分直營生産別

番号	府県	營林署	經營区	主間伐別	立木處分直營生産別	伐採量 総数 面積	伐採量 総数 材積	用材 樺伐 面積	用材 樺伐 材積	用材 漸伐 面積	用材 漸伐 材積	皆林 面積	皆林 材積
						hh	石	ha	石	ha	石	ha	石
						(74.43) 8.00	三極 2,590kg					(32.02) 8.00	三極 2,590kg
						207.75	(38.92)					144.04	(687)
		三次三次		総数		48.33	66,642.00	—	—	—	—	42.57	53,709.00
						(42.01) 8.00						(8.00)	
						28.10	(3,313)					6.47	(125)
				主	立	42.57	13,439.00	—	—	—	—	42.57	7,809.00
						113.24							
					直	5.76	47,257.00	—	—	—	—	83.16	40,041.00
							三極 2,590kg						三極 2,590kg
						(32.42)	(579)					(32.02)	(562)
					立	42.32	3,654.00	—	—	—	—	30.32	3,567.00
				間	直	24.09	2,292.00	—	—	—	—	24.09	2,292.00
						(191.05)	小柴 675束					(185.87)	小柴 675束
						133.97	(1,494)					112.02	(1,292)
		《福山》(福山)		総数		94.90	86,284.00	—	—	—	—	94.80	82,545.00
						(3.20)							
						25.69	(257)					25.84	(242)
				主	立	51.29	12,566.00	—	—	—	—	51.19	12,157.00
						(1.88)							
						107.28	(187)					86.18	
					直	43.61	60,956.00	—	—	—	—	43.61	57,629.00
							小柴 675束						小柴 675束
							(1,050)						(1,050)
					立	(96.16)	3,972.00	—	—	—	—	(96.06)	3,969.00
				間	直	(89.81)	8,790.00	—	—	—	—	(89.81)	8,790.00
						296.75	小柴11,151束					265.46	小柴11,151束
		《西條》		総数		52.91	40,409.00	25.83	480.00	—	—	52.91	38,405.00
						35.17						25.18	
				主	立	30.07	9,784.00	7.18	434.00	—	—	30.07	8,633.00
						54.66						54.06	
					直	22.84	21,382.00	—	—	—	—	22.84	21,382.00
							小柴11,151束						小柴11,151束
				間	立	89.69	2,855.00	18.65	46.00	—	—	71.03	2,790.00
					直	115.19	5,600.00	—	—	—	—	115.19	5,600.00
			經營区外	主	立	2.64	788.00	—	—	—	—	—	—
						190.41	小柴11,151束					187.59	小柴11,151束
		西條(西條)		総数		35.87	21,250.00	—	—	—	—	35.87	20,514.00
						21.34						18.53	
				主	立	25.05	6,671.00	—	—	—	—	25.05	5,954.00
						17.50						17.50	
					直	10.82	7,053.00	—	—	—	—	10.82	7,053.00
							小柴11,151束						小柴11,151束
				間	立	36.38	1,926.00	—	—	—	—	36.37	1,907.00
					直	115.19	5,600.00	—	—	—	—	115.19	5,600.00
						106.34						77.87	
		西條(三原)		総数		17.04	19,159.00	25.83	480.00	—	—	17.04	17,891.00
						13.83						6.65	
				主	立	5.02	3,113.00	7.18	434.00	—	—	5.02	2,679.00
						36.56						36.56	
					直	12.02	14,329.00	—	—	—	—	12.02	14,329.00
				間	立	53.31	929.00	18.65	46.00	—	—	34.66	883.00
					直	—	—	—	—	—	—	—	—
			經營区外	主	立	2.64	788.00	—	—	—	—	—	—

伐採量 薪炭林 面積	薪炭林 材積	中林 面積	中林 材積	竹林 面積	竹林 材積	その他 面積	その他 材積	調整年伐量 面積	調整年伐量 材積	番号
ha	石	ha	石	ha	束	ha	石	ha	石	
						(42.41)				
46.83	7,589.00	—	—	—	—	16.88	(3,205)			
						5.76	5,344.00	—	—	
						(42.01)	(3,188)			
21.56	5,616.00	—	—	—	—	0.07	14.00	—	—	
						16.81				
13.27	1,886.00	—	—	—	—	5.76	5,330.00	—	—	
12.00	87.00	—	—	—	—	(0.40)	(17)	—	—	
—	—	—	—	—	—	—	—	—	—	
21.20										
0.10	3,409.00	—	—	—	—	(5.18)	(202)			
						0.75	330.00	—	—	
0.10										
0.10	82.00	—	—	—	—	(3.20)	(15)			
						0.75	327.00	—	—	
21.10	3,327.00	—	—	—	—	(1.88)	(187)	—	—	
—	—	—	—	—	—					
—	—	—	—	—	—	(0.10)	3.00	—	—	
						—	—	—	—	
—	—	—	—	—	—	5.46	1,524.00	—	—	
—	—	—	—	—	—	2.81	717.00	—	—	
—	—	—	—	—	—	—	—	—	—	
—	—	—	—	—	—	0.01	19.00	—	—	
—	—	—	—	—	—	—	—	—	—	
—	—	—	—	—	—	2.64	788.00	—	—	
—	—	—	—	—	—	2.82	736.00	—	—	
—	—	—	—	—	—	2.81	717.00	—	—	
—	—	—	—	—	—	—	—	—	—	
—	—	—	—	—	—	0.01	19.00	—	—	
—	—	—	—	—	—	—	—	—	—	
—	—	—	—	—	—	2.64	788.00	—	—	
—	—	—	—	—	—	—	—	—	—	
—	—	—	—	—	—	—	—	—	—	
—	—	—	—	—	—	—	—	—	—	
—	—	—	—	—	—	2.64	788.00	—	—	

番号	府県	営林署	経営区	主間伐別	立木処分直営生産別	伐採量 総数 面積	伐採量 総数 材積	用材 択伐 面積	用材 択伐 材積	用材 漸伐 面積	用材 漸伐 材積	林 皆伐 面積	林 皆伐 材積	薪炭林 面積	薪炭林 材積	中林 面積	中林 材積	竹林 面積	竹林 材積	その他 面積	その他 材積	調整年伐量 面積	調整年伐量 材積	番号
						ha	石	ha	石	ha	石	ha	石	ha	石	ha	石	ha	束	ha	石	ha	石	
	《廣島》			総数		235.09	(96)	15.15				208.89	(96)	—	—	—	—	—	—	11.05	3,282.00	—	—	
						17.81	84,564.00	1.10	20,306.00	—	—	16.71	60,976.00											
				主	立	31.50		2.46						—	—	—	—	—	—	7.72	1,809.00	—	—	
						1.10	13,043.00	1.10	866.00	—	—	21.32	10,368.00											
					直	64.50		12.69	19,440.00	—	—	51.81		—	—	—	—	—	—	—	—	—	—	
						16.71	56,794.00					16.71	37,354.00											
				間	立	51.67	(96) 3,042.00	—	—	—	—	48.34	(96) 1,569.00	—	—	—	—	—	—	3.33	1,473.00	—	—	
					直	87.42	11,685.00	—	—	—	—	87.42	11,685.00	—	—	—	—	—	—	—	—	—	—	
	廣島	(廣島)	総数			137.64		15.15				111.44		—	—	—	—	—	—	11.05	3,282.00	—	—	
						7.74	56,848.00	1.10	20,306.00	—	—	6.64	33,260.00											
				主	立	30.78		2.46						—	—	—	—	—	—	7.72	1,809.00	—	—	
						1.10	12,564.00	1.10	866.00	—	—	20.60	9,889.00											
					直	43.96		12.69	19,440.00	—	—	31.27		—	—	—	—	—	—	—	—	—	—	
						6.64	34,763.00					6.64	15,323.00											
				間	立	9.06	2,085.00	—	—	—	—	5.73	612.00	—	—	—	—	—	—	—	—	—	—	
					直	53.84	7,436.00	—	—	—	—	53.84	7,436.00	—	—	—	—	—	—	3.33	1,473.00	—	—	
	廣島	(水内)	総数			97.45	(96)					97.45	(96)	—	—	—	—	—	—	—	—	—	—	
						10.07	27,716.00	—	—	—	—	10.07	27,716.00											
				主	立	0.72	479.00	—	—	—	—	0.72	479.00	—	—	—	—	—	—	—	—	—	—	
						20.54						20.54		—	—	—	—	—	—	—	—	—	—	
					直	10.07	22,031.00	—	—	—	—	10.07	22,031.00											
				間	立	42.61	(96) 957.00	—	—	—	—	42.61	(96) 957.00	—	—	—	—	—	—	—	—	—	—	
					直	33.58	4,249.00	—	—	—	—	33.58	4,249.00	—	—	—	—	—	—	—	—	—	—	
12	山口		総数			186.55	竹 166束 小柴 1,865束					151.05		8.31	竹 36束 773.00	—	—	0.52	130	26.67	小柴 1,865束 424.00	—	—	12
						25.17	29,713.00	—	—	—	—	25.17	28,516.00											
				主	立	16.54	竹 166束					15.97		0.05	竹 36束	—	—	0.52	130	—	—	—	—	
						6.22	9,465.00	—	—	—	—	6.28	9,465.00											
					直	18.89	4,855.00	—	—	—	—	18.89	4,855.00	—	—	—	—	—	—	—	—	—	—	
				間	立	60.51	小柴 1,865束 2,310.00	—	—	—	—	25.58	1,113.00	8.26	773.00	—	—	—	—	26.67	小柴 1,865束 424.00	—	—	
					直	109.50	13,083.00	—	—	—	—	109.50	13,083.00	—	—	—	—	—	—	—	—	—	—	
	《山口》	(山口)	総数			186.55	竹 166束 小柴 1,865束					151.05		8.31	竹 36束 773.00	—	—	0.52	130	26.67	小柴 1,865束 424.00	—	—	
						25.17	29,713.00	—	—	—	—	25.17	28,516.00											
				主	立	16.54	竹 166束					15.97		0.05	竹 36束	—	—	0.52	130	—	—	—	—	
						6.28	9,465.00	—	—	—	—	6.28	9,465.00											
					直	18.89	4,855.00	—	—	—	—	18.89	4,855.00	—	—	—	—	—	—	—	—	—	—	
				間	立	60.51	小柴 1,865束 2,310.00	—	—	—	—	25.58	1,113.00	8.26	773.00	—	—	—	—	26.67	小柴 1,865束 424.00	—	—	
					直	109.50	13,083.00	—	—	—	—	109.50	13,083.00	—	—	—	—	—	—	—	—	—	—	

番号	年次	府県	営林署	経営区	立木処分	直営生産別	針広別	主伐 総数 材積	主伐 総数 価額 単価	主伐 総数 価額 金額	主伐 用材 材積	主伐 用材 価額 単価	主伐 用材 価額 金額	主伐 薪炭材 材積	主伐 薪炭材 価額 単価	主伐 薪炭材 価額 金額	番号
								石	円	円	石	円	円	石	円	円	
	昭和23年度							竹 506束 まだけ 3,189束 枝條 348.81棚 △ 6,167 (1,765) 244,912	—	112,528,548	竹 506束 まだけ 3,189束 △ 3,097 (1,766) 1,836,203	—	197,603,591	枝條 343.81棚 △ 3,070 608,709	—	14,829,957	
	昭和24年度							《94,919》 竹 4,271束 小柴 5,858束 (61,326) 1,742.553	—	133,563,867	《94,919》 竹 4,271束 (32,337) 1,373,010	—	124,649,610	小柴 5,858束 (24,694) 369,543	—	13,914,257	
	昭和25年度							小柴 4,877束 根株 152.00 竹 4,085束 枝條 121.45棚 (7,983.00) 1,532,060.46	—	126,411,279	小柴 4,877束 根株 152.00 竹 150束 (5,747.00) 竹 3,935束 1,201,523.24	—	114,242,868	枝條 121.45棚 (2,236.00) 330,537.22	—	12,168,411	
	昭和26年度							小柴 1,315束 竹 3,375束 根株 407.00 杉皮 13坪 (16,204.00) 1,350,505.17	5.40 69.83 33.26 21.00 159.72	7,100 235,852 13,540 273 218,293,701	竹 3,375束 根株 407.00 (14,384.00) 1,052,350.74	69.83 33.26 191.46	235,852 13,540 204,241,863	小柴 1,315束 杉皮 13坪 (1,820.00) 298,154.43	5.40 21.00 46.84	7,100 273 14,051,838	
	總数				立	針	竹	875束	97.38	71,224	竹 875束	97.38	71,224				
							杉皮 13坪	21.00	273					杉皮 13坪	21.00	273	
							根株 407.00	33.26	13,540	根株 407.00	33.26	13,540					
							(4,485.00) 154,222.14	298.36	47,351,216	(3,879.00) 132,722.74	328.09	45,299,942	(606.00) 21,499.40	91.20	2,051,274		
						廣	小柴 1,315束	5.40	7,100				小柴 1,315束	5.40	7,100		
							(767.00) 246,660.03	89.37	22,111,748	(11.00) 114,896.00	136.86	15,726,212	(756.00) 131,764.03	48.17	6,385,536		
					直	針	竹 2,500束	65.87	164,628	竹 2,500束	65.87	164,628					
							(10,333.00) 629,035.00	201.19	128,637,560	(10,309.00) 627,424.00	201.60	128,571,953	(24.00) 1,611.00	40.13	65,607		
						廣	(619.00) 317,402.00	62.45	19,861,059	(185.00) 174,937.00	81.89	14,341,366	(434.00) 142,465.00	38.63	5,519,693		
		經営区外			立	針	3,000.00	108.22	324,650	2,371.00	127.54	302,390	629.00	35.39	22,260		
						廣	186.00	40.15	7,468	—	—	—	186.00	40.15	7,468		
1	石川	總数					22,655.00	23.62	535,076	15,679.00	20.49	321,240	6,976.00	30.65	213,836	1	
					立	針	595.00	241.45	143,650	556.00	254.24	141,356	39.00	58.82	2,294		
						廣	6,467.00	44.50	287,776	1,919.00	42.22	81,012	4,548.00	45.46	206,764		
					直	針	—	—	—	—	—	—	—	—	—		
						廣	15,593.00	6.65	103,650	13,204.00	7.49	98,872	2,389.00	2.00	4,778		
	《金沢》(白山) 總数						22,655.00	23.65	535,076	15,679.00	20.49	321,240	6,976.00	30.65	213,836		
					立	針	595.00	241.45	143,650	556.00	254.24	141,356	39.00	58.82	2,294		
						廣	6,467.00	44.50	287,776	1,919.00	42.22	81,012	4,548.00	45.46	206,764		
					直	針	—	—	—	—	—	—	—	—	—		
						廣	15,593.00	6.65	103,650	13,204.00	7.49	98,872	2,389.00	2.00	4,778		

備考 1. 営林署名に《 》を附したる行に並行する数値はその営林署總数を示す。
2. 経営区名に( )を附したる行に並行する数値はその経営区總数を示す。
3. 本表は台帳より作成したものである。
4. 表中に( )を附したるものは調整外の枝條を指す。
5. 年度欄で《 》を附したるものは末木枝條にして林野加工品拂下げにかかる分を指す。

20 立木處分、直營生産別、針廣別

番号	年次 府県	營林署	經營区	立木處分 直営生産別	針廣別	間伐 總數 材積	間伐 價額 單價	間伐 價額 金額
						石	円	円
	昭和23年度					300束		
						あべまき 2,236kg 6,060〆		
						まだけ 100束		
						竹 619束		
						小柴 76,088束		
						三椏 210〆		
						(183) 152,342.00	—	9,203,495
	昭和24年度					林野加工品 156.00		
						三椏 10,179〆 100kg		
						根株 5,580.00		
						竹 1,326束		
						小柴 32,550束		
						(265.00) (6,258)		
						155,344.00	—	12,438,943
	昭和25年度					小柴 71,789束		
						根株 9,395〆 840.00		
						竹 28束		
						しきみ 420束		
						枝條 64.57棚		
						(769.00) 173,560.43	—	14,249,006
	昭和26年度					小柴 46,374束	3.32	153,877
						根株 136.00	30.29	4,120
						竹 69束	52.17	3,600
						三椏 6,944kg	1.81	12,600
						枝條 400層石	4.25	1,700
						(2,601.96) 166,520.00	144.09	24,369,366
	總數			立	針	根株 136.00	30.29	4,120
						竹 69束	52.17	3,600
						枝條 400層石	4.25	1,700
						(1,521.96) 55,957.00	171.77	9,873,136
					廣	小柴 46,374束	3.32	153,877
						三椏 6,944kg	1.81	12,600
						(861.00) 17,010.00	86.11	1,538,934
				直	針	(219.00) 87,859.00	144.69	12,743,671
					廣	5,694.00	37.52	213,625
			經營区外	立	針	—	—	—
1	石川 總數					小柴 101束	900	909
						1,037.00	23.86	24,743
				立	針	133.00	146.77	19,520
					廣	小柴 101束 279.00	9.00 12.00 909	3,384
				直	針	—	—	—
					廣	625.00	3.00	1,875

備考 1. 營林署名に(　)を附した行に並行する數値はその營林署總數を示す。
2. 經營区名に(　)を附した行に並行する數値はその經營区總數を示す。

番号	間伐 用材 材積	間伐 用材 價額 單價	間伐 用材 價額 金額	間伐 薪炭材 材積	間伐 薪炭材 價額 單價	間伐 薪炭材 價額 金額
	石	円	円	石	円	円
	あべまき { 2,236kg 6,060〆					
	三椏 210〆			あべまき 300束		
	まだけ 100束			小柴 76,088束		
	(168) 106,640.00	—	7,827,240	(15) 45,742.00	—	1,365,467
	(76.00)					
	三椏 10,179〆 100kg				(189.00)	
	根株 479.00			根株 109.00		
	竹 1,326束			小柴 32,550束		
	(4,070.00) 118,380.00	—	10,701,275	(2,188.00) 36,904.00	—	1,737,698
	根株 840.00 9,395〆					
	竹 28束			小柴 71,789束		
	しきみ 420束			枝條 64.57棚		
	(435.00) 140,220.04	—	12,430,445	(334.00) 33,340.39	—	1,818,437
	根株 136.00	30.29	4,120			
	竹 69束	52.17	3,600	小柴 46,374束	3.32	153,877
	三椏 6,944kg	1.81	12,600	枝條 400層石	4.25	1,700
	(757.96) 144,484.00	158.64	23,041,120	(1,844.00) 22,036.00	55.62	1,328,246
	根株 136.00	30.29	4,120			
	竹 69束	52.17	3,600	枝條 400層石	4.25	1,700
	(480.96) 49,429.00	185.99	9,282,978	(1,041.00) 6,528.00	77.97	590,158
	三椏 6,944kg	1.81	12,600	小柴 46,374束	3.32	153,877
	(78.00) 6,280.00	158.99	1,011,108	(783.00) 10,730.00	45.85	527,826
	(199.00) 87,353.00	145.17	12,710,130	(20.00) 506.00	63.76	33,541
	1,422.00	25.95	36,904	4,272.00	41.36	176,721
	—	—	—	—	—	—
				小柴 101束		909
	663.00	20.16	13,368	374.00	30.41	11,375
	38.00	302.45	11,493	95.00	84.49	8,027
	—	—	—	小柴 101束 279.00	9.00 12.00 909	3,348
	—	—	—	—	—	—
	625.00	3.00	1,875	—	—	—

3. 本表は台帳より作成したものである。
4. 表中に(　)を附したるものは調整外の枝條を指す。
5. 年度欄で(　)を附したるせのは末木枝條にして林野加工品拂下げにかかる分を指す。

20 立木處分、直營生產別、針廣別

番号	府県	營林署	經營区	立木處分 直營生產別	針廣別	主伐 總數 材積	主伐 價額 單價	主伐 價額 金額
						石	円	円
2	福井		総数			(197.00) 19,635.00	101.75	2,017,942
				立	針	(20.00) 819.00	143.43	120,334
					廣	109.00	16.51	1,800
				直	針	8,431.00	160.53	1,353,406
					廣	(177.00) 10,268.00	51.76	540,649
			經営区外	立	針	8.00	219.13	1,753
	(福井)	敦賀	総数			57.00	451.58	25,740
				立	針	57.00	451.58	25,740
				直	廣	—	—	—
					針	—	—	—
					廣	—	—	—
	(敦賀)		総数			(197.00) 21,063.00	102.91	2,187,769
				立	針	(20.00) 803.00	133.11	109,547
					廣	185.00	44.86	8,300
				直	針	9,807.00	155.94	1,529,273
					廣	(177.00) 10,268.00	51.76	540,649
		(敦賀)	総数			(197.00) 21,120.00	103.84	2,213,509
				立	針	(20.00) 860.00	153.74	135,287
					廣	185.00	44.86	8,300
				直	針	9,807.00	155.94	1,529,273
					廣	(177.00) 10,268.00	51.76	540,649
	敦賀	敦賀	総数			(197.00) 19,578.00	100.74	1,992,202
				立	針	(20.00) 762.00	120.96	94,594
					廣	109.00	16.51	1,800
				直	針	8,431.00	160.53	1,353,406
					廣	(177.00) 10,268.00	51.76	540,649
			經営区外	立	針	8.00	219.13	1,753
3	三重		総数			(592.00) 138,702.29	101.38	1,412,420
				立	針	(199.00) 15,147.29	232.21	3,563,603
					廣	(2.00) 9,411.00	74.02	696,752
				直	針	(308.00) 89,742.00	97.61	8,789,838
					廣	(83.00) 24,402.00	43.75	1,071,227
	(尾鷲)	(尾鷲)	総数			71,550.00	78.48	5,615,037
				立	針	5,510.00	127.75	703,878
					廣	9,373.00	73.81	691,835
				直	針	37,669.00	88.91	3,349,141
					廣	18,998.00	45.80	870,183

番号	主伐 用材 材積	主伐 用材 價額 單價	主伐 用材 價額 金額	伐 薪炭材 材積	伐 薪炭材 價額 單價	伐 薪炭材 價額 金額
	石	円	円	石	円	円
2	(145.00) 11,007.00	147.23	1,641,898	(52.00) 8,628.00	48.32	376,044
	439.00	223.31	98,034	(20.00) 380.00	55.75	22,300
	—	—	—	109.00	16.51	1,800
	8,431.00	160.53	1,353,406	—	—	—
	(145.00) 2,129.00	82.98	188,705	(32.00) 8,139.00	43.07	351,944
	8.00	219.13	1,753	—	—	—
	57.00	451.58	25,740	—	—	—
	57.00	451.58	25,740	—	—	—
	—	—	—	—	—	—
	—	—	—	—	—	—
	—	—	—	—	—	—
	(145.00) 12,359.00	144.37	1,805,225	(52.00) 8,704.00	43.69	382,544
	423.00	206.26	87,247	(20.00) 380.00	55.75	22,300
	—	—	—	185.00	44.86	8,300
	9,807.00	155.94	1,529,273	—	—	—
	(145.00) 2,129.00	82.98	188,705	(32.00) 8,129.00	43.07	351,944
	(145.00) 12,416.00	145.77	1,830,965	(52.00) 8,704.00	43.69	382,544
	480.00	235.39	112,987	(20.00) 380.00	55.75	22,300
	—	—	—	185.00	44.86	8,300
	9,807.00	155.94	1,529,273	—	—	—
	(145.00) 2,129.00	82.98	188,705	8,704.00	43.69	351,944
	(145.00) 10,950.00	145.67	1,616,158	(52.00) 8,628.00	48.32	376,044
	382.00	189.25	72,294	(20.00) 380.00	55.75	22,300
	—	—	—	109.00	16.51	1,800
	8,431.00	160.53	1,353,406	—	—	—
	(145.00) 2,129.00	86.34	188,705	(32.00) 8,139.00	43.07	351,944
	8.00	—	1,753	—	—	—
3	(429.00) 127,157.29	107.91	13,768,183	(163.00) 11,545.00	30.17	353,237
	(137.00) 13,856.29	243.85	3,412,291	(62.00) 1,291.00	111.83	151,312
	5,748.00	115.32	662,835	(2.00) 3,663.00	9.25	33,917
	(284.00) 89,243.00	97.79	8,754,672	(24.00) 499.00	67.24	35,166
	(8.00) 18,310.00	51.23	938,385	(75.00) 6,092.00	21.54	132,842
	66,426.00	83.78	5,565,051	5,124.00	9.76	49,986
	5,510.00	127.75	703,878	—	—	—
	5,748.00	115.32	662,835	3,625.00	8.00	29,000
	37,669.00	88.91	3,349,141	—	—	—
	17,499.00	48.53	849,197	1,499.00	14.00	20,986

20 立木處分、直營生産別、針廣別

番号	府県	營林署	經營区	立木處分 直營生産別	針廣別	間伐 總數 材積	價額 單價	價額 金額
						石	円	円
	《金沢》	(白山)	總数			小柴 101束 1,037.00	9.00	238.60 909 24,743
				立	針	133.00		146.77 19,520
				直	廣	小柴 101束 279.00	9.00	12.00 909 3,348
					針	—		— —
					廣	625.00		3.00 1,875
2	福井		總数			(12.00) 431.00		152.31 67,474
				立	針	(2.00) 144.00		247.03 36,067
					廣	(10.00) 196.00		138.25 28,480
				直	針	—		— —
					廣	91.00		32.16 2,927
	《福井》	敦賀	總数			47.00		365.85 17,195
				立	針	47.00		365.85 17,195
				直	廣	—		— —
					針	—		— —
					廣	—		— —
	《敦賀》		總数			(12.00) 484.00		173.63 86,120
				立	針	(2.00) 124.00		219.87 27,703
					廣	(10.00) 196.00		138.25 28,480
				直	針	73.00		37.00 27,010
					廣	91.00		32.16 2,927
		(敦賀)	總数			(12.00) 531.00		190.27 103,315
				立	針	(2.00) 171.00		259.53 44,898
					廣	(10.00) 196.00		138.25 28,480
				直	針	73.70		37.00 27,010
					廣	91.00		32.16 2,927
		敦賀	敦賀	總数		(12.00) 384.00		126.97 50,279
				立	針	(2.00) 97.00		190.63 18,872
					廣	(10.00) 196.00		138.25 28,480
				直	針	—		— —
					廣	91.00		32.17 2,927
3	三重		總数			小柴 11,337束 (120.00) 5,022.00	2.61	107.32 29,644 551,844
				立	針	(99.00) 3,258.00		123.28 413,857
					廣	小柴 11,337束 (1.00) 893.00	2.61	33.72 29,644 30,144
				直	針	(20.00) 871.00		121.04 107,843
					廣	—		— —

用薪材別材積及び價額 (統)

間伐 用材 材積	價額 單價	價額 金額	間伐 薪炭材 材積	價額 單價	價額 金額	番号
石	円	円	石	円	円	
663.00	20.16	13,368	小柴 101束 374.00	9.00	30.41 909 11,375	
38.00	302.45	11,493	95.00		84.49 8,027	
—	—	— 小柴 101束	279.00	9.00	12.00 909 3,348	
—	—	—	—		— —	
625.00	3.00	1,875	—		— —	
198.00	177.39	35,123	(12.00) 233.00		132.04 32,351	2
107.00	300.90	32,196	(2.00) 37.00		110.00 3,871	
—	—	—	(10.00) 196.00		138.25 28,480	
—	—	—	—		— —	
91.00	32.16	2,927	—		— —	
47.00	365.85	17,195	—		— —	
47.00	365.85	17,195	—		— —	
—	—	—	—		— —	
—	—	—	—		— —	
—	—	—	—		— —	
251.00	214.22	53,769	(12.00) 233.00		132.04 32,351	
87.00	273.93	23,832	(2.00) 37.00		99.26 3,871	
—	—	—	(10.00) 196.00		138.25 28,480	
73.00	37.00	27,010	—		— —	
91.00	32.16	2,927	—		— —	
298.00	238.13	70,964	(12.00) 233.00		132.04 32,351	
134.00	306.17	41,027	(2.00) 37.00		99.26 3,871	
—	—	—	(10.00) 196.00		138.25 28,480	
73.00	37.00	27,010	—		— —	
91.00	32.16	2,927	—		— —	
151.00	118.73	17,928	(12.00) 233.00		132.05 32,351	
60.00	250.01	15,001	(2.00) 37.00		99.26 3,871	
—	—	—	(10.00) 196.00		138.25 28,480	
—	—	—	—		— —	
—	—	—	91.00		32.17 2,927	
(97.00) 3,627.00	128.73	479,298	小柴 11,337束 (23.00) 1,395.00	2.61	51.16 29,644 72,546	3
(97.00) 3,189.00	123.20	404,850	(2.00) 69.00		126.86 9,007	
—	—	— 小柴 11,337束	(1.00) 893.00	2.61	33.72 29,644 30,144	
438.00	169.97	74,448	(20.00) 433.00		73.72 33,395	
—	—	—	—		— —	

20 立木處分、直營生産別、針廣別

番号	府県	營林署	經營区	立木處分 直營生産別	針廣別	主伐 總數 材積		主伐 總數 價額 單價		主伐 總數 價額 金額	
							石		円		円
	《亀山》	《亀山》		總数		(665.00)	29,350.00		115.57		3,468,783
				立	針	(272.00)	5,454.00		188.58		1,079,787
					廣	(2.00)	82.00		129.25		10,857
				直	針	(308.00)	22,148.00		103.97		2,334,788
					廣	(83.00)	1,666.00		24.79		43,351
	亀山	亀山		總数		(548.00)	27,012.00		110.83		3,054,353
				立	針	(155.00)	3,160.00		202.50		671,297
					廣	(2.00)	38.00		122.93		4,917
				直	針	(308.00)	22,148.00		103.97		2,334,788
					廣	(83.00)	1,666.00		27.79		43,351
	新宮	新宮		總数		(44.00)	40,140.29		135.68		5,452,030
				立	針	(44.00)	6,477.29		335.58		2,188,428
					廣		—		—		—
				直	針		29,925.00		103.79		3,105,909
					廣		3,738.00		42.19		157,693
						竹	100束		22.00		2,200
4	滋賀			總数		(117.00)	23,496.00		230.67		5,446,906
						竹	100束		22.00		2,200
				立	針	(117.00)	7,802.00		273.81		2,168,321
					廣		617.00		119.81		73,920
				直	針		14,234.00		223.07		3,175,160
					廣		843.00		35.00		29,505
	敦賀	敦賀		總数			1,485.00		131.69		195,567
				立	針		33.00		400.00		13,200
					廣		76.00		45.53		6,500
				直	針		1,376.00		127.81		175,867
					廣		—		—		—
						竹	100束		22.00		2,200
	《大津》	《大津》		總数			19,673.00		245.87		4,836,909
						竹	100束		22.00		2,200
				立	針		5,475.00		319.02		1,746,631
					廣		497.00		123.70		61,480
				直	針		12,858.00		233.26		2,999,293
					廣		843.00		35.00		29,505
	亀山	亀山		總数		(117.00)	2,338.00		168.81		414,430
				立	針	(117.00)	2,294.00		169.43		408,490
					廣		44.00		135.00		5,940
				直	針		—		—		—
					廣		—		—		—

用薪材別材積及び價額 (續)

番号	主伐 用材 材積		主伐 用材 價額 單價		主伐 用材 價額 金額		主伐 薪炭材 材積		主伐 薪炭材 價額 單價		主伐 薪炭材 價額 金額	
		石		円		円		石		円		円
	(418.00)	24,333.00		121.70		3,012,307	(247.00)	5,017.00		86.72		456,476
	(126.00)	2,512.00		265.03		699,145	(146.00)	2,942.00		123.28		380,642
	—	—		—		—	(2.00)	82.00		129.25		10,857
	(284.00)	21,649.00		104.85		2,299,622	(24.00)	499.00		67.24		35,166
	(8.00)	172.00		75.22		13,540	(75.00)	1,494.00		19.00		29,811
	(385.00)	23,690.00		117.68		2,833,147	(163.00)	3,322.00		63.48		221,206
	(93.00)	1,869.00		265.03		519,985	(62.00)	1,291.00		111.83		151,312
	—	—		—		—	(2.00)	38.00		122.93		4,917
	(284.00)	21,649.00		104.85		2,299,622	(24.00)	499.00		67.24		35,166
	(8.00)	172.00		75.22		13,540	(75.00)	1,494.00		19.00		29,811
	(44.00)	37,041.29		144.80		5,369,985		3,099.00		26.47		82,045
	(44.00)	6,477.29		335.58		2,188,428		—		—		—
		—		—		—		—		—		—
		29,925.00		103.79		3,105,909		—		—		—
		639.00		118.38		75,648		3,099.00		26.47		82,045
	竹	100束		22.00		2,200						
4	(33.00)	19,784.00		254.40		5,041,361	(84.00)	3,712.00		106.83		405,545
	竹	100束		22.00		2,200						
	(33.00)	5,550.00		334.27		1,866,201	(84.00)	2,252.00		129.33		302,120
		—		—		—		617.00		119.81		73,920
		14,234.00		223.07		3,175,160		—		—		—
		—		—		—		843.00		35.00		29,505
		1,409.00		134.19		189,067		76.00		45.53		6,500
		33.00		400.00		13,200		—		—		—
		—		—		—		76.00		45.53		6,500
		1,376.00		127.81		175,867		—		—		—
		—		—		—		—		—		—
	竹	100束		22.00		2,200						
		17,732.00		263.54		4,673,134		1,941.00		84.38		163,775
	竹	100束		22.00		2,200		—		—		—
		4,874.00		343.42		1,673,841		601.00		121.11		72,790
		—		—		—		497.00		123.70		61,480
		12,858.00		233.26		2,999,293		—		—		—
		—		—		—		843.00		35.00		29,505
	(33.00)	643.00		265.05		179,160	(84.00)	1,695.00		132.25		235,270
	(33.00)	643.00		265.03		179,160	(84.00)	1,651.00		132.18		229,330
		—		—		—		44.00		135.00		5,940
		—		—		—		—		—		—
		—		—		—		—		—		—

20 立木處分、直營生產別、針廣別

番号	府県	營林署	經營区	立木處分 直営生産別	針廣別	間伐総数 材積	材積	価額 単価	価額 金額
						石		円	円
	《尾鷲》	《尾鷲》	総数			717.00		41.85	30,010
				立	針廣	717.00		41.85	30,010
				直	針廣	—		—	—
					針廣	—		—	—
						—		—	—
	《亀山》	《亀山》	総数			小柴	13,536束	2.51	34,042
						(23.00)	1,418.00	162.44	234,076
				立	針	(2.00)	370.00	297.34	110,611
						小柴	13,536束	2.51	34,042
					廣	(1.00)	177.00	87.76	15,622
				直	針	(20.00)	871.00	121.04	107,843
					廣	—		—	—
	亀山	亀山	総数			小柴	11,337束	2.61	29,644
						(23.00)	1,418.00	162.44	234,076
				立	針	(2.00)	370.00	297.34	110,611
						小柴	11,337束	2.61	29,644
					廣	(1.00)	177.00	87.76	15,622
				直	針	(20.00)	871.00	121.04	107,842
					廣	—		—	—
	新宮	新宮	総数			(97.00)	2,887.00	96.43	287,758
				立	針	(97.00)	2,171.00	120.47	273,236
					廣		716.00	20.28	14,522
				直	針		—	—	—
					廣		—	—	—
4	滋賀		総数			小柴	7,384束	4.36	32,224
							706.00	331.83	234,276
				立	針		165.00	131.24	21,655
						小柴	7,384束	4.36	32,224
					廣		15.00	177.00	2,655
				直	針		526.00	399.17	209,966
					廣		—	—	—

間伐用材 材積	価額 単価	価額 金額	薪炭材 材積		価額 単価	価額 金額	番号
石	円	円	石		円	円	
717.00	41.85	30,010	—		—	—	
717.00	41.85	30,010	—		—	—	
—	—	—	—		—	—	
—	—	—	—		—	—	
—	—	—	—		—	—	
739.00	238.23	176,052	小柴	13,536束	2.51	34,042	
			(23.00)	679.00	82.66	58,024	
301.00	337.55	101,604	(2.00)	69.00	126.86	9,007	
			小柴	13,536束	2.51	34,042	
—	—	—	(1.00)	177.00	87.76	15,622	
438.00	169.97	74,448	(20.00)	433.00	73.72	33,395	
—	—	—	—		—	—	
739.00	238.23	176,052	小柴	11,337束	2.61	29,644	
			(23.00)	679.00	82.66	58,024	
301.00	337.55	101,604	(2.00)	69.00	126.86	9,007	
			小柴	11,337束	2.61	29,644	
—	—	—	(1.00)	177.00	87.76	15,622	
438.00	169.97	74,448	(20.00)	433.00	73.72	33,395	
—	—	—	—		—	—	
(97.00)	2,171.00	120.47	273,236		716.00	20.28	14,522
(97.00)	2,171.00	120.47	273,236		—	—	
	—	—	—		716.00	20.28	14,522
	—	—	—		—	—	
	—	—	—		—	—	
617.00	361.71	223,176	小柴	7,384束	4.36	32,224	4
				89.00	124.72	11,100	
91.00	145.16	13,210		74.00	114.72	8,445	
			小柴	7,384束	4.36	32,224	
—	—	—		15.00	177.00	2,655	
526.00	399.17	209,966		—	—	—	
—	—	—		—	—	—	

20 立木處分、直營生産別、針廣別

番号	府県	營林署	經營区	立木處分 直營生産別	針廣別	主伐 總數 材積	價額 單價	價額 金額
						石	円	円
						竹 1,900束	75.28	143,028
						根株 16.00	62.50	1,000
						小柴 1,315束	5.40	7,100
5	京都		総数			11,450.61	201.58	2,308,206
						竹 1,900束	75.28	143,028
						根株 16.00	62.50	1,000
				立	針	3,203.98	278.19	891,316
						小柴 1,315束	5.40	7,100
					廣	2,410.63	83.10	200,334
				直	針	5,806.00	209.12	1,214,156
					廣	30.00	80.00	2,400
						根株 16.00	62.50	1,000
						小柴 1,315束	5.40	7,100
		《京都》	(京都)	総数		10,776.61	200.61	2,161,847
						根株 16.00	62.50	1,000
				立	針	3,529.98	262.42	926,341
						小柴 1,315束	5.40	7,100
					廣	2,237.63	79.61	178,129
				直	針	4,872.00	215.55	1,050,162
					廣	137.00	52.66	7,215
						小柴 1,315束	5.40	7,100
						根株 16.00	62.50	1,000
		京都	京都	総数		9,597.61	206.70	1,983,827
						根株 16.00	62.50	1,000
				立	針	3,203.98	278.19	891,316
						小柴 1,315束	5.40	7,100
					廣	2,234.63	79.41	177,454
				直	針	4,129.00	221.04	912,657
					廣	30.00	80.00	2,400
						竹 1,900束	75.28	143,028
		奈良	奈良	総数		1,853.00	175.06	324,379
				立	針	—	—	—
					廣	176.00	130.00	22,880
				直	針	竹 1,900束	75.28	143,028
					廣	1,677.00	179.78	301,499
						—	—	—
6	大阪		総数			(960.00) 10,433.00	169.46	1,930,682
				立	針	(56.00) 857.00	174.72	159,520
					廣	(38.00) 346.00	124.75	48,300
				直	針	(817.00) 8,691.00	176.07	1,674,064
					廣	(49.00) 539.00	82.99	48,798
		京都	京都	総数		1,179.00	150.98	178,020
				立	針	326.00	107.43	35,025
					廣	3.00	225.00	675
				直	針	743.00	185.03	137,505
					廣	107.00	45.00	4,815

用薪材別材積及び價額 (續)

番号	主伐 用材 材積	價額 單價	價額 金額	伐薪炭材 材積	價額 單價	價額 金額
	石	円	円	石	円	円
	竹 1,900束	75.28	143,028			
	根株 16.00	62.50	1,000			
	8,316.98	244.91	2,036,946	小柴 1,315束	5.40	7,100
				3,133.63	86.58	271,260
	竹 1,900束	75.28	143,028			
	根株 16.00	62.50	1,000			
	2,405.98	331.11	796,638			
				798.00	118.64	94,678
	75.00	316.69	23,752	小柴 1,315束	5.40	7,100
	5,806.00	209.12	1,214,156	2,335.63	75.60	176,582
	30.00	80.00	2,400	—	—	—
				—	—	—
	根株 16.00	62.50	1,000			
	7,382.98	253.69	1,872,952	小柴 1,315束	5.40	7,100
				3,393.63	85.13	288,895
	根株 16.00	62.50	1,000			
	2,405.98	331.11	796,638			
				1,124.00	115.39	129,703
	75.00	316.69	23,752	小柴 1,315束	5.40	7,100
	4,872.00	215.55	1,050,162	2,162.63	71.38	154,377
	30.00	80.00	2,400	—	—	—
				107.00	45.00	4,815
	根株 16.00	62.50	1,000			
	6,639.98	261.36	1,735,447	小柴 1,315束	5.40	7,100
				2,957.63	83.98	248,380
	根株 16.00	62.50	1,000			
	2,405.98	331.11	796,638			
				798.00	118.64	94,678
	75.00	316.69	23,752	小柴 1,315束	5.40	7,100
	4,129.00	221.04	912,657	2,159.63	71.17	153,702
	30.00	80.00	2,400	—	—	—
				—	—	—
	竹 1,900束	75.28	143,028			
	1,677.00	179.78	301,499	176.00	130.00	22,880
	—	—	—	—	—	—
				176.00	130.00	22,880
	竹 1,900束	75.28	143,028			
	1,677.00	179.78	301,499	—	—	—
	—	—	—	—	—	—
6	(848.00) 8,992.00	180.06	1,771,784	(112.00) 1,441.00	102.32	158,898
	(31.00) 301.00	294.34	97,720	(25.00) 556.00	105.00	61,800
	—	—	—	(38.00) 346.00	124.74	48,300
	(817.00) 8,691.00	176.07	1,674,064	—	—	—
	—	—	—	(49.00) 539.00	82.99	48,798
	743.00	185.07	137,505	436.00	92.92	40,515
	—	—	—	326.00	107.43	35,025
	—	—	—	3.00	225.00	675
	743.00	185.07	137,505	—	—	—
	—	—	—	107.00	45.00	4,815

20 立木處分、直營生産別、針廣別

番号	府県	營林署	経營区	立木處分 直營生産別	針廣別	間伐總數 材積		間伐總數 價額 單價	間伐總數 價額 金額
						石		円	円
	敦賀	敦賀		總數		100.00		358.41	35,841
				立	針	27.00		327.07	8,831
					廣	—		—	—
				直	針	73.00		370.00	27,010
					廣	—		—	—
					小柴	5,185束		5.37	27,826
		《大津》	(大津)	總數		606.00		327.45	198,435
				立	針	138.00			
					小柴	5,185束		5.37	12,824
					廣	15.00		177.00	27,826
				直	針	453.00		403.88	2,655
					廣	—		—	182,956
	亀山	亀山		總數		小柴 2,199束		2.00	4,398
				立	針	—		—	—
					小柴	2,199束		2.00	4,398
				直	針	—		—	—
					廣	—		—	—
5	京都			總數		1,866.00		157.93	294,698
				立	針	719.00		234.66	168,717
					廣	3.00		138.33	415
				直	針	644.00		151.50	97,566
					廣	500.00		56.00	28,000
					根株	7.00		20.71	145
		《京都》	(京都)	總數		1,772.00		156.39	277,118
					根株	7.00		20.71	145
				立	針	606.00		244.47	148,147
					廣	22.00		154.77	3,405
				直	針	644.00		151.50	97,566
					廣	500.00		56.00	28,000
	京都	京都		總數		1,698.00		156.94	266,485
				立	針	553.00		254.56	140,769
					廣	1.00		150.00	150
				直	針	644.00		151.50	97,566
					廣	500.00		56.00	28,000
	奈良	奈良		總數		168.00		167.93	28,213
				立	針	166.00		168.36	27,948
					廣	2.00		132.50	265
				直	針	—		—	—
					廣	—		—	—

間伐用材 材積	間伐用材 價額 單價	間伐用材 價額 金額	伐薪炭材 材積	伐薪炭材 價額 單價	伐薪炭材 價額 金額	番号
石	円	円	石	円	円	
100.00	358.41	35,841	—	—	—	
27.00	327.07	8,831	—	—	—	
—	—	—	—	—	—	
73.00	370.00	27,010	—	—	—	
—	—	—	—	—	—	
			小柴 5,185束	5.37	27,826	
517.00	362.35	187,335	89.00	124.72	11,100	
64.00	68.42	4,379	74.00	114.12	8,445	
—	—	—	小柴 5,185束	5.37	27,826	
453.00	403.88	182,956	15.00	177.00	2,655	
—	—	—	—	—	—	
—	—	—	小柴 2,199束	2.00	4,398	
—	—	—	—	—	—	
—	—	—	小柴 2,199束	2.00	4,398	
—	—	—	—	—	—	
1,108.00	214.38	237,538	758.00	75.41	57,160	5
463.00	301.99	139,822	256.00	112.87	28,895	
1.00	—	150	2.00	132.50	265	
644.00	151.50	97,566	—	—	—	
—	—	—	500.00	56.00	28,000	
根株 7.00	20.71	145				
1,146.00	206.39	236,518	626.00	64.86	40,600	
根株 7.00	20.71	145				
480.00	282.39	135,547	126.00	100.00	12,600	
22.00	154.77	3,405	—	—	—	
644.00	151.50	97,566	—	—	—	
—	—	—	500.00	56.00	28,000	
1,072.00	210.71	225,885	626.00	64.86	40,600	
427.00	301.16	128,169	126.00	100.00	12,600	
1.00	150.00	150	—	—	—	
644.00	151.50	97,566	—	—	—	
—	—	—	500.00	56.00	28,000	
36.00	323.69	11,653	132.00	125.45	16,560	
36.00	323.69	11,653	130.00	125.35	16,295	
—	—	—	2.00	132.50	265	
—	—	—	—	—	—	
—	—	—	—	—	—	

番号	府県	營林署	經營区	立木處分 直營生産別	針廣別	主伐 總數 材積		價額 單價	價額 金額
							石	円	円
		《大阪》	(外)	總数			—	—	—
		神戸	神戸	總数		(960.00)	9,254.00	171.59	1,752,662
				立	針	(56.00)	531.00	212.09	124,495
					廣	(38.00)	343.00	125.00	47,625
				直	針	(817.00)	7,948.00	175.31	1,536,559
					廣	(49.00)	432.00	91.44	43,983
						竹	183束	198.58	36,040
7	兵庫	總数				(10,026.00)	258,560.00	153.14	41,132,092
						竹	183束	198.58	36,040
				立	針	(284.00)	19,743.60	326.92	6,547,502
					廣	(411.00)	42,129.40	94.84	4,034,639
				直	針	(9,021.00)	129,152.00	176.71	24,416,755
					廣	(310.00)	67,535.00	90.40	6,133,196
		《神戸》	(神戸)	總数		竹 (2,766.00)	153束 25,538.00	230.07 177.82	35,000 5,032,986
						竹	153束	230.07	35,000
				立	針	(241.00)	2,228.60	194.38	480,048
					廣	(62.00)	549.40	121.86	74,507
				直	針	(2,391.00)	22,115.00	180.13	4,414,388
					廣	(72.00)	645.00	89.32	64,043
						竹	153束	230.07	35,000
		神戸	神戸	總数		(1,806.00)	16,284.00	181.33	3,280,324
						竹	153束	230.07	35,000
				立	針	(185.00)	1,697.60	188.86	355,553
					廣	(24.00)	206.40	116.68	26,882
				直	針	(1,574.00)	14,167.00	182.82	2,877,829
					廣	(23.00)	213.00	85.00	20,060
		《難 路》	(難 路)	總数		(1,066.00)	16,065.00	117.43	2,011,725
				立	針	(99.00)	1,877.00	162.61	321,320
					廣	(237.00)	2,356.00	38.88	100,820
				直	針	(443.00)	8,916.00	151.89	1,421,560
					廣	(287.00)	2,916.00	52.46	168,025
						竹	30束	28.00	840
		《山 崎》	(山 崎)	總数		(7,154.00)	172,534.00	174.90	31,428,276
						竹	30束	28.00	840
				立	針		16,169.00	363.00	5,870,629
					廣	(150.00)	20,050.00	174.91	2,565,137
				直	針	(7,004.00)	102,302.00	181.67	19,857,571
					廣		34,013.00	92.17	3,134,939
		鳥 取	鳥 取	總数			53,677.00	82.19	4,411,767
				立	針		—	—	—
					廣		19,517.00	68.76	1,341,800
				直	針		3,767.00	68.97	259,795
					廣		30,393.00	92.46	2,801,172

主伐 用材 材積		價額 單價	價額 金額	薪炭材 材積		價額 單價	價額 金額	番号
石		円	円	石		円	円	
—		—	—	—		—	—	
(848.00)	8,249.00	179.65	1,634,279	(112.00)	1,005.00	205.98	118,383	
(31.00)	301.00	294.34	97,720	(25.00)	230.00	105.00	26,775	
—	—	—	—	(38.00)	343.00	125.00	47,625	
(817.00)	7,948.00	175.31	1,536,559	—	—	—	—	
—	—	—	—	(49.00)	432.00	91.44	43,983	
竹	183束	198.58	36,040					
(9,220.00)	211,513.20	175.58	38,756,691	(806.00)	47,046.80	49.64	2,375,401	7
竹	183束	198.58	36,040					
(156.00)	18,501.20	844.24	6,422,538	(128.00)	1,242.40	91.19	124,964	
(11.00)	18,288.00	149.99	2,744,658	(400.00)	23,841.40	53.21	1,269,981	
(9,021.00)	129,152.00	176.71	24,416,755	—	—	—	—	
(32.00)	45,572.00	113.43	5,172,740	(278.00)	21,963.00	43.18	960,456	
竹	153束	230.07	35,000					
(2,486.00)	23,011.20	186.48	4,754,837	(280.00)	2,526.80	94.10	278,149	
竹	153束	230.07	35,000					
(95.00)	896.20	343.47	340,449	(146.00)	1,332.40	94.43	139,599	
—	—	—	—	(62.00)	549.40	121.86	74,507	
(2,391.00)	22,115.00	180.13	4,414,388	—	—	—	—	
—	—	—	—	(72.00)	645.00	89.32	64,043	
竹	153束	230.07	35,000					
(1,638.00)	14,762.20	190.28	3,120,558	(168.00)	1,521.80	94.55	159,766	
竹	153束	230.07	35,000					
(64.00)	595.20	368.22	242,729	(121.00)	1,102.40	92.22	112,824	
—	—	—	—	(24.00)	206.40	116.68	26,882	
(1,574.00)	14,167.00	182.82	2,877,829	—	—	—	—	
—	—	—	—	(23.00)	213.00	85.00	20,060	
(578.00)	11,119.00	155.39	1,817,631	(488.00)	4,946.00	35.72	194,094	
(92.00)	1,737.00	169.04	309,180	(7.00)	140.00	82.59	12,140	
(11.00)	98.00	155.70	16,971	(226.00)	2,258.00	33.76	83,849	
(443.00)	8,916.00	151.89	1,421,560	—	—	—	—	
(32.00)	368.00	174.80	69,920	(255.00)	2,548.00	35.00	98,105	
竹	30束	28.00	840					
(7,004.00)	141,850.00	—	29,730,658	(150.00)	30,684.00	55.06	1,697,618	
竹	30束	28.00	840					
	16,169.00	363.00	5,870,629		—	—	—	
	8,043.00	211.00	1,693,783	(150.00)	12,007.00	71.68	871,354	
(7,004.00)	102,302.00	181.67	19,857,571	—	—	—	—	
	15,336.00	150.00	2,308,675		18,677.00	44.00	826,264	
	43,782.00	93.37	4,087,844		9,895.00	32.86	323,923	
	—	—	—		—	—	—	
	10,147.00	101.89	1,033,904		9,370.00	32.86	307,896	
	3,767.00	68.97	259,795		—	—	—	
	29,868.00	93.55	2,794,145		525.00	30.53	16,027	

20 立木處分、直營生産別、針廣別

番号	府県	營林署	經營区	立木處分 直營生産別	針廣別	間伐總數 材積		間伐總數 價額 單價	間伐總數 價額 金額
							石	円	円
6	大阪		總数			根株	7.00	20.71	145
						(126.00)	1,212.00	145.87	195,177
						根株	7.00	20.71	145
				立	針		53.00	139.71	7,378
					廣針		21.00	155.00	3,255
				直	廣	(126.00)	1,138.00	146.00	184,544
							—	—	—
		京都	京都	總数		根株	7.00	20.71	145
							74.00	143.69	10,633
						根株	7.00	20.71	145
				立	針		53.00	139.21	7,378
					廣針		21.00	155.00	3,255
				直	廣		—	—	—
							—	—	—
		神戸	神戸	總数		(126.00)	1,138.00	146.00	184,544
				立	針		—	—	—
					廣針		—	—	—
				直	廣	(126.00)	1,138.00	146.00	184,544
							—	—	—
						小柴	13,219束	4.92	65,063
7	兵庫		總数			(284.00)	10,515.00	268.71	2,901,816
				立	針	(211.00)	8,968.00	285.86	2,632,449
						小柴	13,219束	4.92	65,063
					廣針		855.00	102.89	87,969
				直	廣	(73.00)	662.00	246.80	181,398
							—	—	—
						小柴	13,219束	4.92	65,065
		《神戸》	(神戸)	總数		(309.00)	2,839.00	289.59	911,618
				立	針	(110.00)	1,039.00	474.91	545,676
					廣針	小柴	13,219束	4.92	65,065
				直	廣	(199.00)	1,800.00	183.03	365,942
							—	—	—
						小柴	13,219束	4.92	65,065
		神戸	神戸	總数		(183.00)	1,701.00	385.92	727,074
				立	針	(110.00)	1,039.00	474.91	545,676
					廣針	小柴	13,219束	4.92	65,065
				直	廣	(73.00)	662.00	285.57	181,398
							—	—	—
		《姫路》	(姫路)	總数		(16.00)	296.00	136.51	42,590
				立	針	(16.00)	296.00	136.51	42,590
					廣針		—	—	—
				直	廣		—	—	—
							—	—	—

間伐用材 材積	間伐用材 價額 單價	間伐用材 價額 金額	間伐薪炭材 材積	間伐薪炭材 價額 單價	間伐薪炭材 價額 金額	番号
石	円	円	石	円	円	
根株 7.00	20.71	145				
(126.00) 1,212.00	145.87	195,177	—	—	—	6
根株 7.00	20.71	145				
53.00	139.21	7,378	—	—	—	
21.00	155.00	3,255	—	—	—	
(126.00) 1,138.00	146.00	184,544	—	—	—	
—	—	—	—	—	—	
根株 7.00	20.71	145				
74.00	143.69	10,633	—	—	—	
根株 7.00	20.71	145				
53.00	139.21	7,378	—	—	—	
21.00	155.00	3,255	—	—	—	
—	—	—	—	—	—	
—	—	—	—	—	—	
(126.00) 1,138.00	146.00	184,544	—	—	—	
—	—	—	—	—	—	
(126.00) 1,138.00	146.00	184,544	—	—	—	
—	—	—	—	—	—	
			小柴 13,219束	4.92	65,063	
(149.00) 9,966.00	281.05	2,842,792	(135.00) 549.00	86.29	59,024	7
(76.00) 8,576.00	298.08	3,579,025	(135.00) 422.00	95.91	53,424	
			小柴 13,219束	4.92	65,063	
728.00	113.14	82,369	127.00	44.09	5,600	
(73.00) 662.00	246.80	181,398	—	—	—	
			小柴 13,219.00	4.92	65,063	
(262.00) 2,396.00	325.50	865,244	(47.00) 443.00	94.64	46,374	
(63.00) 596.00	75.77	499,302	(47.00) 443.00	94.64	46,374	
—	—	—	小柴 13,219束	4.92	65,063	
(199.00) 1,800.00	183.03	365,942	—	—	—	
—	—	—	—	—	—	
			小柴 13,219束	4.92	65,063	
(136.00) 1,258.00	488.26	680,700	(47.00) 443.00	94.64	46,374	
(63.00) 596.00	757.67	499,302	(47.00) 443.00	94.64	46,374	
—	—	—	小柴 13,219束	4.92	65,063	
(73.00) 662.00	285.57	181,398	—	—	—	
—	—	—	—	—	—	
(13.00) 232.00	145.06	35,540	(3.00) 64.00	105.22	7,050	
(13.00) 232.00	145.06	35,540	(3.00) 64.00	105.22	7,050	
—	—	—	—	—	—	
—	—	—	—	—	—	
—	—	—	—	—	—	

20 立木處分、直營生産別、針廣別

番号	府県	營林署	經營区	立木處分 直營生産別	針廣別	主伐 總數 材	積	價額 單價	金額
							石	円	円
						杉皮	13坪	21.00	273
						竹	600束	36.00	21,600
8	奈良		總數				8,902.00	145.24	1,292,894
						杉皮	13坪	21.00	273
				立	針		1,996.00	285.72	570,301
					廣		614.00	72.28	44,379
						竹	600束	36.00	21,600
				直	針		2,335.00	158.34	369,719
					廣		3,957.00	77.96	308,495
						杉皮	13坪	21.00	273
						竹	2,500束	65.85	1,183,112
		《奈良》	(奈良)	總數			10,755.00	150.37	1,617,273
						杉皮	13坪	21.00	273
				立	針		1,996.00	285.72	570,301
					廣		790.00	85.14	67,259
						竹	2,500束	65.85	164,628
				直	針		4,012.00	167.30	671,218
					廣		3,957.00	77.96	308,495
						杉皮	13坪	21.00	273
						竹	600束	36.00	21,600
		奈良	奈良	總數			8,902.00	145.24	1,292,894
						杉皮	13坪	21.00	273
				立	針		1,996.00	285.72	570,301
					廣		614.00	72.28	44,379
						竹	600束	36.00	21,600
				直	針		2,335.00	158.34	369,719
					廣		3,957.00	77.96	308,495
						根株	391.00	32.07	12,540
9	和歌山		總數				129,875.00	399.40	51,872,592
						根株	391.00	32.07	12,540
				立	針		12,061.00	525.06	6,332,774
					廣		318.00	3.87	1,230
				直	針		111,323.00	404.81	45,065,148
					廣		6,173.00	76.70	473,440
						根株	391.00	32.07	12,540
		《高野》	(高野)	總數			70,407.00	647.83	45,611,649
						根株	391.00	32.07	12,540
				立	針		11,501.00	537.18	6,178,074
					廣		318.00	3.87	1,230
				直	針		54,563.00	719.98	39,284,055
					廣		4,025.00	36.84	148,290
		《田辺》	(田辺)	總數			36,359.00	126.64	4,604,750
				立	針		560.00	276.25	154,700
					廣		—	—	—
				直	針		34,070.00	122.24	4,164,563
					廣		1,729.00	165.12	285,487

用薪材別材積及び價額 (續)

主伐 用材 材積	價額 單價	金額	薪炭材 材積	價額 單價	金額	番号
石	円	円	石	円	円	
竹 600束	36.00	21,600	杉皮 13坪	21.00	273	
3,895.00	226.34	881,613	5,007.00	82.14	411,281	8
			杉皮 13坪	21.00	273	
1,351.00	359.24	485,338	645.00	131.73	84,963	
2.00	1,065.00	2,130	612.00	69.03	42,249	
竹 600束	36.00	21,600				
2,335.00	158.34	369,719	—	—	—	
207.00	118.00	24,426	3,750.00	75.75	284,069	
竹 2,500束	65.85	164,628	杉皮 13坪	21.00	273	
5,572.00	212.23	1,183,112	5,183.00	83.77	434,161	
			杉皮 13坪	21.00	273	
1,351.00	359.93	485,338	645.00	131.73	84,963	
2.00	600.00	2,130	788.00	72.65	65,129	
竹 2,500束	65.85	164,628				
4,012.00	167.30	671,218	—	—	—	
207.00	119.00	24,426	3,750.00	75.75	284,069	
竹 600束	36.00	21,600	杉皮 13坪	21.00	273	
3,895.00	226.34	881,613	5,007.00	82.14	411,281	
			杉皮 13坪	21.00	273	
1,351.00	359.24	485,338	645.00	131.73	84,963	
2.00	1,065.00	2,130	612.00	69.03	42,249	
竹 600束	36.00	21,600				
2,335.00	158.34	369,719	—	—	—	
207.00	118.00	24,426	3,750.00	75.75	284,069	
根株 391.00	32.07	12,540				
127,441.00	406.63	51,821,292	2,434.00	21.08	51,300	9
根株 391.00	32.07	12,540				
12,045.00	525.66	6,331,574	16.00	75.00	1,200	
318.00	3.87	1,230	—	—	—	
111,323.00	404.81	45,065,148	—	—	—	
3,755.00	112.74	423,340	2,418.00	20.72	50,100	
根株 391.00	32.07	12,540				
67,973.00	670.27	45,560,349	2,434.00	21.08	51,300	
根株 391.00	32.07	12,540				
11,485.00	537.82	6,176,874	16.00	75.00	1,200	
318.00	3.87	1,230	—	—	—	
54,563.00	719.98	39,284,055	—	—	—	
1,607.00	61.10	98,190	2,418.00	20.72	50,100	
36,359.00	126.64	4,604,750	—	—	—	
560.00	276.25	154,700	—	—	—	
—	—	—	—	—	—	
34,070.00	122.24	4,164,563	—	—	—	
1,729.00	165.12	285,487	—	—	—	