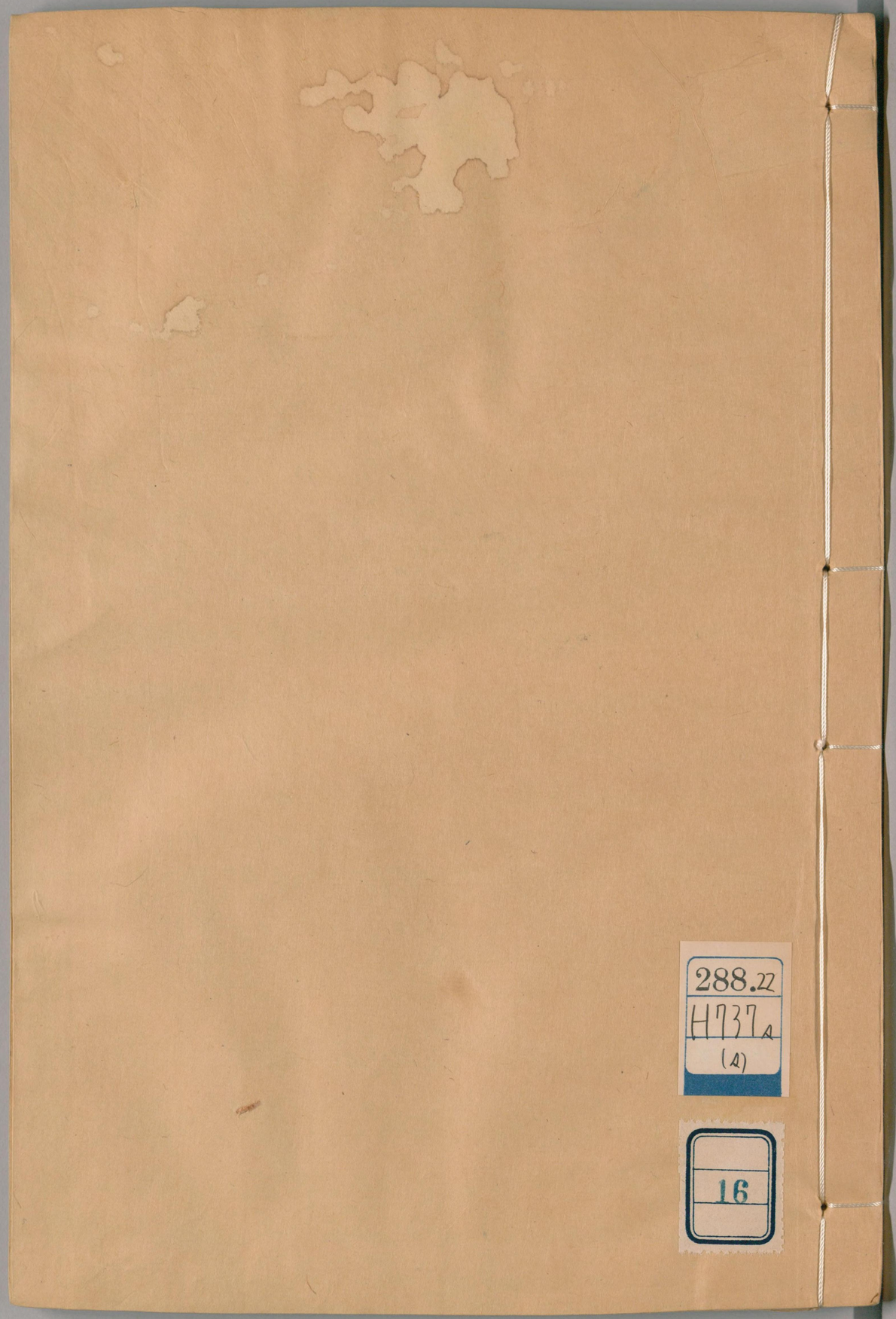

288.22
H737s
(4)

16

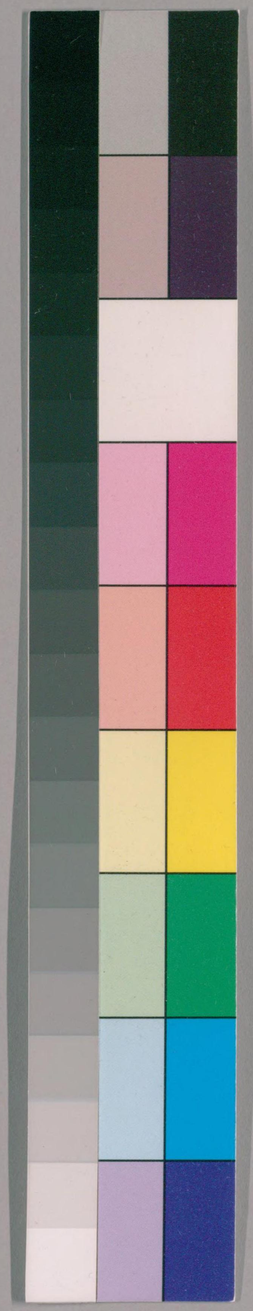

国立国会図書館　タイトル『蕭山傅氏宗譜不分卷』 請求記号 288.22-H737s(s)

ガラス使用

国立国会図書館　タイトル『蕭山傅氏宗譜不分巻』 請求記号 288.22-H737s(s)

ガラス使用

国立国会図書館　タイトル『蕭山傅氏宗譜不分卷』 請求記号 288.22-H737s(s)
ガラス使用

混公長子

第三十一世

北街派

衍十三 諱文灝字景艮 生於乾隆廿八年癸未十月十六日巳時卒於嘉慶六年辛酉二月初一日申時 配長河巡檢司來天書公女生於乾隆廿六年辛巳四月廿三日子時 生二子 汝盤 汝舟 二女長適張 次適來

次子

衍二十 諱文奕字甸山 生於乾隆三十

77859

国立国会図書館　タイトル『蕭山傅氏宗譜不分卷』 請求記号 288.22-H737s(s)

ガラス使用

一年丙戌十一月廿九日卯時
配汪氏生於乾隆三十六年辛卯正月
十四日申時
生一子　汝霖
幼子
衍百五諱文華　生乾隆四十六年辛丑
十二月廿四日申時　出外京城
配王氏生於嘉慶六年辛酉十二月十
五日丑時
江公長子
衍廿七諱文宏字應奎　生於乾隆三十
二年丁亥十月廿二日子時
配屋側橋沈氏生於乾隆三十二年丁
亥五月廿七日亥時
生一子　志杰出繼井亭徐邦緒
次子
衍三十二諱文元字殿榮　生乾隆三十
四年己丑正月初三日辰時
配石板庄王氏生於乾隆三十五年庚
寅七月十八日子時
生一子　瑞　二女長適郎
三子
衍七十一諱文焰字耀天　生於乾隆四
十二年丁酉七月十八日子時

配張生於乾隆四十七年壬寅四月十
九日卯時
生二子　珏　珮　三女

四子
衍八十一　諱文炳字煥章　生於乾隆四
十三年戊戌十一月初一日辰時
配獨木廳蔡氏生於乾隆五十六年辛
亥二月初六日丑時　一女

幼子
衍百七十五　諱文俊字秀人考名梅　郡
庠生　生於乾隆五十四年己酉十
二月初四日子時

沅公長子
衍三十六　諱文輝　生於乾隆三十四年
日卯時
己丑十二月初九日丑時
配韓氏生於嘉慶七年壬戌正月十九
配來氏生於乾隆三十四年己丑十月
二十日巳時
生一子　汝清　一女

次子
衍百四　諱文宣　生乾隆四十六年辛丑
十二月十八日子時
配黃氏生於乾隆五十一年丙午

国立国会図書館　タイトル『蕭山傅氏宗譜不分卷』　請求記号 288.22-H737s(s)
ガラス使用

生二子　榮順　榮興

三子　衍百三十六諱文奎　生於乾隆五十一年丙午四月初十日丑時

配陳氏生於乾隆五十年乙巳十月十六日申時

生二子　大順　大茂

沛公長子　衍百三十一諱文豹字守廉　生於乾隆五十年乙巳九月十五日卯時

配太學生李霞文公之女生於乾隆四十九年甲辰八月十六日寅時

生二子　良　錦標　一女

次子　衍百六十四諱文政字炳衡　生於乾隆五十三年戊申十二月廿一日巳時

配朱氏生於嘉慶四年己未四月初十日子時

朝宗公養子　衍四諱楠字南木　太學生　生於乾隆十年乙丑十二月十二日戌時卒於嘉慶十一年丙寅三月十七日午時享年六十二歲　厝蔡家衕

配包氏生於乾隆十年乙丑十二月初

六日丑時卒於乾隆四十七年壬寅
六月初四日巳時
生一子　之坤
次子
衍十五諱林字雙木　生於乾隆廿九年
甲申十月初四日戌時卒於嘉慶十
五年庚午九月廿三日戌時
配孫氏生於乾隆廿四年己卯十二月
廿九日卯時
生一子　之墉　三女長適韓　次
適孫　三適顧

朝采公長子
衍一諱楷字端木　生於雍正十一年癸
丑十二月廿七日卒
配富氏生於乾隆三年戊午二月初一
日卒　生一女
次子
衍二諱椿字如山　生於乾隆六年辛酉
五月初七日卒於乾隆五十二年丁
未四月廿三日
配姚氏生於乾隆六年辛酉二月十七
日卒　葬頭湖
生一子　士堂　一女適韓

国立国会図書館　タイトル『蕭山傅氏宗譜不分巻』　請求記号 288.22-H737s(s)
ガラス使用

朝賓公繼子　衍十四　諱圭字林一　生於乾隆廿八年癸未十月二十日

朝宰公次子　衍三十七　諱松字永清　生於乾隆三十五年庚寅八月十五日子時卒於嘉慶廿三年戊寅正月十一日卯時

配黃氏生於乾隆四十三年戊戌正月十六日午時卒於嘉慶十二年丁卯十月初三日亥時　葬頭湖

繼沈氏生於乾隆四十九年甲辰六月廿八日酉時

宗先公長子　衍四十三　諱永年　生於乾隆三十七年壬辰十月初七日卯時

配許氏生於乾隆三十六年辛卯八月十六日卯時卒於嘉慶十七年壬申三月初七日辰時

生二子　繼成　樹輝　一女

次子　衍百廿三　諱永賢　生於乾隆四十八年癸卯十月十一日辰時

三子　衍百四十三　諱永高　生於乾隆五十一

年丙午十二月十四日子時

配余氏生於乾隆五十八年癸丑十月初八日子時卒於嘉慶十九年甲戌七月十六日酉時

繼曹氏生於嘉慶七年壬戌九月廿九日寅時

宗聖公長子　衍百五十二諱永發　生於乾隆五十三年戊申正月初二日戌時

次子　衍百八十諱永修　生於乾隆五十五年庚戌四月廿八日巳時

三子　衍二百三諱永茂　生於乾隆五十七年壬子十一月廿三日巳時

配來氏生於乾隆五十九年甲寅十月初六日戊時

四子　衍二百十七諱永康　生於乾隆六十年乙卯四月初四日戌時

幼子　衍二百四十四諱永仁　生於嘉慶三年戊午六月初十日辰時

志高公子　衍四十諱永祥　生於乾隆三十五年庚寅十一月十二日子時卒於嘉慶十

八年癸酉五月初四日辰時
配周氏生於乾隆四十年乙未　月
初四日寅時
生二子　裕增　裕豐

志榮公子

衍九十三　諱永元　生於乾隆四十五年
庚子六月初七日午時
配陳氏生於乾隆四十四年己亥七月
廿四日午時卒於嘉慶九年甲子八
月廿七日亥時
繼曹氏生於乾隆五十四年己酉二月
初二日午時卒於嘉慶十六年辛未
正月初一日未時　生一女
繼徐氏生於乾隆五十六年辛亥十二
月廿三日子時
生一子　春順

志仁公繼子

衍百四十九　諱永貴　生於乾隆五十二
年丁未十月初一日辰時
配來氏生於乾隆五十一年丙午十二
月初十日子時
生一子　四曾

世表公長子　衍十　諱學理字永祥　生於乾隆廿六年辛巳十月十五日午時
配戴氏生於乾隆廿七年壬午八月初九日戌時卒於乾隆五十六年辛亥三月廿一日寅時
繼蔡氏生於乾隆三十五年庚寅十二月二十日辰時
繼學誠公長子炳南爲嗣

次子　衍八十三　諱學誠　生於乾隆四十三年戊戌十一月廿四日丑時
配陸氏生於乾隆三十八年癸巳十二月初一日子時
生二子　炳南　炯南出繼學理公爲嗣

文公長子　衍八十七　諱永盈字德懷　生於乾隆四十四年己亥七月十二日寅時
配童氏生於乾隆四十六年辛丑正月廿五日子時
生三子　林　炘　煥　三女長適陳

次子 衍百十一 諱永康 字德平 生於乾隆四十七年壬寅十月十八日辰時
配蔡氏生於乾隆四十五年庚子九月初四日申時
生二子 鳳岐 鳳岡 三女
幼子 衍百四十 諱永純 字德周 生於乾隆五十一年丙午閏七月十七日巳時卒於嘉慶十八年癸酉四月初六日申時
配周氏生於乾隆五十年乙巳十二月初三日辰時
生一子 忠 生於乾隆五十八年癸丑十月廿四日酉時
配張氏生於乾隆五十三年戊申十一月初五日丑時
生二子 慶棋 慶餘 一女
廷宰公子 衍十二 諱成龍 生於乾隆廿七年壬午九月初四日申時
配沈氏生於乾隆廿七年壬午十月廿

国立国会図書館　タイトル『蕭山傅氏宗譜不分卷』　請求記号 288.22-H737s(s)
ガラス使用

九日丑時
生三子　士相　士魁　士發

延侯公長子　衍四十五　諱天祥　生於乾隆三十八年
癸巳二月初三日卯時

次子　衍七十六　諱天錫　生於乾隆四十三年
戊戌六月十九日戌時

霖公派

傳宗公子　衍二百六十一　諱阿貴　生於嘉慶五年
庚申七月廿七日午時

有才公子　衍四百四十二　諱鳳鳴　生於嘉慶廿二
年丁丑正月初八日亥時

聖周公子　衍三百九十二　諱啓賢　生於嘉慶十八
年癸酉三月初七日巳時

元相公繼子　衍二百八十四　諱兆明　生於嘉慶八年
癸亥九月十三日未時
配來氏生於嘉慶十三年戊辰四月廿

国立国会図書館　タイトル『蕭山傅氏宗譜不分卷』　請求記号 288.22-H737s(s)
ガラス使用

九日巳時

元英公次子 衍四百十六 諱 有福 生於嘉慶二十年乙亥三月廿四日戌時

元達公長子 衍四百二 諱 有瑞 生於嘉慶十九年甲戌四月十八日子時

次子 衍四百四十六 諱 有明 生於嘉慶廿二年丁丑六月初二日丑時

霖公派

永思公長子 衍 諱 昌宏 生於乾隆十九年甲戌月日

配周氏生於乾隆四十年乙未生一子

次子 衍八 諱 與貴 生於乾隆廿四年己卯正月十四日戌時

配馬氏生於乾隆廿八年癸未十二月十六日卯時

生二子 令宣 令布 二女

永成公子 衍 諱起榮

永和公子 衍百五十五 諱景傳 生於乾隆五十三年戊申三月初九日午時

秉樂公子 衍廿四 諱增秀 字朝林 生於乾隆三十二年丁亥五月廿八日酉時

配曹氏生於乾隆四十年乙未八月初十日子時卒於嘉慶十八年癸酉正月十六日巳時

生三女長適虞 次適詹 幼適楊

繼許氏生於乾隆四十七年壬寅十二月三十日巳時

秉仁公長子 衍 諱朝宗

次子 衍五 諱朝貴 生於乾隆十八年癸酉八月十二日午時

秉禮公長子 衍七 諱朝相 生於乾隆廿二年丁丑十月廿五日子時

配戴氏生於乾隆三十六年辛卯十一月初九日子時

生二子　國順　國進　一女適來

次子　衍三十　諱朝產　生於乾隆三十三年戊子正月十八日戌時

配章氏生於乾隆四十一年丙申二月十三日寅時

生四子　國慶　國元　國茂　國安　一女適楊

秉悌公長子　衍百二　諱朝榮　生於乾隆四十六年辛丑十月廿五日子時

配鄭氏生於乾隆五十三年戊申十月廿九日子時

次子　衍百三十七　諱朝華　生於乾隆五十一年丙午四月廿九日寅時

來潮公長子　衍十八　諱德賢　生於乾隆三十年乙酉十月十三日寅時卒於嘉慶元年丙辰三月廿二日未時

配孫氏

繼弟尊賢公之子國榮爲嗣

次子　衍四十二　諱尊賢　生於乾隆三十七年

国立国会図書館　タイトル『蕭山傅氏宗譜不分卷』　請求記号 288.22-H737s(s)　ガラス使用

壬辰五月二十日辰時卒於嘉慶九
年甲子九月初十日午時
配章氏生於乾隆三十七年壬辰二月
十一日亥時　生一子　國榮出繼
德賢爲嗣　一女適富陽陸家湖陸

來源公長子

衍九十九諱才賢字聲揚　生於乾隆四
十六年辛丑六月廿四日子時
配孔氏生於嘉慶二年丁巳六月十三
日酉時

次子

衍百九十諱學賢字聲遠　生於乾隆五
十六年辛亥十月初十日戌時
配施氏生於嘉慶六年辛酉十二月初
三日寅時

來清公長子

衍九十二諱覲賢　生於乾隆四十五年
庚子正月十三日未時卒於嘉慶廿
一年丙子十一月十二日戌時
配　氏
繼侄登望爲嗣

次子

衍二百九諱聖賢字永遠　生於乾隆五
十七年壬子十一月十三日戌時

松鶴公長子

衍百九諱元賢字聲表　生於乾隆四十七年壬寅九月初五日戌時

配吳氏生於乾隆四十八年癸卯二月廿一日巳時

生二子　國宗　國傳　一女

次子

衍百三十四諱福賢字聲安　生於乾隆五十一年丙午二月初七日辰時

配翁氏生於乾隆五十四年己酉十月初八日寅時

生一子　國貴　二女

松茂公長子

衍二百廿七諱尚賢字聖朝　生於嘉慶元年丙辰十月十八日巳時

配孔氏生於嘉慶二年丁巳十月初十日未時

來鳳公長子

衍十七諱錦堂字殿揚　生於乾隆廿九年甲申十二月初四日巳時

配山南吳德全公女生於乾隆三十六年辛卯三月廿四日午時

次子

衍廿九諱錦榮字殿珍　生於乾隆三十三年戊子正月初七日酉時

配來明魁公女生於乾隆四十三年戊戌十月十五日午時卒於嘉慶八年癸亥六月廿五日午時

繼來兆安公女生於乾隆四十四己亥九月初七日戌時

生二子　仲英　仲芳　一女

三子

衍五十諱錦玉字殿華　生於乾隆三十八年癸巳七月十七日午時

配陳大新公女生於乾隆四十五年庚子九月廿三日戌時

四子

衍六十五諱錦賢字殿元　生於乾隆四十一年丙申七月廿三日寅時

配王氏生於乾隆五十三年戊申十一月初九日寅時　生二女

來鵬公長子

衍二百十二諱錦富　生於乾隆五十八年癸丑十二月初九日午時

鳳春公繼子

衍百十四諱錦新　生於乾隆四十七年壬寅十二月十四日未時

配李氏生於乾隆五十七年壬子二月初七日子時

生一子　士奎

思緣公子　衍三百八十九諱傳榮　生於嘉慶十七年壬申十二月十五日申時

來鴻公子　衍廿一諱錦瞻字宮賢　生於乾隆三十一年丙戌十二月初六日辰時卒於嘉慶十四年己巳七月十四日卯時

配吳氏生於乾隆四十四年己亥十一月十四日丑時

生二女

次子　衍四十二諱錦繡字文燦　生於乾隆三十六年辛卯十月初八日酉時

三子　衍五十二諱錦葵字南清　生於乾隆三十九年甲午四月十二日子時

四子　衍六十七諱錦瑞字兆聖　生於乾隆四十一年丙申九月初二日亥時

配沈氏生於乾隆五十三年戊申十二月十四日寅時

生二子　元品　元書　一女

五子　衍九十四諱錦華字月銓　生於乾隆四十五年庚子六月初八日亥時

国立国会図書館　タイトル『蕭山傅氏宗譜不分巻』　請求記号 288.22-H737s(s)　ガラス使用

配蔡氏生於嘉慶三年戊午十一月初
八日卯時

鶴齡公子　衍十六諱錦鳳　生於乾隆廿九年甲申
十月廿三日子時
配許氏生於乾隆三十五年庚寅十月
二十日辰時
生三子　見成　士元　士尊　三
女長適孫　次適戚　三適湯

來吉公長子　衍百廿四諱錦張　生於乾隆四十九年
甲辰五月初八日戌時

次子　衍百六十一諱錦紳　生於乾隆五十三
年戊申八月初十日未時

三子　衍二百六十三諱錦德　生於嘉慶五年
庚申九月廿四日酉時

四子　衍三百三十二諱錦宏　生於嘉慶十三
年戊辰五月十五日辰時

幼子　衍三百五十九諱錦松　生於嘉慶十五
年庚午九月廿八日子時

來南公長子　衍百七十諱又發　生於乾隆五十四年
己酉七月十五日寅時

配許氏生於嘉慶四年己未正月初四
日子時

次子 衍二百六十四 諱錦元 生於嘉慶五年
庚申九月廿八日子時

來法公長子 衍二百七十二 諱朝奎 生於嘉慶六年
辛酉十月廿九日巳時

次子 衍二百九十六 諱朝舉 生於嘉慶十年
乙丑正月十九日寅時

三子 衍三百五十八 諱朝臣 生於嘉慶十五
年庚午九月十四日戌時

幼子 衍四百四十七 諱朝英 生於嘉慶廿二
年丁丑六月廿五日丑時

九齡公長子 衍三十九 諱良宰 生於乾隆三十五年
庚寅十月廿九日丑時
配來永成公女生於乾隆四十七年壬
寅十二月初六日戌時卒於嘉慶十
四年己巳四月廿一日戌時
生一子 廣賢 一女

三子 衍六十四 諱良貴 生於乾隆四十一年
丙申四月初一日丑時

鳳亭公長子

衍百二十 諱德惠 生於乾隆四十八年
癸卯九月初六日子時 遷居東隖
塘
配沈氏生於乾隆四十九年甲辰七月
十八日卯時 生一女

次子

衍百四十一 諱德富 生於乾隆五十一
年丙午十月廿四日辰時
配曹氏生於嘉慶元年丙辰六月十六
日子時
生一子 瑞高

三子

衍二百四十 諱德榮 字沛泉 生於嘉慶
二年丁巳十二月初二日戌時
配曹氏生於嘉慶十年乙丑四月廿二
日酉時

九賢公繼子

衍四十九 諱良臣 生於乾隆三十八年
癸巳七月初三日卯時
配徐氏生於乾隆三十八年癸巳閏二
月初二日酉時卒於嘉慶十一年丙
寅十月初五日丑時
繼虞均倫公女生於乾隆五十三年戊

申十月十七日丑時
生一子　廣明
九鳴公長子　衍六十二　諱邦達　生於乾隆四十年乙未八月二十日午時
配陸氏生於乾隆五十二年丁未六月初五日午時
生一子　才表
次子　衍百十六　諱邦順　生於乾隆四十八年癸卯五月三十日卯時
九麟公長子　衍八十九　諱邦泰　生於乾隆四十四年己亥十月初四日戌時
配王氏生於乾隆五十六年辛亥十二月廿八日午時
生二子　才安　才茂
次子　衍百廿一　諱邦政　生於乾隆四十八年癸卯九月廿八日辰時
配孫氏生於乾隆六十年乙卯四月廿二日子時
九牧公長子　衍七十　諱邦安　生於乾隆四十二年丁
生一子　招福

酉五月初八日子時
配來氏生於嘉慶二年丁巳六月初八
日卯時

次子 衍二百三 諱 邦賢 生於乾隆五十七年

九州公長子 衍百三十五 諱 鳳岐 生於乾隆五十一
年丙午三月十七日丑時
配來氏生於嘉慶三年戊午十月初五
日卯時

次子 衍百六十八 諱 來兆 生於乾隆五十四
年己酉五月十七日寅時

九舉公長子 衍三 諱 良弼 字 連芳 生於乾隆十年乙
丑十一月初十日戌時
配黃氏生於乾隆廿二年丁丑
生三子 軼倫 軼豐出繼弟良玉
公爲嗣 軼祥 三女長適來 次
適來 三適王

次子 衍五 諱 良玉 字 連發 生於乾隆十三年
戊辰九月廿七日
配孔氏

繼兄次子軼豐爲嗣

九如公子 衍七十二 諱良能 字伯賢 生於乾隆四十二年丁酉十月初四日巳時

九嘉公子 衍二百二十 諱良賢 生於乾隆六十年乙卯

九雲公長子 衍二百六十二 諱良先 生於嘉慶五年庚申九月十三日午時

次子 衍三百十六 諱良忠 生於嘉慶十二年丁卯五月十二日卯時

天相公子 衍 諱官福

天相公繼子 衍二百九十四 諱良景 生於嘉慶九年甲子十二月初一日子時

配來氏生於嘉慶九年甲子十二月廿一日卯時

天牧公次子 衍三百三十三 諱良正 生於嘉慶十三年戊辰閏五月二十日戌時

三子 衍三百七十五 諱良福 生於嘉慶十六年辛未十二月十六日子時

瑞義公長子 衍六十 諱良珩 生於乾隆四十年乙未二月初十日申時

配虞士林公女生於乾隆五十年乙巳
七月初四日子時　生二女

次子　衍七十五諱良佩　生於乾隆四十三年
戊戌閏六月初五日辰時
配沈松岳公女生於乾隆五十四年己
酉正月初三日戌時
生一子　兆德

九德公子　衍九諱南山　生於乾隆廿四年己卯二
月初二日卯時
配來氏生於乾隆廿九年甲申四月廿
四日卯時
生四子　鰲　煜　棋　琴　三女
長適來　次適孫啓信

九莖公長子　衍百三十九諱南川字通海　生於乾隆
五十一年丙午六月廿五日巳時
配來氏生於乾隆五十六年辛亥四月
十七日巳時
生二子　炳　煒

次子　衍百七十三諱南岳字高峯　生於乾隆
五十四年己酉十月三十日寅時

配來氏生於嘉慶五年

三子 衍二百諱南江字北泉 生於乾隆五十七年壬子九月十四日戌時

九成公長子 衍四十八諱邦貴 生於乾隆三十八年癸巳五月十九日申時

配本村王氏生於乾隆五十年乙巳八月廿一日子時

生一子 越高 三女長適本村來胡南

次子 衍八十二諱邦榮 生於乾隆四十三年十一月初八日辰時

配潭頭華思山公女生於乾隆五十五年庚戌十月初二日子時

生三子 越俊 越恩 越培

三子 衍百廿五諱邦耀 生於乾隆四十九年甲辰七月初二日辰時

配大源橋王氏生於乾隆五十八年癸丑十一月十二日酉時 一女

四子 衍百四十七諱邦幾 生於乾隆五十二年丙午六月十七日寅時

国立国会図書館 タイトル『蕭山傅氏宗譜不分巻』 請求記号 288.22-H737s(s)
ガラス使用

配花園周大來公女生於嘉慶二年丁巳十一月初九日卯時　一女

幼子　衍百八十二諱邦華　生於乾隆五十五年庚戌七月初四日辰時

九鼎公長子　衍百三十八諱南昌　生於乾隆五十一年丙午六月十八日戌時卒於嘉慶十二年丁卯七月初一日戌時

配浦沿上王振公女

繼南洁長子懋德爲嗣

次子　衍二百六諱南浩　生於乾隆五十八年癸丑七月初五日午時

配外蔣蔣崑公女生於乾隆五十六年辛亥七月十八日辰時

生二子　懋德出繼南昌爲嗣

懋頴

九華公子　衍二百五十七諱南英　生於嘉慶四年己未八月廿五日申時

九江公子　衍三百七十一諱南福　生於嘉慶十六年辛未七月廿五日子時

大德公長子　衍二百廿三諱九賢　生於嘉慶元年丙

辰六月廿四日卯時

配金氏生於嘉慶三年戊午六月十二日未時

次子 衍二百七十四 諱九位 生於嘉慶七年壬戌四月廿二日申時

文茂公長子 衍 諱士賢

幼子 衍二百四 諱士順 字有德 生於乾隆五十八年癸丑五月初八日未時

配趙氏生於嘉慶八年癸亥七月初十日巳時卒於嘉慶廿二年丁丑十二月十九日亥時

文林公長子 衍三百十 諱士綸 字有仁 生於嘉慶十一年丙寅十月初十日子時

次子 衍三百八十七 諱士聖 字有義 生於嘉慶十七年壬申十月初七日卯時

三子 衍四百五十四 諱士高 字有禮 生於嘉慶廿二年丁丑十一月十五日亥時

文顯公子 衍三百九十 諱士忠 字有智 生於嘉慶十七年壬申十二月廿二日酉時

文英公長子 衍二百三十九 諱顯章 生於嘉慶二年

丁巳十二月初一日未時

配樓氏

次子 衍四百廿四 諱顯廷 生於嘉慶二十年

乙亥十二月三十日申時

永貴公子 衍二百六十一 諱九朝 生於嘉慶五年

庚申四月十一日卯時

敦本堂

国立国会図書館　タイトル『蕭山傅氏宗譜不分巻』 請求記号 288.22-H737s(s)

ガラス使用

CL.
NO. 44367

国立国会図書館　タイトル『蕭山傅氏宗譜不分巻』 請求記号 288.22-H737s(s)

ガラス使用

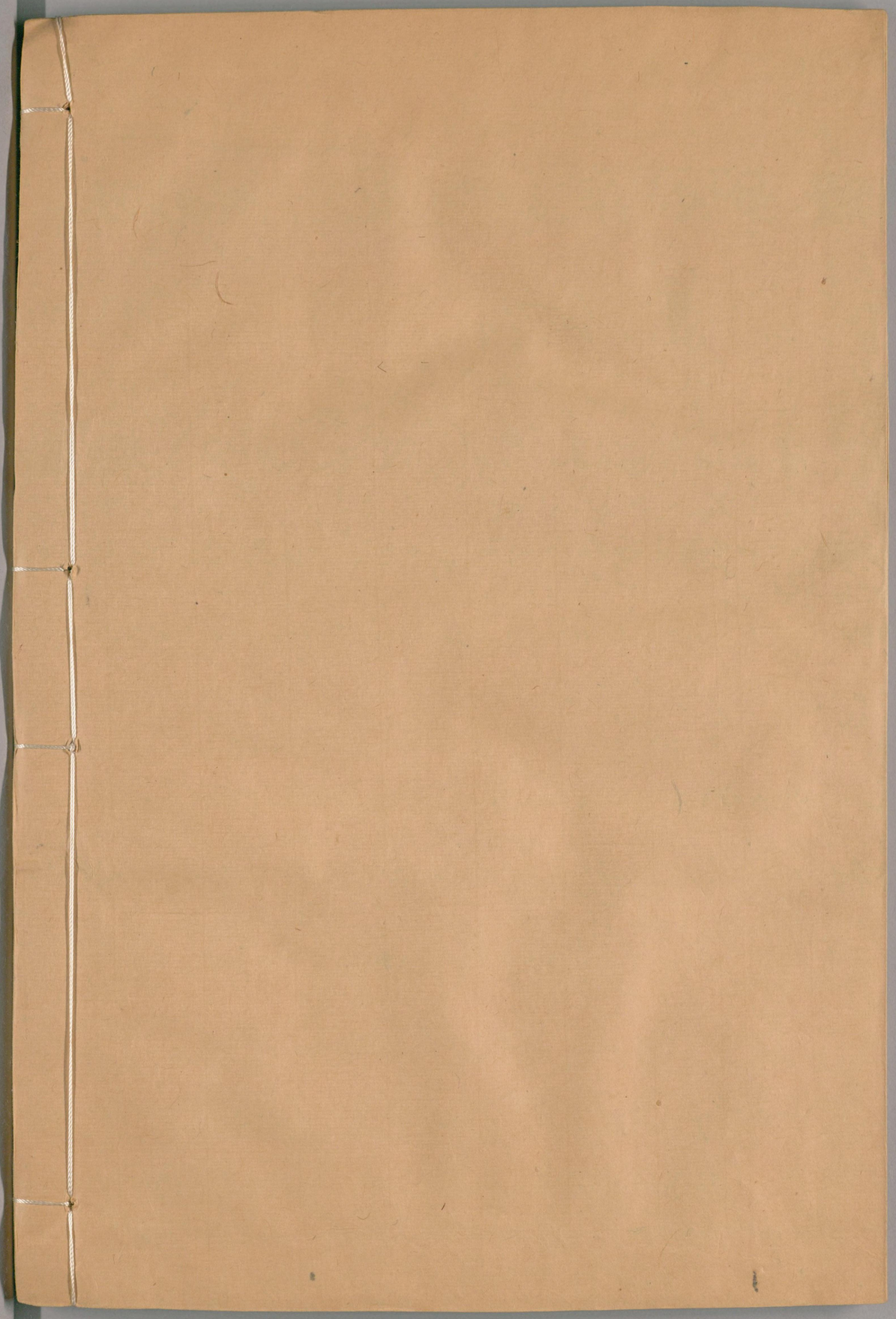

国立国会図書館　　タイトル『蕭山傅氏宗譜不分巻』　請求記号 288.22-H737s(s)

ガラス使用