37

不敵有社編輯

委驗者必携 完

發行所 山口不敵有社

204
31

凡例

一、此書は一般小學校教員志望者の日々參考の補助に供へはやとの意を以て編纂しゐるえのなり

一、此書は小學校教員撿定試驗等に關する規則細則參考用圖書其他諸心得及び明治二十五年以來の試驗問題殘記載し並に本縣尋常師範學校入學校試驗問題をも附記せしもなり

一、此書は年度施行順序の區別に依り列記せしものなり

一、本書編中誤植あらんを計りのたけれ共は他日を待て訂正すへ

明治三十年九月

編者識

小學校教員受驗者必携目次

小學校教員檢定等ニ關スル規則……一
小學校教員檢定等ニ關スル細則……一〇
尋常師範學校生徒募集規則……二〇
山形縣尋常師範學校生徒募集細則……二二
小學校教員乙種檢定試驗問題
尋常科準教員之部〔二十五年十月〕……二七
高等科準教員之部〔二十五年十月〕……二九
尋常科正教員之部〔二十六年五月〕……三五
高等科正教員之部〔二十六年五月〕……三八
尋常科準教員之部〔二十六年十月〕……四四
高等科準教員之部〔二十六年十月〕……四七
尋常科正教員之部〔二十七年五月〕……五二
高等科正教員之部〔二十七年五月〕……五四
尋常科準教員之部〔二十七年十月〕……五九
高等科準教員之部〔二十七年十月〕……六五
尋常科正教員之部〔二十八年五月〕……七二

高等科準教員之部（二十八年五月）……[illegible]
尋常科正教員之部（二十八年十月）……八一
高等科正教員之部（二十八年十月）……八三
尋常科準教員之部（二十九年五月）……九二
高等科準教員之部（二十九年五月）……九六
尋常科正教員之部（二十九年十月）……一〇貳
高等科正教員之部（二十九年十月）……一〇七
尋常科準教員之部（三十年五月）……一一八
高等科準教員之部（三十年五月）……一二四
山形縣尋常師範學校入學試驗問題……一三〇
仝　二十五年五月……一三〇
仝　二十六年四月……一三二
仝　二十七年四月……一三四
仝　二十八年四月……一三六
仝　二十九年四月……一三八
仝　三十年三月……一四〇
小學校教員受驗者參考用圖書……一四一
小學校教員受驗者心得……一四八

高等科準敎員之部〔二十八年五月〕……七五
尋常科正敎員之部〔二十八年十月〕……八一
高等科正敎員之部〔二十八年十月〕……八三
尋常科準敎員之部〔二十九年五月〕……九二
高等科準敎員之部〔二十九年五月〕……九六
尋常科正敎員之部〔二十九年十月〕……一〇貳
高等科正敎員之部〔二十九年十月〕……一〇七
尋常科準敎員之部〔三十年五月〕……一一八
高等科準敎員之部〔三十年五月〕……一二四
山形縣尋常師範學校入學試驗問題……一三〇
仝　二十五年五月……一三〇
仝　二十六年四月……一三二
仝　二十七年四月……一三四
仝　二十八年四月……一三六
仝　二十九年四月……一三八
仝　三十年三月……一四〇
小學校敎員受驗者參考用圖書……一四一
小學校敎員受驗者心得……一四八

新刊報告

理科大學敎授理學博士横山又次郎先生著

地球之過去及未來

洋裝大判石版着色入　定價五十五錢　郵稅四錢

「理科學家哲學家宗敎家其他苟も世界の最後を知んと欲るの者必讀書也」

本書は最新の學說を蒐め吾人々類の生活場裡たる此地球が初め如何にして宇宙間に現はれ出しか又今後如何なる運命災厄に出會ふべきかの學術界の大問題を通俗平易の文章にて敍述せしものにして其記事の快活なる事理の明晰なる議論の正確奇拔なる實に近來稀有の傑著なりとす故に其趣味深きは勿論我地球の早晩「滅亡」せざる可らざるの段に至ては許多の事例を引き實證を擧げ所論適切讀者をして恐はず悚然たらしむるものあり請ふ大方の君子之と「ジュール、ベルヌ」氏の學術小說「未來記」とを同一視するなく我世界の「眞の過去帳」及「未來記」として一閱の榮を賜へ

東京神田裏神保町九番地　電話本局千〇六十二番

發兌元書肆　合資會社　富山房

文科大學敎授文學士上田万年先生校閲
佛國ダルメステテル原著　大學院文學士金澤庄三郎先生編

ことばのいのち

大判全一冊　定價廿五錢　郵稅四錢

新刊報告

今や諸般の學藝皆其面目を一新し新て亦昔日の觀を留めざるに獨國語の研究が微々として振はざるのみならず往時に比し反つて遜色あるは識者深く憾みとする所なり惟ふに是れ歐洲に於ける斯學の研究を紹介すべき良書に乏しきによらずんばあらざる金澤文學士玆に見る所あり今日行はるゝ言語學書の中最も平易なるものを選びて之を抄譯し其用例の如きも多く日本語より採りて初學者の解し易からんことを務められたり殊に上田万年先生校閲の勞を執られたれば本書が國語の研究に新方針を與ふるに深く信じて疑はざる所なり

發兌元　東京神田裏神保町　合資會社　富山房

新撰百種之發行

一新撰百種とは本舍が今後に出版すべき
教育　政事　經濟　哲學　軍事　宗教　文學　美術　地理　歷史　理科
博物　農　工業　商業　水産　牧畜　種藝等に關する幾多書籍の總稱也
一此新撰百種の編纂は各專門大家の手に成れるものにして文章平易印刷鮮明裝本雅
潔價格低廉優に江湖讀者諸君の好伴侶たらんことを期す

新撰百種
第一編　答問哲學　全一册　定價金拾五錢　郵稅本舍支辧
希臘三聖肖像入　七月廿五日發賣
本書は某哲學者の編纂に係り（哲學とは何ぞや）との問に起りて哲學の研究法に終
り其問二百有余の問と設けて哲學諸部門の解說及其學派並に古代より近世に至る迄
の哲學と最平易に最も簡雅に所謂稻絕多趣の文章に據りて懇切に解答したるのなり
栗園足立四郎吉君編纂

新撰百種
第二編　過去に於ける海上の日本人　全一册　定價金三拾錢　郵稅本舍支辧
八月中旬發賣
本書の著者は曾て帝國大學編纂課に在り本書は實に其研究四年の星霜を經て成れる
ものにして我邦人が海事に於て盛衰興亡高低起伏せし事蹟と一の脈絡に據りて考定
吟味し去り而して以て國力の消長と共に我邦人勇氣の昇沈と忖度せしものなり

明治三十年七月
東京日本橋區呉服町一番地　（電話番號本局五百〇六番）
合資會社　普及舍

小學校教員受驗者必携

○文部省令第拾九號（明治廿四年十一月十七日）

明治二十三年（十月）勅令第二百十五號小學校令第五十五條ニ基キ小學校教員檢定等ニ關スル規則ヲ定ムルコト左ノ如シ

小學校教員檢定等ニ關スル規則

第一章　府縣ニ於ケル檢定等

第一條　小學校教員檢定委員ハ府縣官吏並尋常師範學校長及教員ヲ以テ組織シ府縣知事之ヲ命スヘシ

府縣知事ハ檢定委員中ニ就キ委員長ヲ命スヘシ

第二條　小學校教員檢定委員ハ此規則ニ依リ檢定ヲ行ヒ委員長ヨリ其成績ヲ府縣知事ニ具申スヘシ

第三條　府縣知事ハ前條ノ具申ニ依合格ト認ル者ニ相當ノ免許狀ヲ授與スヘシ但第七條第七欵ニ該當スル者ニ正教員免許狀ヲ授與スル場合ニハ豫メ文部大臣ノ認可ヲ經ヘシ

第四條　正教員ノ檢定ヲ請フ者ハ左ノ資格ヲ具フルコトヲ要ス

一　準教員ノ免許狀ヲ有シ一箇年以上公立小學校教員ノ職ニ在リシコト但第七條第七欵ニ該當スル者ハ此限リニアラス

二　年齡男子ハ二十年以上女子ハ十八年以上

小學校教員檢定受驗者必携

○文部省令第拾九號（明治廿四年十一月十七日）

明治二十三年（十月）勅令第二百十五號小學校令第五十五條ニ基キ小學校教員檢定等ニ關スル規則ヲ定ムルコト左ノ如シ

小學校教員檢定等ニ關スル規則

第一章　府縣ニ於ケル檢定等

第一條　小學校教員檢定委員ハ府縣官吏並尋常師範學校長及教員ヲ以テ組織シ府縣知事之ヲ命スヘシ

府縣知事ハ檢定委員中ニ就キ委員長ヲ命スヘシ

第二條　小學校教員檢定委員ハ此規則ニ依リ檢定ヲ行ヒ委員長ヨリ其成績ヲ府縣知事ニ具申スヘシ

第三條　府縣知事ハ前條ノ具申ニ依リ合格ト認ル者ニ相當ノ免許狀ヲ授與スヘシ但第七條第七條ニ該當スル者ニ正教員免許狀ヲ授與スル場合ニハ豫メ文部大臣ノ認可ヲ經ヘシ

第四條　正教員ノ檢定ヲ請フ者ハ左ノ資格ヲ具フルコトヲ要ス

一　準教員ノ免許狀ヲ有シ一箇年以上公立小學校教員ノ職ニ在リシコト但第七條第七款ニ該當スル者ハ此限リニアラス

二　年齢男子ハ二十七年以上女子ハ二十五年以上

三　身體健全
四　品行方正

第五條　準教員ノ檢定ヲ請フ者ハ左ノ資格ヲ具フルコトヲ要ス

一　年齢男子ハ十七年以上女子ハ十五年以上
二　身體健全
三　品行方正

第六條　檢定ハ之ヲ別チテ左ノ二種トス

甲種　認定
乙種　試驗

第七條　甲種ノ檢定ハ左ニ揭ク者ニ限リ之ヲ行フモノトシ第九條乃至第十二條ニ揭ク科目及其程度ヲ參照シテ其學力及經歷ヲ調査スルモノトス但尋常小學校專科教員ニ關スル檢定ハ之ヲ行ハス

一　高等師範學校女子高等師範學校又ハ尋常師範學校又ハ尋常師範學校本科ノ卒業生
二　他ノ府縣ニ於テ小學校教員免許狀ヲ受得シタル者
三　文部省直轄諸學校ニ於テ某科目ニ關シ特ニ教員ノ職ニ適スル教育ヲ受タル卒業生
四　尋常師範學校尋常中學校高等女學校教員免許狀ヲ有スル者

五　從前ノ成規ニ依リ小學校教員免許狀又ハ小學師範學科卒業証書ヲ受得シタル者
六　準教員ノ免許狀ヲ有スル者ニシテ其有效期限滿チタル者
七　其他學力品行等ニ關シ府縣知事ニ於テ特ニ適任ト認メタル者

第八條　乙種ノ檢定ハ學力ノ試驗ヲ行フモノトス但尋常小學校專科教員ニ關スル檢定ハ之ヲ行ハス

第九條　尋常小學校本科正教員ノ試驗科目及其程度ハ左ノ如シ但圖畫、音樂、體操ノ一科目若クハ數科目ハ當分之ヲ缺クコトヲ得又裁縫ハ女子ニ限ル

修身　人倫道德ノ要旨（明治二十五年文部省令第十六號ヲ以テ倫理ヲ修身ト改ム）
教育　教授ノ原理學校管理ノ方法及實地授業
國語　尋常師範學校ノ程度ニ準ス
算術　尋常師範學校ノ程度ニ準ス
地理　日本地理外國地理ノ大要
歷史　日本歷史ノ大要
習字　楷書行書草書
圖畫　自在畫法ノ大要
音樂　單音唱歌及樂器用法ノ大要
體操　普通體操及兵式體操（男子ニ限ル）

裁縫　通常衣服ノ縫方裁方

尋常小學校本科準教員ノ試驗科目ハ前項ニ同シ其程度ハ府縣知事之ヲ定ムヘシ

第十條　高等小學校本科男教員ノ試驗科目ハ修身、教育、國語、漢文、數學、簿記、地理、歷史、博物、物理、化學、習字、圖畫、音樂及體操トス但圖畫音樂體操ノ一科目若クハ數科目ハ當分之ヲ缺クコトヲ得（明治廿五年文部省令第十六號ヲ以テ倫理ヲ修身ト改ム）

第十一條　高等小學校本科女教員ノ試驗科目ハ修身、教育、國語、數學、地理、歷史、理科、家事、習字、圖畫、音樂及體操トス但圖畫、音樂、體操ノ一科目ハ當分之ヲ缺クコトヲ得（前條ニ同シ）

前項各科目ノ程度ハ正教員ニ關シテハ尋常師範學校ノ程度ニ準ス準教員ニ關シテハ府縣知事之ヲ定ムヘシ

第十二條　高等小學校專科教員ノ試驗科目ハ圖畫、音樂、體操、家事、手工、農業、商業、外國語、裁縫ノ一科目若クハ數科目トス但何レノ科目ニ就キテモ授業法ヲ附帶シテ試驗ヲ行フモノトス（明治二十六年文部省令第十號ヲ以テ裁縫ヲ加フ）

前項各科目ノ程度ハ正教員ニ關シテハ尋常師範學校ニ於ケル程度ト同等以上トス準教員ニ關シテハ府縣知事之ヲ定ムヘシ

專科正教員ニ就テハ讀書習字及算術ニ關シ普通ノ學力ヲ有スルモノニ非サレハ試驗ヲ行ハス

第十三條　左ニ揭クル者ニシテ乙種ノ檢定ヲ請フ者ハ其學力ヲ第九條乃至第十二條ニ揭ク各科目其程度ニ對照シ同等以上ト認ムルトキハ其一科目若クハ數科目ノ試驗ヲ缺クコトヲ得

一　他ノ府縣ニ於テ小學校教員免許狀ヲ受得シタル者

二　文部省直轄諸學校ニ於テ某科目ニ關シ特ニ教員ノ職ニ適スル教育ヲ受ケタル卒業生

三　尋常師範學校尋常中學校高等女學校教員免許狀ヲ有スル者

四　從前ノ成規ニ依リ授與シタル小學師範學科卒業証書ヲ有スル者

五　準教員ノ免許狀ヲ有スル者ニシテ其有效期限滿チタル者

六　中學校卒業生

七　文部大臣ニ於テ尋常中學校ノ各科程度ト同等以上ト認メタル學校ノ卒業生

第十四條　正教員ノ免許狀ハ其府縣限リ終身有效トス

準教員ノ免許狀ハ其有效期限ハ七箇年以內ニ於テ府縣知事之ヲ定ムヘシ

第十五條　府縣知事ハ小學校教員候補者ノ名簿ヲ作リ免許狀ヲ授與シタル者アル都度其

氏名等ヲ登錄スヘシ

府縣知事ハ前項ノ登錄ヲ了リタルトキハ其氏名等ヲ管內ヘ告知スヘシ

第十六條　小學校教員免許狀ヲ有スル者現ニ教員ノ職ニ在ラサルモ免許狀ヲ褫奪セラルヘキ教員ト同樣ノ行爲アルトキハ府縣知事其免許狀ヲ褫奪スヘシ此場合ニ於テハ其族籍氏名並事由ヲ具シ文部大臣ニ開申スヘシ

第十七條　府縣知事ハ檢定ヲ請フ者及免許狀ヲ受クル者ヲシテ相當ノ手數料ヲ納メシムルコトヲ得

第十八條　免許狀ノ書式ハ左ノ如シ但準教員免許狀ノ書式ハ府縣知事之ヲ定ムヘシ

師範學校卒業生ニ與フルモノ

小學校教員免許狀

族籍
何學校卒業生　氏　名
生　年　月

右ハ何府縣管內ニ於テ小學校本科正教員タルコトヲ免許ス

年　月　日

府縣知事位勳爵氏　名　印

番號

師範學校卒業生ニ非サルモノニ與フルモノ

小學校教員免許狀

族籍
氏　名
生　年　月

何科目何科目、、、

右ハ前記ノ科目ニ付檢定シ何府縣管內ニ於テ（尋常）小學校本科（專科）正教員タルコトヲ免許ス

年　月　日

府縣知事位勳爵氏　名　印

番號

第十九條　本科教員免許狀ヲ有シテ圖畫、音樂、體操、家事、手工、農業、商業、外國語ノ一科目若クハ數科目ヲ教授シ得ル者ハ專科教員タルコトヲ得ル

第二十條　此規則ニ關スル細則ハ府縣知事之ヲ定ムヘシ

第三章　文部書ニ於ケル檢定書

第二十一條　左ニ揭クル者ハ府縣知事文部省直轄學校長等ノ具申ニ基キ文部大臣之ヲ檢定シテ小學校教員普通免許狀ヲ授與ス

一　小學校正教員免許狀又ハ從前ノ成規ニ依リ小學校教員免許狀若クハ小學師範學科

書ヲ受得シ五箇年以上公立小學校教員ノ職ニ在リテ品行方正ニシテ學術及授業超卒業證書ノ者

二　高等師範學校又ハ女子高等師範學校卒業生ニシテ一箇年以上小學校教員ノ職ニ在リシ者

三　文部省直轄諸學校ニ於テ某科目ニ關シ特ニ教員ノ職ニ適スル教育ヲ受ケタル卒業生ニシテ一箇年以上小學校教員ノ職ニアリシモノ

小學校教員普通免許狀ハ全國ニ通シテ終身有効ノモノトス

第二十二條　第十六條及第十九條ノ規程ハ學校教員普通免許狀ヲ有スル者ニ關シ之ヲ適用ス

第二十三條　小學校教員普通免許狀ノ書式ハ左ノ如シ

本科正教員ニ與フルモノ

小學校教員普通免許狀

族籍
氏名
生年月

右ノ者全國ニ於ケル小學校本科正教員タルコトヲ免許ス

年　月　日

番號

文部大臣位勳爵氏　名印

專科正教員ニ與フルモノ

小學校教員普通免許狀

族籍
氏名
生年月

何科目
何科目

右ノ者前記ノ科目ニ就キ檢定シ全國ニ於テ小學校專科正教員タルコトヲ免許ス

年　月　日

番號

文部大臣位勳爵氏　名印

○文部省令第九號（明治二十七年三月五日）

明治二十四年文部省令第十九號小學校教員檢定等ニ關スル規則第七條第一第三第四ニ揭ケル者ハ第四條第一ノ資格ヲ具フルコトヲ要セスシテ正教員ノ檢定ヲ請フコトヲ得

小學校教員檢定等ニ關スル規則第十三條ノ尋常師範學校ニ於ケル小學校教員講習科ヲ終リタル者及高等女學校卒業生ニ適用ス

小學校教員檢定等ニ關スル規則ニ依リ乙種檢定ヲ受ケル者其ノ試驗ニ合格セサルモノ

小學校教員檢定等ニ關スル規則ニ依リ次回ノ檢定期ニ於テ試驗ヲ缺クコトヲ得

部ノ成績優等ナルトキハ其ノ部分ニ限リ次回ノ檢定期ニ於テ試驗ヲ缺クコトヲ得

○縣令第十八號

明治二十四年十一月文部省令第十九號小學校教員檢定等ニ關スル規則第二十條ニ基キ施行細則同第九條乃至第十二條ニ基キ準教員試驗科目ノ程度同第十四條及第十八條ニ基キ準教員免許狀ノ有效期限及書式等左ノ通相定ム

但正教員ニ關スル乙種ノ檢定ハ本年ヲ以テ之ヲ行フコトス

明治二十五年三月十日　山形縣知事　長谷部辰連

第一條　小種校教員ノ檢定ヲ請フ者ハ左ノ書式ノ願書ニ履歷書ヲ添ヘ甲種ノ檢定ハ隨時ニ願シ乙學ノ檢定ハ五月ニ試驗ヲ受ケント欲スル者ハ七月一日ヨリ八月十五日マテノ間ニ出願スヘシ十月ニ試驗ヲ受ケント欲スル者ハ其年二月一日ヨリ三月十五日

願書式　（用紙半紙罫紙）

小學校教員甲種（乙種）檢定願

某儀尋常小學校本科（專科）正（準）高等小學校本科（專科）正（準）教員志願ニ付御認定（御試驗）ノ上免許狀御授與被成下度市町村長ノ證明並ニ別紙履歷書及身體檢查書相添此段相願候也

年　月　日

住所族籍

氏名　印

山形縣知事宛

何某身分年齡實罰等ニ關スル件書面ノ通相違無之仍テ證明候也

何年何ヶ月

市町村長　何某　印

履歷書式　（用紙半紙罫紙）

履歷

一生所

一學業

何々（卒業證書若クハ免許狀ヲ有スル者ハ其寫ヲ添フヘシ）

一職業

何々

一賞罰

何々

右ノ通相違無之候也

住所族籍

氏名

年月生

右

身體檢査書式（用紙半紙罫紙）

身體檢査書

年　月　日　　　　　　　　　　　　氏　名　印

族籍
氏　名

一體格　何々
一體長　何々
一胸圍　何々
一體重　何々
一視力　何々
一辨色力　何々
一聽器　何々
一其他各部構造　何々

右ノ通相違無之候也

公
私立病院醫若クハ開業醫

氏　名　印

備考

一體格ハ傷痍疾病アリテ身體ニ變常ヲ生シ若クハ筋肉其他ノ發育不完全及榮養不良等ノモノハ其部分ニ就キ之ヲ詳記シ强壯ノモノハ其旨ヲ明記スヘシ

一體長胸圍ハ共ニ何尺何寸何分ト記スヘシ其胸圍ヲ測ルニハ兩上肢ヲ水平ニ開展セシメ乳房ノ部ニ於テスヘシ

一體重ハ何貫何百何十何匁ト記スヘシ

一視力ハ「スチルリン」氏ノ試視法ヲ用フヘシ

一辨色力ハ七色ヲ辨識シ得ヘキカ否ヲ檢スヘシ

一聽器ハ六尺ノ距離ニ於テ低聲ヲ以テ試ミ次ニ兩耳ヲ各別ニ其聽否ヲ檢スヘシ

一各部構造ハ關節運動障害ノ有無並前各項以外ノ各部ニ就キ檢査シ其狀況ヲ記スヘシ

專科敎員ノ檢定ヲ請フ者及第十一條ニ依リ檢定ヲ出願スル者ハ前項ノ願書中ニ便宜其學科目ヲ記載スヘシ

第二條　乙種ノ檢定ハ毎年五月及十月ニ之ヲ行フ其期日及試驗場ハ檢定試驗開始ノ日ヨリ大凡二十日前ニ縣報ヲ以テ廣告スヘシ

但檢定期月ハ時宜ニ依リ變更スルコトアルヘシ

第三條　前條ニ依リ試驗スヘキ各科目ニ就キテノ時日割ハ檢定委員長之ヲ定メ試驗場ニ

揭示スヘシ

第四條　豫備小學校本科準教員試驗科目ノ程度ヲ定ムルコト左ノ如シ

修身　人倫道德ノ要旨

教育　教授法ノ概略

國語　講讀文法及作文

算術　筆算ハ命位記數四則分數小數比例及利息算
珠算ハ加減乘除及四則雜題

地理　日本地理ノ大要

歷史　日本歷史ノ大要

習字　楷書行書草書

圖畫　自在畫法ノ大要

音樂　單音唱歌及樂器用法ノ大要

体操　準備法矯正術及徒手体操

裁縫　通常衣服ノ縫方裁方

第五條　高等小學校本科男準教員試驗科目ノ程度ヲ定ムルコト左ノ如シ

修身　人倫道德ノ要旨

教育　教授法學校管理法

國語　講讀文法及作文

漢文　講讀

數學　筆算ハ命位記數四則分數小數利息算自乘法開平開立及求積法
珠算ハ加減乘除及四則雜題

簿記　日用簿記

地理　日本地理及外國地理ノ大要

歷史　日本歷史ノ大要

博物　動物植物及鑛物ノ大意

物理　大意

化學　大意

習字　楷書行書草書

圖畫　自在畫法及用器畫法ノ大要

音樂　單音唱歌複音唱歌及樂器用法ノ概略

体操　普通体操ハ準備法矯正術徒手啞鈴ノ諸体操
兵式体操ハ生兵學大意

第六條　高等小學校本科女準教員試驗科目ノ程度ヲ定ムルコト左ノ如シ

修身　人倫道德ノ要旨

教育　教授法學校管理法
國語　讀讀文法及作文
數學　筆算ハ命位記數四則分數小數比例及利息算珠算ハ加減乘除及四則雜題
地理　日本地理及外國地理ノ大要
歷史　日本歷史ノ大要
理科　博物物理及化學ノ大意
家事　衣食住等ニ係ル事項及通常衣服ノ裁縫
習字　楷書行書草書
圖畫　自在畫法及用器畫法ノ大要
音樂　單音唱歌複音唱歌及樂器用法ノ概略
體操　準備法矯正術徒手及啞鈴ノ諸操

第七條　高等小學校專科準教員試驗科目ノ程度ヲ定ムルコト左ノ如シ

圖畫　自在畫法用器畫法
音樂　單音唱歌複音唱歌及樂器用法ノ概略
體操　普通體操ハ準備法矯正術徒手啞鈴ノ諸操
兵式體操ハ生兵學大意

家事　衣服住等ニ係ル事項及通常衣服ノ裁縫
裁縫　通常衣服ノ裁縫
手工　木工具等ノ種類用法
農業　土壤水利肥料耕耘栽培養蠶養畜等ノ大要並耕作ノ實業器具ノ用法
商業　商店會社會計買金融運送保險等並商用簿記ノ大要
外國語　綴字習字讀法文法及翻譯

第八條　準教員免許狀ノ有効期限ヲ七ケ年トス其書式左ノ如シ

但師範學校卒業生ニ與フル免許狀ニハ本條ノ書式中頭書ノ科目及「前記ノ科目ニ就キ檢定シ」ノ文字ヲ省キ氏名ノ上ニ「何學校卒業生」ノ文字ヲ加フ

準教員免許狀書式　（用紙鳥ノ子紙）

小學校準教員免許狀

何科目何科目
何科目何科目

右ハ前記ノ科目ニ就キ檢定シ山形縣管内ニ於テ明治何年何月何日ヨリ明治何年何月何日マテ七箇年間（尋常）小學校本科（專科）準教員タルコトヲ免許ス

年　月　日

番號

旅籍
氏名

年　月　日

山形縣

第九條　尋常小學校本科男正教員及男準教員ノ試驗科目ハ當分修身教育國語算術地理歷史習字及裁縫トス

第一項第二項ニ揭ク科目ノ外更ニ圖畫音樂体操ノ一科目若クハ數科目ノ試驗ヲ請フ者アルトキハ併セテ之ヲ試驗スヘシ

第十條　高等小學校本科男正教員及男準教員ノ試驗科目ハ當分修身教育國語漢文數學簿記地理歷史博物物理化學及習字トス

高等小學校本科女正教員及女準教員ノ試驗科目ハ當分修身教育國語數學地理歷史理科家事及習字トス

第一項第二項ニ揭ク科目ノ外更ニ圖畫音樂体操ノ一科目若クハ數科目ノ試驗ヲ請フ者アルトキハ併セテ之ヲ試驗スヘシ

第十一條　高等小學校本科正教員及準教員ノ試驗科目ハ受驗人ノ志願ニ依リ前後二期ニ分ツ前期ニハ四科目乃至六科目後期ニハ自餘ノ諸科目ヲ試驗スルコトアルヘシ

前項ノ場合ニ於テハ前記試驗合格者ニ及第證後期試驗合格者ニ成規ノ免許狀ヲ授與スヘシ

第十二條　第九條及第十條ノ正數員試驗科目中教育科ノ分科ニ屬スル實地教授ノ試驗ハ

他ノ諸科目ノ試驗ニ合格セル後別ニ期日ヲ定メテ之ヲ行フヘシ

第十三條　試驗用圖書ハ別ニ之ヲ定ム

第十四條　甲種ノ檢定ハ常設檢定委員ヲシテ檢定出願者ノ學力及經歷ヲ調査セシメ乙種ノ檢定ハ常設檢定委員及臨時檢定委員ヲシテ左ノ方法ニ依リ之ヲ調査セシム

一各科目ノ試驗評點數ヲ一百ト定メ各學科ニ四分以上諸學科合計ニ六分以上ノ評點ヲ得タル者ヲ合格トス

二前款ノ合格者ヲ定ムルニハ檢定委員長ノ上席ヲ以テ檢定委員ノ議定シタル評點數ニ依ル

三檢定委員長ハ檢定委員ノ職務ニ屬スル議決ノ數ニ入ラス若シ其議決ニ關シ檢定委員ノ說可否相半スルトキハ檢定委員長ノ決スル所ニ依ル

前項第二款及第三款ノ規定ハ甲種檢定ノ場合ニモ適用スルコトヲ得

第十五條　乙種ノ檢定ニ關スル試驗場取締方及受驗人心得等ハ知事ノ認可ヲ經テ檢定委員長之ヲ定ムヘシ

第十六條　小學校教員ノ檢定ヲ請フ者ハ願書ト共ニ手數料金三拾錢ヲ納ムヘシ

但一旦納付シタル手數料ハ何等ノ事情アルモ之ヲ返付セス

第十七條　小學校教員免許狀ヲ受ケタル者ハ手數料金二拾錢ヲ納ムヘシ其燒失若クハ紛失等ニ依リ書替ヲ請フトキモ亦同シ

第十八條　本縣尋常師範學校卒業生ニ關シテハ第十六條及第十七條（書替ノ編合ヲ除ク）ヲ適用セス

○文部省令第十號（明治二十五年七月十一日）

明治十九年（五月）文部省令第十号尋常師範學校生徒募集規則ヲ改正スルコト左ノ如シ但明治二十六年四月一日ヨリ之ヲ施行ス

尋常師範學校生徒募集規則

第一條　尋常師範學校生徒ノ募集ハ毎學年ノ始ニ於テスヘシ

第二條　尋常師範學校ノ生徒ハ左ノ資格ヲ有スル者ヨリ募集シ其身體品行學力等ヲ撿定シテ之ヲ選フヘシ

一　身體健全品行方正ニシテ小學校敎員タルニ適當ナリト認ムル者

二　尋常小學校本科准敎員タルヘキ免許狀ヲ有シ若シハ之ト同等以上ノ學力ヲ有スル者

三　男子ハ年齡十七年以上二十年未滿女子ハ年齡十五年以上二十年未滿ノ者但特別ノ事情アルトキハ二十年以上二十五年以下ノ者ヲ入學セシムルコトヲ得

第三條　尋常師範學校ノ各學級ニ缺員アルトキハ前條第一款ノ資格ヲ有シ學力年齡トモ該學級ニ相當スル者ヲ以テ補欠スルコトヲ得（明治二十七年文部省令第十號ヲ以テ但書削除）

第四條　尋常師範學校ノ生徒ハ左ノ二種ヨリ募集ス但土地ノ情況ニ依リ第二種ノ生徒ヲ募集セサルコトヲ得

第一種　郡長市長ノ薦擧ニ係ル者

第二種　直ニ尋常師範學校ニ願出ツル者

前項ノ郡長市長ノ職務ハ東京市京都市大阪市ニ於テハ區長之ヲ行ヒ郡長市長ヲ置カサル地方ニ於テハ戸長司區長又ハ之ニ准スヘキ者之ヲ行フヘシ

第五條　入學ヲ許可セントスルトキハ初メ試驗生トシテ四箇月以内假ニ入學セシメ其資性品行等ヲ審察シ適當ト認ムル者ニ限リ本入學ヲ許可スヘシ但尋常師範學校ノ豫備科卒業生ヲ入學セシムル場合ニ於テハ本文ニ依ルノ限リニ在ラス

第六條　此規則ニ關スル細則ハ北海道廳長官府縣知事之ヲ定ムヘシ

○縣令第二十二號

明治二十五年七月文部省令第十號尋常師範學校生徒募集規則第六條ニ基キ山形縣尋常師範學校生徒募集細則左ノ通相定ム

明治二十六年七月五日

山形縣知事　長谷部　辰連

山形縣尋常師範學校生徒募集細則

第一條　郡市長ノ薦擧スヘキ尋常師範學校第一種生徒ノ員數ヲ七十五名トス其各郡市ノ割合ハ左ノ如シ

南村山郡	五名	東村山郡	八名
北村山郡	八名	西田川郡	七名
東置賜郡	六名	西置賜郡	五名
飽海郡	九名	最上郡	二名
東田川郡	七名	山形市	五名
米澤市	三名		

第二條　生徒ノ募集ハ毎學年ノ始ニ於テシ其期日及員數等ハ其都度第一種生徒ニ關シテハ尋常師範學校長ヨリ郡市長ニ通知シ第二種生徒ニ關シテハ同校長之ヲ廣告スヘシ

但明治二十五年文部省令第十號尋常師範學校生徒募集規則第二條ニ依リ各學級ノ缺員ヲ補充スヘキ生徒ハ臨時ニ募集スルコトアルヘシ

第三條　尋常師範學校第一種生徒ハ明治二十五年文部省令第十號尋常師範學校生徒募集規則第二條ノ諸項ニ該當シ且其郡市内在籍ノ者ナルヘシ

第四條　郡市長ハ第二條ノ通知ヲ得タルトキ明治二十五年文部省令第十號尋常師範學校生徒募集規則第三條ニ依リ第一種志願者ノ身体品行學力等ヲ檢定シ蘆舉書入學願書及履歷書等ヲ取纏メ尋常師範學校長ニ送致スヘシ

第五條　尋常師範學校長ハ第一種志願者ニ就キテハ別ニ檢定ヲ要セス直ニ假入學ヲ許可スヘシ

則第二條ニ依リ其身体品行學力等ヲ檢定シテ仮入學ヲ許可スヘシ

但時宜ニ依リ尋常師範學校長ニ於テ第一種志願者ノ學力檢定ヲ行フコトアルヘシ

第六條　入學志願者ノ學力ヲ檢定スルニハ尋常小學校本科準教員ノ試驗科目及其程度ニ學ハシムルヲ以テ試驗ス

但本文試驗科目中圖畫音樂体操ノ三科目ハ當分之ヲ欠キ其他ノ科目ト雖トモ相當ノ力アリト認ムル者ハ之ヲ欠クコトアルヘシ

第七條　入學志願者ハ本縣下ニ本籍ヲ定メ現ニ本人居住ノ郡市内ニ一家計ヲ立ツル丁年以上ノ戸主ヲ以テ保証人トスヘシ

但尋常師範學校長ニ於テ保証人ヲ不十分ト認ムルトキハ之ヲ易ヘシムルコトアルヘシ

第八條　保證人ノ住所ハ尋常師範學校ノ所在地ヨリ一里以外ニアル者ハ別ニ其以内ニ居住スル者ヲ代理者トシ豫テ其旨屆置不時急劇ノ用ニ應スヘシ

但蘆舉ヲ經ル者ニ於テハ保證人代理者ヲ不十分ト認ムルトキハ之ヲ易ヘシムルコトアルヘシ

第九條　入學志願者ノ願書履歷書幷ニ郡市長ノ薦擧書ハ左ノ書式ニ依ルヘシ

第一種入學願書式（用紙美濃紙）

第一種入學願

某儀何郡市內小學校教員志願ニ付御校ヘ入學致度尤某ノ身上ニ關スル事件ハ保證人ニ於テ一切引受可申仍テ別紙何郡市長薦學書及履歷書相添此段奉願候也

年　月　日

住所族籍
本人　氏　名　印
何年何ヶ月

住所族籍
保證人　氏　名　印

山形縣師範學校長何誰殿

薦學書式

薦學書

族籍　氏名

右ハ者儀兼テ當郡市內小學校教員ノ志望有之今般御校生徒ノ募集ニ應シ入學志願致度旨申出候ニ付資格等ニ關シ夫々審査候處不都合無之尤本人儀ハ別紙履歷書ノ通ニテ其資性品行等師範學校令第一條但書ノ目的ヲ達スルニ適スル者ト認メ候ニ付薦學候也

年　月　日

何郡市長　氏　名　印

山形縣師範學校長何誰殿

第二種入學願書式（用紙美濃紙）

第二種入學願

某儀小學校教員志願ニ付御校ヘ入學致度尤某ノ身上ニ關スル事件ハ保證人ニ於テ一切引受可申仍テ市町村長ノ證明幷ニ別紙履歷書相添此段奉願候也

年　月　日

住所族籍誰子弟或ハ戶主
本人　氏　名　印
何年何ヶ月

住所族籍
保證人　氏　名　印

山形縣師範學校長何誰殿

何某身分年齡賞罰等ニ關スル件書面ノ通相違無之仍テ證明候也

年　月　日

何市町村長　氏　名　印

履歷書式（用紙美濃紙）

履歷書

生所　何府縣何郡市何町村
　　何大字何番地

住所族籍誰子弟或ハ戶主
氏　名

一學業
何々（卒業證書若クハ免許狀ヲ有スル者ハ其寫ヲ添フヘシ）
一職業
何々
一賞罰
何々
右之通相違無之候也

年　月　日

右
氏名印
年　月生

尋常小學本科準教員檢定試驗問題（二十五年十一月施行）

修身科

（一）天下ニ達尊二アリ之ヲ擧ケテ略解ヲ付スヘシ

（二）仁義ト利欲ト氷炭黒白ナルコトヲ說明スヘシ

（三）順境逆境ノ解釋、利害及適例如何

教育科

（一）教授ニ關レテ教師ノ心得ヘキ件ヲ記セ

（二）假名ヲ教授スル順序方法ヲ述ヘヨ

國語科

一、急射　落忍　閉悔　受告　戴策

右等ノ作用言ハ如何ニ語尾ヲ變化スルカ

二、絕緣　蒸籠　蝶鉸　臺子

右仮字ヲ付ケ又如何ナル物カヲ說明セヨ

修身、教育、國語、習字、筆算科

三、魚は水中ゟ住む　學ゟ勉めされは惑多し　人たる筋道ゟ知らぬは耻なり

右句中ノ漢字ヲ仮字ニ改書スヘシ

四、二品仰ゟ曰く尤關東の萬歲ゟ祝すべき處ゟ聞食す所ゟ憚らせ反逆の議經ゟ慕ひ別の曲ゟ誦ふ事奇怪ありとて御景色あしかりしゟ御臺所は貞烈の心ばせを感し給ふによりて二品も御景色直りにけり

右全文解釋

作文

一、人の新ゟ某小學校ゟ新任したると賀する書

書牘文

二、冬の景色ゟ記す

習字科

一、サシスセソ
一、まみむめも
一、秋色從西來

漢字交リ文

筆算科

左ノ問題中「○」符ヲ附スルモノハ解法ヲ要セス其他ノモノハ式、解法、答ヲ答接ニ記ズヘシ

一、正方形ノ公園地アリ其周圍ニ柵ヲ作ルニ六尺毎ニ一本ヅヽノ杭ヲ立ツル代ヘリニ五尺毎ニ一本ヅヽ立ルトキハ更ニ百六十八本ヲ要スト云フ此公園地ノ反別ヲ求ム

二、同シ体積ノ水ト金ト銀トノ重サヲ比較スルニ水ヲ一トスレハ金ハ19,35銀ハ10,47ナリト云フ、然ラハ七匁五分ノ銀ト同ジ体積ヲ有スル金ノ重サハ何程ナリヤ

三、或數ノ十位以下ノ數四ニテ整除セラルヽトキハ其數ハ亦タ四ニテ整除セラルヽモノナリ其證ヲ問フ

四、本邦ノ一尺ハ一「メートル」ヲ三十三分ノ十二等シク一「メートル」ハ英國ノ三、二八〇八六九「フート」ニ等シ由ヲ問フ

「フート」ハ本邦ノ幾尺ニ等シキヤ答數ヲ少數四位マテ正シク算出スヘシ

五、甲、乙、丙三水夫アリ其漕力ノ比五ト四ト三トノ如シ而シテ長二十里ノ川ヲ舟ニテ下行スルニ甲ハ六時間ヲ費ス、然ルトキハ、乙、丙ハ何時間ヲ費スカ又各八一時間ニ下行スル距離幾何

六、絹糸三十斤ハ木綿糸四十五斤ノ價ニ等シキ絹糸ト木綿糸トヲ一ト二トノ如クニ織込ヨタル太物十端ノ代價貳拾圓ナリ然ラハ絹糸ト木綿糸トヲ四ト三トノ如ク織込ヨタル太物十端ノ價何程ナリヤ

七、年六分利ノ公債額面壹萬六千九百圓ヲ額面百圓ニ付時價百三圓貳拾錢ノ割合ニテ賣ル其代金ヲ以テ年五分利ノ整理公債ヲ額面百圓ニ付時價百壹圓四拾錢ノ割合ニテ買スヘシト云フ毎年所得ノ増減ヲ問フ

珠算科

口唱ニテ題ヲ與ヘ直ニ算當セシム

一、六圓八拾壹錢九厘、三圓七拾貳錢三厘、四拾五錢八厘、貳拾三圓四拾錢五厘、五圓九錢五厘、三圓六拾錢ノ總和

二、九千六百八十七ニ八千七百九十九ヲ乘ジタル積

三、七千六百八十二萬五千二百二十五ヲ八千七百六十五ニテ除シタル商

四、二分二厘五毛ニ八毛ヲ乘セヨ

地理科

〔一〕山形縣管内ノ略圖ヲ畫キテ各郡界及各郡市役所々在ノ地ヲ記スヘシ

〔二〕全國中海ニ面セサル國々ヲ擧ケヨ

〔三〕青森ヲ出船シ本洲東海岸ニ沿フテ大坂ニ着スルマテニ寄泊スヘキ重ナル港ヲ順序ニ擧ケヨ

〔四〕全國中ニテ最高ノ山嶽及最大ノ河流各五個ヲ擧ケテ其所在ノ國名ヲ記セヨ

歷史科

〔一〕佛法及ビ學術ノ始メテ我國ニ渡來セシ時ノ模樣ヲ問フ

〔二〕源頼朝ノ事業ヲ記セヨ

〔三〕德川氏ノ全國ヲ控御セシ方法ヲ述ヘヨ

〔四〕明治維新ノ顚末ヲ略記スヘシ

高等小學本科準教員檢定試驗問題（二十五年十月施行）

修身科

〔一〕父母ノ命令ニモシ行ヒ可ラザル事有ル時ハ如何ニスヘキカ

〔二〕官ニ營ム法ハ清愼勤ノ三ツヲ要ス其故ヲ說明セヨ

〔三〕心要レ在ニ腔子裏ト此語ノ旨意ヲ問フ

〔四〕父子之道天性也君臣之誼也

此語ノ意義ヲ說明セヨ

教育科

〔二〕凡ソ兒童ノ道德ヲ改良スルニハ何等ノ方策ヲ用ヰルカ之ヲ説明スヘシ

〔三〕始テ算術ノ除法ヲ敎ルトキノ方法ヲ記載スヘシ

〔三〕林檎ニ就キテ博物ノ敎授法ヲ例解スヘシ

〔四〕準敎員ノ用法ヲ論ズ可シ

〔五〕生徒ノ信服ヲ得ル方法如何

國語科

〔四〕「候へば」「候はゞ」　「聞かる、」「聞ゆる」　「故郷にあり」「故郷にある」

此等の詞と方法によりて區別せよ

〔二〕越　對　戀　願　死　折　飢　善　嬉　恨

此等の用言は如何に其語尾と變化するか

〔三〕御座　鍵盤　執翳　水干　鷄人

右假字をつけ又如何なる事物かを説明せよ

作文科　文題

海外に留學せる友人に寄する書

右書牘文

事を成さんには志を立つることの必要なる説

右漢字交り文

國語　講讀ノ部

〔四〕旅の空にうき事もやとて留めおきたりしかともなかなかに心苦しければ必むかへとりかたみに相見んずるありもしまた世になき者と聞きおこし給はゞふれとかたみとも御覽せよ」とかき給ひ云々

右全文解釋

漢文科

義經代征討之勞上夷國賊下雪家恥竊期褒賞不圖忽蒙讒言曠日於此冀以自明徒涕泣爾將永違恩顏骨肉誼絶自非先人之再生誰爲分疏焉

右片假名文ニ直譯セヨ

北條氏之覆守則土着不煩徵發軍須不援經費委任將帥不自中掣之其戰則懸隨走網避戰短兵急接者可以爲後世之法也[illegible]自數世以來啓多愚賛馭委其轡馬駘其術四牡横骨皇路險傾方將拊勒轡軏以救之豈暇鳴和鑾清節奏哉

右全文ヲ解釋セヨ

習字科

〔一〕修道之謂敎

右楷行草三体ニ各一枚ヅヽ書スヘシ

筆算科　（二時間）

左ハ問題中「〇」符ヲ附スルモノヽ解法ヲ要セズ其他ノモノハ式、解法、答ヲ接ニ記スヘシ

〔一〕〇族人アリ所有金ノ十二分ノ五ヲ費シ次ニ其殘ノ八分ノ三ヲ費シ又其殘リノ五分ノ四ヲ費セシニ尚貳圓八拾錢ヲ殘セリト云フ問フ初ノ所有金幾何

〔二〕四、五、六、七、八秒毎ニ鳴ル五個ノ鈴アリ或日ノ正午ニ五個ノ鈴一齊ニ鳴リタリ此後幾時ヲ過ギテ各鈴亦一齊ニ鳴ルベキ歟

〔三〕甲乙二船アリ其速サ甲ト乙トハ十五ト十一トノ如シ今東西兩港ヨリ同時ニ相向テ出帆セシニ十時間ニシテ甲船ハ其全里程ノ半ヨリ十二里多ク進航シテ乙船ニ出遇ヘリ問フ各一時間ノ速幾何

〔四〕或人生命保險會社ニ毎年ノ初メニ七圓五拾錢宛ヲ拂込ミ死後三百圓ヲ受ケ取ルヘキ契約ヲ結ヒ十個年ノ終ニ死去セリ若シ此人生前年々ノ拂込金ヲ五分ノ單利法ヲ以テ他ニ預ケタリトスレハ此人死去ノ時ノ損益金幾何ナルカ

〔五〕$\frac{.05}{4.15}$ヲ小數點以下三位迄正シク計算シタル運算ヲ示スヘシ

〔六〕連續セル五ツノ完全數（整數）ノ相乘積ハ百二十ノ倍數ナルコトヲ證セヨ

珠算科　（二時間）

口唱ニテ與ヘ直チニ算盤セシム

〔一〕九石七斗八升五合六勺ヨリ二石四斗三升

五合ト三石六斗五升四合七勺ト六斗七升六合五勺ト一石二斗八升九合三勺トヲ減ジタル差 [illegible]

〔二〕八千七百六十五ニ八千七百六十五ヲ乗セヨ [illegible]

〔三〕八千四百三十四萬五千九百十三ヲ八千七百九十九ニテ除セヨ

〔四〕三分三厘八毛ニ六分五厘ヲ乗セヨ

〔五〕二毛ヲ一分三厘五毛ニテ除セヨ

簿記科　（三時間）

左ノ事柄ヲ複記式日記帳、仕譯帳、元帳ニ記入スヘシ但各帳ノ罫ハ試驗用罫紙ヲ自畫スヘシ

明治三十五年八月一日田川五兵衛千五百圓ヲ元入金トシテ米商ヲ始ム

同月五日山形縣三郎ヨリ [illegible] 石 [illegible] 圓五拾五錢宛ニテ玄米百石ヲ掛ニテ買入ル

同月十日 [illegible] 石六圓六拾錢宛ニテ玄米八十石ヲ現金ニテ米澤太郎次ニ賣渡ス [illegible]

同日山形縣三郎方掛代金ノ内五百圓ヲ拂渡ス八月十二日玄米二十石ヲ一石六圓六十五錢宛ニテ新庄八郎右衛門ニ賣渡ス代金ハ九月五日ニ請取ルヘキ約束ナリ

地理科

〔一〕我國產中最モ多ク外國ニ輸出スルモノ五種ヲ擧ケテ其重ナル產地ヲ記セ

〔二〕九州及北海道ノ重ナル山脈ノ經路ヲ記セ

〔三〕四時ノ變化ヲ生スル理ヲ問フ、但圖解ヲ [illegible]

〔四〕支那北京ヨリ最近ノ路ヲ經テ拂京巴里ニ旅行スル順路ヲ記セ

〔五〕北亞米利加洲ノ地勢ヲ問フ

歷史科

〔一〕大化改新ノ要略ヲ述ヘヨ

〔二〕南北朝ノ顛末ヲ記セ

〔三〕德川家光ノ治績ヲ問フ

〔四〕德川幕府ノ末洋學ヲ修メ及勤王論ヲ唱ヘシ重ナル人々ヲ擧ケヨ

物理科　一時間

一　音ノ原因及其三性質ヲ説明セヨ

二　衣服ノ身体ヲ温暖ニ保ツ理由如何

三　雷及雷鳴ノ理ヲ説キ落雷ノ現象二三ヲ擧ケ其理ヲ説明セヨ

四　光ノ反射及屈折ノ法則ヲ問フ

化學科

一　硬水ト柔水トノ別及一時硬水ヲ柔水ニ變スルノ法及其理由ヲ問フ

二　酸類鹽基類及鹽類ノ一般ノ性質及成分ヲ問フ

三　青銅ヲ空氣中ニテ如何ナル變化ヲ受ルヤ

四　アルコール醱酵ノ化學作用ヲ問フ

博物科　二時間

〔一〕小學校教則大綱理科ノ條ニ [illegible] 動植物ノ相互及人生ニ對スル關係 [illegible]

一　其趣意何如二三ノ例ヲ擧ケテ之ヲ説明セヨ

二　水ニ棲メル哺乳動物中任意ノ一種ヲ擇ヒ其動物ノ形体習性及効用ヲ述ヘヨ

三　人体寄生虫ノ任意ノ一種ニ付其 [illegible] 移轉及發育ノ模樣ヲ述ヘヨ

四　第十號第二號第三號及第四號標品ノ名稱性質及成分ヲ問フ

五　虫媒花ト風媒花トノ構造等ニ就キ差違ヲ述ヘヨ

六　身体ノ運動ハ何如ニシテ起ル [illegible] 伴フテ身体内ノ諸作用ハ何如ナル變動ヲ生スルカ [illegible]

農業科　〔實地ヲ除キ二時間〕

〔一〕理學的ニ土質ヲ改良スル方法ヲ問フ

〔二〕肥料ヲ其性質ト作用トニ因リ如何ニ類別スルヤ

〔三〕植物搭接ノ原理ヲ問フ [illegible]

〔四〕米麥大豆小豆蕎麥粟[illegible]ノ播種期節如何
〔五〕養蠶法ヲ記セヨ但シ催青ヨリ上簇ニ至ル
大要[illegible] 一時間
〔四八〕小學生徒ニ農業科ヲ授クル方法ヲ問フ
三 [illegible]實地試驗 [illegible]
問ヘ 師範學校農業實習場ニ於テ施行
三 擬稼ノ實業 [illegible]
一 現物鑑定 [illegible]
一 [illegible]農具ノ名稱及其使用法種子ノ名稱

手工科 二時間

四 ノ問題ヲ筆答セヨ [illegible]
小學校ニ於ケル手工科ノ目的ヲ詳述スヘシ
左ノ物品ヲ製作スヘシ [illegible]
一 粘板 杉八分板ヲ用ヒ幅四寸長サ六寸厚五
一 [illegible]分ノモノ
粘篦 但ニ右粘板ニ相應スルモノ

音樂科 [illegible]

〔四〕唱歌 [illegible]

二〔三〕小學唱歌集[illegible]第四十課獨奏 第四十二課
風琴伴奏 [illegible]
〔二〕樂器[illegible]〔風琴〕[illegible]
一 小學唱歌集[illegible]第七十九課[illegible]其他各音階
理 論 [illegible]
一 音符、休符、附點音符等ノ形狀及名稱
二 人聲ノ區域 [illegible]
三 長[illegible]關係短[illegible]呂旋、律旋[illegible]各音階ノ施法
四 拍子記號ニ於テ其分母及分子ヲ解說セヨ
五 或ル歌曲アリ長カ短カ呂カ律カ此施法ヲ
[illegible]ニ屬スルヤヲ見出ス簡法如何

体操科 [illegible]

普 通 [illegible]
矯正術 徒手体操 第三啞鈴体操第[illegible]
球竿体操 [illegible]
式 [illegible]
兵 柔軟体操 生兵教練大意

裁縫家事科 [illegible]

〔一〕住居撰擇ノ注意ヲ問フ [illegible]
〔二〕善良ナル食品トハ如何考フル所ヲ述ベヨ
〔三〕衣服ノ仕立方實習 [illegible]

尋常小學校本科正教員乙種

檢定問題〔明治二十六年施行〕

一、修身科 二時間

一、羽柴秀吉ト荒木村重トノ信義ヲ記セ
二、道、義務、德義ノ解釋如何
三、陰德ノ略解ヲ示シ且何人モ行フコトヲ得ヘキ實例ヲ擧クヘシ [illegible]
四、女ノ德ハ如何セハ全キコトヲ得ルカ 〔女子ニ限ル〕 [illegible]
五、妻ノ心得五則ヲ摘擧スヘシ〔女子ニ限ル〕
四、夫孝天之經也地之誼也民之行也ノ解釋〔男子ニ限ル〕 [illegible]
五、君子ノ親ニ事ヘ兄ニ事フル道如何〔男子ニ限ル〕 [illegible]

教育科 四時間 [illegible]

一、五官教養ノ法及其須要ナル所以ヲ論セヨ
二、小學生徒ニ理科ヲ授クル目的ヲ問フ
三、試業ノ目的ヲ問フ
四、尋常科四學年ノ兒童ヲ單級ニ編制シタル場合ニ於テ作文ヲ教授スル[illegible]如何ナル方法ヲ用フヘキヤ

國語科 一時四十分 [illegible]

一、〔音〕安。威。葉。錢。公。送。[illegible]
〔訓〕終。氏。梢。勢。[illegible]
右ノ文字ニ正シク假名ヲ附ケ[illegible]
二、だに さへ すら 此ノ三助辭ノ[illegible]心ヲ解釋セヨ
なと云フ助辭ノ用法ト解釋トヲ與ヘヨ
すしとせしトノ用例ヲ說明セヨ
三、定免、親取(共ニ徵稅ニイフ詞)大宰帥、供奉、輸卷
此等ノ詞ノ訓法ト解釋トヲ與ヘヨ
四、潮よりをちのはるぐ\とかすみわたれる空をながめ入りて過ぎにしかたかきつ[illegible]

しれもはしいづるまゆくへなき御涙のみ
なそよまらぬ
うちやましなかき日影の春よあひて
しほくむ海人も袖やほすらん

四、右解釋　作文　三時間

遊學する子弟と東京の某氏とに托する狀
（書牘文）

人は恥の心なかるべからずと云ふ說〔漢字交
り文〕

二、算術科

筆算　二時間四十分

一、分數ノ分母子同數ヲ乘除スルモ其ノ價ノ
變セザルコトヲ論証セヨ

左ノ諸問題ノ算式、解法、及答ヲ求メヨ

二、日本ノ人口ハ明治十五年ノ初ニハ三千六
百二十七萬人ニシテ二十年ノ初ニハ三千八
百五十五万五千人アリト云フ今年々同數
ノ增加アルモノトセバ何時ノ頃ニハ四千萬
人ニ達スルカ

三、甲乙丙ノ三人アリ各若干圓ヲ有ス甲ト乙ト共
ニ七圓甲ト丙ト共ニ八圓乙ト丙ト共ニ九圓ヲ有
イフ各幾何ヲ有スルカ

四、一業ヲ爲ニ男三名ニテハ廿六日少年四名ニテ
モ同日數ヲ要ヘキニ今男一名少年一名ト力
合シテ之ヲナサンニハ幾日ヲ要スルカ

五、二十八貫目ノ淨水中ニ明礬七貫目ヲ溶解
セルメタル後ニ更ニ淨水ヲ注キテ三十貫
目ノ溶液ニ付五貫目ノ明礬ヲ包含スルモ
ノヲ得ント欲スニ度目ニ注ノヘキ淨水ノ
重量ハ幾貫目ナルカ

六、或農夫アリ年ニ金三十圓ノ利息ヲ得ント
欲スルトキハ貯金銀行ニ幾圓ヲ預ケ置タ
ヤキヤ但貯金銀行ノ交附スル利息ヲ年利
四分トス

七、直角形ノ地所アリテ其周圍ハ二十六間ニ
シテ奥行ハ十二間ナリト云フ由テ此地所
ノ面積ヲ同シウスル正方形ノ地所ノ邊ヲ
求メヨ

珠算　一時間

口唱ニテ左ノ諸題ヲ與ヘテ速算セシム

一、左ノ量ヲ加フヘシ

五千四百貳拾八圓六拾八錢　七百九拾
四圓八拾六錢　三圓九拾七錢　六拾五
圓四拾錢　四圓九拾五錢

二、八石一斗四升九合ヨリ引クコト四石五升
九合引クコト二石七斗三升三合引クコト
三斗三升五合之ヲ加フルコト二升七合結
果幾何

三、七圓六拾四錢八厘ヲ九百六拾四倍スヘシ

四、千五百八十石五斗二升ヲ八百二十三等分
スヘシ

五、四個三厘七毛三三十五個二分八厘ヲ乘ス
ヘシ

習字地理、歷史、修身、教育、算術科

一、本邦四大嶋ノ面積及人口ヲ記セ
二、北海道ノ石炭坑ニッキテ知レル所ヲ記セ
三、日本々嶋ニ澤集ヲ穿チテ日本海ト大平洋ノ水ヲ通セシトス何處ヲ開通スレハ最近ク且便利ナリヤ
四、長崎ヲ出船シテ海路セントペートルスブルグニ到ル迄ニ寄泊スヘキ重要ナル港並其所在ノ國名ヲ記セ
五、米國ノ舊世界ニ比スレハ人口遙ニ稀少ナル所以ヲ問フ

裁縫科　四時間

一、小學校女生徒ニ授クヘキ裁縫ノ手續ヲ記セ
二、袷羽織ノ裁方及ヒ縫方ノ順序ヲ明記スヘシ
三、ズボン下ノ裁方ヲ十分ノ一縮形ヲ以テ示セ

四、脚半ノ裁切

五、白金巾襖アグ

高等小學校本科正教員撿定試驗問題（明治廿六年十月施行）

修身科　二時間

一、快樂ト實利ト德義トノ類似及差別ヲ問フ
二、國家ニ對スル義務ノ要目ヲ擧ケテ其重要ナル所ヲ概論スヘシ
三、孝ノ始中終ハ如何
四、嚴父配夫ノ意義如何
五、諸葛武侯カ戒子書ノ大意如何

教育科　四時間

一、算術ノ初歩ヲ授クルニ小數ノ加減乘除ヲ併セ課スル主旨如何
二、書牘体作文ノ教授法如何
三、感覺知覺ノ區別如何
四、概念斷定推理ノ略解及其適例如何
五、實物教授法ノ本性及制限如何
六、教科用書ノ正當用法如何

七、鑒誡ノ主旨如何
八、教室内ノ整理上注意スヘキ要件如何
九、德川時代ニ於テ士分以上ノ學修セシ學科及其教授法如何
一〇、ロック　ルーソウ　ペスタロッヂノ學說ノ大要ハ如何

國語科　四時四十分間

算術小學校本科正教員ノ試驗問題ニ同シ

漢文科　二時間

一、肝江李觀諗于衆曰惟四代之學考諸經可見已秦以山西塵六國欲帝萬世劉氏一呼而關門不守武夫健將實降恐後何邪詩書之道廢人惟見利而不聞義焉耳孝武乘豐富世祖出戎行曾孳々學行俗化之厚延于靈獻草芽危言者折言而不悔功烈震主者聞命而釋兵群雄相視不敢去臣位尚數十年教道之結人心如此

右解釋

二、太史公曰蕭相國何於秦時爲刀筆吏錄々未有奇節及漢興依日月之末光何謹守管鑰因民之疾奉法順流與之更始淮陰鯨布等皆以誅滅而何之勳爛焉位冠群臣後世與闔天散宜生等爭烈矣

右讀方ト解釋

三、靜憲殿言曰賢相明德踢天脊地弓五箇力箭十五掌以貫甲七札佛有二道曰攝受曰折伏

右批點ノ字句ヲ解釋セヨ

算術科　二時四十分間

筆算之部

一、或數ヲ九ニテ除シテ得ル所ノ殘數ハ本數ノ各位ノ數ノ算數和ヲ九ニテ除シテ得ル所ノ殘數ニ等シキコトヲ證シ且此性質ニ依ル整數四法ノ證算ヲ說述セヨ

左ノ諸問題ノ算式、解法、及答ヲ求ム

國語漢文、算術、算術科、

二、21ヲ最大公約數トスル某數ニシテ其割合15ノ24ニ於ケルカ如キモノヲ求ム

三、甲乙二人アリ甲ハ或ル田地ノ九分五ヲ三日ニシテ耕シ乙ハ其三分二ニ當レル田地ヲ四日ニテ耕ス今此兩田地ヲ兩人合力シテ耕ストキハ幾日ヲ要スヘキヤ

四、英國ノ一ヤードハ我カ三尺一分一厘ナリ今七六ヤードノ紗羅ヲ九圓六拾三錢五厘二毛ニテ買ヒ我一尺毎ニ三錢六厘ノ利ヲ得テ賣ラントスレハ一尺ノ賣價幾何

五、工兵三十六人ヲシテ七日ノ内ニ胸壁ヲ築カシメントスルニ第三日ノ後ニ九人戰死セリ今殘兵ヲ以テ同胸壁ヲ築カシムルハ幾日ニシテ落成スルヤ

六、商人アリ三ケ月后ニ支拂フヘキ約束ニテ金貳千六拾圓ノ貨物ヲ買入レ金九百四十五圓ヲ即金ニ支拂タリ由テ殘金ヲ幾月後ニ支拂フテ可ナリヤ

七、直角形ノ地所アリ其間口ト奥行トノ割合ハ五ト十二トノ如クニシテ面積百四十九坪七合八勺四才ナリト云フ間口及奥行各幾何ナルカ

算術科　一時間

珠算之部

口唱ニテ左ノ諸問題ヲ與ヘテ速算セシム

一、左ノ量ヲ加フヘシ

壹萬四千五百七拾壹圓四拾五錢　貳千六百拾七圓　千三拾三圓　貳拾壹圓六拾三錢　八圓八拾七錢五厘　百五拾六圓貳拾錢九厘　千百八拾圓六拾錢七厘　五千六拾壹圓八拾四錢三厘　五拾六圓三厘　三拾六圓　四拾四圓四拾錢六厘　四圓五錢

二、拾貳圓七拾五錢ヨリ引クコト三圓六拾貳錢七厘之ニ加フルコト貳圓五錢貳厘引クコト五拾貳錢七厘加フルコト七錢五厘加フルコト三錢七厘結果幾何

三、廿七石九升八合ヲ三萬七千二百倍スヘシ

四、六千九百七拾圓八拾七錢五厘ヲ六百三十二等分スヘシ

五、一分一厘ニ三厘ヲ乘スヘシ

六、三分二厘五毛ヲ七分三厘ニテ除スヘシ

幾何科　二時間

一、二ツノ有限直線ヲ二邊トシ一角三分ノ二直角ナル平行四邊形ヲ畫カンコトヲ求ム

但角度計ヲ用ヰサルモノトス

二、三角形ノ三ツノ中線〔中線トハ角項ト其對邊ノ正中點ヲ結フ線ナリ〕ハ一點ニ會合ス其證如何

三、四邊形ノ一角項ヨリ出ツル一直線ヲ以テ其面積ヲ二等分センコトヲ求ム

四、角錐ヲ其底面ニ平行ナル平面ニ由リテ截ルトキハ其截斷面ハ底面ニ相似タル多角形ナルコトヲ證セヨ

代數科　二時間

一、$\times 4-14\times 27272+$ 式ノ乘子ヲ見出セ

二、$\frac{1}{2}(\times-2)-\frac{1}{3}(\times-3)+\frac{1}{4}(\times-4)=4$ ノ方程根ヲ求ム

三、$\frac{1}{\times+\frac{1}{\times\frac{1}{2}-1}}+\frac{1}{\times-\frac{1}{\times\frac{1}{2}-1}}$ ノ分母ヲ有理式ニ化スヘシ

四、職工二十四人ノ賃銀六十八圓ノ内金四十圓ハ工夫ノ賃銀ニシテ殘金二十八圓ハ女工ノ賃銀ナリ而シテ工夫一人ノ賃銀ハ女工一人ノ賃銀ヨリ二圓多シト云フ各賃銀幾何ナルヤ

五、$\times$ ノ如何ナル値ニ於テ $\frac{\times}{7}+$ トノ比カ $\frac{\times}{12}+$ トノ比カ五ト六トノ比ニ等シキヤ

六、自然數中3ヨリ始リテ順次ニ取リタル3ノ倍數五十個ノ總和ヲ求ム

簿記科　一時三十分間

左ノ問題ヲ日記仕譯原簿ノ三簿ニ記入セヨ

明治二十六年六月一日

一山形屋正平本日ヨリ資本金五千圓ヲ以テ商法ヲ始ム

一村山屋吉藏ヨリ出山形屋正平ノ借用金五百圓償却ヲ商賣方ニテ引受ク

同　七日

一置賜屋米助ヨリ黒羅紗ヤール三圓替ニテ四百ヤール白縮緬ヤール壹圓替ニテ貳百ヤール現金ニテ買入ル

同　十日

一最上屋新兵衛ニ黒羅紗ヤール四圓替ニテ拾ヤール掛ニテ賣渡ス

同　二十日

一東京羽前屋雪三郎ヨリ本店仕出シ本日付九十日限リノ手形ヲ以テ上等西洋紙束三圓五拾錢替ニテ五十束買入ル

同　三十日

一本月分雇人給料拂渡此金三拾五圓ナリ

地理科　二時間

一、我邦土ニ大河長流ノ乏シキハ何故ゾ

二、瀬戸内海ニツキテ知レル所ヲ述ヘヨ

三、我邦ヨリ發シ成ルヘク陸路ニヨリテ世界ヲ一週セントスル如何ナル順路ヲ取レハ最便ナルヤ

四、亞非利加内地ノ有樣ヲ記セ

五、赤道ヲ南北ニ距ルニ從テ晝夜ニ長短ノ差アル所以ヲ問フ

但圖解ヲ要ス

六、氣候ニ影響ヲ及ス事情ヲ記述スヘシ

歷史科　三時間

一、源平勃興前ニ在テ朝庭ト地方武人トノ關係ヲ述ヘヨ

二、神功皇后征韓以來文化進歩ノ有樣ヲ記セ

三、王政維新ノ始末ヲ略記スヘシ

四、春秋戰國ノ狀態ヲ記述セヨ

五、秦漢以來支那中國ト外蠻トノ關係ヲ述フヘシ

六、西羅馬帝國滅亡後一千年間ニ於ケル歐州ノ世狀ヲ問フ

七、北米合衆國獨立前同州ニ於ケル英佛ノ關係ヲ述フヘシ

八、獨逸國今日ノ隆盛ニ至リシ以來ヲ記セ

博物科　四時間

一、果實散布ノ方法ヲ普通ノ植物ニ就キ例ヲ擧ケテ說明セヨ

二、禾本類及十字花類ノ特徵ヲ問フ

三、禾本類及十字花類ノ特徵ヲ問フ

四、食肉動物ト草食動物トノ形体上ノ差異ヲ問フ

四、候鳥留鳥及漂鳥ノ別及各ニ付一例ヲ擧ケテ其習性ヲ說明セヨ

五、動物体ノ營養作用ヲ說明セヨ

六、傳染病毒ヲナス植物ハ何ソヤ其傳染ノ模樣ト豫防法トヲ述ヘヨ

七、鳥類昆蟲及植物ノ三者相互ノ生活上ノ關係ヲ述ヘヨ

博物物理、化學、習字、修身、敎育科

八、石炭ノ種類現出ノ狀態及成生ノ理ヲ說ケ

九、火成岩ト水成岩トノ別ヲ說キ各ノ例ヲ擧ケヨ

一〇、左ノ鑛物ノ成分及効用ヲ問フ

水晶、石灰石、黄銅鑛、石膏、燐灰石

物理科　二時間

一、四十五度ノ投射角ニテ一秒ニ付二百メートルノ速度ヲ以テ地面ヨリ物体ヲ投射スレハ何秒ノ后如何ナル處ニ落ツルヤ

二、吸揚ポンプノ作用ヲ說明セヨ

三、熱ニヨリテ氣体ノ膨脹スルコトヲ示スヘキ二三ノ試驗法ヲ記シ且氣体ノ膨脹ニ關スル法則ヲ說明セヨ

四、虫眼鏡ニテ物体ヲ視ル時鏡ヲ如何ナル位置ニ置カハ其像ノ大サ增倍スルヤ且其增太ナル所以ヲ問フ

五、オシゼン氏電池ノ構造ヲ記シ且其電流ヲ

生ズル所以ヲ解說セヨ

化學科　二時間

一、水ノ成分ヲ定量スル方法ヲ說明セヨ

二、クロール（鹽素）瓦斯ノ製法及性質ヲ記シ殊ニ此瓦斯ノ如何ニシテ漂白作用ヲナスヤヲ說ケ

三、玆ニ不純ノ水アリ其中ニクロール、カルシユーム、及鐵ヲ含有スルヤ否ヤヲ鑑識スル方法及其方法ノ理由ヲ述ベヨ

四、生木ヲ乾溜スル時起ルヘキ化學變化及其生成物ヲ記述セヨ

五、物体燃燒ノ理ヲ解明スルニ足ル簡易ノ實驗法ヲ詳記セヨ

習字科　一時間

園日渉以成趣

右楷行草三体ニ書スヘシ

尋常小學校本科準教員乙種

檢定試驗問題（明治廿六年十月施行）

修身科　一時三十分

〔一〕恒產義勇不智怠慢ノ解釋

〔二〕孝行ノ條目數多アリト雖之ヲ二箇條ニツヽメテ說明ス可シ

〔三〕儉約ト吝嗇トノ區別

〔四〕人ノ吉凶禍福富貴貧賤ハ皆天ノ命スル所ナリトハ實際ノ事ナリヤ否ヤ之ヲ說明ス可シ

教育科　二時間

〔一〕教授ノ原則〔主義若クハ格言ト稱スルモノ〕ニ就テ知ル所ヲ列記シ簡單ナル解說及實例ヲ附セヨ

〔二〕始メテ二位數ノ命位ヲ授クルニハ如何ナル方法ニ依ルカ

〔三〕習字教授スルニ片假名ヲ平假名ノ先トスル理由ヲ述ベヨ又教授スル順序ヲ詳記セヨ

〔四〕尋常三學年ニ教授スル通常小數トハ如何ナル數ナルカ其範圍及教授ノ方法ヲ記セ

〔五〕教師ノ容態ハ教授ニ關係スルモノナリヤ若シ關係セハ如何ニ心得ヘキカ

國語科　一時三十分

〔一〕各種作用言の希求使令の言といひあらはす法いかん

〔二〕作用言の一階よ屬するなんと二階よ屬するなんとの區別いかん

〔三〕作用言の三階よ屬するなりと四階に屬するなりとの區別いかん

〔四〕搖籠　狼烟　蒸鬱　字音と記し意義を說け

坩堝　松明　結城織　字訓と記し意義と說け

〔五〕今はちひさきわたと頭上よいたゝきたるのみよて面とはうちさらしはれやかなる顏よて道をゆくさまおもはゆげよも見えたる男は編笠の肩の上までかゝるとかぶるは珍しからぬ胄の如くなる帽子とかぶりて面とかくすもあり常の頭巾よ覆面の如くある物をつくりつけ目ばかりをあらはして道とゆくもあり人目と忍ぶ者の多くなりたるよや

右解釋

作文科　二時間

田家社祭の記

右漢字交り文

卒業證書授與式よ組合教員と招く狀

右變體文

習字科　一時間

老來夜如年　行書

イチヲカル　楷書

とりとれふ　草書

右一枚ニ三行ニ寫クヘシ

筆算科　二時間

國語、作文、習字、筆算、珠算科

左ノ問題中〔四〕ノ算式、答〔二〕〔三〕〔五〕ノ解法、算式、答ヲ要ス

〔一〕小數乘法ニ於テ積ニ小數點ヲ附スル規則及其理由ヲ問フ

〔二〕一時間ニ靜水ニ里ヲ漕ク水夫アリ或ル河ヲ七時間ニ漕キ下リ又云フ然ラハ元處ニ漕キ上ランニハ幾時間ヲ費スヘキヤ

但一時間毎ノ流ノ速サハ一里半トス

〔三〕或學校全生徒數ノ八分ノ五ト十五人ハ男兒ニシテ全生徒數ノ七分ノ二ハ女兒ナリト云フ男女生徒數各幾何

〔四〕或人田ト畑トヲ所有ス其地價ノ比田ト畑トハ七ト五トノ如クニシテ地租金合セテ一ケ年二十四圓ヲ納ムト云フ然ルトキハ田ト畑トノ地價各幾何

但地租ハ地價ノ百分ノ二、ケ半トス

〔五〕商人アリ年六分ノ利息ヲ拂フ筈キ金ヲ以テ代價八百圓ノ商品ヲ買ヒ三ケ月後之ヲ八百五半圓ニ賣レリト云フ純損益幾何ナリヤ

珠算科　一時間

口唱ニテ左ノ問題ヲ與ヘ結果ノミヲ紙ニ記サシム

〔一〕左ノ諸量ヲ加ヘヨ

四圓四拾七錢七厘　貳圓八拾八錢
六拾貳圓三拾錢　拾七圓
四圓八拾錢　壹圓五拾三錢
拾壹圓貳拾五錢　八圓六拾九錢

〔二〕百石ヨリ左ノ量ヲ減セヨ

三斗二石五斗　五石五斗一升
十七石　六石一斗六升

〔三〕三十八石五升ヲ六百二十七倍セヨ

〔四〕五百圓ヲ三千六百九等分ノ一ヲ求ム

〔五〕七尋八厘ノ三分二厘五毛倍ハ幾何ナルヤ

〔六〕三分ヲ四毛八絲ニテ除セヨ

但小數以下三位迄正シク計算スヘシ

地理科　二時間

〔一〕左ノ各項ノ數ヲ問フ

一全國面積
一全國人口
一青森ヨリ陸路赤馬關ニ到ル距離

〔二〕東海道ノ海灣ニッキテ知レル所ヲ記セ

〔三〕北蝦夷嶋及九州嶋一重ナル河流ノ水源並河口ノ地ヲ問フ

〔四〕瀨戸内海ノ水界ヲ記セ

〔五〕我國産中著名ナルモノ五ケヲ擧ケテ其重ナル産地ヲ記スヘシ

歷史科　二時間

〔一〕東夷及熊襲ノ事ニッキテ知レル所ヲ記セ

〔二〕藤原氏ノ朝廷ニ權勢ヲ得シハ何ニ由ルカ

〔三〕南北朝分立ノ起原ヲ問フ

〔四〕德川氏ノ初年外國ト交通ノ狀況ヲ詳記セヨ

地理、歷史、修身、教育、國語、文作及習字科

小學校準教員高等科乙種檢定試驗問題〔明治廿六年十月施行〕

修身科　二時間

一、孝子ノ親ニ事フル居養疾喪祭ニハ如何スヘキカ

二、父有爭子則身不陷於不誼故當不誼則子不可以不爭於父ノ大意ヲ述フ可シ

三、悖德悖禮ノ解釋

四、漢ノ照烈嘗ニ終ラムトスルトキ後主ヲ勅シテ何ト云ヘレシヤ

五、近世幾薄……圭角ナキヲ以テ相歡愛スト爲ス此ノ如キモノ安能久カラムヤ若シ久キヲ要セハ須是恭敬ナルヘシトハ何人ノ歌ニシテ何ノ意カリヤ

教育科　二時間

一、讀本ニ詩歌ヲ交フルハ如何ナル主義ナルカ之ヲ教フル程度及其方法ヲ評說セヨ

二、分數ヲ教フルニハ如何ナル定義ヲ最適當

トスルカ且之ヲ授クル方法ヲ詳說セヨ

三、罰課即罰トシテ終業後數科ヲ修メシムルハ正當ノ方法ナルカ

四、如何ナル形式ノ教案ハ實際上最便宜ナルヤ

五、高等一學年及二學年ヲ單級トシテ教授スルトキハ如何ニ教科ヲ配當スヘキカ試ニ時間割ヲ作レ

但教科及毎週時數ハ左ノ如シ

教科	高等一學年	高等二學年
修身	二	二
讀書	五	五
作文	二	二
習字	三	二
算術	五	五
地理歷史	四	四
理科	二	二
圖畫	二	二
唱歌	二	二
體操	三	三

國語科　一時三十分間

一、連體言の終止言となる場合はいかが

二、艮行四段一格と四段活ラ行と異なる所を說　せよ

三、各種作用言よりしといふ辭への續きかたと問ふ

四、素襖　香煎　綠青　慈姑　烏帽子　藻屑

右讀みかたと記し意義と說け

五、十五日の夜親王と左大臣經忠の亭に移し奉らせ給ひ二種の御寶を讓りわたしまし御行末の事いとこまやかに仰せ置れて御劍と法華經とを左右の御手より物し給ひいさよひの月と共に雲がくれさせ給ひける

よ附き從ひ奉りし人々は唯闇路に迷ふこゝちなんし給ひける御姿を改め奉らで如意輪寺の御堂の後の方におさめ奉る

右解釋

作文科及習字科

右二科ノ試驗問題ハ尋常科ト同一ナレハ略ス

漢文科　二時間

臣盡伏夜行匿山谷踐霜雪殆死而復生者數焦思運籌遂得底誅夷之績而不闕穫罪於此仰將訴天日月弗照不孝之子俯將哭地山川弗載無禮之臣父子義絕乾坤共棄臣不敢復有望於世儻宥死刑創籍歸佛臣終身毋悔

右全文解釋

玄宗之末版籍寖壞至德兵起所在賦斂迫趣取辦無復常準下戶不勝困弊率皆逃徙乎是揚炎建議先計州縣每歲所用及上供之數而賦於人量出以制八戶無主客以見居爲簿人無丁中以貲富爲差爲行商者所在州縣稅三十之一居人之稅秋夏兩徵之

筆算科　二時三十分間

左ノ問題中〔二〕ハ運算、答〔四〕ハ算式、答〔三〕、〔五〕ハ解法、算式、答ヲ要ス

〔一〕連除法ニヨリテ二數ノ最大公約數ヲ求ムル算法ノ理由ヲ說明セヨ

〔二〕$\frac{2.46-2.30}{3+1.27}$ ヲ簡單ニセヨ

〔三〕甲乙丙ノ三工夫アリテ一事ヲ治メントスルニ甲乙二人ニテ働カヘ十二日ヲ要シ甲丙二人ナラヘ十六日ヲ要シ乙丙二人ナラヘ二十四日ヲ要ス今三人共ニ働カヘ幾日ヲ要スルカ又甲乙丙各一人ナラヘ幾日ヲ要スルカ

〔四〕一卷ニ四丈八尺ノ羅紗十八卷ヲ一尺ニ付金貳圓五拾錢ノ割ニテ買ヒ入レ金貳圓七拾錢ノ割ニテ賣リ拂ヒシニ買價ニ付キ九分ノ割引ヲ得賣價ニ付キ六分ノ割引ヲ得セリト云フ利得金ヲ問フ

〔五〕茲ニ一ノ形体アリ一ハ立方体ニシテ他ハ高五尺四寸ノ正方底柱ナリ其体積相等シクシテ共ニ十三奇零八二四立方尺ナリト問フ何レノ体ノ外面積幾何多キヤ

珠算科　一時間

口唱ニテ左ノ問題ヲ與ヘ其結果ノミヲ答紙ニ記サシム

〔一〕左ノ量ヲ加ヘヨ

三圓貳拾五錢六厘　貳圓七拾五錢
四圓七拾七錢　四拾八圓三拾五錢
拾貳圓六拾五錢　貳拾三圓五拾錢
九圓八拾三錢　六圓五拾四錢

〔二〕八十石ヨリ左ノ量ヲ減セヨ

四十五石六斗　三石九斗七升
十八石二斗五升　九石五升三合

〔三〕九日ヲ秒數ニ化セヨ

〔四〕長百二十三萬四千尺中ニ包含スル里、町、間數ヲ發見スヘシ

〔五〕七分三厘四毛ニ五厘八毛六絲ヲ乘スヘシ

〔六〕五分ヲ五厘三毛七絲ニテ除スヘシ
但小數以下三位迄正シク計算スヘシ

地理科　二時間

〔一〕青森ヲ出船シ本州東海岸ニ沿ヒ瀨戶內海ヲ經テ長崎ニ到ル迄ニ通航スヘキ海灣ノ名ヲ順記セヨ

〔二〕北陸道ノ略圖ヲ書キテ其各國境、重ナル都邑山脈及河川ヲ記セ

〔三〕北海道ノ物產ニツキテ知レルトコロヲ記セ

〔四〕亞非利加州ノ地勢ヲ問フ

〔五〕南亞米利加州ノ各國名又其首都ノ名ヲ記セ

歷史科　二時間

〔一〕太古以來政体ノ沿革ヲ略記セヨ

〔二〕保元及平治ノ亂ノ顚末ヲ記述スヘシ

〔三〕鎌倉時代ニ於テ佛教興起ノ狀ヲ問フ

〔四〕德川吉宗ノ治績ヲ問フ

博物科　二時間

〔一〕左ノ用語ヲ解釋シテ各例ヲ擧ケヨ

單葉、複葉、離瓣〔又多瓣〕合瓣〔又單瓣〕

被子、裸子

〔二〕葉ノ効用ヲ問フ

〔三〕寄生動物及寄生植物ニ付各一例ヲ擧ケテ其形体發育及生活ノ摸樣ヲ說ケ

〔四〕うしうまノ形体習性及其効用ヲ問フ

〔五〕普通ナル石材二種ヲ擧ケテ其成分重ナル性質及効用ヲ問フ

〔六〕人身ノ生理作用ト蒸氣機關ノ働トヲ相比シテ其異同ヲ述ヘヨ

物理科　一時間

〔一〕任意ノ電池一種ヲ撰ミテ其構造及使用ノ法ヲ述ヘヨ

〔二〕虹ノ理ヲ圖解セヨ

〔三〕齒輪ノ用及其理ヲ問フ

〔四〕雨天ニハ晴天ノトキヨリ晴雨計ノ降レル理由如何

化學科　一時間

〔一〕空氣中ニ水蒸氣及炭酸瓦斯ノ存在セルコトヲ證明スル法如何

〔二〕任意ノ酸類二種ヲ撰ミ其製法ヲ述ヘテ化學作用ヲ說明セヨ

〔三〕中性物トハ如何並ニ其例ヲ擧ケヨ

〔四〕馬鈴薯ヨリ澱粉ヲ製スル法如何

簿記科　二時間

左ノ例題ヲ日記仕譯元帳ノ三簿ニ記入セヨ

十月一日

江戶屋東吉金壹萬圓ヲ資本トシテ商賣ヲ始ム

四　日

山城屋京藏ヨリ麥粉五百桶金八圓替ニテ現金ニ買入ル此金一圓ナリ

六　日

河內屋藤平ハ麥粉二百桶金九圓替ニテ現金ニ賣渡ス此金一圓ナリ

十八日

奧州屋廣吉ヘ麥粉三百桶金九圓貳拾五錢替ニテ現金ニ賣渡ス此金一圓ナリ

二十五日

當月分倉敷並ニ店賃金ニ圓貳拾五圓滿ツ

小學校尋常科正教員檢定試驗問題（明治廿七年五月施行）

修身科

一、本邦固有ノ大道ハ如何

二、人我ニ無禮ヲ加フルトキハ如何ニスヘキカ

三、不義ニシテ富且貴キハ我ニ於テ浮雲ノ如シノ解釋

四、北條泰時ノ友愛ハ如何

五、子ノ父母及君ニ事フル心得如何　男子

六、要道至德トハ如何　男子

教育科

一、教授ノ目的如何

二、乘ノ下ノ數ノ加減乘除ヲ授クルニハ如何ナル順序ヲ以テスヘキカ其細目ノ要項ヲ記シ併セテ此程度ニ於ケル乘除ノ意義ヲ說述セヨ

三、記憶トハ如何其必要及養成法ヲ說キ併セテ忘却トハ心意ノ如何ナル狀態ナルカヲ述ヘ之モ復活スル方法ヲ論究セヨ

四、人ノ品性トハ如何又一定ノ品性ヲ生スル所以如何

國語科

一、さても都よ入り給ひてかあたとなた見たまへは空しき跡のみ多くしてたまゝ〳〵殘る門の内行きかふ人もあけれは淺茅が原蓬か杣とあれはてゝ烏のふしとゝなりにけり

涙間なき總岐の小島のはまひさし
久しくありぬみやこへたゝて

以上の歌文ともよ言辭と分解し又解釋をあたへよ

二、犯、岡、琴、動、俵、粟、杖、宵、笛、交

右字訓

王、曜、備、光、口、狹、急、及、升、小

右字音

以上音訓ノ正シキ假字ヲシルセ

作文

萬國地圖よ題する詞　漢字交り文

友人の師範學校を卒業したるを賀する狀　書牘文

筆算

一、十一ノ能除性ヲ發見セヨ

二、騎士三人アリテ圓形ノ馬場ニ於テ同時ニ同所ヨリ發シテ同方向ニ步行スルニ乙ハ八分時毎ニ甲ニ達シ丙ハ六分時毎ニ乙ニ達スト云フ由テ三士ノ會合スルハ一時間毎ニ幾回ナルカヲ問フ

三、工夫二組アリテ一事ヲ始メントスルニ甲組ハ毎日九時間働キテ仕事ノ十七分ノ三ヲナシテ一時間ニ付費金一圓七十二錢五厘ヲ要シ乙組ハ十時間働キテ仕事ノ二十五分ノ四ヲナシテ一時間ニ付費金一圓六十五錢ヲ要スト云フ何レノ組ヲ使用スルヲ利トナスカ

四、或整數ノ平方根ノ數字ノ個數ハ本數ノ右ヨリ始メ其列數字ヲ二ツヽニ區分シテ得ル區ノ數ニ等シ此證如何

五、十ケ月後ニ支拂フヘキ手形ニ就キテ年五分ノ割引ヲナセシニ現價金二千四十九圓六十錢トナレリト云フ由テ額面ノ金高ヲ問フ

地理

一、我縣ニ於ケル山脈ト水脈トヲ述ヘヨ

二、奥羽ノ主ナル物產ヲ國別ニヨリテ記セ

三、師團及鎭守府ノ位置及別名ヲ問フ

四、千島群嶋中主アルモノハ何々ナリヤ

五、日本ノ洋流ヲ記シ其氣候トノ關係ヲ說ケ

六、大洋州ニ於ケル英國ノ領地ヲ問フ

七、亞細亞州ノ純然タル獨立國ヲ記シ其首府

ヲ擧ケヨ

八、歐洲五強國ノ人口主ナル都邑及物產ヲ記セ

歷史

一、神功皇后三韓征服ニヨリテ我國ニ如何ナル影響ヲ及セシヤ

二、藤原氏政權ヲ專握セシ狀ヲ記セ

三、南北朝時代ニ於テ兩朝ニ屬セシ重ナル氏族並其割據セシ地ヲ擧ケヨ

四、德川氏爲政ノ概要ヲ述ヘヨ

習字

柳陰清風

右楷行草三体ヲ一葉ニ書スヘシ

裁縫科

一、男單物裁方ヨリ仕掛方及ヒ縫上リマテノ順序ヲ記セ

二、木綿ニテ男袷羽織ゆき付ケヲ作レ

寸法　袖長ケ一尺五分

笹幅二寸五分

三、紙ニテ三ツ身裁方離形罫引ヲ作レ

但シ並幅片面布ヲ用ヰルモノト仮定ス

寸法　身長ケ三尺

袖長ケ一尺六寸

肩襟一寸七分

以上一分一寸ノ割

入用品三尺ノ木綿貳枚袖口一ツ

之ハ受驗者ニ持參セシムル品ナリ

小學校高等科正教員撿定試驗問題（明治二十七年五月施行）

修身

一、伊川先生ハ父母病アリテ床ニ臥スルトキ之ヲ庸醫ニ委ネタルヲ何ニ比セシヤ

二、文中子ト司馬溫公トハ婚娶ノ事ニ就キテ何ト云ヘレシヤ

三、范文正公ノ事蹟如何

四、人ノ行ハ孝ヨリ大ナルコトナキ所以ト孝ヘ父ヲ嚴ニスルヨリ大ナルコトナキ方法トヲ述フヘシ

五、快樂ト實利ト善トノ特ニ異ナル要點ヲ述ヘ以テ三者ノ本意ヲ明ニスヘシ

六、正義ト仁惠トノ差及略解

七、國民義務ノ要目及其要目ノ解釋

教育

一、教授ハ永久ナルヘシトハ如何ナル意カ

二、學校ノ地所ヲ撰ムニハ如何ナル諸點ニ注意スヘキカ

三、意識トハ如何

四、感覺ト知覺ノ區別如何

五、願望希望欲望ノ區別及其成立ヲ說述セヨ

六、スペンサー氏ノ學科論ヲ略說シ之ヲ評論セヨ

七、德育中道德ノ知識ヲ得シムル諸方便ヲ列擧レ之ヲ說明セヨ

八、兒童ニハ業務ヲ與ヘ或ハ遊戲セシメテ閑暇ナカラシムヘキ理由ヲ述ヘ特ニ遊戲ノ貴重スヘキ所以ヲ說述セヨ

九、德川時代ニ女教ノ興起セル由來ヲ述ヘ朱子ノ教育說ノ大要及其結果ヲ說述セヨ

十、コメニユス氏及ペスタロッヂー氏ノ教育說ヲ擧ケテ之ヲ比較セヨ

國語

一、いまはかし花の都どさへたちわかれとのかちりぢりよさすらへ磯のとま屋に軒をならへおのつから事とふ物とては備よ釣するあま小舟鹽やく烟のなひく方とも我ふるさとのしるへはかりなかめすみさせ給ふ

たらちねのきえやらてまつ露の身と風よりさきにいかてとはまし

右言辭を分解し又解釋を與へよ

二、松明　藍輿　醉筵　踊　周章　縮　覗　辻

右字訓

蒙秒乳俸氷位員官習唐

右字音

以上音訓ノ正シキ假字ヲシルセ

作文

山林の利益と述ぶ　漢字交り文

某小學校ヨリ聘任せし時組合教員ヨリ贈る狀

書牘文

漢文

一、今閻師浮屠氏一死生解外膠是其爲心必泊然無所起其於世必淡然無所嗜泊與淡相遭瀕墮委靡潰敗不可收拾則其於書得無象之然乎

二、知死必勇非死者難也所死者難方藺相如引璧睨柱及叱秦王左右勢不過詵然士或怯懦而不敢發相如一奮其氣威信敵國退而讓頗名重太山其處智勇可謂兼之矣

以上解釋

算術

一、最大公約數ヲ求ムル算法ノ理由ヲ述ヘヨ

二、九千八百立方尺ノ水溜アリ其長ハ濶ノ二倍半ニ當リ濶ハ深ノ七倍ニ當ルト云フ由テ水溜ノ長、濶及深ヲ問フ

三、或人支拂期限ノ十五ケ月後ニアル金五百八拾圓ノ手形ヲ渡シテ支拂期限ノ三ケ月後ニアル金五百四十圓ノ手形ヲ受取ルトキハ損益如何但割引率ヲ六分トス

代數

一、左式ノ因數ヲ見出セヨ

$a^2+p^2+c^2-2pc+2ca$

二、$n(n+1)(n+2)$式ニ於テ n ガ奇數ナラハ六除シ得ヘク偶數ナラハ二十四除シ得ヘキ理證如何

三、酒ト水トノ混合物ヲ容レタル器二アリ甲器ニ於テハ酒ト水トノ量ノ割合一ニ於ケル三ナリ

二、最短時日ヲ以テ青森ヨリ鹿兒嶋ニ至ルニハ如何ナル路ヲ如何ニシテ行クヘキカ且其時日數ヲ記セ

三、北海道ノ地勢ヲ論セヨ

四、亞細亞州及大洋洲ニ於ケル外國ノ所領地並其母國ノ名ヲ擧ケヨ

五、南北兩亞米利加ノ地勢ヲ較論セヨ

六、我國標準時ノ正午ハ英國「グリーンウイッチ」ノ何時ニ當ルヤ且其理由ヲ解ケ

七、雪線同温線同壓線トハ何ソ

八、貿易風氣候風及無風帶ニツキテ知レルトコロヲ記セ

歷史

一、儒佛二敎ノ我邦ニ傳來セシ爲メ世道人心ニ影響セシトコロヲ述ベヨ

二、鎌倉室町德川三幕府ノ爲政ノ得喪ヲ評セヨ

三、德川氏ノ末世ニ於ケル外交ノ始末ヲ記セ

幾何、習字、地理、歷史、簿記、博物、物理科

四、支那國ヲ統治セシ周以後ノ歷朝ヲ順擧シテ各ノ年數ヲ記入セヨ

五、秦以後中華ト蠻夷トノ關係ヲ記述スベシ

六、中世アラビヤ人ノ世界ニ跋扈セシ狀ヲ述ヘヨ

七、三十年戰ノ顚末ヲ記セ

八、伊太利國統一以前ノ國狀ヲ述ヘヨ

簿記

明治廿七年五月一日金四百五拾圓七拾五錢ヲ資本トシテ商業ヲ始ム

仝四日米澤屋ヨリ小麥百俵壹圓貳拾五錢替ニテ現金ニ買入ル

仝八日山形屋ヘ小麥百俵壹圓替ニテ現金ニ賣渡ス

仝十五日酒田屋ヨリ裸麥百俵壹圓五十錢替ニテ買入代金トシテ同人宛本店仕出五十日限リノ手形ヲ渡ス

仝三十一日店賃金三拾六圓四拾七錢現金ニテ拂渡ス

本月賣殘品棚卸高何圓ナリ

右ヲ日記仕譯元帳ノ三簿ニ記入シ元帳ヲ締上クヘシ

博物

一、脊索動物ト脊椎動物ノ分綱トノ特徵ヲ述ヘヨ

二、鳥類ト植物トノ關係ヲ問フ

三、被子、裸子、双子葉及單子葉、植物ノ特徵ヲ述ヘヨ

四、植物ノ根ト葉トノ作用ヲ述ヘヨ

五、重要ナル珪酸鹽類ノ鑛物五ケヲ撰ミ其形狀及理化學上ノ性質ヲ記セ

物理

一、六十斤及八十斤ノ二力一點ニ會シテ互ニ直角ヲナス所ノ線ノ上ニ働クカ爲メニ運動スル体物ヲ靜止セシメンニハ幾何ノ力ヲ如何ナル方向ニ働カシムヘキヤ

二、消大唧筒ノ構造ノ大略ヲ記シ其噴水ノ作用ヲ說明セヨ

三、比熱トハ何ソ並ニ銅ノ比熱ヲ測定スル方法ヲ問フ

四、半徑二尺ノ凹面反射鏡ノ正面ニ一尺五寸ヲ隔テ、炎ノ長一寸ノ蠟燭ヲ置クトキハ其像ノ位置及長如何

之ヲ求ムル方法ノ理由ヲモ說明スヘシ

五、ブンゼン電池ヲ用ヒテ水ヲ分拆スル時ノ電池內外ノ電流ノ作用ヲ詳說セヨ且此時成ル可ク强キ電流ヲ通センニハ如何ナル手段ヲ施スヘキヤ〔電池內外ニ就キテ述フヘシ〕

化學

一、燃燒ノ理ヲ試驗ニ徵シテ說明スヘシ

二、攝氏十五度及七百五十二ミリメートルノ氣壓ニ於ケル二十五リットルノ水素ヲ酸素中ニ於テ燃セハ幾何グラムノ水ヲ生ス

三、クロル瓦斯ノ製法及其主要ノ性質ヲ問フ

四、實例ニヨリ硫化水素ヲ化學分拆ニ用ユル方法ヲ說明セヨ

五、鉛丹ト朱トヲ識別スル化學的方法ヲ問フ

六、石鹼ノ製法及効用ヲ述ヘヨ

小學校尋常科準教員檢定試驗問題〔明治二十七年十月施行〕

修身科

一、常ト變トニ處スル心得

二、人ニ對シテ物云ヒ或ハ座ニ就クトキノ心得

三、利ト義トノ差別

四、孝ト忠トノ差別

五、貧窮ノ起源及其ノ人ノ道德上ニ影響スル結果如何

教育科

一、「全ク貫通スヘシ」トハ如何ナル意ナルカ

實例ヲ以テ之ヲ説明セヨ

二、發問ノ心得ノ主ナルモノヲ擧ケ實例ヲ以テ簡單ニ説明セヨ

三、尋常小學讀本卷ノ三第五課ノ敎案ヲ作ル

但尋常二學年ノ生徒ニ課スルモノナリ

第五課　二郎のおもちやを染めたる

話　二

次の日、母は、二郎に向ひて「黄と青とをまぜると何色になるぞ」と問ひしに、二郎は「緑であります」と答へたり、母は、又二郎に「黄と赤とをまぜて見よ」と云へり、二郎は、直に其二色をまぜ、だい〳〵のやうなる色を得たり、母はこれを橙黄色なりと敎へ、二郎は、此色にて柚子を染めたり

二郎は、黄と青とをまぜて、緑をこしらへ、黄と赤とをまぜて橙黄色をこしらへたれど未だ青と赤とをまぜざりし故に、其二色をまぜたるに、一つの美しき色を得たり

今二郎の得たるは、紫色にてありき

二郎は、喜びて母のもとに行き自ら一つの色をこしらへたる事をつげ、獨樂を持ち來りて紫色に染めつけたりとぞ

〔注意〕右ノ章ヲ實際上適當ナル時間ニ配當シ一時間毎ニ區別シテ敎案ヲ作ランコトヲ要ス

一、最明寺ノ時頼禪門密ニ貌ヲヤツシテ六十餘州ヲ修行シ給フニ或ル時難波ノ浦ニ行キ到リヌ鹽汲ム海士ノ業共ヲ見給フニ身ヲ安クシテハ一日モ叶フマシキ理ヲ彌感シテ已ニ日暮レケレハ荒タル家ノ垣間マバラニ軒傾キテ時雨セサコソ漏ルラメト見エタルニ立チヨリテ宿ヲ借リ給ヒケル

右一節ニツキ答フヘキコト

一、文中ノ動助詞ト動助辭ヲ分類解釋セヨ

二、全文ノ解釋

三、鰹　斑　半　盞　伯母　消　繪　納　燥　刻

これらの字訓假字用法を問ふ

作文

村吏に與へて學校の修繕を促す文

右日用文

茸狩の記

右記事文

筆算

各題共式、解説、答ヲ記載スヘシ

一、華氏寒暖計ハ氷點ヲ三十二度トシ沸騰點ヲ二百十二度トス又攝氏寒暖計ハ氷點ヲ〇度トシ沸騰點ヲ百度トス然ラハ華氏ノ八十六度ヲ示ストキ攝氏ハ何度ヲ示スヤ

二、或人金若干ヲ持チテ買物ヲナセリ初其八分ノ三ヲ費シ次ニ其殘餘ノ七分ノ五ヲ費セシニ尚殘金三十五錢アリタリ元ノ所持金如何

三、002768ヲ025ニテ除シ得商ノ小數點ヲ定ムル法則及其理由ヲ擧ケヨ

四、職工十二人ヲシテ二十九日間ニ彈藥七百發ヲ製セシメントスルニ十一日後ニ至リ僅ニ二百二十發ヲ製セシノミ由テ日限迄ニ殘余ヲ製シ終ラントセハ此後更ニ幾人ヲ增スヘキヤ

五、金百五拾圓ヲ月一分二厘ノ利ニテ八ケ月間貸付ケ得ル所ノ利息ト同額ノ利息ヲ得ンニハ金二百五拾圓ヲ年一割ノ利ニテ何ケ月貸シテ可ナルヤ

地理科

一、本縣ヨリ隣縣ニ至ル重ナル道路ヲ記セ且其略圖ヲ畫クヘシ

二、本縣ノ各郡市ニ付キテ地味及産物ヲ述ヘヨ

三、日本々洲東南部ノ海岸線〔陸奥ヨリ紀伊ニ至ル迄〕ヲ畫キ有名ナル港岬灣海灘ヲ記シ且青森ヨリ神戸迄ノ航路ヲ圖上ニ示スヘシ

四、左ノ諸縣ノ縣廳所在地〔國名及市町名〕ヲ

問フ
神奈川縣　埼玉縣　群馬縣
千葉縣　栃木縣　滋賀縣
石川縣　島根縣　愛媛縣
香川縣

歴史科

一、太古ヨリ天智天皇ニ至ルマテ我邦ト三韓トノ交通ノ狀ヲ記セ
二、保元ノ亂及平治ノ亂ノ顚末ヲ述ヘヨ
三、足利氏ノ覇政中天下ノ狀態ヲ記セ
四、徳川家康ノ文敎興起ニ力メシ狀ヲ記セ

習字科

他技ヲ治ム

右漢字ハ楷体仮名ハ草体一枚二行ツメ

裁縫科

一、單羽織ヲ三人ニテ組仕立スルニハ如何ニスベキカ
二、紙ニテ袴絆裁切ノ雛形ヲ作レ

寸法　長ケ一尺一寸
こむら廻リ一尺二寸
足首廻リ八寸

以上五分一寸ノ割

三、木綿ニテ裏付ケ袴縫合セ雛形ヲ作レ

但シ表縞裏無地

寸法　前長ケ二尺九寸
後長ケ三尺
腰板八寸五分

以上三分一寸ノ割

四、絹布ニテつまあげヲ作レ

寸法　わくび幅五寸
すそふき一寸五分

入用品　縞木綿五尺無地木綿五尺絹布二尺

之ハ受驗者ニ持參セシムル品ナリ

体操科

普通体操

矯正術　第二徒手　第三啞鈴　球竿　兵式体操　柔軟体操　各個敎練　部隊敎練

矯正術　柔軟体操ノ内二三ノ運動ヲ號令セシム

音樂科

唱歌

一、燕　幼稚園唱歌集
二、富士山　小學唱歌集第一編
三、みたよの奥　仝前　第二編
四、才女　仝前　第三編
五、菊　仝前　仝編
六、懐生の宿　中等唱歌集
七、新曲

樂器使用

一、雨露　小學唱歌集第一編
二、燕　仝前　第二編
三、岸の櫻　仝前　仝編
四、樂しけれ　仝前　第三編
五、きのふけふ　仝前　仝編
六、花鳥　仝前　仝編
七、新曲

理論

一、四拍子及ビ六拍子ニ於ケル自然的强弱ヲ問フ
二、八調長音階ヲ基礎トシテ變變種奇階ヲ講成スル場合ニ於テ舊音階ト新奇階トノ關係ハ如何

授業法

一、尋常科第一年生ニ最モ適當ト思考スル聲音ノ區域ヲ示セ
二、幼稚園唱歌集及ビ小學唱歌集中其熟知レルトコロノ歌曲中尋常科第一年生ニ敎授セント欲スル歌曲ヲ擧ケヨ
三、唱歌授業上ニ於ケル注意ノ大体ヲ問フ
四、あまつ日かげはかはらねど、よのうきくものゆきかひよ、はれみくもりみさだまらで、なるもならぬもよけりぬるを、いま

音樂、農業、理論、授業、手工、商業科

はてれとるときつかせ、よものむらくもふきはらひとよさがのぼるみひかりと、あふくけふあそたのしけれ

右歌詞ノ意義ヲ解ケ

農業科

一、肥料ヲ施セバ作物ハ何故ニ能ク生長スルカ其理由ニ就キ詳細ニ說明セヨ

二、土壤ノ肥疲ヲ鑑識スベキ方法ヲ述ベヨ

三、苗代ハ如何ニ管理スベキヤ

四、果樹ノ剪枝ニ就テ述ベヨ

五、作物ノ撰種ニ就キ各種ノ方法ヲ擧ゲ其優劣ヲ比較セヨ

六、蚕種ノ貯藏法ヲ問フ

七、小學校ニ農業科ヲ課スルニハ如何ナル順序ヲ以テスベキヤ

手工科

一、鋸ノ種類ヲ列擧シ且其使用ノ方法ヲ說述スベシ

二、備ヘ置ノ器具ト材料トヲ用ヒテ左ノ物ヲ製作スベシ

硯箱　縱八寸橫五寸深一寸二分板ノ厚三分

右ニ應スル蓋

商業科

一日　左ノ所有及ヒ負債ヲ以テ商業ヲ始ム

所有　上麥粉百桶金六圓五拾錢替此金一圓

銀行預ケ金四百七拾五圓貳拾五錢

貯藏金百貳拾四圓三拾八錢

合計金千貳百四拾九圓六拾三錢

負債　東京屋西吉ヨリ備用金七百四拾貳圓三十四錢本年五月一日附ケ廿七日限リ橫濱屋辨藏へ渡シタル手形其金高八百四拾四圓貳拾三錢

合計金千五百九拾六圓五拾七錢

四日　大坂屋大助へ上麥粉貳拾五桶ヲ金七圓五拾錢替ニテ賣渡ス此金一圓代金トシテ銀行渡リ金九拾三圓七拾五錢ノ切符ヲ受取リ差引殘金ヲ掛トス

右取引ヲ主簿ノ三帳ニ記入スベヲ

商業

一、分業法ノ利益ヲ擧ケヨ

二、金銀ノ特ニ貨幣トスルニ適當ナル所以ヲ問フ

三、我國立銀行ノ紙幣ヲ發行シ及之ヲ消却スル方法如何

四、福島ヨリ山形ヲ經テ青森ニ達スル鐵道落成セハ本縣ノ實業上ニ如何ナル變動ヲ生スルカ所思ヲ述ベヨ

五、一商人アリ本縣ニ居ナガラ其所有ノ生糸ヲ海外ニ賣ラントス如何ナル方法ヲ以テスルカ且代金ヲ受取手續如何

六、物品ノ賣買及金錢ノ貸借上印紙貼用ノ規程中重ナル箇條ヲ擧ケヨ

七、左ノ用語ノ解ヲ求ム

爲替相場　引取商　賣込商

同盟罷工　恐慌　間稅

直稅　海關稅　日步

手形交換所

八、問屋仲買及小賣商間ノ相互ノ取引ヲ見實習セシムル方法如何

小學校高等科準教員撿定試驗問題（明治二十七年十月施行）

修身科

一、忠ト順トノ解釋及結果

二、父母生之續莫大焉ノ解釋

三、陳忠肅公ハ下等ノ人ニ就キテ何ト云ハレシヤ

四、凡父母ノ喪ニ居ル者ハ飲食ノ事ニ就キテ何ト心得ヘキカ

商業、修身、教育、作文、國語、筆算科

五、期友ノ交際ニ於テ心得ヲキ要件
六、順境逆境ノ略解及之ニ處スル道如何

教育科

一、尋常二學年ノ生徒ニ課スル作文科ノ教授
課程ヲ擧ケ其主意ヲ說明シ併セテ之ヲ
スル順序階梯ヲ概論セヨ
二、歷史ヲ教授スルニ今代ヨリ溯ル方法ヲ取
ラバ如何之ヲ詳論セヨ
三、体操科ノ目的ヲ述ヘテ教師ノ注意ヲ論究
セヨ
四、暖室ノ方法ニツキテ詳論セヨ
五、晴誦及筆記ハ如何ナル場合ニ用ヰルヘキ
手段ナルカ之ニツキテ各自ノ考ヲ述ヘヨ

作文

朝鮮の公使館に在る人より贈る狀
右書牘文
山林の利益
右漢字交り文

國語科

一、重盛ろう別して天下の大事と聞き出したれ我と我と思はん者どもは急き參れともよはされたりこれとうけたまはるものともおぼろけよては騒き給はぬ人のかゝる仰の下るはまことよ別の子細あるよこうとて如法夜中の事なれども我先にとぞ馳せ參りけるかゝりければ老いたるも若きも止る者はなし小松殿へとてあわて參りけり

右一節よつきて答ふべきこと
一、文中の動詞と動助辭とを分類解釋せよ
二、全文の解釋
二、辭終楷 萌黄 短 狹 撰 肥 騒 數
これらの字訓の假字用法と問ふ

筆算

1, 3, 4, 八式、解說、答、5, ハ運算、答ヲ記載スベシ

1. 茶商アリ一斤ニ付三拾四錢ノ茶若干斤ヲ買
ヒ之ヲ一斤ニ付六錢ノ利ヲ得テ賣リシニ已
ニ原價ヲ得ヲ尙三斤ヲ餘セリト云フ初買シ
斤數如何
2. 分數乘法ノ意義ヲ示シ併セテ $\frac{4}{7}\times\frac{2}{3}$ ノ
理ヲ說明スヘシ
3. 一反ニ付原價八拾錢ノ綿布アリ之ニ價錢〔直
段附〕ヲ附スルニ記入セル價格ヨリ一割ヲ
減シテ賣却スルモ尙原價ノ二割ノ利ヲ得ン
ヘト欲スル由テ價錢ニ記入スヘキ價格ヲ問フ
4. 男三人若シクハ童五人ニテ毎日十二時間ツ
ヽ就業スルトキハ一週間ニ八反ノ稻ヲ苅リ
得ヘシ今仝ク割合ニテ二男六童ニテ五日間
ニ九反六畝ノ稻ヲ苅ラントスル時ハ何程ノ
時間ツヽ就業スヘキヤ
5. 3. 724ノ平方根ヲ絲位迄正シク計算セヨ

珠算

口唱ニテ題ヲ與ヘ直ニ算當セシム

筆算、珠算、簿記、習字、歷史、地理、博物科　六七

一、五圓三十四錢六厘、二圓九十七錢九厘、五十八錢四厘ノ和ヨリ三圓六錢四圓、ト一圓九十六錢五厘ヲ減シタル殘金幾何
二、八千三百六十九ニ七百九十六ヲ乘シタル積何程
三、三十五万六千貳百九十八ヲ四百八十七ニテ除シタル商及殘金〔商ハ一ノ位迄算スルモノトス〕
四、二圓四十錢ヲ二分五厘ニテ除シタルモノ

簿記科

左ノ事柄ヲ日記仕譯元帳ノ三簿ニ記入セヨ
明治廿七年十月一日
江戸屋廣吉金千圓ヲ資トシテ商業ヲ始ム
仝　三日
福嶋屋三平ヨリ上米百俵二圓八拾錢替ニ麥五十俵二圓替ニテ現金ニ買入ル
仝　十日

岩手屋新太郎へ上米百俵四圖替ニテ賣渡ス代
二、鎌倉北條氏ノ爲政ヲ評論スヘシ
金掛トス
仝十五日
青森屋大助へ麥五十俵三圖拾五錢替ニテ現金
ニテ賣渡ス
仝二十日
岩手屋新太郎ヨリ掛代金受取ル
仝三十日
店用諸道具買入代金拾五圓ト借家賃金三圓八
拾錢トヲ仕拂フ
習字科
不實入ト小過
右階、行、草ノ三体ヲ一枚三行ニ書キ治ム
ヘシ
歷史科
一、我邦ニ支那文學藝術ノ渡來セシ由來ヲ述
ヘヨ
三、應仁ノ亂後武人割據ノ狀ヲ記セ
四、德川氏ノ諸侯ニ對スル方略ヲ記セ
五、德川吉宗及德川家齊ノ治績ヲ問フ
地理科
一、山形縣管内ノ略圖ヲ畫キテ重ナル山〔七
箇〕川〔一箇〕市邑〔十三〕ノ名稱ヲ記シ郡
市役所所在ノ地ハ記號ヲ以テ之ヲアラハ
スヘシ
二、本邦ノ山脈ヲ概論セヨ
三、支那國ノ區分及其相互ノ位置ヲ述ヘ有名
ナル都府五ケ所ヲ擧ケ各都府ニ就キテ簡單
ニ記載セヨ
四、歐羅巴各國ノ配置ヲ略圖ニテ示シ國中ニ
各國ノ首府ノ位置ヲ記シ其名稱ヲ附セ
五、南亞米利加ノ地勢ヲ略述セヨ
博物科
一、普通ナル有花植物中任意ノ一種ニ付其部
分及形狀ヲ述ヘヨ

二、有脊動物ヲ大別シ其相互ノ形体上ノ差異
ヲ述ヘヨ
三、神經系ノ區分及其各部ノ作用ヲ問フ
四、第一號第二號及第三號標品ノ名稱性質及
成分ヲ問フ
五、動植物ノ相互ノ關係ニ付一例ヲ擧ケテ之
ヲ說明スヘシ
化學科
一、石油「ランプ」ノ構造及燃燒中ノ化學變化
ニ就キテ知ルトコロヲ述ヘヨ
二、鹽素瓦斯ノ製法及其主要ナル性質ヲ記セ
ヨ
三、炭酸曹達、硝酸ポツタシユム、銅、鎭、
黃金ニ硫酸ヲ作用セシムルトキハ如何ナル
變化ヲ生スルカ
四、朴鑛中銀ノ存否ヲ鑑識スル方法ヲ說明セ
ヨ
漢文科
一、故事上書者皆爲二封畧其一曰副領尙書者
先發副到所言不善扉去不奏自霍光薨後相
即白去副封以防壅蔽及爲相好觀漢故事及
便宜章奏數條漢興以來便宜行事及賢臣者
誼晁錯董仲舒所言請施行之勅條史案事郡
國及休告從家還至府輒白四方異聞
二、自相門世權所在封戶日多不輸之地不課之
民半於天下後三條帝欲矯其弊而不能遂自
此以後各國莊園屆其十八守介所治董一焉
甚則國司終不赴任而權延其地方豪族武人
以自代謂之目代而至源氏起國司置守護莊
園置地頭分領糧粟以備盜賊則嚮所謂目代
之類者基時六十州而封建之勢始矣
一、ノ題ハ全文ヲ解釋スヘシ
物理科
一、長六尺ノ荷ヒ棒ノ各端ニ重量八貫目ト

六、貫目ノ荷物ヲ懸クルトキハ人肩ヲ何ノ處ニ着クヘキヤ又人肩ニ加ハル重量幾何ナルカ

二、風ハ如何ニシテ起ルヤ又其成生ノ理ヲ示スヘキ簡易ナル實驗法ヲ說明セヨ

三、音ノ傳播ノ方法ヲ說明セヨ

四、蟲眼鏡ハ如何ニシテ物体ヲ著大ニ顯スカ又之ヲ用フルトキ眼ニ對シテ如何ナル位置ニ保ツヘキヤ

五、磁石ト電氣トノ現象ニ於テ相類似スル事實ヲ擧ケヨ

農業

一、動物質肥料及植物質肥料ノ一般ノ性質ヲ述ヘヨ

二、新鮮ナル人糞尿ヲ肥料トシテ施用スヘカラサルノ理由ハ如何

三、砂土ニ用ユヘキ鍬ト粘土ニ用ユヘキ鍬トハ如何ニ其撰造ヲ異ニスヘキヤ

四、南瓜ノ栽培法ヲ問フ

五、鹽卵ヲ塞水ニ浸スノ方法及利害ハ如何

六、粗放農業及集約農業トハ如何

七、小學校ニ於テ農業ヲ教授スヘキ方法及順序ヲ問フ

以上七問題

體操科

兵式体操

各個教練　小隊教練　柔軟体操

普通体操

矯正術　徒手体操第一

啞鈴体操第一　球竿体操

授業法

柔軟体操　矯正術ノ内二三運動ヲ號令セシム

商業科

一、商業上合資ノ利益ヲ論セヨ

二、銀行ノ業務ヲ記セ

三、日清戰爭ノ爲メ我國ノ商業界ニ及ボス影響如何

四、郵便爲替料及郵便切手貼用ノ規則ヲ問フ

五、全國ニテ十個ノ重ナル會社銀行ノ株式ノ拂込金額並ニ現市價ヲ擧ケヨ

六、左ノ用語ノ意義ヲ解セヨ

金融　保險　日歩　海關稅　手形　荷爲替　商標　登記　補助貨幣　直取引

七、商業科ノ教授ニツキ注意スヘキ件ヲ記セ

商業科

左ノ事柄ヲ日記、仕譯、元帳ノ三簿ニ記入セヨ

明治廿七年十月一日

山形屋長八左ノ負債及資産ヲ以テ商業ヲ始ム

負債ノ部

本月附ケ二日限リノ手形ニテ仙臺屋ヨリ借金千七百三十五圓也

資産ノ部

手許所有金千三百二十五圓ナリ

商業、手工、裁縫、唱歌、理論、授業、修身科

大麥二百三十俵一俵ニ付壹圓五錢替此代金二百四十一圓五十錢也

一、單式ト複式ト相異ノ點ヲ簡單ニ示セ

手工科

一、鑿ノ種類及其用法ヲ說明セヨ

二、朴材ニテ高五寸幅厚各四寸ノ直六面体ヲ製作スヘシ

裁縫科

第一、二尺の廣巾物よて衣服の裁方

但寸分一の割合よて左の寸法よ準じ紙よ罫引すべし

たけ三尺八寸　袖たけ一尺四寸

肩襟二寸五分　肩下五寸五分

ゑり下一尺七寸五分

第二、並袴裁方

但五分一の割合にて紙と以て雛形と作るべし

前たけ二尺四寸　後たけ二尺四寸五分

上ケ二寸腰板六寸五分

第三、裕袖縫上げ

第四、小學校生徒ノ裁縫ヲ教ふる順序ヲ記せ

右寸法はすべて鯨尺ヲ用ふ

用品　美濃紙　拾枚

木綿切二尺五寸表裏二枚毛糸子袖口一かけ其他裁縫器具以上

音樂科　唱歌

一、れんろ　二、天津日嗣　三、年立今朝　四、あふげば尊し　五、天長節

樂器使用

一、若むらさき　二、富士山　三、遊獵　四、母の恩　五、鷲狩

理論

一、樂音ニハ如何ナル性質アリヤ

二、音樂ノ拍子トハ如何ナルモノヲ云フヤ

三、音符或ハ休止符ノ後ニ小點ノアルハ如何ナル用ヲナスモノナリヤ

四、嬰變種音階ノ調號ヲ發見スル方ヲ示セ

授業法

一、小學兒童ノ最高音及ヒ最低音ハ風琴ノ何レニ止メテ可ナルヤ

二、唱歌教授上注意スベキ要點ヲ擧ケヨ

三、左ノ意義ヲ解ケ

さながら山も　くずるばかりに　とのへよとよむ　矢玉のひゞき　神てふ虎もて　どりよしつゝ　いさみよいさむ　益荒雄の徒

右三時間

小學校尋常科準教員檢定試驗問題（明治二十八年五月施行）

修身科

第一　楊文公ハ幼少ノ者ニ言ヒ聞カスル事ニ就キヲ何ト云ハレシヤ

第二　陰德トハ如何

第三　三八ヲ救フノ心得

第四、子弟ヲ教フル心得

第五、公益ヲ廣メ世務ヲ開ク心得如何

教育

一、讀書教授ニ於テ摘書ヲ行フハ何ノ爲ナルカ

又之ヲ行フニッキテノ心得如何

二、七ノ數ノ加減乘除ヲ教授スル方案ヲ記セ但適當ナル教授時間ヲ擇定シテ之ニ配當シ詳細ニ教師ノ發問ヲ記スベシ

三、教授ノ始ニ當リテ禮ヲ行フハ利益アルカ如シ何故ナルカ

國語

一、拾　補整　拜　恙　【訓】

右正シク仮字ヲシルセ

觀念　習熟　教育　化合　黄道【音】

右正シク假字トシルシ又解釋ヲあたへよ

二、もとよりいやしき身なて一代の風教と維持せんとするも我か力及ふへきよあらねばひとへに批評の樹と槭はし精備が海と塡むるよ似たるべし左はいへと憂ひ民と新はするも吾儒分内の事なればこれと度外まれくへきよもあらず

右全文ヲ解釋シ又文中作用言の活用ヲ説明せよ

作文

春の景色

右漢字交リ文

夏期講習會ヲ開かんとて有志者ヲ誘ふ狀

右書牘文

女子書簡文

裁縫の教授ヲ依頼する文

筆算

左ノ五問中1、4、5ノ三問ハ式、答、及解法ヲ記載スヘシ

1. 金五十圓ヲ甲乙丙ノ三人ニ配分スルニ乙ハ甲ノ二倍ヨリ五圓多ク丙ハ甲ノ三倍ヨリ三圓少シト云フ三人ノ所得金各幾何

2 v 式ノ二式ノ價及運算ノ順序ヲ誤セ

$$24\div6\times2' \qquad 24-6\div2$$

R $6\times4=24+8=32$ 及7圓×6人=42圓ニ於テ誤謬ノ點ヲ指摘セヨ

3. $\frac{3}{4}$ と $\frac{5}{8}$ と $\frac{3}{4}\times\frac{5}{8}$ トノ意義ヲ比較セヨ、並ニ分數掛算ノ法則（$\frac{3}{4}\times\frac{5}{8}=\frac{3\times5}{4\times8}$ ニ就テ）ノ理由ヲ簡略ニ說明セヨ

4. 七人ニテ二十四日間ニ成シ得ベキ仕事アリ今之ヲ十日間早ク成シ終ランニハ更ニ幾人ヲ增スヘキカ

5. 元金百五十圓ヲ年利一割二分ニテ三ケ年間貸ストキハ其利息如何

但シ單利法ト復利法トニテ算スヘシ

珠算

口唱ニテ左ノ題ヲ與ヘ直ニ算當セシム

1. 六圓三十五錢七厘、四圓九十七錢五厘、三圓八錢六厘、二十八錢七厘、五十二圓九十二錢、三圓五十二錢六厘、ノ總和
2. 七千九百六十四ニ六十八奇令三分ヲ乘ヲダル積
3. 二百五十四圓三十七錢五厘ヲ五百二十七ニテ除ヲダルモノ〔商ハ厘位迄算出シ殘余ヲモ記セ〕
4. 六圓四十錢ヲ二厘五毛ニテ除シダルモノ

地理

一、本縣ノ略圖ヲ畫キテ他縣トノ境界、山川、郡市役所ノ位置及ビ重ナル道路ヲ示セ

二、本縣ノ面積人口ノ概數及ビ主要ナル物產チアゲ且本縣ニ於テ撰出スベキ衆議院議員ノ員數並ニ其ノ撰擧區劃ヲ問フ

三、我ガ國ノ重ナル輸出物ト開港場トヲ問フ

四、我ガ國ニ於テ有名ナル山川都市港ヲ各道ニツキテ各一ヲアゲヨ我ガ國ニ於テ海ニ濱セサル國名ヲアゲヨ

歷史

一、次ノ人々ノ事蹟ヲ略記セヨ

坂上田村麿　德川光國　藤原道長

平　敬子　空海

二、次ノ諸項ニ答ヘヨ

攝政ノ始、關白ノ始、院政、右事記及ビ日本書記ノ成ハレ時代及ビ其ノ撰者

三、德川時代ニ於ケル文學ノ盛況ヲ述ヘヨ

四、北條氏ノ政治ニ付キテ知ル所ヲ述ヘヨ

習字科

過勿憚改

右階行二体一枚二行ツメ

稍覺長閑候貴家御安福奉賀候此間は御赤飯送り下され遠方貴足と勞し候段謝感ス堪へす候

右一行凡十五字ツメ橫紙ニ書狀体ニテ書スヘシ

裁縫科

一、小學校生徒ニ裁縫ヲ授ケスベキ順序ヲ記セ

二、三ツ身裁方罫引

寸法

長ケ二尺　袖タケ一尺二寸

肩衿一寸二分　衿下七寸

右寸法ニテ一分一寸ノ割合ニ作レ

三、袷羽織前縫

寸法鯨尺ニテ

尋常科入用品

半紙三枚　袖口切一ツ　編木綿五尺

小學校高等科準教員撿定試驗問題（明治二十八年五月施行）

修身科

第一、呂葉公ノ德器ノ成就セシ所以ハ如何

第二、司馬溫公ノ友愛ヲ記セ

歷史、習字、裁縫、修身、教育、國語、作文、論文科

第三、孝ノ始終ヲ問フ
第四、人ノ三不幸トハ如何
第五、安定朝先生ハ嫁娶ノ事ニ就キテ何ト云ヘルシヤ

教育科

一、準教員ノ任務如何
二、興味ニ一時ト永久トノ別アリトハ如何
三、教授如何ニ區分スヘキ例ヲ擧ケテ之ヲ説明セヨ
四、諸種ノ試業品評法論ヲセヨ
五、齊唱ヲ要ル場合及之ヲ語用スル害ヲ問フ
六、放怒ナル生徒ノ集合セル級ノ管理法如何
七、兵式体操ノ目的如何

國語

一、教追携堪嫌【訓】
右正しく假字としるせ
彙類　習慣、抽象、蒸溜、演繹法【音】
右正しく假字をしるし又解釋せよ
二、義貞は薄金といふ鎧よ鬼切鬼丸とて多田滿仲より傳りたる源氏重代の太刀を三振はかれたれけるを左右の手よ拔きもちてさがる天とばとびあるよ上る矢とはさしうつぶき眞中をさして射る矢とは二振の太刀を相交へて十六まで切て落されける
右全文と解釋し又文中
作用言の活用と説明せよ

作文

旅行の利益
右漢字交り文
從軍者の留守宅を慰問する狀
右書牘文

漢文

一、涯山既破元帳弘範等置酒大會謂文天祥曰國亡丞相忠孝盡矣能改心以事宋者事今不矣爲宰相也天祥法然出涕曰國亡不能救爲人臣者死有餘罪況敢逃其死貳其心乎弘範義之遣

五、我が國ニ於イテ太平洋岸ニアル重ナル港灣及ビ太平洋ニ注入スル重ナル河ヲ問フ

歷史

一、左ニ記セル地ハ歷史上如何ナル處カ且其ノ位置ヲ問フ
奈良　京都　吉野　鎌倉　六波羅　石橋山　關ケ原　猿嶋　意富伽羅
二、次ノ諸項ノ年代ヲ問フ
儒學佛敎耶蘇敎渡來、我が國ト支那ト公ニ交通セシ始、平安遷都、蒙古襲來、鎌倉幕府ノ創立
三、德川氏ノ政略ニツキテ知ル所ヲ述ベヨ
四、古來我が國ト韓國トノ交涉ニツキテ知ル所ヲ述ベヨ

博物

一、顯花植物ノ大類別ヲ擧ケ各類別ノ特質ヲ記セ
二、爬蟲類ト兩棲類トノ別ヲ問フ
三、左ノ動物及植物ノ分類上ノ位置ヲ記セ
クラゲ　ヤツメウナギ　カイメン
サンゴ　バクテリア　クラゲ　カ
ヒ　マツダケ　カ【蚊】　カヘホリ
四、第一號第二號及第三號標品ノ名稱ト成分特質及効用ヲ問フ
五、保護鳥トハ如何保護鳥五種ヲ擧ケテ其効用習性ヲ述ヘヨ

物理

一、固液氣三体ノ區別及其存在ノ理ヲ説明セヨ
二、重二十貫アル大石ヲ水中ニテ動サンニハ幾何ノ力ヲ要スルカ但該大石ハ比重ヲ四トス
三、音ノ高低ハ何ニ由テ生スルカ例ヲ擧ケテ説明セヨ
四、平面鏡上ノ影像ハ如何ニシテ生スルカ圖

式ヲ添ヘテ説明セヨ
五、電流ノ作用ヲ問フ

化學

一、大氣ノ成分ヲ驗定スル方法如何
二、二酸化硫黄ノ製法及效用ヲ問フ
三、鐵錆ハ如何ニシテ生スルカ又之ヲ鐵器ヨリ除去シ並ニ其生成ヲ豫防スル方法如何
四、脂油ヨリ石鹸ヲ製スル方法及其方法ノ理由ヲ解説セヨ

習字科

居敬而行簡
右楷行草三体一枚三行ツメ
榮枯盛衰互に行きかふさま夢とやいはん現とやいはん
唯三綱五常の道のみ天地と並び傳へ古今の隔てなく是ばかりはかはる事なし
右漢字は楷体假字ハ平假名ニテ一行十五字ツメ横紙ヘ書クヘシ

裁縫

一、廣幅片面物ニテ衣服裁方圖引
但總長ケ一丈四尺　總幅二尺、
寸法
長ケ三尺八寸　袖タケ一尺四寸
肩衿二寸五分　肩下五寸五分
衿下一尺八寸
右寸法ニテ紙雛形一分一寸ノ割合ニ作レ
二、着初袴裁切
寸法
前タケ一尺四寸　後タケ一尺四寸五分
上ケ三寸　腰板五寸
右寸法ニテ紙雛形二分一寸ノ割合ニ作レ
三、絹布物ニテ襟揚ケ寸法襟ツキ一寸
但寸法ハ悉皆鯨尺トス
高等科入用品
美濃紙　五枚
絹布　二尺

送于燕京道經吉州痛恨不食八日猶生乃復食十月天祥至燕不屈繫獄隣操愈堅
三、外史氏曰余遊東山謁大閤像於高臺之祠々門蓋以征韓艦材造之云嘗讀韓人所紀曰明遣使者親太閤相貌矮而黑無他異唯見其目光炯々射人不可仰見今觀其像如信然者嗚呼使太閤生於女直靺鞨而假之以年則烏知覆朱明之國者不待覺羅氏哉
一、ノ題ハ全文句ヲ片假名ニ改メテ讀方ヲ答フヘシ
二、ノ題ハ全文ヲ解釋スヘシ

簿記科

左ノ事柄ヲ複記式ヨリ記帳、仕譯帳、元帳ニ記入セヨ
明治二十八年五月二日
山形屋平吉資本金一千圓ヲ以テ雜穀商ヲ始ム
仝　五日
酒田屋龜之助ヨリ一石六圓五拾錢替ニテ玄米百石ヲ買入レ現金ニテ三百圓ヲ支拂ヒ殘金ハ掛トス
仝　十日
米澤屋七兵エヘ一石六圓六拾錢替ニテ玄米七十石ヲ現金ニテ賣渡ス
仝十五日
酒田屋龜之助掛代金三百五拾圓ヲ支拂フ
仝廿日
鶴岡屋鶴造ヘ玄米三十石ヲ一石六圓六拾五錢替ニテ掛ニテ賣渡ス

筆算

左ノ問題中1 5ハ式、解法及答、3ハ式及答
4ハ運算ヲ記載スヘシ
1. 一書店アリ算術書若干部ヲ一部ニ付八十錢ノ價ニテ買入レ之ヲ一部ニ付九拾五錢ノ價ニテ賣リシニ已ニ原價ト外ニ一圓三拾錢ヲ得タル上尚二部殘リ居レリト云フ然ラハ買入レシ部數幾何

2. 分數割算ノ法則ノ理由ヲ説明セヨ
3. 長サ八十間幅三十間ノ地面ヲ壮夫十二人ニテモ若クハ老夫二十一人ニテモ一週間ニ開墾スト云フ今金質ノ地面長百八十間幅八十間ノ所ヲ壮夫八人ト老夫十人ト共ニ力ヲ合セテ開墾スルトキハ幾日ニテ之ヲ成功スルヤ
4. $4\frac{1}{5}$ヲ小數點以下四位迄可成管單ナル方法ヲ以テ算出セヨ
5. 三ヶ月後ニ支拂フベキ八十五圓ノ約束手形ヲ年六分ノ割ニテ割引スルトキハ其内割引〔商業割引〕及外割引〔純正割引〕ノ現價各如何

珠算

口唱ニテ題ヲ與ヘ直ニ算當セシム

1. 八圓三十二錢五厘、五圓九拾三錢八厘、六拾五錢五厘、三拾二圓四拾六錢、五圓八錢四厘ノ和ヨリ三圓七拾五錢八厘ヲ減ヅタル殘余
2. 八十五圓三拾六錢ニ其百九拾六ヲ乘ジタル積
3. 三百二十五圓九拾八錢ヲ五百八十七ニテ除シタルモノ〔商ハ厘位迄計算シ殘余ヲモ記スベシ〕
4. 三圓二十五錢ニ一分二厘ヲ乘ジ之ヲ二厘五毛ニテ除スベシ

地理

一、歐羅巴亞細亞兩大洲ノ天然地理ニ於ケル差異及類似ヲ述ベヨ
二、濠太剌利亞洲ニ於ケル各國ノ領地ヲ述ベ且同洲ヨリ出ヅル重要ナル物產二三ヲアゲヨ
三、我ガ國ト條約ヲ結ベル國名及ビ其ノ首府ノ名ヲアゲヨ
四、支那ノ主要ナル物產三四及ビ其ノ開港場十以上ヲアゲヨ

小學校尋常科正教員乙種檢定試驗問題 明治二十八年十月施行

修身科

一、學ヲ修メ業ヲ習フ目的
二、家人ヲ使フ心得
三、喪ニ居ル心得
四、伊藤繼續ノ忍耐
五、後光明帝ノ勤學

教育科

一、体育智育及德育三者ノ關係ヲ述ベ教授上三者ノ關係ニ就キ注意スベキ點ヲ示セ
二、教育上ニ用フヘキ昔話其他物語類ハ如何ナル性質ヲ具フヘキカ并ニ其德育上ニ於ケル價値如何
三、小學校令第一條ニ云ヘル道德教育ト國民教育トノ意義并ニ其區別ノ點ヲ問フ
四、除數二位ニテ二位以上ノ商ヲ得ヘキ除法ニヲ教ユルル方法如何
五、讀書教授ニ於ケル讀方講義ノ外如何ナル仕事アリヤ例ヲ以テ之ヲ説明セヨ
六、放課後生徒ヲ學校ニ留メ置クハ何故ニ懲罰トナルカ之ヲ行フトキノ注意如何

國語科

今井いかにかくはのたまふ君自害し給はゞ衆平則討死なり是とよそ一所ゟ死ぬるとは申せ兵の剛なると申すは最後の死と申すなりさすが大將軍の宣旨を蒙る程の人の雜人の中ゟ打伏せられて首をとられん事は心うかるべしとく〳〵落ち給ひて御自害あるべしとすゝめければ木曾誠にと思ひ向ひの岡の松をさして馳せ行きけり

右解釋と文法よなり詞辭の解剖

交り　短し　轅　田舍　辻　虹

右字訓の仮字と與へよ

作文科

一、稻刈の記　「漢字交り文」

二、初對面後人ヨ遣す狀　「書牘文」

算術科　「筆算」

一、$\frac{4}{2\frac{2}{5}}-\left(\frac{1}{2\frac{1}{4}}+\frac{3\frac{3}{5}}{4\frac{2}{7}}\right)$ ノ値ヲ求メヨ

二、明治二十八年七月霜降節ノ日ハ日出午前五時五十六分入午后四時五十四分ナリト云フサレハ夜半ハ何時ナルカ

三、一株五十六圓四拾錢ノ價ニテ某會社ノ株券五十圓拂入百株ヲ買ヒ入レシニ年八歩ノ割ニテ六ケ月間ノ利益配當ヲ受ケリ然ルニ其後相場下落シ初メヨリ貳ケ月ヲ經テ一株ノ價五拾三圓八十錢トナレリ因テ之ヲ賣拂フトキハ損益幾何ナルカ

但年利六分ノ割ヲ以テ貳ケ月間ノ利子ヲ引去ルヲ要ス

四、空氣ハ酸素ト窒素トノ混合ヨリ成リ其割合ハ酸素貳割二毛六五窒素七割九歩九厘七毛三五ニ當ルト云フサレハ一間立方即三千六百立方寸ノ空氣ノ中ニハ幾何ノ酸素ト窒素トアルカ

五、2ノ平方根ヲ連分數ノ方法ニテ求メ小數三位マデ正シク答ヘヨ

「珠算」

一金三圓拾八錢五厘ニ拾六圓九拾三錢ト七圓八錢六厘ト　貳拾圓五拾四錢ト　六圓七拾八錢九厘トヲ加ヘ拾八圓三拾錢八厘トヨリ九圓拾三錢貳厘トヲ引ケ

二、一聯隊ノ兵士三千百二十五人ヲ賄フニ一樽三斗九升入ノ酒二十五樽ヲ以テスルトキハ一人ニ付平均幾合幾夕幾才ヲ分ツヘキカ

地理科

一、我カ國ノ特別輸出港ニツキテ知ル處ヲ述ヘ且我カ國ニ於テ百萬圓以上ノ額ヲ有セル輸出入品ヲ記セ

二、我カ國ニ於テ日本海沿岸地ト太平洋沿岸地トノ自然地理上如何ナル差違ナリヤ

三、我カ國ニ於テ河口ニ沿フル重ナル都邑港ヲアケヨ

四、我カ國ニ於テ生絲茶ノ重ナル產地ヲアケ且其重ナル輸出國及競爭國ヲ記セ

五、支那朝鮮印度以太利佛蘭西英吉利及北米合衆國ニ於ケル重ナル港都市及物產ニツキテ述ヘヨ

歷史科

一、鎌倉時代ニ於ケル佛敎ノ有樣ヲ述ヘヨ

二、德川時代ニ於ケル勤王論發達ノ次第ヲ述ヘヨ

三、應仁ノ亂ノ顧末及亂后ノ有樣ヲ記セ

四、我國ニ於テ政權轉移ノ次第ヲ略記セヨ

習字科

有陰德者必享其榮

以上八字楷體ニテ二行詰

翰ヲ揮テ三長ヲ勵カス

以上十字漢字ハ行体ニ假名ハ平假名ニテ三行ニ書スヘシ

小學校高等科正教員乙種檢定試驗問題（明治二十八年十月施行）

修身科

一、伊川橫渠ノ二先生ハ朋友ノ交ニ就キテ何ト云ヘルシヤ

二、陶侃ノ言行如何

三、孝經第八章三才ノ大意如何

四、世務ヲ開クコトノ適例

五、權利ノ解釋

六、國民義務ノ解釋及適例

國語

せき戸の院よて播磨にとゝまり給ふべきになりぬれはいみしうふれしうおぼされて御母はやう郡へかへり給ひねこよなう近き程に

まかりとおまりぬればいとうれしう侍り又あやまちもと侍らねばさりともめしかへさるゝやうも侍りなんのとなく〳〵きこえなくさめさせ給ひてあげ奉らせ給ふ

右解釋と文法よより詞辭の解剖

商業　受納　巧妙　開港　元日　水曜

右字音の假字と與へよ

作文科

作文

儉客ノ別　〔漢字交り文〕

我受け持生徒の父兄よ贈る狀　「書牘文」

漢文

商君曰孰之得見也從孟蘭皐今孰請得交可乎趙艮曰僕弗敢願也孔子有言曰推賢而戴者進聚不肖而王者退僕不肖故不敢受命僕聞之曰非其位而居之曰貪位非其名而有之曰貪名僕聽君之義則恐僕貪位貪名也故不敢聞命商君曰子不說吾治秦與趙艮曰反聽之謂聰內視之謂明自勝之謂彊堯舜右言曰自卑也尙矣君不若道堯舜之道

右解釋

文亡命數暴殺惡虞

此等ノ文字ノ漢文ニ用井タル義ニッキ知ル所ヲ記セヨ

地理科

一、我國よ於ける運輸交通よつきて述べよ

二、我國の外國交易の狀況如何

三、青森より鐵道の便とかりて廣嶋に到る中に經過すべき重なる都邑山川よ就きて述べよ

四、支那朝鮮及南洋諸島のおもなる物產商業

兵備よつきて述べよ

五、英佛獨魯及北米合衆國の政体兵備商業及おもなる領地と述べよ

六、降雨は處によりて多少の差異あり其起因と列擧して之を說明すべし

七、火山の定義及び地球上よ於ける配布と說きて其原因よ論及せよ

小學校高等科正教員乙種撿定

驗試問題　明治廿八年九月施行

簿記科

一日　左ノ資產及負債は前月の元帳の差引より謄寫す

資產

現金　貳百圓

商品　千七百五十圓　但棚卸表の通

受取手形　貳百五十圓　但手形帳の通

負債

支拂手形　參百圓

春山花吉より借五百圓

八日　秋月鹿三へ賣渡す麥紛五十俵貳圓七十錢替小麥百俵三圓二十五錢替內貳百圓現金受取殘り除け

十九日　春山花吉より買入小麥七十五俵貳圓八十八錢替此代金よ前月よりの借を合せて現金拂渡す

簿記、幾何、數代、算術、科

三十日　書記給料拾五圓店賃費九圓五十六錢拂渡す本月殘品代價千五百圓

右と日記仕譯元帳の三簿よ記入し締上げよ

幾何科

「一」三角形の一角及他の二角の外角と二等分する三直線は一點よ於て會することを證せよ

「二」一直線を二等分し且其一端と引長するときは此全線と引長線との直方形よ元線の半の正方形と加ふれば元線の半と引長線との和の正方形に等しと云ふ之と證せよ

「三」三角形の底邊と頂角及他の兩邊の和と知りて此三角形と作ることと求む

「四」欽圓あり弦の長ィ寸よして弦の中點より孤の中點よ至る距離ロ寸なりと云ふ此圓の直經と問ふ

代數科

「一」$\frac{X-22}{X+4}+\frac{2(22-42X)}{A2-2X}-\frac{3A}{X-2}$ の値を求めよ

「二」$\frac{X+2}{X}+\frac{X}{2}$ は $\frac{X-4}{2}+3$ より小なりとして $\frac{X+1}{2}+\frac{1}{3}$ より大なるとき整數なるの値を問ふ

「三」或人所有金千三百圓を貳分して貸出だしいよ各壹年間に得る所の利息相等し然れども其利率と交換すれば各壹年間よ得る所の利息金三拾六圓と四十九圓となりと云ふ各利率は幾何なるか

「四」設題の要件よ從ひて方程式と作り而して之を解きたるとき其根が題意よ適せざるよとあり此理由及其所分法と詳說せよ

算術科

「一」$5-\left\{\frac{7}{7}-\left(1-\frac{2\frac{1}{3}}{3}\right)\right\}$ の値と求めよ

「二」金拾六圓九十三錢に七圓八錢六厘と貳十圓五十四錢とと加へ拾八圓參拾錢八厘と引き六圓七十八錢九厘と參圓十八錢五厘とと加へ九圓十三錢二厘を引け

「三」水災よ付罹災者四千九十六戸を救濟するに壹俵四斗五合入の白米百俵と以てするときは平均壹戸よ付き幾合幾勺と分ちて端米幾何あるか

歷史科

一、次ノ諸項ニツキテ知レルコトヲ記セ

司馬達等　稗田阿禮　安宿媛或ハ光明子

行基　檢非違使　令外官　食封　德政　年官年爵　調

二、足利氏の末路ヨリ德川氏ノ初代ニ至ルマデノ外交通商ニツキテ知レルコトヲ記セ

三、清國ト諸外國トノ兵事上ニ於ケル交涉ニツキテ概述セヨ

四、支那歷代ニ於テ宦官ハ政事上如何ナル勢力ヲ有シタリシカ

五、歐州中世ニ於ケル騎士ノ制文部省圖書課校定同課員本村一步譯述ノ萬國歷史ニハ遊俠ニツキ知ル所ヲ述ベヨ

六、西紀第十九世紀ニ於ケル理學技術進步ノ狀況ヲ略述セヨ

化學科

「一」硝石ハポタシユム窒素及酸素ヨリ成ルヲ徵驗スル方法ヲ說述セヨ

「二」漂白粉ハ如何ニシテ漂白作用ヲナスカ

「三」元素ノ週期律トハ何ヲ是ヲ評說セヨ

「四」石炭酸（フェノール）ノ製法性質如何

物理科

「一」螺旋ヲ說明セヨ

「二」鞘（フイゴ）ハ如何ニシテ空氣ヲ送リ出スカ

「三」溫水ヲ動ス時身体ニ熱ク感スル理由ヲ解說セヨ

「四」光及音ノ干渉（或ハ交錯トモ云フ）ヲ解說セヨ

「五」蓄電器ノ理ヲ說明セヨ

博物科

一、いそぎんちやく、さんごノ構造ヲ問フ

二、鳥類一般ノ特質並ニ其分目ノ特質ノ要點ヲ列擧セヨ

三、光ノ植物ニ對スル作用如何

四、双子葉莖ノ構造組織ヲ問フ

五、左ノ鑛物ヲ識別スル法ヲ問フ

電氣石ト角閃石、螢石燐灰石正長石ト斜長石

六、小學校ニ於テ博物教授ノ教育上ノ價値並ニ教授材料ノ撰擇教授上ニ於ケル注意ヲ問フ

教育科

一、生徒ノ特有性ヲ概論シ之ニ就テ教育上注意スベキ要點ヲ問フ

二、生徒ノ諸能力ヲ調和的ニ發達セシムルトハ如何ナル意義ナリヤ此目的ヲ達センニハ如何ナル教授ノ材料又ハ學科ヲ加何ニ配合スヘキカ

三、欲望ト意志トノ區別並ニ意志ヲ强固ナラシムル方便ヲ問フ

四、維新ヨリ現時ニ到ル小學校教則ノ變遷ヲ述ヘ現行小學校令第一條ノ趣旨ヲ略記セヨ

五、教師ノ威重ハ何ニ因リテ生スルカ

六、教授法ト稱スベキモノヽ定義ヲ記シ其種類ヲ擧ゲ例ヲ以テ之ヲ說明セヨ

七、文法ハ小學生徒ニ授クベキモノナリヤ若之ヲ授クベシトセハ如何ナル制限ニヨリ如何ナル方法ニテ教授スヘキカ

八、學級編制法ノ大要ヲ記セ

專科正教員撿定試驗問題

農業科

「一」肥料トシテ人糞尿、堆肥、油粕、大豆、過燐酸、石灰、木灰、魚肥及糠ノ有効成分ノ多少性質及使用法ヲ問フ

「二」植物中ノ無窒素有機物ノ主ナルモノハ何ヲ旦之ガ成分及之ニ屬スル主要ナルモノ三四ヲ擧ケヨ

「三」我國從來作物ノ栽培法ニ付改良スベキ主ナル點ヲ擧ゲヨ

「四」種製蚕種ノ製法ハ如何

「五」左ノ各作物ノ播種期及播種法ヲ問フ

藍　大麥　甘藍　葱　蘿蔔　菜

「六」高等小學校ニ於テ土壤學ヲ授クルニハ如何ナル方法順序ニ依ルベキカ

「七」高等小學校ニ農業科ヲ課スルニハ農場ヲ備フベキヤ否ヤ之ヲ得ル便宜アリトシテ若シ備フベシトスレバ之ニ就キヲ教授スベキ方法ハ如何

農業實地試驗

「一」鍬使用ノ功拙

「二」小麥　大豆ノ播種

「三」肥料鑑定（過燐酸、石灰、木灰、油粕、魚肥）

專科正教員撿定試驗問題

唱歌理論

一、單音符ト複音符トノ差異及階名ト音名ノ別ヲ問フ

二、最高音ノ全區域ヲ高音譜部表ニ記シ低音ノ全區域ヲ低音部譜表ニ記セ

三、普通拍子トハ如何ナルモノナリヤ其拍法及强弱ヲ示セ

四、（ｲ）調長音階中ニ含有スル名嬰音ノ名稱ヲ擧ケ且ニ（ﾛ）調長音階ト認ムル理由ヲ述ベヨ

授業法

一、小學校ニ於ケル行進軍歌ノ目的及其授業の方法ヲ述ベヨ

算術、歷史、化學、物理、博物、科

二、小學唱歌集第二編中高等科第二年級ニ適當ト認ムル樂典ヲ擧ゲヨ

三、玉ノ宮居ニ就キテ授業ノ大略ヲ述ベヨ

四、左ノ意義ヲ解ゲ

庭の千草もむしのねもかきてさびしくありよけりあゝしらさく鳴呼白菊ひとりおくれてさきよけり

露よたはむや菊の花しもよれてごるやきくの花あゝあわれあゝ白菊人のみさともかくてよそ

唱歌

「一」閨の板戸　「二」年たつけさ

「三」遊獵　「四」やよ美たみ

「五」嶺し我

樂器使用

「一」五日の風　「二」矢玉の霰

「三」仰げば尊し　「四」ならの都

「五」天長節

圖畫

八尺　壹丈

三尺　六尺

(一) 圖ノ如ク板塀ヨリ奥ヘ四十度開キタルキノ扉ヲ畫ケ透現畫法地平線及位置等ハ畫者ノ意ニ任ス

(二) 等邊五角形ヲ畫ケ幾何畫法風景小學習畫帖第八編ノ十三圖ヲ臨畫スヘシ

右通ジテ三時間限リ

注意　必ズ用器畫ヲ描キ終リテ自在畫ニ移ルヘシ

問題

「一」小學校ニ於テ圖畫ヲ教フレハ如何ナル功益アルカ

「二」圖畫ヲ教授スル時教師ノ注意スヘキ重ナル件ヲ問フ

右豊時間限

体操科

普通体操ノ分

矯正術　第二徒手体操　第二亞鈴体操

球竿体操

兵式体操ノ分

柔軟体操　各個教練　小隊教合大意

教授方ハ矯正術柔軟体操ヲ合セシム

手工科(凡四時間)

「一」教授ノ本旨ヲ説明セヨ

「二」鉋及鋸ノ使用法如何

「三」手工用材トシテ槇ノ性質効用ヲ述ベヨ

「四」杉材ニテ別ニ備フル標本ノ如キ額縁ノ接合ノ部台ヲ製作スヘシ(寸法ヲ制限セズ)

家事科

「一」衣服ヲ新調スル時ノ心得

「二」小兒ノ哺乳ヲ止ムル時期及止ムル時ノ心得

「三」家族間ノ作法ノ大要

裁縫科

「一」股引裁方

寸法長サ二尺五寸、股廻リ一尺三寸五分、腰廻九寸五分

腿廻リ八寸五分

右寸法ニテ紙雛形一分一寸ノ割合ニ作レ

「二」補綴ヲキ物ニクリッキ裁功一寸五分ノ輪

入用品絹木綿八寸

「三」男物單羽織裁縫

寸法長サ二尺六寸、袖タケ一尺四寸、肩、襟二寸八分下リ一寸五分

右寸法ニテ雛形三分一寸ノ割合ニ作レ

入用品リン衣ル並布四尺

但寸法ハ悉皆鯨尺トス

謄記、數何、數代、算術、科

尋常小學校本科準教員定檢試驗問題（明治二十九年五月施行）

修身科「男」　一時半

一、何ヲカ義利連用ノ利ト謂フヤ

二、司馬温公ハ年若キ者ニツキテ何ト云ハレシヤ

三、自反トハ如何

四、節季除先生ハ君子トナルニツキテ何ト云ハレシヤ

五、順境ニ過多ク逆境ニ過少キ所以ハ如何

修身科「女」　一時半

一、孝行ヲナス要ヲ述ヘヨ

二、夫婦相和スル道ヲ述ヘヨ

三、女子既ニ嫁シテ後舅姑及夫ノ兄弟親族ニ對スル心得如何

四、女ノ言葉遣ノ心得ヲ述ヘヨ

五、女ノ手わざトシテ爲スヘキコトヲ擧ケヨ

教育科　二時

一、教授ヲシテ趣味アラシメンニハ如何ナル方法ヲ用フヘキカ

二、左ノ原理ヲ説明セヨ

觀念ヲ先ニシ表出ヲ後ニスヘシ

教授ハ兒童ノ活潑ナル天性ヲ利用スヘシ

三、算術科ノ教授要旨ヲ問フ

右三題一綴

四、書取ヲ課スルニハ如何ナル方法アリヤ例ヲ擧ケテ一々之ヲ説明セヨ

五、算術科筆算ニ於ヲ一ノ問題ヲ課シ之ヲ終ルニ至ルマテノ一般ノ手續及其變化ヲ記セヨ

六、作文科「日用文」ニテ始メテ致候ヲ教授スル教案ヲ作レ

但教師生徒ノ問答ハ一々詳記スルニ及バザレバ問答スル事項ノ大意ハ之ヲ記サンコヲ要ス

右三題一綴

國語科　一時半

一、凡此都内外ノ名區楠ノ如クニ比ナリ陳迹碁ノゴトクコ布ケル事ヲ京ナル人ダニ知ラザルモ多カリ況ヤ鄙ヨリハシメテ來レル人其敝邑ニナラヒテ上邦ヲ見ザル輩ハイマダ名勝ノアル所ヲ知ラテユクヽヽ空シク過キナンモ恨ミ多カルベシ

二、公家既ニ一統シヌ文武ノ道二ツナルヘカラズ昔ハ皇子皇孫モシハ執政ノ大臣ノ子孫ノミコソ多クハ軍ノ大將ニモサヽレシカ今ヨリ武ヲカヲ藩屏グルベシト仰セ給ヒテミヅカラ旗ノ銘ヲカヽシメ給ヒサマザマノ兵器ヲサヘ下シ給ハル

右二題全文ヲ解釋シ又圈点アルコトバヲ文法上ヨリ説明セヨ

作文科　二時

國語、作文、算術、算術、地理科

書籍ヲ借ル狀　日用文

花ヲ觀ル記　漢字交リ文

算術科「筆算」　二時

一、次式ノ商ヲ除數ヲ乘子ニ分ヲ短除法ニ由リテ求メヨ

258347÷35

二、次式ノ計算ヲ遂ケヨ

315×6,724.5×,016,

三、次ナル二數ノ最大公約數ヲ求ム

15987,　30295,

四、絹三拾七反ト紬四拾六反トハ其價相等シ今金百四拾八圓ヲ以テ紬六拾九反ヲ買ヒ得ヘシト云フサレハ金百六拾圓ヲ以テ絹幾反ヲ買ヒ得ヘキカ

五、車アリ一時間ニ四英里ト五分ノ三英里ノ割合ニテ進ムトキハ五拾六奇零九二五英里ヲ進ムニハ幾時間ヲ要スルカ

六、或人年六分ノ利率ニテ金千五百七十五圓

ヲ借リ直ニ之ヲ年七分五厘ノ利率ニテ九ケ月間貸ストキハ其間ノ利益ハ幾何ナリヤ

注意　凡テ答案ニハ運算ヲ記入シ解釋ヲ附スヘシ

算　術　科「珠算」　一時

一、左ノ金高ノ總計ヲ求ム

六百八十七圓三拾四錢五厘
貳千五百圓八拾貳錢七厘
七百六拾三圓貳拾九錢五厘
四拾七圓貳拾錢三厘

二、目方拾貫五百五匁ヨリ六貫四百六拾五匁ト　貳貫貳百八拾匁三分四厘ト　九百三拾壹匁七分六厘トヲ引ケ

三、容量貳石六斗七升八合ヲ五百九拾三倍セヨ

四、四拾一萬八千六百六十ヲ四百八十四ニテ割レ

右四題トモ口唱トス

注意口唱ハ初ハ速ニシテ馴熟セシメ次ニ布算セシムルモノトス

一、二、ハ第二回ノ口唱ハ各凡二分間ヲ度トシ

三、四、ハ各凡八分間ヲ限リ計算ヲ終ヘシムルモノトス

地　理　科　二　時

一、本縣ノ略地圖上ニ最上川ノ水系ヲ畫ケヨ又此河ガ本縣ノ人事上ニ如何ナレ關係アルカヲ說述セヨ

二、奥羽地方ノ氣候及産物ヲ記セヨ

三、琉球群嶋ノ地理一般ヲ概說セヨ

四、山形市ヨリ肥前國長崎港ニ到テンニハ如何ナル路ニ由ルベキカ又其間經過スベキ都市港灣ノ主要ナルモノヲ擧ケヨ

五、我邦軍制ノ大略ヲ說キ併セテ現今ノ陸軍

團團本部及海軍鎭守府ノ所在地ヲ列記セヨ

歷　史　科　二　時

一、明治七年ニ於ケル臺灣征伐ノ顚末ヲ記セ

二、左ノ人々ノ事項ヲ記セ

細川頼之、佐久間象山、新井白石、親鸞、藤原史、

三、鎌倉幕府ノ政治ニツキテ知ル所ヲ述ヘヨ

四、左ノ事項ヲ問フ

班田、園莊、五攝家、律令制定ノ始、四公六民ノ稅率、

習　字　科　一　時

楷　書　親　仁

右楷行二体ヲ二對ニ書スヘシ

裁　縫　科（女）

一、廣巾物ニテレヤツ裁方、總副二尺總長五尺

二、男物袷羽織行付ケ

三、巾着形切リ、但丸形寸法二寸五分

右寸法ハ悉皆鯨尺トス

農　業　科

一、土壤ヲ組成スル主要ナル成分ヲ擧ゲヨ

二、魚肥（乾魚搾粕）ノ用法ヲ述ヘヨ

三、剪扶及裝木ノ目的ヲ記セ

四、蔬菜園ヲ設ケンニハ如何ナル位置方位及土質ヲ採用スルカ

五、鹽卵種水浴ノ目的ヲ問フ

教　授　法

六、高等四學年ニ土壤ノ乾濕ト作物トノ關係ヲ知ラシムルニハ如何ナル方法ヲ以テセバ可ナルカ

圖　畫　科

用　器　畫

投影畫

〔一〕

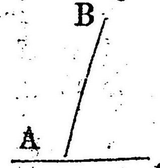

上圖ノAB直線ハ複角度ニシテ立面ニハ四十五度ノ角ヲナセリ今此ノ線力平面ニナシタル角度ト線ノ實尺トヲ畫メヨ

透視畫法

〔二〕正五角形板ヲ一邊ニテ直立セシメ其面ヲシテ畫面ニ五十度ノ角ニ傾ケシメルトキノ形狀ヲ畫ケ

自在畫

小學習學帖第八編ノ二十回ヲ臨畫スベシ

教授法

〔一〕小學校ニテ圖畫ヲ教フルトキ如何ナル功益アルカ其重ナルモノ二三ヲ擧ケヨ

〔二〕工夫畫ヲ授ケルトキノ順序及目的ヲ問フ

〔三〕臨本ハ生徒各自ニ所持セシムルト學校ニ備ヘ置キテ教授ノ都度貸與スルト何レ利益アルカ且其理由ヲ問フ

高等小學校本科準教員檢定試驗問題

修身科　二時半

一、何ヲカ人ノ威儀ト云フカ

二、學ヲ修メ業ヲ習フハ何ノ爲カ

三、誹謗ト讒言トノ區別並ニ其害惡ナル理由如何

四、良心トハ如何ナルモノカ

教育科　三時

一、類化注意トハ何ヲヤ並ニ教授階ニ於ケル準備ノ必要ナル理由ヲ說キ例ヲ擧ケテ之ヲ示セ

二、暗記ノ利害並ニ暗記ニ器械的ト理想的トノ二種アルコトヲ說明セヨ

三、地理科ノ教授要旨ヲ問フ

右三題一綴

四、尋常小學補習科ト高等小學校トノ區別ヲ論セヨ

五、作文教授ノ自作法及復文法ヲ說明シ兩者ノ關係ヲ述ヘヨ

六、小數乘法ヲ數授スル時ノ〔例ヘハ5×2ト云フ如キモノニ付〕教案ヲ作レ

但教師生徒ノ問答ハ一々評記スルニ及ハサレニ問答スル事項ノ大意ハ之ヲ記サンコヲ要ス

右三題一綴

國語科　一時半

彼の政府の跡は離々たる禾黍の畠となり時めける人の名は寂々たる塔婆の石よ殘れるのみなれば玉臺金樓の榮は黃粱一炊の夢と消えはてたれとさすがに永く武門棟梁の居たりし處なるからに今も神社佛閣の大なるありて名所舊蹟もはた少からざりけり中よも若宮八幡の社は康平六年の鎭坐よして初は由比鄕に在りたりしと治承四年に今の處へ遷されしより松柏の翠いよ〳〵繁く蘋繁の備かくることなし

右全文ヲ解釋シ又圈點アルコトハヲ文法上ヨリ說明セヨ

〔一〕和歌三代集の名と其撰まれし時を問ふ

〔二〕江戶時代の和漢混和文起りし所以は如何

〔三〕國學の三大人三大家とは誰々なるか

作文科　二時

返し〳〵書籍の續きを借る狀

右日用文

藝ハ身ヲ助クルト云フ說

右漢字交リ文

漢文科　一時

一、時賴之邑宰有訟其對爲公文賤士也政人皆阿附抑公文獨藤綱公平爲獄故公文竟獲直乃保德之苞錢三百緡宵從後山投干青砥氏之園藤綱忽曰吾爲主替否主有慶可也我烏取獄之貨焉使人負擔數十里送公文之鄕

二、儉之爲德匪直以樽節日用飮食而已君子將收其放心自此始夫衆犀瑇貝綃紈錦綺臺池池僕御之盛人咸暴而趨焉及危機既觸紛華盡去侮尤隨之往々退而喪其所處未有百年不易者然後知儉之能久唯其可久而樂存焉

右二題片假名ニテ全文ノ讀方ヲ記セ

國語、作文、漢文、算術、算術科

算術科〔筆算〕　二時

一、次式ノ値ヲ拾萬分之一マテ正シク答ヘヨ

8'1676429÷15,623,

二、長百九拾二メートル幅五十七奇零七五メートルノ田地ハ幾ヘクタールヲ含有スルカ但一ヘクタールハ百アールニシテ一アールハ十メートル平方トス

三、金貳百七拾圓六拾貳錢五厘ヲ年利五分ニテ四年間貸ストキハ毎年利ヲ算スル複利法ニ依リ此元利合計幾何トナルカ但厘位マテ計算セヨ

四、織屋アリ壹斤ニ付七圓貳拾錢ノ生糸百斤ヲ以テ織物貳百貳拾五反ヲ製シ一反ニ付拾六錢ノ織手間ヲ拂ヒ且貳拾五圓貳拾五錢ノ諸雜費ヲ出シタリ因テ之ヲ一反ニ付四圓ニ賣拂ヒ賣上高千分ノ貳拾五ノ稅金ヲ拂ヘハ幾割ノ純益ニ當ルカ

五、三角形ノ面積ハ其三邊ノ長ヲ表ハス數ヲ

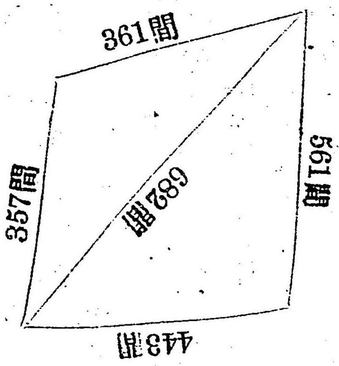

甲乙丙トシ甲乙丙ノ和ノ半ヲ丁トスレハ左ノ公式ニ依リテ其數ヲ得ヘシ因テ次ノ圖ノ面積ヲ求ム

△ABC=√{丁(丁−甲)×(丁−乙)×(丁−丙)}

凡テ答案ニハ運算ヲ記入シ解釋ヲ附スヘシ

算術科〔珠算〕

一、左ノ容量ノ總計ヲ求ム

貳拾三石五斗六升三合、拾七石貳斗八升八合壹勺、百四拾石九斗三升貳合五勺、六拾石貳升八合五勺、五石五斗六升三合八勺、貳百石八斗壹升七合七勺

二、自方貳百三拾八貫五百七拾七匁ヨリ貳拾八貫五百七拾七匁ヲ

三、金高五百三拾圓七拾錢五厘ヲ九千六百五十四倍セヨ

四、五千八百七十九万一千八百五十ヲ五百九十九ニテ割レ

右四題共口唱トス

注意　尋常科ニ全シ

地理科

一、標準時トハ何ヲ實例ヲ日本標準時ニ取リテ之ヲ解說セヨ

二、政体ノ區別ヲ說キ併セテ世界中主要ナル國々ノ政体ヲ列記セヨ

三、北海道ノ自然地理ノ一班ヲ記セヨ

歷史、地理、博物、習字、簿記、科

四、山陰山陽兩道ニ於ケル地理上ノ異同ノ點ヲ擧ケヨ

五、我外國貿易ニ最モ關係アル地名「內外國ノ」ヲ列擧セヨ

六、朝鮮ノ氣候及物產ヲ概說セヨ

七、我東京ヨリ露都セント、ピータースブルクニ到ランニハ如何ナル路ニ由ルヘキカ又其間經過スヘキ都市ノ主要ナルモノヲ擧ケヨ

歷史科

一、次ノ人々ノ實業上ニ於ケル功績ヲ述ヘヨ

二宮尊德、佐藤信淵、熊澤伯繼、野中良繼、粟田定之亟加茂

二、足利氏ノ末路ヨリ織田氏ニ至ル迄ノ間ニ於ケル淨土眞宗及ヒ日蓮宗ノ一班ニ就キ知ル所ヲ述ヘヨ

三、文學上ニ於ケル次ノ人々ノ事蹟ヲ問フ

德川光國、本居宣長、金澤顯時、紀貫之

四、神武天皇東遷并倭建命東征ノ御道筋ハ如何

習字科

男子貴剛正

右楷行草三体ヲ二行ニ書スヘシ

簿記科

左ノ取引ノ勘定ヲ日記仕譯元帳ノ三傳ニ記入シ損益高并ニ結算資本高ヲ問フ

物産商賣　資本主　一名

一　明治十一年三月一日森下岩楠ヨリ四ケ月限仕拂ノ掛ケニテ金巾八千三百拾碼ヲ壹碼參拾壹錢替ニテ買入ル

一二日　吉田太兵衞ニ現金ニテ賣渡ス金巾千七百拾碼金三拾四錢替

一三日　伊藤千吉ニ掛ケニテ金巾三千二百五拾碼ヲ金三拾五錢替ニテ賣渡ス

一四日　美澤進藏ヨリ三ケ月限仕拂ノ掛ニテ小紋金巾八千五百五十六碼ヲ買入ル此代價金千九百六拾七圓八拾八錢ナリ

一五日　濱田弘助ニ掛ニテ賣渡ス小紋金巾二千八百拾六碼此代價金七百四圓ナリ

一七日　豊川良助ニ現金ニテ金巾三千三百五拾碼ヲ金千百貳拾貳圓廿五錢ニテ賣渡ス

一八日　營業諸費金百七拾五圓ヲ拂渡ス

一九日　日原昌造ヘ掛ケニテ小紋金巾二千七百九十四碼金七百貳拾六圓四拾四錢ニテ賣渡ス　以上

棚卸　殘品代價　六百七拾七圓五拾八錢

博物科

一、さくら、及ゑんどうノ葉及花ノ部分形狀及構造ヲ圖解セヨ

二、有花植物分類ノ大綱ヲ說明シ其形質ヲ舉ゲヨ

三、左ノ動物ノ習性ヲ問フ

どろばち、ごみくも、たまし、みゝゝ

四、節足動物及其部類ノ各ノ形質ヲ問フ

五、鑛物三種(白色、綠色、赤色)ノ名稱成分性質及其効用ヲ問フ

物理科

一、一秒時ニ付五十めーとるの初速度ニテ眞直ニ擲上セラレタル小石ハ何秒時ノ後ニ地面ニ落下スルカ又昇リ詰メノ點ノ高幾何

但空氣抵抗ナシトシテ算出スヘシ

二、消毒水ナドヲ吹クニ用フル噴霧器ヲ說明セヨ

三、音響ニ強弱ヲ生スルハ何ニ原由スルカ

四、凹鏡ノ燒點ト鏡面トノ間ニアル物体ノ映像ヲ畫ク法如何

五、雪ト食鹽トヲ混和スレバ極メテ寒冷トナル由如何

六、電流鍍金ヲ施ス方法ヲ說明セヨ

化學科

一、硬水トハ何ゾ又硬水ヲ軟化セシムル方如何

二、蠟燭焰ノ各部分ノ組成及性質ガ相異ナルコトヲ實驗スル方法ヲ說明セヨ

三、一ノ鑛物アリ其ガ銅ノ化合物ナリヤ否ヤヲ鑑識スル方法及其方法ノ理由ヲ解說セヨ

四、有機物ノ腐敗トハ如何ナル化學的變化ナルカ

裁縫科

一、半合羽裁方寸法男並但一分一寸ノ割合ニテ雛形罫引ヲ作レ

二、股引裁切リ寸法長ケ三尺五寸股廻リ一尺四寸脾廻リ一尺廻廻リ九寸合寸法ニ紙雛形ニ分一寸ノ割合ニ作レ

三、小兒夏頭巾　ひだとり方　頭廻リ一尺二寸

四、絹布ニテ褄揚ケ寸法ふき一寸

右寸法ハ悉皆鯨尺トス

体操科

兵式体操
柔軟体操　各個教練小隊運動銃ノ使用ハ省ク
普通体操
矯正術　第一徒手体操第一啞鈴体操
球算体操
柔軟体操矯正術ノ内三運動ヅヽ號令セシム

尋常科正教員撿定試験問題（明治二十九年十月施行）

修身科

一、忠良ノ臣民タルト孝順ノ子孫タルト併テ孝順ノ子孫タルベキ理ヲ説明セヨ

二、上杉謙信カ武田信玄ニ書ヲ遣リテ甲州ニ塩ヲ給シタル擧ハ道徳上如何ナル道理ヲ含メルヤ

三、親シムベクシテ劾スベカラズ近クベクシテ迫ルベカラズ殺スベクシテ辱シムベカラストハ何ノ謂ヲ

四、耻ノ人ニ於ケル大ナリト孟子ノ言ヒタルハ如何

國語科

一、人の心は目に見ねぬものからよきもわろきもおしなべてなき後にこそ定るあれされば祿もおく位もあらで名と後の世に遺せるものは其の人の徳と學びの力とよらぬはなし

右解義及び圏點と附せる言葉の類別、はたらき樣、用ゐざまを設け

二、泡、譽、乞兒、志、納、青、折、甥、題、旅

右の正しきよみと假名にせよ

作文科

招魂祭ヲ觀ル記　漢字交リ文
菊見誘引の文　書牘文

算術「珠算」

「一」金拾三圓七拾八錢と　九圓拾三錢四厘と　百八圓五拾錢と　三拾六圓貳錢七厘と　八圓四拾六錢貳厘と　拾七圓三拾五錢とを加へよ

「二」米百石より　七石八斗三升五合と　拾石五斗八升六合と　四拾貳石壹斗九升と　六石七斗八升九合とを引け

「三」目方八百七拾匁五分六厘を　八百七十奇零五六倍せよ

「四」長三千三百丈を千七百二十八よて割り分まて計算して剰餘を得よ

暗算

「一」明治廿九年十月一日より三十週と計ふれば其終は何年何月何日なるか里町一時間

「二」750×96、

「三」2里15町12、

「四」$\frac{3}{4}-\frac{5\frac{11}{12}}{8}$、

算術、教育、地理、歴史科

一、除法簡法と因數除法とより因りて次の割算を遂げよ

9172143÷72、　13339728÷108、

二、距離十五キロメートルヲ里町間尺の項よて表せ

三、次式の價ヲ小數よて示せ

$$\frac{5.6\times1.136}{31.81}$$

四、十二月廿五日仕拂額面五千圓の手形と其年十月廿六日よ日歩百圓よ付き參錢にて（商業）割引するに其資金と他より借入るゝことを要す此の如くして損益なからしめんよは借入金の年利率幾何のものと撰むへきか

五、縦四尺九寸横二尺四寸五分深一尺三寸五分の内容ある水槽ある此容量幾何なるか但一石の容積と六立方尺奇零四八二七と

す

一、注意　答案又は運算と記入とを必要の箇所又は説明と附するを要す

教育科

一、何ヲカ訓育的教授ト云フカ

二、教授階ニ於ケル連結ト總括トハ如何例ヲ擧ケテ之ヲ説明セヨ

三、發問的教授法ノ効益ヲ列擧セヨ

以上三題一綴

四、尋常小學校ノ算術科課程ヲ一學年ニハ二十以下ノ數ノ加減乘除二學年ニハ百以下ノ數ノ加減乘除等トシタル趣旨如何

五、尋常三學年及四學年ノ生徒ヲ合レタル學級ニ於テ菊ノ文題ニツキテ教授スル作例及教案ヲ作レ

六、命令ノ性質及命令ヲ發スルニ當リテ心得ヘキ條件ヲ記セ

以上三題一綴

地理科

一、國道ニヨリテ山形市ヨリ東京市ニ至レニハ如何ナル都邑ヲ通過スベキカ順次ニ之ヲ擧ゲ其ノ管轄縣人口生業ニツキテ知ル所ヲ延ヘヨ「但都邑ハ重ナルモノ十ニテ可ナリ」

二、次ノ諸地ハ或ハ產業上或ハ歷史上或ハ軍事上ニ於テ如何ナル處ナリヤ且其ノ位置ヲ問フ

八王子、境、足利、輪嶋、江田島、宇佐、天鹽

三、本邦ニ於ケル茶、甘蔗、石炭、鹽、絹織物ヲ產スル重ナル國名、或ハ縣名ヲ問フ

四、佛蘭西國民ノ性質製造業及商業ニツキテ述ベヨ

歷史科

一、平安時代ニ於ケル地方ノ狀態如何

二、足利末世ヨリ德川初代ニ至ルマテノ外交ノ有樣ヲ述ベヨ

三、左ノ人々ハ商業土木上如何ナル功績アリシカ

石丸定次、角倉了以、玉川清右衛門、河村瑞軒

四、南北朝ノ時代ニ當リ一族世々心ヲ王事ニ盡セシ者ノ事蹟ヲ略記セヨ

五、左ノ事項ヲ問フ

藤原氏ノ四家、四道將軍ノ由來、かばね

南都北嶺

習字科

德不孤必有隣

右楷行草各一枚但シ一枚二行詰ミ書スヘシ

小學校高等科正教員撿定試驗問題

明治廿九年十月施行

修身科

一、忠良ノ臣民タルモノハ併テ孝順ノ子孫タルヘキ理ヲ說明セヨ

二、父母ノ日體犬馬ヲ愛スルハ已レノヲ愛スルヨリモ重カルベキハ閭巷ノ小人モ之ヲ熟知セルノ事實ニ由リテ兄弟相愛ノ理ヲ說キタル程伊川ノ趣意ヲ示セ

三、拾得者自ラ遺失主ヲ發見スルヲ困難ナルヲ以テ遺失物ヲ占領スルノ理由ト爲スニ足ラサル道理ヲ問フ

四、我邦法律制定ノ手續如何

國語科

一、物語又は如何ある種類ありや且各種類よりて其の例を擧げよ

二、あやしの竹のあみ戸の内よりいとわかき男の月影よ色合さだかならねどつやゝかなる狩衣よこささしぬきいとゆゑづきたるさましてさゞやかなる童一人具して遙なる田の中のほそぢと稻葉の露よそぼちつゝわけゆくほど笛とえならぬ吹きすさ

びたるあはれときゝしるべき人もあらじと思ふにゆかんかたしらまほしくて見送りつゝゆけは笛とふきやみて山のきわよ総門のあるうちまで入りぬ

右解釋

一、右の問題中圏點と附せる言葉の類別、はたらき樣用おさまと說け

作文科

二、ルーソー並ニロックノ教育說ヲ概記セヨ

三、智力ト智力的感情、願望ト意志トノ區別並ニ關係ヲ論セヨ

以上三題一綴

洪水見舞の文　書牘文

教育科

一、普通教育ノ目的ヲ論述セヨ

ヲ論評セヨ

二、ルーソー並ニロックノ教育說ヲ概記シ之

三、智力ト智力的感情、願望ト意志トノ區別並ニ關係ヲ論セヨ

地理科

一、東海道中ノ都會ノ名稱及主ナル物産ヲ擧ケヨ

二、奥羽ノ山谷平野ノ形勢ヲ記セヨ

三、亞細亞中央一帶ノ地ニ沙漠多キ所以如何（附シタル地文學上ノ說明ヲ附セヨ）又此地方ニ住ム人民ノ風俗如何

四、英吉利國ノ地勢氣候物産ヲ我日本國ニ比較セヨ

四、教育上ニ使用スル管理ト云フ語ノ意義ヲ述ヘ併テ學校管理法ニ於テ論スヘキ事項ノ一班ヲ略論セヨ

五、心算ト器械算（算盤或ハ石盤ヲ用フルモノ）トノ關係ヲ述ヘ小學校ニテ此兩者ヲ課スルニ當リテ執ルヘキ一般ノ方針ヲ論述セヨ

六、單級ノ數科目組合ニ關スル一般ノ理論ヲ說述セヨ

地理科

一、東海道中ノ都會ノ名稱及主ナル物産ヲ擧ケヨ

二、奥羽ノ山谷平野ノ形勢ヲ記セヨ

三、亞細亞中央一帶ノ地ニ沙漠多キ所以如何（附シタル地文學上ノ說明ヲ附セヨ）又此地方ニ住ム人民ノ風俗如何

四、英吉利國ノ地勢氣候物産ヲ我日本國ニ比較セヨ

五、北米合衆國建國史ノ大要人民ノ言語風俗ノ一般並ニ我邦横濱ヨリ該國首府ニ到ル道路及航路ヲ問フ

六、印度季節風「もんすーん」ノ原因風向及時期如何

七、黒潮ノ流域流ノ方向並ニ我邦ノ氣候ニ及ボス影響如何

漢文科

一、夫物不產於秦可寶者多士不產於秦而願忠者衆今逐客以資敵國損民以益讐內自虛而外樹怨於諸侯求國無危不可得也

二、夫鳥俛而啄仰而四顧夫獸深居而簡出懼物之害已也猶且不免焉弱之肉強之食今吾與文暢安居而暇食優遊以生死而禽獸異者寧可不知其所自耶

三、兵以正合以奇勝善之者出奇無窮奇正還相生如環之無端夫始如處女適人閉戸後如脫兎適不及距其田單之謂耶

右訓點ヲ施シ解釋ヲ加フヘシ

習字科

一、汎愛衆而親仁行有餘力則以學文右階、行各一枚但一枚三行詰ニ書スヘシ

二、遠き慮なけれは必す近き憂あり

右漢字ハ草書ニシテ假名ハ平假名ニスヘシ

但一枚三行詰

算術科「筆算」

一、簡除法ヲ用ひて次の割算を遂けよ

153160÷56、　73522÷168、

二、次なる式の値を小數よて示せ

$$\frac{48\frac{4}{7}}{1085\frac{7}{10}} \div \frac{7\frac{3}{11}}{174\frac{3}{17}} \times \frac{4.4+\frac{3}{5}}{7375.+\frac{3}{4}-\frac{1}{8}}$$

三、一升ますの内容は口四寸九分四方尺にして深二寸七分なり「今十分ノ一メートル」立方センチルとすれは一升は幾リトルよ富

漢文、習字、算術科

るか但リットルの小數四位まで答へよ

四、四分利附の新公債(額面百圓)を一枚八拾九圓の相場にて七拾五枚買入置きしに五年を經て償還せられたり因て資金の利息と年六歩にて計算するときは損益幾何なるか

五、反別九町三反七畝拾五歩の田地あり此地價と一反歩に付六拾四圓とすれば地租及地租附加税の極限は合せて幾何なるか但地租附加税の極限は地租の三分の一とす

〔注意〕答案には運算と記入し必要の箇所には説明を附すること

算術　高等科

珠算

(一)金三千七拾七圓貳拾四錢貳厘と九百九拾七圓九拾八錢五厘と千八百八拾壹圓九錢六厘と五百六拾六圓六拾壹錢三厘と千百四拾圓貳拾三錢三厘と八拾四圓九拾四錢貳厘と百拾壹圓拾八錢四厘とを加へよ(二分)

(二)米千石より七拾八石五斗四升と三百拾石六斗八升と拾三石九升六合と百七石五升四合とを引け(一分半)

(三)目方九百七拾六匁五分四厘を七百八拾奇零六五倍せよ(十分)

(四)長三千拾七丈を千二百九拾六にて割り分まで計算して剰餘を得よ(同)

暗算

(一)四月一日が水曜日なれば其年の七月の第二日曜日は何日あるか(十五分)

(二)$25\times9\times6\times8$、

(三)$5\text{里}10\text{町}\div25$、

(四)$\cdot75-\frac{4}{9}+6$、(一時間)

幾何科　高等科

一、圓外ある一點より圓に割線csaと切線daとを引くときは$\overline{ac}$及$\overline{ad}$の二直線にて成す直方形は$\overline{sca}$上の正方形に等しきことを証せよ

二、有限の定線と一邊とする正五角形を作ることを求む

三、球内に軸と底經とに等しくする直立圓柱及元錐(一母線)と底徑とに等しくする直立圓錐を作るときは圓柱は球と圓錐との比例中率に相當することを証せよ(二時間)

代數科　高等科

一、次式を乘子に分開せよ

$$p4-p2-2p-1,\quad u2-\frac{u}{4}-\frac{3}{8}$$

二、商會あり貨物を買ひ別に運賃として原價の百分の四を拂ひたり而して之を三百九拾圓に賣りて所贏の利と本錢(原價も運賃との合計)に比ふれば原價の圓數百分の一十二分の一の如しといふ貨物原價は幾何あるか

次の方程式の組合を解け

三、$2n+3y=37$

$$\frac{1}{n}+\frac{1}{y}=\frac{14}{45}$$

(法意)答案には運算と記入し且必要の箇所には説明を附すべし(一時三十分)

歴史科　高等科

一、延喜十四年三善清行の封事により て當時の政弊を延べよ

二、(甲)坂上田村麿征夷の顛末

(乙)徳川時代に於ける蝦夷地開拓の顛末

右(甲)(乙)中の一に答へよ

三、徳川幕府の組織を概記せよ

四、支那唐代に於ける方鎮の起原及と其の跋扈の有様を述べよ

五、元の世祖が宋を滅せし後外征の師を起し

シ顯微ノ大要ヲ述ヘヨ

六、三十年戰ノ始末及ヒ之ニ關スルヤノ條約ニツキテ述ベヨ（三時間）

博物科　高等科

一、軟体動物ノ諸綱ヲ擧ケ其特質ヲ略記セヨ

二、有脊動物ノ諸綱ノ血液循環ノ模様ヲ圖解セヨ

三、左ノ諸科ノ特質ヲ記セ

苔科　十字科　唇形科　ゆり科

四、地下莖ノ種類ヲ說明シ各類ニ付二例ヲ擧ケヨ

五、植物ノ同化作用トハ何ソヤ之ヲ試驗スル方法ヲ說ケ

六、左ノ鑛物ヲ區別スル方法如何

石英、黃玉石、方鉛鑛、輝安質母尼鑛、石炭ト無焰炭、硫黃ト琥珀、普通角閃石ト電氣石（二時間）

化學科　高等科

一、水素ヲ製スル方法及之ヲ製スル時注意スヘキ件並物理的化學的性質ヲ詳說セヨ

二、實例ヲ擧ケテ一定比例ノ法則及倍數比例ノ法則ヲ說明セヨ

三、左ノ二物ヅヽノ間ニ行ハル、化學變化如何

〔イ〕食鹽ト硫酸

〔ロ〕臭化加里（しうかかり）ニくろる瓦斯

〔ハ〕大理石ト鹽酸（一名くろる水素酸）

〔ニ〕亞鉛酸ト硫化水素

四、銅ト亞鉛ノ合金タル眞鍮ヨリ此二金屬ヲ分取センニハ如何ニスベキカ

脂肪ト脂肪酸トノ關係ヲ問フ

澱粉ト葡萄糖トノ差異及關係ヲ說明セヨ（一時三十分間）

物理科　高等科

一、氣体ハ容積ト壓力トニ關スルボイル氏ノ法則及之ヲ實驗スル方法ヲ說明セヨ

二、八度〔攝氏〕ノ水十三七きろぐらむニ二十六度ノあるこーる五きろぐらむヲ混和シタルニ温度五度トナリタリト云フ由ヲあるこーるノ比熱ヲ問フ

三、左ノ事項ノ物理學的說明ヲ附セヨ

〔イ〕音ノ高低、强弱、音色、

〔ロ〕石鹼水ノ色

四、電流ノ感應作用トハ如何ナルコトナルカ又是ニヨリテ電話機ノ理ヲ說明セヨ〔一時三十分間〕

簿記科　高等科

左之取引ヲ日記仕譯元帳ノ三帳ニ記入シ且末日ニ於テ試算表ヲ作レ

明治十一年七月

一日　資本主桑島修太郎ヨリ金五千圓ヲ商買ヘ元入セリ

同日　置時計道具買入此金參百五拾圓帳簿筆紙墨等ヲ買入ル此金五拾圓

二日　當座預ケ金トシテ四千圓ヲ銀行ヘ預ク

三日　日原昌造ヨリ極上麥粉五拾桶金拾三圓五拾錢替極精麥粉百桶金八圓貳拾五錢替ヲ以テ買入ル此代金トシテ本日付十日限仕拂ヲ以テ豐川良助先ノ爲替手形ヲ當店ニ向ケ振込みシヲ以仕拂承諾ノ旨ヲ記載調印ノ上之ヲ豐川良助ヨリ渡ス

四日　向三ヶ月分ノ借家料ヲ銀行渡リ小切手ヲ以テ拂渡ス此金三百七拾五圓也

同日　大坂日原會社ヨリ當所ヲ以テ賣捌ノ爲メ積送リタル第一號ノ荷物極上麥粉百桶到着ス此運賃並ヲ持付車力代トモ金貳百拾三圓五拾錢ヲ當店ヨリ立替銀行渡シ小切手ヲ以テ拂渡ス

同日　日原會社送荷物ノ內現金ニテ麥粉五拾桶ト金拾壹圓四拾錢替ヲ以テ賣渡ス

簿記、圖畫、農業科

（一時三十分間）

圖畫科

一、大手本ヲ正面ニ掛ケテ學ハシムルノ得失如何

二、描畫スルトキノ姿勢如何且ツ其理由ヲ問フ

三、實物ヲ寫生セシムルト手本ヲ臨畫セシムルト効益ノ異ナル點ヲ擧ケ　右九時ヨリ十時迄

四、正七角錐ヲ軸ニ四拾五度ノ角ヲナシテ切斷シタルトキノ切斷面ヲ畫ケ　右投影

五、右方ノ壁ニ畫カレタル直經八尺ノ圓ヲ畫ケ　右透視此題ニ限リ用ヰタル點及線ノ重要ナルモノニハ名稱及寸尺等ヲ明記スヘシ

六、小學習書帖第七編ノ十五圖雛ヲ臨畫スヘシ　右四ヨリ六題迄ヲ十時ヨリ一時迄トス但シ用器畫ヲ終リタル後ニ自在畫ニ移ルヘシ

農業科

一、土壤ノ吸收力ヲ述ブヘシ

二、新鮮ナル人糞尿ノ直ニ施用スヘカラザル理由ヲ問フ

三、作物發芽ノ際ニ於ケル化學的變化ヲ述ヘヨ

四、苗代ハ如何ニ管理スヘキヤ

五、果樹ノ種類ヲ撰ブニツキ注意スヘキ要件ヲ記セ

六、家蠶ノ眠起及眠中ノ取扱ニ就テ述ヘヨ

七、循環耕作ノ利益ナル點ヲ擧ゲヨ

教授法

高等三學年ニ作物根ト肥料トノ關係ヲ知ラシムル方法如何

實地試驗

鍬使用ノ巧拙　小麥ノ播種

土壤ノ鑑定　埴土

肥料ノ鑑定

種子ノ鑑定

兵式体操科

各個教練、柔軟体操、小隊教練、中隊教練大意、

普通体操科

矯正術、第一徒手体操、第二啞鈴体操、球竿体操、

右兩科共術科ヲ試ム但シ授業法モ含ム

一、歩兵一中隊ノ編成

二、一師團ノ編成

三、軍人ノ種別

四、各兵科ノ主務

五、体操實習ノ成蹟ヲ詳ニスル法　右ハ筆答セシム

商業科　自（一）至（九）三時間（十）三時間

一、商人たるもの〻心得を列擧せよ

二、商事會社の成立より關して商法中より規定せる主なる條項を示せ

三、日本現今の外國爲替相場及騰貴すると下落するとを孰れか利不利なるか其理由を評説せよ

四、商業上商品相場の騰貴して損し下落して益することありや若これ有らは其理由を例解せよ

五、信用とは如何信用の商業上より對する利益を述へよ

六、左の語よつきて説明と施せ

利益　純益　硬貨　軟貨　打歩　割引

荷爲替　間接爲替　仲立人　仲買人

七、本縣下より於ける商業上の機關たるへき主ある設立物の名稱所在地及業務と列記せよ

八、本縣内より輸出する主なる商品の集散場及本縣内へ輸入する主ある商品の仕立地と示せ

九、本邦ヨリ於ケル特別輸出港及ヲレヨリ輸出スル主ナル物産ヲ列舉セヨ

十、左ノ取引ヲ日記仕譯元帳ノ三簿ヨリ記入シ結算シテ資産負債表及損益表ヲ製セヨ

明治十三年二月　營業主　一八

一日　左ノ資産及負債ハ前月中ノ元帳ヨリ差引謄寫ス

資　産

金銀貳百圓

商品千三百五十圓　但棚卸表ノ通

現在手形貳百五拾圓　但手形帳ノ通

負　債

償却未濟手形三百圓　但手形帳ノ通

夏山暖吉ヨリ借五百圓

同日　帳簿代貳拾五圓店雜費三拾圓金銀ヨテ拂渡ス

五日　夏山暖吉ヘ勘定ノ内大野平助一月三十日仕出貳十日限貳百圓手形ヲ本日ヨリ期日マテノ割引高壹圓五拾錢ヲヽ金銀ヨテ拂渡ス

八日　秋山鹿藏ヘ賣出ス麥粉五十俵金七圓替小麥百俵金六圓替内五百圓ハ金銀ニテ受取殘除ケ

十日　函館雪中寒助ヘ賣捌ノ爲積送ル大麥二百俵金五圓替

十三日　大原農ヨリ本店本日仕出三拾日限手形ヨテ買入直ニ東京大橋長藏ヘ賣捌ノ爲積送ル大麥三拾俵金六圓替麥紛貳拾俵金七圓替

十五日　函館雪中寒助ヘ送リタル荷物ノ賣上勘定書ヲ受取本店正味所得八百圓

十七日　大坂浪花屋大助ヨリ第一號送荷受取小麥三百俵此運賃弐百八拾圓立替金銀ヨテ拂渡ス

十九日　山下林三ヘ賣出ス浪岡屋第一號送荷小麥三百俵金六圓替内五百圓ハ金銀差引殘森繁三宛參着拂爲替手形ヨテ受取依テ森繁三ヘ手形ヲ送リ金銀ヲ引替タリ

廿二日　大坂浪花屋大助第一號送荷賣捌濟ニ付其勘定書ヲ送ル賣上手數料賣上高ノ貳分五厘藏敷廣告料等五拾三圓五拾錢

廿五日　函館雪中寒助ヨリ送荷代金受取

廿六日　本店仕出十日限リ手形ヨテ買入銀行株式貳拾五株金九拾八圓替

廿七日　東京大橋長三ヨリ送荷ノ勘定書受取本店正味所得四百圓

廿九日　大坂浪花屋大助振出參着拂八百貳拾壹圓五拾錢ノ爲替手形ヲ秋山鹿三ヨリ受取依テ同人ヨリ受取ヘキ勘定四百五拾圓ヲ引去リ差引殘大橋長三宛參着拂爲替手形ヨテ拂渡ス

同日　書記給料參拾圓店雜費拾圓五拾錢金銀拂渡ス

以上

棚卸

商品　參拾八圓

銀行株式　貳千五百圓

音樂科

唱歌

一、うつくしき　二、大平の曲

三、波風　四、埴生の宿

五、和歌の浦　六、つはくらぬ

樂器使用

一、五倫の歌　二、隅田川

三、榮ゆく御代　四、岩もる水

五、御國の民　六、花鳥

理論

一、全音符ノ拍數ヲ四拍トスルキハ四分音符、十六分音符及三十二分音符ノ拍數ハ如何

二、變拍子トハ如何ナルモノヲ云ヲヤ

三、四拍子及六拍子ニ於ケル自然ノ強弱及其拍法ヲ問フ

四、變等調長音階中ニ含有スル各變ノ名稱ヲ擧ケ且ツ何故ニ第一線ハ其主調音ナルヤヲ説明セヨ

授業法

一、唱歌教授上ノ要領ヲ問フ

二、小學唱歌集第一編中尋常科第三年級ニ適當ト認ムル樂曲ヲ擧ケヨ

三、矢玉ハ霰ニツキヲ教案ヲ示セ

四、左ノ意義ヲ解ケ

惠の露のかゝらざれば、民學いかでさかゆべき。此大御世ようまれぬれば、土のさち、いかでにらるべき。王の臺も榮の戸も、我大君の萬代と、祝ふさかづきとりく〳〵に、うたふけふふようたのしけれ

君は千代ませ、八千代ませ、君は千代ませ八千代ませ

小學校準教員試驗問題〔明治三十年五月施行〕

算術科

一　四十六人ニテ共ニ寫眞ヲ採リシニ其代價十一枚拾圓ニシテ其餘ハ一枚五十錢ナリト云フ各壹枚ヲ得ルニハ幾何ツヽ出金スヘキカ

但寫眞師ニハ正當ニ支拂ヒ各人出金ノ差一厘マテハ互ニ容捨スルコトスヘシ

二　或人六十九里十三町五十二間ノ處ニ差セシニ平均毎日八里二十四町十四間ツヽ歩ミシト云フ其費セシ日數ヲ求ム

三　福岡ヨリ山形マテ米ヲ運送スルアリ馬三頭ヲ六週間毎週六日ツヽ使用シテ三百二十四俵ヲ運ヒタリ今又二百四十俵ヲ運送スルニ牛五頭ヲ毎週四日ツヽ使用セハ幾週ヲ費スヘキカ

但馬ト牛トヲ比スルニ歩行ノ速力ハ五ト三トノ如ク又負擔力ハ三ト四トノ如シ

四　赤道ニ於ケル地球ノ周圍ヘ四千七萬三百六十八米突ニシテ之ヲ三個一四一六ニテ割ルトキハ赤道ニ於ケル地球ノ直徑ヲ得ルト云フ其直徑幾何

五　鷄卵一千個ヲ拾圓六拾五錢ニテ仕入レ内一割ヲ腐敗其他ノ爲ニ捨テクリトシ大ナルモノ三百個ヲ一個二錢中二百五十個ヲ一個一錢五厘殘リヲ悉ク一個一錢二厘ニテ賣ルトキハ幾割ノ利益ニ相當スルカ

暗算

口唱ニテ問題ヲ與ヘ四分時間ニ其答ヲ記セシム

一　炭一貫目ニ付六錢四厘ノ相場ナルトキ一俵九貫五百目ノモノ二俵ノ價如何

右一、三、五ノ三問ノ式答及解法ヲ要シ二、四ノ二問ハ運算答ヲ明ニ記載スヘシ

習字、修身、教育、國語、科

珠算

一　左ノ金高ノ總計ヲ求ム

百二十三圓五拾貳錢、百四十二圓八拾二錢、二百五十八圓三十七錢、百八十一圓三錢、百八十九圓九十五錢、百圓十五錢、三百圓、三百十七圓五十四錢、二百十一圓十五錢、百三十四圓五十錢

二　三貫百四十五匁五分九厘二毛ヨリ七百八十五匁三分九厘八毛ヲ三度ヒ續ケテ引キ其殘余ヲ求ム

三　五十四圓三十二錢ノ六百二十四倍ヲ算出セヨ

四　米一石八圓五十五錢ノ相場ナルトキハ壹萬五千圓ヲ以テ米何程ヲ買ヒ得ヘキカ

但金位ニテ算出スヘシ

右四問トモ口唱ニテ題ヲ與ヘ直ニ算出セシム

習字科

問題彼短
右楷行草三体用紙一枚ニ書スヘシ

修身科

一　「國ヲ肇ムル事宏遠ニ德ヲ樹ツルコト深厚ナリ」ノ解釋
二　「世務ヲ開ク」ノ例解
三　順境ニ居ルハ易ク逆境ニ居ルハ難シト云フ所以ヲ述ヘヨ
四　習字教授上注意スヘキ諸件ヲ列擧セヨ
五　兒童ニ初メテ數ノ觀念ヲ與フル方法ヲ問フ

國語科

一　代名詞ニ付キテ知レル所ヲ述ベヨ
二　薩摩守忠度ト申スハ入道ノ舍弟也淀ノ河尻マデ下リケルガ郎等六騎相具シテ忍テ都ヘ歸リ上ル如法夜半ノ事ナルニ五條三位俊成卿ノ宿所ニ行キテ門ヲ扣ク內ニヘ之ヲ聞キケレトモカヽル亂ノ世ナル上イツセキ夜半ノ事ナレハ敵ケトモ開ケザリケリ
右大意ヲ講セヨ
三　春宮、返牒、勘當、調度、さすが、ときめく、

説明セヨ
三　幼年生ニ假名ヲ教授スル際實物ヲ示スノ目的ヲ說明セヨ
四　習字教授上注意スヘキ諸件ヲ列擧セヨ
五　兒童ニ初メテ數ノ觀念ヲ與フル方法ヲ問フ

國語科

一　代名詞ニ付キテ知レル所ヲ述ベヨ
二　薩摩守忠度ト申スハ入道ノ舍弟也淀ノ河尻マデ下リケルガ郎等六騎相具シテ忍テ都ヘ歸リ上ル如法夜半ノ事ナルニ五條三位俊成卿ノ宿所ニ行キテ門ヲ扣ク內ニヘ之ヲ聞キケレトモカヽル亂ノ世ナル上イツセキ夜半ノ事ナレハ敵ケトモ開ケザリケリ
右大意ヲ講セヨ
三　春宮、返牒、勘當、調度、さすが、ときめく、

右語釋セヨ
四　人ヲ招グ、何程ナルヤ、問フテ、殺シテ、受ケリ、議論スルトモ
右誤ヲ訂正セヨ

作文科

讀書の樂
書籍ヨ與ふる文

歷史科

一　後三條天皇ノ御治績ヲ述ヘヨ
二　藤原氏ノ時代ニ於テ文學上著名ナル人ニ三ヲ略述セヨ
三　北條氏ノ政治ト足利氏ノ政治トヲ比較セヨ
四　德川季世ニ於ケル攘夷論開港論ノ要旨及其結果ヲ問フ
五　鳥羽伏見ノ戰ニツキテ知レル所ヲ述ヘヨ

地理科

一　北海道ノ地勢氣候物産ヲ述ヘヨ
二　吾人高山ニ登ラハ其山麓山腹頂上ニ於テ如何ナル差違ヲ見ルコトヲ得ヘキカ
三　瀨戶內海沿岸ノ地ノ製鹽ニ適スル理由ハ如何
四　略圖ヲ描キテ本縣ノ地勢都邑ヲ示セ
五　左記ノ地ニツキテ知レルコヲ記セ
小田原、輪嶋、直江津、佐世保、根室、
六　農工商業ノ關係ヲ述ヘヨ

專修科

問題

一　普通体操、柔軟体操、各個教練、小隊教練、
右は算術
一　陸軍の兵種と記せ
二　我國の師團、旅團、聯隊數と各區別して記せ
三　柔軟体操諸演習に於て始めより直れの令ある迄と各擧動と發唱せしむるは如何な

作文、歷史、地理、專修、音樂、授業、農業科

る利益あるか
四　各個教練教授上の要旨を略記せよ
五　行進間其行進を止むるとなく斜よ右へ向けて行進せしむる號令及其の動作と別記せよ

右筆答

音學科

理論

一　音の高低と強弱との差異を述へよ
二　風琴鍵盤よ於けるはよはへといろの七音の位置を問ふ
三　全音符と四指とすれば十六分音符及附點の拍數は如何
四　よ調長音階中に含有する變音と擧け且其名稱と記せ

授業法

一　教授上の要須及諸注意と擧けよ
二　小學唱歌集中尋常科第一年級及尋常科第三年級よ適當と認むる樂曲を擧けよ
三　雨露ニッキテ教案ヲ作レ
四　降る雪よ樵夫のみちもうもれけりみやまのおくの夕まぐれかささる笠よは影もなき月をやどし撰べる柴にはかほらざる花とたとるとかやげにおもしろのけしきやなげよおもしろのけしきやな

右の意義を説け

唱歌

一　なごち　二　おぼろ　三　富士山
四　學の庭　五　閨の板戸　六　仰げば尊し

樂器ノ使用

一　大和撫子　二　海ゆかは　三　都の花
四　隙ゆく駒　五　太平の曲　六　古戰場

農業科

一　土壤の重ある分類法並に其の相互の關係と述へよ
二　排水の効用と擧げよ
三　動物質肥料と植物質肥料との優少を比較せよ
四　堆製舊種ノ製法如何
五　根菜類と葉菜類との栽培上異ある點と記せ

實地

菜蔬作ノ整地及播種

實地鑑識〔口答〕

酒粕、豐苔粕、牛旁種、茄子種、葱、土壤

〔植土〕

授業法

高等小學校よ於て土壤學と授くるは如何なる方法順序よ依るへきや

家事問題

一　家政とは如何なることと云ふや
二　家族の食物取調方よ付ての心得
三　室内空氣よ就ての心得

裁縫、專修身科

四　埠僕よ關する心得

幾何畫法

已知の半至を以て二個の定員に觸るる圓と畫け

投影畫法

正三角錐の剖展圖と畫け〔但し底面の二角形一邊一寸にして軸の高さ二寸五分〕

透視畫法

正方錐体と畫け〔但し大さ及位置芝に隨意たりと雖とも自己の定めたる寸尺を明記すへし〕

自在畫法

小學自畫帖第八編の四圖と臨畫すへし　但し二個畫きある足の内何れか一と撰て畫く可し

右二時間　用器畫と畫き終て自在畫よ移るへし

裁縫科

一、布丈ケ二丈五尺ヲ以テ四ツ身羽織裁方畧引

寸法　長ケ二尺七寸袖タグ二尺一寸肩衿二寸五分下リ一寸

右寸法ニテ紙雛形一分一寸ノ割合ニ作レ

二、衣服仕立上リノ圖ヲ畫キ名稱ヲ記セ

但衣服寸法ハ並

三、袖縫　但右袖寸法長ケ一尺七寸口九寸廻一寸

專科

一、十番襠高袴裁方畧引

寸法　前長二尺九寸後丈三尺腰板八寸五分上ケ二寸但シ紙雛形二分一寸ノ割ニ作レ

二、背入夜着表裁方畧引

寸法　長ケ五尺袖二尺肩衿一尺

但細キ分

小學校高等科準教員試驗問題

【明治三十年五月施行】

修身科

一　幾變善惡ヲ亂ルトハ何ノ謂ヲ

二　「祖先ノ遺風ヲ顯彰ス」ノ詳解

三　細井平洲信義ノ行跡ヲ語レ

教育科

一　教授ニ於テ興味ヲ喚起スルノ必要ナル所以ヲ論セヨ

二　發問ノ要件並ニ發問的敎授法ノ効益ヲ問フ

三　人物ヲ養成スルニハ歷史敎授上如何ナル點ニ着眼スベキヤ

四　學校ニ於テ秩序ヲ保持スルノ要件ヲ說明セヨ

五　書簡文用語敎授ノ方法ヲ例記セヨ

化學科

一　通常河水ニ含有スル無機物ハ如何ナルモノナルカ

二　硫黄ヲ燃燒セハ如何ナル變化ヲ生スルカ又燃燒後ノ生成物ノ性質如何

三　鐵銹ヲ豫附スル方法及其理如何

四　醋酸ノ製法成分及性質ヲ問フ

博物科

一　紫蘇蒲公英（シソ　メシボ）及稻ノ花ノ形態ヲ圖解セヨ

二　無花植物分類ノ大綱ヲ說明シ各其實例二種ヲ擧ゲヨ

三　蛙ノ成長ト變態トヲ說明セヨ

四　カラス具ノ解剖圖ヲ畫キテ之ヲ說明セヨ

五　標本第一號第二號第三號第四號ノ存在成分性質ヲ問フ

物理科

一　力ノ並行四邊形トハ如何

二　起冷劑ノ理ヲ說明セヨ

三　音ノ基源及音波傳達ノ方法ヲ概說セヨ

四　圓遠鏡ノ理如何

五　電流ノ强弱電動力及抵抗ノ意義並ニ是等ニ係ルオーム氏ノ法則ヲ問フ

漢文科

一　智伐群雄之謀勇折萬幸之氣撮數仞未完之城激四海敵愾之志終能滅遊朔於既殪極皇統於將墜偉矣公之有大造於天地也

右句讀訓点ヲ施セ

二　所以害吾心者何也欲也欲之多則心之存者必寡欲之寡則心之存者必多故君士不患夫心之不存而患夫欲之不寡欲去則心自存矣然則所以保吾心之良者豈不在於去吾心之害乎右大意ヲ講セヨ

作文科

一　言語改良會ヘ入會ヲ勸むる文

二　學校

習字科

一　智德可尊

右楷行草三体用紙一枚ニ書スヘシ

二　左記ノ文字ヲ草書スヘシ

才氣無雙

名聞遠邇

歷史科

一　島原ノ亂ニツキテ知レル事ヲ記セ

二　秀吉役後關ケ原役前ニ於ケル立奉行五大老ノ關係ハ如何ナリシカ

三　足利時代ニ於ケル本邦ト明國トノ關係ハ如何

四　源平二氏ノ軋轢ニツキテ述ベヨ

五　次ノ諸項ヲ說明セヨ

四道將軍、御朱印船、南蠻寺、天海、兼壽、

六　大化ノ改革ノ大要ヲ說ケ

國語科

一　左ノ助動詞ハ如何ナル動作ヲ顯ハスモノナルカ

せり。けり。てき。まし。なり。べし。めり。

二　奈良平安兩朝ノ文學ノ異同ヲ辨セヨ

三　左ノ一章ノ大意ヲ說ケ

行く川の流は絶えずしてしかも本の水あらずよどみに浮ぶうたかたはかつ消えかつ結びて久しくとゞまることあし世の中にある人と住家とまたかくの如し玉敷の都の中に棟と並べ甍と爭へる尊き卑き人の住居は代々と經て盡させぬものなれどこれと信かと尋ぬれば昔ありし家は稀なり

筆算

一　或人夏期ノ旅行中ニ日出ヨリ午前七時迄ニ五里ヲ行キ其割合ニテ午後一時マデニ更ニ又十二里ヲ進ミテ三時間休息シ而シテ日沒マデ旅行シテ丁度或ル旅店ニ投宿セリト云フ由テ此日ノ旅行里程ヲ求メヨ

但本問題ノ時計ハ其旅行地ノ子午線ニヨリタルモノトス

二　或ル橋ヲ架スルニ初ヘ十人ノ工夫ヲ使役シ三日ノ後五人ヲ增シ其後又五日ヲ經テ更ニ六人ヲ增シカクシテ橋ハ二十四日間ニ落成セリトイウ最初ヨリシテ總体ノ工夫ヲ使役シ得タランニハ幾日間ニ落成シタリストナランカ

三　左ノ比較ニヨリテ一呎ノ竿米突ニ當ルカヲ算出シ且之ニヨリテ一呎ハ亦我幾尺ニ當ルカヲ求ヨメ

32,1703呎＝＝9,80533米突

但小數第四位マデ

四　郵便貯金ハ預ケ入レノ月及引出レノ月又拾錢未滿ノ端數ニハ利子ヲ附セザル規定ナリ利息ハ月數ニテ計算シ年利四分二厘トスルトキハ四月十八日ニ五拾圓五月三日ニ三拾圓八月十二八日ニ五拾圓ヲ預ケ入レ翌年ノ四月一日ニ悉皆引出ストキハ元利合計幾何ヲ得ルカ

五　$\frac{3}{\sqrt{15}-\frac{1}{19}}$ 小數第五位マデ正シク計算セヨ

筆算、暗算、珠算、地理科

暗　算

六　左ノ式題ヲ書板シテ五分時間ニ答ヲ求ム

〔一〕 110000(135×49)

〔二〕 27866÷900

右一、二、四ノ三問ハ式答及解法ヲ要シ三、五ノ二問ハ運算及答ヲ明瞭ニ記載スヘシ

珠　算

一、左ノ合計ヲ求ム

一里三拾町二拾五間五尺
三里十四町三十六間三尺
五里二十八町三拾六間四尺
二里十九町五拾壹間一尺
四里七町十九間二尺

二、金八圓五拾六錢五厘、三圓七拾貳錢六厘、四圓拾八錢貳厘、二十三圓九錢九厘ノ和ヨリ五圓六拾九錢八厘ヲ十三圓九拾錢五厘トヲ減レタル殘金ヲ求ム

三、七百四拾九圓二拾八錢八厘ヲ六百八拾五分シ商ハ毛位マデ正シク計算シ其殘余ヲモ記入スヘシ

四、東西五百三十間南北四百八十七間ナル地面アリ其反別ヲ求ム

右四間トモ口唱ニテ題ヲ與ヘ直ニ算當セシム

地理科

一　東京灣沿岸ノ略圖ヲ描キテ都邑岬港及兵事上ノ要地ヲ記入セヨ

二　北海道ト臺灣トノ地勢氣候物產ヲ比較セヨ

三　村落ヲ過クルニ如何ナル處ニ人口最多キカヲ實例ニテ說明シ其理由ヲ云ヘ

四　地球ヲ一周スル際東ニ向ヒシモノハ一日ヲ得西ニ向ヒシモノハ一日ヲ失フ其理由如何

五　地球上ニ於ケル金、綿、羊毛、石炭、砂糖、生糸、茶、米ノ主ナル產地ヲアゲヨ

六、左記ノ地ニソキヲ知レルコトヲ記セ

ホノルル、マニラ、リオデジヤネイロ、ハバンナ、重慶、首里、米子、安平、

七　歐羅巴諸國ノ配置ヲ略圖ニテ示シ其中英佛、獨、露、墺五國ノ首都ヲ記入シ其數育及ヒ軍備ニツキヲ知レルヲ記セ

簿　記

左ノ事柄ヲ復記式日記帳仕譯帳元帳ニ記入セヨ

一　明治三十年五月一日
羽前屋庄兵工資本金貳千圓ヲ以テ呉服商ヲ始ム

同二日
東京屋富太郎ヨリ木綿絹壹反壹圓六拾錢替ニテ三百反、木綿裏物壹反五拾錢替ニテ三百反又糸織絹壹反五圓六拾錢替ニテ百反絹裏物壹反三圓四拾錢替ニテ百反ヲ仕入レ內金一千圓ヲ現金ニテ殘リヲ掛トス

同十日
庄內屋鶴吉ニ木綿絹百五拾反壹反壹圓八拾五錢替ニテ賣渡シ代價ノ內理金ニテ百圓ヲ受取リ殘リヲ掛トス

同十五日
仙臺屋長兵工ニ本綿絹壹反壹圓八拾錢替ニシテ百反木綿裏物壹反六拾錢替ニテ百七拾反糸織絹壹反六圓貳拾錢替ニテ五拾反絹裏物壹反三圓七拾錢替ニテ五十反ヲスヘテ現金ニテ賣渡ス

同二十日
福島屋八藏ニ木綿絹壹反壹圓八拾錢替ニテ五十反及木綿裏物一反六拾錢替ニテ七拾反ヲ現金ニテ賣渡ス

同二十五日
米澤屋五兵工ニ糸織〇壹反六圓三拾錢替ニテ三十反絹裏物壹反三圓七拾五錢替ニテ卅反ヲ掛ニテ賣渡ス

簿記、修身、國語、作文、習字、地理科

山形縣尋常師範學校入學試験

問題　明治二十五年五月六日施行

修身科

一、君ニ忠ニシテ父ニ孝ナラント云フ事ハ如何ナルヲ云フカ

二、國民ノ國法ヲ守ルベキ故ハイカン

三、長者ヲ敬フベキ故ハイカン

國語科

一、夕ヅヽ星ノカゲ遠キ北西ヨリテ駒ケ嶺ヲ經テ西北利亞國ノ沙濱ニ堪察加ナル岬マデハルヾ〳〵來ヌルコヽヨリハ東南ヘヨヽリハサシテテユカンイササラバ

此ノ歌ヲ普通ノ辭ニテ解釋セヨ

二、家康又供御ノ地ト公卿以下ノ食邑トヲ京師ノ四四邊ニ定メ且公家ノ法度ト武家ノ法度トヲ制定セ且租稅ノ法ヲ五公五民ニ改ヌシカバ民皆其業ニ安セリ

右一節精察ニ解釋セヨ

作文科

一、口ハ禍ノ門トイフ說　漢字交リ文

二、徽兵ヲ贈シテ入營セントスル時友人ヨリ贈ル文　書牘

習字科

一、八ノ經ヲ平假名ヲテ書セ

二、不如學

右楷行書兩体ヲ書セ

地理科

一、東山道諸國ノ位置、區劃、地勢、並中仙道ト奥羽地方トノ氣候ノ異ナル点及其差ヲ來スノ原因ヲ問フ

二、北海道ノ全圖ヲ畫キ道中諸國ノ區劃山脈水脉及有名ナル山河ノ名稱ヲ記入セヨ

三、我邦ノ主ナル産物五ツヲ擧ケ且其産出地ヲ記セヨ

四、我邦ヨリ佛國パリーニ到ル道路水路ヲ記セヨ

五、歐州强國ノ首府名稱及其國々ノ政体、人情、風俗ノ概略ヲ記セヨ

歷史科

一、我邦建國ノ由來ヲ記セ

二、菅原道眞ノ傳ヲ述ベ其進退ト時勢ノ關係ヲ記セ

三、南北朝ノ分立セシ顚末如何

四、征韓論及西南役ノ顚末ヲ記シ其關係ヲ說述セヨ

數學科　筆算ノ部

一、1306ト2005　2267ト5039　2079ト2772　4158ト5544ノ和ヲ求ム但運算及答ヲ示セ

二、十二奇零八分ヲ以テ八毫ヲ除シ運算及答ヲ明ニ記セ

三、相距ルコト三百三十六里ナル兩地ヨリ相向ヒテ同時ニ脚夫ヲ出スアリ甲夫ハ日ニ十六里ヲ行キ乙夫ハ日ニ十二里ヲ行クト云フ問フ歸路相會スルマデ幾日ヲ要スルヤ

四、二數アリ其差二十五ニシテ小數ハ大數ノ七分ノ二ニ相當スルト云フ兩數各幾何

五、甲乙丙兩三人ノ所持金ヲ合スレハ其金高七百五十圓ニシテ乙ノ所持金ハ甲ノ所持金ノ三倍ニシテ丙ノ所持金ハ乙ノ所持金ノ二倍ナリト云フ各人ノ所持金幾何

六、年利七分ニテ三年六ケ月間貸シ利金百二拾二圓五拾錢ヲ得ベキ元金々幾何

以上六問中三、四、五、六ノ四問ハ答式及略解ヲ要ス

仝科　（珠算ノ部）

一、左ノ金高ヲ口唱速算セヨ

一金三百六拾八圓二拾三錢　一金一千五百六拾八圓貳錢　一金七百三拾五圓九拾三錢　一金三百四拾三圓拾三錢　一金四百九拾九圓七拾七錢　一金八百貳拾五

圓七拾三錢　一金九百六拾八圓二拾六錢
一金七百六拾九圓四拾錢

二、七千十二ヲ以テ六千八百九拾貳萬七千九百六十ヲ除シ其商及運珠ノ順序ヲ筆記セヨ

三、乘法ニ於テ積ノ位次ヲ定ムル法如何

圖畫科

一、小學習畫帖第五編ノ內

理科

一、ポンプノ構製及其理ヲ問フ

二、花崗石ハ如何ナル鑛物ヨリ成レルヤ且此岩石分解スレバ如何ナル變化ヲ受クルヤ

三、製鉄ノ方法及其化學作用ヲ問フ

四、循環器ノ解剖及生理ノ大要ヲ問フ

五、左ノ名稱ヲ分類シテ各類所屬ノ名稱ヲ附セヨ

ハチ、クモ、カイコ、ミヽヅ、ナメクヂ、カタツムリ、エビ、カニ、サナダムシ、

六、左ノ植物上ノ語ヲ解釋セヨ

子葉、胚、胚乳、被子、裸子、

明治二十六年四月施行

修身科

一、何ヲカ我カ國体ノ精華ト云フヤ

二、我カ邦人ハ四十五十ニナレハ退隱スル風習アリ此風習ノ根源ヲ述ベ幷ニ其國家ニ對スル道義上ノ得失ヲ論セヨ

三、道德教育ト國民教育トノ區別如何

國語科

一、悔、住居、飢、嬉、久、

此等の作用言形狀言の活用はいかに

試業に及第したり　試業に及第しよけり

此の言の區別はいかに

二、執拗　觧舟　齟勿　挺銀　委　壓　利子　擴張　貲貰　掠奪

此等の言に假字とつけ又説明すべし

三、抑大相國家と申は篤敬の御德りなはらせ給ひ近代の賢主まてわたらせ給ひも御事なりいかゝてかとわなき御心ましますへき是皆婍言深き婦人女子の口より出てし物の心をもわきまへぬ人の私の腹をもて公なる御心とはかれるより成りし說なるべし

右の一節を平易に解釋せよ

作文科

一、在京友人に書籍の購入と賴む文

二、本邦歷史と讀み感ヲ記ス

地理、歷史科

一、四時ノ變化ヲ生スル理ヲ問フ但圖解ヲ要ス

二、青森ヲ出發シ陸路赤馬關ニ到ル順路ヲ記セ

三、建國以來政体ノ變遷ヲ略記スベシ

四、太古以來外國交通ノ摸樣ヲ記セ

算術科　（筆算ノ部）

一、左ノ諸問題ノ算式、解法及答ヲ示スベシ

滊船アリ毎時十英里ノ速度ニテ某港ヲ出帆シ十八時間航海セシ時暴風ノ爲メ船底ニ破所ヲ生シ海水ノ浸入スルコ毎時百二十石ナリ然ルニ其船ニ備フル喞筒ニテハ毎時僅ニ七十二石ヲ排出シ得ヘク又船中ニ七百二十石ノ海水浸入スル時ハ沈沒スベシト云フ然ラハ毎時ノ速度ヲ何程增加セハ沈沒期マテニ原港ニ歸着スルヲ得ヘキカ

二、某工塲ニ於テ男十八人女十二人童十五人ヲ雇フコ五日二分ノ一ニシテ賃錢三十九圓四十三錢五厘ヲ拂ヘリト云フ但其日給ノ割合女ハ男ノ十二分ノ七ニシテ童ハ女ノ三分ノ一ナリ然ルトキハ男女童各人ノ日給何程ナリヤ

三、鳴鐘ノ搖錘一秒時間ニ一振奇零三七五ヲ轉スト云フ問フ一週間ニハ幾振ヲ轉スベ

キカ

四、長八十三間高三間ノ石垣ヲ築カンガ爲メニ七名ノ石工ヲ役スルニ五日ニシテ長三十五間造リ終リ今更ニ五名ヲ增サヽル此餘業ヲ幾日間ニ成シ遂グルヤ

五、或人三月十七日ニ金一圓ニ付一斗六升換ノ小麥若干石ヲ買ヒ五月二十八日ニ至リ一石七圓ノ相場ニテ賣ルトキハ年利幾何ニ當ルヤ

珠算ノ部

一、左ノ量ヲ寄セ合ハスヘシ

一金八圓九十貳錢　一金六圓三十五錢
一金三十四圓五十錢六厘　一金七圓八錢九厘　一金貳十七圓四十錢　一金一圓二十六錢

二、五拾石ヨリ次ノ量ヲ減スヘシ

一、六石七斗五升　一、三石貳斗九升
一、十八石四斗　一、貳拾石三斗七升

三、五千三百六十二個ニ七百四ヲ乘スヘシ

四、八個九分ヲ、二拾六個四分七厘ニテ除スヘシ

但小數以下二位迄正シク計算スヘシ

習字科

夙興温清　（以上楷書）
つねならむ　（平假名）

右一枚二行結

明治二十七年四月施行

修身科

一、教育ニ關スル勅語中「博愛衆ニ及ホス」ノ一句ヲ解釋セヨ

二、天命ノ常ト變トハ何ソヤ又天命ヲ知ルトハ何ソヤ

三、陰德トハ何ソヤ其例ヲ擧ケヨ

國語科

一、涕　枝　瓦　位　末　實訓
蓑　員　遙　遠　越　字音

右字ノ訓音ニ正シク假名ヲ與ヘヨ

二、骨董舖、執拗、免錢、臺子、感垢、

右等ノ文字ノ義ヲ說明セヨ

三、奈行變格ノ五階ニ轉ずる狀ヲ圖解シ其各階ニ屬する助辭ヲ記入せよ

作文科

一、吾居住スル町村ノ記（漢字交リ文）

二、某先生ノ宅ヘ寄宿ヲ乞ふ文

算術科（筆算）

一、999ヲ簡易ニ運算シ其積ヲ求ムル方法如何

二、三百ヨリ小ナル數ニシテ三、四、五、六ノ何レニテ除スルモ二ヲ殘スベキ數ハ何々ナリヤ之ヲ見出ス方法ノ理由ヲモ併セテ示スベシ

左ノ諸問題ノ解法算及答ヲ示セヨ

三、兩人相等シキ金ヲ有セシニ甲ハ千圓ヲ失ヒ乙ハ六千圓ヲ利セシ時仍ヲ乙ノ所有ハ甲ノモノニ三倍セリ最初ノ所有各金額幾何ナリシヤ

四、滊車アリ乘客若干人ヲ載セテ東京新橋停車場ヲ發シ橫濱停車場ニテ其三分ノ一ヲ下シ更ニ九拾六人ヲ載セ靜岡停車場ニ到リテ乘客ノ二分ノ一ヲ下シ更ニ十二人ヲ乘セタルニヨリ乘客ノ人數ハ最初ヨリ三百十六人ヲ減シタリト云フ最初乘客幾人ナリシヤ

五、或人生命保險會社ニ每年七圓五拾錢宛ヲ拂込シ死后三百圓ヲ受取ル約ヲ結ビ十ケ年后ニ死去セリ若此年々ノ拂込金ヲ五分ノ單利ニ他ニ預ケタリトセバ其損金益金幾何ナリヤ

珠算ノ部

一、左ノ量ヲ累加セヨ

一金三十九圓十七錢　一金四圓六十錢
一金三十一圓貳十五錢四厘　一金貳圓九

作文、算術、地理、習字、修身、國語科

十三錢　一金八圓拾六錢貳厘　一金七十五錢三厘　一金八圓貳十錢　一金七十九圓五十四錢

二、左ノ量ヲ累加セヨ

一、三十石一斗　一、貳石九斗七升

一、七十二石三斗五升　一、八十石一斗八升

一、十石五升

三、三千百四十五圓ヨリ千貳百九拾六圓ヲ減セヨ

四、五百一石八斗二升ヨリ三百八十四石貳斗七升ヲ減セヨ

五、二千八百九個ヲ七百二倍シタル積如何

六、八十万一千七百三十八個ヲ五百六拾七ニテ除シタル商幾何

七、三個九分一毛七絲ニ貳分一厘五毛ヲ乘ジタル積如何

八、四分三厘五毛四絲三忽三微ヲ六毛七絲ニテ除シタル商如何

地理歴史科

一、本邦ニ大河流ノ少キ所以ヲ問フ

二、全國中海ニ瀕セサル國々ヲ擧ケヨ

三、大化改新ノ要領ヲ述ヘヨ

四、徳川幕政ノ間文學隆盛ノ狀ヲ記セ

習字科

知　仁　勇　（楷書）

いろは　（仮名）

右二行ニ書カシム

明治二十八年四月施行

修身科

一、何ヲカ徳性ヲ滋養スト謂フ

二、禮義廉耻此ノ四字ヲ解釋セヨ

三、賢ニシテ財多キトキハ何故ニ志ヲ損スルカ

國語科

一、いとけなきよりさかりなり、れいよいたり、れとろへて、しよいたるまでもとせのよはいも、また、いくほどなし

右――と施せる仮名よ漢字を代へよ

二、尋常、蒐集、消極的義務、植物、食物ノ音ト意義トヲ假名ニテ記セ

三、倍切ハ仁惠ニ達スル道路ナリノ解釋

四、君以民爲本民貧則腴貧也民富則腴富也末有民富而君貧者矣ヲ假名交リ文ニ直スヿ可シ

作文科

一、光陰ヲ貴重スベキ説　（漢字交リ文）

二、尋常師範學校ニ入らんとして受業書牘文の師よ贈る書　（書牘文）

算術科　（筆算ノ部）

一、次ノ分數ヲ簡單ニセヨ　（運算答ヲ記載セヨ）

$$\frac{1}{2\frac{4}{5}} \quad \frac{2}{3\frac{3}{3}} \times 1\frac{5}{6} \div \frac{2}{4\frac{7}{1}} \quad \frac{1}{1\frac{13}{36}} + \frac{1}{2+\frac{1}{4}}$$

二、甲乙丙ノ三工ニテ一事ヲナサントスルニ乙ノカハ甲ノ一倍半丙ノカハ甲ノ二倍ナリ今三名共ニ四日間働キシ后休業セルヲ以テ殘工事ヲ甲乙二人ニテ十日間働キテ完成セリト云フ若シ甲一人ニテ初ヨリ爲セハ此全業ヲ何日ニテ終ルカ　（解、説答）

三、牛馬商アリ牛馬各一頭ヲ有ス今馬ヲ二十六圓ニ牛ヲ六拾二圓ニ賣レハ總テ一割ノ利益アルベク若シ馬ヲ原價ニ賣リ牛ヲ六拾三圓ニ賣レハ一割ノ損失アルベシト云フ馬牛ノ原價各幾何　（解、答）

四、正比例量ト反比例量トノ別及反比例量ニ關スル單比例問題ノ解法ヲ各自ニ例ヲ擧ケテ説明セヨ

珠算ノ部

一、（52㎡6×72.5）÷12.5　（括弧内ノ答ヲモ記スベシ）

地理歴史科

一、北道海及其諸國ノ位置ヲ述ベ最著名ナル山川ノ位置流域ヲ記セ

二、本邦ノ面積及最近ノ人口總數ヲ問フ

三、蒙古來寇ノ顚末ヲ記シ時宗ノ所置ニ付批評ヲ試ミヨ

四、德川氏政權返上ノ顚末ヲ說ケ

習字科

一、克く念て聖と作る

以上前キノ一句ヲ楷体ニ後ノ一句ヲ行体ニ書カシム

明治二十九年四月施行

修身科

一、何ヲカ國体ノ精華ト云フヤ

二、左ノ語ヲ解釋セヨ

善、德、良心、義務、道德上ノ責任

國語科

一、心はしづかなるべしさわがしかるべからず靜なれはあきらかなりしづかならざれは心くるしくして道理をさとりかたし

流水は動きてかげとうつさゞる止水は靜なるが故あきらかあるが如し

右解釋を又――つけたる詞を漢字よてあらはせ

二、甲某は凶年のそなひとゝいへて米穀を多く蓄はひたり

此の一句文法の正否如何

乙封建、領事、商況、敎育、殖民、

此等の語意を解釋せよ

作文科

一、春日の景　（漢字交リ文）

二、初對面後人ヨ遣ス狀　（日用文）

算術科　筆算

一、13•579×246•08

二、70000÷896　但割切ル、マデ計算セヨ

三、商人アリ麥四百三拾八俵ヲ金七百七十三圓ニテ買ヒ入レ內二百五十六俵ヲ三百九十圓八十錢ニ賣リ猶殘リヲ時ノ相場ニ賣リ拂ヒテ損益ナシト云フサレハ殘リノ麥一俵ノ賣價幾何ナルカ

四、段別三町六畝十八步ノ田地アリ此一段步ノ價ヲ七十五圓トスレハ此田地ノ地祖總テ幾何ナルカ

珠算ノ部

一、金五圓六拾八錢四厘ト十二圓七錢六厘ト八圓三十錢七厘ト廿一圓九錢五厘ト六圓十三錢八厘トノ總計ヲ求ム

二、米百石ヨリ七石五斗六升四合ト三十一石八斗貳升ト六石三斗五升九合ト十九石二斗四升トヲ引去レハ殘量幾何ナルカ

三、布二丈七尺六寸五分ヲ三百九十八倍スルハ幾何ナルカ

四、鐵百貫ヲ六千四百等分スレハ幾何ナルカ

暗算

一、四月一日ハ水曜日ナレハ其年ノ七月ノ第一土曜日ハ何日ナルカ

二、$\frac{25\times36-7}{30}+\frac{7}{9}$

地理歷史科

一、次ノ地ノ歷史上、產業上、軍事上運輸交通上如何ナル處カ其位置ヲモ附記セヨ

杵築、山田、高野山、鎌倉、淀川、北上川、尾花澤、高崎、桐生、馬關、小樽、吳、富津崎、橫濱、

二、左の人々の重ナル事蹟ヲ述ベ且此等ノ人々ノ出ヅル年代ヲ記セ

山田仁左工門長政、新井君美　林子平、德川吉宗、本居宣長、井伊直弼、

三、次ノ諸項ニ簡單ニ答ヘヨ

院宣ノ敎、保元ノ亂、元弘ノ變、應仁ノ亂、

習字科

臨深履薄夙興温清似蘭

斯　學

以上十二字楷書行書四行詰

明治三十年三月施行

修身科

一、恭儉ノ意義ヲ己ガ日常ノ行爲上ニ付テ說明セヨ

二、尋常師範學校ニ入學セントスル目的ヲ問フ

三、故キヲ温子テ新キヲ知ラハ以テ師タルベシ

右ノ意義ヲ解釋セヨ

教育科

一、記臆ノ效能ヲ問ヘ

二、知識ハ如何ニシテ受得スルモノナルヤ

三、知力感情意志ノ意義ヲ述ヘ適當ナル實例各二ツヲ擧ケヨ

四、心理學ハ如何ナル事ヲ研究スルモノナルヤ

併セテ此學ト教育學ノ關係ヲ述ベヨ

五、注意ノ意義ヲ說明セヨ

右五題ノ内三題ヲ任意ニ答ヘヨ

國語科

一、廣元累世王家の臣として頼朝とたすけ六十州をして其掌握に歸せしめ義時と助けて承久の謀主たりこの人當時の望みありしかは時政が一幡と殺し義時も彼れと仮初てみつからとなしき

右大意と講し且圈点ヲ施セル助動詞ノ變化ヲ記セ

二、音便ニ付テ知レル所ヲ述ベヨ

三、そもそも、榮華、敎仕、攝關の職、篤實、賢人君子なとの、位ふなる程の人は、更に我か身と云ふ物と、思ふ事はあるへからず、ひとへに、國の爲、民のためよかしと祈き、おのれを忘れ、人と助くるなり

右一回朗讀して書取らしめ、点ヲ付セルハ讀ミ切ナリ

作文科

一、體操ノ必要　（漢字交リ文）

二、尋常師範學校ヘ入學せん事と父に請ふ狀　（日用文）

小學校教員受驗者參考用圖書

尋常小學校準教員試驗用圖書

修身ノ部

小學修身書　中等科　男子ニ限ル　文部省編輯局

ノ部　女子ニ限ル　風當朔朗編

日本女鑑

敎育勅諭衍義〔上卷下卷〕　重野安繹謹撰

敎育ノ部

實驗小學敎授術　山高幾之丞著

圖井初太郎著

國語之部

普通國語學　關根正直編述

日用文鑑　小中村清矩　中村秋香編輯

小學校敎員驗受者參考用圖書

改訂增補國文敎科書　前編　關根正直輯

算術ノ部

初等敎育　近世算術　佐久間文太郎編纂

新選　珠算精法　一、二、三　駒野政和著

地理ノ部

山形縣新地誌　林　光德合著

新地誌　卷一、卷二、卷五　山本清一郎　山田行元編

歷史ノ部

高等小學歷史　神谷由道編輯

裁縫ノ部

普通裁縫敎授書　渡邊辰五郎編輯

高等小學校男準敎員試驗用圖書

修身ノ部

小學修身書　中等科ノ部　文部省編輯局

幼學綱要　宮内省

敎育勅諭衍義　上卷下卷　重野安繹謹撰

敎育ノ部

普通敎授法論　湯原元一編述

實驗小學管理術　山高幾之丞著
小學教授法　前編後編　富澤眞禮著

國語之部

普通國語學　一の卷、二の卷　關根正直編述
國文中　上下、三の卷、　勝浦鞆雄編著
學讀本　上下四の卷上下

數科　日本文學小史　上卷　三上參次著
適用　下卷　高津鍬三郎著

通語　漢文ノ部

標註漢文教科書　卷一、卷二　中井履軒著
卷三、卷四　深井鑑一郎編纂

普通算術教科書　上卷　掘捨二郎編纂
通算術教科書　下卷　松岡文太郎增譯

新選珠算精法　一、二　駒野政和著
三

簿記之部

簿記學階梯　森下岩楠合著
森島修太郎合著

地理ノ部

新選日本地理　山上萬次郎合編
濱田俊三郎合編

歷史ノ部

新選萬國地理　同
皇國史要　上卷下卷　勝浦鞆雄編著

博物ノ部

實驗植物學入門　松村任三著
動物實驗初步　飯嶋魁編
礦物學　敬社編纂

物理ノ部

物理提綱　寺尾捨次郎編

化學ノ部

布氏小化學書　敬業社譯補
尋常小學校男正教員試驗用圖書　修身ノ部

修身、教育、國語、算術、地理及歷史ノ部

高等小學校男準教員試驗用圖書ニ同シ
高等小學校男正教員試驗用圖書　修身ノ部

小學定本外篇　朱熹輯

孝經　孔安國傳
中等教育倫理學教科書　卷ノ一　岡田良平編述
卷ノ二

教育ノ部

改正教授術　若林虎三郎同著
學校管理法　白井毅同著
日本教育史略　峯是三郎著
巴氏教育史　大槻修二編
訂正增補必携摘要　那珂通高訂
如氏教育學　西村貞樹譯
尋常小學校正教員試驗用圖書ニ同シ　井上圓了著
漢文ノ部　有賀長雄譯註

國語ノ部

日本外史　賴子成著
正文章軌範　謝枋得批選
史記鈔　竹添新一郎對錄
孟子　朱熹集註

數學及簿記ノ部

小學校教員檢定參考用圖書　算術教科書　田中矢德編
新撰珠算精法　駒野政和著
代數教科書　田中矢德編輯
幾何教科書　同
簿記學階梯　森下岩楠合著
森嶋修太郎合著

地理ノ部

山形縣新地誌　林光德合著
山本潛一郎合著
新地誌　山田行元編
地文學　松尾貞次郎編

歷史ノ部

中等教育日本歷史　萩野由之著
支那歷史　棚橋一郎著
萬國歷史　木村一步譯述

博物ノ部

中等教育動物學　西村三郎編纂
普通動物學教科書　飯嶋魁編

普通植物學教科書　三好學編
　物理ノ部
增訂士都華氏物理學　清野勉補譯
　化學ノ部
化學教科書　高松豐吉編纂
　高等小學校女準教員試驗用圖書
　修身ノ部　風當朔朗編
日本女鑑
小學修身書　中等科ノ部　文部省編輯局
教育勅諭衍義上卷下卷　重野安繹撰
　教育、國語、數學、地理、及歷史ノ部
高等小學校男準教員試驗用圖書ニ同シ
　理科ノ部
新撰理科書　高島勝次郎編纂
　家事ノ部
婦女必讀家事要訓　前田寅七郎編述
普通裁縫教授書　渡邊辰五郎編輯
　裁縫ノ部

普通裁縫教授書　渡邊辰五郎編輯
高等小學校女正教員試驗用圖書
修身、教育、國語、算術、地理、歷史及裁縫
ノ部
高等小學校女準教員試驗用圖書ニ同シ
　理科ノ部
新撰理科書　高嶋勝次郎編纂
普通生理學教科書　片山正義譯
　家事ノ部
婦女必讀家事要訓　前田寅七郎編述
普通裁縫教授書　渡邊辰五郎編輯

附　受驗人心得

一　受驗人ハ進退總テ試驗係ノ指揮ニ從ヒ試驗場ニ在リテハ靜肅ヲ旨トシ互ニ私語スルヲ許サス

一　受驗人ハ試驗場筆　紙　墨　硯　算盤其他試驗係ノ許否ヲ得タル物ノ外一切携帶スルヲ得ス

一　受驗人ハ試驗問題ニ付質問スルヲ得ス

一　受驗人ハ試驗中ニ試驗場外ニ出ルヲ許サス若シ萬止ムヲ得サルコトアルトキハ試驗係ノ許可ヲ乞フヘシ

一　受驗人ハ答稿ヲ文字分明ニ主意明瞭ニ記載スルヲ要ス

一　受驗人ハ答稿ノ第一葉ノ始ニ何學科ト書シ其下ニ必指定ノ番号ヲ記入スヘシ
但答稿數葉ニ渉ルトキハ數字ニテ順序ヲ附シ其下ニ指定ノ番号ヲ記入スヘシ

一　受驗人ハ一旦答稿ヲ差出シテ退場シタルトキハ其試驗時間再場内ニ入ルヲ許サス

一　受驗人ハ一旦答稿ヲ納メタル謬上誤アルコトヲ發見スルモ之ヲ更正スルヲ得ス

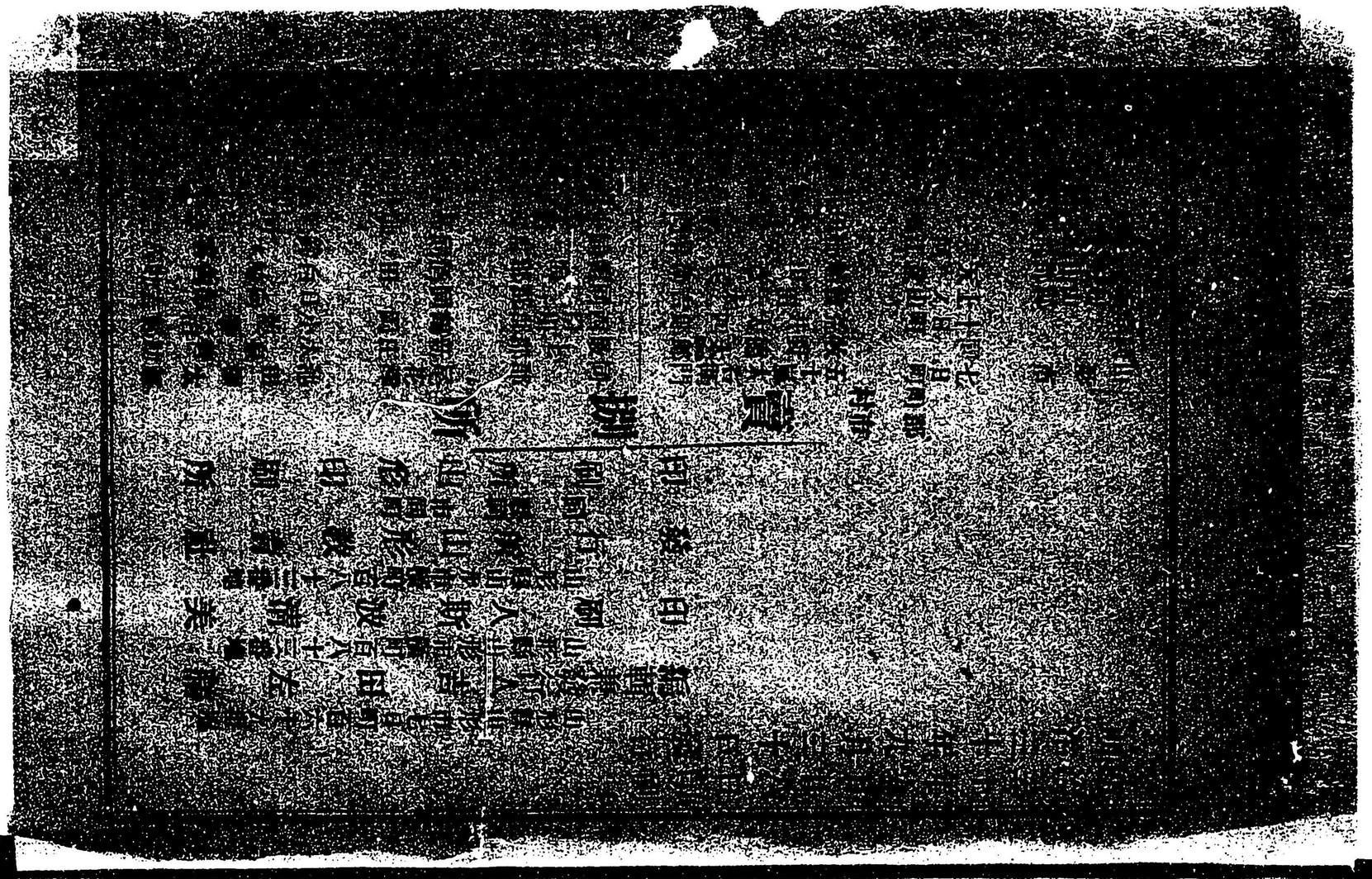

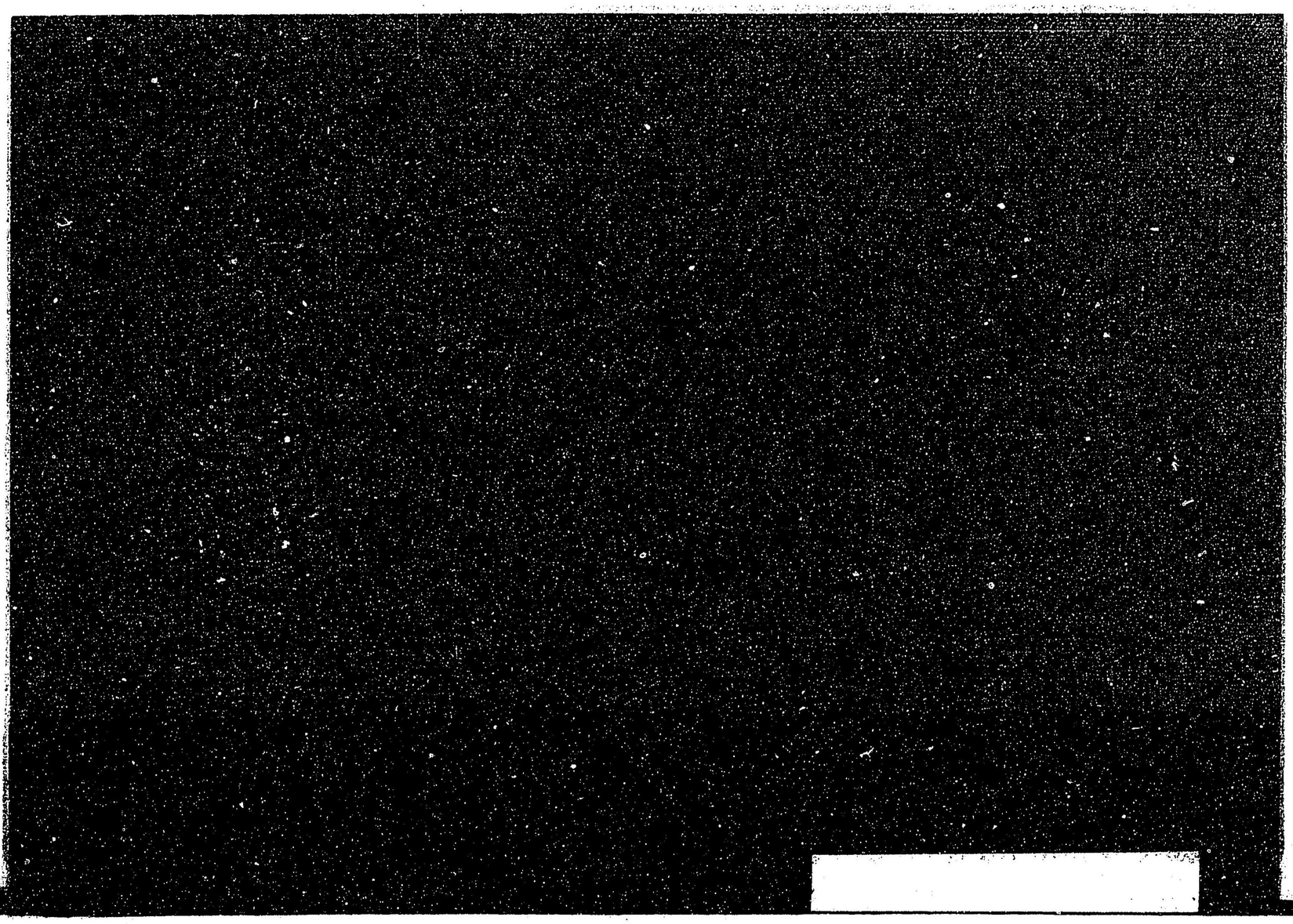

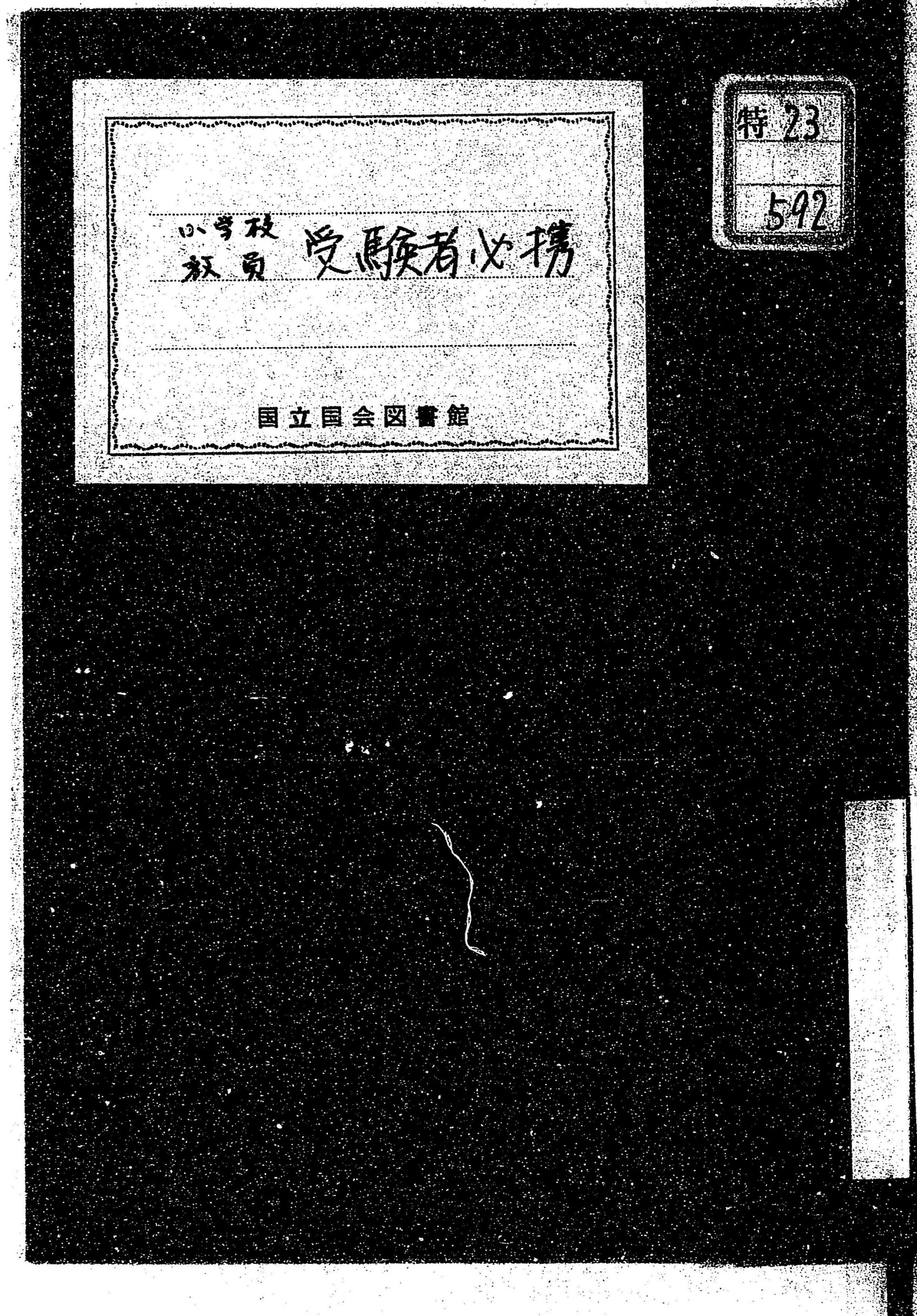

049888-000-4

特23-592

小学校教員受験者必携

古郡　万古／著

M30

BEM-0624