

OpenStreetMap Ein Einführungs- Workshop

von Salino01

OpenStreetMap, ist ein Projekt, welches **freie** geografische Daten erstellt und bereitstellt. Aus diesen Daten können Straßen-, Wander-oder Fahrradkarten, Routenplaner oder andere wissenswerte Informationen erstellt werden.

Allgemeines

- Datenbank (eigentlich keine Karte)
- 2004 von Steve Coast gegründet
- Daten über GPS-tracking
- Seit 2006 Yahoo, 2010 Bing Satellitenkarte
- Größtes Crowdsourcing-Projekt von Geodaten
- Erstellt von einer Community von „Mappern“

Entwicklung von OpenStreetMap

<https://vimeo.com/327240308>

Wo geht's zur Karte?

<https://www.openstreetmap.de/>

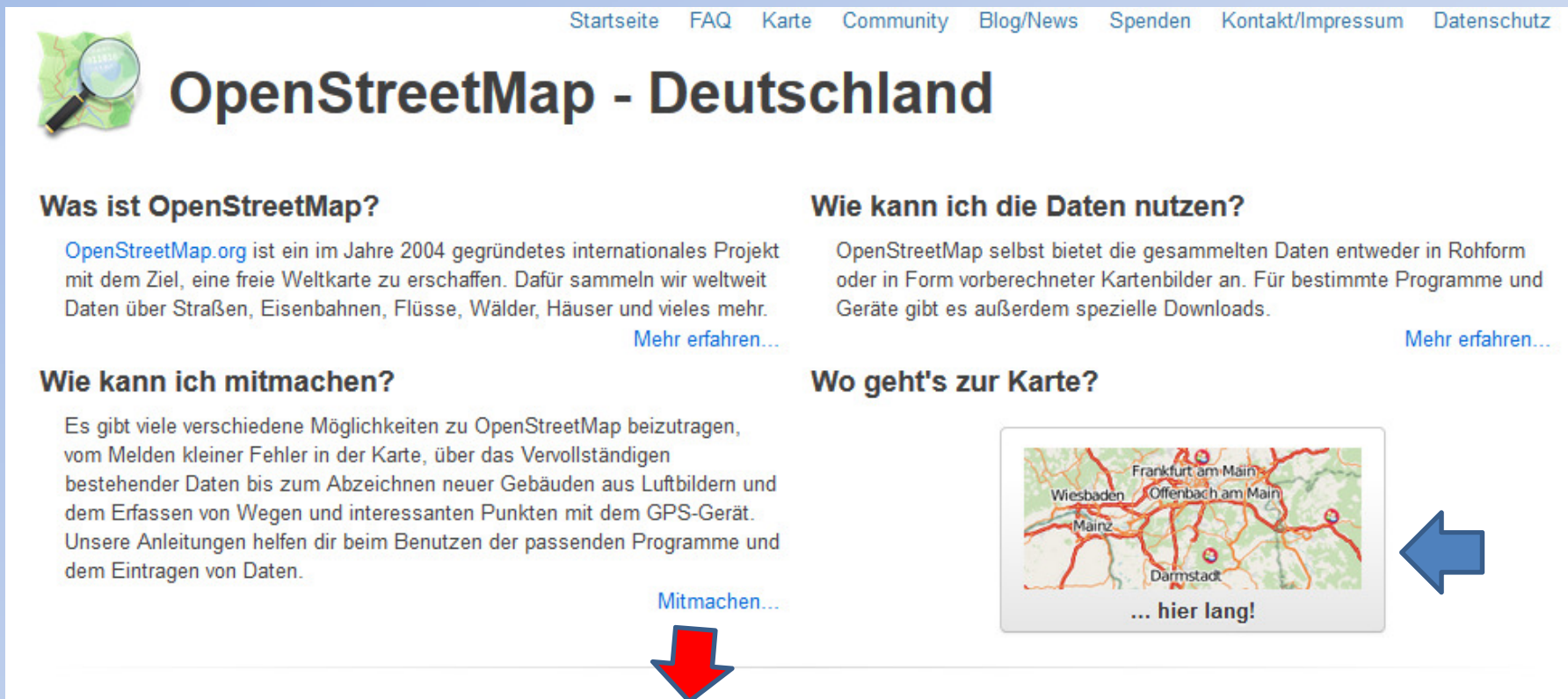

Startseite FAQ Karte Community Blog/News Spenden Kontakt/Impressum Datenschutz

OpenStreetMap - Deutschland

Was ist OpenStreetMap?

OpenStreetMap.org ist ein im Jahre 2004 gegründetes internationales Projekt mit dem Ziel, eine freie Weltkarte zu erschaffen. Dafür sammeln wir weltweit Daten über Straßen, Eisenbahnen, Flüsse, Wälder, Häuser und vieles mehr.
[Mehr erfahren...](#)

Wie kann ich die Daten nutzen?

OpenStreetMap selbst bietet die gesammelten Daten entweder in Rohform oder in Form vorberechneter Kartenbilder an. Für bestimmte Programme und Geräte gibt es außerdem spezielle Downloads.
[Mehr erfahren...](#)

Wie kann ich mitmachen?

Es gibt viele verschiedene Möglichkeiten zu OpenStreetMap beizutragen, vom Melden kleiner Fehler in der Karte, über das Vervollständigen bestehender Daten bis zum Abzeichnen neuer Gebäude aus Luftbildern und dem Erfassen von Wegen und interessanten Punkten mit dem GPS-Gerät. Unsere Anleitungen helfen dir beim Benutzen der passenden Programme und dem Eintragen von Daten.
[Mitmachen...](#)

Wo geht's zur Karte?

... hier lang!

<https://www.openstreetmap.de/123.html> Schritt für Schritt-Anleitung

OSMStandard-Karte

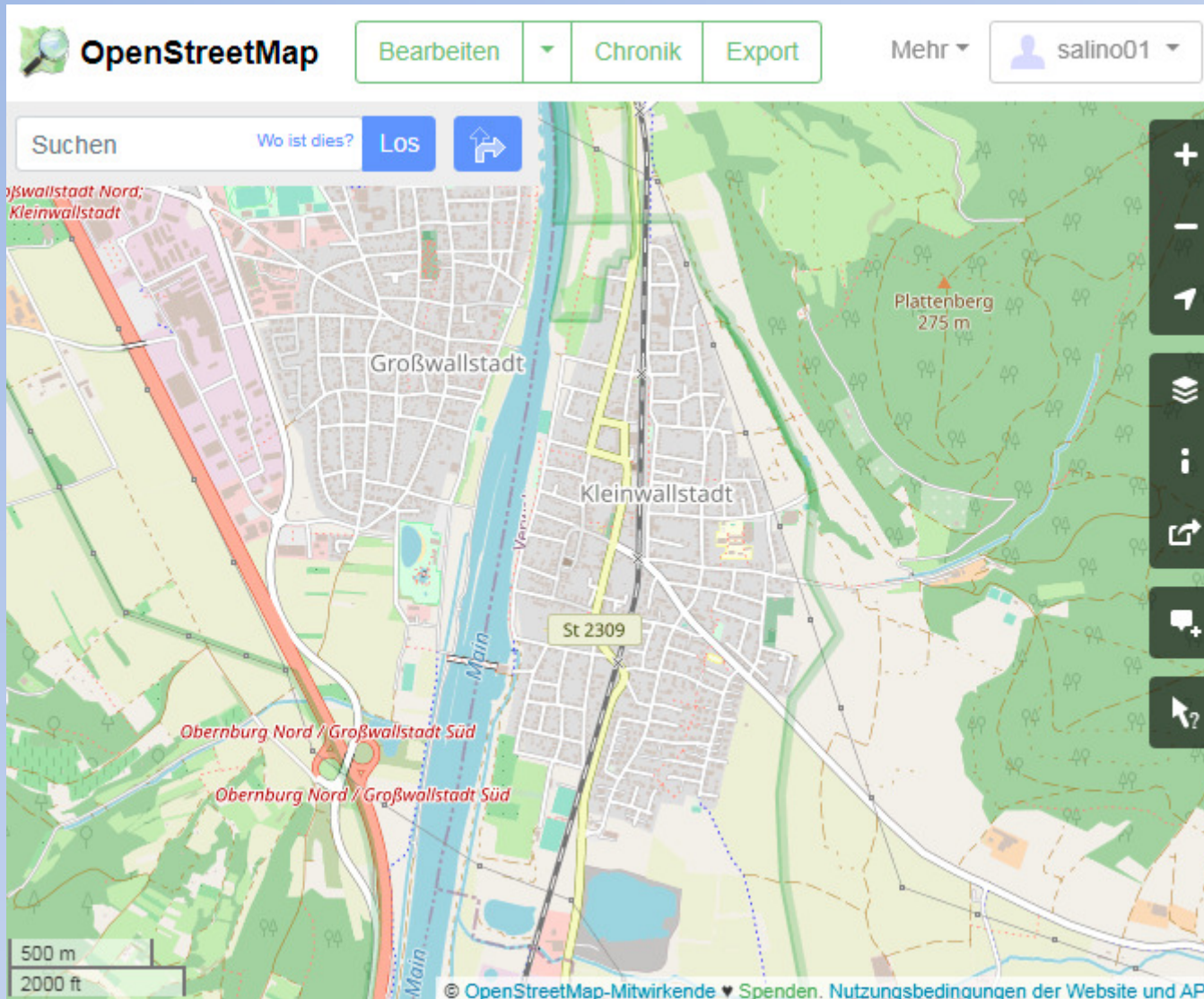

Andere
Kartenebenen

CyclOSM – Radfahrererkarte

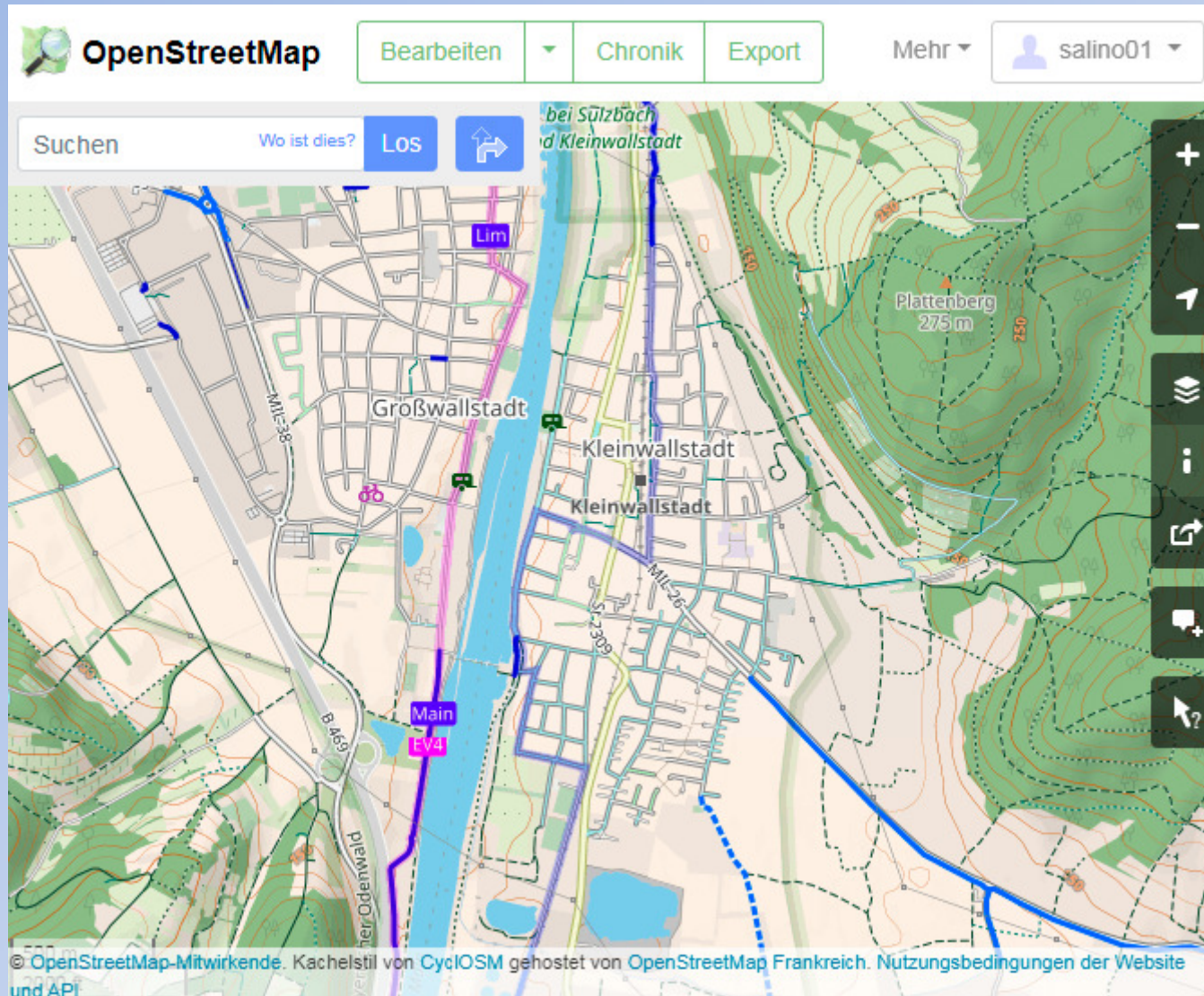

Fahrradwege sind hervorgehoben und Schummerung ergänzt.

ÖPNV-Karte

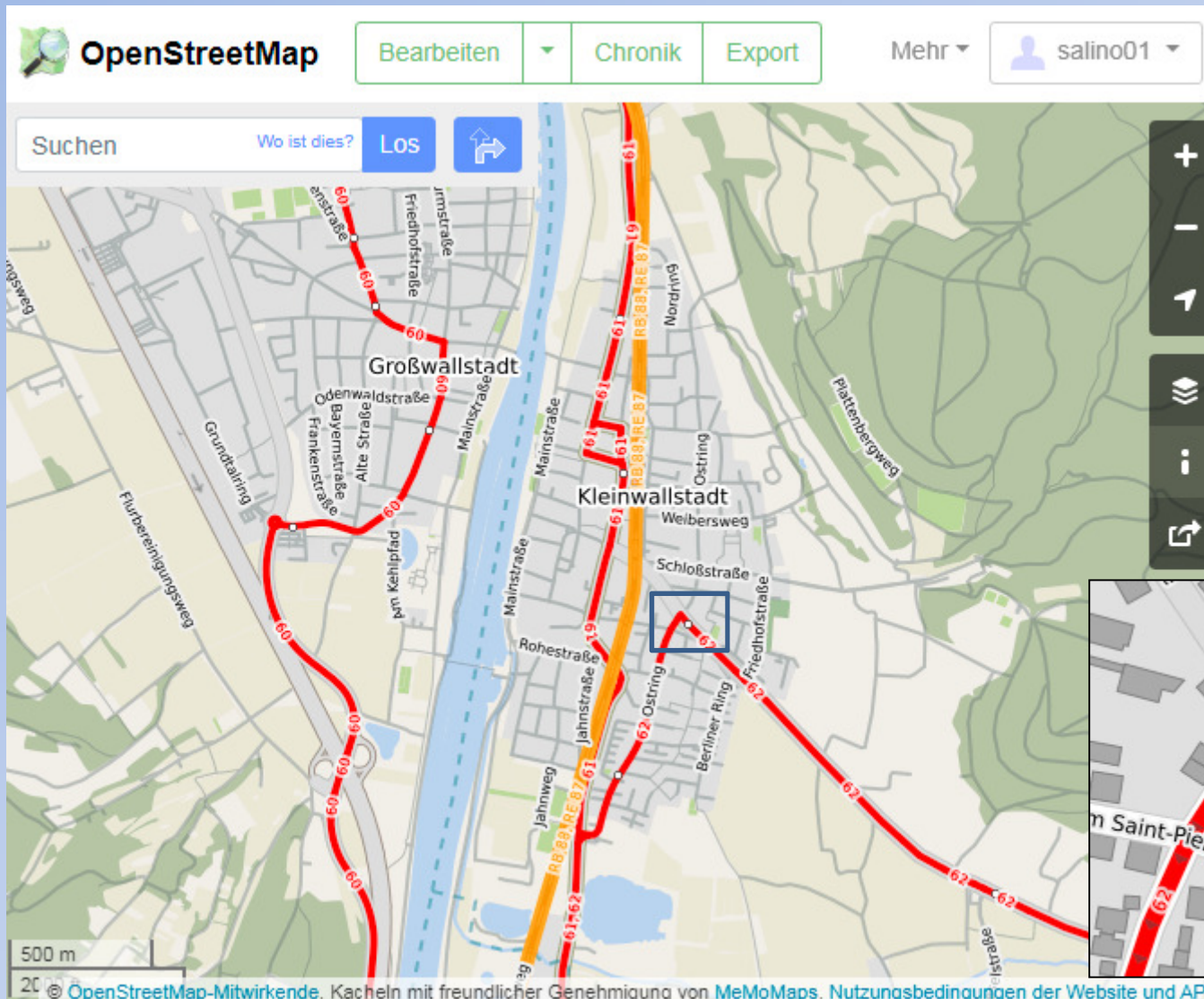

Öffentlicher
Nahverkehr (Bus-
und Zuglinien mit
Haltestellen)

Fehler melden!

OpenStreetMap Bearbeiten Chronik Export Mehr salino01

Suchen Wo ist dies? Los

Neuer Hinweis

Fehlt etwas oder hast du einen Fehler gefunden? Bitte verschiebe den Marker auf die exakte Position und gib genaue Hinweise/Informationen an bzw. beschreibe den Fehler in der Karte möglichst präzise.

Hier fehlt ein Zigarettenautomat!

Einen Hinweis/Fehler zu den Kartendaten melden

10 m 500 m

© OpenStreetMap-Mitwirkende Spenden Nutzungsbedingungen der Website und API

Kartendaten bearbeiten

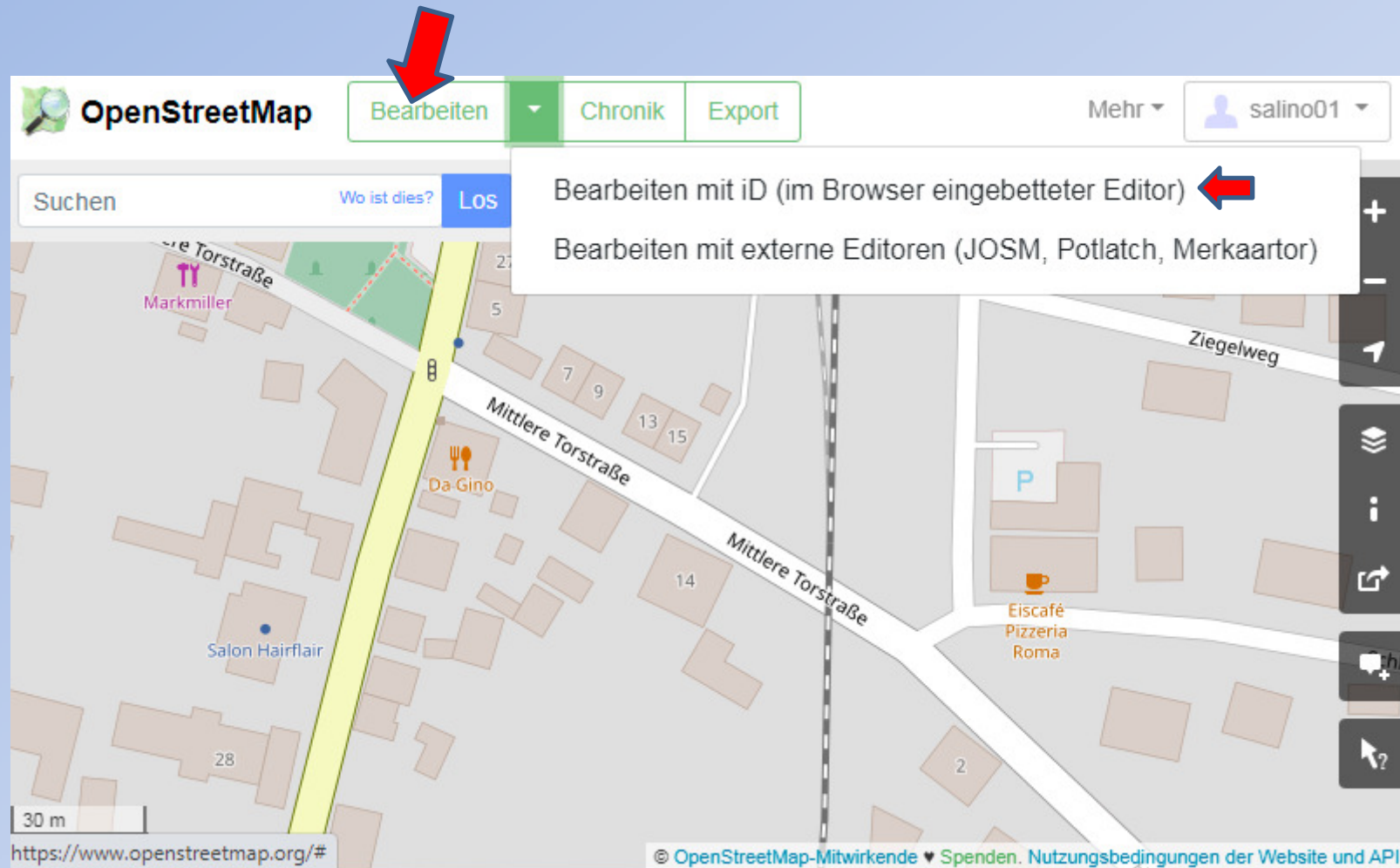

OpenStreetMap

Bearbeiten Chronik Export

Mehr salino01

Suchen Wo ist dies? Los

Bearbeiten mit iD (im Browser eingebetteter Editor)

Bearbeiten mit externe Editoren (JOSM, Potlatch, Merkaartor)

Mittlere Torstraße

Mittlere Torstraße

Mittlere Torstraße

Ziegelweg

Da Gino

Salon Hairflair

Eiscafé Pizzeria Roma

30 m

<https://www.openstreetmap.org/#>

© OpenStreetMap-Mitwirkende Spenden. Nutzungsbedingungen der Website und API

Beispiel: OSM iD-Editor

- Objekte:
- Punkt
 - Linie
 - Fläche

Automatisches Umschalten auf Satellitenbild

1 Warnungen und Fehler

Objekte in OpenStreetMap

- Punkte (Knoten)

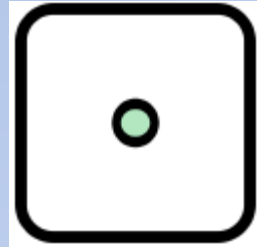

- Linien (way)

- Fläche (Area, Gebiet)

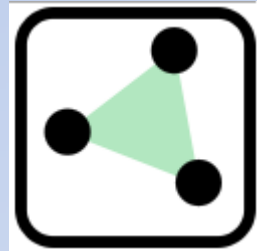

- Relationen

Beispiele für Punkte

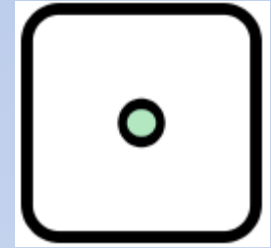

- Sitzbänke, Zigarettenautomaten, Papierkörbe, Bushaltestellen, freistehende Bäume, Infotafeln, Ampeln, Glascontainer ...
- Berggipfel, Denkmäler wie Bildstöcke,
- Geschäfte, Restaurants, usw. wenn sie nicht das ganze Gebäude einnehmen
- ...

Objekteigenschaften (Tags)

Objekttyp

 Sitzbank *i*

Felder

Rückenlehne *i*

Ja

Material *i*

wood

Sitze *i*

4

Farbe *i*

Unbekannt

Eigenschaften (4)

amenity	bench		<i>i</i>
backrest	yes		<i>i</i>
material	wood		<i>i</i>
seats	4		<i>i</i>

+

Wie mappen? [Bearbeiten | Quelltext bearbeiten]

`amenity=bench` wird in den allermeisten Fällen als Punkt  gesetzt. Nur bei sehr langen Bänken kann es sinnvoll sein, eine Linie  zu verwenden.

Optional [Bearbeiten | Quelltext bearbeiten]

- `backrest=yes/no/possible` gibt an, ob eine Bank eine Rückenlehne besitzt oder nicht. Oder es gibt mögliche weitere Anlehnmöglichkeiten je nach Banknutzung (z.B. Die Wand oder der Baum an der Rückenseite oder eine Holz-Lehne bei anderer Sitzhöhe).
- `direction=*` Eine Himmelsrichtung (z.B. "NW") oder eine Gradangabe (z.B. "315") um die Blickrichtung für die sitzenden Benutzer anzugeben.
- `seats=*` Anzahl der Sitzplätze
- `material=*` Material der Sitzfläche
- `colour=*` Farbe
- `covered=yes` Überdacht
- `operator=*` Wer pflegt die Bank?
- `description=*` Nähere Beschreibung, z.B. "Stehbank", "Gedenkbank"

<https://wiki.openstreetmap.org/wiki/DE:Tag:amenity%3Dbench>

* *amenity* engl. Annehmlichkeit

2 Bänke + Infotafel „Kleinwallstadt“

Bank, 2 Mülleimer + Hundetüten

30er-Zone und Zigarettenautomat

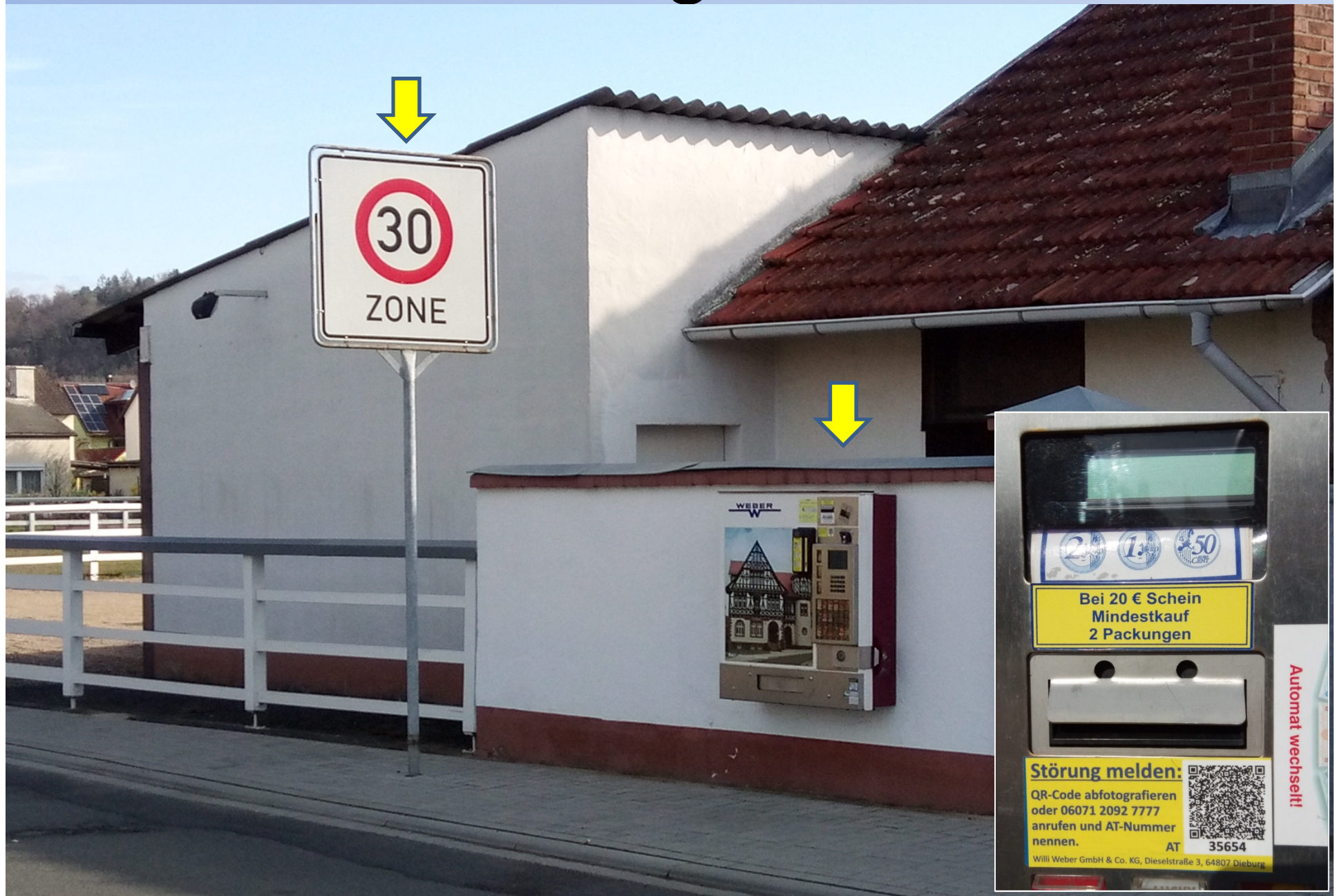

Editor nach Änderungen

Rückgängig

Speichern 8

Änderungen speichern

Ausschnitt vor Bearbeitung

+ 3 Bänke, 1 Infotafel, 2 Mülleimer, 1 Hundkottütenspender, 1 Zigarettenautomat

Abfrage beim Hochladen

Hochladen zu OpenStreetMap

Änderungssatz-Kommentar

Infrastruktur ergänzt

Quellen

local knowledge × aerial imagery × Hinzufüge...

Feld hinzufügen: Hashtags

Änderungen, die du als [salino01](#) hoch lädst, werden auf allen Karten sichtbar, die OpenStreetMap Daten nutzen.

Ich will meine Bearbeitungen von jemandem überprüfen lassen.

Abbrechen **Hochladen**

Beispiele für Linien

- Straßen und Wege (highway)
- Pfade (path)
- Wasserwege (waterway)
- Grenzen (boundary)
- ...

Linien bestehen aus zwei oder mehr Knoten und haben immer eine Richtung!

Fehlende Zufahrt!

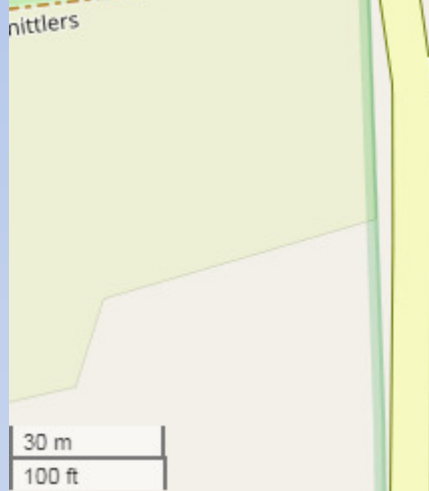
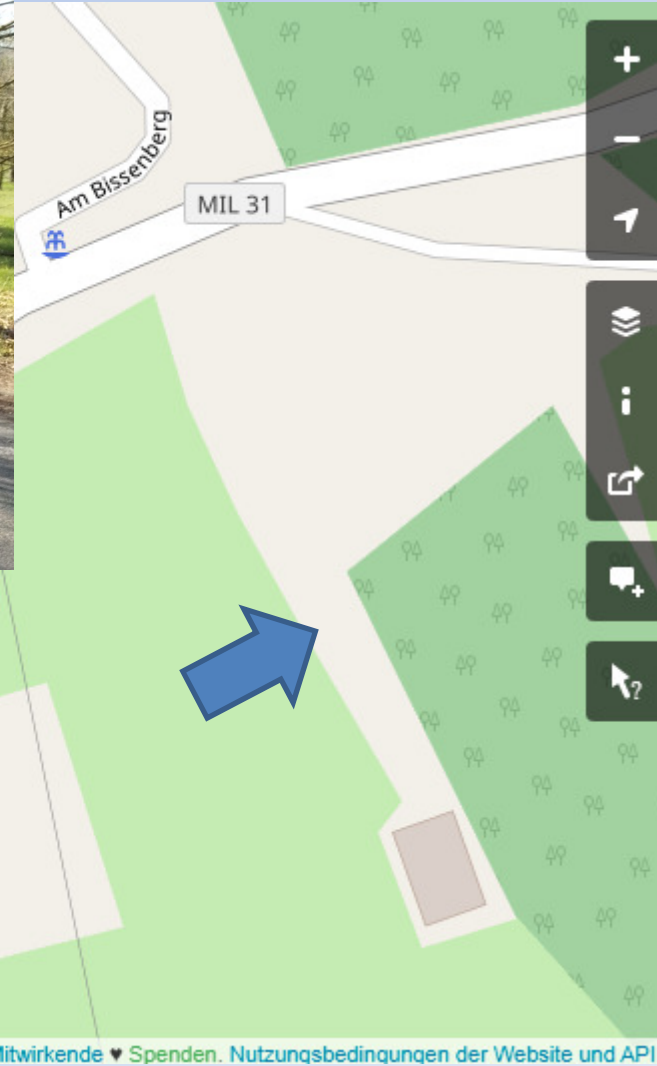

Zufahrtsweg fertig!

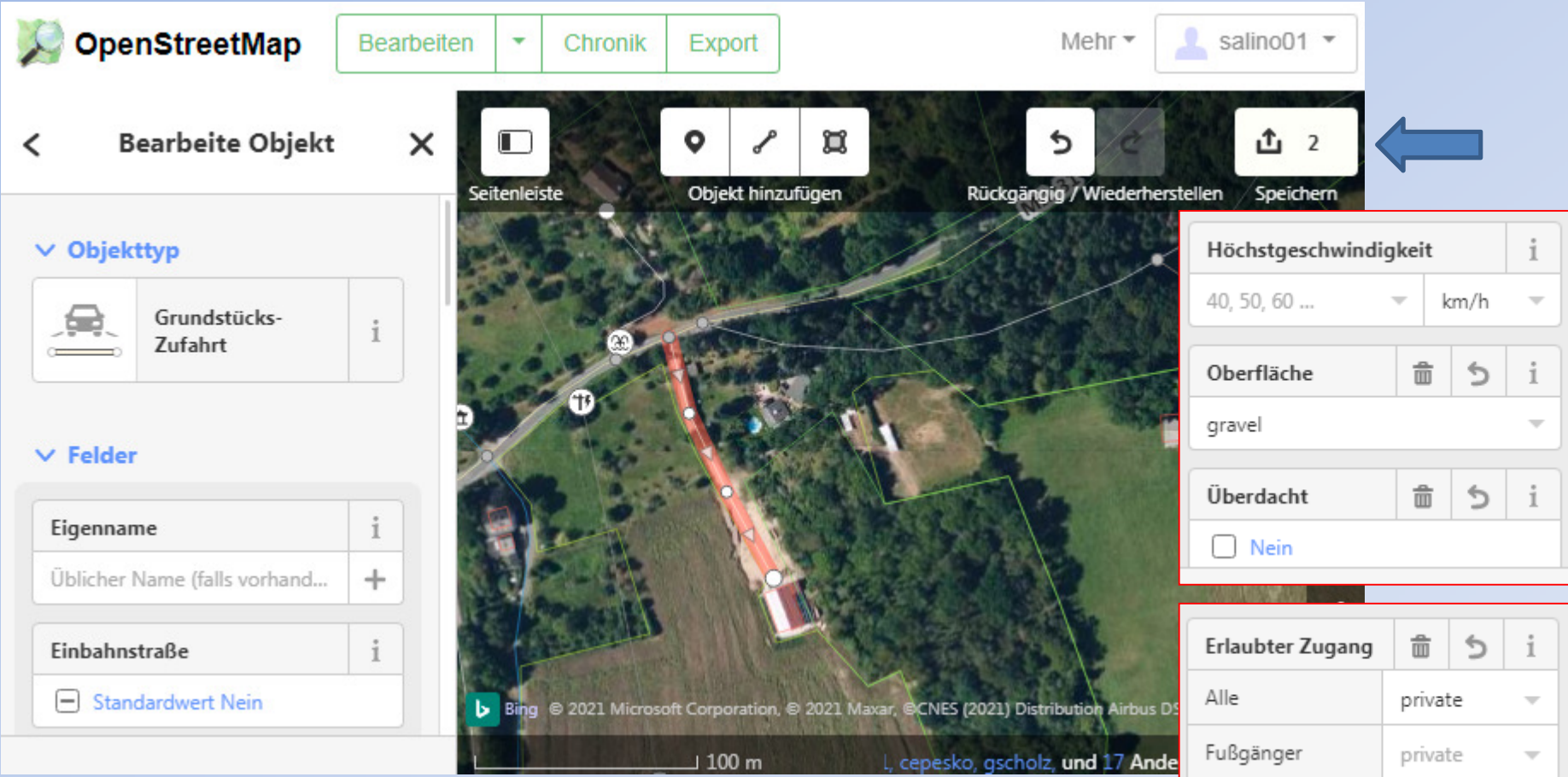

Objekttyp

- Grundstücks-Zufahrt

Felder

- Eigenname
- Üblicher Name (falls vorhand...)
- Einbahnstraße
- Standardwert Nein

Höchstgeschwindigkeit

40, 50, 60 ...	km/h
----------------	------

Erlaubter Zugang

Alle	private
Fußgänger	private
Motorfahrzeuge	private
Fahrräder	private
Pferde	private

Wichtig ist die Verbindung zu mind. einer anderen Straße, damit eine Navigation funktioniert

Qualifizierung von Wegen

- Straßenart <https://wiki.openstreetmap.org/wiki/DE:Key:highway>
- Wirtschaftswege <https://wiki.openstreetmap.org/wiki/DE:Key:tracktype>
- Oberfläche <https://wiki.openstreetmap.org/wiki/DE:Key:surface>
- Nutzbarkeit <https://wiki.openstreetmap.org/wiki/DE:Key:smoothness>
- Geschwindigkeit <https://wiki.openstreetmap.org/wiki/DE:Key:maxspeed>
- Zugangsregelung <https://wiki.openstreetmap.org/wiki/DE:Key:access>
- Höhe, Gewicht, Breite, Einbahnstraße, ...

Föhresgraben / Buschgraben

Brücke oder Tunnel 1

Brücke oder Tunnel 2

MIL31

Problem: sich kreuzende Linien

Brücke oder Tunnel?

Beispiele für Flächen

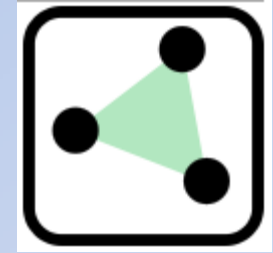

- Seen, große Flüsse
- Wälder, Felder, Wiesen, Weinberge, Streuobstwiesen, ...
- Parks, Sportstätten, Spielplätze, ...
- Gebäude, Hochschule, Parkplätze
- Flugplätze

Multigone für Flächen, die sich aus mehreren Flächen zusammensetzen oder Löcher enthalten!

Unterscheidung Wiesen und Weiden

Grenzen von Wäldern und Schatten

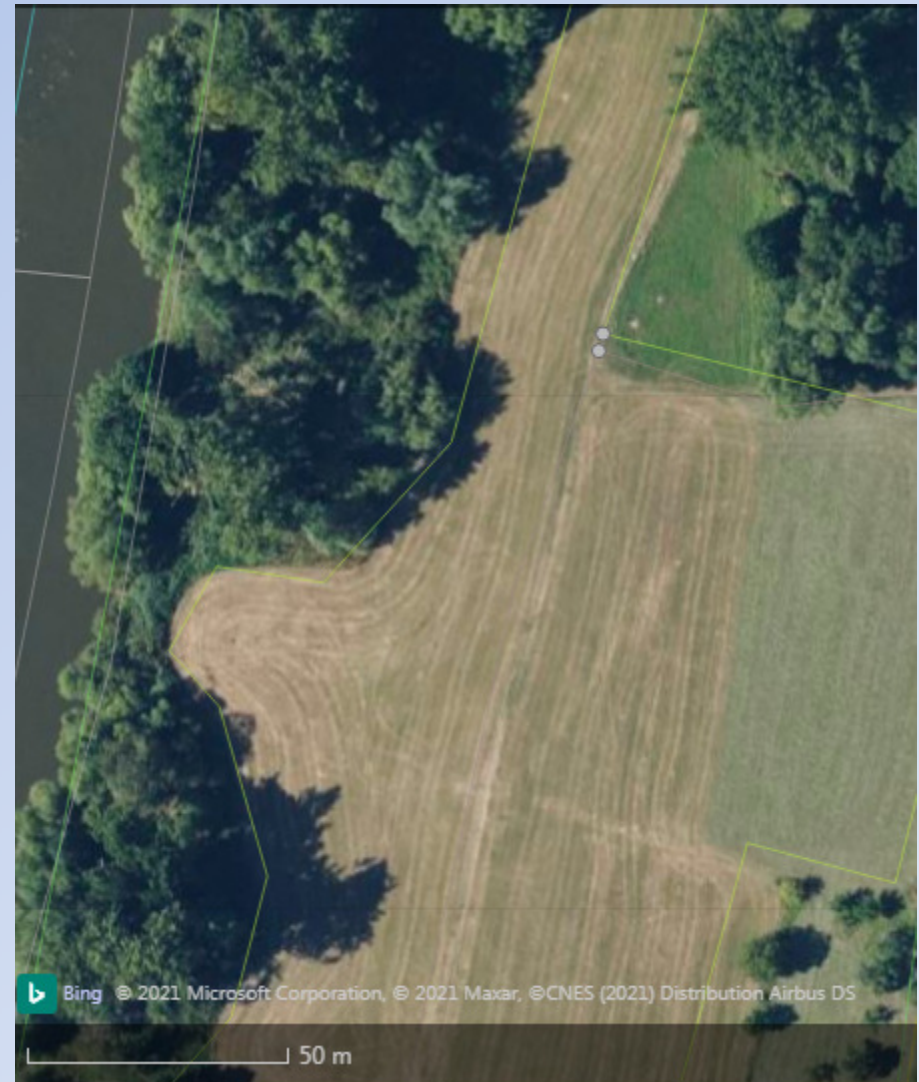

Künstliche Objekte sind häufig rechteckig oder kreisförmig!

Rechte Maustaste auf markiertes Objekt

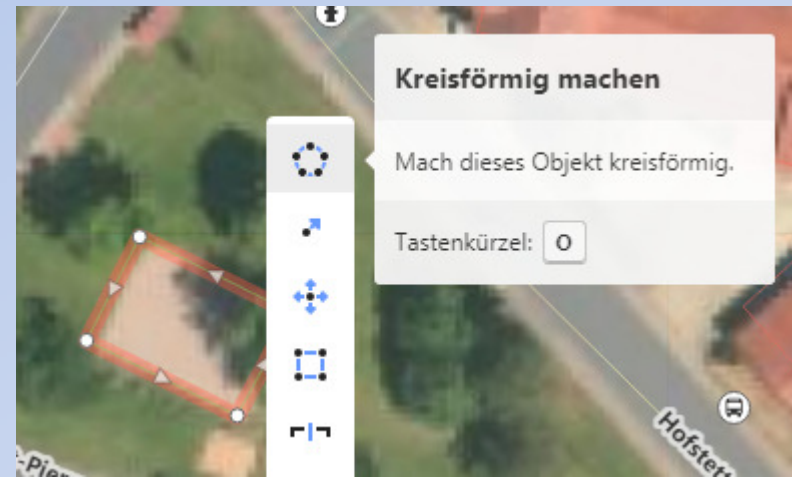

Änderungsschneiderei

craft=tailor

Kreuzung ohne Ampel

Shishablock DampferShop

BRK und Salon Hair Flair

Parkplatz ohne Anbindung

Problem

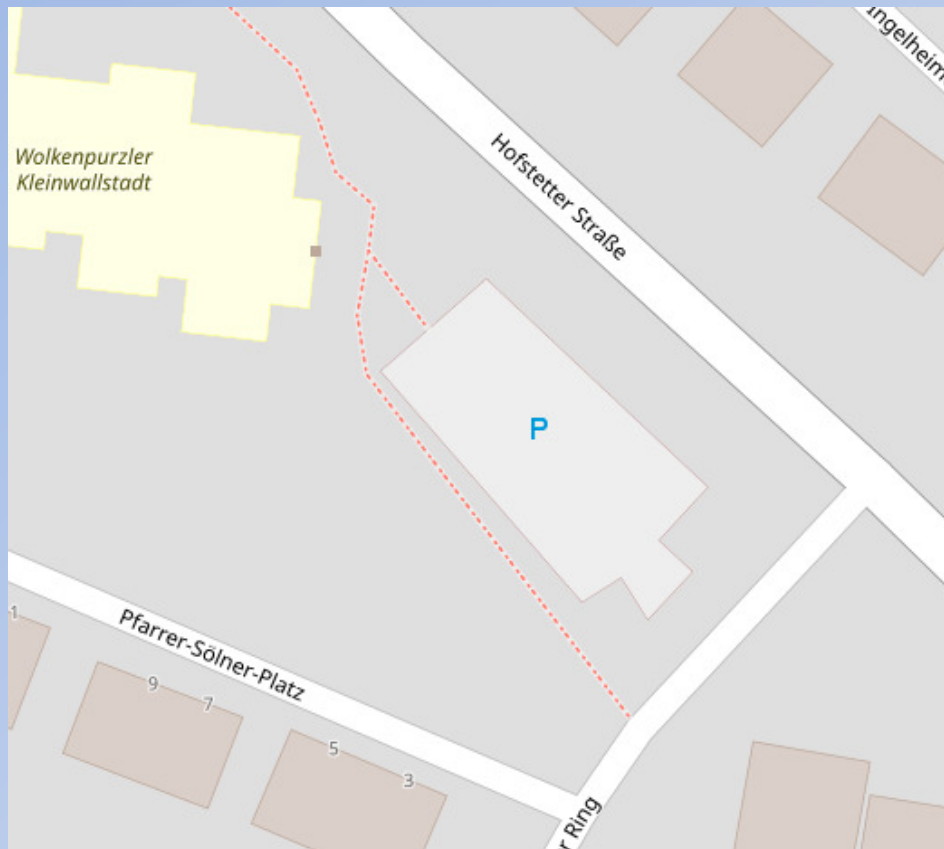

Lösung

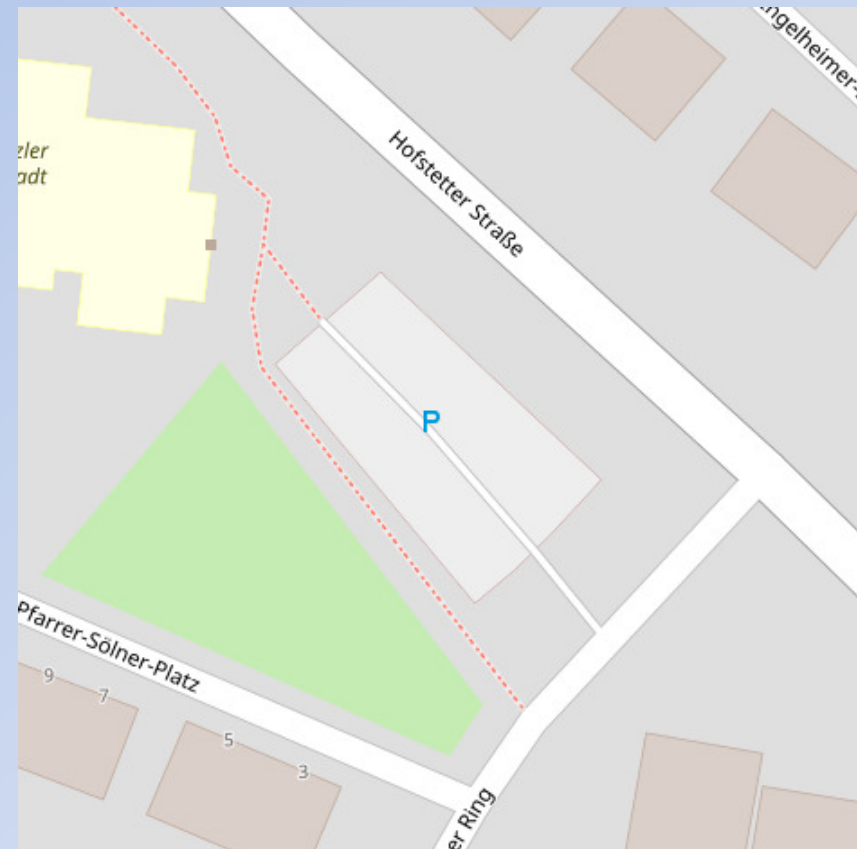

Jeder Parkplatz braucht auch eine Zufahrt, damit das Navigationsgerät weiß, wie der Platz anzufahren ist.

Parkplatz auf Rückseite BRK

Parkplatz auf Rückseite

Eingang Therapiezentrum

Historischer Rundturm

D-6-76-133-21, Obere Straße 2

OsmAnd

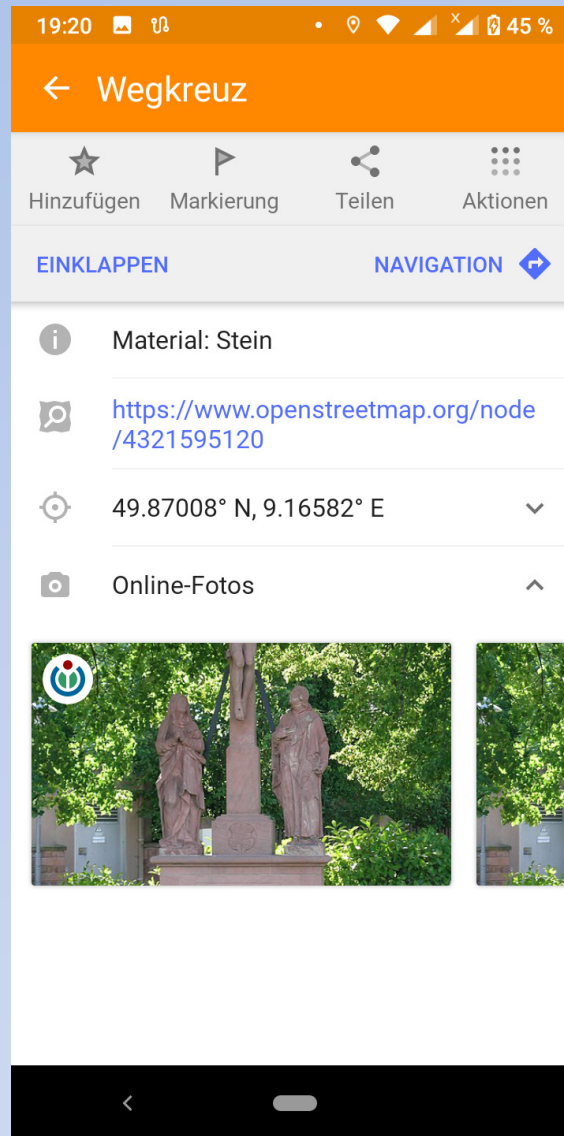
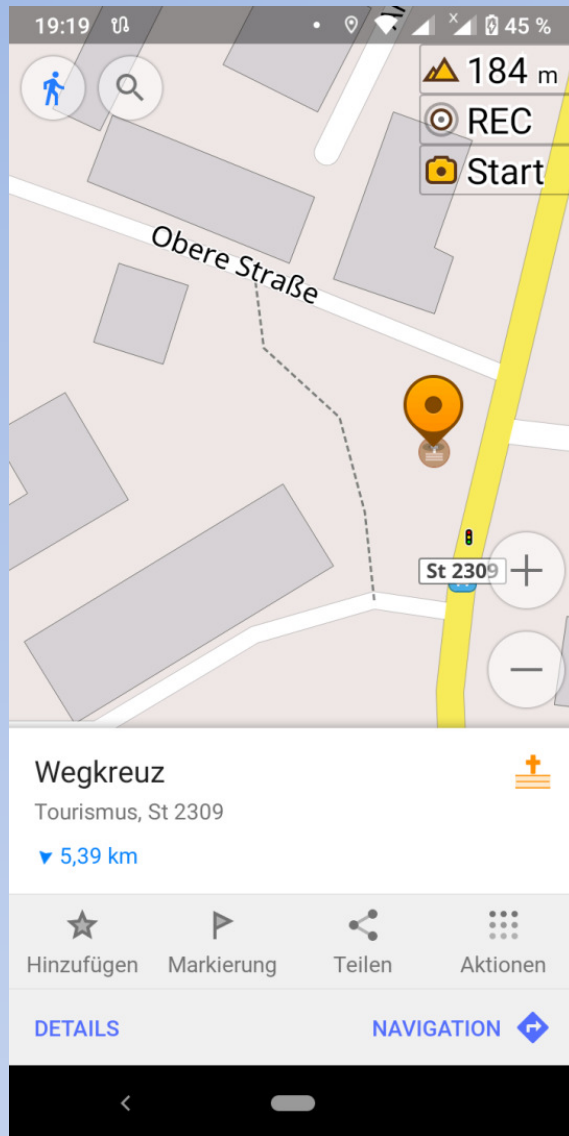

Historic Place!

Suche: Z18 9.16683, 49.87241
kleinwallstadt

Übersicht Details

Verwaltungsgemeinschaft Kleinwallstadt

Gebäude (denkmalgeschützt)

Koordinaten:
N49.873037°,
E9.16567°

286 m²

geschützt durch: Bayerisches Landesamt für
Denkmalpflege (D-6-76-133-6)

Mehr Infos von Reasonator: [Q41355874](#)

Webseite: www.kleinwallstadt.de/

Wikimedia Commons: [Ehemalige Schule \(Kleinwallstadt\)](#)

Wikidata (Q41355874): [Wikishootme](#), [OSM↔Wikidata](#)

© OpenStreetMap contributors, Zoom 6-7 Made with Natural Earth, Zoom 8-9 © openrouteservice.org and Yohan Boniface & Humanitarian OpenStreetMap Team, OSM France, Zoom 10 Wikimedia Maps

Relationen

- Relationen werden verwendet, um kartierte Streckenabschnitt beispielsweise zu Busrouten, Fahrrad- oder Wanderwegen zu verknüpfen
- Abbiegevorschriften an Kreuzungen
- Definition von Multipolygonen über Linien
- Relationen lassen sich einfacher über JOSM definieren!

<https://wiki.openstreetmap.org/wiki/DE:Relationen>

Quellenhinweise

- Ken Vermette, [Openstreetmap logo](#), [CC BY-SA 3.0](#)
- Karten: „© OpenStreetMap-Mitwirkende“.
OpenStreetMap® sind „Open Data“, die gemäß der [Open Data Commons Open Database Lizenz](#) (ODbL) durch die [OpenStreetMap Foundation](#) (OSMF) verfügbar sind. "Creative-Commons"-Lizenz [„Namensnennung – Weitergabe unter gleichen Bedingungen“ 2.0](#) (CC BY-SA 2.0)
- [Commander-pirx](#) in der [Wikipedia auf Deutsch](#), [Kleinwallstadt-Stadtmauerrest](#), [CC BY-SA 3.0 DE](#)

Links

- <https://wiki.openstreetmap.org> (Wiki)
- https://gk.historic.place/historische_objekte/l/de/index.html
- <https://www.youtube.com/watch?v=OmJDo4NjWyQ> (Einführung OSM)
- <https://www.youtube.com/watch?v=4UFf0UOSIJY> Einführung ID-Editor
- <https://learnosm.org/de/beginner/> (Anleitung)
- https://upload.wikimedia.org/wikipedia/commons/6/62/2019_OSM_Workshop.pdf