

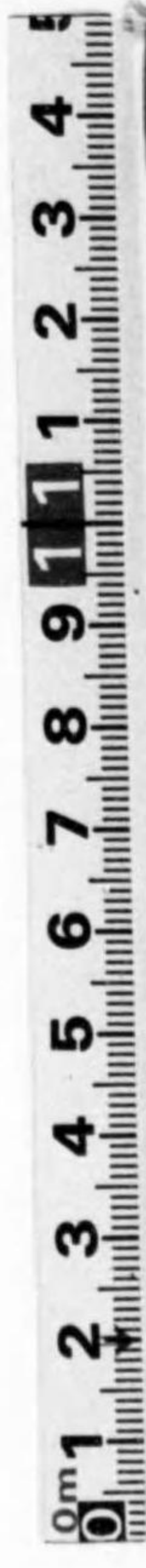

始



製鐵業參考資料
商工省鑛山局編纂
昭和五年六月

368

164

製鐵業參考資料

昭和五年六月調查

商工省鑛山局編纂

368-164



鐵鑛產出額調..... 1

銑鐵及合金鐵生產額調..... 2

鋼生產額調..... 4

鋼材生產額調..... 6

鐵鑛及鐵鋼材輸入表..... 8

鐵鑛輸移入國別表.....10

銑鐵及合金鐵輸入國別表.....12

鋼材輸入國別表.....14

合金鐵輸入種類別表.....16

鋼材輸入種類別表.....17

鐵鋼製品輸入表.....22

鐵鋼材輸出表.....26

鐵鋼材再輸出表.....28

鐵鋼材移出表.....32

內地鐵鑛需要額調.....36

內地銑鐵需要額調.....37

內地鋼材需要額調.....38

主要鋼材品種別需要額調.....39

普通鋼壓延鋼材消費數量調.....44

普通鋼壓延鋼材用途別消費率調.....46

普通鋼壓延鋼材品目別消費率調.....48

銑鐵主要製鐵所別生產額調.....50

合金鐵主要製鐵所別生產額調.....54

鋼主要製鐵所別生產額調.....56

鋼材主要製鐵所別生產額調.....64

主要製鐵所原料消費高調.....78

主要製鐵所設備調.....79

世界ニ於ケル銑鐵產額表.....84

世界ニ於ケル鋼產額表.....85

主要鋼材輸入沖着價格調.....86

八幡製鐵所主要鋼材販賣價格調.....88

鐵鋼材市價調.....90

各國銑鐵市價調.....92

各國棒鋼市價調.....93

各國鋼板市價調.....94

英米ニ於ケル銑鐵及鋼材價格調.....95

主要鐵鋼材國別關稅比較表

正 誤 表

頁	箇 所	誤	正
9	銅塊銅片其他塊錠 昭和四年、價額	12,643,627	12,643,633
32	移入、朝鮮、鐵鑛 昭和四年、數量	314,734	314,134
同	同、同、銑鐵 同、數量	131,598	157,598
59	株式會社大友製鐵所 昭和四年、平爐鋼	19	-
同	同、 同、電氣爐鋼	415	434
60	三菱造船株式會社 神戶造船所、昭和四年、電氣爐鋼	162	-
同	同、 同、轉爐鋼	-	162
62	合計(內地)、昭和四年、平爐鋼	2,238,217	2,238,198
同	同、同、轉爐鋼	1,048	1,210
同	同、同、電氣爐鋼	52,797	52,654
76	合計(內地)	大正十一年	削 除
同	同、昭和三年、棒鋼	460,827	460,837
77	三菱製鐵株式會社兼二浦製鐵所 大正九年、合計	29,416	26,419
81	株式會社神戶製鐵所、10爐爐 18爐爐	1	-
同	株式會社神戶製鐵所、10爐爐	1	-
85	昭和四年、日本	2,293	2,294
同	同、世界總計	120,705	120,706

同
局
贈本



鐵 鑛 產 出 額 調

年 次	内 地					計	朝 鮮	滿 洲	合 計	砂 鐵
	釜石鑛山 (岩手縣)	俱知安 鑛山 (北海道)	虻田鑛山 (北海道)	仙八鑛山 (岩手縣)	奥木鑛山 (岩手縣)					
大正元年	130,471	-	-	5,240	3,112	14,160	152,983	122,503	275,486	18,201
同 二 年	136,351	-	-	3,869	6,023	6,858	153,101	142,049	295,150	18,600
同 三 年	99,515	-	10,579	6,130	3,668	1,744	121,636	182,034	303,670	14,784
同 四 年	79,572	-	20,794	6,364	3,786	8,439	118,955	209,937	328,892	17,200
同 五 年	97,067	-	22,660	7,710	7,157	5,359	139,953	245,418	385,371	18,902
同 六 年	148,421	-	27,556	6,192	8,329	77,096	267,594	152,933	523,673	34,035
同 七 年	143,683	-	69,462	9,159	9,405	146,405	378,114	430,787	998,258	37,948
同 八 年	115,432	6,829	98,739	16,673	3,447	121,829	362,949	417,000	1,043,814	27,523
同 九 年	131,132	60,925	37,685	14,972	-	70,144	314,858	447,249	938,073	9,134
同 十 年	65,133	12,119	-	1,468	-	8,257	86,977	232,692	525,912	6,878
同 十 一 年	37,752	-	-	-	-	1,992	39,744	185,584	365,456	6,067
同 十 二 年	53,735	-	-	106	-	1,333	55,174	306,255	575,160	3,799
同 十 三 年	57,236	-	-	-	-	686	57,922	323,636	601,942	3,118
同 十 四 年	53,997	18,635	-	-	-	3,133	75,765	376,207	672,971	3,459
同 十 五 年 昭和元	74,993	55,427	-	-	-	-	130,420	387,717	1,084,680	4,469
同 二 年	95,858	63,068	-	-	-	79	159,005	422,560	1,212,169	12,301
同 三 年	101,881	55,785	-	-	-	40	157,706	559,331	1,390,661	1,869
同 四 年	117,697	59,724	-	-	-	135	177,556	559,218	1,518,032	404

鉄 鐵 及 合 金

年 次	鐵 (内地)					合 金				
	散炭鉄	木炭鉄	再製鉄	其他	計	滿侖鐵	鏡 鐵	珪素鐵	珪素鏡鐵	クローム鐵
大正元年					237,755	1,413				
同 二 年					240,363	2,313				
同 三 年			(不		300,221	1,442	63			
同 四 年			評)		317,748	2,879				
同 五 年					388,691	3,201				
同 六 年	411,289	18,199	21,154		450,642	7,339	1,707	2,431	306	214
同 七 年	446,703	37,492	98,563		582,758	11,647	2,174	6,994	1,246	1,376
同 八 年	520,149	46,971	28,398		595,518	10,831	2,067	2,948	150	920
同 九 年	443,953	31,192	45,891		521,036	4,203	2,084	930	34	1,522
同 十 年	431,881	12,719	28,125		472,725	4,515	453	904		1,537
同 十 一 年	532,131	3,120	15,594		550,845	4,449	1,759	1,535		408
同 十 二 年	588,113		11,585		599,698	7,780	1,528	1,354		256
同 十 三 年	578,549	270	6,964	268	586,051	9,260	1,819	974		894
同 十 四 年	676,879	153	8,146		685,178	7,068	2,066	2,280		42
同 十 五 年 同 昭 和 元 年	799,483		10,141		809,624	7,058	1,811	2,852		201
同 二 年	884,341		10,905	925	896,171	11,193	2,138	2,241	46	196
同 三 年	1,077,065	381	14,237	853	1,092,536	11,036	2,011	3,257	53	576
同 四 年	1,065,908	2,000	19,138	82	1,087,128	19,047	1,210	5,145	68	705

鐵 生 産 額 調

鐵 (内地)				合 計	朝 鮮	滿 洲	合 計	總 計
ダング ステン鐵	モリブ デン鐵	其他ノ 合金鐵	計					
			1,413	239,168				239,168
			2,313	242,676				242,676
			1,505	301,726				301,726
			2,879	320,627		29,909	29,909	350,536
			3,201	391,892		49,022	49,022	440,914
153			12,150	462,792		38,610	38,610	501,402
213	7	13	23,670	606,428	42,698	45,712	88,410	694,838
103	12	60	17,091	612,609	78,384	106,082	184,466	797,075
66			8,839	529,875	84,118	116,037	200,155	730,030
25		141	7,575	480,300	83,010	93,951	176,961	657,261
12		302	8,465	559,310	83,179	59,842	143,021	702,331
		135	11,053	610,751	99,933	97,849	197,782	808,533
		31	12,978	599,029	99,795	134,376	234,171	833,200
5		81	11,542	696,720	99,160	136,685	235,845	932,565
14	1	271	12,208	821,832	115,036	198,143	313,179	1,135,011
7	1	190	16,012	912,183	129,022	244,203	373,225	1,285,408
11		147	17,091	1,109,627	146,159	284,675	430,834	1,540,461
		160	26,335	1,113,463	153,627	295,380	449,007	1,562,470

鋼 生 產 額 調

年 次	內 地						計	朝 鮮	合 計
	平 爐 鋼	轉 爐 鋼	電 氣 爐 鋼	坩 埚 鋼	其 他	計			
大 正 元 年									
同 二 年									
同 三 年			(不				(不		
同 四 年			詳)				詳)		
同 五 年									
同 六 年	757,787		3,439	11,476	430	773,132	-	773,132	
同 七 年	798,048		4,329	8,830	2,012	813,219	-	813,219	
同 八 年	802,700		3,670	6,608	516	813,494	17,001	830,495	
同 九 年	804,133		4,233	1,751	708	810,825	34,211	845,036	
同 十 年	759,790	64,847	5,195	2,427	169	832,428	51,616	884,044	
同 十 一 年	807,239	94,203	4,531	2,902	270	909,145	8,389	917,534	
同 十 二 年	847,725	103,474	6,292	1,517	-	959,008	-	959,008	
同 十 三 年	1,018,680	67,821	11,985	797	408	1,099,691	-	1,099,691	
同 十 四 年	1,208,580	74,923	15,496	1,204	-	1,300,203	-	1,300,203	
同 十 五 年	1,400,632	84,677	18,159	2,747	-	1,506,215	-	1,506,215	
同 昭 和 二 年	1,569,552	87,998	26,517	1,175	-	1,685,242	-	1,685,242	
同 三 年	1,863,391	3,340	37,746	1,503	-	1,905,980	-	1,905,980	
同 四 年	2,238,217	1,048	52,797	1,778	-	2,293,840	-	2,293,840	

鐵 鑛 及 鐵

年 次	鐵 鑛		屑 鐵 及 故 鐵	
	數 量	價 額	數 量	價 額
大 正 元 年	321,616	1,814,595	2,294	145,825
同 二 年	422,316	2,308,981	2,730	151,283
同 三 年	460,912	2,561,203	2,057	110,040
同 四 年	510,766	2,857,247	3,812	200,193
同 五 年	470,016	2,687,982	37,064	2,103,524
同 六 年	417,788	3,420,023	69,785	5,912,857
同 七 年	597,541	14,555,404	120,414	16,746,349
同 八 年	954,607	18,478,907	45,569	5,722,663
同 九 年	994,901	18,254,565	40,002	4,821,816
同 十 年	768,597	11,784,803	9,424	885,560
同 十 一 年	908,337	10,190,629	53,532	2,393,568
同 十 二 年	988,650	8,027,350	52,364	1,992,193
同 十 三 年	1,201,859	9,952,499	42,080	1,449,934
同 十 四 年	1,211,577	10,359,964	43,784	1,932,049
同 十 五 年 同 昭 和 元 年	891,822	7,963,975	80,155	2,920,084
同 二 年	1,106,252	10,158,202	228,203	8,392,747
同 三 年	1,842,363	17,719,210	367,207	13,386,807
同 四 年	2,258,920	21,010,411	496,456	18,345,120

備考 鐵鑛輸入高中ニハ朝鮮ヨリノ移入高ヲ含ム

鋼 材 輸 入 表

純 鐵 (合金鐵ヲ含ム)		鋼 塊 鋼 片 其 他 塊 錠		鋼 材	
數 量	價 額	數 量	價 額	數 量	價 額
232,012	8,609,002	9,858	1,100,298	621,934	59,163,742
273,309	11,414,302	7,738	1,016,498	527,607	54,136,386
172,137	7,049,473	7,934	997,163	395,252	36,213,627
172,685	7,586,616	2,589	363,359	235,750	28,017,069
237,655	15,128,351	7,472	1,592,258	442,188	76,916,700
235,082	24,720,096	2,016	517,862	674,737	189,441,912
226,321	59,757,943	9,269	4,351,191	651,028	245,259,231
286,320	53,688,338	11,803	4,257,286	721,831	204,114,166
349,723	41,004,898	4,361	991,585	1,024,743	249,523,377
228,229	18,654,821	3,204	513,633	625,629	149,849,549
329,605	18,059,677	14,542	1,468,784	1,088,447	162,781,635
347,526	17,720,880	18,959	1,389,229	796,847	122,473,909
446,609	24,069,299	10,330	1,213,574	1,151,676	199,162,122
318,711	17,335,611	10,784	993,434	531,034	91,290,137
403,695	18,493,806	33,548	2,336,704	923,028	114,391,639
478,002	21,996,602	88,148	5,968,594	810,960	102,053,926
572,902	26,075,259	90,039	7,115,552	820,554	106,022,317
657,263	29,098,379	166,303	12,643,627	993,174	115,217,776

鐵 入 鑛 移 輸

國 別 年 次	支 那		海 峽 植 民 地		其 他	
	數 量	價 額	數 量	價 額	數 量	價 額
大正元年	195,625	1,100,748	-	-	2,586	77,395
同 二 年	277,883	1,537,012	-	-	2,013	48,199
同 三 年	297,183	1,671,428	-	-	1,685	57,640
同 四 年	308,074	1,786,324	-	-	714	25,987
同 五 年	279,216	1,641,467	-	-	575	30,273
同 六 年	295,688	2,382,011	-	-	1,193	77,117
同 七 年	359,698	9,601,071	-	-	1,232	72,808
同 八 年	595,140	15,331,000	-	-	25,946	807,523
同 九 年	650,527	14,372,905	-	-	11,841	523,623
同 十 年	439,769	7,265,693	(不明 = 付其他 = 算入)		138,287	2,816,833
同 十 一 年	644,730	6,621,733	()		173,780	2,800,914
同 十 二 年	661,796	4,855,092	163,441	1,737,607	68,023	708,937
同 十 三 年	800,157	6,109,856	264,933	2,844,484	42	3,559
同 十 四 年	813,490	6,299,131	290,213	3,141,738	6	187
同 十 五 年 同 昭 和 元 年	502,747	4,002,336	290,053	3,187,732	30	961
同 二 年	502,597	4,264,276	434,837	4,804,962	54	4,444
同 三 年	877,841	8,001,243	738,502	8,139,320	631	33,249
同 四 年	950,303	8,550,609	958,619	10,396,455	35,864	386,856

入 國 別 表

計		朝 鮮		合 計	
數 量	價 額	數 量	價 額	數 量	價 額
198,211	1,178,143	123,405	636,452	321,616	1,814,595
279,896	1,585,211	142,420	723,770	422,316	2,308,981
298,868	1,729,068	162,044	832,135	460,912	2,561,203
308,788	1,812,311	201,978	1,044,936	510,766	2,857,247
279,791	1,671,740	190,225	1,016,242	470,016	2,687,982
296,881	2,459,128	120,907	960,895	417,788	3,420,023
360,930	9,673,879	236,611	4,881,525	597,541	14,555,404
621,086	16,138,523	333,521	2,340,384	954,607	18,478,907
662,368	14,896,528	332,533	3,358,037	994,901	18,254,565
578,056	10,082,526	190,541	1,702,277	768,597	11,784,803
818,510	9,422,647	89,827	767,982	908,337	10,190,629
893,260	7,301,636	95,390	725,714	988,650	8,027,350
1,065,132	8,957,899	136,727	994,600	1,201,859	9,952,499
1,103,709	9,441,056	107,868	918,908	1,211,577	10,359,964
792,830	7,191,029	98,992	772,946	891,822	7,963,975
937,488	9,073,682	168,764	1,084,520	1,106,252	10,158,202
1,616,974	16,173,812	225,389	1,545,398	1,842,363	17,719,210
1,944,786	19,333,920	314,134	1,676,491	2,258,920	21,010,411

銑鐵及合金鐵

年次	支那		英吉利		獨逸		瑞典	
	數量	價額	數量	價額	數量	價額	數量	價額
大正元年 {銑合}	7,285 335	219,022 53,517	157,039 645	5,585,502 60,977	8,224 1,132	308,371 77,101	5,274 21	336,476 3,928
同二年 {銑合}	59,945	2,054,099	99,430 4,288	4,164,059 546,011	11,278 3,134	441,038 284,671	12,125 30	783,736 5,189
同三年 {銑合}	55,188	1,940,036	60,214 1,889	2,518,437 227,424	6,354 383	224,324 33,945	11,178 154	679,381 22,621
同四年 {銑合}	82,904	2,889,011	36,729 3,916	1,826,193 578,297	-	-	6,868 79	473,550 12,754
同五年 {銑合}	102,383	5,028,534	31,615 4,712	2,106,466 994,605	364	26,364	2,777 50	243,582 9,018
同六年 {銑合}	109,768	6,337,678	5,462 1,410	625,044 470,990	-	-	3,767 1,119	708,892 224,832
同七年 {銑合}	157,747 9	41,814,158 1,193	17,846 203	3,877,627 62,036	-	-	4,217	1,034,991
同八年 {銑合}	95,189	16,287,588 7	44,762 840	9,128,852 552,001	-	-	10,783 8	2,761,740 7,983
同九年 {銑合}	140,740	14,552,572	58,565 482	8,009,724 221,882	500	28,300	14,158	2,643,469 40
同十年 {銑合}	76,160	5,066,540	22,628 1,088	3,495,593 261,620	3,444	294,355	18,065 36	2,826,156 18,491
同十一年 {銑合}	129,274	6,790,895	9,726 963	760,512 148,739	4,506 143	260,145 43,344	4,066 288	392,714 53,587
同十二年 {銑合}	97,630	4,819,465 2	6,365 440	406,204 66,971	-	-	662 219	57,707 45,252
同十三年 {銑合}	165,219	7,653,704	7,809 2,645	518,540 538,943	203 395	10,740 107,735	14,075 554	1,259,017 113,448
同十四年 {銑合}	47,822	2,160,563 625	8,185 391	535,918 199,089	711 76	47,753 69,417	2,958 593	255,705 162,959
同十五年 {銑合}	3,796 2	187,037 60	7,595 2,725	433,307 596,017	-	-	238 138	19,531 55,181
昭和元年 {銑合}	5,849	269,619	6,727 1,907	340,769 366,966	2,266 158	165,822 112,906	2,197 234	149,806 94,977
同二年 {銑合}	30,748	1,463,384	8,397 2,130	450,215 352,715	6,586 311	507,793 144,908	1,695 247	132,971 105,187
同三年 {銑合}	56,836	2,794,863	9,134 2,446	496,711 356,744	4,896 185	338,943 117,331	814 293	62,429 125,487

輸入國別表

北米合衆國		英領印度		其他		合計	
數量	價額	數量	價額	數量	價額	數量	價額
608 6	19,709 3,356	50,065	1,679,554	51 1,327	1,600 259,889	228,546 3,466	8,150,234 458,678
406	15,451 1,035	81,881	2,931,370	1 791	25 187,618	265,066 8,243	10,389,778 1,024,524
3,154 262	134,996 86,461	31,433	1,046,764	1,573 355	51,304 83,780	169,094 3,043	6,595,242 454,231
1,017 395	62,512 92,591	38,040	1,233,301	1,285 1,452	64,390 354,017	166,843 5,842	6,548,957 1,037,659
3,683 693	354,407 297,286	62,750	3,613,216	28,476 152	2,421,733 33,140	232,048 5,607	13,794,302 1,334,049
24,816 301	3,224,940 175,949	61,119	5,318,302	27,320	4,633,469	232,252 2,830	23,848,325 871,771
13,010 245	2,998,422 194,165	7,054 254	911,420 125,000	25,226 510	8,455,719 283,212	225,100 1,221	59,092,337 665,606
35,560 145	6,291,553 156,891	28,860 2,161	4,744,259 826,122	68,012	12,931,342	283,166 3,154	52,145,334 1,543,004
35,512 71	3,751,755 98,702	47,621 510	5,261,204 118,908	51,252 12	6,282,009 6,333	348,648 1,075	40,539,033 445,855
1,247 12	133,579 23,641	34,351	2,745,600	71,197 1	3,784,883 4,363	227,092 1,137	18,346,706 308,115
1,245 209	86,299 65,467	100,656	5,620,299	78,503 26	3,852,390 5,286	327,976 1,629	17,763,254 296,423
25	2,836	136,929	6,570,254	104,422 677	5,596,587 127,960	346,033 1,493	17,453,053 267,827
31 233	3,173 49,989	159,978 26	8,384,480 4,293	94,629 812	5,257,568 167,669	441,944 4,665	23,087,222 982,077
86 3	9,597 5,681	153,332 862	8,481,433 136,958	103,265 427	5,167,364 102,549	316,359 2,352	16,658,333 677,278
102 1	9,675 4,915	227,628 561	9,547,944 86,519	160,281 318	7,400,767 70,531	399,640 4,055	17,598,261 895,545
102 1	9,361 4,590	261,130 91	11,040,161 12,843	194,676 2,664	8,999,942 428,840	472,947 5,055	20,975,480 1,021,122
27,766	1,168,770	310,489	12,929,854	183,533 1,000	8,601,325 218,137	569,214 3,688	25,254,312 820,947
30,474 10	1,177,616 4,259	411,477	17,049,686	140,424 274	6,515,218 59,092	654,055 3,208	28,435,466 662,913

鋼材輸入

年次	支那		英吉利		獨逸		白耳義	
	數量	價額	數量	價額	數量	價額	數量	價額
大正元年	19	1,130	177,030	15,593,267	177,905	14,091,915		
同二年	4	277	162,014	21,456,854	197,254	15,900,465		
同三年	-	-	115,524	13,910,504	161,228	10,911,403		
同四年	527	62,719	84,737	12,019,042	6,454	463,840		(不)
同五年	4,214	792,324	114,584	22,163,220	3,809	455,657		
同六年	8,699	3,084,541	24,195	7,706,276	16	4,551		
同七年	11,299	4,953,480	6,826	4,361,880	224	32,707		(詳)
同八年	1,071	388,844	69,882	22,311,243	-	-		
同九年	12,397	2,286,684	140,568	45,403,496	1,885	572,461		
同十年	1,174	210,785	98,517	29,915,185	39,252	5,742,073	24,332	2,966,854
同十一年	4,931	350,616	144,103	32,456,204	197,594	22,605,471	72,185	7,191,716
同十二年	5,990	524,315	192,156	38,116,944	106,380	12,079,298	81,491	7,649,207
同十三年	249	24,235	330,532	69,165,188	218,613	27,657,518	162,617	15,436,642
同十四年	418	40,522	145,958	29,516,591	163,632	19,154,150	53,958	5,144,942
同十五年 昭和元年	582	36,774	199,981	29,742,425	395,445	36,432,185	88,778	6,630,138
同二年	290	15,939	160,114	23,908,545	312,943	28,656,844	87,191	6,650,929
同三年	361	23,084	207,609	31,517,944	282,386	27,046,757	54,705	4,607,276
同四年	1,345	414,051	159,192	22,624,217	319,559	31,839,968	64,735	5,811,464

備考 一、大正十二年八月以前は横濱港に輸入セル分ハ震災ノ爲國別不明ニ付其他ニ算入セリ
二、鋼材中ニハ鋼塊、鋼片其他ノ塊錠ヲ含マズ

國別表

瑞 典		北 米 合 衆 國		其 他		合 計	
數量	價額	數量	價額	數量	價額	數量	價額
4,165	588,006	191,736	18,118,653	71,079	10,770,171	621,934	59,163,142
6,603	915,952	97,064	10,697,818	64,668	5,165,020	527,607	54,136,386
4,186	171,609	65,060	7,450,565	49,254	3,769,546	395,252	36,213,627
4,832	786,611	131,925	14,122,409	7,275	562,448	235,750	28,017,069
13,317	3,595,875	276,244	49,013,708	30,020	895,916	442,188	76,916,700
4,484	2,015,746	628,260	174,254,362	9,083	2,376,436	674,737	189,441,912
1,871	1,404,382	625,140	233,157,401	5,668	1,349,381	651,028	245,259,231
3,474	2,425,504	645,590	178,288,054	1,814	700,521	721,831	204,114,166
3,661	1,739,027	857,822	196,505,040	8,410	3,016,669	1,024,743	249,523,377
4,064	1,531,188	455,015	108,784,779	3,275	698,685	625,629	149,849,549
5,711	1,873,624	658,844	97,543,891	5,079	760,113	1,088,447	162,781,635
1,804	509,310	186,050	30,299,962	222,976	33,294,873	796,847	122,473,909
7,439	2,022,891	403,726	81,616,101	28,500	3,239,547	1,151,676	199,162,122
3,820	1,159,627	140,540	33,926,369	22,708	2,347,936	531,034	91,290,137
9,953	1,883,829	190,619	35,357,064	37,670	4,309,224	923,028	114,391,639
11,787	2,093,376	191,404	36,042,691	47,231	4,685,602	810,960	102,053,926
6,021	1,892,618	194,536	34,092,180	74,936	6,842,458	820,554	106,022,317
9,217	2,100,977	185,093	29,873,126	87,730	9,910,340	826,871	102,574,143

合金鐵輸入種類別表

品名 年次	スピーゲルアイゼン		フェロマンガニズ		フェロシリコン及シリコススピーゲルアイゼン		フェロクロム其他不可鍛性鐵合金		合計	
	数量	價額	数量	價額	数量	價額	数量	價額	数量	價額
大正元年	804	43,890	1,107	100,293	865	99,951	690	214,634	3,466	458,768
同 二 年	1,814	109,170	4,047	514,527	1,709	169,677	673	231,150	8,243	1,024,524
同 三 年	655	45,331	1,084	131,458	1,097	190,746	207	86,696	3,043	454,231
同 四 年	579	44,797	2,654	423,543	1,538	247,752	1,071	321,567	5,842	1,037,659
同 五 年	940	88,579	2,351	583,146	1,971	458,763	345	203,561	5,607	1,334,049
同 六 年	1,227	190,107	603	195,171	465	151,944	535	334,549	2,830	871,771
同 七 年	9	1,193	764	408,128	376	155,964	72	100,321	1,221	665,606
同 八 年	-	-	2,519	960,440	296	209,547	339	373,017	3,154	1,543,004
同 九 年	-	-	510	118,908	447	127,708	118	199,249	1,075	445,865
同 十 年	10	2,966	707	119,938	150	26,794	270	158,417	1,137	308,115
同 十 一 年	1	7,190	1,157	182,730	464	85,440	7	21,063	1,629	296,423
同 十 二 年	-	-	555	93,865	873	144,681	65	29,281	1,493	267,827
同 十 三 年	26	4,293	3,181	605,383	1,340	275,752	118	96,649	4,665	982,077
同 十 四 年	52	9,402	1,411	256,416	739	186,188	150	225,272	2,352	677,278
同 十 五 年 同 昭 和 元 年	2	60	2,692	396,265	746	137,746	615	361,474	4,055	895,545
同 二 年	-	-	3,396	520,523	1,467	300,848	192	199,751	5,055	1,021,122
同 三 年	-	-	2,097	300,878	1,198	269,862	393	250,207	3,688	820,947
同 四 年	-	-	2,468	357,496	396	94,094	344	211,323	3,208	662,913

鋼材輸入種類別表

(其 一)

品名 年次	昭和四年		昭和三年		昭和二年	
	数量	價額	数量	價額	数量	價額
シ ン ゴ ッ ト、 プ ル ー ム、 ビ レ ッ ト 及 ス ラ ッ プ ケ ッ グ ス テ ー ル 及 パ ン プ - ス テ ー ル 其 他	131,229 34,243 827 4	10,108,396 2,321,348 213,027 862	73,401 15,827 680 131	5,750,196 1,126,441 220,534 18,381	55,463 32,282 404 -	3,818,239 2,047,617 102,738 -
合 計	166,303	12,643,633	90,039	7,115,552	88,148	5,968,594
丸 角 及 平 鐵 テ ー 形 及 ア ン グ ル 形 鐵 レ フ イ ツ シ ュ プ レ ー ト ワ イ ヤ ロ ッ ツ ド	85,631 105,108 33,485 1,441 157,474	7,993,141 9,642,191 2,807,510 181,599 13,577,258	62,547 79,367 45,452 2,188 172,643	5,529,495 7,078,683 3,768,180 265,838 13,378,746	83,358 122,799 88,856 4,100 109,090	6,510,581 9,482,312 6,855,743 417,616 8,297,638
板 金 屬 フ ェ ー ザ ル 厚 0.7 耗 以 下 厚 3 耗 以 下 其 他 単 金 屬 フ ェ ー ザ ル 錫 鉛 其 他	10,248 79,835 18,606 59,874 81,564 2,092 74	3,017,479 12,067,995 2,233,424 5,309,576 19,921,513 381,110 15,627	9,707 183,468 19,250 58,399 72,116 1,782 6	3,041,301 27,882,085 2,263,493 5,521,557 16,779,592 361,812 4,886	10,212 175,393 15,146 38,926 61,051 1,523 30	3,218,534 27,381,037 1,954,127 3,270,729 15,132,176 318,822 14,003
線 単 金 屬 フ ェ ー ザ ル 其 他	11,128 3,162	2,180,197 590,903	7,016 2,447	1,493,005 482,232	10,712 1,337	1,852,575 322,103
リ ン 鐵 帶 ラ ン 線 バ ー ソ ー ド	49 5,357 53,505 152 506 -	65,494 1,781,373 4,881,523 88,338 248,819 4	127 4,771 30,232 196 622 457	80,353 1,538,372 2,486,403 124,175 303,081 19,772	50 3,329 14,842 167 491 1,645	66,922 1,153,736 1,304,786 111,887 263,015 58,554
筒 及 管 金 屬 フ ェ ー ザ ル 其 他 単 金 屬 フ ェ ー ザ ル 其 他	397 174 18,197 24,656 17,033 2,592	227,966 74,992 2,549,687 3,996,403 3,826,703 579,636	429 5 23,864 16,305 8,437 4,820	142,704 1,732 3,347,101 2,538,021 1,800,569 1,054,412	375 68 22,266 22,252 7,046 4,402	219,040 26,988 3,247,146 3,533,718 1,472,247 995,432
特 殊 鋼 合 炭 素 鋼	1,601 856	981,476 412,557	1,492 1,298	970,543 547,312	1,285 1,293	742,556 559,704
計	774,797	99,634,484	809,443	102,805,455	802,044	98,783,527
釘 鐵 釘 (金 屬 フ ェ ー ザ ル) 同 (其 他) ウ ッ ド ス タ ッ ク リ ュ ボ ー ル ナ ッ ト 及 ワ ッ シ ャ 鐵 ド フ ツ グ ス パ イ タ ー	1,052 23 1,639 546 196 - 22	299,702 12,845 927,772 314,819 90,597 - 11,754	776 36 1,975 474 178 44 35	282,500 16,111 1,056,023 191,485 70,124 6,103 17,650	500 39 1,797 395 352 168 33	172,510 13,209 1,032,206 170,345 65,903 23,368 16,335
鐵 道 建 設 材 料 (レール、ファイブプレート等除ク) 電 線 支 架 用 材 料 家 屋 橋 梁 船 舶 船 渠 等 建 設 材 料	46,601 1 1,994	490,270 1,479 790,421	4,461 2 3,130	647,355 2,084 927,427	198 3 5,431	313,257 9,412 1,453,854
計	52,074	2,939,659	11,111	3,216,862	8,916	3,270,399
合 計	826,871	102,574,143	820,554	106,022,317	810,960	102,053,926
總 計	993,174	115,217,776	910,593	113,137,869	899,108	108,022,520

備考 筒及管ノ中ニハ鋼材ニアラザルモ便宜上鐵管ヲ含マシメタリ

鋼材輸入

(其

品名	大正十五年		大正十四年		大正十三年	
	数量	價額	数量	價額	数量	價額
インゴット、アルム、ピレット及スラップ	8,991	553,585	749	119,540	6,401	657,222
ケツダスチール及バンブースチール	457	137,900	265	96,358	771	250,504
其他	24,100	1,646,219	9,770	777,536	3,158	305,848
合計	33,548	2,336,704	10,784	993,434	10,330	1,213,574
條、竿、テ、アングル形鐵	278,296	22,141,369	138,288	14,253,070	304,116	30,703,973
ワイヤロッド	117,971	9,325,339	51,319	5,159,587	88,242	9,969,162
板						
金屬ヲ鍍セザル						
有	1,352	130,175	1,288	141,725	933	99,882
其他	198,346	34,781,491	130,727	28,265,833	350,595	76,820,656
厚0.7ミリ以下	-	-	3,829	704,562	2,271	384,254
厚1.5ミリ以下	61,188	5,865,844	13,133	1,902,435	39,170	4,526,712
其他	98	20,685	750	184,701	13,558	3,721,069
單金屬ヲ鍍シタル	897	172,582	803	179,467	16,892	4,747,185
電鍍	49,995	12,358,925	58,367	17,665,237	71,434	20,725,203
波	181	44,519	6	11,545	4	1,592
其他	1,413	308,630	672	218,759	2,048	540,219
金屬ヲ鍍セザル線	35,230	5,454,461	22,066	3,958,261	37,809	7,392,617
電線	2,671	1,036,654	1,165	735,962	1,873	1,276,574
帶	15,051	1,650,571	10,429	1,794,727	10,479	1,772,115
索及總合	477	259,914	663	376,883	1,408	710,860
筒及管						
金屬ヲ	748	440,680	594	267,039	438	294,892
鍍セザル	117	43,378	1,198	372,144	481	117,407
其他	49,029	8,897,687	23,755	5,244,710	34,808	7,894,793
單金屬ヲ鍍シタルモノ	2,087	499,624	2,679	717,094	3,128	958,035
其他ノ鐵	1,132	217,151	2,980	418,452	1,765	568,267
釘						
鐵釘(金屬ヲ鍍セザル)	806	358,908	591	243,530	37,201	7,352,039
鐵螺	1,458	927,476	1,409	1,057,587	1,901	1,565,871
鐵螺	847	361,779	399	180,621	864	343,076
鐵螺	141	68,180	91	40,642	407	129,765
鐵螺	98	23,620	35	8,932	378	85,278
鐵道建設用材料						
レ	94,367	7,094,407	55,516	5,220,806	102,465	9,615,073
フイツシユプレート	3,922	401,021	2,257	293,721	4,996	630,601
其他	99	39,102	1,264	194,865	1,498	503,763
家屋橋梁船船渠等建設材料	5,011	1,467,467	4,761	1,477,240	20,514	5,711,189
電線支柱及同支架用材料	-	-	-	-	-	-
合計	923,028	114,391,639	531,034	91,290,137	1,151,676	199,162,122

備考 大正十二年×印ノ内ニハ一月乃至八月ニ横濱ヲ經テ輸入シタルモノニシテ厚0.7ミリ以下及厚1.5ミリ以下

種類別表

(二)

大正十二年		大正十一年		大正十年		大正九年	
数量	價額	数量	價額	数量	價額	数量	價額
3,537	327,767	2,246	257,262	457	126,643	4,146	893,913
309	96,439	848	281,706	436	175,671	215	97,672
15,113	965,033	11,448	929,816	2,311	211,319	-	-
18,959	1,389,229	14,542	1,468,784	3,204	513,633	4,361	991,585
199,321	19,799,558	246,926	25,273,396	149,120	28,138,262	297,349	60,535,439
54,327	6,445,015	54,078	5,717,777	21,533	3,397,080	45,033	9,009,796
1,108	103,817	1,555	159,434	575	139,081	1,927	479,920
143,005	26,818,788	390,752	67,612,811	224,376	54,677,557	378,532	88,267,245
6,709	788,096	91,894	16,672,056	3,363	911,044	4,032	1,051,665
55,343	14,208,901	57,458	14,485,991	43,128	13,714,233	49,399	20,390,629
3	1,080	-	45	53,880	17	9,688	-
2,393	389,113	3,836	746,773	2,149	735,512	1,488	571,041
30,353	5,806,380	51,348	8,900,487	25,084	6,253,840	26,313	8,498,588
794	436,665	1,268	915,460	1,009	807,211	980	882,300
7,617	1,312,800	8,170	1,441,190	5,088	1,596,002	8,013	2,486,294
886	433,039	1,286	454,218	696	389,308	326	258,320
748	340,256	425	268,533	596	400,276	457	336,945
642	217,230	521	265,554	393	262,349	1,007	644,439
29,855	5,909,663	20,238	5,301,802	31,975	9,642,025	40,005	13,234,246
2,774	659,175	3,312	701,472	1,005	483,968	1,349	878,474
2,467	383,973	891	445,765	744	397,962	644	381,251
22,557	4,639,812	32,644	5,786,701	17,178	3,949,664	23,358	6,695,780
1,701	1,164,008	1,107	839,629	1,178	1,021,324	1,209	1,287,615
1,181	395,175	1,532	487,529	1,269	522,641	1,879	814,050
272	75,626	382	137,903	363	129,666	454	173,247
185	61,485	62	27,940	76	32,652	-	761,523
118,818	10,387,746	172,140	15,854,037	56,423	9,297,546	116,071	19,400,197
6,004	766,070	8,926	1,230,273	3,671	715,768	-	-
654	135,270	-	146,761	-	151,081	-	1,269,718
7,841	2,160,403	7,721	2,185,117	21,182	6,485,150	3,545	1,528,850
-	-	-	-	-	-	76	84,935
796,847	122,473,909	1,088,447	162,781,635	625,629	149,849,549	1,024,743	249,523,377

並其ノ他區分不明ナルモノノ数量 64,391 噸、其ノ價額 10,912,151 圓ヲ含ム

鋼材輸入

(其)

品名	大正八年		大正七年		大正六年	
	数量	價額	数量	價額	数量	價額
インゴット、ブルーム、ピレット及スラップ ケツグスチール及パンブースチール 其	11,802 1 -	4,252,554 4,629 103	9,269 -	4,348,445 1,532 1,214	1,993 2 21	515,008 752 2,102
合計	11,803	4,257,286	9,269	4,351,191	2,016	157,862
棒、竿、テ-、アングル形鐵 ワイヤロツド	190,926 37,696	27,721,390 9,990,551	265,791 33,987	84,221,802 8,794,449	197,639 25,374	46,369,428 6,930,644
板						
金屬ヲ鍍セザル	1,615	627,292	564	477,348	1,105	319,994
有紋 其他 {厚0.7耗以下 其 {厚1.5耗以下 其他	2,39,589	67,854,935	160,138	77,932,198	298,086	91,395,551
單金屬ヲ鍍シタル	1,076 3,553	424,621 1,452,447	850 1,431	371,993 760,165	2,606 1,713	825,153 581,567
電鍍 {波 其 {形 其他	37,336 28	17,515,565 19,198	29,319 22	20,836,713 10,179	26,848 250	11,725,622 120,489
金屬ヲ鍍セザル線 電線 ボ 及 索 及 摺 合 線	3,069 24,965 994 5,421 232	1,180,818 7,796,850 891,556 2,093,987 208,063	5,791 21,173 789 4,349 72	1,906,530 7,560,156 863,076 1,901,799 42,802	4,408 18,560 394 4,079 363	1,303,050 5,858,755 242,284 1,243,162 170,218
筒及管						
金屬ヲ(エルボ-及ジョイント 鍍セザル抽キタルモノ 其 單金屬ヲ鍍シタルモノ	243 713 30,066 584	207,355 698,996 11,804,174 465,069	146 104 33,469 814	97,922 81,506 13,205,183 384,960	177 92 26,063 834	88,336 90,721 8,298,953 327,890
其他ノ鐵	315	278,405	435	391,936	329	197,807
釘						
鐵釘(金屬ヲ鍍セザル) 鐵螺 鐵牝螺 鐵リベツ 其	16,306 1,307 2,366 419 -	5,125,072 1,390,550 1,139,415 243,794 755,411	16,453 1,009 3,261 809 -	5,309,536 962,444 1,548,768 450,221 337,750	9,432 1,010 597 546 -	2,530,252 696,871 233,320 262,950 260,205
鐵道建設用材料						
レ フイツシュプレート 其	121,299 -	21,866,848 -	67,773 -	14,941,164 -	51,077 2,020	8,114,151 431,738 447,859
家屋橋梁船船渠等建設材料 電線支柱及同支架用材料	1,330 383	610,844 151,986	2,465 14	956,778 16,385	1,101 34	365,905 9,037
合計	721,831	204,114,166	651,028	245,259,231	674,737	189,441,912

種類別表

(三)

大正五年		大正四年		大正三年		大正二年		大正元年	
数量	價額	数量	價額	数量	價額	数量	價額	数量	價額
7,065 377 30	1,522,465 67,193 2,600	2,331 258 -	327,707 35,652 -	7,157 775 2	890,971 104,961 1,231	6,539 1,141 58	861,340 146,789 8,369	1,172 8,686	147,788 952,510
7,472	1,592,258	2,589	363,359	7,934	997,163	7,738	1,016,498	9,858	1,100,298
143,658 18,900	22,507,892 4,076,082	58,622 10,005	5,601,838 1,080,749	154,749 3,457	9,866,280 412,306	185,207 4,595	13,840,079 567,532	220,175 2,531	15,392,270 317,354
759 160,400	122,799 22,619,249	403 77,787	46,349 7,733,155	862 88,176	53,309 6,942,091	997 94,052	71,540 8,620,850	1,410 111,057	109,576 9,449,545
2,579 2,301	596,190 562,373	2,617 4,710	432,082 792,412	8,115 11,719	1,131,459 1,828,627	14,587 19,709	2,221,070 3,160,086	15,620 37,057	2,285,172 5,808,760
39,305 1,401	10,083,698 459,471	29,707 870	4,792,181 236,360	26,119 72	4,010,274 11,396	26,486 31	4,603,305 5,096	25,715 18	4,274,498 3,025
2,865 18,460 1,090 3,084 455	625,998 4,324,365 579,342 594,116 183,339	2,712 21,986 700 1,300 368	383,269 3,175,377 247,670 159,018 119,275	2,671 20,521 833 3,487 1,186	282,661 2,127,642 242,410 300,538 368,585	5,121 22,603 1,415 3,053 1,427	572,036 2,447,193 395,869 295,280 406,636	4,904 33,169 957 3,484 1,527	522,765 3,499,299 260,271 229,530 451,515
92 124 15,878 760	32,943 74,708 3,080,723 246,170	118 190 8,147 613	31,922 63,482 1,148,954 135,789	444 533 28,403	148,301 173,435 3,808,330	987 933 43,641	300,974 256,361 6,376,555	1,515 1,267 33,209	390,329 320,805 4,251,588
417	144,798	291	89,935	270	69,562	260	86,336	258	80,287
21,388 848 479 697 -	4,202,521 432,928 185,620 179,290 43,969	3,510 584 302 210 -	537,864 220,059 78,858 46,657 75,167	5,230 739 1,408 512 -	508,258 246,945 280,785 71,099 165,780	13,657 487 2,503 847 -	1,370,404 192,862 461,593 125,271 247,969	37,888 1,172 3,742 1,583 -	3,449,502 413,749 618,087 200,958 254,840
4,379 179 -	440,883 31,855 43,969	8,992 267 -	603,382 23,941 6,742	27,715 836 -	1,878,624 72,101 74,610	60,764 2,583 -	4,086,333 227,540 20,087	63,456 2,729 -	3,939,337 222,455 32,727
1,666 24	437,113 4,296	737 2	152,700 1,882	3,090 4,105	525,995 612,224	19,629 2,035	2,871,501 306,028	16,127 1,364	2,146,837 238,661
442,188	76,916,700	235,750	28,017,069	395,252	36,213,627	527,607	54,136,386	621,934	59,163,742

鐵 鋼 製 品

(其

年次 品名	昭和四年		昭和三年		昭和二年		大正十五年 昭和元	
	数量	價額	数量	價額	数量	價額	数量	價額
鐵道車輛及部分品	-	1,420,673	-	2,091,839	-	1,443,916	-	1,553,252
自動車及部分品	-	33,608,383	-	32,244,822	-	18,281,971	-	15,722,201
自轉車及部分品	-	2,842,846	-	3,257,429	-	3,527,634	-	5,924,130
汽船(船齡十年以下)	8	2,478,775	21	10,710,177	19	4,131,367	14	4,281,000
同(其他)	1	200	4	349,000	-	-	15	2,885,368
汽罐、同部分品及附屬品	-	2,376,404	-	3,349,590	-	2,818,471	-	4,875,281
フュエルエコノマイザー	858	302,974	736	293,530	1,110	466,254	2,354	860,478
鐵道機關車及同炭水車	847	1,062,555	608	905,264	836	927,222	2,373	3,889,393
蒸汽機關車類	-	-	-	-	-	-	-	-
蒸汽機關及スチームタービン	538	825,180	145	244,598	638	1,261,492	1,153	2,593,671
瓦斯、石油蒸汽機關	11,975	18,113,303	7,089	12,842,277	4,073	5,090,732	3,856	4,398,354
ウォータータービン及ベルト ン水車	1,061	1,095,931	520	559,205	496	517,011	1,860	2,209,410
發電機、電動機類	4,631	6,832,409	3,725	6,416,372	5,079	7,030,207	7,429	10,690,293
縫衣機	3,783	9,220,086	2,096	5,242,884	2,594	6,583,263	7,476	3,620,102
金屬工及木工機械	3,656	5,624,385	2,327	4,381,878	4,453	4,985,827	1,778	3,042,575
紡績機械	16,632	14,486,612	-	10,431,087	9,376	10,204,753	8,200	8,166,775
其他機械及部分品	-	15,983,275	-	19,190,058	-	15,016,926	-	16,940,729
合計	-	116,272,991	-	112,510,010	-	82,287,046	-	91,653,012

備考 数量欄内汽船ノ單位ハ隻トス

昭和二年以降ノ汽船ハ船齡二十年以下トス

輸 入 表

一)

大正十四年		大正十三年		大正十二年		大正十一年		大正十年	
数量	價額	数量	價額	数量	價額	数量	價額	数量	價額
-	3,686,185	-	6,134,140	-	5,634,516	-	2,701,516	-	5,255,174
-	11,692,442	-	21,186,123	-	9,345,662	-	6,309,835	-	8,067,540
-	6,216,965	-	7,674,036	-	5,829,919	-	6,477,321	-	6,411,396
5	4,274,537	11	2,067,115	15	12,884,472	9	1,397,750	1	450
2,108	327,500	47	8,524,546	15	2,228,994	17	2,532,623	2	262,000
-	5,839,270	-	5,472,767	-	2,935,111	-	6,402,695	-	7,605,623
1,383	517,799	1,442	645,156	1,960	680,860	2,164	932,109	3,433	1,510,830
-	1,396,150	-	2,184,937	-	5,146,531	-	1,446,136	-	1,910,081
-	-	-	-	-	-	-	-	-	-
550	1,511,129	4,023	2,329,761	-	638,702	-	1,172,494	-	2,683,342
4,042	5,731,855	1,256	5,571,791	1,888	2,554,740	1,921	2,370,799	480	1,111,336
552	772,718	12,743	1,463,416	2,281	3,027,934	1,797	2,978,986	1,137	1,600,301
6,766	11,981,351	4,238	20,978,224	7,827	10,824,048	7,059	11,947,498	4,762	9,664,446
1,401	3,733,015	5,042	10,407,019	1,144	2,563,641	2,027	4,176,528	1,574	3,169,997
3,218	5,744,645	10,709	7,747,156	2,692	3,780,150	4,110	6,521,357	7,159	10,976,988
5,762	7,707,043	-	12,049,586	19,636	22,689,353	25,489	30,596,030	30,946	29,180,085
-	17,602,069	-	21,510,462	-	16,339,943	-	16,379,703	-	17,499,499
-	88,734,673	-	135,946,235	-	107,104,576	-	104,343,380	-	106,909,088

鐵 鋼 製 品

(其

年次 品名	大正九年		大正八年		大正七年		大正六年	
	數量	價額	數量	價額	數量	價額	數量	價額
鐵道車輛及部分品	-	7,117,372	-	6,782,674	-	3,097,127	-	2,219,273
自動車及部分品	-	10,478,756	-	11,282,301	-	7,672,569	-	2,667,601
自轉車及部分品	-	6,719,923	-	2,579,551	-	1,499,878	-	709,812
汽船(船齡十年以下)	2	173,000	9	117,500	7	551,160	5	213,000
同(其他)	1	85,000	6	351,075	14	2,897,355	17	6,679,661
汽罐、同部分品及附屬品	-	6,680,337	-	8,335,958	-	7,466,103	-	2,711,613
フュエルエコノマイザー	1,518	613,688	751	272,351	471	131,422	873	171,890
鐵道汽機車及同炭水車	-	914,738	-	408,628	-	398,397	-	111,969
蒸汽機關車類	165	180,810	31	23,945	11	7,502	-	-
蒸汽機關及スチームタービン	-	2,193,516	802	1,367,828	318	737,670	-	563,384
瓦斯、石油熱氣機關	1,061	4,771,267	229	966,374	333	492,907	118	262,804
ウォータータービン及ベルトン水車	457	779,152	948	1,787,733	66	82,324	365	305,646
發電機、電動機類	3,323	6,080,114	2,738	5,245,443	1,837	2,977,278	865	1,129,644
縫衣機	3,161	6,321,872	2,590	4,765,061	1,816	2,948,732	723	1,001,533
金屬工及木工機械	8,687	13,650,737	6,145	10,563,324	5,165	6,553,210	3,744	3,452,183
紡績機械	18,353	18,163,921	13,026	13,864,157	10,844	8,545,732	8,748	4,791,486
其他機械及部分品	-	17,199,730	-	12,243,458	-	22,980,095	-	13,770,577
合計	-	102,123,933	-	80,957,361	-	69,039,461	-	40,762,076

輸 入 表

(二)

大正五年		大正四年		大正三年		大正二年		大正元年	
數量	價額	數量	價額	數量	價額	數量	價額	數量	價額
-	298,975	-	619,101	-	1,981,401	-	2,074,515	-	3,131,804
-	713,485	-	165,265	-	498,422	-	1,110,044	-	894,389
-	477,614	-	313,002	-	1,035,094	-	2,134,281	-	2,002,880
2	229,030	3	1,882,826	7	2,230,197	5	1,793,415	12	2,383,869
13	10,585,519	7	753,038	6	612,473	15	2,207,194	13	1,565,516
-	1,367,147	-	570,071	-	860,851	-	976,341	-	1,174,715
552	119,004	421	61,915	598	84,472	947	146,263	626	84,441
-	120,544	-	228,335	-	447,476	-	2,386,710	-	801,522
11	6,010	19	8,933	43	25,060	82	34,664	89	32,903
-	261,864	-	78,282	-	615,892	-	633,015	-	524,104
164	179,908	142	163,194	485	365,656	1,968	1,261,252	5,295	1,390,198
124	115,245	139	116,360	539	321,746	1,347	728,872	1,607	808,804
305	391,958	587	501,406	3,301	2,407,634	5,352	3,659,130	5,028	3,198,555
492	790,079	225	243,156	162	219,486	878	809,910	1,228	1,210,406
1,499	1,783,414	1,434	890,918	4,555	2,480,628	5,971	3,279,026	7,559	3,966,421
3,920	2,408,512	2,755	1,335,579	12,449	5,332,391	13,708	5,096,793	4,306	1,802,555
-	7,719,361	-	4,097,906	-	10,792,698	-	16,807,307	-	13,549,753
-	27,567,699	-	12,028,287	-	30,311,580	-	45,111,732	-	38,522,835

鐵 鋼 材

品 名 年 次	塊 及 錠		屑 及 故 鐵		條 竿 及 板		線		鋼 索	
	數 量	價 額	數 量	價 額	數 量	價 額	數 量	價 額	數 量	價 額
大 正 元 年	-	-	-	-	-	-	-	-	-	-
同 二 年	-	-	-	-	-	-	-	-	-	-
同 三 年	-	-	-	-	-	-	-	-	-	-
同 四 年	-	-	-	-	-	-	-	-	-	-
同 五 年	-	-	-	-	-	-	-	-	-	-
同 六 年	2,848	794,273	-	-	14,321	5,023,226	-	-	6,792	3,634,291
同 七 年	6,612	2,685,854	-	-	26,610	14,880,801	-	-	5,384	6,537,715
同 八 年	14,001	2,661,324	-	-	26,425	8,847,919	-	-	1,438	1,435,700
同 九 年	6,302	1,080,506	-	-	25,976	7,886,825	-	-	962	712,308
同 十 年	2,075	169,324	8,526	717,023	16,773	3,758,729	1,214	428,259	833	482,376
同 十 一 年	1,539	153,421	10,641	851,568	9,420	1,952,183	1,764	688,342	512	313,860
同 十 二 年	1,624	147,795	9,540	609,486	11,205	2,093,317	356	122,032	324	184,241
同 十 三 年	1,699	159,361	27,017	1,504,453	19,369	2,799,340	836	261,710	465	254,418
同 十 四 年	2,067	139,261	26,313	1,445,491	19,986	3,892,682	509	154,918	759	278,575
同 十 五 年 同 昭 和 元 年	272	27,256	10,255	562,165	10,322	1,653,891	641	178,057	689	337,895
同 二 年	329	46,230	8,701	457,161	10,534	1,669,778	1,057	214,674	768	377,168
同 三 年	486	49,109	16,774	882,718	14,781	2,288,292	1,272	240,828	938	520,771
同 四 年	243	32,487	15,563	842,651	15,167	2,495,869	1,873	327,006	1,135	621,882

輸 出 表

筒 及 管		釘 類		レ ー ル		其 他		合 計	
數 量	價 額	數 量	價 額	數 量	價 額	數 量	價 額	數 量	價 額
1,210	107,000	-	-	-	-	5,489	178,000	6,699	285,000
628	67,000	-	-	-	-	9,092	331,000	9,720	298,000
385	48,000	-	-	-	-	9,607	323,000	9,992	371,000
1,434	198,924	-	-	-	-	6,392	253,029	7,826	451,953
4,510	930,421	-	-	-	-	4,177	355,442	8,687	1,285,863
8,431	2,039,787	-	-	-	-	3,986	1,158,434	33,530	11,855,738
4,156	2,991,304	-	-	-	-	4,774	2,062,245	40,924	26,472,065
7,516	3,008,311	-	-	-	-	19,866	3,035,120	55,245	16,327,050
4,828	1,915,269	-	-	-	-	10,265	1,858,416	42,031	12,372,818
3,949	1,164,326	-	613,635	1,112	349,617	663	91,469	24,544	6,883,411
4,539	888,074	-	575,142	1,125	168,472	216	45,328	17,576	4,631,401
4,349	773,168	-	544,504	347	51,857	67	21,839	16,648	3,790,958
1,947	518,095	-	919,370	2,295	264,148	307	49,006	25,219	6,066,087
2,979	751,055	-	753,355	9,287	969,863	2,060	123,162	35,580	6,923,610
2,550	666,129	-	536,099	10,649	1,037,243	480	95,189	25,331	4,504,503
2,294	541,389	-	789,028	185	60,777	1,090	150,840	15,928	3,803,654
3,182	792,571	2,295	567,041	-	-	415	72,352	22,883	4,481,855
3,691	805,611	2,813	694,692	-	-	822	126,727	25,501	5,071,787

鐵 鋼 材 再

(其

年次 品名	昭和四年		昭和三年		昭和二年		大正十五年 昭和元	
	数量	價額	数量	價額	数量	價額	数量	價額
鉄 鐵	1	653	-	-	106	7,474	30	1,966
フェロマンガン	-	-	-	-	-	-	30	5,040
フェロクロム其他不可鍛性 鐵合金	-	-	-	-	-	-	-	-
其他ノ塊及錠	-	-	-	555	-	-	-	-
屑 及 故 鐵	85	5,901	68	3,909	190	12,158	-	-
條、竿、テ、アングル形鐵	378	60,251	46	6,741	45	7,118	599	152,740
ワイヤロッド	4	788	-	-	-	8	90	13,540
金屬ヲ鍍セザル板	2	472	4	812	-	180	5	1,311
電 鍍 板	4	888	-	-	-	-	-	-
錫 鍍 板	4	1,808	1	182	2	774	23	9,802
其 他 ノ 板	-	250	1	595	115	53,032	305	93,021
金屬ヲ鍍セザル線	-	30	-	119	-	-	16	8,228
電 鍍 線	91	10,500	1	932	2	2,136	24	4,040
リ ボ ン 鐵	1	1,618	-	85	-	260	-	-
帶 及 箍	182	36,350	156	17,876	-	-	78	12,643
バドツイストワイヤ	-	-	19	4,000	-	-	-	-
筒 及 管	16	3,601	20	13,030	72	14,365	21	5,706
線 索 及 撻 合 線	-	-	-	-	-	-	-	-
レ ー ル	-	-	-	7	-	-	40	5,070
同 附 屬 品	-	-	-	-	-	-	-	-
釘 類	-	100	3	300	126	17,313	-	-
鐵北社螺旋釘及ワッシャー	-	30	-	-	-	-	1	278
鐵 リ ベ ッ ト	5	7,546	-	-	-	-	-	92
家屋、橋梁其他建築材料	-	-	-	-	2	250	-	195
其 他	7	600	-	-	-	66	81	7,197
合 計	694	124,832	251	44,679	364	95,502	1,283	313,863

輸 出 表

(一)

大正十四年		大正十三年		大正十二年		大正十一年		大正十年	
数量	價額	数量	價額	数量	價額	数量	價額	数量	價額
218	12,573	951	75,470	-	-	-	-	38	5,657
-	-	-	-	-	-	-	-	-	-
-	-	-	1,928	-	-	-	-	-	-
-	12	1	316	-	-	-	13,510	-	1,503
590	58,665	462	25,552	30	2,606	632	49,279	104	9,916
85	24,448	584	79,051	314	47,611	198	37,513	511	95,401
-	-	-	-	100	8,990	-	-	-	-
78	10,782	156	24,443	330	24,289	122	19,981	421	85,095
1,168	322,092	91	22,387	8	791	11	2,747	89	16,220
14	5,134	107	26,873	4	1,360	24	7,502	32	13,293
-	-	-	-	-	-	-	-	-	-
1	469	-	1,008	140	45,615	39	6,184	1	451
-	139	37	10,944	-	-	2	823	44	15,699
1	998	1	1,123	-	-	-	-	-	-
16	7,898	28	4,894	3	996	-	-	2	440
-	-	-	-	-	-	-	-	-	-
18	7,350	282	80,334	218	42,767	71	20,146	169	83,021
27	5,460	15	7,138	1	738	-	-	-	-
120	9,979	321	49,277	13	14,532	159	25,092	147	30,854
4	504	-	-	-	5	6	925	11	2,479
163	41,387	816	202,038	1	375	8	12,005	94	1,616
-	-	-	-	-	-	-	-	-	-
1	331	-	462	-	-	-	-	-	-
3	660	20	10,386	-	-	-	-	6	24
44	7,441	131	37,161	2	611	11	1,851	4	787
1,743	445,072	2,589	557,519	1,134	188,680	651	134,769	1,531	345,380

鐵 鋼 材 再

(其

年次 品名	大正九年		大正八年		大正七年		大正六年	
	數量	價額	數量	價額	數量	價額	數量	價額
鐵	313	41,401	355	57,875	210	69,702	231	23,822
フェロマンガニース	-	-	-	-	-	-	-	-
フェロクロム其他不可鍛性鐵合金	-	-	-	-	-	-	-	-
其他ノ塊及錠	-	-	-	-	202	152	30,100	-
屑及故鐵	-	-	-	-	45	9,075	21	1,610
條、竿、テ、アングル形鐵	949	237,676	4,352	1,302,159	9,011	4,532,480	2,347	977,726
ワイヤロッド	-	-	-	-	-	-	-	-
金屬ヲ鍍セザル板	1,575	461,155	1,249	458,039	1,576	904,716	1,460	704,910
電鍍板	315	85,958	-	-	68	61,392	62	27,294
錫鍍板	1,365	681,617	867	420,868	160	172,989	43	37,605
其他ノ板	-	-	-	-	-	-	-	-
金屬ヲ鍍セザル線	-	-	-	-	4	2,373	-	-
電鍍線	33	15,400	-	-	202	105,013	102	45,428
リボン鐵	-	-	-	-	-	-	-	-
帶及箍	-	-	-	-	2	987	78	29,813
バードツイストワイヤ	-	-	-	-	-	-	-	-
筒及管	78	60,067	64	28,825	306	178,564	128	77,191
線索及撻合線	-	-	-	-	-	-	-	-
レール	144	33,843	939	171,118	3	5,575	69	22,565
同附屬品	-	-	-	-	-	-	-	-
釘類	30	10,861	35	12,998	26	14,910	18	10,382
鐵花壯螺旋釘及ワッシャー	-	-	-	-	-	-	-	-
鐵リベット	-	-	-	-	-	-	-	-
家屋、橋梁其他建築材料	-	-	414	206,938	-	-	66	20,848
其他	39	4,058	38	13,430	59	16,953	25	4,055
合計	4,528	1,590,635	7,958	2,614,375	11,417	5,995,952	4,398	1,957,817

輸 出 表

(二)

大正五年		大正四年		大正三年		大正二年		大正元年	
數量	價額	數量	價額	數量	價額	數量	價額	數量	價額
6	351	400	15,856	186	9,107	358	17,789	324	16,595
-	-	-	-	-	-	-	-	-	-
-	-	-	-	-	-	-	-	-	-
-	-	-	-	1	195	1,030	130,799	-	-
18	1,274	6,529	257,684	9,608	323,011	9,378	343,829	6,021	197,556
2,044	547,321	764	115,025	433	50,847	821	105,013	623	73,380
-	-	-	-	-	-	-	-	-	-
2,316	651,772	927	135,427	304	32,799	190	20,578	485	60,917
60	21,911	68	16,163	35	6,380	83	14,499	70	12,651
61	22,783	120	21,725	6	1,665	-	-	-	-
-	-	-	-	-	-	-	-	-	-
18	9,067	127	10,047	-	-	-	-	-	-
65	21,367	14	2,160	20	2,885	-	-	31	5,044
-	-	-	-	-	-	-	-	-	-
163	47,235	31	3,924	17	2,482	-	-	78	8,322
-	-	-	-	-	-	-	-	-	-
258	102,759	1,599	235,456	452	63,691	697	83,888	1,251	114,348
-	-	-	-	-	-	-	-	-	-
161	29,093	221	15,638	-	-	-	-	-	-
-	-	-	-	-	-	-	-	-	-
209	94,354	68	11,828	-	-	21	3,500	-	-
-	-	-	-	-	-	-	-	-	-
32	9,313	41	7,487	65	6,948	73	7,474	-	-
15	9,277	8	1,116	41	3,776	31	4,698	14	3,002
5,402	1,566,252	3,988	575,996	1,373	171,473	1,916	239,650	2,552	277,664

鐵鋼材移

移

(其

品名	大正七年		大正六年		大正五年	
	數量	價額	數量	價額	數量	價額
樺太、朝鮮へ						
層及故鐵	3,188	787,232	1,972	282,234	1,271	96,847
鐵管	1,725	1,040,946	1,790	432,730	1,559	271,796
其他	1,087	320,227	-	-	-	-
臺灣						
レ	4,343	1,598,260	4,457	1,294,388	2,049	374,296
同附屬品	329	175,154	101	48,122	130	34,546
條、竿、テ、アングル形鐵	878	460,935	1,870	741,069	1,983	541,004
鐵管	1,450	890,291	1,831	785,588	1,580	408,195
板	767	609,524	1,922	1,077,160	1,546	505,700
鐵線	1,501	791,211	1,045	474,673	753	300,322
其他	636	411,024	1,455	849,270	1,493	449,341
釘類	1,079	636,274	1,287	564,850	1,033	311,187
電線支柱及電線支架用材料	63	50,947	-	-	-	-
家屋、橋梁、船舶、船渠等建設材料	130	84,821	117	59,120	208	57,470
合計	11,176	5,708,441	14,085	5,894,240	10,775	2,982,061

移

(其

品名	大正七年		大正六年		大正五年	
	數量	價額	數量	價額	數量	價額
樺太、朝鮮ヨリ						
層及故鐵	6,833	765,097	468	34,167	254	13,556
條、竿、テ、アングル形鐵	110	28,232	29	3,514	95	14,659
板	49	26,619	33	15,386	19	2,666
錫鍍板	7	7,660	3	1,110	5	926
鐵線	21	10,176	12	3,975	52	10,536
帶及箍	10	1,938	33	3,598	27	3,495
線索	-	405	3	383	-	-
筒及管	19	5,959	34	9,875	17	2,701
釘類	5	3,004	5	1,372	4	677
レ	104	56,000	295	31,342	18	4,136
フィッシュプレート	-	5,511	-	692	3	340
其他	-	-	-	-	-	-
家屋、橋梁、船舶、船渠等建設材料	114	60,943	20	5,090	20	3,921
合計	439	206,447	467	76,337	260	44,057
臺灣ヨリ						
鐵(故共)	5,328	1,067,230	1,907	310,469	1,448	84,868

出入表

出

(二)

大正四年		大正三年		大正二年		大正元年	
數量	價額	數量	價額	數量	價額	數量	價額
797	37,240	925	35,544	1,741	69,675	1,700	64,017
1,545	142,174	1,752	127,611	2,460	203,324	4,214	291,911
2,404	211,473	1,111	99,553	1,116	99,122	1,922	171,825
66	9,854	143	15,988	52	7,521	132	20,501
2,498	335,628	3,542	361,729	3,150	324,091	3,905	394,340
2,762	351,878	3,027	407,593	2,268	299,994	2,331	302,126
1,770	350,661	1,847	295,271	2,098	325,420		
1,262	278,349	2,162	306,767	2,523	370,756	10,492	1,183,359
3,023	325,960	2,260	173,115	2,904	272,906		
1,022	204,879	1,194	180,445	1,005	203,856	1,628	254,648
703	113,662	678	92,701	2,209	343,277	2,232	327,034
15,510	2,182,344	15,964	1,933,162	17,325	2,246,943	22,642	2,653,833

入

(二)

大正四年		大正三年		大正二年		大正元年	
數量	價額	數量	價額	數量	價額	數量	價額
227	8,890	741	22,281	209	6,594	281	9,418
395	36,955	140	1,066	7	668	32	2,181
25	2,775	127	1,040	-	-	-	-
51	10,270	6	901	-	-	-	-
3	501	-	27	-	-	-	-
14	919	-	4	-	-	-	-
-	21	-	91	-	-	-	-
16	2,394	1	111	-	95	2	114
4	719	5	593	3	412	1	110
197	5,759	19	1,283	-	-	-	-
1	73	-	8	-	13	3	254
5	613	2	650	8	502	29	4,721
2	300	-	-	1	187	1	150
713	61,299	300	5,774	19	1,877	68	7,530
304	17,218	15	980	1	225	1	46

内地鐵鑛需要額調

年次	内地産出額	輸移入額	合計	輸移出額	差引需要額	需要額=對スル産出額割合
大正二年	153,101	422,316	585,417		575,417	27
同三年	121,636	460,912	582,548	(不)	582,548	21
同四年	118,955	510,766	629,721		629,721	19
同五年	139,953	470,016	609,969		609,969	23
同六年	267,594	417,788	685,382	(詳)	685,382	39
同七年	378,114	597,541	975,655		975,655	39
同八年	362,949	954,607	1,317,556	2,656	1,314,900	28
同九年	314,858	994,901	1,309,759	8,075	1,301,684	24
同十年	86,977	768,597	855,574		855,574	10
同十一年	39,744	908,337	948,081		948,081	4
同十二年	55,174	988,650	1,043,824	(不)	1,043,824	5
同十三年	57,922	1,201,859	1,259,781		1,259,781	5
同十四年	75,765	1,211,577	1,287,342		1,287,342	6
同十五年 昭和元	130,420	891,822	1,022,242	(詳)	1,022,242	13
同二年	159,005	1,106,252	1,265,257		1,265,257	13
同三年	157,706	1,842,363	2,000,069		2,000,069	8
同四年	177,556	2,258,920	2,436,476		2,436,476	7

内地鉄鐵(合金鐵)需要額調

年次	内地生産額	輸移入額	合計	輸移出額	差引需要額	需要額=對スル生産額割合
明治二十九年	26,122	39,035	65,157	-	65,157	40
同三十九年	145,455	103,443	248,898	373	248,525	58
大正二年	242,676	273,309	515,985	358	515,627	47
同三年	301,726	172,137	473,863	186	473,677	64
同四年	320,627	172,685	493,312	400	492,912	65
同五年	391,892	237,655	629,547	6	629,541	62
同六年	462,792	235,082	697,874	3,079	694,795	67
同七年	606,428	226,321	832,749	6,822	825,927	73
同八年	612,609	348,707	961,316	17,034	944,282	65
同九年	529,875	390,466	920,341	9,785	910,556	58
同十年	480,300	276,284	756,584	5,768	750,816	64
同十一年	✓ 559,310	✓ 409,606	✓ 968,916	✓ 5,282	✓ 963,634	✓ 58
同十二年	610,751	429,442	1,040,193	✓ 5,231	✓ 1,034,962	59
同十三年	599,029	✓ 520,122	✓ 1,119,151	7,270	1,111,881	54
同十四年	696,720	402,568	1,099,288	6,503	1,092,785	64
同十五年 昭和元	821,832	508,412	1,330,244	4,686	1,325,558	62
同二年	912,183	580,670	1,492,853	4,325	1,488,528	61
同三年	1,109,627	712,734	1,822,361	4,904	1,817,457	61
同四年	1,113,463	794,861	1,908,324	3,771	1,904,553	58

内地鋼材需要額調

年次	内地生産額	輸移入額	合計	輸移出額	差引需要額	需要額=對スル生産額割合
明治二十九年	1,192	220,757	221,949	-	221,949	5
同三十九年	69,375	348,136	417,511	4,942	412,569	16
大正二年	254,952	527,626	782,578	31,421	751,157	34
同三年	282,516	395,552	678,068	29,081	648,987	44
同四年	342,870	236,463	579,333	28,869	550,464	62
同五年	381,221	442,448	823,669	26,423	797,246	48
同六年	533,941	675,204	1,209,145	53,803	1,155,342	46
同七年	537,228	651,467	1,188,695	66,329	1,122,366	48
同八年	548,527	724,991	1,273,518	108,445	1,165,073	47
同九年	533,387	1,039,418	1,572,805	97,382	1,475,423	36
同十年	564,924	646,801	1,211,725	84,731	1,126,994	50
同十一年	661,781	1,100,838	1,762,619	83,298	1,679,321	39
同十二年	754,674	799,177	1,553,851	97,853	1,455,998	52
同十三年	837,099	1,154,402	1,991,501	91,095	1,900,406	44
同十四年	1,037,015	532,891	1,569,906	107,517	1,462,389	71
同十五年	1,244,772	924,731	2,169,503	120,459	2,049,044	61
昭和元年	1,400,415	814,264	2,214,679	155,743	2,058,936	66
同二年	1,704,098	824,737	2,528,835	181,944	2,346,891	73
同三年	2,037,198	831,964	2,869,162	203,771	2,665,391	76

備考 輸移入額中ニハ鋼塊鋼片其他塊錠ノ輸入ヲ含マズ

主要鋼材品種別需要額調

其一條及竿

年次	生産額	輸移入額			合計	輸移出額			差引需要額
		輸入額	移入額	計		輸出額	移出額	計	
大正元年	68,932	220,175	32	220,207	289,139	623	3,905	4,528	284,611
同二年	76,259	185,207	7	185,214	261,473	821	3,150	3,971	257,502
同三年	78,070	151,749	140	151,889	229,959	433	3,542	3,975	225,984
同四年	92,887	58,622	395	59,017	151,904	764	2,498	3,262	148,642
同五年	134,161	143,658	95	143,753	277,914	2,044	1,983	4,027	273,887
同六年	218,256	197,639	29	197,668	415,924	9,508	1,870	11,378	404,546
同七年	221,343	265,791	110	265,901	487,244	22,316	878	23,194	464,050
同八年	187,962	190,926	611	191,537	379,499	17,595	10,809	28,374	351,125
同九年	213,125	297,349	2,926	300,275	513,400	13,937	9,692	23,629	489,771
同十年	239,285	149,120	4,211	153,331	392,616	8,898	16,505	25,403	367,213
同十一年	303,276	246,926	2,370	249,296	552,572	4,908	15,630	20,538	532,034
同十二年	330,758	199,321	331	199,652	530,410	5,916	19,817	25,733	504,677
同十三年	414,425	304,116	329	304,445	718,870	10,269	17,995	28,234	690,636
同十四年	482,144	138,288	122	138,410	620,554	10,078	21,447	31,525	589,029
同十五年	597,061	278,296	60	278,356	875,417	5,760	31,994	37,754	837,663
昭和元年	668,838	206,157	133	206,290	875,128	5,312	43,906	49,218	825,910
同二年	805,334	141,914	456	142,370	947,704	7,519	48,114	55,633	892,071
同三年	939,394	190,739	106	190,845	1,130,239	7,760	55,876	63,636	1,066,603

備考 1. 大正八年以降ノ移入ハ條竿板移入高ノ二割ヲトレリ
2. 昭和二年以前ノ輸出ハ條竿板輸出高ノ五割及再輸出高ヲトレリ

主要鋼材品種別需要額調

其 二 板 (単金屬ヲ鍍セザルモノ)

年 次	生産額	輸 移 入 額			合 計	輸 移 出 額			差 引 需要額
		輸入額	移入額	計		輸出額	移出額	計	
大正元年	45,923	112,467	-	112,467	158,390	485	3,497	3,982	154,408
同 二 年	58,010	95,049	-	95,049	153,059	190	2,098	2,288	150,771
同 三 年	46,437	89,038	127	89,165	135,652	304	1,847	2,151	133,501
同 四 年	86,616	78,190	25	78,215	164,831	927	1,770	2,697	162,134
同 五 年	71,926	161,159	19	161,178	233,104	3,316	1,546	4,862	228,242
同 六 年	77,323	299,191	33	299,224	376,547	8,621	1,922	10,543	366,004
同 七 年	91,386	160,702	49	160,751	252,137	14,881	767	15,648	236,489
同 八 年	143,932	241,204	2,442	243,646	387,578	14,462	2,853	17,315	370,263
同 九 年	124,184	380,459	11,702	392,161	516,345	14,563	4,385	18,948	497,397
同 十 年	135,488	224,951	16,842	241,793	377,281	8,808	5,892	14,700	362,581
同 十 一 年	145,105	392,307	9,481	401,788	546,893	4,832	5,028	9,860	537,033
同 十 二 年	175,187	242,716	1,325	244,041	419,228	5,933	5,328	11,261	407,967
同 十 三 年	188,810	392,969	1,316	394,285	583,095	9,841	6,307	16,148	566,947
同 十 四 年	235,558	148,977	490	149,467	385,025	10,072	7,492	17,564	367,461
同 十 五 年 同 昭 和 元 年	280,357	260,886	239	261,125	541,482	5,166	11,444	16,610	524,872
同 二 年	334,754	239,677	533	240,210	574,964	5,267	13,520	18,787	556,177
同 三 年	418,339	270,824	1,824	272,648	690,987	7,322	18,640	25,962	665,025
同 四 年	543,948	168,563	426	168,989	712,937	7,787	21,598	29,385	683,552

- 備考 1. 大正八年以降ノ移入ハ條竿板移入高ノ八割ヲトレリ
 2. 昭和二年以前ノ輸出ハ條竿板輸出高ノ五割及再輸出高ヲトレリ昭和三年以前ノ輸出ハ貿易月報ノ銅板ノ數量ヲ全部單金屬ヲ鍍セザルモノト見做シテ掲上セリ
 3. 大正元年移出ハ板鐵線其他ノ三分ノ一ヲトレリ

其 三 ワイヤロッド

年 次	生産額	輸 移 入 額			合 計	輸 移 出 額			差 引 需要額
		輸入額	移入額	計		輸出額	移出額	計	
大正元年	15,649	2,531	-	2,531	18,180	-	-	-	18,180
同 二 年	25,895	4,595	-	4,595	30,490	-	-	-	30,490
同 三 年	29,470	3,457	-	3,457	32,927	-	-	-	32,927
同 四 年	35,198	10,005	-	10,005	45,203	-	-	-	45,203
同 五 年	28,272	18,900	-	18,900	47,172	-	-	-	47,172
同 六 年	32,700	25,374	-	25,374	58,074	-	-	-	58,074
同 七 年	32,253	33,987	-	33,987	66,240	-	-	-	66,240
同 八 年	18,567	37,696	-	37,696	56,263	-	-	-	56,263
同 九 年	27,023	45,033	-	45,033	72,056	-	-	-	72,056
同 十 年	29,538	21,533	-	21,533	51,071	-	-	-	51,071
同 十 一 年	27,573	54,078	-	54,078	81,651	-	-	-	81,651
同 十 二 年	39,598	54,327	-	54,327	93,925	100	-	100	93,825
同 十 三 年	31,665	88,242	-	88,242	119,907	-	-	-	119,907
同 十 四 年	48,603	51,319	-	51,319	99,922	-	-	-	99,922
同 十 五 年 同 昭 和 元 年	50,384	117,971	-	117,971	168,355	90	-	90	168,265
同 二 年	54,426	109,090	-	109,090	163,516	-	-	-	163,516
同 三 年	57,589	172,643	-	172,643	230,232	-	-	-	230,232
同 四 年	68,471	157,474	-	157,474	225,945	4	-	4	225,941

主要鋼材品種別需要額調

其四 レール及フィッシュプレート

年次	生産額	輸 移 入 額			合 計	輸 移 出 額			差 引 需要額
		輸入額	移入額	計		輸出額	移出額	計	
大正元年	67,846	66,185	-	66,185	134,031	-	1,922	1,922	132,109
同 二 年	48,670	63,347	-	63,347	112,017	-	1,116	1,116	110,901
同 三 年	67,308	28,551	19	28,570	95,878	-	1,111	1,111	94,767
同 四 年	59,114	91,259	167	9,426	68,540	221	2,404	2,625	65,915
同 五 年	51,708	4,558	18	4,576	56,284	161	2,049	2,210	54,074
同 六 年	75,848	53,097	295	53,392	129,240	69	4,457	4,526	124,714
同 七 年	65,976	67,773	104	67,877	133,853	3	4,343	4,346	129,507
同 八 年	67,917	121,299	-	121,299	189,216	939	20,419	21,358	167,858
同 九 年	56,876	116,071	-	116,071	172,947	144	21,591	21,735	151,212
同 十 年	49,859	60,094	-	60,094	109,953	1,259	9,768	11,027	98,926
同 十 一 年	65,474	181,066	-	181,066	246,540	1,284	21,992	23,276	223,264
同 十 二 年	96,187	124,822	-	124,822	221,009	359	25,912	26,271	194,738
同 十 三 年	82,965	107,461	-	107,461	190,426	2,616	8,991	11,607	178,819
同 十 四 年	138,405	57,773	-	57,773	196,178	9,407	11,945	21,352	174,826
同 十 五 年 昭和元年	174,114	98,289	-	98,289	272,403	10,689	18,343	29,032	243,371
同 二 年	178,561	92,956	-	92,956	271,517	185	32,737	32,922	238,595
同 三 年	213,064	47,640	-	47,640	260,704	-	26,360	26,360	234,344
同 四 年	271,324	34,926	-	34,926	306,250	-	42,129	42,129	264,121

備考 大正八年以降移出高ニハレール附屬品及鐵道建設用材料ヲ含ム

其五 筒 及 管

年次	生産額	輸 移 入 額			合 計	輸 移 出 額			差 引 需要額
		輸入額	移入額	計		輸出額	移出額	計	
大正元年	138	35,991	2	35,993	36,131	2,461	6,545	9,006	27,125
同 二 年	1,229	45,561	-	45,561	46,790	1,325	4,728	6,053	40,737
同 三 年	5,909	29,380	1	29,381	35,290	837	4,779	5,616	29,674
同 四 年	10,878	9,068	16	9,084	19,962	3,033	4,307	7,340	12,622
同 五 年	13,067	16,854	17	16,871	29,938	4,768	3,139	7,907	22,031
同 六 年	15,338	27,166	34	27,200	42,538	8,559	3,621	12,180	30,358
同 七 年	22,989	34,533	19	34,552	57,541	4,462	3,175	7,637	49,904
同 八 年	16,370	31,606	-	31,606	47,976	7,580	2,959	10,539	37,437
同 九 年	19,221	42,818	-	42,818	62,039	4,906	2,519	7,425	54,614
同 十 年	18,513	33,969	-	33,969	52,482	4,118	6,083	10,201	42,281
同 十 一 年	22,435	33,496	-	33,496	55,931	4,610	4,925	9,535	46,396
同 十 二 年	28,619	34,019	-	34,019	62,638	4,567	6,001	10,568	52,070
同 十 三 年	34,593	38,855	-	38,855	73,448	2,229	4,714	6,943	66,505
同 十 四 年	36,240	28,166	-	28,166	64,406	2,997	6,177	9,174	55,232
同 十 五 年 昭和元年	42,509	51,981	-	51,981	94,490	2,571	5,573	8,144	86,346
同 二 年	50,491	56,409	-	56,409	106,900	2,366	10,162	12,528	94,372
同 三 年	64,460	53,860	-	53,860	118,320	3,202	19,756	22,958	95,362
同 四 年	78,492	63,049	-	63,049	141,541	3,707	13,419	17,126	124,415

普通鋼壓延鋼

Table with columns for '品目' (Category), 'レール及附属品' (Rail and accessories), and '棒鋼' (Rod steel). Rows include categories like '鐵道' (Railway), '土木建築' (Civil construction), '造船' (Shipbuilding), '機械工業' (Mechanical industry), '石油' (Petroleum), '瓦新水道' (Ceramics, new water supply), '鑛山' (Mining), '其他' (Others), and '合計' (Total) for years 大正十三年, 同十四年, 昭和元年, 同二年, 同三年.

備考 大正十三年蒐集ノ調査資料ヲ集計シタル本表ノ總數量 900,903 噸ハ 同年中ノ壓延鋼材ノ需要數量 同十四年 949,435 噸ハ 昭和元年 1,069,058 噸ハ 同二年 1,156,505 噸ハ 同三年 1,613,035 噸ハ

材消費數量調

Table with columns for '形' (Shape), '鋼' (Steel), '鋼板' (Steel plate), 'ワイヤ' (Wire), '鋼管' (Steel pipe), '其他' (Others), and '合計' (Total). Rows include shapes like '山形' (Mountain), '溝形' (Groove), '工形' (I-shape), 'Z形' (Z-shape), '其他' (Others), '計' (Total), '香海' (Siam), '電氣鐵板' (Electrical iron plate), '其他ノ鋼板' (Other steel plates), '計' (Total), 'ロッド' (Rod), '鋼管' (Steel pipe), '其他' (Others), and '合計' (Total) for years 大正十三年, 同十四年, 昭和元年, 同二年, 同三年.

1,834,804 噸=對スル約 49% = 相當ス 1,382,553 噸 69% 1,972,681 噸 54% 1,979,374 噸 56% 2,250,319 噸 72%

普通鋼壓延鋼材

用年目 途次	品目	レール及附属品				棒鋼					
		45封度以上	45封度未満	フィッシュプレート	其他	計	丸鋼	角鋼	平鋼	其他	計
鐵道 (電鐵ヲ含ム)	大正十三年	57.9	2.2	2.2	-	62.3	8.4	2.5	4.1	0.1	15.1
	同十四年	54.8	4.1	8.4	-	67.3	3.6	2.4	1.7	0.2	7.9
	昭和元年	52.4	0.9	3.1	1.1	57.5	8.6	2.2	3.0	0.5	14.3
	同二年	61.5	1.2	3.1	0.4	66.2	3.5	1.5	1.8	0.1	6.9
同三年	68.5	2.3	2.8	1.3	74.9	3.7	2.2	1.6	2.1	9.6	
土木建築 鐵骨構造	大正十三年	1.0	0.7	-	-	1.7	35.5	4.6	17.9	0.1	58.1
	同十四年	0.1	0.2	-	-	0.3	38.6	2.9	3.8	1.1	46.4
	昭和元年	0.2	0.3	-	-	0.5	56.7	2.5	4.8	1.5	65.5
	同二年	-	0.9	-	-	0.9	53.4	3.9	8.6	0.4	66.3
同三年	0.8	1.5	0.1	0.3	2.7	58.7	2.5	4.8	0.4	66.4	
造船	大正十三年	1.3	0.1	0.4	-	1.8	9.7	2.2	2.6	0.6	15.1
	同十四年	0.6	-	-	-	0.6	8.5	1.7	1.5	1.6	13.3
	昭和元年	0.7	-	-	0.1	0.8	7.4	1.9	3.4	0.5	13.2
	同二年	-	0.1	-	-	0.1	9.6	1.4	8.9	4.5	24.4
同三年	0.1	0.8	-	-	0.9	9.8	1.8	3.8	1.3	16.7	
機械工業	大正十三年	0.2	0.2	-	-	0.4	16.1	5.0	10.5	0.2	31.8
	同十四年	0.1	-	-	-	0.1	13.4	4.1	6.3	0.7	24.5
	昭和元年	0.1	-	-	-	0.1	16.2	3.5	7.5	0.3	27.5
	同二年	0.1	-	-	-	0.1	13.9	4.7	10.6	0.4	29.6
同三年	0.5	-	-	-	0.5	10.0	2.8	5.6	12.5	30.9	
石油 瓦斯 水道	大正十三年	-	0.3	-	-	0.3	10.4	1.0	4.3	-	15.7
	同十四年	-	0.2	-	-	0.2	12.8	1.3	2.0	0.7	16.8
	昭和元年	-	-	-	-	-	5.4	1.6	2.6	-	9.6
	同二年	-	-	-	-	-	8.6	0.6	2.2	-	11.4
同三年	0.2	-	-	-	0.2	14.0	0.4	2.0	-	16.4	
鑛山	大正十三年	5.7	6.5	0.1	-	12.3	37.6	12.3	14.2	0.3	64.4
	同十四年	-	4.5	0.1	-	4.6	24.5	7.7	11.7	1.5	45.4
	昭和元年	1.0	2.4	0.1	1.1	4.6	30.4	5.2	13.9	0.2	49.7
	同二年	2.1	6.4	0.5	1.0	10.0	24.8	7.1	18.0	1.0	50.9
同三年	7.5	9.9	0.3	0.5	18.2	27.8	8.7	11.5	0.1	48.1	
其他	大正十三年	1.8	2.1	0.5	-	4.4	12.2	5.0	11.9	4.3	33.4
	同十四年	5.0	2.0	0.4	-	7.4	14.2	2.5	4.3	0.2	21.2
	昭和元年	2.7	3.4	0.2	1.2	7.5	13.5	2.7	6.6	4.1	26.9
	同二年	0.9	3.3	0.1	1.4	5.7	10.7	1.9	4.7	0.2	17.5
同三年	2.3	0.5	0.1	0.4	3.3	19.1	4.0	10.8	2.8	36.7	
合計	大正十三年	14.8	1.2	0.6	-	16.6	18.1	4.1	10.2	0.9	33.3
	同十四年	13.9	1.4	2.0	-	17.3	17.7	3.0	3.9	0.7	25.3
	昭和元年	13.5	0.8	0.8	0.5	15.6	22.9	2.7	5.3	1.2	32.1
	同二年	14.9	1.3	0.7	0.4	17.3	18.7	2.9	6.9	0.7	29.2
同三年	15.1	1.2	0.6	0.4	17.3	22.1	2.7	5.0	4.7	34.5	

品目別消費率調

形	鋼					鋼板 (単金屬ヲ鍍セザルモノ)				ワイヤ ロッド	鋼管	其他	合計
	山形	溝形	工形	Z形	其他	計	香物	電鍍板	其他ノ鍍板				
5.7	3.1	0.6	-	0.2	9.6	2.9	0.3	6.4	9.6	0.1	1.2	2.1	100.0
6.9	4.3	0.8	-	0.2	12.2	1.6	0.1	4.7	6.4	-	0.9	5.3	100.0
7.6	3.1	1.4	0.1	0.1	12.3	1.1	-	12.3	13.4	-	1.3	1.2	100.0
6.8	1.9	2.0	0.1	0.5	11.3	0.4	-	11.0	11.4	-	1.7	2.5	100.0
3.3	1.3	0.9	-	-	5.5	0.2	-	4.8	5.0	-	0.9	4.1	100.0
13.1	2.9	4.0	0.1	-	20.1	10.9	0.8	6.6	18.3	0.2	1.4	0.2	100.0
10.6	3.8	5.2	0.8	1.8	22.2	9.6	0.7	11.5	21.8	3.5	1.4	4.4	100.0
12.6	5.4	6.5	-	0.7	25.2	2.9	0.3	4.8	8.0	0.3	0.4	0.1	100.0
14.9	3.7	4.8	-	0.2	23.6	0.7	0.2	5.6	6.5	0.6	1.5	0.6	100.0
15.9	2.8	4.0	-	-	22.7	0.7	0.4	5.6	6.7	0.5	0.4	0.6	100.0
11.3	1.8	1.4	1.2	0.7	16.4	23.2	0.3	34.6	58.2	-	4.9	3.6	100.0
13.6	2.0	2.6	1.1	1.3	20.6	12.2	0.1	41.2	53.5	-	3.4	8.6	100.0
21.5	1.7	1.5	0.6	0.2	25.5	2.8	0.2	44.9	47.9	-	2.7	9.6	100.0
14.7	1.6	1.5	0.6	0.2	18.6	2.7	0.6	47.0	50.3	-	2.3	4.3	100.0
15.5	2.4	1.6	0.5	0.6	20.6	4.1	0.1	52.6	56.8	-	2.2	2.8	100.0
6.0	1.5	0.9	-	-	8.4	3.9	1.1	11.0	16.0	15.0	4.4	24.0	100.0
7.7	1.1	0.4	-	-	9.2	14.0	2.2	5.1	21.3	13.4	1.2	30.3	100.0
7.0	1.3	0.8	-	0.1	9.2	3.2	2.2	17.1	22.5	14.4	1.1	25.2	100.0
7.7	1.1	0.8	-	0.1	9.7	3.3	0.8	13.6	17.7	14.5	1.6	26.8	100.0
5.3	0.7	0.9	-	0.1	7.0	3.3	1.5	34.1	38.9	16.4	0.9	5.4	100.0
1.0	0.3	0.5	-	-	1.8	0.5	0.7	38.1	39.3	-	42.9	-	100.0
4.2	0.5	1.1	-	-	5.8	5.3	2.9	6.0	14.2	0.7	57.1	5.2	100.0
1.6	1.1	0.4	-	-	3.1	0.8	-	10.2	11.0	-	44.2	32.1	100.0
3.0	2.0	1.8	-	-	6.8	0.8	-	8.8	9.6	0.3	64.1	7.8	100.0
1.4	0.6	0.2	-	-	2.2	1.0	-	1.9	2.9	0.4	67.6	10.3	100.0
7.5	2.1	1.9	-	-	11.5	2.5	-	6.7	9.2	0.1	2.2	0.3	100.0
6.8	0.9	0.8	-	-	8.5	2.2	0.6	7.2	10.0	0.2	2.0	29.3	100.0
8.1	1.9	1.0	-	-	11.0	1.6	0.2	13.0	14.8	-	3.2	16.7	100.0
11.0	1.5	1.3	-	-	13.8	3.1	-	17.4	20.5	4.6	-	0.2	100.0
10.3	2.3	2.2	-	-	14.8	2.0	-	14.1	16.1	0.1	2.6	0.1	100.0
5.1	1.8	2.9	0.2	-	10.0	23.9	2.1	1.7	27.7	4.3	19.5	0.7	100.0
4.0	2.1	2.2	0.1	0.1	8.5	21.2	0.3	19.2	40.7	16.4	0.9	4.9	100.0
5.0	1.5	1.9	-	0.1	8.5	16.9	0.1	14.8	31.8	16.2	2.9	6.2	100.0
2.6	0.8	1.4	-	-	4.8	16.5	0.9	41.7	59.1	8.6	1.0	3.3	100.0
10.2	1.8	1.5	-	-	13.5	10.6	-	18.3	28.9	12.5	3.1	2.0	100.0
8.0	2.3	2.0	0.2	0.1	12.6	10.4	0.9	10.0	21.3	4.0	5.9	6.3	100.0
8.3	2.8	2.3	0.4	0.7	14.5	10.2	0.8	12.1	23.1	6.1	2.0	11.7	100.0
9.3	2.8	2.5	0.1	0.2	14.9	4.4	0.7	14.8	19.9	5.9	2.3	9.3	100.0
8.6	1.9	2.1	0.1	0.2	12.9	4.5	0.5	20.0	25.0	5.1	2.6	7.9	100.0
9.1	1.6	1.8	0.1	0.1	12.7	2.8	0.6	20.1	23.5	6.3	2.4	3.3	100.0

銑鐵主要製鐵所別生産額調

(其 一)

製鐵所名	年次	鑛石ヨリ製鍊シタルモノ				再製銑		合計
		鑛鑛爐		電氣銑	海綿鐵	鑛解爐	電氣爐	
		散炭銑	木炭銑					
(1) 製鐵所 (八幡市)	大正六年	304,618	-	-	-	-	-	304,618
	同 七年	271,578	-	-	-	-	-	271,578
	同 八年	281,135	-	-	-	-	-	281,135
	同 九年	242,903	-	-	-	-	-	242,908
	同 十年	307,263	-	-	-	-	-	307,263
	同 十一年	400,826	-	-	-	-	-	400,826
	同 十二年	440,893	-	-	-	-	-	440,893
	同 十三年	424,545	-	-	-	-	-	424,545
	同 十四年	456,284	-	-	-	-	-	456,284
	同 十五年	532,908	-	-	-	-	-	532,908
	昭和元年	540,499	-	-	-	-	-	540,499
	同 二年	650,573	-	-	-	-	-	650,573
	同 三年	646,267	-	-	-	-	-	646,267
株式會社 日本製鋼所 輪西工場 (室蘭市)	大正六年	44,998	-	-	-	-	-	44,998
	同 七年	82,866	-	-	-	-	-	82,866
	同 八年	116,242	-	-	-	-	-	116,242
	同 九年	101,190	-	-	-	-	-	101,190
	同 十年	40,444	-	-	-	-	-	40,444
	同 十一年	41,603	-	-	-	-	-	41,603
	同 十二年	40,564	-	-	-	-	-	40,564
	同 十三年	47,183	-	-	-	-	-	47,183
	同 十四年	73,439	-	-	-	-	-	73,439
	大正十五年	94,629	-	-	-	-	-	94,629
	昭和元年	92,204	-	-	-	-	-	92,204
	同 二年	109,543	-	-	-	-	-	109,543
	同 三年	117,135	-	-	-	-	-	117,135
釜石鑛山株式會社 釜石鑛業所 (岩手縣釜石町)	大正六年	59,285	2,956	-	-	-	-	62,241
	同 七年	64,700	3,246	-	-	-	-	67,946
	同 八年	61,180	2,889	-	-	-	-	64,069
	同 九年	47,865	2,882	-	-	-	-	50,747
	同 十年	36,563	429	-	-	-	-	36,992
	同 十一年	35,508	-	-	-	-	1,537	37,045
	同 十二年	56,247	-	-	-	-	1,836	58,083
	同 十三年	54,271	-	-	-	-	219	54,490
	同 十四年	47,443	-	-	-	-	-	47,443
	同 十五年	64,615	-	-	-	-	-	64,615
	昭和元年	67,683	-	-	-	-	-	67,683
	同 二年	75,737	-	-	-	-	-	75,737
	同 三年	98,901	-	-	-	-	-	98,901

備考 50頁ヨリ77頁迄ニ於テ大正六年以後年次記載ナキモノハ其ノ年生産ナキモノトス但△印ハ不詳

(1) 東洋製鐵株式會社ノ産額ヲ含マス

(其 二)

製鐵所名	年次	鑛石ヨリ製鍊シタルモノ				再製銑		合計
		鑛鑛爐		電氣銑	海綿鐵	鑛解爐	電氣爐	
		散炭銑	木炭銑					
(2) 日本曹達株式會社 會津工場 (福島縣磐梯村)	大正八年	-	-	1,191	-	-	-	1,191
	同 九年	-	-	2,736	-	-	-	2,736
	同 十年	-	-	1,241	-	-	-	1,241
	同 十一年	-	-	98	-	-	189	287
	同 十三年	-	-	268	-	-	-	268
東京鋼材株式會社 廣田製鋼工場 (福島縣日橋村)	大正七年	-	-	891	-	-	-	891
	同 八年	-	-	1,071	-	-	-	1,071
	同 九年	-	-	-	-	-	419	419
	同 十年	-	-	-	-	-	1,167	1,167
	同 十一年	-	-	-	-	-	2,310	2,310
(3) 株式會社 隅田川精鐵所 (東京府寺島町)	大正六年	-	-	-	-	5,355	-	5,355
	同 七年	-	-	-	-	12,550	-	12,550
	同 八年	-	-	-	-	6,040	-	6,040
	同 九年	-	-	-	-	3,012	-	3,012
	同 十年	-	-	-	-	5,865	-	5,865
吾嬭精鋼所 (東京府吾嬭町)	同 十一年	-	-	-	-	3,394	-	3,394
	同 十二年	-	-	-	-	2,354	-	2,354
	同 十三年	-	-	-	-	528	-	528
	同 十四年	-	-	-	-	437	-	437
	昭和四年	-	-	-	-	-	2,898	2,898
日本鋼管株式會社 (川崎市)	大正七年	709	-	-	5,697	-	-	6,406
	同 八年	4,357	-	-	2,635	-	12	7,004
	同 九年	3,177	-	-	1,090	-	-	4,267
	同 十二年	-	-	-	-	-	48	48
(4) 富士製鋼株式會社 (川崎市)	大正七年	-	-	-	-	2,286	-	2,286
	同 八年	-	-	-	-	335	-	335
	同 九年	-	-	-	-	1,300	-	1,300
株式會社 淺野造船所製鐵部 (横濱市)	昭和二年	22,164	-	-	-	-	-	22,164
	同 三年	54,890	-	-	-	-	-	54,890
	同 四年	62,506	-	-	-	-	-	62,506
日本鋼管株式會社 電氣製鐵所 (富山縣新湊町)	大正九年	-	-	1,644	-	-	-	1,644
	同 十年	-	-	493	-	-	1,450	1,943
	同 十一年	-	-	-	-	-	255	255

備考 (2) 昭和三年九月ヨリ高田鑛業株式會社大寺製鍊所ヲ繼承セルモノナリ

(3) 及(4) 現在ハ再製銑製造設備ナシ

銑鐵主要製鐵所別生産額調

(其 三)

製鐵所名	年次	鑛石ヨリ製鍊シタルモノ				再製銑		合計
		溶鑛爐		電氣銑	海綿鐵	溶解爐	電氣爐	
		數炭銑	木炭銑					
戸畑物産株式會社 木津川工場 (大阪市)	大正十三年	-	-	-	-	1,835	1,835	
	同十四年	-	-	-	-	3,228	3,228	
	同十五年	-	-	-	-	3,162	3,162	
	昭和元年	-	-	-	-	4,063	4,063	
	同二年	-	-	-	-	6,795	6,795	
△三菱造船株式會社 神戸造船所 (神戸市)	大正八年	-	-	-	-	154	154	
	同九年	-	-	-	-	27	27	
	同十二年	-	-	-	-	195	195	
	同十三年	-	-	-	-	226	226	
	同十四年	-	-	-	-	163	163	
大倉鐵業株式會社 山陽製鐵所 (廣島縣小方村)	大正六年	-	2,388	-	-	-	2,388	
	同七年	-	9,488	-	-	-	9,488	
	同八年	-	6,010	-	-	-	6,010	
	同九年	-	6,997	-	-	-	6,997	
	同十一年	-	8,027	-	-	-	8,027	
戸畑物産株式會社 戸畑工場 (戸畑市)	大正七年	-	-	-	-	5,783	5,783	
	同八年	-	-	-	-	5,857	5,857	
	同九年	-	-	-	-	3,383	3,383	
	同十一年	-	-	-	-	1,735	1,735	
	同十二年	-	-	-	-	2,300	2,300	
△南滿洲鐵道株式會社 鞍山製鐵所 (南滿洲鞍山)	大正十二年	-	-	-	-	73,461	73,461	
	同十三年	-	-	-	-	81,594	81,594	
	同十四年	-	-	-	-	85,886	85,886	
	同十五年	-	-	-	-	146,327	146,327	
	昭和元年	-	-	-	-	192,895	192,895	
(5) 東洋製鐵株式會社 (戸畑市)	大正八年	20,624	-	-	-	-	20,624	
	同九年	34,219	-	-	-	-	34,219	
	同十一年	47,169	-	-	-	-	47,169	
	同十二年	52,730	-	-	-	-	52,730	
	同十三年	50,409	-	-	-	-	50,409	

備考 (5) 大正十一年以降ノ産額ハ八幡製鐵所ノ受託經營ニ係ルモノトス

(其 四)

製鐵所名	年次	鑛石ヨリ製鍊シタルモノ				再製銑		合計
		溶鑛爐		電氣銑	海綿鐵	溶解爐	電氣爐	
		數炭銑	木炭銑					
(6) 日本製鐵株式會社 (福岡縣折尾町)	大正七年	2,800	-	-	-	-	2,800	
同八年	18,360	-	-	-	-	-	18,360	
同九年	8,917	-	-	-	-	-	8,917	
其他製鐵所	大正十二年	-	-	-	-	813	36	
	同十三年	-	270	-	-	-	52	
	同十四年	-	153	-	-	-	89	
	同十五年	-	-	-	-	-	498	
	昭和元年	-	-	-	-	-	173	
合計 (内地)	大正十二年	588,113	-	-	-	5,139	6,446	
	同十三年	578,549	270	-	-	1,885	5,079	
	同十四年	676,879	153	-	-	1,143	7,003	
	同十五年	799,483	-	-	-	245	9,896	
	昭和元年	884,341	-	-	925	95	10,810	
三菱製鐵株式會社 釜淵製鐵所 (朝鮮黃海道)	大正七年	42,698	-	-	-	-	42,698	
	同八年	78,384	-	-	-	-	78,384	
	同九年	84,118	-	-	-	-	84,118	
	同十一年	83,010	-	-	-	-	83,010	
	同十二年	83,179	-	-	-	-	83,179	
△本溪湖煤鐵公司 (南滿洲本溪湖)	大正十二年	24,388	-	-	-	-	24,388	
	同十三年	52,782	-	-	-	-	52,782	
	同十四年	50,799	-	-	-	-	50,799	
	同十五年	51,816	-	-	-	-	51,816	
	昭和元年	51,308	-	-	-	-	51,308	
總計 (鮮滿ヲ含ム)	大正十二年	785,895	-	-	-	5,139	6,446	
	同十三年	812,720	270	-	-	1,885	5,079	
	同十四年	912,724	153	-	-	1,143	7,003	
	同十五年	1,112,662	-	-	-	245	9,896	
	昭和元年	1,257,566	-	-	925	95	10,810	
備考 (6) 大正十四年八月解散セリ	同二年	1,507,899	381	-	853	18	14,219	
	同三年	1,514,915	2,000	-	82	-	19,138	
	同四年	-	-	-	-	-	-	
	同五年	-	-	-	-	-	-	
	同六年	-	-	-	-	-	-	

備考 (6) 大正十四年八月解散セリ

合金鐵主要製鐵所別生産額調

(其 一)

製鐵所名	年次	滿倫鐵		鏡鐵		珪素鐵	クロム鐵	タングステン鐵	モリブデン鐵	其他	合計
		溶鑪鐵	電氣爐鐵	溶鑪鐵	電氣爐鐵						
製鐵所 (八幡市)	大正七年	-	30	-	-	39	-	14	98	-	186
	同八年	-	110	-	-	22	-	3	28	-	172
	同九年	-	231	-	-	43	-	4	22	-	300
	同十年	-	784	-	-	73	-	6	-	-	863
	同十一年	-	168	-	-	253	-	3	-	-	424
	同十二年	-	1,042	-	-	95	-	3	-	-	1,140
	同十三年	-	1,308	-	-	89	-	10	-	-	1,407
	同十四年	-	1	-	-	512	-	-	5	-	518
昭和元年	-	8	-	-	602	-	-	14	1	-	625
同二年	-	60	-	-	351	-	-	7	1	-	419
同三年	-	7	-	-	49	-	-	11	-	54	121
同四年	-	369	-	-	264	-	-	-	-	-	633
釜石鐵山株式會社 釜石鐵業所 (岩手縣釜石町)	大正六年	5,121	-	1,473	-	-	-	-	-	-	6,594
	同七年	5,650	-	1,005	-	-	-	-	-	-	6,655
	同八年	4,066	-	166	-	-	-	-	-	-	4,232
	同九年	1,141	-	446	-	-	-	-	-	-	1,587
	同十年	-	264	-	-	15	-	-	-	-	279
	同十一年	-	535	-	-	180	-	-	-	-	713
	同十二年	-	477	-	-	179	-	-	-	-	656
	同十三年	-	157	-	-	242	-	56	-	-	455
昭和元年	-	464	-	-	307	-	-	-	-	771	
同二年	-	141	-	-	107	-	-	-	-	248	
(1) 日本曹達株式會社 會津工場 (福島縣磐梯村)	大正七年	-	-	-	-	545	-	-	-	-	545
	同八年	-	-	-	261	428	-	21	-	-	742
	同九年	-	-	-	951	41	-	51	-	-	1,043
	同十年	-	317	-	145	370	-	-	-	-	832
	同十一年	-	340	-	-	242	-	-	-	-	582
	同十二年	-	1,326	-	3	147	-	-	-	-	1,476
	同十三年	-	1,472	-	233	76	-	-	-	31	1,812
	同十四年	-	492	-	197	378	-	-	-	-	1,067
同十五年	-	845	-	-	367	-	-	-	-	1,212	
昭和元年	-	1,300	-	-	147	-	-	-	-	1,447	
同二年	-	902	-	-	172	-	-	-	-	1,074	
同三年	-	1,364	-	97	359	-	-	-	-	1,820	
株式會社鐵興社 小野新町工場 (福島縣小野新町)	大正十四年	-	22	-	155	432	-	-	-	-	609
	同十五年	-	663	-	170	645	-	-	-	-	1,478
	昭和元年	-	1,320	-	73	856	46	-	-	20	2,315
	同二年	-	1,246	-	143	954	53	-	-	14	2,410
同三年	-	1,937	-	163	1,582	68	-	-	21	3,771	
株式會社鐵興社 三春工場 (福島縣三春)	昭和四年	-	-	-	-	-	-	-	-	96	96
東京鋼材株式會社 廣田製鋼工場 (福島縣日橋村)	大正六年	-	550	-	11	800	307	184	138	-	1,990
	同七年	-	898	-	53	955	692	234	26	-	2,858
	同八年	-	227	-	-	344	-	-	-	-	571
	同九年	-	-	-	8	2	34	-	-	-	44
同十二年	-	-	-	-	29	-	-	-	-	29	

備考 (1) 昭和三年九月ヨリ高田製鐵株式會社大寺製鐵所ヲ繼承セルモノナリ

(其 二)

製鐵所名	年次	滿倫鐵		鏡鐵		珪素鐵	クロム鐵	タングステン鐵	モリブデン鐵	其他	合計
		溶鑪鐵	電氣爐鐵	溶鑪鐵	電氣爐鐵						
株式會社 大同電氣製鋼所 福島工場 (長野縣福島町)	大正九年	-	-	-	-	392	-	949	-	-	1,341
	同十年	-	1,072	-	-	237	-	1,070	-	-	2,379
	同十一年	-	358	-	270	413	-	100	-	-	1,141
日本曹達株式會社 二本木工場 (新潟縣中里村)	昭和四年	-	1,236	-	-	-	-	-	-	-	1,236
日本曹達株式會社 富山工場 (富山縣山室村)	昭和三年	-	374	-	-	206	-	-	-	-	580
	同四年	-	427	-	-	190	-	-	-	-	617
日本鋼管株式會社 電氣製鐵所 (富山縣新湊町)	大正九年	-	510	-	649	63	-	-	-	-	1,222
	同十年	-	1,144	-	292	31	-	-	-	-	1,578
	同十一年	-	3,582	-	1,489	268	-	-	-	-	5,339
	同十二年	-	5,039	-	1,108	23	-	-	-	135	6,305
	同十三年	-	5,768	-	1,021	330	-	-	-	-	7,119
	同十四年	-	5,964	-	1,619	227	-	-	-	81	7,891
	同十五年	-	5,296	-	1,588	639	-	-	-	116	7,639
	昭和元年	-	7,819	-	2,060	428	-	-	-	-	10,307
同二年	-	8,214	-	1,857	1,587	-	-	-	79	11,737	
同三年	-	11,555	-	950	1,700	-	-	-	43	14,248	
株式會社 大同電氣製鋼所 熱田工場 (名古屋市)	大正九年	-	-	-	-	-	-	151	-	-	151
	同十年	-	-	-	-	-	-	-	10	-	10
	同十一年	-	-	-	-	-	-	-	12	-	12
	同十二年	-	39	-	21	-	-	154	-	-	214
	同十三年	-	75	-	-	-	-	381	-	-	456
	同十四年	-	76	-	18	353	-	42	-	-	489
	同十五年	-	89	-	53	244	-	145	-	-	531
	昭和元年	-	230	-	5	133	-	196	-	-	564
同二年	-	152	-	11	113	-	576	-	-	852	
同三年	-	659	-	-	-	-	305	-	-	964	
大垣電氣冶金工業所 (大垣市)	昭和四年	-	1,500	-	-	1,050	-	400	-	-	2,950
其他製鐵所	大正十二年	-	70	-	417	1,024	-	99	-	-	1,610
	同十三年	-	104	-	565	299	-	503	-	-	1,471
	同十四年	-	36	-	77	199	-	-	-	-	312
	昭和十五年	-	-	-	-	113	-	-	-	155	268
	同元二年	-	-	-	-	19	-	-	-	170	189
同三年	-	-	-	-	69	-	-	-	-	69	
合計	大正十二年	-	7,780	-	1,528	1,354	-	256	-	135	11,053
	同十三年	-	9,260	-	1,819	974	-	894	-	31	12,978
	同十四年	-	7,068	-	2,066	2,280	-	42	5	81	11,542
	同十五年	-	7,058	-	1,811	2,852	-	201	14	1	12,208
	昭和元年	-	11,193	-	2,138	2,241	46	196	7	1	16,012
同二年	-	11,036	-	2,011	3,257	53	576	11	-	17,091	
同三年	-	19,047	-	1,210	5,145	68	705	-	160	26,335	

鋼主要製鐵所別生産額調

(其 一)

製鐵所名	年次	平爐鋼	轉爐鋼	電氣爐鋼	坩堝爐鋼	其他	合計
(1) 製鐵所 (八幡市)	大正六年	470,104	101,714	1,714	6,596	-	580,128
	同七年	343,099	97,418	1,337	2,881	-	444,735
	同八年	370,256	81,285	1,819	2,436	-	455,796
	同九年	347,007	80,070	1,509	1,318	-	429,904
	同十年	434,940	57,056	1,478	893	-	494,367
	同十一年	489,398	87,860	568	696	-	578,522
	同十二年	517,677	97,431	649	715	-	616,472
	同十三年	609,173	60,949	1,689	418	-	672,229
	同十四年	756,669	69,932	2,311	373	-	829,285
	同十五年	860,457	77,777	1,977	293	-	940,504
	昭和元年	965,494	83,847	2,965	165	-	1,052,471
	同二年	1,084,563	-	6,983	175	-	1,091,721
	同三年	-	-	9,882	169	-	1,227,249
	同四年	1,217,198	-	-	-	-	-
株式會社 日本製鋼所 室蘭工場 (室蘭市)	大正六年	72,454	-	-	-	-	72,454
	同七年	82,341	-	-	-	-	82,341
	同八年	60,255	-	-	-	-	60,255
	同九年	69,572	-	-	-	-	69,572
	同十年	47,130	-	-	79	-	47,209
	同十一年	22,835	-	-	7	-	22,842
	同十二年	19,579	-	-	30	-	19,609
	同十三年	29,127	-	-	57	-	29,184
	同十四年	36,535	-	-	84	-	36,619
	同十五年	39,481	-	-	24	-	39,505
	昭和元年	27,015	-	-	75	-	27,090
	同二年	31,828	-	-	25	-	31,853
	同三年	36,495	-	-	29	-	36,524
	同四年	-	-	-	-	-	-
釜石鐵山株式會社 釜石鐵業所 (岩手縣釜石町)	大正六年	21,597	-	-	-	-	21,597
	同七年	21,881	-	-	-	-	21,881
	同八年	12,614	-	-	-	-	12,614
	同九年	9,279	-	-	-	-	9,279
	同十年	4,446	-	-	-	-	4,446
	同十一年	24,661	-	-	-	-	24,661
	同十二年	30,032	-	-	-	-	30,032
	同十三年	35,879	-	-	-	-	35,879
	同十四年	46,730	-	-	-	-	46,730
	同十五年	57,158	-	-	-	-	57,158
昭和元年	66,093	-	-	-	-	66,093	
同二年	76,577	-	-	-	-	76,577	
同三年	-	-	-	-	-	-	
同四年	-	-	-	-	-	-	
東京鋼材株式會社 廣田製鋼工場 (瀨島縣日橋村)	大正六年	-	-	20	-	-	20
	同七年	-	-	14	-	-	14
	同八年	-	-	283	-	-	283
	同九年	-	-	5	-	-	5
	同十年	-	-	775	-	-	775
	同十一年	-	-	793	-	-	793
	同十二年	-	-	1,400	-	-	1,400
	同十三年	-	-	1,200	-	-	1,200
	同十四年	-	-	2,261	-	-	2,261
	同十五年	-	-	3,483	-	-	3,483
	昭和元年	-	-	3,895	-	-	3,895
	同二年	-	-	4,690	-	-	4,690
	同三年	-	-	4,885	-	-	4,885
	同四年	-	-	-	-	-	-

備考 (1) 九州製鋼株式會社ノ産額ヲ含マズ

鋼主要製鐵所別生産額調

(其 二)

製鐵所名	年次	平爐鋼	轉爐鋼	電氣爐鋼	坩堝爐鋼	其他	合計
株式會社 大島製鋼所 (東京府大島町)	大正六年	2,366	-	-	-	-	2,366
	同七年	4,789	-	-	-	-	4,789
	同八年	4,562	-	-	-	-	4,562
	同九年	4,142	-	-	-	-	4,142
	同十年	3,106	-	-	-	-	3,106
	同十一年	2,223	-	-	-	-	2,223
	同十二年	3,539	-	-	-	-	3,539
	同十三年	6,000	-	-	-	-	6,000
	同十四年	5,214	-	-	-	-	5,214
	同十五年	10,648	-	-	-	-	10,648
	昭和元年	9,961	-	-	-	-	9,961
	同二年	10,232	-	-	-	-	10,232
	同三年	9,384	-	-	-	-	9,384
	同四年	-	-	-	-	-	-
東京鋼材株式會社 (東京府大島町)	大正六年	4,499	-	-	306	-	4,805
	同七年	7,181	-	-	495	-	7,676
	同八年	1,302	-	-	326	-	1,628
	同九年	115	-	-	171	-	286
	同十年	-	-	-	201	-	201
	同十一年	-	-	-	205	-	205
	同十二年	2,015	-	-	107	-	2,122
	同十三年	9,725	-	-	-	-	9,725
	同十四年	9,902	-	-	-	-	9,902
	同十五年	5,700	-	-	-	-	5,700
	昭和元年	7,658	-	-	-	-	7,658
	同二年	8,428	-	-	-	-	8,428
	同三年	13,889	-	-	-	-	13,889
	同四年	-	-	-	-	-	-
日本特殊鋼 合資會社 (東京府大森町)	大正七年	-	-	-	2,162	-	2,162
	同八年	-	-	-	1,559	-	1,559
	同九年	-	-	201	1,380	-	1,581
	同十年	-	-	663	993	-	1,656
	同十一年	-	-	839	822	-	1,661
	同十二年	-	-	960	664	-	1,624
	同十三年	-	-	1,871	322	-	2,193
	同十四年	-	-	2,026	747	-	2,773
	同十五年	-	-	1,006	1,904	-	2,910
	昭和元年	-	-	2,915	800	-	3,715
同二年	-	-	3,854	934	-	4,788	
同三年	-	-	3,571	1,201	-	4,772	
同四年	-	-	-	-	-	-	
日本製鋼株式會社 (東京府大島町)	大正七年	-	5,346	-	-	-	5,346
	同八年	-	4,148	-	-	-	4,148
	同九年	-	3,308	-	-	-	3,308
	同十年	-	3,132	-	-	-	3,132
	同十一年	-	2,371	-	-	-	2,371
	同十二年	-	2,342	-	-	-	2,342
	同十三年	-	2,479	-	-	-	2,479
	同十四年	-	2,541	-	-	-	2,541
	同十五年	-	3,030	-	-	-	3,030
	昭和元年	-	1,775	325	-	-	2,100
同二年	-	1,154	532	-	-	1,686	
同三年	-	70	1,402	-	-	1,472	
同四年	-	-	-	-	-	-	
株式會社 服部製作所 中島研光所 (東京府吾妻町)	昭和四年	-	-	200	-	-	200
吾妻精鋼所 (東京府吾妻町)	昭和四年	-	-	459	-	-	459

鋼主要製鐵所別生産額調

(其 三)

製鐵所名	年次	平爐鋼	轉爐鋼	電氣爐鋼	坩堝爐鋼	其他	合計
日本鋼管株式會社 (川崎市)	大正六年	49,065	-	-	-	-	49,065
	同七年	69,689	-	-	-	-	69,689
	同八年	58,185	-	-	-	-	58,185
	同九年	73,279	-	-	-	-	73,279
	同十年	63,304	-	-	-	-	63,304
	同十一年	97,649	-	-	-	-	97,649
	同十二年	87,396	-	-	-	-	87,396
	同十三年	118,651	-	-	-	-	118,651
	同十四年	123,414	-	-	-	-	123,414
	同十五年	136,352	-	-	-	-	136,352
昭和元年	161,127	-	-	-	-	161,127	
同二年	203,572	-	-	-	-	203,572	
同三年	223,577	-	-	2,923	-	226,500	
富士製鋼株式會社 (川崎市)	大正七年	5,200	-	-	-	-	5,200
	同八年	2,411	-	-	-	-	2,411
	同九年	553	-	-	-	-	553
	同十年	3,730	-	-	-	-	3,730
	同十一年	3,064	-	-	-	-	3,064
	同十二年	4,329	-	-	-	-	4,329
	同十三年	5,626	-	-	-	-	5,626
	同十四年	4,690	-	-	-	-	4,690
	同十五年	19,730	-	-	-	-	19,730
	昭和元年	27,893	-	-	-	-	27,893
同二年	32,612	-	-	-	-	32,612	
同三年	37,805	-	-	-	-	37,805	
株式會社 淺野造船所製鐵部 (横濱市)	昭和二年	6,748	-	-	-	-	6,748
	同三年	53,664	-	-	-	-	53,664
日本鑄造株式會社 (横濱市)	昭和三年	-	-	132	-	-	132
	同四年	-	-	1,544	-	-	1,544
株式會社 大同電氣製鋼所 熱田工場 (名古屋)	大正九年	-	-	494	-	-	494
	同十年	-	-	662	-	-	662
	同十一年	-	-	688	-	-	688
	同十二年	-	-	988	-	-	988
	同十三年	-	-	1,737	-	-	1,737
	同十四年	-	-	2,392	-	-	2,392
	同十五年	-	-	3,106	-	-	3,106
	昭和元年	-	-	3,791	-	-	3,791
同二年	-	-	4,394	-	-	4,394	
同三年	-	-	5,403	-	-	5,403	
株式會社 小松製作所 (石川縣小松町)	大正十二年	-	-	677	-	-	677
	同十三年	-	-	872	-	-	872
	同十四年	-	-	1,214	-	-	1,214
	同十五年	-	-	1,570	-	-	1,570
	昭和元年	-	-	2,093	-	-	2,093
同二年	-	-	2,648	-	-	2,648	
同三年	-	-	2,812	-	-	2,812	
昭和特殊鋼 合資會社 (京都市)	大正十五年	-	-	-	526	-	526
	昭和元年	-	-	-	135	-	135
	同二年	-	-	-	369	-	369
同三年	-	-	-	379	-	379	

(其 四)

製鐵所名	年次	平爐鋼	轉爐鋼	電氣爐鋼	坩堝爐鋼	其他	合計
大阪製鐵株式會社 (大阪市)	大正六年	6,532	-	-	-	-	6,532
	同七年	10,945	-	-	-	-	10,945
	同八年	10,650	-	-	-	-	10,650
	同九年	14,225	-	-	-	-	14,225
	同十年	11,418	-	-	-	-	11,418
	同十一年	14,737	-	-	-	-	14,737
	同十二年	16,797	-	-	-	-	16,797
	同十三年	18,454	-	-	-	-	18,454
	同十四年	26,745	-	-	-	-	26,745
	同十五年	37,431	-	-	-	-	37,431
昭和元年	38,517	-	-	-	-	38,517	
同二年	52,019	-	-	-	-	52,019	
同三年	59,353	-	-	-	-	59,353	
株式會社 住友製鋼所 (大阪市)	大正六年	11,306	-	-	-	-	11,306
	同七年	5,678	-	-	-	-	5,678
	同八年	7,786	-	-	-	-	7,786
	同九年	30,791	-	-	-	17	30,791
	同十年	25,906	-	-	-	5	25,923
	同十一年	26,409	-	-	-	6	26,414
	同十二年	29,703	-	-	-	6	29,709
	同十三年	26,496	-	-	-	6	26,502
	同十四年	22,890	-	-	-	3	22,893
	同十五年	28,166	-	-	126	-	28,292
昭和元年	33,198	-	2,811	-	-	36,009	
同二年	31,614	-	2,448	-	-	34,062	
同三年	26,464	-	2,841	-	-	29,305	
株式會社 日本鑄鋼所 (大阪市)	大正七年	-	4,508	-	-	-	4,508
	同八年	-	3,153	-	-	-	3,153
	同九年	-	3,991	-	-	-	3,991
	同十年	-	2,591	-	-	-	2,591
	同十一年	-	1,456	-	-	-	1,456
	同十二年	-	3,024	-	-	-	3,024
同十三年	-	2,653	-	-	-	2,653	
同十四年	-	1,326	-	-	-	1,326	
同十五年	-	1,471	-	30	-	1,501	
昭和元年	-	-	1,362	-	-	1,362	
同二年	-	-	1,523	-	-	1,523	
同三年	-	-	1,786	-	-	1,786	
株式合資會社 羽室鑄鋼所 (大阪市)	大正十二年	1,158	-	-	-	-	1,158
	同十三年	861	-	-	-	-	861
	同十四年	543	-	-	-	-	543
	同十五年	1,206	-	-	-	-	1,206
	昭和元年	748	-	-	-	-	748
同二年	1,557	-	-	-	-	1,557	
同三年	963	-	-	-	-	963	
株式會社 大阪製鐵所 (大阪市)	昭和二年	-	-	222	-	-	222
	同三年	-	-	222	-	-	222
	同四年	19	-	415	-	-	434
金子鑄鋼所 (大阪市)	大正十五年	-	915	-	-	-	915
	昭和元年	-	915	-	-	-	915
	同二年	-	715	-	-	-	715
	同三年	-	-	1,205	-	-	1,205
合資會社 共立電氣鑄鋼所 (大阪市)	大正十五年	-	-	-	645	-	645
	昭和四年	-	-	-	-	-	645

鋼主要製鐵所別生産額調

(其 五)

製鐵所名	年次	平爐鋼	轉爐鋼	電氣爐鋼	坩堝爐鋼	其 他	合 計
△ 三菱造船株式會社 神戶造船所 (神戸市)	大正十二年	-	407	-	-	-	407
	同十三年	-	905	-	-	-	905
	同十四年	-	283	-	-	-	283
	同十五年	-	245	-	-	-	245
	昭和元年	-	376	-	-	-	376
	同二年	-	202	-	-	-	202
住友伸銅鋼管 株式會社 尼崎工場 (尼崎市)	大正六年	17,248	-	-	-	-	17,248
	同七年	21,778	-	-	-	-	21,778
	同八年	16,714	-	-	-	-	16,714
	同九年	12,469	-	-	-	-	12,469
	同十年	12,570	-	-	-	-	12,570
	同十一年	10,682	-	-	-	-	10,682
	同十二年	7,953	-	-	-	-	7,953
	同十三年	15,859	-	-	-	-	15,859
	同十四年	16,725	-	-	-	-	16,725
	同十五年	16,708	-	-	-	-	16,708
株式會社 神戶製鋼所 (神戸市)	大正六年	22,382	-	-	-	-	22,382
	同七年	27,503	-	-	-	-	27,503
	同八年	23,016	-	-	-	-	23,016
	同九年	26,729	-	-	-	-	26,729
	同十年	20,634	-	-	-	-	20,634
	同十一年	12,332	-	-	-	-	12,332
	同十二年	9,795	-	164	-	-	9,960
	同十三年	20,182	-	369	1	-	20,551
	同十四年	39,318	-	465	-	-	39,783
	同十五年	41,517	-	326	-	-	41,843
(2) 株式會社 川崎造船所 製鐵工場 (神戸市)	大正七年	12,912	-	-	-	-	12,912
	同八年	59,476	-	-	-	-	59,476
	同九年	70,875	-	-	-	-	70,875
	同十年	49,689	-	-	-	-	49,689
	同十一年	59,342	-	-	-	-	59,342
	同十二年	67,639	-	-	-	-	67,639
	同十三年	77,262	-	-	-	-	77,262
	同十四年	76,555	-	-	-	-	76,555
	同十五年	97,919	-	-	-	-	97,919
	昭和元年	103,565	-	-	-	-	103,565
(3) 川崎車輛株式會社 (神戸市)	大正六年	16,397	-	-	-	-	16,397
	同七年	28,711	-	-	-	-	28,711
	同八年	18,229	-	-	-	-	18,229
	同九年	17,198	-	-	-	-	17,198
	同十年	13,514	-	-	-	-	13,514
	同十一年	12,406	-	-	-	-	12,406
	同十二年	15,768	-	-	-	-	15,768
	同十三年	19,112	-	1,068	-	-	20,180
	同十四年	17,344	-	1,602	-	-	18,946
	同十五年	18,685	-	2,605	-	-	21,290
株式會社 米子製鋼所 (米子市)	大正十二年	-	-	-	-	-	-
	同十三年	-	-	-	-	-	-
	同十四年	-	-	-	-	-	-
	同十五年	-	-	-	-	-	-
	昭和元年	-	-	-	-	-	-
	同二年	-	-	-	-	-	-
株式會社 安來製鋼所 (鳥根縣安來町)	大正九年	-	-	-	-	-	-
	同十年	-	-	-	-	-	-
	同十一年	-	-	-	-	-	-
	同十二年	-	-	-	-	-	-
	同十三年	-	-	-	-	-	-
	同十四年	-	-	-	-	-	-
株式會社日本 製鋼所廣島工場 (廣島市)	昭和三年	-	-	-	-	-	-
	同四年	-	-	-	-	-	-
株式會社 淺野小倉製鋼所 (小倉市)	大正六年	11,693	-	-	-	-	11,693
	同七年	5,831	-	-	-	-	5,831
	同八年	29,365	-	-	-	-	29,365
	同九年	23,882	-	-	-	-	23,882
	同十年	29,326	-	-	-	-	29,326
	同十一年	35,307	-	-	-	-	35,307
	同十二年	33,512	-	-	-	-	33,512
	同十三年	32,120	-	-	-	-	32,120
	同十四年	36,157	-	-	-	-	36,157
	同十五年	39,902	-	-	-	-	39,902
戸畑製鐵株式會社 戸畑工場 (戸畑市)	大正十四年	-	-	-	963	-	963
	同十五年	-	-	-	1,848	-	1,848
	昭和元年	-	-	-	1,596	-	1,596
	同二年	-	-	-	4,888	-	4,888
(4) 九州製鐵株式會社 (八幡市)	昭和三年	9,926	-	-	-	-	9,926
	同四年	98,612	-	-	-	-	98,612
株式會社 唐津製鐵所 (佐賀縣唐津村)	大正七年	-	700	130	-	-	830
	同八年	800	-	-	-	-	800
	同九年	200	590	4	-	-	794
	同十年	671	214	-	-	-	885
	同十一年	900	79	-	-	-	979
	同十二年	830	270	-	-	-	1,100
	同十三年	-	835	-	-	-	835
	同十四年	-	841	-	-	-	841
	同十五年	-	1,239	-	-	-	1,239
	昭和元年	-	1,085	-	-	-	1,085
株式會社 唐津製鐵所 (佐賀縣唐津村)	昭和二年	-	1,269	-	-	-	1,269
	同三年	-	978	-	-	-	978
	同四年	-	-	-	-	-	-
	同五年	-	-	-	-	-	-

備考 (2) 元株式會社川崎造船所倉合工場
(3) 元川崎造船所兵庫工場ナリ

(其 六)

製鐵所名	年次	平爐鋼	轉爐鋼	電氣爐鋼	坩堝爐鋼	其 他	合 計
株式會社 米子製鋼所 (米子市)	大正十二年	-	-	478	-	-	478
	同十三年	-	-	631	-	-	631
	同十四年	-	-	818	-	-	818
	同十五年	-	-	609	-	-	609
	昭和元年	-	-	614	-	-	614
	同二年	-	-	628	-	-	628
株式會社 安來製鋼所 (鳥根縣安來町)	大正九年	-	-	460	-	-	460
	同十年	-	-	339	-	-	339
	同十一年	-	-	266	-	-	266
	同十二年	-	-	129	-	-	129
	同十三年	-	-	212	-	-	212
	同十四年	-	-	167	-	-	167
株式會社日本 製鋼所廣島工場 (廣島市)	昭和三年	-	-	273	-	-	273
	同四年	-	-	1,188	-	-	1,188
	同五年	-	-	-	-	-	-
	同六年	-	-	-	-	-	-
株式會社 淺野小倉製鋼所 (小倉市)	大正六年	11,693	-	-	-	-	11,693
	同七年	5,831	-	-	-	-	5,831
	同八年	29,365	-	-	-	-	29,365
	同九年	23,882	-	-	-	-	23,882
	同十年	29,326	-	-	-	-	29,326
	同十一年	35,307	-	-	-	-	35,307
	同十二年	33,512	-	-	-	-	33,512
	同十三年	32,120	-	-	-	-	32,120
	同十四年	36,157	-	-	-	-	36,157
	同十五年	39,902	-	-	-	-	39,902
戸畑製鐵株式會社 戸畑工場 (戸畑市)	大正十四年	-	-	-	963	-	963
	同十五年	-	-	-	1,848	-	1,848
	昭和元年	-	-	-	1,596	-	1,596
	同二年	-	-	-	4,888	-	4,888
(4) 九州製鐵株式會社 (八幡市)	昭和三年	9,926	-	-	-	-	9,926
	同四年	98,612	-	-	-	-	98,612
株式會社 唐津製鐵所 (佐賀縣唐津村)	大正七年	-	700	130	-	-	830
	同八年	800	-	-	-	-	800
	同九年	200	590	4	-	-	794
	同十年	671	214	-	-	-	885
	同十一年	900	79	-	-	-	979
	同十二年	830	270	-	-	-	1,100
	同十三年	-	835	-	-	-	835
	同十四年	-	841	-	-	-	841
	同十五年	-	1,239	-	-	-	1,239
	昭和元年	-	1,085	-	-	-	1,085
株式會社 唐津製鐵所 (佐賀縣唐津村)	昭和二年	-	1,269	-	-	-	1,269
	同三年	-	978	-	-	-	978
	同四年	-	-	-	-	-	-
	同五年	-	-	-	-	-	-

備考 (4) 八幡製鐵所ノ受託經營ニ係ルモノトス

(其 七)

製鐵所名	年次	平爐鋼	轉爐鋼	電氣爐鋼	坩堝爐鋼	其他	合計
三菱造船株式會社 長崎造船所 電氣製鋼場 (長崎市茂里町)	大正八年	3,331	-	-	-	-	3,331
	同 九年	2,831	-	-	-	-	2,831
	同 十年	5,651	-	-	-	-	5,651
	同 十一年	5,873	-	-	-	-	5,873
	同 十二年	5,374	-	-	-	-	5,374
	昭和四年	-	-	1,898	-	-	1,898
三菱造船株式會社 長崎造船所(本所) (長崎市飽ノ浦町)	大正十三年	-	-	1,825	-	-	1,825
	同 十四年	-	-	1,229	-	-	1,229
	同 十五年	-	-	1,306	-	-	1,306
	昭和元年	-	-	1,206	-	-	1,206
	同 二年	-	-	1,857	-	-	1,857
	同 四年	-	-	701	-	-	701
其他製鐵所	大正十二年	-	-	704	-	-	704
	同 十三年	-	-	588	-	408	996
合計 (内地)	大正十二年	847,725	103,474	6,292	1,517	-	959,008
	同 十三年	1,018,680	67,821	11,985	797	408	1,099,691
	同 十四年	1,208,580	74,923	15,496	1,204	-	1,300,203
	同 十五年	1,400,632	84,677	18,159	2,747	-	1,506,215
	昭和元年	1,569,552	87,998	26,517	1,175	-	1,685,242
	同 二年	1,863,391	3,340	37,746	1,503	-	1,905,980
	同 四年	2,238,217	1,048	52,797	1,778	-	2,293,840
三菱製鐵株式會社 兼二浦製鐵所 (朝鮮黃海道)	大正八年	17,001	-	-	-	-	17,001
	同 九年	34,211	-	-	-	-	34,211
	同 十年	51,616	-	-	-	-	51,616
	同 十一年	8,389	-	-	-	-	8,389

鋼材主要製鐵

(其

製鐵所名	年次	延 鋼					
		棒 鋼	形 鋼	鋼 板	鋼 管	レール	フィッシュプレート
(1) 製鐵所 (八幡市)	大正六年	69,375	60,276	73,955	-	64,856	9,010
	同七年	69,866	52,686	77,074	-	55,966	9,470
	同八年	64,727	44,063	75,219	-	59,105	6,577
	同九年	72,204	48,372	69,352	-	49,526	5,566
	同十年	76,680	75,252	88,825	-	43,588	6,271
	同十一年	90,964	86,891	84,055	-	61,601	3,768
	同十二年	104,312	67,673	112,516	-	83,100	3,260
	同十三年	130,951	82,406	112,526	-	66,609	4,978
	同十四年	139,515	80,866	142,186	-	119,007	6,428
	同十五年	156,981	108,784	166,839	-	159,575	7,517
	昭和元年	162,512	141,861	166,033	-	164,893	9,529
	同二年	184,926	159,466	186,519	-	195,160	13,812
	同三年	201,090	141,445	208,598	-	254,743	11,969
株式会社 日本製鋼所 空蘭工場 (空蘭市)	大正六年	1,493	1,114	-	-	-	-
	同七年	438	230	-	-	-	-
	同八年	1,507	-	-	-	-	-
	同九年	1,439	8	-	-	-	-
	同十年	2	9	-	-	-	-
	同十一年	-	-	-	-	-	-
	同十二年	-	-	-	-	-	-
	同十三年	482	-	-	-	-	-
	同十四年	897	118	-	-	-	-
	同十五年	1,473	435	-	-	-	-
同昭和元年	244	-	-	-	-	-	
同二年	-	-	-	-	-	-	
同三年	-	-	-	-	-	-	
同四年	-	-	-	-	-	-	
釜石鐵山株式会社 釜石鐵業所 (岩手縣釜石町)	大正六年	11,037	5,182	-	-	1,982	-
	同七年	12,670	3,904	-	-	540	-
	同八年	8,455	519	-	-	2,235	-
	同九年	4,934	1,301	-	-	810	-
	同十年	3,011	-	-	-	-	-
	同十一年	23,142	-	-	-	-	-
	同十二年	27,885	-	-	-	-	-
	同十三年	30,700	-	-	-	-	-
	同十四年	47,192	-	-	-	-	-
	同十五年	49,991	-	-	-	-	-
同昭和元年	61,387	-	-	-	-	-	
同二年	71,073	141	-	-	-	-	
同三年	-	-	-	-	-	-	
同四年	-	-	-	-	-	-	
株式会社 大島製鋼所 (東京府大島町)	大正六年	-	-	-	-	-	-
	同七年	-	-	-	-	-	-
	同八年	-	-	-	-	-	-
	同九年	-	-	-	-	-	-
	同十年	-	-	-	-	-	-
	同十一年	-	-	-	-	-	-
	同十二年	-	-	-	-	-	-
	同十三年	-	-	-	-	-	-
	同十四年	-	-	-	-	-	-
	同十五年	-	-	-	-	-	-
同昭和元年	-	-	-	-	-	-	
同二年	-	-	-	-	-	-	
同三年	-	-	-	-	-	-	
同四年	-	-	-	-	-	-	

備考 (1) 九州製鋼株式会社ノ産額ヲ含マス

所別生産額調

(一)

材			鍛鋼品		鋳鋼品		特殊鋼鋼材	合計
ワイヤロッド	其他	計	素材	製品	素材	製品		
27,711	30,636	335,819	-	2,364	-	-	3,722	341,905
23,971	13,142	302,175	-	1,485	-	-	-	306,419
15,514	12,252	277,457	-	2,508	-	-	1,517	281,482
15,202	12,630	272,852	-	2,659	-	-	1,145	276,656
11,908	9,999	312,523	-	1,289	-	-	216	314,028
14,671	19,005	360,955	2,671	-	18	-	107	363,751
21,420	9,528	401,809	2,551	-	1,184	-	71	405,615
21,767	7,263	426,500	3,207	-	1,825	-	358	431,890
35,639	5,114	528,755	3,403	-	2,285	-	638	535,081
44,180	6,956	650,832	3,881	-	2,420	-	987	658,120
49,031	10,728	704,587	3,879	-	2,637	-	1,853	712,956
50,769	23,562	814,214	2,130	-	3,680	-	4,185	824,209
62,444	9,046	889,335	4,918	-	4,158	-	3,632	902,043
-	180	2,787	31,260	-	1,500	-	-	35,547
-	892	1,560	22,919	-	2,284	-	-	26,763
-	-	1,507	14,937	2,927	1,944	1,232	5,281	27,828
-	-	1,447	20,778	3,924	2,457	1,213	63	29,882
-	-	11	1,782	5,412	228	1,436	10,462	19,331
-	-	-	3,095	3,098	424	1,479	3,807	11,903
-	-	-	-	4,722	-	2,365	5,097	12,184
-	-	482	10,997	-	1,154	-	5,830	18,463
-	-	1,015	6,034	-	4,145	-	13,751	24,945
-	330	2,238	7,497	-	2,621	-	4,065	16,421
-	-	244	8,877	-	3,293	-	3,494	15,908
-	-	-	11,330	-	2,601	-	5,055	18,986
-	-	-	13,329	-	3,835	-	7,112	24,276
-	100	18,301	-	-	-	-	-	18,301
-	-	17,114	-	-	300	-	-	17,414
-	-	11,209	-	-	285	-	-	11,494
-	-	7,045	-	-	92	-	-	7,137
-	-	3,011	-	-	-	-	-	3,011
-	-	23,142	-	-	134	-	-	23,276
-	-	27,885	-	-	79	-	-	27,964
-	-	30,700	-	-	272	-	-	30,972
-	-	47,192	-	-	182	-	-	47,374
-	-	49,991	-	-	189	-	-	50,180
-	-	61,387	-	-	336	-	-	61,723
-	-	71,214	-	-	101	-	-	71,315
-	-	-	1,538	78	2,444	361	-	4,421
-	-	-	2,094	125	2,040	177	-	4,436
-	-	-	2,030	120	1,799	180	-	4,129
-	-	-	1,067	43	1,554	218	-	2,882
-	-	-	726	44	1,581	109	21	2,481
-	-	-	585	-	1,429	326	-	2,340
-	-	-	556	-	2,093	-	-	2,649
-	-	-	358	-	4,484	-	-	4,842
-	-	-	1,643	-	3,960	-	-	5,603
-	-	-	318	-	3,504	-	-	3,822
-	-	-	318	-	3,022	-	-	3,340
-	-	-	352	-	4,547	-	-	4,899
-	-	-	214	-	2,682	-	-	2,896

鋼材主要製鐵

(其

製鐵所名	年次	延 鋼					
		棒 鋼	形 鋼	鋼 板	鋼 管	レール	フィッシュプレート
東京鋼材株式會社 (東京府大島町)	大正六年	5,256					
	同七年	9,265					
	同八年	4,389					
	同九年	4,841					
	同十年	3,829	615				
	同十一年	7,967	970				
	同十二年	10,240	1,055				
	同十三年	11,538	270				
	同十四年	8,843	1,288				
	同十五年	10,268	325				
昭和元年	13,411	140					
同二年	15,403	192					
同三年	16,976	558					
日本特殊鋼合資會社 (東京府大森町)	大正七年						
	同八年						
	同九年						
	同十年						
	同十一年						
	同十二年						
	同十三年	319					
	同十四年	485					
	同十五年	117					
昭和元年	100						
同二年	132						
同三年	157						
同四年	479						
日本鑄鋼株式會社 (東京府大島町)	大正七年						
	同八年						
	同九年						
	同十年						
	同十一年						
	同十二年						
	同十三年						
	同十四年						
	同十五年						
昭和元年							
同二年							
同三年							
同四年							
高砂鐵工株式會社 鋼帶工場 (東京府大島町)	大正十二年						
	同十三年						
	同十四年						
	同十五年						
	昭和元年						
	同二年						
株式會社服部製作所 中島研究所 (東京府砂町)	昭和四年						

所別生産額調

(二)

材			鍛 鋼 品		鑄 鋼 品		特殊鋼材	合 計
ワイヤロッド	其 他	計	素 材	製 品	素 材	製 品		
		5,256						5,256
		9,265						9,265
		4,389						4,389
		4,841					37	4,878
		4,444	127	318			98	5,010
		8,937		314			95	9,413
		11,295	788		73			12,156
		11,808	556					12,364
		10,131	392					10,523
	1,068	11,661	269					12,012
	1,292	14,843	298					15,141
	1,648	17,243	892					18,184
	2,107	19,641	1,242				4	20,887
							120	120
							957	957
							919	919
							989	989
							955	955
	319	319	231				423	973
	485	485	236				554	1,275
	117	117	123				1,157	1,397
	100	100	172				1,263	1,535
	132	132	232				1,357	1,721
	157	157	288				1,804	2,249
	479	479	427				1,282	2,188
					3,208	161		3,369
					1,941	161		2,102
					2,776	170		2,946
					2,386	217		2,603
					2,134	237		2,371
					1,787			1,787
					2,231			2,231
					2,541			2,541
					3,030			3,030
					2,100			2,100
					1,686			1,686
					1,472			1,472
	1,300	1,300						1,300
	1,200	1,200						1,200
	2,400	2,400						2,400
	1,841	1,841						1,841
	2,100	2,100						2,100
	3,000	3,000						3,000
	2,772	2,772						2,772
					200			200

鋼材主要製鐵

(其

製鐵所名	年次	延 鋼					
		棒 鋼	形 鋼	鋼 板	鋼 管	レ ー ル	フィニッシュプレート
日本鋼管株式會社 (川崎市)	大正六年	11,546	16,665	-	15,388	-	-
	同七年	8,523	17,356	1,049	22,717	-	-
	同八年	10,969	18,235	9,353	12,722	-	-
	同九年	14,678	24,394	805	19,221	-	-
	同十年	15,453	28,003	-	13,364	-	-
	同十一年	33,074	34,141	-	17,505	-	-
	同十二年	29,195	23,352	-	19,177	9,438	-
	同十三年	52,654	23,558	-	25,632	10,273	107
	同十四年	64,482	18,039	-	27,433	12,122	-
	同十五年	67,093	27,010	-	32,699	6,446	-
株式會社 淺野造船所 製鐵部 (横濱市)	昭和元年	75,384	39,552	-	37,025	3,924	-
	同二年	85,677	62,674	-	53,321	3,564	-
	同三年	89,464	67,712	-	62,310	1,255	-
	同四年	-	-	4,000	-	-	-
	同五年	-	-	25,115	-	-	-
日本鑄造株式會社 (横濱市)	同六年	-	-	8,309	-	-	-
	同七年	-	-	11,120	-	-	-
	同八年	-	-	13,315	-	-	-
	同九年	-	-	8,480	-	-	-
	同十年	-	-	11,859	-	-	-
富士製鋼株式會社 (川崎市)	同十一年	-	-	20,584	-	-	-
	同十二年	-	-	32,329	-	-	-
	同十三年	-	-	42,924	-	-	-
	同十四年	-	-	52,616	-	-	-
	同十五年	-	-	64,379	-	-	-
株式會社 大同電氣製鋼所 熱田工場 (名古屋市)	昭和三年	-	-	-	-	-	-
	同四年	-	-	-	-	-	-
	大正七年	-	-	-	-	-	-
	同八年	8,525	-	-	-	-	-
	同九年	21,324	-	-	-	-	-
株式會社 大同電氣製鋼所 築地工場 (名古屋市)	昭和元年	24,652	-	-	-	-	-
	同二年	34,041	-	-	-	-	-
	同三年	37,992	-	-	-	-	-
	同四年	-	-	-	-	-	-
	同五年	-	-	-	-	-	-
株式會社 小松製作所 (石川縣小松町)	大正九年	125	-	-	-	-	-
	同十年	-	-	-	-	-	-
	同十一年	-	-	-	-	-	-
	同十二年	-	-	-	-	-	-
	同十三年	-	-	-	-	-	-
昭和特殊鋼 合資會社 (京都市)	昭和元年	30	-	-	-	-	-
	同二年	48	-	-	-	-	-
	同三年	39	-	-	-	-	-
	同四年	683	-	-	-	-	-
	同五年	-	-	-	-	-	-

所別生産額調

(三)

材			鍛 鋼 品		鑄 鋼 品		特殊鋼材	合 計
ワイヤロッド	其 他	計	素 材	製 品	素 材	製 品		
-	-	43,599	-	-	-	-	-	43,599
-	143	49,788	-	-	-	-	-	49,788
-	260	51,539	-	-	-	-	-	51,539
-	614	59,712	-	-	-	-	-	59,712
-	-	56,820	-	-	-	-	-	56,820
-	-	84,720	-	-	-	-	-	84,720
-	-	81,162	-	-	-	-	-	81,162
-	-	112,224	-	-	-	-	-	112,224
-	178	122,254	-	-	-	-	462	122,716
-	242	133,490	-	-	-	-	-	133,490
-	252	156,137	-	-	-	-	-	156,137
-	209	205,445	-	-	-	-	-	205,445
-	1,887	222,628	-	-	-	-	-	222,628
-	-	4,000	-	-	-	-	-	4,000
-	-	25,115	-	-	-	-	-	25,115
-	-	8,309	-	-	-	-	-	8,309
-	-	11,120	-	-	-	-	-	11,120
-	-	13,315	-	-	-	-	-	13,315
-	-	8,480	-	-	-	-	-	8,480
-	-	11,859	-	-	-	-	-	11,859
-	-	20,584	-	-	-	-	-	20,584
-	-	32,329	-	-	-	-	-	32,329
-	-	42,924	-	-	-	-	-	42,924
-	-	52,616	-	-	-	-	-	52,616
-	-	64,379	-	-	-	-	-	64,379
-	-	-	-	-	132	-	-	132
-	-	-	-	-	1,346	-	30	1,376
-	-	-	227	660	360	340	-	1,587
-	346	8,871	-	-	-	10	-	8,871
-	-	21,324	-	-	-	-	-	21,324
-	-	24,652	-	-	-	-	-	24,652
-	-	34,041	-	-	-	-	-	34,041
-	-	37,992	-	-	-	-	-	37,992
-	-	-	295	-	171	-	-	466
-	-	125	138	-	160	-	16	439
-	-	-	157	-	402	-	-	559
-	-	-	114	-	569	-	75	758
-	-	-	206	-	441	-	158	805
-	-	-	643	-	1,329	-	331	2,303
-	-	30	9	-	1,776	-	608	2,423
-	-	48	588	-	2,151	-	873	3,660
-	-	39	9	-	2,271	-	863	3,182
-	-	683	523	-	2,773	-	1,391	5,370
-	-	-	-	-	381	-	51	432
-	-	79	79	-	393	-	-	551
-	-	264	-	-	-	-	96	360
-	-	215	-	-	-	-	415	630
-	-	61	-	-	-	-	540	601
-	-	48	-	-	-	-	553	601
-	-	106	-	-	-	-	83	189
-	-	-	5	-	414	-	1	420
-	-	-	42	-	514	-	-	556
-	-	-	-	-	1,182	-	8	1,190
-	-	-	-	-	1,480	-	83	1,563
-	-	-	-	-	1,982	-	98	2,080
-	-	-	-	-	2,465	-	166	2,631
-	-	-	-	-	2,733	-	59	2,792
-	-	-	85	-	-	-	243	328
-	-	-	24	-	-	-	56	80
-	-	-	-	-	-	-	250	250
-	-	-	-	-	36	-	206	242

鋼材主要製鐵

(其)

製鐵所名	年次	歴 延 鋼					
		棒 鋼	形 鋼	鋼 板	鋼 管	レール	フィッシュプレート
大阪製鐵株式會社 (大阪市)	大正六年	5,512	-	-	-	-	-
	同七年	8,030	-	-	-	-	-
	同八年	7,952	-	-	617	-	-
	同九年	10,720	-	-	55	-	-
	同十年	10,145	-	-	-	-	-
	同十一年	12,690	-	-	-	-	-
	同十二年	15,304	-	-	-	-	-
	同十三年	18,485	-	-	-	-	-
	同十四年	26,283	-	-	-	-	-
	同十五年	35,991	-	-	-	-	-
株式會社 住友製鋼所 (大阪市)	昭和元年	38,632	-	-	-	-	-
	同二年	48,022	-	-	-	-	-
	同三年	51,128	-	-	-	-	-
	同四年	-	-	-	-	-	-
	同五年	-	-	-	-	-	-
(2) 住友伸鋼鋼管 株式會社鋼管工場 (大阪市)	大正十一年	-	-	-	3,342	-	-
	同十二年	-	-	-	3,935	-	-
	同十三年	-	-	-	3,320	-	-
	同十四年	-	-	-	2,807	-	-
	同十五年	-	-	-	3,102	-	-
株式會社 日本鑄鋼所 (大阪市)	昭和二年	-	-	-	4,104	-	-
	大正七年	-	-	-	-	-	-
	同八年	-	-	-	-	-	-
	同九年	-	-	-	-	-	-
	同十年	-	-	-	-	-	-
株式會社 日本鑄鋼所 (大阪市)	同十一年	-	-	-	-	-	-
	同十二年	-	-	-	-	-	-
	同十三年	-	-	-	-	-	-
	同十四年	-	-	-	-	-	-
	同十五年	-	-	-	-	-	-
株式會社 特寶鑄鋼所 (大阪市)	昭和元年	-	-	-	-	-	-
	同二年	-	-	-	-	-	-
	同三年	-	-	-	-	-	-
	同四年	-	-	-	-	-	-
	同五年	-	-	-	-	-	-
金子鑄鋼所 (大阪市)	大正十五年	-	-	-	-	-	-
	昭和元年	-	-	-	-	-	-
	同二年	-	-	-	-	-	-
	同三年	-	-	-	-	-	-

備考 (2) 昭和三年九月ヨリ同社尼崎工場へ移轉合併セリ

所別生産額調

(四)

材			鍛 鋼 品		鑄 鋼 品		特殊鋼材	合 計
ワイヤロッド	其 他	計	素 材	製 品	素 材	製 品		
-	-	5,512	-	-	-	-	-	5,512
-	-	8,030	-	-	-	-	-	8,030
-	-	8,569	-	-	-	-	-	8,569
-	-	10,775	-	-	-	-	-	10,775
-	-	10,145	-	-	-	-	-	10,145
-	-	12,690	-	-	-	-	-	12,690
-	-	15,304	-	-	-	-	-	15,304
-	-	18,485	-	-	-	-	-	18,485
-	-	26,283	-	-	-	-	-	26,283
-	-	35,991	-	-	-	-	-	35,991
-	-	38,632	-	-	-	-	-	38,632
-	-	48,022	-	-	-	-	-	48,022
-	-	51,128	-	-	-	-	-	51,128
-	-	-	-	1,684	-	4,470	-	6,154
-	-	-	4,247	-	14,530	-	-	18,777
-	-	-	3,658	-	6,099	-	94	9,851
-	-	-	-	3,824	-	5,344	-	9,168
-	-	-	-	4,874	-	3,159	682	8,715
-	10,073	10,073	2,268	1,304	2,511	4,522	233	20,911
-	14,485	14,485	5,422	-	5,555	-	752	26,214
-	9,945	9,945	5,669	-	5,704	-	370	21,694
-	7,516	7,516	4,098	-	5,737	-	868	18,219
-	12,756	12,756	3,285	-	7,928	-	290	24,259
-	16,000	16,000	4,100	-	11,121	-	153	31,374
-	16,604	16,604	3,813	-	9,878	-	554	30,849
-	8,980	8,980	4,433	-	9,030	-	1,081	23,524
-	-	3,342	-	-	-	-	-	3,342
-	-	3,935	-	-	-	-	-	3,935
-	-	3,320	-	-	-	-	-	3,320
-	-	2,807	-	-	-	-	-	2,807
-	-	3,102	-	-	-	-	-	3,102
-	-	4,104	-	-	-	-	-	4,104
-	-	-	-	-	3,156	158	-	3,314
-	-	-	-	-	1,651	83	-	1,734
-	-	-	-	-	2,035	82	-	2,117
-	-	-	-	-	1,579	73	-	1,652
-	-	-	-	-	1,400	55	-	1,455
-	-	-	-	-	1,787	-	-	1,787
-	-	-	-	-	1,502	-	-	1,502
-	-	-	-	-	1,326	-	-	1,326
-	-	-	-	-	1,501	-	-	1,501
-	-	-	-	-	1,355	-	7	1,362
-	-	-	-	-	1,496	-	27	1,523
-	-	-	-	-	1,786	-	-	1,786
-	-	-	-	-	866	-	2	868
-	-	-	3	-	510	-	27	540
-	-	-	-	-	488	-	-	488
-	-	-	-	-	1,154	-	-	1,154
-	-	-	-	-	748	-	-	748
-	-	-	-	-	1,557	-	-	1,557
-	-	-	-	-	963	-	-	963
-	-	-	-	-	-	-	915	915
-	-	-	-	-	-	-	915	915
-	-	-	-	-	-	-	695	695
-	-	-	-	-	-	-	726	726

鋼材主要製鐵

(其

製鐵所名	年次	歴		延				銅
		棒	形	鋼	板	鋼	管	
中山薄鐵板工場 (大阪市)	昭和四年	-	-	10,020	-	-	-	-
株式會社 大阪製鐵所 (大阪市)	昭和二年	-	-	-	-	-	-	-
	同三年	-	-	-	-	-	-	-
株式會社 共立電氣鐵鋼所 (大阪市)	昭和四年	-	-	-	-	-	-	-
	同五年	-	-	-	-	-	-	-
住友伸鋼鋼管 株式會社尼崎工場 (尼崎市)	大正六年	1,252	-	-	-	-	-	-
	同七年	8,153	-	-	-	-	-	-
	同八年	4,168	1,021	-	-	-	-	-
	同九年	-	5,182	-	-	-	-	-
	同十年	7,313	1,298	-	-	98	-	-
	同十一年	1,323	1,787	-	-	1,588	-	-
	同十二年	6,442	2,146	-	-	4,934	-	-
	同十三年	266	6,267	-	-	5,641	-	-
	同十四年	-	9,320	-	-	6,000	-	-
	同十五年	8,094	6,804	-	-	6,708	-	-
株式會社 神戸製鐵所 (神戸市)	大正六年	1,587	7,282	309	-	-	-	-
	同七年	5,019	-	-	-	-	-	-
	同八年	2,164	-	-	-	-	-	-
	同九年	2,086	-	-	-	-	-	-
	同十年	-	-	-	-	-	-	-
	同十一年	-	-	-	-	-	-	-
	同十二年	-	-	-	-	-	-	-
	同十三年	8,242	-	-	-	-	-	-
	同十四年	29,193	519	-	-	-	-	-
	同十五年	32,657	-	-	-	-	-	-
株式會社 川崎造船所 製鐵工場 (神戸市)	大正七年	-	-	5,939	-	-	-	-
	同八年	-	-	27,943	-	-	-	-
	同九年	-	-	39,600	-	-	-	-
	同十年	-	-	28,692	-	-	-	-
	同十一年	-	-	29,655	-	-	-	-
	同十二年	-	-	32,347	-	-	-	-
	同十三年	-	-	39,574	-	-	-	-
	同十四年	-	-	37,092	-	-	-	-
	同十五年	-	-	40,836	-	-	-	-
	昭和元年	-	-	77,435	-	-	-	-
川崎車輛株式會社 (神戸市)	大正六年	11,492	4,492	-	-	-	-	-
	同七年	12,359	8,130	-	-	-	-	-
	同八年	10,310	5,155	-	-	-	-	-
	同九年	11,080	7,228	-	-	-	-	-
	同十年	4,214	3,144	-	-	-	-	-
	同十一年	6,415	4,615	-	-	-	-	-
	同十二年	10,837	13,028	-	-	-	-	-
	同十三年	6,863	9,925	-	-	-	-	-
	同十四年	13,956	7,248	-	-	-	-	-
	同十五年	13,768	5,967	-	-	-	-	-

所別生産額調

(五)

材			製鋼品		鑄鋼品		特殊鋼材	合計
ワイヤロッド	其他	計	素材	製品	素材	製品		
-	-	10,020	-	-	-	-	-	10,020
-	-	-	-	-	93	-	129	222
-	-	-	-	-	222	-	19	222
-	-	-	-	-	401	-	-	420
-	-	-	-	-	-	575	70	645
4,989	-	6,241	-	-	-	-	-	6,241
6,674	141	14,968	-	-	-	-	-	14,968
6,613	-	11,802	-	-	-	-	-	11,802
4,851	-	10,033	-	-	-	-	-	10,033
2,000	-	10,709	-	-	-	-	-	10,709
-	-	4,698	-	-	-	-	-	4,698
-	-	13,693	-	-	-	-	-	13,693
171	-	12,174	-	-	-	-	-	12,174
-	-	15,320	-	-	-	-	-	15,320
-	-	21,606	-	-	-	-	-	21,606
-	-	22,377	-	-	-	-	-	22,377
-	-	26,518	-	-	-	-	-	26,518
-	-	35,258	-	-	-	-	-	35,258
-	-	9,178	8,736	-	-	-	-	17,914
-	-	5,019	12,976	-	3,928	-	-	21,923
-	-	2,164	3,198	-	916	-	-	6,278
-	-	2,086	3,274	5,534	338	3,424	-	14,656
-	-	-	9,926	4,952	3,601	2,372	-	20,851
-	-	-	693	2,356	-	3,177	273	6,499
-	-	-	3,202	-	3,115	-	482	6,799
-	146	8,388	3,784	-	3,258	-	1,302	16,732
-	558	30,270	3,752	-	3,690	-	1,125	38,837
-	43	32,700	4,341	-	4,283	-	818	42,142
248	3,279	51,152	6,077	-	6,320	-	1,103	64,652
795	3,560	68,257	9,080	-	6,301	-	1,353	84,991
2,445	4,095	79,724	8,344	-	5,796	-	2,291	96,155
-	-	5,939	-	-	-	-	-	5,939
-	-	27,943	-	-	-	-	-	27,943
-	-	39,600	-	-	-	-	-	39,600
-	-	28,692	-	-	-	-	-	28,692
-	-	29,655	-	-	-	-	-	29,655
-	-	32,347	-	-	-	-	-	32,347
-	-	39,574	-	-	-	-	-	39,574
-	-	37,092	-	-	-	-	-	37,092
-	-	40,836	-	-	-	-	-	40,836
-	-	77,435	-	-	-	-	-	77,435
-	-	125,982	-	-	-	-	-	125,982
-	-	180,146	-	-	-	-	-	180,146
-	-	15,984	-	50	-	2,706	-	18,740
-	-	20,489	1,961	-	-	-	-	22,450
-	-	15,465	4,010	-	2,958	-	-	22,439
-	-	18,308	3,439	-	3,642	-	6	25,389
-	-	7,358	2,242	-	7,230	-	-	16,830
-	-	11,030	1,862	-	4,256	-	-	17,148
-	-	23,865	2,504	-	7,696	-	40	34,105
-	-	16,788	2,750	-	3,080	-	37	22,655
-	-	21,204	2,322	-	5,596	-	186	29,308
-	-	19,735	2,860	-	7,002	-	274	29,871
-	-	6,438	-	-	3,621	-	150	10,209
-	-	-	2,481	-	3,498	-	-	5,979
-	-	-	2,769	-	3,133	-	169	6,071

鋼材主要製鐵

(其

製鐵所名	年次	延 鋼					
		棒 鋼	形 鋼	鋼 板	鋼 管	レール	フィッシュプレート
△三菱造船株式會社 神戸造船所 (神戸市)	大正七 年	-	-	-	-	-	-
	同 八 年	-	-	-	-	-	-
	同 九 年	-	-	-	-	-	-
	同 十 年	-	-	-	-	-	-
	同 十一年	-	-	-	-	-	-
	同 十二年	-	-	-	-	-	-
	同 十三年	-	-	-	-	-	-
	同 十四年	-	-	-	-	-	-
株式會社 △米子製鋼所 (米子市)	大正十二年	6	-	-	-	-	-
	同 十三年	35	-	-	-	-	-
	同 十四年	11	-	-	-	-	-
	同 十五年	-	-	-	-	-	-
株式會社 安來製鋼所 (島根縣安來町)	昭和元年	-	-	-	-	-	-
	同 二年	-	-	-	-	-	-
	同 三年	80	-	-	-	-	-
	同 四年	85	-	-	-	-	-
株式會社 日本製鋼所廣島工場 (廣島市)	昭和三年	-	-	-	-	-	-
	同 四年	127	-	-	-	-	-
△徳山鐵板株式會社 (山口縣太華村)	大正十二年	-	-	12,142	-	-	-
	同 十三年	-	-	12,390	-	-	-
	同 十四年	-	-	18,535	-	-	-
	同 十五年	-	-	17,794	-	-	-
	昭和元年	-	-	24,408	-	-	-
株式會社 淺野小倉製鋼所 (小倉市)	大正六年	7,755	-	-	-	-	-
	同 七年	10,491	-	-	-	-	-
	同 八年	2,031	-	-	-	-	-
	同 九年	2,911	-	-	-	-	-
	同 十年	2,368	1,456	-	-	-	-
	同 十一年	7,253	-	-	-	-	-
	同 十二年	7,174	-	-	-	-	-
	同 十三年	16,804	-	-	-	-	-
株式會社 戸畑鐵物株式會社 戸畑工場 (戸畑市)	大正十四年	-	-	-	-	-	-
	同 十五年	-	-	-	-	-	-
	昭和元年	-	-	-	-	-	-
	同 二年	-	-	-	-	-	-
九州製鋼株式會社 (八幡市)	昭和三年	-	-	500	-	-	-
	同 四年	1,595	15,828	17,352	-	3,034	-

所別生産額調

(六)

材			鍛 鋼 品		鑄 鋼 品		特殊鋼材	合 計
ワイヤロッド	其 他	計	素 材	製 品	素 材	製 品		
-	-	-	943	-	582	-	86	1,611
-	-	-	839	-	527	-	-	1,366
-	-	-	978	-	375	-	-	1,353
-	-	-	675	670	339	370	-	2,054
-	-	-	724	654	894	447	-	2,719
-	-	-	632	-	407	-	-	1,039
-	-	-	565	-	367	-	-	932
-	-	-	615	-	283	-	-	898
-	-	-	686	-	245	-	30	961
-	-	-	701	-	376	-	-	1,077
-	-	-	894	-	202	-	-	1,096
-	-	-	836	-	162	-	64	1,062
-	-	6	14	-	256	-	161	437
-	-	35	9	-	383	-	133	560
-	-	11	10	-	655	-	116	792
-	-	-	12	-	498	-	76	586
-	-	-	28	-	492	-	85	605
-	-	-	48	-	430	-	129	607
-	-	56	-	-	375	-	158	589
-	-	-	269	144	2	-	268	683
-	-	-	112	145	-	-	34	291
-	-	-	107	-	34	-	31	172
-	-	-	64	-	-	-	-	64
-	-	-	63	-	-	-	9	72
-	-	80	-	-	-	-	10	90
-	-	85	-	-	-	-	40	125
-	-	127	-	-	-	-	160	160
-	-	-	-	-	-	-	51	178
-	-	-	-	-	273	-	-	273
-	-	-	483	-	576	-	58	1,117
-	-	12,142	-	-	-	-	-	12,142
-	-	12,390	-	-	-	-	-	12,390
-	-	18,535	-	-	-	-	-	18,535
-	-	17,794	-	-	-	-	-	17,794
-	-	24,408	-	-	-	-	-	24,408
-	-	26,723	-	-	-	-	-	26,723
-	-	31,110	-	-	-	-	-	31,110
1,539	1,659	9,414	-	-	-	-	-	9,414
1,526	-	12,030	-	-	88	-	-	12,118
6,969	-	3,557	-	-	26	43	-	3,626
15,631	-	9,880	-	-	156	125	-	10,161
12,902	-	19,455	-	-	254	149	-	19,855
18,007	-	20,155	-	-	-	-	-	20,155
9,898	-	25,181	216	-	-	-	-	25,397
12,964	-	26,702	-	-	215	-	-	26,917
6,204	648	34,206	-	-	278	-	-	34,484
5,147	-	39,004	-	-	157	-	-	39,161
6,025	-	38,950	-	-	195	-	-	39,145
3,582	-	50,739	-	-	232	-	-	50,971
-	-	60,954	-	-	251	-	-	61,205
-	-	-	-	-	963	-	-	963
-	-	-	-	-	1,848	-	-	1,848
-	-	-	-	-	1,596	-	-	1,596
-	-	-	-	-	4,888	-	-	4,888
-	-	-	-	-	4,788	-	-	4,788
-	-	500	-	-	-	-	-	500
-	-	37,809	-	-	-	-	-	37,809

鋼材主要製鐵

(其)

製鐵所名	年次	延 鋼					
		棒 鋼	形 鋼	鋼 板	鋼 管	レール	フィッシュプレート
東海鋼業株式会社 (福岡縣若松市)	大正七年	69	-	3,195	-	-	-
	同八年	-	-	5,203	-	-	-
	同九年	2,798	-	5,186	-	-	-
	同十年	1,433	1,029	2,294	-	-	-
	同十一年	2,020	8,614	7,537	-	105	-
	同十二年	2,487	14,365	9,702	-	389	-
	同十三年	2,000	15,715	12,461	-	998	-
	同十四年	721	20,114	14,106	-	848	-
	同十五年	166	20,252	16,717	-	576	-
	昭和元年	320	21,064	17,866	-	215	-
同二年	-	29,464	19,419	-	528	-	
同三年	-	-	-	-	-	-	
同四年	-	25,438	24,426	-	323	-	
日本鋼業株式会社 (福岡縣八屋町)	大正十四年	-	-	3,055	-	-	-
	同十五年	-	-	5,842	-	-	-
	昭和元年	-	-	6,088	-	-	-
	同二年	-	-	6,580	-	-	-
株式会社 唐津製鋼所 (佐賀縣唐津村)	大正十二年	-	-	-	-	-	-
	同十三年	-	-	-	-	-	-
	同十四年	-	-	-	-	-	-
	同十五年	-	-	-	-	-	-
三菱造船株式会社 長崎造船所 電氣製鋼場 (長崎市茂里町)	大正八年	-	-	-	-	-	-
	同九年	-	-	-	-	-	-
	同十一年	-	-	-	-	-	-
	同十三年	-	-	-	-	-	-
三菱造船株式会社 長崎造船所 (長崎市浦町)	大正十二年	-	-	-	-	-	-
	同十三年	-	-	-	-	-	-
	同十四年	-	-	-	-	-	-
	同十五年	-	-	-	-	-	-
其他製鐵所	大正十二年	68,350	-	-	-	-	-
	昭和四年	-	-	-	-	-	-
	大正十一年	-	-	-	-	-	-
	同十二年	-	-	-	-	-	-
合 計 (内地)	大正十一年	209,139	121,619	175,187	28,046	92,927	3,260
	同十二年	276,284	138,141	188,810	34,593	77,880	5,085
	同十三年	344,632	137,512	235,558	36,240	131,977	6,428
	同十四年	427,484	169,577	280,357	42,509	166,597	7,517
	同十五年	460,827	208,001	334,754	50,491	169,032	9,529
昭和元年	552,107	253,227	418,339	64,460	199,252	13,812	
同二年	683,841	255,553	543,948	78,492	259,355	11,969	
三菱製鐵株式会社 兼二浦製鐵所 (朝鮮黃海道)	大正八年	1,362	3,222	-	-	-	-
	同九年	21,817	3,628	-	-	-	974
	同十一年	27,714	-	2,312	-	-	-
	同十一年	7,053	-	2,359	-	-	-

備考 其他製鐵所昭和四年棒鋼ハ册鐵延業者ノ生産品ニシテ其ノ以前ハ不詳ナリ

所別生産額調

(七)

材			鍛 鋼 品		鑄 鋼 品		特殊鋼材	合 計
ワイヤロッド	其 他	計	素 材	製 品	素 材	製 品		
-	-	3,264	-	-	-	-	-	3,264
-	-	5,203	-	-	-	-	-	5,203
-	-	7,984	-	-	-	-	-	7,984
-	-	4,756	-	-	-	-	-	4,756
-	-	18,276	-	-	-	-	-	18,276
-	-	26,943	-	-	-	-	-	26,943
-	-	31,174	-	-	-	-	-	31,174
-	-	35,789	-	-	-	-	-	35,789
-	-	37,711	-	-	-	-	-	37,711
-	-	39,465	-	-	-	-	-	39,465
-	-	49,411	-	-	-	-	-	49,411
-	-	50,187	-	-	-	-	-	50,187
-	-	3,055	-	-	-	-	-	3,055
-	-	5,842	-	-	-	-	-	5,842
-	-	6,088	-	-	-	-	-	6,088
-	-	6,580	-	-	-	-	-	6,580
-	-	7,917	-	-	-	-	-	7,917
-	-	-	22	-	533	-	53	608
-	-	-	18	-	504	-	24	546
-	-	-	-	-	837	-	4	841
-	-	-	-	-	1,227	-	12	1,239
-	-	-	175	-	999	-	40	1,214
-	-	-	143	-	1,124	-	86	1,353
-	-	-	37	-	893	-	43	973
-	-	-	558	-	904	-	-	1,462
-	-	-	1,123	-	1,602	-	-	2,725
-	-	-	2,902	-	1,070	-	36	4,008
-	-	-	561	803	375	365	127	2,231
-	-	-	10	-	-	-	-	10
-	-	-	406	-	813	-	-	1,219
-	-	-	741	-	279	-	176	1,196
-	-	-	1,033	-	495	-	78	1,606
-	-	-	1,645	-	621	-	154	2,420
-	-	-	938	-	796	-	187	1,921
-	-	-	178	-	855	-	49	1,082
-	-	-	508	-	856	-	-	1,364
-	-	-	489	-	346	-	-	835
-	-	-	13	-	483	-	-	496
-	-	68,350	-	-	-	-	-	68,350
39,598	25,632	695,408	21,840	30,011	-	-	7,415	754,674
31,665	19,039	771,497	29,586	27,139	-	-	8,877	837,099
48,603	16,229	957,179	24,743	36,188	-	-	18,905	1,037,015
50,384	23,984	1,168,409	24,353	41,652	-	-	10,358	1,244,772
54,426	33,783	1,320,853	25,475	43,145	-	-	10,942	1,400,415
57,589	48,740	1,607,526	31,968	48,675	-	-	15,929	1,704,098
68,471	29,366	1,930,995	38,450	49,224	-	-	18,529	2,037,198
-	-	4,584	-	-	-	-	-	4,584
-	-	26,419	-	-	-	-	-	29,416
-	-	30,026	-	-	-	-	-	30,026
-	-	9,412	-	-	-	-	-	9,412

主要製鐵所原料消費高調

品名 年次	鐵 礦	滿鐵礦	石灰石	炭原 料石炭	其他用 石炭	骸 炭	銑 鐵	合金鐵	鐵 洋	屑 鐵	砂鐵	木 炭
大正七年	1,065,930	136,973	373,157	1,184,667	1,182,562	820,010	492,702	8,197	34,725	560,313	33,981	118,606
同 八 年	1,097,925	70,151	431,523	1,691,624	1,014,839	888,761	474,058	7,225	25,224	402,132	27,878	257,799
同 九 年	1,248,146	48,826	533,472	1,604,446	1,269,770	818,032	500,720	26,051	25,243	493,190	6,708	167,962
同 十 年	1,074,850	46,625	506,350	1,053,281	1,285,749	784,396	541,528	8,687	654	451,427	3,483	25,248
同 十 一 年	1,181,718	39,442	477,253	1,366,221	1,078,047	680,742	604,331	13,788	1,219	454,614	580	7,545
同 十 二 年	1,014,202	49,061	368,987	1,231,022	707,303	660,200	650,056	15,590	1,662	430,308	152	3,113
同 十 三 年	991,653	64,332	368,801	1,339,633	779,637	636,124	731,706	14,563	1,944	494,352	466	3,380
同 十 四 年	1,215,543	65,423	457,605	1,380,971	1,334,417	764,642	973,271	13,510	2,454	564,999	584	2,660
同 十 五 年 昭和元	1,437,395	76,096	495,652	1,438,409	1,367,135	881,156	1,033,977	15,851	17,549	659,295	185	1,664
同 二 年	1,585,475	84,568	616,632	1,712,558	1,467,051	1,041,686	1,062,040	21,396	24,350	859,014	107	1,759
昭和三年 製 鉄 用	1,650,499	68,080	438,526	-	2,114	1,153,541	-	73	126,716	24,251	1,439	1,046
製 鋼 用	180,150	41,020	201,460	-	568,239	36,904	1,041,867	19,079	-	1,030,047	268	715
其ノ他用	14	20	474	1,797,889	1,029,268	29,606	27,267	122	-	15,113	136	978
合 計	1,830,663	109,120	640,460	1,797,889	1,599,621	1,220,051	1,069,134	19,274	126,716	1,069,411	1,843	2,739
昭和四年 製 鉄 用	1,618,384	77,070	411,508	-	1,997	1,204,582	-	191	180,621	28,928	165	4,073
製 鋼 用	174,668	47,044	249,006	-	630,941	46,400	1,087,413	23,904	-	1,183,443	156	515
其ノ他用	-	-	275	1,907,861	1,010,774	24,397	29,742	617	-	19,788	18	969
合 計	1,793,052	134,114	660,789	1,907,861	1,643,712	1,275,379	1,117,155	24,712	180,621	1,132,159	339	5,557

主要製鐵所設備調 (昭和四年十二月末現在)

(其 一)
製 鉄 設 備
1. 熔 鑪 爐

製鐵所名	公稱噸數(一日)										一年能力	
	300	270	250	230	200	180	150	130	120	100		
製 鉄 所	-	2	-	1	3	-	-	-	-	-	-	465,800
株式會社 日本製鋼所 輪西工場	-	-	-	-	-	1	-	-	2	1	-	176,800
釜石鐵山株式會社 釜石鐵業所	-	-	1	-	1	-	-	-	-	-	-	153,000
株式會社 淺野造船所製鐵部	-	-	-	-	-	-	1	-	-	-	-	51,000
東洋製鐵株式會社	1	-	-	-	1	-	-	-	-	-	-	170,000
三菱製鐵株式會社 兼二浦製鐵所	-	-	-	-	-	-	2	-	-	-	-	102,000
本溪湖煤鐵公司	-	-	-	-	-	-	-	2	-	-	-	88,400
南滿州鐵道 株式會社 鞍山製鐵所	-	-	2	-	-	-	-	-	-	-	-	170,000
計	1	2	3	1	5	1	3	2	2	1	-	1,377,000

備考 公稱噸數100未満ノモノハ之ヲ省略ス

主要製鐵所設備調 (昭和四年十二月末現在)

(其 二)
2. 電 氣 爐

製鐵所名	K. W.																		
	3,000	1,500	1,200	900	800	700	600	510	500	450	425	400	340	300	255	240	230	170	115
製鐵所																			
盛岡電氣工業株式會社岩根橋工場									4										
株式會社鐵興社山形工場							3							2					
株式會社鐵興社小野新町工場								2		1								1	2
株式會社鐵興社三春工場															1				
株式會社大同電氣製鋼所福島工場								5											
株式會社大同電氣製鋼所熱田工場				×	2												1		
日本曹達株式會社會津工場												9							
日本曹達株式會社二本木工場										3									
日本曹達株式會社富山工場														3					
日本鋼管株式會社電氣製鐵所	1	4	2		1				2										
戸畑物産株式會社木津川工場						3						2							
戸畑物産株式會社戸畑工場									4										
計	1	4	2	×	2	1	3	8	2	13	1	10	2	1	5	1	1	1	2

備考 電氣爐中ニハ合金鐵製造爐ヲ含ム
 ×印ハ一基ハ豫備爐トス
 日本曹達株式會社會津工場ハ元高田鐵業株式會社大寺製鐵所

(其 三)
製 鋼 設 備
1. 平 爐

製鐵所名	公稱噸數(一回)	60	50	40	30	25	18	16	15	12	10	8	タルボット 200	一年能力
		製鐵所												
株式會社日本製鋼所室蘭工場	11	6				12								1,087,500
釜石鐵山株式會社釜石鐵業所			3			5						3		228,750
株式會社淺野造船所製鐵部							3							56,250
株式會社淺野造船所製鐵部			2											75,000
日本鋼管株式會社					2	7								176,250
富士製鋼株式會社									4					45,000
株式會社大島製鋼所						1			2					41,250
東京鋼材株式會社											2			15,000
大阪製鐵株式會社						3								56,250
株式合資會社羽室鑄鋼所								1				2		12,000
株式會社住友製鋼所				1				1				1		49,500
住友伸鋼管株式會社尼崎工場						3								56,250
川崎車輛株式會社						1					2			33,750
株式會社川崎造船所製鐵工場							9							168,750
株式會社神戸製鋼所				1	1	2		1		1	1			111,000
株式會社淺野小倉製鋼所						3								56,250
九州製鋼株式會社			3											112,500
株式會社唐津製鋼所												1		7,500
三菱製鐵株式會社釜二浦製鐵所			3											112,500
計	11	17	2	3	49	1	1	8	1	8	1	3	2	2,501,250

備考 公稱噸數8噸未満ノモノハ之ヲ省略ス

主要製鐵所設備調 (昭和四年十二月末現在)

(其 四)
2. 轉 爐

製鐵所名	公稱噸數 (一回)			一年能力
	2.5	1	.2	
吾嬭精鋼所	1			5,000
三菱造船株式會社 神戶造船所	1			5,000
株式會社 廣島鐵工所			1	400
株式會社 唐津製鋼所		1		2,000
計	2	1	1	12,400

3. 電 氣 爐

製鐵所名	公稱噸數 (一回)										
	10	6	5	3	2.5	2	1.75	1.7	1.5	1	.75
製鐵所		1			1						
東京鋼材株式會社 廣田製鋼工場		1		1							
株式會社服部製作 所中島研究所				1							
吾嬭精鋼所						1					
日本鋼管株式會社				1							
日本特殊鋼 合資會社				1					1		
株式會社大同電氣 製鋼所熱田工場	1		1								
株式會社 住友製鋼所				1							
川崎車輛株式會社				2							
株式會社 神戶製鋼所		1							1		
株式會社日本製鋼 所廣島工場				1							
三菱造船株式會社 長崎造船所(本所)											1
三菱造船株式會社 長崎造船所 電氣製鋼場		1	1								

(其 五)

製鐵所名	公稱噸數 (一回)										
	10	6	5	3	2.5	2	1.75	1.7	1.5	1	.75
日本鑄造株式會社				1							1
日本鑄鋼株式會社				1				1			
株式會社大同電氣 製鋼所榮地工場						1					
株式會社 小松製作所						1				1	1
株式會社 日本鑄鋼所									2		
株式會社 大阪製鋼所						1					
株式會社 米子製鋼所										1	1
株式會社 金子鑄鋼所										1	
株式會社 安來製鋼所						×	2				
株式會社 戶加物株式會社						2					
株式會社 東京工場											
計	1	4	2	10	4	×	6	1	1	6	2

備考 ×印ハ一基ハ豫備爐トス

4. 坩 埚 爐

製鐵所名	公稱噸數 (一回)										
	8	7	4	2.7	2	1.8	.9	.6	.4	.3	.24
製鐵所				7							
株式會社日本製鋼 所室蘭工場						2					
株式會社 島製鋼所									1		
日本特殊鋼 合資會社	2	1									
株式會社大同電氣 製鋼所熱田工場										1	1
三菱造船株式會社 神戶造船所											6
株式會社 米子製鋼所					1		1	3			
計	2	1	7	1	2	1	3	1	1	6	1

備考 本表中坩埚爐平爐及轉爐ノ一年能力ハ下記方法ニ依リ一率ニ算出シタルモノニシテ特殊品製造ノ場合又ハ特殊ノ構造ヲ有スル爐ニ依ル場合ニ於テハ該能力ニ増減アルモノトス

坩埚爐……公稱噸數×340=一年能力(噸)

平爐……公稱噸數×750=一年能力(噸)但シタルボツトニ在リテハ公稱噸數×300=一年能力(噸)トス

轉爐 { 5 噸未満…公稱噸數×2,000 =一年能力(噸)

{ 5 噸以上…公稱噸數×6,000 =一年能力(噸)

世界ニ於ケル鉄産額表

(單位千噸)

年次別	昭和四年(1929)	昭和三年(1928)	昭和二年(1927)	大正十五年昭和元年(1926)	大正十四年(1925)	大正十三年(1924)	大正十二年(1923)	大正十一年(1922)	大正十年(1921)	大正九年(1920)	大正八年(1919)	大正七年(1918)	大正六年(1917)	大正二年(1913)
北米合衆國	43,078	38,437	36,869	39,727	36,952	31,574	40,666	27,281	16,770	36,983	31,068	39,052	38,776	31,143
加 奈 陀	1,188	1,100	772	788	606	623	924	410	627	1,015	876	1,125	1,103	1,031
英 吉 利	7,686	6,716	7,410	2,469	6,336	7,436	7,559	4,980	2,658	8,164	7,516	9,231	9,471	10,424
佛 蘭 西	10,454	9,978	9,296	9,429	8,492	7,691	5,432	5,229	3,361	3,434	2,412	1,306	1,734	5,208
白 耳 義	4,099	3,904	3,751	3,399	2,541	2,807	2,189	1,603	876	1,117	251	1	8	2,467
ルクセンブルグ	2,895	2,769	2,722	2,512	2,362	2,174	1,406	1,676	970	693	618	-	-	-
伊 太 利	685	508	494	513	482	304	247	92	76	109	255	333	505	427
西 班 牙	731	579	593	457	468	406	400	178	178	252	295	386	353	425
瑞 典	508	437	455	456	432	506	277	259	309	485	509	778	856	742
獨 逸	13,512	11,800	13,099	9,641	10,174	7,812	4,935	9,394	7,843	7,042	6,282	9,206	11,619	19,304
澳 太 利	477	458	434	388	380	266	344	322	214	98	62	-	2,032	2,380
匈 牙 利	365	285	298	188	93	300	300	250	51	30	-	-	-	-
チエツコスロバキヤ	1,625	1,539	1,260	1,088	1,165	986	762	344	541	710	627	-	-	-
波 蘭	712	683	616	327	315	331	520	465	650	102	-	-	-	-
露 西 亞	4,064	3,375	3,032	2,426	1,545	752	528	127	117	15	-	-	1,524	4,558
ザ ー ル 領	2,108	1,935	1,770	1,625	1,453	1,347	929	1,158	965	940	-	-	-	-
濠 洲	457	416	431	449	446	423	305	254	323	261	240	180	149	48
英 領 印 度	1,371	1,068	1,163	914	902	891	545	356	377	317	325	269	256	-
支 那	-	-	-	-	53	27	73	149	124	125	166	139	150	98
日 本	1,562	1,540	1,285	1,135	933	833	809	702	657	730	797	695	501	243
其 他ノ國	568	548	406	351	254	203	203	102	151	184	102	70	102	203
世 界 總 計	98,145	88,075	86,156	78,282	76,384	67,692	69,353	55,331	37,838	62,806	52,401	62,771	69,144	78,701

- 備考 1. 日本ノ産額ニハ朝鮮及滿洲ヲ含ム
 2. 支那ノ産額ハ漢冶萍公司ノ生産數量ノミヲ掲記ス
 3. 日本及支那ヲ除ク他ハ「アイアン・トレード・レヴュー」(1929年ハ推定額)ニ據リ英噸ヲ佛噸ニ換算揚上ス
 4. ルクセンブルグ(1919年以前)及ザール領(1920年以前)ノ産額ハ獨逸ノ分ニ之ヲ含ム。チエツコスロバキヤ及匈牙利(1919年以前)ノ産額ハ澳太利ノ分ニ之ヲ含ム。波蘭(1919年以前)ノ産額ハ獨逸及露西亞ノ分ニ之ヲ含ム

世界ニ於ケル鋼産額表

(單位千噸)

年次別	昭和四年(1929)	昭和三年(1928)	昭和二年(1927)	大正十五年昭和元年(1926)	大正十四年(1925)	大正十三年(1924)	大正十二年(1923)	大正十一年(1922)	大正十年(1921)	大正九年(1920)	大正八年(1919)	大正七年(1918)	大正六年(1917)	大正二年(1913)
北米合衆國	56,992	52,368	44,653	49,067	46,126	38,539	45,663	34,141	20,060	42,807	35,226	45,173	45,782	31,802
加 奈 陀	1,498	1,259	921	789	765	660	899	493	680	1,127	943	1,722	1,587	1,060
英 吉 利	9,977	8,661	9,244	3,617	7,515	8,353	8,618	5,975	3,762	9,212	8,020	9,692	9,872	7,787
佛 蘭 西	9,677	9,497	8,229	8,428	7,442	6,900	5,109	4,535	3,058	3,050	2,185	1,808	2,231	4,688
白 耳 義	4,170	3,933	3,703	3,373	2,410	2,860	2,286	1,564	792	1,253	334	10	10	2,467
ルクセンブルグ	2,707	2,566	2,469	2,243	2,086	1,887	1,200	1,390	759	570	366	-	-	-
伊 太 利	2,184	1,962	1,594	1,780	1,785	1,358	1,118	610	682	774	775	992	1,332	933
西 班 牙	965	800	670	578	580	483	460	254	102	152	254	325	488	387
瑞 典	685	576	498	489	474	496	299	348	206	437	491	545	581	591
獨 逸	16,459	14,513	16,306	12,340	12,190	9,835	6,303	11,711	9,994	9,276	7,872	11,827	14,318	18,929
澳 太 利	650	636	559	481	469	370	499	481	334	199	-	-	2,918	2,625
匈 牙 利	543	485	471	325	238	259	350	300	91	41	-	-	-	-
チエツコスロバキヤ	2,184	2,032	1,874	1,340	1,500	1,349	1,016	640	918	973	786	1,019	-	-
波 蘭	1,442	1,436	1,245	789	783	682	1,295	945	1,500	61	-	-	-	-
露 西 亞	4,673	4,257	3,720	3,101	2,120	1,143	732	215	164	46	-	-	2,032	4,836
ザ ー ル 領	2,235	2,072	1,894	1,736	1,575	1,475	997	1,265	1,016	1,006	-	-	-	-
濠 洲	457	469	455	343	357	311	203	102	212	170	181	144	152	-
英 領 印 度	579	416	584	528	456	341	218	178	185	158	190	187	166	-
支 那	-	-	-	-	-	-	-	-	46	39	5	27	192	140
日 本	2,293	1,906	1,685	1,506	1,300	1,099	959	918	884	845	830	813	773	255
其 他ノ國	335	325	223	127	203	203	203	102	102	153	203	805	417	102
世 界 總 計	120,705	110,188	100,997	92,980	90,374	78,583	78,427	66,167	45,547	72,439	58,661	74,589	82,851	76,702

- 備考 1. 日本ノ産額ニハ朝鮮及滿洲ヲ含ム
 2. 支那ノ産額ハ漢冶萍公司ノ生産數量ノミヲ掲記ス
 3. 日本及支那ヲ除ク他ハ「アイアン・トレード・レヴュー」(1929年ハ推定額)ニ據リ英噸ヲ佛噸ニ換算揚上ス
 4. 日本ノ大正二年分及支那ノ鋼産額ハ不明ニ付凡テ鋼材産額ヲ掲記ス
 5. ルクセンブルグ(1919年以前)及ザール領(1920年以前)ノ産額ハ獨逸ノ分ニ之ヲ含ム。チエツコスロバキヤ及匈牙利(1919年以前)ノ産額ハ澳太利ノ分ニ之ヲ含ム。波蘭(1919年以前)ノ産額ハ獨逸及露西亞ノ分ニ之ヲ含ム

主要鋼材輸入

品目	年次	一月	二月	三月	四月	五月
棒鋼 (ベース)	昭和元年	7-1-9	6-19-6	6-17-0	6-12-6	6-8-6
	同二年	6-15-6	6-2-6	6-7-6	6-10-0	6-5-0
	同四年	6-7-0	6-10-0	6-16-0	6-14-0	6-18-6
小山形鋼 (ベース)	昭和元年	6-19-0	6-18-6	6-16-0	6-15-0	6-9-6
	同二年	6-16-0	6-2-6	6-7-6	6-10-0	6-5-0
	同四年	6-7-0	6-9-0	6-16-6	6-13-0	6-16-0
鋼板 (1/8 (3.2mm))	昭和元年	—	7-11-6	7-11-6	7-6-0	7-5-0
	同二年	8-1-0	7-13-0	7-18-0	8-1-0	7-18-0
	同四年	7-16-0	7-16-0	8-0-0	7-18-0	8-2-0
線材 (トーマス)	昭和元年	7-8-6	7-7-9	7-6-6	7-4-0	7-1-0
	同二年	7-2-6	6-17-6	6-11-0	6-12-0	6-12-0
	同四年	6-18-6	6-18-0	6-19-0	7-3-0	7-6-9
重軌條 (レールノミ)	昭和元年	6-18-6	6-17-6	6-17-5	6-18-6	7-12-6
	同二年	7-14-6	7-16-0	7-15-0	7-18-0	6-18-9
	同四年	8-2-0	8-2-0	8-2-0	8-1-3	8-1-3
輕軌條 (レール及ファイ)	昭和元年	7-0-6	7-1-0	7-2-0	7-0-6	6-18-6
	同二年	6-16-0	6-18-0	6-17-6	6-13-6	6-6-0
	同四年	6-5-0	6-7-6	6-10-0	6-8-0	6-11-6
薄鋼板 (英國十三枚物)	昭和元年	16-13-6	16-13-0	16-11-5	15-16-0	15-7-0
	同二年	16-0-0	15-14-0	15-19-0	15-13-0	15-15-0
	同四年	15-4-0	15-0-0	14-17-6	14-17-9	14-17-10
鋇力板 (英國百封度)	昭和元年	1-1-9	1-1-10	1-1-8	1-1-6	1-1-6
	同二年	1-2-11	1-2-2	1-2-0	1-1-8	1-0-9
	同四年	1-0-5	1-0-0	1-0-0	1-0-6	1-0-4

備考 (1) 本表ハ八幡製鐵所鋼材年報ニ據ル
 (2) 鋇力板ハ一箱其ノ他ハ一噸當リナリ
 (3) 英米國爲替相場(正金銀行電信賣相場)次表ノ如シ

年次	月別	一月	二月	三月	四月	五月
昭和元年	英國	1/9.684	1/10.111	1/10.1875	1/10.7925	1/11.114
	米國	43.935	44.847	45.000	46.21	46.875
同二年	英國	2/10.125	2/0.125	2/0.225	2/0.084	1/11.285
	米國	48.750	48.750	48.971	48.793	47.136
同三年	英國	1/11.050	1/11.0625	1/11.165	1/11.497	1/10.907
	米國	46.850	46.718	47.080	47.817	46.629
同四年	英國	1/10.554	1/10.461	1/10.085	1/10.057	1/10.122
	米國	45.608	45.423	44.670	44.614	44.745

備考 英國ハ一圓ニ付志、米國ハ百圓ニ付弗

冲着價格調

六月	七月	八月	九月	十月	十一月	十二月	平均
6-7-0	6-0-0	6-8-0	7-9-0	7-0-0	7-2-0	6-19-0	6-13-8
6-8-0	6-4-0	6-4-0	6-5-0	6-2-0	6-3-6	6-6-0	6-6-1
7-7-6	7-4-0	7-8-6	7-15-0	7-15-9	7-13-0	7-14-0	7-3-7
7-6-0	7-3-6	6-19-6	6-17-6	6-10-0	6-12-0	6-10-6	7-3-5
6-6-0	6-3-0	6-8-0	6-9-0	7-0-0	7-3-0	7-0-0	6-13-11
6-8-0	6-4-0	6-4-0	6-4-6	6-2-0	6-3-6	6-6-0	6-6-1
7-7-0	7-3-0	7-4-0	7-6-0	7-9-0	7-5-6	7-6-0	7-0-1
7-0-0	7-0-0	6-17-0	6-18-0	6-13-0	6-10-0	6-8-6	6-18-11
7-0-0	6-12-0	7-3-0	7-4-0	7-19-0	8-5-0	8-1-0	7-8-10
8-0-0	7-15-0	7-16-0	7-17-6	7-16-0	7-16-0	7-16-0	7-17-4
8-5-0	8-2-0	8-5-0	8-7-6	8-6-6	8-4-6	8-5-3	8-2-4
7-19-6	7-19-0	7-18-0	7-18-6	7-17-0	7-17-6	7-16-6	8-0-0
6-19-0	6-14-0	6-15-0	6-17-0	7-1-6	7-4-0	7-3-0	7-3-0
6-18-0	7-0-0	6-19-0	6-19-0	6-17-6	6-15-0	6-17-6	6-16-9
7-8-9	7-9-9	7-11-9	7-13-6	7-15-6	7-16-0	7-16-6	7-8-1
7-17-0	7-18-9	7-11-6	7-10-0	7-9-6	7-7-0	7-5-0	7-13-8
7-14-6	7-14-6	7-14-6	7-16-0	7-16-6	7-16-0	7-15-0	7-9-3
8-0-3	8-1-6	8-1-6	8-1-6	8-1-6	8-1-6	8-2-0	7-19-4
8-2-0	8-2-0	8-2-0	8-3-0	8-4-0	8-2-6	8-2-0	8-2-2
8-0-0	8-0-0	8-0-3	8-0-6	8-0-0	8-0-0	8-0-3	8-0-3
6-17-0	6-14-0	6-16-0	6-16-6	6-18-0	6-19-0	6-17-6	6-18-5
6-6-0	6-5-0	6-3-0	6-2-0	6-1-0	6-2-6	6-4-0	6-7-11
6-12-6	6-14-0	6-13-6	6-14-6	6-16-0	7-19-6	7-2-0	6-12-10
7-0-0	6-18-0	6-17-6	6-18-0	7-0-0	6-7-6	6-7-6	6-18-1
15-5-0	15-0-0	15-5-0	15-3-0	16-16-0	17-0-0	16-6-0	15-19-8
15-7-4	15-5-0	15-10-6	15-8-6	15-5-6	15-4-8	15-4-0	15-10-7
15-1-0	15-2-0	15-2-0	15-2-0	15-1-6	15-1-0	15-0-0	15-0-7
14-2-6	14-5-0	13-17-6	13-18-6	13-8-9	13-11-6	13-9-0	14-3-10
1-1-5	1-2-8	1-2-8	1-3-0	1-2-0	1-5-3	1-5-2	1-2-6
1-8-11	1-0-8	1-0-3	1-0-4	0-19-10	0-19-8	1-0-0	1-1-7
1-0-2	1-0-3	1-0-1	1-0-1	1-0-3	1-0-3	0-19-10	1-0-1
1-0-6	1-0-4	1-0-6	1-0-6	1-0-5	1-0-5	1-0-11	1-0-5

六月	七月	八月	九月	十月	十一月	十二月	平均
1/11.1075	1/11.110	1/11.4925	1/11.825	2/0.	2/0.11	2/0.125	1/11.138
46.846	46.846	47.6	48.15	48.5	48.72	48.75	46.856
1/11.060	1/11.259	1/11.361	1/11.4375	1/10.94	1/10.624	1/10.669	1/11.4329
46.716	47.144	47.347	46.875	46.585	45.99	46.089	47.429
1/10.923	1/10.679	1/10.278	1/10.612	1/10.971	1/10.961	1/10.718	1/10.901
46.597	46.024	45.086	45.725	46.443	46.422	45.937	46.444
1/9.775	1/10.357	1/10.976	1/11.209	1/11.505	1/11.892	2/0.06	1/10.754
44.050	45.215	46.453	46.918	47.630	48.535	48.971	46.069

八幡製鐵所主要

品目	年次	一月	二月	三月	四月	五月
丸鋼	昭和元年	98.00	98.00	97.00	97.00	90.00
	同二年	89.00	89.00	84.00	86.00	86.00
	同三年	87.00	87.00	90.00	88.00	91.00
	同四年	100.00	102.00	102.00	101.00	97.00
山形鋼	昭和元年	101.00	101.00	99.00	99.00	90.00
	同二年	90.00	90.00	85.00	87.00	87.00
	同三年	87.00	87.00	90.00	88.00	91.00
	同四年	96.00	97.00	97.00	97.00	95.00
鋼板	昭和元年	-	-	109.00	109.00	95.00
	同二年	102.00	102.00	101.00	101.00	102.00
	同三年	104.00	104.00	104.00	104.00	104.00
	同四年	106.00	106.00	106.00	107.00	105.00
線材 (種款)	昭和元年	105.00	102.00	99.00	96.00	90.00
	同二年	89.00	88.00	84.00	82.00	82.00
	同三年	89.00	89.00	89.00	89.00	91.00
	同四年	98.00	99.00	100.00	100.00	100.00
鉄力板 (百封度)	昭和元年	12.75	12.50	12.50	-	-
	同二年	12.25	12.00	11.75	12.00	11.00
	同三年	11.00	11.00	11.25	11.25	11.25
	同四年	11.30	11.40	11.50	11.25	11.60
ブラツクシート (十三枚物)	昭和元年	-	-	-	182.25	-
	同二年	185.81	189.24	178.62	165.00	185.91
	同三年	186.95	185.12	183.30	185.61	189.60
	同四年	182.01	183.32	184.60	183.00	177.00
重軌條 (七十五封度)	昭和元年	102.00	102.00	102.00	102.00	102.00
	同二年	102.00	102.00	102.00	100.00	100.00
	同三年	99.00	99.00	100.00	100.00	100.00
	同四年	99.00	99.00	104.00	104.00	104.00
輕軌條 (十八封度)	昭和元年	108.00	108.00	108.00	108.00	108.00
	同二年	108.00	108.00	108.00	100.00	100.00
	同三年	90.00	90.00	90.00	90.00	92.00
	同四年	97.00	97.00	99.50	99.50	99.50

- 備考 1. 丸鋼ハ一適當先物値段ニシテ寸法ハ昭和二年二月迄ハ $\frac{9}{16}$ —3°、同三月ヨリ八月迄ハ2°—3°、同八月ヨリ十一月迄ハ2°—4°、同十二月以降ハ50mm—100mmトス
2. 山形鋼ハ一適當先物値段ニシテ寸法ハ昭和元年四月迄ハ4°×4°以下ノ等邊、同五月ヨリ昭和二年十一月以下ノ不等邊トス
3. 鋼板ハ一適當先物値段ニシテ寸法ハ昭和二年五月迄ハ $\frac{1}{8}$ 、昭和二年六月以降ハ3.2mmトス
4. 線材ハ一適當先物値段ナリ
5. 鉄力板ハ昭和三年四月迄ハ現物値段、同年五月以降ハ先物値段ニシテ各一適當トス
6. ブラツクシートハ八幡製鐵所ニ於ケル落札値段ニシテ一適當トス
7. 重軌條ハ二十哩以上、輕軌條ハ昭和四年十一月迄ハ十五哩以上、以後ハ十哩以上各一適當一般賣値ナリ

鋼材販賣價格調

六月	七月	八月	九月	十月	十一月	十二月	平均
88.00	84.00	86.00	87.00	92.00	92.00	91.00	91.67
87.00	85.00	85.00	86.00	85.00	86.00	87.00	86.25
96.00	95.00	99.00	101.00	102.00	99.00	101.00	94.67
97.00	94.00	89.00	89.00	85.00	85.00	84.00	93.75
88.00	85.00	87.00	88.00	93.00	93.00	92.00	93.00
88.00	86.00	86.00	86.00	85.00	86.00	87.00	86.92
95.00	95.00	97.00	98.00	98.00	98.00	96.00	93.17
95.00	94.00	89.00	89.00	87.00	84.00	83.00	91.92
95.00	95.00	96.00	96.00	100.00	102.00	102.00	99.90
104.00	103.00	103.00	103.00	103.00	103.00	104.00	102.58
105.00	106.00	106.00	107.00	109.00	108.00	105.00	105.50
106.00	104.00	100.00	101.00	99.00	98.00	97.00	102.92
88.00	84.00	86.00	87.00	88.00	88.00	88.00	91.75
86.00	86.00	86.00	87.00	87.00	87.00	89.00	86.00
93.00	94.00	97.00	97.00	98.00	96.00	98.00	93.33
101.00	100.00	91.00	91.00	90.00	87.00	85.50	95.21
-	-	-	12.50	12.50	12.50	12.25	12.44
11.00	11.00	11.00	11.00	10.75	11.00	11.00	11.25
11.25	11.25	11.40	11.40	11.40	11.10	11.20	11.23
11.70	11.60	11.00	11.20	11.00	10.90	10.90	11.30
-	-	226.06	213.86	200.70	181.78	191.71	199.40
183.30	177.88	175.83	182.30	184.75	189.98	189.85	182.37
189.11	188.70	188.76	188.25	186.10	182.60	180.16	186.11
179.00	179.00	165.00	167.00	165.00	162.00	160.00	173.91
102.00	102.00	102.00	102.00	102.00	102.00	102.00	102.00
100.00	100.00	98.00	98.00	99.00	99.00	99.00	99.92
101.00	101.00	103.00	103.00	105.00	105.00	104.00	101.67
105.00	105.00	105.00	104.00	104.00	104.00	102.50	103.29
108.00	108.00	108.00	108.00	108.00	108.00	108.00	108.00
100.00	100.00	100.00	89.00	89.00	88.00	90.00	98.33
92.00	93.00	93.00	93.00	97.00	96.00	96.00	92.67
99.50	97.00	97.00	92.00	92.00	91.00	91.00	96.00

- リ十一月迄ハ2°—4°、同十二月以降ハ50mm—100mmトス
- 迄ハ4°×4°以下ノ等邊及 $3\frac{1}{2}$ ×3°以下ノ不等邊、昭和三年十二月以降ハ100mm×100mm以下ノ等邊及 $3\frac{1}{2}$ ×3°

鐵鋼材市價調

(其 一)

品名	年次	月別												平均	
		一月	二月	三月	四月	五月	六月	七月	八月	九月	十月	十一月	十二月		
鐵 (鑛石鉄) (炭鉄一號) (英噸=付)	大正二年	-	-	-	-	-	-	-	-	-	-	-	-	-	50
	同 三年	-	-	-	-	-	-	-	-	-	-	-	-	-	49
	同 四年	57	57	57	57	57	57	57	57	57	57	57	57	57	58
	同 五年	67	79	87	89	96	97	93	93	90	93	93	93	93	89
	同 六年	100	111	105	169	187	195	200	272	209	308	316	321	215	215
	同 七年	328	344	344	357	374	403	446	495	541	461	426	356	406	406
	同 八年	228	236	182	143	124	123	133	149	153	148	148	148	164	164
	同 九年	143	155	167	148	138	133	133	149	153	148	148	148	164	164
	同 十年	105	100	90	85	75	73	70	67	65	68	70	70	78	78
	同 十一年	70	70	72	72	72	68	68	68	67	67	67	67	69	69
	同 十二年	67	72	72	72	72	68	68	63	63	63	63	63	66	66
	同 十三年	66	65	65	65	65	65	65	64	64	63	62	62	64	64
	同 十四年	61	61	60	59	59	59	59	58	58	58	58	58	59	59
	同 十五年	58	58	58	58	58	58	58	58	58	58	58	58	58	58
	昭和元年	-	-	-	-	-	-	-	-	-	-	-	-	-	-
	同 二年	58	58	58	58	58	58	58	58	58	58	58	58	58	58
同 三年	56	56	56	56	56	56	56	56	56	56	56	56	56	56	
同 四年	58	58	58	58	58	58	57	56	55	55	55	52	56	56	
九 鋼 (四分) (佛噸=付)	大正二年	-	-	-	-	-	-	-	-	-	-	-	-	-	76
	同 三年	-	-	-	-	-	-	-	-	-	-	-	-	-	75
	同 四年	89	96	89	144	142	116	118	125	129	136	206	346	144	144
	同 五年	270	253	232	231	221	281	278	181	211	203	191	207	211	211
	同 六年	205	228	249	310	302	302	397	559	484	372	333	325	339	339
	同 七年	403	362	348	356	378	439	492	476	451	426	314	321	390	390
	同 八年	245	213	192	207	226	242	261	250	234	233	233	233	230	230
	同 九年	256	306	359	279	217	164	174	193	174	159	159	146	215	215
	同 十年	135	124	142	133	126	128	125	124	132	141	135	126	131	131
	同 十一年	134	135	134	131	126	123	122	121	122	127	127	127	127	127
	同 十二年	126	160	145	130	125	120	120	152	156	140	140	123	136	136
	同 十三年	117	116	120	122	119	111	109	110	112	112	113	117	115	115
	同 十四年	120	113	112	111	110	107	106	108	113	114	111	109	111	111
	同 十五年	105	102	101	100	95	95	94	93	96	96	95	93	97	97
	昭和元年	-	-	-	-	-	-	-	-	-	-	-	-	-	-
	同 二年	91	89	87	86	86	87	87	87	89	90	93	91	89	89
同 三年	90	90	92	95	101	106	105	115	126	133	118	113	107	107	
同 四年	111	107	105	105	101	98	96	94	91	90	87	83	97	97	
角 鋼 (三分) (佛噸=付)	大正二年	-	-	-	-	-	-	-	-	-	-	-	-	-	82
	同 三年	-	-	-	-	-	-	-	-	-	-	-	-	-	81
	同 四年	91	96	109	126	131	120	129	133	137	145	206	319	145	145
	同 五年	279	253	239	237	231	209	184	200	217	221	222	250	228	228
	同 六年	250	275	340	381	365	346	408	500	452	372	338	322	363	363
	同 七年	372	358	380	399	439	505	564	585	572	532	460	346	459	459
	同 八年	325	293	324	319	271	271	593	279	261	252	252	252	283	283
	同 九年	277	332	337	300	271	225	230	234	221	220	225	212	257	257
	同 十年	203	195	210	200	178	172	165	152	141	144	141	141	170	170
	同 十一年	145	147	148	154	150	149	143	133	130	129	125	127	140	140
	同 十二年	133	165	155	140	135	135	135	143	188	188	167	147	153	153
	同 十三年	141	139	143	155	135	132	135	133	129	123	123	122	134	134
	同 十四年	126	123	121	129	122	123	121	123	123	122	123	118	123	123
	同 十五年	116	114	115	114	110	110	107	104	103	101	99	96	107	107
	昭和元年	-	-	-	-	-	-	-	-	-	-	-	-	-	-
	同 二年	96	95	95	93	94	96	98	100	102	103	103	102	98	98
同 三年	101	101	101	101	105	117	120	120	125	135	125	123	114	114	
同 四年	119	116	115	115	112	111	108	106	105	103	100	97	109	109	

備考 本價格ハ東京ニ於ケル各月平均卸相場トス

(其 二)

品名	年次	月別												平均	
		一月	二月	三月	四月	五月	六月	七月	八月	九月	十月	十一月	十二月		
平 鋼 (厚二分) (佛噸=付)	大正二年	-	-	-	-	-	-	-	-	-	-	-	-	-	101
	同 三年	-	-	-	-	-	-	-	-	-	-	-	-	-	74
	同 四年	80	86	101	119	123	114	120	138	149	162	217	306	143	143
	同 五年	261	239	221	221	215	211	176	191	224	226	219	233	220	220
	同 六年	232	236	247	317	306	311	412	752	559	429	423	413	379	379
	同 七年	378	259	364	412	466	492	527	524	532	519	452	340	447	447
	同 八年	355	319	261	261	271	266	274	271	261	252	252	252	272	272
	同 九年	269	319	377	311	252	231	232	237	225	210	207	182	254	254
	同 十年	165	151	160	154	148	138	138	136	138	146	146	146	147	147
	同 十一年	146	146	146	140	138	135	127	125	122	119	117	115	131	131
	同 十二年	118	140	140	135	130	157	157	145	160	160	160	147	146	146
	同 十三年	142	153	152	152	132	123	123	120	117	117	117	118	130	130
	同 十四年	120	119	119	119	113	112	112	112	113	113	113	112	115	115
	同 十五年	114	115	114	113	107	107	102	99	99	97	96	95	105	105
	昭和元年	-	-	-	-	-	-	-	-	-	-	-	-	-	-
	同 二年	93	93	83	93	95	97	96	102	103	104	103	101	98	98
同 三年	98	97	97	97	98	99	99	105	102	109	106	101	101	101	
同 四年	108	107	109	116	117	110	104	102	98	96	96	93	105	105	
鋼 板 (巾四尺長) (八尺厚一分) (佛噸=付)	大正二年	-	-	-	-	-	-	-	-	-	-	-	-	-	89
	同 三年	-	-	-	-	-	-	-	-	-	-	-	-	-	85
	同 四年	90	93	107	112	106	104	109	120	134	158	239	430	150	150
	同 五年	346	306	279	277	283	253	208	251	273	279	284	306	279	279
	同 六年	319	371	384	420	450	743	700	1,019	936	710	537	537	569	569
	同 七年	670	612	599	771	798	976	1,224	1,285	1,117	939	665	354	804	804
	同 八年	351	298	293	298	298	290	306	314	327	358	358	358	320	320
	同 九年	370	465	533	443	315	225	199	229	210	189	188	172	294	294
	同 十年	155	144	154	146	140	136	130	124	134	152	138	133	140	140
	同 十一年	133	133	146	152	150	151	151	151	154	154	154	159	149	149
	同 十二年	164	182	125	125	125	120	120	125	160	135	135	129	137	137
	同 十三年	125	121	123	135	130	130	139	147	140	136	142	147	135	135
	同 十四年	147	147	144	141	136	129	128	135	127	129	129	129	134	134
	同 十五年	126	121	123	117	107	107	103	101	101	106	110	105	111	111
	昭和元年	-	-	-	-	-	-	-	-	-	-	-	-	-	-
	同 二年	102	109	111	112	118	126	117	113	116	121	119	113	115	115
同 三年	111	111	112	111	115	120	118	116	116	115	113	111	114	114	
同 四年	113	113	117	126	131	135	138	122	125	121	116	108	122	122	

備考 本價格ハ東京ニ於ケル各月平均卸相場トス

各國鉄鐵市價調

年 月 別	米 國		英 國		獨 逸		佛 國		白 國	
	一英噸 = 付 (弗)	一佛噸 = 付 (圓)	一英噸 = 付 (磅志片)	一佛噸 = 付 (圓)	一佛噸 = 付 (磅志片)	一佛噸 = 付 (圓)	一佛噸 = 付 (磅志片)	一佛噸 = 付 (圓)	一佛噸 = 付 (磅志片)	一佛噸 = 付 (圓)
昭和三年										
一 月	19.26	41.10	3. 5. 0	33.81	3. 1. 0	31.73	3. 2. 0	33.25	3. 2. 0	32.25
二 月	19.26	41.22	3. 5. 0	33.81	3. 3. 0	32.77	3. 3. 3	32.90	3. 3. 3	32.90
三 月	19.21	40.80	3. 5. 6	33.88	3. 4. 3	33.24	3. 4. 0	33.12	3. 4. 0	33.12
四 月	19.26	40.28	3. 6. 0	33.69	3. 4. 0	32.67	3. 3. 6	32.42	3. 3. 6	33.42
五 月	19.26	41.30	3. 6. 0	34.51	3. 4. 0	33.47	3. 2. 6	32.68	3. 2. 6	32.68
六 月	18.76	40.17	3. 6. 0	34.51	3. 4. 0	33.47	3. 3. 0	32.94	3. 3. 0	32.94
七 月	18.76	40.76	3. 6. 0	34.90	3. 4. 9	34.23	3. 3. 0	33.31	3. 3. 0	33.31
八 月	18.76	41.60	3. 6. 0	35.58	3. 5. 0	35.04	3. 3. 0	33.96	3. 3. 0	33.96
九 月	18.86	41.24	3. 6. 0	35.00	3. 5. 0	34.47	3. 3. 0	33.41	3. 3. 0	33.41
十 月	19.11	41.14	3. 6. 0	34.51	3. 5. 0	33.99	3. 3. 0	32.94	3. 3. 0	32.94
十 一 月	19.96	42.99	3. 6. 0	34.51	3. 5. 0	33.99	3. 3. 0	32.94	3. 3. 0	32.94
十 二 月	20.01	43.55	3. 6. 0	34.90	3. 5. 0	34.37	3. 3. 0	33.31	3. 3. 0	33.31
昭和四年										
一 月	19.96	43.75	3. 6. 0	35.10	3. 6. 0	35.10	3. 6. 0	35.10	3. 6. 0	35.10
二 月	19.86	43.72	3. 6. 6	35.54	3. 6. 6	35.54	3. 6. 6	35.54	3. 6. 6	35.54
三 月	20.11	45.00	3. 7. 0	36.43	3. 8. 0	36.98	3. 8. 6	37.25	3. 8. 6	37.25
四 月	20.26	45.40	3. 8. 0	36.98	3. 8. 0	36.98	3.10. 6	38.33	3.10. 6	38.33
五 月	20.56	45.94	3. 8. 9	37.27	3.10. 6	38.23	3.12. 0	39.04	3.12. 0	39.04
六 月	20.76	47.12	3.10. 9	39.02	3.12. 0	39.71	3.12. 0	39.71	3.12. 0	39.71
七 月	20.76	45.91	3.12. 9	39.00	3.12. 0	38.60	3.12. 0	38.60	3.12. 0	38.60
八 月	20.76	44.69	3.12. 6	37.81	3.12. 0	37.55	3.12. 0	37.55	3.12. 0	37.55
九 月	20.76	44.24	3.12. 6	36.47	3.12. 0	37.20	3.12. 0	37.20	3.12. 0	37.20
十 月	20.76	43.58	3.12. 6	37.00	3.12. 0	36.75	3.10. 0	35.73	3.10. 0	35.73
十 一 月	20.76	42.77	3.12. 6	35.42	3.12. 0	36.17	3. 9. 0	34.67	3. 9. 0	34.67
十 二 月	20.76	42.39	3.12. 6	36.18	3.12. 0	36.18	3. 8. 0	33.90	3. 8. 0	33.90

備考 本價格ハアイアン、トレード、レヴューニヨリ米國以外ハ輸出價格ニ依ル

各國棒鋼市價調

年 月 別	米 國		英 國		獨 逸		佛 國		白 國	
	一封度 = 付 (仙)	一佛噸 = 付 (圓)	一英噸 = 付 (磅志片)	一佛噸 = 付 (圓)	一佛噸 = 付 (磅志片)	一佛噸 = 付 (圓)	一佛噸 = 付 (磅志片)	一佛噸 = 付 (圓)	一佛噸 = 付 (磅志片)	一佛噸 = 付 (圓)
昭和三年										
一 月	1.80	84.71	7. 5. 0	75.44	4.17. 0	50.46	4.17. 6	50.72	4.17. 6	50.72
二 月	1.85	87.31	7. 5. 0	75.44	5. 0. 6	52.29	5. 3. 9	53.98	5. 3. 9	53.98
三 月	1.90	88.97	7. 5. 0	75.03	5. 7. 0	55.37	5. 6. 3	55.10	5. 6. 3	55.10
四 月	1.85	85.30	7. 5. 0	74.03	5. 6. 0	54.12	5. 4. 6	53.35	5. 4. 6	53.35
五 月	1.85	87.47	7. 0. 0	73.24	5. 9. 3	57.14	5.11. 9	58.45	5.11. 9	58.45
六 月	1.85	87.35	7. 0. 0	73.24	5.16. 0	60.67	5.15. 0	60.15	5.15. 0	60.15
七 月	1.85	88.62	7. 2. 3	75.22	5.13. 6	60.01	5.13. 9	60.14	5.13. 9	60.14
八 月	1.85	90.47	7. 2. 6	76.83	5.17. 6	63.35	5.17. 6	63.35	5.17. 6	63.35
九 月	1.90	91.61	7. 2. 6	75.70	6. 2. 9	65.09	6. 2. 9	65.09	6. 2. 9	65.09
十 月	1.95	92.56	7.12. 0	79.51	6. 5. 0	65.38	6. 3. 9	64.72	6. 3. 9	64.72
十 一 月	1.95	92.60	7.13. 9	80.42	6. 5. 6	65.64	6. 3. 9	64.72	6. 3. 9	64.72
十 二 月	1.90	91.19	7.15. 0	81.96	6. 5. 0	66.11	6. 2. 6	64.78	6. 2. 6	64.78
昭和四年										
一 日	1.90	93.70	7.15. 0	82.41	6. 4. 0	65.94	6. 2. 6	65.14	6. 2. 6	65.14
二 月	1.90	94.11	7.15. 0	82.85	6. 4. 3	66.43	6. 3. 6	66.03	6. 3. 6	66.03
三 月	1.90	95.67	8. 0. 0	87.02	6. 3. 3	67.02	6. 3. 0	66.89	6. 3. 0	66.89
四 月	1.95	98.31	8. 5. 0	89.73	6. 3. 0	66.89	6. 2. 0	66.34	6. 2. 0	66.34
五 月	1.95	98.04	8. 5. 0	89.48	6. 0. 3	65.21	5.19. 3	64.66	5.19. 3	64.66
六 月	1.95	99.58	8. 5. 0	91.02	5.19. 6	65.91	5.18. 9	65.50	5.18. 9	65.50
七 月	1.95	97.02	8. 5. 0	88.49	5.17. 6	63.00	5.14. 6	61.39	5.14. 6	61.39
八 月	1.95	94.43	8. 5. 0	85.64	5.15. 0	59.98	5.13. 0	58.94	5.13. 0	58.94
九 月	1.95	93.50	8. 5. 0	85.38	5.13. 0	58.47	5.10. 6	57.17	5.10. 6	57.17
十 月	1.90	89.75	8. 2. 6	82.97	5. 8. 6	55.39	5. 5. 0	53.61	5. 5. 0	53.61
十 一 月	1.90	88.07	8. 0. 0	80.41	5. 3. 9	52.18	5. 4. 3	52.39	5. 4. 3	52.39
十 二 月	1.90	87.29	8. 0. 0	79.79	5. 5. 0	52.33	5. 5. 0	52.33	5. 5. 0	52.33

備考 本價格ハアイアン、トレード、レヴューニヨリ米國以外ハ輸出價格ニ依ル

各國鋼板市價調

年 月 別	國 別	米 國		英 國		獨 逸		佛 國		白 國	
		一 封 度 付 (仙)	一 佛 噸 付 (圓)	一 英 噸 付 (磅志片)	一 佛 噸 付 (圓)	一 佛 噸 付 (磅志片)	一 佛 噸 付 (圓)	一 佛 噸 付 (磅志片)	一 佛 噸 付 (圓)	一 佛 噸 付 (磅志片)	一 佛 噸 付 (圓)
		昭和三年	一 月	1.80	84.71	7.17.6	81.94	6.7.6	66.33	5.18.9	61.78
	二 月	1.85	87.31	8.0.0	83.25	6.2.6	63.73	6.1.9	63.34	6.1.9	63.34
	三 月	1.90	88.97	8.2.6	84.08	6.5.0	64.68	6.5.0	64.68	6.5.0	64.68
	四 月	1.85	85.30	8.2.6	82.97	6.13.0	67.90	6.4.0	63.31	6.4.0	63.31
	五 月	1.85	87.47	8.2.6	85.00	6.10.0	68.00	6.6.9	66.03	6.6.9	66.03
	六 月	1.85	87.35	8.2.6	85.00	6.6.0	65.90	6.7.9	66.82	6.7.9	66.82
	七 月	1.85	88.62	8.2.6	85.93	6.8.0	67.70	6.6.0	66.64	6.6.0	66.64
	八 月	1.85	90.47	8.2.6	87.62	6.8.0	69.02	6.7.3	68.74	6.7.3	68.74
	九 月	1.90	91.61	8.2.6	86.18	6.8.9	68.27	6.8.0	67.88	6.8.0	67.88
	十 月	1.95	92.56	8.2.6	85.00	6.9.0	67.47	6.7.6	66.69	6.7.6	66.69
	十 一 月	1.95	92.60	8.2.6	85.00	6.7.9	66.82	6.7.6	66.69	6.7.6	66.69
	十 二 月	1.90	91.19	8.2.6	85.93	6.8.0	67.70	6.6.6	66.90	6.6.6	66.90
昭和四年	一 月	1.90	93.70	8.2.6	86.41	6.6.0	67.01	6.5.6	66.73	6.5.6	66.73
	二 月	1.90	94.11	8.2.6	87.03	6.6.0	67.37	6.5.6	67.10	6.5.6	67.10
	三 月	1.90	95.67	8.2.6	88.37	6.6.0	68.52	6.5.6	68.24	6.5.6	68.24
	四 月	1.95	98.31	8.2.6	88.37	6.6.6	68.79	6.6.0	68.52	6.6.0	68.52
	五 月	1.95	98.04	8.2.6	88.12	6.6.6	68.60	6.6.0	68.33	6.6.0	68.33
	六 月	1.95	99.58	8.2.6	89.64	6.6.9	69.92	6.7.0	70.06	6.7.0	70.06
	七 月	1.95	97.02	8.2.6	87.14	6.7.0	68.10	6.7.9	68.50	6.7.9	68.50
	八 月	1.95	94.43	8.2.6	84.77	6.6.9	66.12	6.6.6	65.99	6.6.6	65.99
	九 月	1.95	93.50	8.2.6	84.08	6.3.0	63.65	6.5.0	64.68	6.5.0	64.68
	十 月	1.95	89.75	8.2.6	82.97	6.2.6	62.54	6.5.0	63.82	6.5.0	63.82
	十 一 月	1.90	88.07	8.2.6	81.66	6.4.6	62.57	6.4.6	62.57	6.4.6	62.57
	十 二 月	1.90	87.29	8.2.6	81.02	6.5.0	62.30	6.4.0	61.83	6.4.0	61.83

備考 本價格ハアイアン・トレード・レヴューニヨリ米國以外ハ輸出價格ニヨル

英米ニ於ケル銑鐵及鋼材價格調

年 次	品 種	米 國		英 國			
		鹽基性銑 (バレー)	軟 鋼 棒 (ピツツバーグ)	タンクプレート (ピツツバーグ)	クリーブランド 三 號 銑	棒 鋼	鋼 板
		一英噸ニ付	一封度ニ付	一封度ニ付	一英噸ニ付	一英噸ニ付	一英噸ニ付
明治三十三年 (1900)		—	1.59	1.54	標 志 片 3 8 1	標 志 片 —	標 志 片 —
同 三十四年 (1901)		—	1.43	1.55	2 7 2	—	—
同 三十五年 (1902)		—	1.45	1.70	2 6 10	—	—
同 三十六年 (1903)		—	1.56	1.61	2 6 7	—	—
同 三十七年 (1904)		12.59	1.33	1.54	2 2 10	—	—
同 三十八年 (1905)		15.25	1.48	1.58	2 6 6	5 8 8	5 16 2
同 三十九年 (1906)		18.10	1.51	1.61	2 11 4	6 10 11	6 4 0
同 四十年 (1907)		20.87	1.60	1.70	2 15 10	7 0 11	6 13 6
同 四十一年 (1908)		15.16	1.49	1.64	2 10 1	9 16 6	5 19 2
同 四十二年 (1909)		15.48	1.33	1.42	2 8 6	6 9 10	5 19 1
同 四十三年 (1910)		14.76	1.44	1.47	2 10 6	6 8 6	5 17 5
同 四十四年 (1911)		13.07	1.26	1.31	2 8 4	6 6 1	6 2 9
大正元年 (1912)		13.92	1.29	1.33	2 10 3	6 15 7	6 5 6
同 二年 (1913)		14.71	1.55	1.50	4 4 0	7 10 11	6 11 2
同 三年 (1914)		12.87	1.15	1.14	2 13 2	6 16 11	6 15 2
同 四年 (1915)		13.74	1.31	1.31	3 0 8	8 8 1	7 18 1
同 五年 (1916)		19.76	2.67	1.53	4 2 10	12 4 6	11 15 6
同 六年 (1917)		38.90	2.63	5.88	4 14 5	13 11 9	13 11 1
同 七年 (1918)		32.50	2.89	3.24	5 13 5	14 10 8	15 7 0
同 八年 (1919)		27.65	2.50	2.72	7 5 0	20 9 1	—
同 九年 (1920)		42.21	3.22	3.28	10 6 0	27 17 1	—
同 十年 (1921)		21.74	1.87	1.98	7 1 7	21 3 0	—
同 十一年 (1922)		24.20	1.72	1.72	4 10 8	9 12 6	9 16 0
同 十二年 (1923)		25.81	2.36	2.43	5 8 6	9 10 0	10 1 5
同 十三年 (1924)		20.23	2.20	2.11	4 8 7	10 6 2	10 3 5
同 十四年 (1925)		19.59	2.02	1.91	3 12 8	7 19 9	8 5 4
同 十五年 (1926)		21.18	1.99	1.89	4 7 9	7 6 2	7 4 3
同 十六年 (1927)		20.93	1.84	1.82	3 12 10	7 10 11	8 18 8
同 十七年 (1928)		19.20	1.88	1.88	3 5 10	7 5 8	8 1 10
同 十八年 (1929)		20.51	1.93	1.93	3 10 2	8 1 11	8 2 6

備考 1. 米國「アイアン・エージ」ニ依ル
 2. 英國ハ「アイアン・エンド・コール・トレード・レヴュー」ニ依ル
 3. 英國クリーブランド三號銑價格ハ實際取引ニ於ケル平均價格ヲ示シ其他ノモノハ當業者ノ公表價格ノ平均ヲ示ス

0 1 2 3 4 5 6 7 8 9 10 11 12 13 14 15 16 17 18 19 20 21 22 23 24 25 26 27 28 29 30 31 32 33 34 35 36 37 38 39 40 41 42 43 44 45 46 47 48 49 50

主要鐵鋼材國別關稅比較表

(昭和四年十二月末現在)

國別	日本		北米合衆國		獨逸		佛蘭西				伊太利				濠太刺利				印度		瑞典		
	細品目	固定稅率	細品目	稅率	細品目	固定稅率	細品目	固定稅率	協定稅率	加重係數	細品目	稅率	加重係數	協定稅率	細品目	對英稅率	協定稅率	國定稅率	稅率	細品目	稅率		
鐵		無稅		無稅		無稅		無稅	無稅			無稅									無稅	無稅	
層鐵		無稅		* 75.00		1.0	燒層及旋盤層 鋸鐵層	無稅	無稅		長0.5米以下ノ切斷層 再熔解用	1.00	0.5		薄板片 1-5-0	—		薄板片 1-5-0			10%		
鐵(塊及錠)		0.10		* 1.12.5		1.0		6	2.53	2.0					1-5-0	—		2-5-0			10%	無稅	
合金鐵		10%				1.0	種類及品位ニ依リ 11種ニ細分ス	8乃至80又 ハ(20%)	3.3乃至33.8 又ハ(5%)	2.0乃至 4.5	種類及品位ニ依リ 12種ニ細分ス	1.7乃至29.00	0.6乃至 1.5	1.35							10%	珪素含有量15%ヲ超 スルモノ 其他	7.0 無稅
鋼塊及鋼片	シートパー 其他	0.50 15%	1封度ノ價格 (1仙以下ノモノ 1仙ヲ超ニ1.5仙以下 1.5仙ヲ超ニ2.5仙以下 2.5仙ヲ超ニ3.5仙以下 其他ハ棒鋼ノ類及備考参照)	0.20 0.30 0.50 0.90	1.5	鋼塊 鋼片	18 20	7.60 8.45	1.7 1.7		鋼塊 鋼片	3.00 6.00	0.5 0.3	6.00	2-2-0	—		3-15-0			10%	2.0	
特殊鋼		18%	形狀種類ヲ問ハズ各種目規定ノ稅率(額) ニ更ニ從價八分ヲ課ス		1.5	低 高 工 度 度 見 ノ ノ 鋼	60 200 60	25.35 84.50 25.35	2.3 1.9 2.6		鋼塊 棒形鋼	6.00	0.5		20%		25%	30%			10%	工 具 鋼	7.5
棒鋼		1.10	1封度ノ價格 (3.5仙以上5仙未満 5仙以上8仙未満 8仙以上12仙未満 12仙以上16仙未満 16仙以上 其他ハ鋼塊鋼片ノ類及備考参照)	1.00 1.70 2.50 3.50 10%	2.5		26	10.98	1.3		形狀及寸法ニ依リ18種 ニ細分ス	7.0乃至13.5	0.6乃至 0.7	0.4乃至 0.5	4-0-0	—		6-10-0 乃至 6-15-0		棒 鋼 形 鋼	對英26 一般37 對英19 一般30	1米ニ付 20迄未満 20以上60迄未満 60以上	2.5 1.5 無稅
形鋼		1.10		0.20																			
線材		18%	1封度ノ價格 (4仙以下ノモノ 4仙ヲ超スルモノ)	0.30 0.60	2.5										2-4-0	3-5-0	4-0-0			對英26 一般37		無稅	
レール	レール フィッシュプレート	0.95	レール フィッシュプレート	0.10 0.25	2.5	普通 滿含有量9%ヲ 超スルモノ	24 40	10.14 16.90	1.5 1.5		レール フィッシュプレート	7.0 12.0	0.6 0.6	0.4	50封度以上 50封度未満 フィッシュプレート	2-10-0 2-5-0 2-8-0	4-5-0 5-0-0 5-0-0	5-0-0 6-5-0 6-5-0		30封度未満 30封度以上	對英26一般37 13	無稅	
線	鍍金ゼ ルモノ	18%	0.065吋未満 0.065吋以上0.095吋未満 0.95吋以上 1封度ノ價格6仙ヲ超スルモノ	1.50 1.25 0.75 25%	6.0 4.0 3.0	強度及寸法ニ依リ	28乃至200	11.85乃至 84.50	3乃至4		強度及寸法ニ依リ11種 ニ細分ス	11乃至90	0.3乃至 0.7	0.2乃至 0.5	15番以下	30%	—	55%		有刺又ハ股擦索線	10%	0.5吋未満 0.5吋以上1.5吋未満 1.5吋以上	9.0 7.0 4.5
線	鍍金シ ルモノ	18%		鍍金ゼ ルモノノ ノ稅率(額)ニ更 ニ0.2倍ヲ加フ	7.5 5.5 4.0	12種ニ細分ス					亞鉛鍍シタルモノ 徑1.5吋ヲ超スルモノ 其他				8番乃至14番 及短用線 其他	無稅	5-0-0	6-0-0		其他	60	0.5吋未満 0.5吋以上1.5吋未満 1.5吋以上	各上記 ノ 15%増
帶(滿鐵)		5%	由8吋以下ニシテ1封度ノ價格3仙以下ノ モノ 0.038吋未満 0.038吋以上0.109吋未満 0.109吋以上3/8吋未満 其他ノモノ	0.55 0.35 0.25 25%	2.5	ホップ ロール コールド ロール	26 32乃至52	10.98 13.52乃至 21.97	2.4 1.4		強度形狀ニ依リ6種ニ 細分ス	17乃至25	0.5		3-10-0	5-10-0	6-0-0				10%	0.3吋未満 0.3吋以上0.6吋未満 0.6吋以上	8.0 6.0 5.0
板	鍍金ゼ ルモノ	0.30 1.95	厚0.109吋以上 1封度ノ價格1仙以下ノモノ 1仙ヲ超ニ3仙以下ノモノ 3仙ヲ超スルモノ 厚0.109吋未満 1封度ノ價格3仙以下ノモノ 0.01吋未満 0.01吋以上0.022吋未満 0.022吋以上0.038吋未満 0.038吋以上0.109吋未満 1封度ノ價格3仙ヲ超スルモノ	0.35 0.50 20% 0.85 0.75 0.55 0.45 20%	3.0 4.5	1吋ヲ超スルモノ 1吋以下	28乃至68	11.83乃至 28.73	1.4乃至 2.4		0.4吋未満 0.4吋以上0.6吋未満 0.6吋以上1.5吋未満 1.5吋以上4吋未満 4吋以上	15.0 14.0 12.0 11.0 8.5	0.5 0.5 0.5 0.5 0.6	— 0.5 0.4 0.4	1/8吋ヲ超ス ルモノ 1/8吋以下	2-8-0 3-5-0	3-5-0 4-2-6	4-5-0 5-0-0		1/8吋以上 {有刺船クワ 橋 梁用及普通鋼質 其他 其 1/8吋未満	對英20 一般30 10% 對英35 一般59	0.3吋未満 0.3吋以上0.6吋未満 0.6吋以上3吋未満 3吋以上	無稅 5.0 4.5 3.0
板	鍍金シ ルモノ	0.70 2.85	鍍金シタルモノ (鍍金及亞鉛) 亞鉛鍍シタル モノ	1.00 鍍金ゼ ルモノノ ノ稅率(額)ニ更 ニ0.2倍ヲ加フ	5.0 5.5	1吋ヲ超スルモノ 1吋以下	48 52	20.28 21.97	3.0 3.0		鍍金シタルモノ 亞鉛鍍シタルモノ		0.3 0.3		鍍金シタルモノ 亞鉛鍍シタルモノ	3-16-0 1-0-0	4-15-0 1-7-6	5-15-0 1-10-0		鍍金シタルモノ 亞鉛鍍シタルモノ	48 30	鍍金シタルモノ 亞鉛鍍シタルモノ	無稅 7.0
管		1.00		20%		厚7吋ヲ超スルモノ 厚7吋以下	3.0 4.0	16 8.45	5.0 5.0		厚7吋ヲ超スルモノ 直 管 其他 厚7吋以下	6.5 7.0 10.0	0.5 0.5 0.5	0.3 0.3 0.3	2-8-0	3-5-0	4-0-0			10%	内徑145吋以上 内徑145吋未満	無稅 1.5	
		18%	鐵目ヲ有シ厚0.065吋以上ノモノ 徑1/4吋未満	1.75	6.0	鐵目ヲ有スルモノ 6種ニ細分ス	36乃至72	15.21乃至 30.42	3.5		寸法及工程ニ依リ72種		0.1乃至		鍍金以外ノ鍍 金セタルモノ	30%	40%	45%			10%	厚延又ハ熱引拔 冷引拔 厚2吋以上	4.0 6.0

府 鐵	無 稅		* 價 75.00		1.0	始 層 及 旋 盤 層 無 稅 無 稅 無 稅	長0.5米以下ノ切斷層 再 熔 解 用 無 稅	1.00 0.5		神 志 片 1-5-0	神 志 片 1-5-0	10%									
鉄 鐵 (塊 及 錠)	無 稅	0.10	* 價 1.12.5		1.0			1.25 1.25		1-5-0	2-5-0	10%		無 稅							
合 金 鐵	10%				1.0	種 類 及 品 位 = 依 り 詳 細 ナ ル 從 價 稅 ノ 規 定 ア リ	種 類 及 品 位 = 依 り 11種 = 細 分 ス	8乃至80又 3.3乃至33.8 又ハ(20%) 又ハ(5%)	2.0乃至 4.5	種 類 及 品 種 = 依 り 12種 = 細 分 ス	1.7乃至29.00 0.6乃至 1.5	1.35	10%	球 素 含 有 量 15%ヲ 超 エル モ ノ 其	7.0 無 稅						
鋼 塊 及 鋼 片	シ ト ー パ ー 其 他	0.50 15%	1 封 度 ノ 價 格 (1仙以下ノモノ 1仙ヲ超ス1.5仙以下 1.5仙ヲ超ス2.5仙以下 2.5仙ヲ超ス3.5仙以下 (其他ハ棒鋼ノ類及備考参照))	0.20 0.30 0.50 0.80	1.5	鋼 塊 鋼 片	鋼 塊 鋼 片	18 20	7.60 8.45	1.7 1.7	普 通 3.00 6.00	0.5 0.3	6.00	2-2-0	3-15-0	10%	2.0				
特 殊 鋼		18%	形 狀 種 類 ナ 間 ハ 各 種 目 規 定 ノ 稅 率 (額)ニ 更 ニ 從 價 八 分 ナ 課 ス		1.5	低 度 ノ モ ノ 高 度 ノ モ ノ 工 見 鋼	鋼 塊 棒 形 鋼	60 200 60	25.35 84.50 25.35	2.3 1.9 2.6	6.00	0.5	20% 25% 30%			10%	工 具 鋼	7.5			
棒 鋼		1.10	1 封 度 ノ 價 格 (3.5仙以上5仙未満 5仙以上8仙未満 8仙以上12仙未満 12仙以上16仙未満 16仙以上 (其他ハ鋼塊鋼片ノ類及備考参照))	1.00 1.70 2.50 3.50 10%	2.5		形 狀 及 寸 法 = 依 り 18種 = 細 分 ス	26	10.98	1.3	7.0乃至13.5 0.6乃至 0.7 0.4乃至 0.5		4-0-0	6-10-0 乃至 6-15-0	棒 鋼 形 鋼	對 英 一 般 26 37 對 英 一 般 19 30	1米ニ付 20近未満 20近以上60近未満 60近以上	2.5 1.5 無 稅			
形 鋼		1.10		0.20																	
線 材		18%	1 封 度 ノ 價 格 (4仙以下ノモノ 4仙ヲ超ス)	0.30 0.60	2.5									2-4-0	3-5-0	4-0-0	對 英 一 般 26 37				
レ ー ル	レ ー ル	0.95	レ ー ル	0.10 0.25	2.5	普 通 滿 倉 有 量 9%ヲ 超 エル モ ノ	レ ー ル	24 40	10.14 16.90	1.5 1.5	7.0 12.0	0.6 0.6	0.4	50封度以上 50封度未満	2-10-0 2-5-0 2-8-0	4-5-0 5-0-0 5-0-0	5-0-0 6-5-0 6-5-0	30封度未満 30封度以上	對 英 一 般 26 37 13		無 稅
線	鍍 金 セ ヲ ル モ ノ	18%	0.065吋未満 0.065吋以上0.095吋未満 0.95吋以上 1封度ノ價格6仙ヲ超ス	1.50 1.25 0.75 25%	6.0 4.0 3.0	強 度 及 寸 法 = 依 り	強 度 及 寸 法 = 依 り 11種 = 細 分 ス	28乃至200	11.85乃至 84.50	3乃至4	11乃至90	0.3乃至 0.7 0.2乃至 0.5	15番以下 8番乃至14番 及 垣 用 線 其 他	30% 無 稅 2-12-0	55% 5-0-0 5-0-0 6-0-0	有 刺 又 ハ 絞 索 線 其 他	10% 60	0.5耗未満 0.5耗以上1.5耗未満 1.5耗以上	9.0 7.0 4.5		
線	鍍 金 シ タ ル モ ノ			0.5耗未満 0.5耗以上1.5耗未満 0.5耗以上	7.5 5.5 4.0	12種 = 細 分 ス	亞 鉛 鍍 シ タ ル モ ノ 徑 1.5耗 超 ス ヲ ル モ ノ 其 他							2-12-0	5-0-0 6-0-0		0.5耗未満 0.5耗以上1.5耗未満 1.5耗以上	各 上 記 ノ 15%増			
帶 (鋼 鐵)		5%	由 8吋 以 下 ニ シ テ 1 封 度 ノ 價 格 3 仙 以 下 ノ モ ノ 0.038吋 未 滿 0.038吋 以 上 0.109吋 未 滿 0.109吋 以 上 3/8吋 未 滿 其 他 ノ モ ノ	0.55 0.35 0.25 25%	2.5	ホ ッ ト ロ ー ル ド コ ー ル ド ロ ー ル ド	強 度 形 狀 = 依 り 6 種 = 細 分 ス	32乃至52	13.52乃至 21.97	1.4	17乃至25	0.5		3-10-0	5-10-0	6-0-0		0.3耗未満 0.3耗以上0.6耗未満 0.6耗以上	8.0 6.0 5.0		
板	鍍 金 セ ヲ ル モ ノ	0.7耗以下 珪 素 鋼 板 其 他	厚 0.109吋 以 上 1 封 度 ノ 價 格 1 仙 以 下 ノ モ ノ 1 仙 以 上 3 仙 以 下 ノ モ ノ 3 仙 以 上 超 ス ヲ ル モ ノ	0.35 0.50 20%	3.0	厚、工 程 及 種 類 = 依 り 16種 = 細 分 ス	0.4耗 未 滿 0.4耗 以 上 0.6耗 未 滿 0.6耗 以 上 1.5耗 未 滿 1.5耗 以 上 4耗 未 滿 4耗 以 上	28乃至66	11.83乃至 28.73	1.4乃至 2.4	15.0 14.0 12.0 11.0 8.5	0.5 0.5 0.4 0.5 0.6		2-8-0	3-5-0	4-5-0	1/8吋 以 上 (有 數 船 舶 ヲ 橋 樑 用 及 普 通 鋼 買 其 他)	0.3耗 未 滿 0.3耗 以 上 0.6耗 未 滿 0.6耗 以 上 3耗 未 滿 3耗 以 上	無 稅 5.0 4.5 3.0		
板	鍍 金 シ タ ル モ ノ	錫 鍍 シ タ ル モ ノ (兼 鐵 及 鋼) 亞 鉛 鍍 シ タ ル モ ノ	厚 0.109吋 未 滿 1 封 度 ノ 價 格 3 仙 以 下 ノ モ ノ 0.01吋 未 滿 0.01吋 以 上 0.022吋 未 滿 0.022吋 以 上 0.038吋 未 滿 0.038吋 以 上 0.109吋 未 滿 1 封 度 ノ 價 格 3 仙 以 上 超 ス ヲ ル モ ノ	0.85 0.75 0.35 0.45 20%	4.5	1耗 以 下	錫 鍍 シ タ ル モ ノ 亞 鉛 鍍 シ タ ル モ ノ						錫 鍍 シ タ ル モ ノ 亞 鉛 鍍 シ タ ル モ ノ	3-16-0 1-0-0	4-15-0 1-7-6	5-15-0 1-10-0	錫 鍍 シ タ ル モ ノ 亞 鉛 鍍 シ タ ル モ ノ	48 30	錫 鍍 シ タ ル モ ノ 亞 鉛 鍍 シ タ ル モ ノ	無 稅 7.0	
管	鍍 金 管	1.00		20%	3.0 4.0	厚 7 耗 以 上 厚 7 耗 未 滿	厚 7 耗 以 上 厚 7 耗 未 滿	16 20	6.76 8.45	5.0 5.0	6.5 7.0 10.0	0.5 0.5 0.3		2-8-0	3-5-0	4-0-0		內 徑 145 耗 以 上 內 徑 145 耗 未 滿	無 稅 1.5		
管	鋼 管	18% 15%	鋼 目 ナ 有 ス ル モ ノ 徑 1/4吋 未 滿 1/4吋 以 上 3/8吋 未 滿 3/8吋 以 上 其 他 ノ モ ノ	1.75 1.25 0.75 25%	6.0 10.0	鋼 目 ナ 有 ス ル モ ノ 6種 = 細 分 ス 鋼 目 ナ キ モ ノ 5種 = 細 分 ス	寸 法 及 工 程 = 依 り 72種 = 細 分 ス	36乃至72 160乃至 16000	15.21乃至 30.42 67.60乃至 6760.00	3.5 3.1	12乃至856	0.1乃至 0.5		30% 27.5%	40% 35%	45% 40%	錫 鍍 以 外 ノ 鍍 金 セ ル モ ノ 其 他	厚 延 又 ハ 熱 引 拔 冷 引 拔 厚 2 耗 以 上 厚 2 耗 未 滿	4.0 6.0 8.0		
課 稅 單 位	百 斤		封 度 (但 * 印 ハ 英 噸)		百 近	百 近	百 近			百 近				英 噸	英 噸	英 噸	英 噸	百 近			
備 考			米 國 關 稅 表 ハ 鋼 塊、鋼 片 及 棒 鋼 ノ 別 項 ニ 掲 ゲ ズ ナ 一 括 シ テ 1 封 度 ノ 價 格 = 依 り 9 種 ニ 分 類 セ ル モ 本 表 = 於 テ 他 國 ト 比 較 ノ 便 宜 上 = 2 分 シ テ 掲 ゲ タリ			稅 率 = 加 重 係 數 ヲ 乘 シ タ ル モ ノ ナ リ	稅 率 = 加 重 係 數 ヲ 乘 シ タ ル 普 通 稅 率 = 加 ヘ タ ル モ ノ ナ リ										稅 率 ナ 上 掲 ノ 如 キ 定 ヲ 尚 各 品 目 ニ 付 課 稅 基 準 價 格 ナ 定 ム				

備 考 1. 本 邦 關 稅 ハ 大 正 十 五 年 三 月 改 正 現 行 稅 率 表 = 依 リ
2. 外 國 關 稅 ハ 總 務 省 一 關 稅 表 (1925 年 度) = 基 キ 其 後 ノ 改 正 (1929 年 マデ) ナ リ
3. 亞 鉛 鍍 板 錫 鍍 板 及 線 ノ 外 ハ 總 務 省 上 又 ハ 加 工 工 業 省 ノ ミ ナ リ

頁	目次		頁	部
	頁	部		
1	1	1	1	1
2	2	2	2	2
3	3	3	3	3
4	4	4	4	4
5	5	5	5	5
6	6	6	6	6
7	7	7	7	7
8	8	8	8	8
9	9	9	9	9
10	10	10	10	10
11	11	11	11	11
12	12	12	12	12
13	13	13	13	13
14	14	14	14	14
15	15	15	15	15
16	16	16	16	16
17	17	17	17	17
18	18	18	18	18
19	19	19	19	19
20	20	20	20	20
21	21	21	21	21
22	22	22	22	22
23	23	23	23	23
24	24	24	24	24
25	25	25	25	25
26	26	26	26	26
27	27	27	27	27
28	28	28	28	28
29	29	29	29	29
30	30	30	30	30
31	31	31	31	31
32	32	32	32	32
33	33	33	33	33
34	34	34	34	34
35	35	35	35	35
36	36	36	36	36
37	37	37	37	37
38	38	38	38	38
39	39	39	39	39
40	40	40	40	40
41	41	41	41	41
42	42	42	42	42
43	43	43	43	43
44	44	44	44	44
45	45	45	45	45
46	46	46	46	46
47	47	47	47	47
48	48	48	48	48
49	49	49	49	49
50	50	50	50	50
51	51	51	51	51
52	52	52	52	52
53	53	53	53	53
54	54	54	54	54
55	55	55	55	55
56	56	56	56	56
57	57	57	57	57
58	58	58	58	58
59	59	59	59	59
60	60	60	60	60
61	61	61	61	61
62	62	62	62	62
63	63	63	63	63
64	64	64	64	64
65	65	65	65	65
66	66	66	66	66
67	67	67	67	67
68	68	68	68	68
69	69	69	69	69
70	70	70	70	70
71	71	71	71	71
72	72	72	72	72
73	73	73	73	73
74	74	74	74	74
75	75	75	75	75
76	76	76	76	76
77	77	77	77	77
78	78	78	78	78
79	79	79	79	79
80	80	80	80	80
81	81	81	81	81
82	82	82	82	82
83	83	83	83	83
84	84	84	84	84
85	85	85	85	85
86	86	86	86	86
87	87	87	87	87
88	88	88	88	88
89	89	89	89	89
90	90	90	90	90
91	91	91	91	91
92	92	92	92	92
93	93	93	93	93
94	94	94	94	94
95	95	95	95	95
96	96	96	96	96
97	97	97	97	97
98	98	98	98	98
99	99	99	99	99
100	100	100	100	100

昭和五年十月七日印刷
 昭和五年十月十日發行

商工省鑛山局編纂

發行者 社 團 日 本 鐵 鋼 協 會
 村 松 橋 太 郎
 東京市麴町區丸ノ内三丁目二番地
 東七號館内

印刷者 石 井 精 一 郎
 東京市京橋區岡崎町二丁目三十番地

印刷所 安 信 舍 印 刷 所
 東京市京橋區岡崎町二丁目三十番地
 電話京橋(56)二四九四番

民國十七年五月廿七日
民國十七年五月廿七日

商工部山東廳

會 計 師 檢 查 員 考 試 章 程
第 一 章 總 則
第 一 條 本 考 試 章 程 係 依 商 工 部 考 試 法 第 一 條 之 規 定 擬 定 之
第 二 條 本 考 試 章 程 自 公 布 之 日 起 施 行

第 二 章 考 試 之 辦 理
第 三 條 本 考 試 章 程 所 稱 之 考 試 係 指 商 工 部 考 試 法 第 一 條 所 稱 之 考 試 而 言
第 四 條 本 考 試 章 程 所 稱 之 考 試 員 係 指 商 工 部 考 試 法 第 一 條 所 稱 之 考 試 員 而 言

第 五 章 考 試 之 名 額
第 六 條 本 考 試 章 程 所 稱 之 考 試 名 額 係 依 商 工 部 考 試 法 第 一 條 之 規 定 擬 定 之
第 七 條 本 考 試 章 程 所 稱 之 考 試 名 額 係 依 商 工 部 考 試 法 第 一 條 之 規 定 擬 定 之

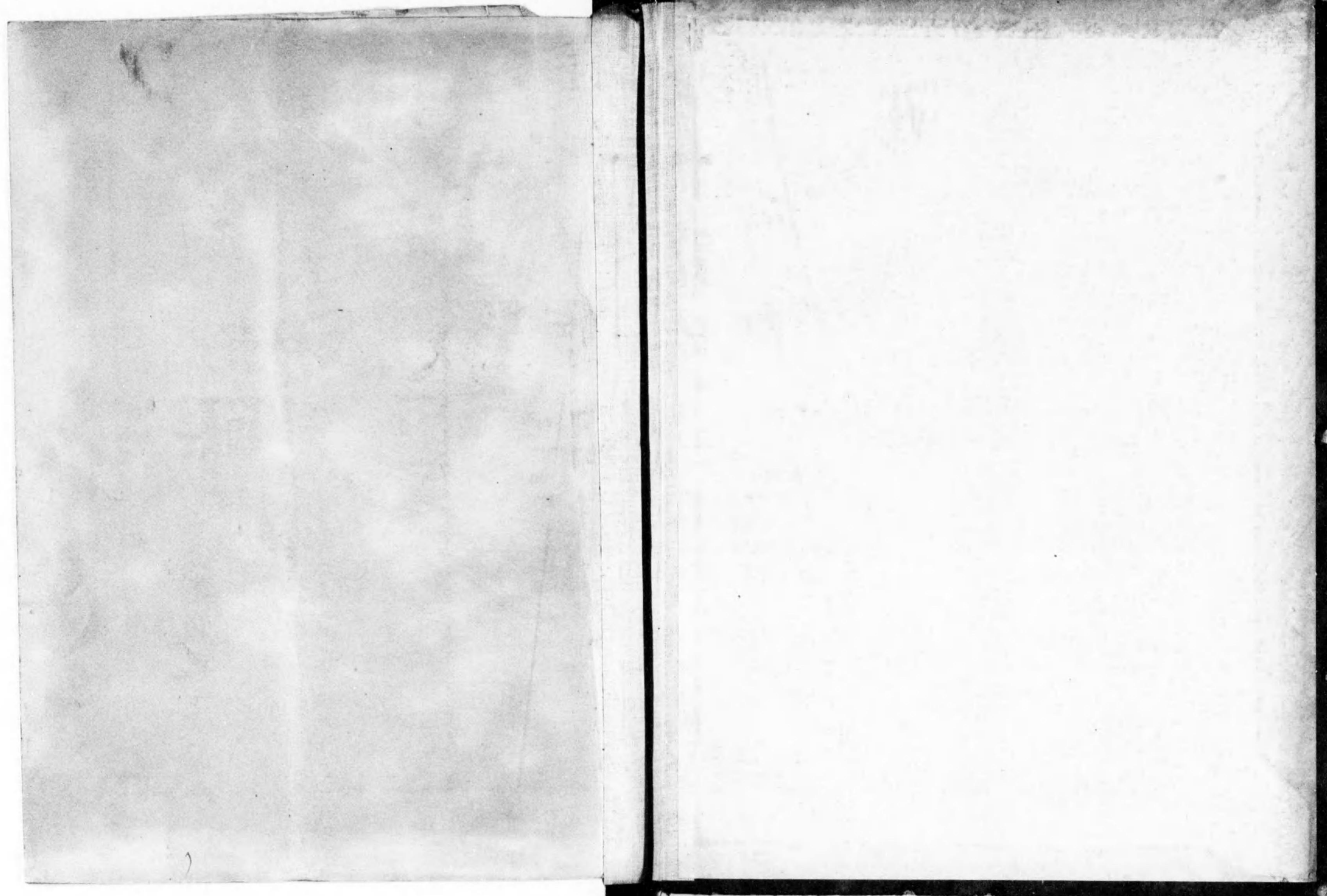

368

368-164



1200501446764

64

終