

368
5

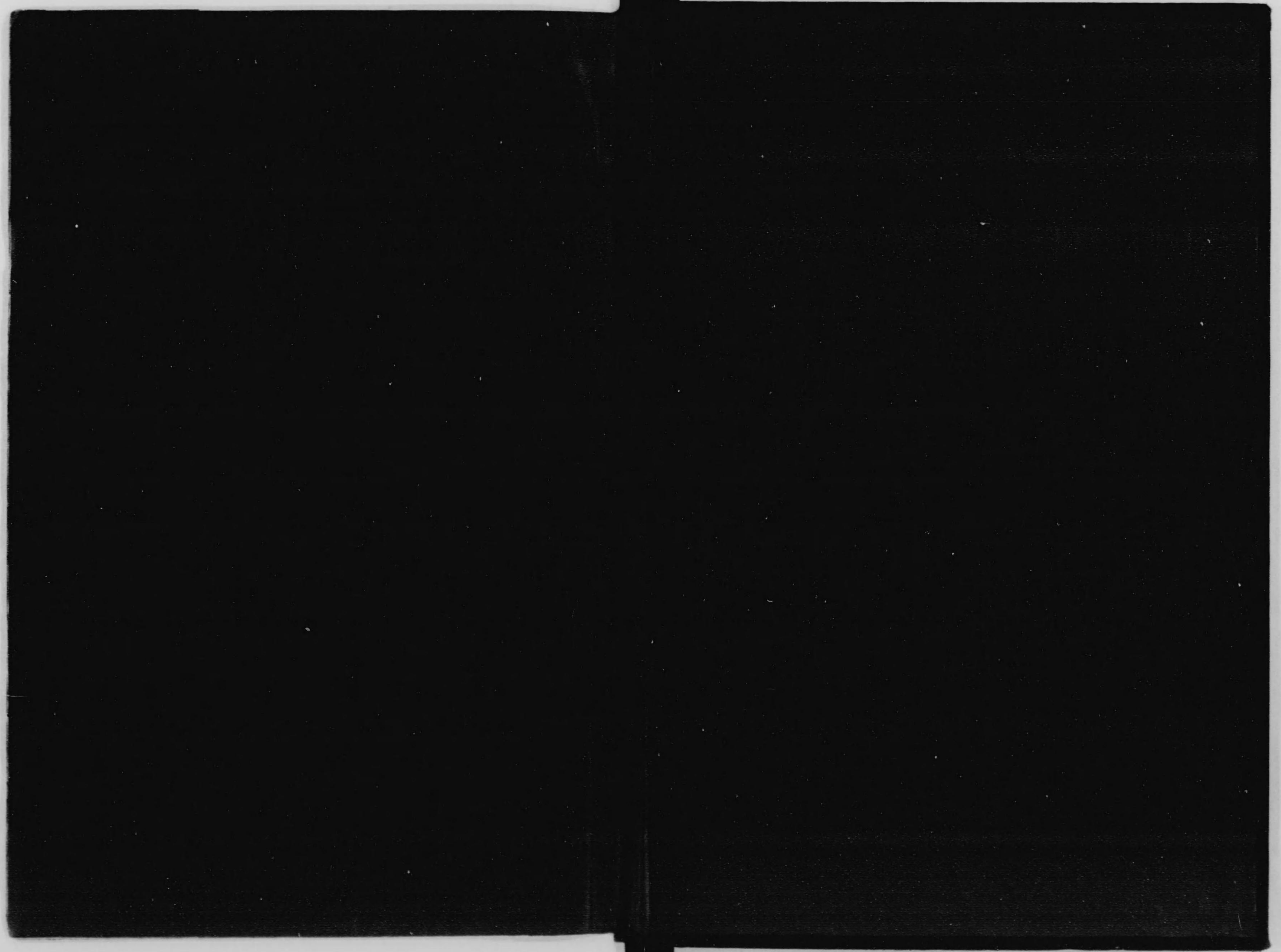

始





大正五年

生產調查書

三重縣

368-5

緒言

本生産調査書ハ縣下ノ産業上重要ト認ムヘキ主業並副業ノ内ニ就キ
 之カ改良發達ヲ企圖スル爲メ大正四年二月以來關係官吏職員專ラ準
 備委員トシテ調査立案セシモノニ係リ次テ大正五年三月生産調査會
 ナ開設シ縣下主ナル實業家其他ニ調査委員ヲ囑託シ審議調査ヲ遂
 タルモノニシテ縣下産業獎勵上ノ指針トシテ有益ナル參考資料ト
 ト信スルヲ以テ茲ニ之ヲ刊行シタルモノナリ

大正 30
 内交

目次

○過去現在ノ生産額及將來ノ生産額豫定總覽……………一頁

普通農業部……………三頁

○茶業部……………一九頁

○蠶絲業部……………二三頁

畜產業部……………三五頁

○水產業部……………四一頁

○林業部……………四七頁

○織物業部……………五五頁

○陶磁器業部……………六一頁

產業組合獎勵計畫……………六五頁

生産調査會ニ於ケル調査委員ノ報告……………七一頁

附錄

米種改良ニ依ル郡市年次別增收豫定表……………附 一頁

米耕地整理ニ依ル郡市年次別增收豫定表……………附 二頁

目二

米品質ノ昂上ニ依ル郡市年次別増價豫定表	附	三頁
麥種改良ニ依ル郡市年次別增收豫定表	附	四頁
麥品質ノ昂上ニ依ル郡市年次別増價豫定表	附	五頁
菜種種改良ニ依ル郡市年次別增收豫定表	附	六頁
菜種品質ノ昂上ニ依ル郡市年次別増價豫定表	附	七頁
耕地整理施行認可豫定面積郡市別表	附	八頁
耕地整理工事實施豫定面積表	附	九頁
耕地整理工事實施豫定面積郡市別表	附	九頁
耕地整理認可郡市年次別豫定面積表	附	一頁
開墾認可郡市年次別豫定面積表	附	一三頁
耕地整理實施郡市年次別豫定面積表	附	一五頁
開墾實施郡市年次別豫定面積表	附	一七頁
茶園段別及生産額郡市別増加豫定表	附	一九頁
茶園段別郡市年次別増加豫定表	附	二〇頁
製茶數量郡市年次別増加豫定表	附	二一頁
製茶價額郡市年次別増加豫定表	附	二二頁

目三

現在茶園ニ對スル郡市年次別整理減少豫定表	附	二三頁
現在茶園ニ對スル製茶數量郡市年次別増加豫定表	附	二四頁
現在茶園ニ對スル製茶價額郡市年次別増加豫定表	附	二五頁
開墾茶園郡市年次別段別豫定表	附	二六頁
開墾茶園ニ對スル製茶數量郡市年次別増加豫定表	附	二七頁
開墾茶園ニ對スル製茶價額郡市年次別増加豫定表	附	二八頁
製茶業者一戸ニ對スル郡市別茶園段別及生産額豫定表	附	二九頁
十年後ニ於ケル郡市別茶園一段歩當生産額及一貫尨當價額豫定表	附	三〇頁
桑園段別、養蠶戶數、蠶種播立量、收購額及價額增加年次表	附	三一頁
桑園段別並收購額年次別増加表	附	三二頁
養蠶戶數及播立枚數郡市年次別増加豫定表	附	三三頁
收購及價額郡市年次別増加豫定表	附	三九頁
桑園段別郡市年次別増加豫定表	附	四六頁
蠶種製造額播立蠶種枚數價額年次別増加豫定表	附	四九頁
蠶種製造額郡市年次別増加豫定表	附	五〇頁
製絲釜數年次別増加豫定表	附	五五頁
生絲屑物年次別増加豫定表	附	五六頁

目四

畜產年次別生產額增加豫定表 其一	附 五七頁
畜產年次別生產額增加豫定表 其二	附 五九頁
牛郡市年次別增加豫定表	附 六〇頁
馬郡市年次別增加豫定表	附 六一頁
鷄郡市年次別增加豫定表	附 六二頁
產牛郡市年次別增加豫定表	附 六三頁
肥育牛郡市年次別增加豫定表	附 六四頁
去勢牛郡市年次別增加豫定表	附 六五頁
耕牛馬郡市年次別增加豫定表	附 六六頁
牛乳郡市年次別增加豫定表	附 六七頁
鷄卵郡市年次別增加豫定表	附 六八頁
種牡牛郡市年次別增加豫定表	附 六九頁
漁撈ニ依ル郡市年次別生產額增加豫定表	附 七二頁
製造ニ依ル郡市年次別種類別生產額增加豫定表	附 七八頁
養殖ニ依ル郡市年次別生產額增加豫定表	附 八三頁
養殖ニ依ル郡市年次別種類別生產總額豫定表	附 八六頁
森林新植面積郡市年次別增加豫定表	附 九七頁

目五

普通織物郡市年次別增加豫定表	附 九八頁
廣巾織物郡市年次別增加豫定表	附 一〇二頁
陶磁器窯燒回數郡市年次別增加豫定表	附 一〇五頁
陶磁器郡市年次別生產額增加豫定表	附 一〇六頁
產業組合數郡市年次別增加豫定表	附 一〇九頁
產業組合員數郡市年次別增加豫定表	附 一一〇頁
產業組合出資口數郡市年次別增加豫定表	附 一一一頁
產業組合出資總額郡市年次別增加豫定表	附 一二二頁
產業組合出資拂込濟額郡市年次別增加豫定表	附 一三三頁
產業組合積立金郡市年次別增加豫定表	附 一四四頁
產業組合貯金郡市年次別增加豫定表	附 一五五頁
產業組合販賣高郡市年次別增加豫定表	附 一六六頁
產業組合購買高郡市年次別增加豫定表	附 一七七頁
農業倉庫郡市年次別增加豫定表	附 一八八頁

過去現在ノ生産額及將來ノ生産額豫定總覽

過去現在ノ生産額及將來ノ生産額豫定總覽

業種	總額										增加額									
	十年前					現在					十年前					現在				
	計	價額	數量	單位	單位	計	價額	數量	單位	單位	計	價額	數量	單位	單位	計	價額	數量	單位	單位
普通農業	計	價額	數量	單位	單位	計	價額	數量	單位	單位	計	價額	數量	單位	單位	計	價額	數量	單位	單位
	麥	價額	數量	單位	單位	麥	價額	數量	單位	單位	麥	價額	數量	單位	單位	麥	價額	數量	單位	單位
茶業	計	價額	數量	單位	單位	計	價額	數量	單位	單位	計	價額	數量	單位	單位	計	價額	數量	單位	單位
	茶	價額	數量	單位	單位	茶	價額	數量	單位	單位	茶	價額	數量	單位	單位	茶	價額	數量	單位	單位
蠶絲業	計	價額	數量	單位	單位	計	價額	數量	單位	單位	計	價額	數量	單位	單位	計	價額	數量	單位	單位
	繭	價額	數量	單位	單位	繭	價額	數量	單位	單位	繭	價額	數量	單位	單位	繭	價額	數量	單位	單位
畜產業	計	價額	數量	單位	單位	計	價額	數量	單位	單位	計	價額	數量	單位	單位	計	價額	數量	單位	單位
	產	價額	數量	單位	單位	產	價額	數量	單位	單位	產	價額	數量	單位	單位	產	價額	數量	單位	單位
水產業	計	價額	數量	單位	單位	計	價額	數量	單位	單位	計	價額	數量	單位	單位	計	價額	數量	單位	單位
	漁撈	價額	數量	單位	單位	漁撈	價額	數量	單位	單位	漁撈	價額	數量	單位	單位	漁撈	價額	數量	單位	單位
工業	計	價額	數量	單位	單位	計	價額	數量	單位	單位	計	價額	數量	單位	單位	計	價額	數量	單位	單位
	普通織物	價額	數量	單位	單位	普通織物	價額	數量	單位	單位	普通織物	價額	數量	單位	單位	普通織物	價額	數量	單位	單位

業	林						合	業				業				畜						業														
	副産物	種別	計	主産物				種別	計	計	業			計	業		業		業		計		計													
				竹材	薪炭	用材					計	陶磁器	織物		普通織物	養殖	製造	漁撈	鶏糞	鶏卵				牛乳	底肥	耕牛馬	去勢	肥育	産産	計						
																															数量	價額	数量	價額	数量	價額
十年前	現在	二十年后	十年前對	現在對	十年後對	十年前	現在	二十年后	十年前對	現在對				十年後對							十年前	現在	二十年后								十年前對	現在對	十年後對	十年前	現在	二十年后
價額	數量	價額	數量	價額	數量	價額	數量	價額	數量	價額	數量	價額	數量	價額	數量	價額	數量	價額	數量	價額	數量	價額	數量	價額	數量	價額	數量	價額	數量	價額	數量	價額	數量	價額	數量	價額

備考
一、△印ヲ附シタルハ減少ヲ示スモノトス
一、畜産業ニ屬スル價額ノ内ニハ生産物ノ外肥育、去勢ノ爲價格ノ増進額及耕牛馬ノ勞賃價ヲモ合算ス
尙同業ニ屬スル十年前對現在ノ増加額ノ集計ト計ニ於ケル同價額ト符合セサルハ十年前ニ於ケル價額ノ不詳ナルモノアルニ由ル

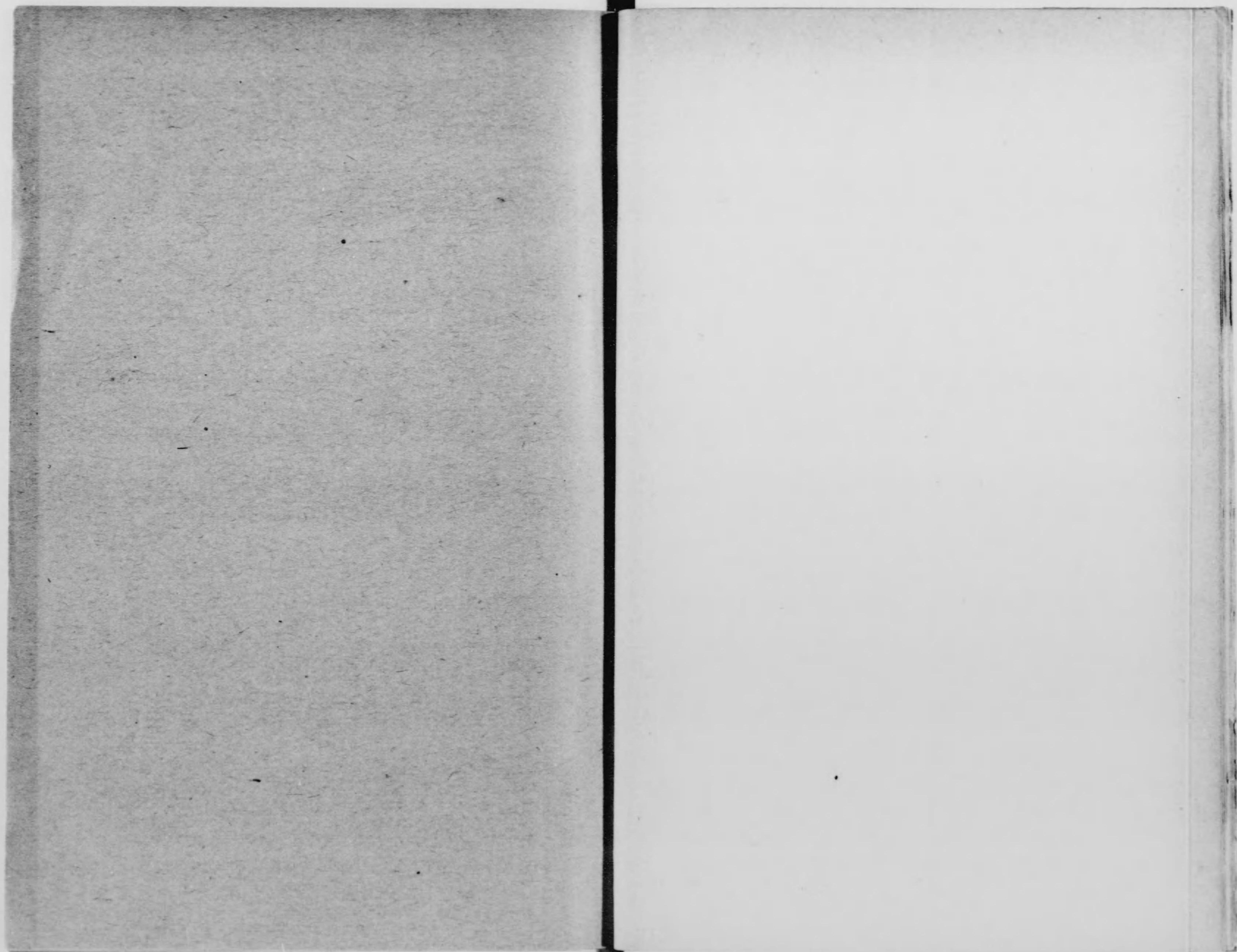

普通農業部

甲 米、麥、菜種

第一 過去、現在ノ生産額及將來ノ生産額豫定

[1] 米

種別	十年 前	現 在	十 年 後	現在ノ増加		十年前ニ比シ		作付段別	收穫高	額		計	一段歩收穫高	一石價額
				數量	%	數量	%			十年後ノ一石價額	現在額トシ			
	七五、一九四	七五、五六二	七五、五〇八	一、八五四、六二五	二、五	一、八五四、六二五	二、五		一、一五三、四	一、四〇、五九、六八四	一、四〇、五九、六八四	一、五三、四	一、二、一八九	
	一、二五三、四五八	一、三九九、九四四	一、九六五、八三四	五七五、九二〇	四一、四	一、三九九、九四四	二、二、〇四八		二、二、〇四八	二、二、〇四八	二、二、〇四八	一、八三七	一、五、一六六	
	二四、〇五九、六八四	二九、八七一、八二三	七〇、六一、三六四	八、七五、七六五	四一、四	二九、八七一、八二三	三九二、七六九		三九二、七六九	三〇、二六六、五八二	三〇、二六六、五八二	二、五三六	一、五、三六六	
	一、四〇、五九、六八四	二、二、〇四八	七〇、六一、三六四	九、一四五、五三四	四三、三	二、二、〇四八	七、〇六一、三六四		七、〇六一、三六四	七、〇六一、三六四	七、〇六一、三六四	二、〇〇、九	三、〇〇七	
	一、一五三、四	一、八三七	二、五三六	六九、九	三八、一	一、八三七	二、〇〇、九		二、〇〇、九	九、一四五、五三四	九、一四五、五三四	六九、九	二、四、七	
	一、二、一八九	一、五、一六六	一、五、三六六	一、八五四、六二五	二、五	一、五、一六六	二、〇〇、九		二、〇〇、九	四三、三	四三、三	三八、一	一、三	

備考

(一) 十年前トハ明治三十八年前ヨリ七ヶ年前即チ明治三十二年ニ遡リ最高最低ノ二ヶ年ヲ除キ五ヶ年ヲ平均シタルモ

ノナリ

(二)

現在トハ各都市別ニ大正三年ヨリ七ヶ年前即チ明治四十一年ニ遡リ最高最低ノ二ヶ年ヲ除キ残り五ヶ年ヲ平均シタルモノ、總計ナリ但シ一段歩收穫高ハ十年前及現在共ニ何レモ五ヶ年ノ平均作付段別ヲ以テ同收穫高ヲ除シ算出シ一石價額モ亦之レニ準シテ算出シタリ

(三)

十年後ノ價額ハ前項ニ依リ算出シタル現在一石價額ヲ十年後ノ豫定收穫高ニ乘シ更ニ品質ノ昂上ニ伴フ増價額ヲ加ヘタルモノニシテ十年後ノ一石價格ハ右總價額ヲ豫定收穫高ニテ除シタルモノナリ

(四)

十年後ノ一段歩收穫高ハ十年後ノ豫定作付段別ニテ同上收穫高ヲ除シ計上シタルモノナリ

(五)

イ、種藝改良ニ依ル增收高

五十二萬七千三百一十一石

内

品種改良ニ依ル增收

十一萬六千七百九十二石

肥料ノ改良ニ依ル增收

十三萬五千五百五十一石

深耕ノ普及ニ依ル增收

七萬五千八百三十三石

其ノ他ノ種藝改良ニ依ル增收

二十萬六千七百二十一石

陸稻ノ改良ニ依ル增收

千六百六十四石

右ハ本縣ニ於ケル稻作ノ状態ヲ審案シ現今ニ於ケル實際ノ生産力ヲ考查シ本縣農事試驗場ノ試驗成績ニ基

キ且ツ統計ヲ酌量シ以テ將來品種、肥料、耕勸、其ノ他選種、苗代、植付、灌排水等種藝上各種ノ改良ニ依リ發達シ得ヘキ餘地ヲ各都市別ニ講究シ以テ其ノ額ヲ定メタリ

ロ、土地改良、増歩、開墾等ニ依ル增收高

四萬八千六百〇九石

内

土地改良ニ依ル增收

六千二百十四石

増歩ニ依ル增收

三萬七千九百四十七石

開墾ニ依ル增收

四千四百四十八石

右ハ將來ニ於ケル耕地整理、開墾等ニ依ル土地改良ト田地ノ増加トニ基ク增收高ヲ見積リタルモノニシテ整理、開墾等ヲ行フヘキ豫定段別ト從來ノ實績トニ依リ各都市別ニ算出計上シタリ

ハ、品質ノ昂上ニ依ル増價額

金參拾九萬參千七百六拾九圓

内

品種改良ニ依ル増額

拾六萬九千參百八拾五圓

肥料改良ニ依ル増額

九萬九千五百六拾壹圓

深耕ノ普及ニ依ル増額

四萬四千七百七拾六圓

其ノ他種藝ノ改良ニ依ル増額

貳萬四千貳百貳拾六圓

土地改良ニ依ル増額 壹萬四千七百四拾六圓
 乾燥調製ノ改良ニ依ル増額 四萬壹千七拾五圓
 右ハ將來各種改良事項ノ普及ニ伴ヒ收穫高ヲ増加スルト同時ニ品質亦昂上スヘキニ付其ノ増價額ヲ計上セ

〔口〕 麥

種別	作付段別	收穫高	價額		品質昂上ニ依ル増價額	計
			十年後一石ノ價額 ヲ現在ノ儘トシ	現在ノ價額		
十年	前	三〇、〇七六、九	三〇五、五六〇、一	七九五、〇三八	—	一、七九五、〇三八
	在	二八、四八六、一	三二八、六一二、七	七五三、七六七	—	二、七五三、七六七
十年後	後	二八、四八六、一	五〇二、五九二、四	二二八、三二六	—	四、三六八、一九四
	後	—	二二、〇五一	九五八、七二九	—	九五八、七二九
現在ニ比シ 十年前ニ比シ 現在ノ増減 △印減	數量 %	數量 %	—	—	—	—
現在ニ比シ 年後ノ増加	數量 %	數量 %	—	—	—	—

同上内譯

種別	作付段別	收穫高	價額		品質昂上ニ依ル増價額	計
			十年後一石ノ價額 ヲ現在ノ儘トシ	現在ノ價額		
大麥	前	五、八五〇、八	四、四四九	五、四五二、九	—	六、四一〇、〇
	在	七、九八二	七、三二九、九	四、五二一、九	—	六、七七一、〇
裸麥	前	一八、五三六、一	一、七〇七、七	三、七三三、三	—	九、一九七
	在	一九〇、四三三、一	二〇八、九六七、一	一、〇二七	—	六、四一〇、〇
小麥	前	五、六八六、〇	五、二七〇、九	四、六三三、五	—	九、七二五
	在	四三、一四三	四六、三四五	四〇〇、三三八	—	六、四一〇、〇
合計	前	三〇、〇七六、九	二八、四八六、一	三三、八二二、七	—	一、六二四、四二七
	在	三〇五、五六〇、一	三二八、六一二、七	三二六、三二六	—	五、八二一、一

- 備考
- (一) 十年前トハ明治三十八年ヨリ七ヶ年前即チ明治三十二年ニ遡リ最高最低ノ二ヶ年ヲ除キ残り五ヶ年ヲ平均シタルモノナリ
 - (二) 現在トハ各都市別ニ大正三年ヨリ七ヶ年前即チ明治四十一年ニ遡リ最高最低ノ二ヶ年ヲ除キ残り五ヶ年ヲ平均シタルモノ、總計ナリ但シ一段歩收穫高ハ十年前及現在共ニ何レモ五ヶ年平均ノ作付段別ヲ以テ同收穫高ヲ除シテ算出シ一石價額モ之レニ準シ算出シタリ
 - (三) 十年後ノ價額ハ前項ニ依リ算出シタル現在一石價額ヲ十年後ノ豫定收穫高ニ乘シ更ニ品質ノ昂上ニ伴フ増價額ヲ加ヘタルモノニシテ十年後ノ一石價額ハ右總價額ヲ豫定收穫高ニテ除シタルモノナリ
 - (四) 十年後ノ一段歩收穫高ハ十年後ノ豫定作付段別ニテ同上收穫高ヲ除シ計上シタルモノナリ
 - (五) 十年後ノ増收額内譯左ノ如シ
- イ、種藝改良ニ依ル增收高

十七萬三千九百八十一石

内

大麥三萬一千六百九十二石

肥料改良ニ依ル增收 一萬三千二百五十二石

品種其ノ他ノ種藝改良ニ依ル增收 一萬八千四百四十二石

裸麥十二萬二千六百〇四石

品種改良ニ依ル增收 二萬五千八十五石

肥料改良ニ依ル增收 四萬七千二百六十九石

其ノ他ノ種藝改良ニ依ル增收 五萬二千五十一石

小麥一萬九千六百八十五石

肥料改良ニ依ル增收 三千五百五十二石

品種其ノ他種藝改良ニ依ル增收 一萬六千三百三十三石

右ハ稻作ト同シク各郡市毎ニ麥作ノ現況ニ鑑ミ實際ノ生産力ヲ考察シ本縣農事試驗場ニ於ケル諸種試驗ノ成績ヲ基礎トシ統計上ノ數量ヲ酌量シ以テ今後品種、肥料其ノ他種藝上各般ノ改良ニ依リ發達セシメ得ヘキ餘地ヲ討究シ以テ其ノ額ヲ定メタリ

ロ、品質ノ昂上ニ伴フ増價額

金拾參萬九千八百六拾八圓

内

大麥 貳萬九千七百七拾壹圓

肥料改良ニ依ル増價額 六千六百四圓

品種其ノ他ノ改良ニ依ル増價額 貳萬貳千五百六拾七圓

裸麥 九萬六千五百六拾四圓

品種改良ニ依ル増價額 參萬七千六百拾八圓

肥料改良ニ依ル増價額 貳萬五百九拾壹圓

其ノ他種藝改良ニ依ル増價額 參萬八千參百五拾五圓

小麥 壹萬四千百參拾參圓

肥料改良ニ依ル増價額 千六百八拾四圓

品種其他改良ニ依ル増價額 壹萬貳千四百四拾九圓

右ハ各種改良事項ノ普及ニ伴ヒ增收スルト同時ニ品質ノ昂上ヲ來スヘキニ付其ノ増價額ヲ計上セリ

〔ハ〕 菜 種

種 別	作付段別	收穫高	十年後ノ一石ノ價品質ノ昂上ニ依ル増價額	計	一段步收穫高 一石價額

十 年 後 ノ 増 加	現 在 ノ 比 率	十 年 前 ノ 増 減 △ 印 減	十 年 前 ノ 比 率	現 在		十 年 前		十 年 後 ノ 増 加
				數 量	%	數 量	%	
0	0	△	△	一、三、〇、九、四	八、九、〇、〇〇	一、三、〇、九、四	一、五、〇、六、七、一	〇
0	0	△	△	一、三、〇、九、四	八、九、〇、〇〇	一、三、〇、九、四	一、五、〇、六、七、一	〇
0	0	△	△	一、三、〇、九、四	八、九、〇、〇〇	一、三、〇、九、四	一、五、〇、六、七、一	〇
0	0	△	△	一、三、〇、九、四	八、九、〇、〇〇	一、三、〇、九、四	一、五、〇、六、七、一	〇
0	0	△	△	一、三、〇、九、四	八、九、〇、〇〇	一、三、〇、九、四	一、五、〇、六、七、一	〇
0	0	△	△	一、三、〇、九、四	八、九、〇、〇〇	一、三、〇、九、四	一、五、〇、六、七、一	〇
0	0	△	△	一、三、〇、九、四	八、九、〇、〇〇	一、三、〇、九、四	一、五、〇、六、七、一	〇
0	0	△	△	一、三、〇、九、四	八、九、〇、〇〇	一、三、〇、九、四	一、五、〇、六、七、一	〇
0	0	△	△	一、三、〇、九、四	八、九、〇、〇〇	一、三、〇、九、四	一、五、〇、六、七、一	〇
0	0	△	△	一、三、〇、九、四	八、九、〇、〇〇	一、三、〇、九、四	一、五、〇、六、七、一	〇

備考

- (一) 十年前トハ明治三十八年ヨリ七ヶ年前即チ明治三十二年ニ廻リ最高最低ノ二ヶ年ヲ除キ残り五ヶ年ヲ平均シタルモノナリ
- (二) 現在トハ作付田畑ニ別チ各郡市毎ニ大正三年ヨリ七ヶ年前即チ明治四十一年ニ廻リ最高最低ノ二ヶ年ヲ除キ残り五ヶ年ヲ平均シタルモノナリ合算シタルモノナリ但シ一段歩收穫高ハ十年前及現在共ニ何レモ合算シタル作付段別ニテ同收穫高ヲ除シ算出シ一石價額モ亦之ニ準シ算出シタリ
- (三) 十年後ノ價額ハ前項ニ依リ算出シタル現在一石價額ヲ十年後ノ豫定收穫高ニ乘シ更ニ品質ノ昂上ニ伴フ増價額ヲ加ヘタルモノニシテ十年後ノ一石價額ハ右總價額ヲ豫定收穫高ニテ除シタルモノナリ
- (四) 十年後ノ一段歩收穫高ハ十年後ノ豫定作付段別ニテ同收穫高ヲ除シ計上シタルモノナリ
- (五) 十年後ノ增收額内譯左ノ如シ
 - イ、種藝改良ニ依ル增收高
三萬六千八百〇八石
 - 右ハ米麥ニ準シ現時ニ於ケル油菜作ノ状態ヲ審按シ實際ノ生産力ヲ各郡市別ニ考察シ本縣農事試験場ノ試驗成績ヨリ打算シ統計上ノ數字ヲ酌量シ以テ將來品種、移植期其ノ他耕種上各種ノ改善ニ依リ進歩シ得ヘキ餘地ノ如何ヲ究メ以テ其ノ額ヲ定メタリ
 - ロ、品質ノ昂上ニ伴フ増價額
金貳萬四千九拾五圓
 - 右ハ品種其ノ他種藝改良ニ伴ヒ品質亦昂上スヘキニ付増價額ヲ計上セリ

- (一) 品種ノ改良
 - 本縣農事試験場及各郡市町村又ハ同農會ヲシテ左記各項ノ實行ニ努メシメ以テ其ノ目的ヲ達セムトス
 - イ、原種栽培並配付
 - 本縣農事試験場事業トシテ施行ノ水種原種ノ栽培並配付事業ヲ益々確實ナラシムルト同時ニ麥ニ對シテモ略々之ニ準シ施設經營セントス
 - ロ、郡市原種田畑ノ設置並原種配付
- 第二 獎勵及施設要項

郡市又ハ同農會ヲシテ原種田畑ヲ設置セシメ本縣ヨリ配付スル原種ノ増殖並配付ヲナサシメ同時ニ縣ヨリ配付セサル品種ニシテ特ニ其ノ郡市ニ必要ナルモノ、原種ヲ栽培セシムトス

ハ、町村ニ於ケル各種採種田ノ設置

町村又ハ同農會(市ニアリテハ之ニ相當スル區域毎)ヲシテ採種田畑ヲ設置セシメ郡市又ハ同農會ヨリ配付セル原種ノ増殖並配付ヲナサシメ同時ニ郡市ヨリ配付セサル品種ニシテ特ニ其町村ニ必要ナルモノ、採種配付ヲ行ハシメ尙共同採種田畑ノ設置及地主其ノ他ノ團體篤志家ノ經營スル採種田畑ノ設置ヲ獎メ以テ配付原種ノ普及ヲ計ラムトス

ニ、品種ノ選擇並良種ノ發見

縣内風土ヲ異ニスル各地ニ品種試驗地ヲ設ケ各其ノ風土ニ適應スヘキ豊收良質ノ品種ヲ選擇スルコトニ努ムルト同時ニ縣下篤農家ヲシテ良品種ノ發見育成ニ努メシメ本縣農事試驗場ノ試驗ヲ經テ優良ト認メタルモノニハ相當薦奨ノ方法ヲ講セントス

(二) 肥料ノ改良

將來左記各項ニ依リ之レカ改良ヲ計ラムトス

イ、綠肥栽培野草海草ノ採收及堆積肥料ノ指導奨励

綠肥及堆積肥料ハ地力ノ維持増進上缺クヘカラサルモノナルノミナラス肥料經濟上頗ル重要ノ肥料ナリ故ニ將來總テ該肥料ヲ主肥トシ販賣肥料ハ其ノ不足成分ヲ補フニ止メシムトス而シテ之カ目的ヲ達スル爲メ今後綠肥ノ作付反別及段當收量ノ増加ヲ計リ其ノ他野草海草等ノ蒐集ニ努メシメ堆積肥料製造ニ關シテハ技術員ヲ派遣シ之カ指導ヲ爲サムトス

ロ、肥料ノ選擇配合使用法及購入方法ノ指導奨励

肥料ノ選擇配合方法ノ適否ハ生産物ノ收量及品質ニ影響ヲ及ホスノミナラス購入方法ノ巧拙ト相俟テ肥料經濟上ノ利害ニ關係スル處亦甚タ大ナリ仍テ今後ハ技術員ヲ派遣シ本縣農事試驗場ニ於テ施行セル土性調査ノ成績ニ基キ指導田ヲ設置シ其土地ト作物トニ適應スヘキ肥料ノ選擇並ニ合理的配合使用法ヲ指導スルト同時ニ共同購入成分賣買ノ普及ヲ計ラシムトス

ハ、肥料土壤農産物ノ分拆鑑定

前項ノ目的ヲ達スヘキ一手段トシテ本縣農事試驗場ニ於テ肥料土壤農産物等ノ分拆鑑定ヲ行ハムトス

(三) 種藝改良方法

種藝上左記事項ニ付キ之カ指導改良ニ努メシムトス

イ、選種 比重選ヲ實行セシムルコト

ロ、浸種(米作) 浸種ノ長キニ失スルモノヲ短縮セシムルコト

ハ、播種量 概シテ播種量多キニ失スルノ傾アリ適量ニ減セシムルコト

ニ、播種法(麥) 土地ノ状態ニ應シ蒔巾廣キ條播ニ改メシムルコト

ホ、苗代管理(米作) 灌排水除草害蟲驅除等ヲ一層周到ナラシムルコト

ヘ、苗(米作) 強剛ナル苗ヲ養成スルコトニ一層注意セシムルコト

ト、共同苗代(米作) 地方ノ狀況ニ應シ事情ノ許ス限リ之カ實行ニ努メシムルコト

チ、深耕 事情ノ許ス限リ深耕ヲ行ハシムルコト

リ、移植期(米作) 米作ハ早キニ失シ菜種ハ晩キニ失スルモノアリ地方ノ狀況ニ應シ共ニ之ヲ改メシムルコト

ス、插秧(米作) 一株ノ苗數及株間ノ粗密ハ品種、土地、苗ノ狀態等ニ適合セサルモノヲ改メシムルコト
 ル、本田管理(米作) 灌排水及除草法ノ不適當ナルモノヲ改メシムルコト
 ヲ、培土踏壓(麥作) 土地ノ狀況ニ應シ適當ニ之ヲ行ハシムルコト
 ヲ、摘心(菜種作) 之ヲ實行セシムルコト
 カ、病害蟲ノ防除 主ナル病害蟲ニ對シ左ノ事項ヲ實行セシムルコト

稻ノ二化螟蟲 採卵、捕蛾、被害莖刈取

稻ノ浮塵子 注油驅除(特ニ苗代跡仕舞ハ必ス實行ニ努メシムルコト)

稻 熱 病 肥料灌排水其他耕種上ノ改良ニ依リ稻ヲ健全ナラシムルコト

稻葉枯病 同

麥 黑穗病 冷水温湯浸及黑穗拔採ヲ實行セシムルコト

菜種菌核病 選種及被害株ノ拔取焼却ヲ實行セシムルコト

(四) 指導研究田畑ノ設置

各市町村ニ可成多數ニ指導研究田畑ヲ設置セシメ縣郡市町村及同農會技術員相協力シテ土性調査其他各般ノ試驗並調査成績等ニ基キ各種ノ改良事項ヲ實施シ且ツ其ノ土地ニ適應スヘキ耕種法ノ研究方法ヲ指導シ一般ニ標準ヲ示スコトニ努メテ當業者ノ研究心ヲ喚起スルト同時ニ前記(一)乃至(二)ニ亘ル各改良事項其他ノ普及ヲ圖ラシメムトス

(五) 貯藏

乾燥、調製、俵裝、殺蟲驅除等貯藏ニ關スル各種事項ハ技術員及米穀検査員ヲシテ更ニ進ンテ協力指導ノ任ニ當ラシメムトス

(六) 牛馬耕

土地ノ深耕ヲ計リ併セテ勞力節約ノ目的ヲ以テ特ニ指導員ヲ派遣シ之レカ普及ニ努メシメムトス

(七) 農具

作業ノ効果ヲ大ニシ併セテ勞力ヲ節約セシメム爲メ本縣農事試驗場ニ於テ主トシテ左記農具ノ比較調査ヲ行ヒ有利ナル農具ノ選擇ニ努メシメムトス

犁、調製用器、除草器、稻麥拔器

(八) 土地改良及耕地ノ増加

耕地整理ノ實施ニ依リ灌排水其ノ他土地ノ狀態ヲ良好ナラシムルト同時ニ前記深耕、綠肥、堆肥ノ施用等ニ依リ地力ノ増進ヲ計リ一面開墾ヲ奨メ耕地ノ増加ヲ計ラシメムトス

(九) 購買販賣

産業組合ノ設置ヲ奨メテ各種ノ改良ニ要スル資金ノ供給ヲ圓滑ナラシムルト同時ニ購買、販賣上ノ利益ノ昂上ニ努メ特ニ産業組合ニ對シ農業倉庫ノ設立ヲ促サムトス

(一〇) 害蟲發生調査

縣内風土ヲ異ニスル地方ニ害蟲發生委託調査所ヲ設ケ主トシテ螟蟲浮塵子ノ發生狀態ヲ調査シ其ノ定期報告ニ依リ驅除ノ適期ヲ確メ之ヲ一般ニ告知シ驅除ノ適期ヲ逸セサル様努メシメムトス

(一一) 農事傳習

本縣農事試驗場ニ毎年一回以上農事傳習會ヲ開催シ農村ノ先進者タル人物ニ對シ採種、肥料ノ配合鑑定、病蟲害ノ防除

農具ノ使用、其他特殊ノ事項ニ就キ實地傳習ヲナサシムトス

(三) 實地指導

本縣農會ニ於テ年々開催スル農事講習會ニ助勢シ尙屢々各郡市町村當業者ニ對シ本計畫ノ遂行上必要ナル事項ヲ指導獎勵シ當業者ノ思想ヲ開發セムトス

(三) 品評會競技會展覽會

郡市町村又ハ其農會若ハ大地主等ニ對シ各種ノ品評會、競技會、展覽會等ノ開催ヲ促シ又農事試驗場及縣農會ニハ常ニ參考トナルヘキ資料物品ヲ陳列セシメ以テ當業者ヲ覺醒シ改良ノ氣運ヲ促進セムトス

(四) 農事指導員ノ養成

本縣農事試驗場縣農林學校及縣農會互ニ協力シ直接當業者指導ノ任ニ當ルヘキ技術員ノ養成ニ努ムトス

(五) 補助金ノ交付

各郡市ニ可成補助金ヲ交付シテ技術員ヲ増設セシメ適當ノ區域ヲ定メ一名宛配置セシムルノ方法ヲ講シ直接當業者指導ノ任ニ當ラシムトス

乙 耕地整理

第一 過去、現在ノ整理施行認可面積及將來ノ整理施行認可豫定面積

十 年 前	現 在	十 年 後	增 加 額
			十年前對現在一現在對十年後

二四八、六 ^町	七、〇二五、二 ^町	二九、〇四二、七 ^町	六、七七六、六 ^町	二二、〇一七、五 ^町
--------------------	----------------------	-----------------------	----------------------	-----------------------

備考

- (一) 十年前ハ明治三十八年末ノ認可面積ナリ
- (二) 現在ハ大正四年末認可面積ナリ

第二 獎勵及施設要項

- 一、智識ノ普及
各郡市町村ト協力シ斯業ニ關スル講習及講話等ヲ爲シ又實地視察ヲ獎勵シ印刷物ノ配布等ニ依リ一般當業者ヲシテ事業ノ效果ヲ周知セシメントス
- 二、技術上ノ幫助
整理施行ニ關スル調査、設計及工事ノ指導若ハ監督ヲ勵行セントス
- 三、手續指導
書類及圖面ノ調製其ノ他各般ニ渉ル指導ハ一層周到ヲ期セントス
- 四、費用補助
特殊工事費ニ對シ補助金ヲ交付セントス
- 五、資金ノ融通
資金ハ組合員又ハ整理施行者ヨリ徵收支辨スルヲ本旨トスルモ止ムヲ得サル場合ニ於テハ地主ノ援助、產業組合、勸

業銀行若ハ農工銀行又ハ保險會社ノ融通並公共團體ノ積立金利用ノ途ヲ講セシメントス

茶 業 部

第一 過去、現在ノ生産額、段別及將來ノ生産額、段別豫定

種 別	十 年 前 産 額	現 在 産 額	十 年 後 産 額	十 年 前 ニ 比 シ 現 在 ノ 増 加	現 在 ニ 比 シ 十 年 後 ノ 増 加
段 別	三、四、五、七	二、八、九、三、八	二、九、七、六	(減) 三、五、一、九	(減) 一、〇、八、四
價 額	六、七、四、〇、五、六	一、二、三、六、八、九、三	二、〇、三、九、八、四、九	四、五、一、八、三、七	六、七、八
數 量	五、〇、七、〇、七	六、四、四、一、九、七	一、〇、七、〇、四、七、六	一、三、七、一、七、〇	二、七、〇、五
				四、天、二、九	四、三、八
				八、二、〇、一	〇、三、四
					六、六、二、七

備考

(一) 生産額及段別ハ左ノ單價數量ニ依ル

イ、數量

十年前	(明治三十八年)	一段歩	十五貫六百二十一匁
現在	(大正三年ヨリ既往 五ヶ年間平均)	同	二十二貫二百六十一匁
十年後	(第十年目)	同	三十五貫八百三十一匁
口、價額			
十年前	(明治三十八年)	一貫匁	壹圓參拾貳錢九厘

現在	(大正三年ヨリ既往) 五ヶ年間平均	同	壹圓七拾四錢九厘
十年後	(第十年目)	同	壹圓九拾錢六厘

ハ、段別

十年前	三千二百四十五町七反歩
現在	(大正三年ヨリ既往) 五ヶ年間平均
内	二千八百九十三町八反歩

見積反別	八百八十町八反歩
本反別	二千十三町歩

(二) 十年後ノ産額内譯左ノ如シ

イ、現在茶園ニ由ル産額	百四萬二千三百九十六貫 百九拾八萬六千參百貳拾九圓
ロ、茶園開墾ニ由ル産額	二萬八千八十貫 五萬參千五百貳拾圓

第二 獎勵及施設要項

(一) 栽培法ノ改良及増殖

イ、現在茶園中混植園ヲ整理シ單純茶園タラシメントス

ロ、東海岸一帯ノ暖地及北勢適茶地ニ於テ増殖方法ヲ獎勵セントス

(二) 製造方法ノ改良

ハ、剪枝、耕耘、施肥、摘採ニ關スル改良方法ヲ獎勵セントス

イ、生葉ノ貯藏、生葉ノ蒸熱、揉捻、乾燥、調製、貯藏等製茶方法ノ改善ヲ圖ラシメントス

ロ、製茶器械ヲ利用シ生産費減少ノ方法ヲ圖ラシメントス

ハ、粗悪不正茶ノ産出ヲ防止セシメントス

ニ、共同製造ヲ獎勵シ生産費ノ減少品質ノ統一ヲ期セシメントス

ホ、共同製造場設置ノ運ニ至ラサル場所ニアリテハ最初共同蒸場ヲ設ケシメ共同組織ノ端緒ヲ啓カシメントス

(三) 製茶ノ共同販賣

製茶共同販賣ノ方法ヲ獎勵シ以テ其ノ利益ノ増大ヲ圖ラシメントス

(四) 製茶助成品(炭、薪、石炭)等ノ共同購入ノ方法ヲ獎勵シ價格ノ低廉ト品質ノ優良ナルモノヲ需用セシメントス

(五) 資金ノ融通

産業組合等ヲ利用シテ之レカ融通ノ途ヲ講セシメントス

(六) 實地指導

イ、縣技術員ヲシテ指導獎勵並取締ヲ爲サントス

ロ、地方ノ狀況ニ依リ郡市又ハ組合等ニ技術員ヲ設置セシメ實地指導啓發ノ任ニ當ラシメントス

(七) 茶業試験

栽培試験ニ付左ノ事項ヲ行ハントス

イ、試験茶園ノ設置ヲナシ斯業改良ノ資ニ供セントス

ロ、模範茶園ノ設置ヲナシ直接當業者ヲ刺戟覺醒セシメ斯業ノ發達ヲ促進セントス

ハ、病虫害ノ研究ヲナシ之レカ防除ニ遺憾ナカラシメントス

(八) 品評會及競技會

製茶及茶園品評會製茶技術競技會ノ開催ヲ獎勵セントス

(九) 茶業組合事業ノ督勵

イ、手揉及器械製造ニ關スル各種ノ試験研究ヲ行ハシメ其ノ優良方法ノ普及ニ努メシメントス

ロ、製茶職工ノ養成ヲ爲サシメントス

ハ、鶴鶴釜据付ノ普及ヲ圖ラシメントス

ニ、各郡市ニ製茶傳習所ノ設置ヲ普及セシメントス

(十) 獎勵金ノ交付

茶業ニ關スル各種ノ試験、品評會、製茶競技會、其他特種ナル事業ノ設置郡市又ハ組合等ニ技術員設置ニ付キ可成獎勵金ノ交付ヲ爲サントス

蠶絲業部

甲 養 蠶

第一 過去、現在ノ生産額及將來ノ生産額豫定

種別	十年前産額		現在産額		十年後産額		對 現 在		比 較	
	數量	價 額	數量	價 額	數量	價 額	十年前ニ比シ增加	十年後ノ增加	數量	價 額
春蠶	三、四、七六 _石	一、三、四、七三 _円	七〇、六四 _石	二、九六一、八四 _円	一〇三、三五九 _石	四、七七一、九〇三 _円	一、六三六、四五 _円	一〇、三三、〇九五 _石	一、七五〇、七三六 _円	四、七
夏蠶	九、八七二	三、六〇、〇七七	一五、四八六	五、六六、三三二	一八、五八九	七〇九、四七七	二〇六、二五五	五、七三、一〇三	一、四三、一四五	二、〇
秋蠶	九、九八八	四、二二、三三四	三九、九三三	一、五四九、八八八	八六、一〇八	三、五七一、七六八 _{二九、九四五}	一、一三七、四四四	三〇、〇四六、一七五	二、〇二一、九六〇	一、一、六
計	五、六、六二	二、〇九七、一七三	一、二五、六八三	五、〇七七、三四	二〇八、〇五	八、九九三、一六五 _{七、〇六二}	二、九八〇、一五二	一三、〇八二、三七三	三、九五、八四二	六、六

備考

- (一) 十年前ハ明治三十八年ノ統計ニ依ル
- (二) 現在價額ハ最近五ヶ年平均單價(一石春蠶兩金四拾貳圓拾錢、夏蠶兩金參拾六圓六拾錢、秋蠶兩金參拾八圓八拾錢)ニ依リ計上セリ
- (三) 將來ノ價額ハ繭質ノ改良並品種ノ整理ニ依リ現在ニ比シ春蠶繭〇割八歩、夏蠶繭〇割五歩、秋蠶繭〇割七歩ノ昂上ヲ見込ミ計上セリ

(一) 生産力増加内譯表

種別	養蠶戸數			對一戸掃立蠶種枚數			掃立蠶種總枚數			對十年前之增加割合	對十年後之增加割合
	計(實戸數)	秋蠶	夏蠶	平均	秋蠶	夏蠶	計	秋蠶	夏蠶		
十年前	三八、五七	一六、五〇七	一四、一八三	一、七二	〇、八四	〇、八六	四〇、一〇九	一一、八八〇	一四、一九七	一、七二	一、七二
現在	四〇、七三六	一五、七七〇	三五、六二二	二、八九	一、三〇	一、〇〇	五、九〇六	二、八九	一、八八	二、八九	二、八九
十年後	五、三九八	一六、六七三(減)	四八、九〇〇	三、〇五	一、四一	〇、九四	七、五七	一、五九、一六	一、六二九	三、〇五	一、五九、一六
對十年前之增加割合	二、二〇九	七三七(減)	二、四二九	一、一七	〇、四六	〇、一四	一六、七九七	一、一七	一、六二九	一、一七	一、一七
對十年後之增加割合	一〇、六二	〇、四	一五、一	六、八	五、五	一、六(減)	四、二	八、〇	一、一(減)	六、八	八、〇
對十年前之增加割合	二、六	九〇三	一三、三八	〇、六	〇、一〇	〇、六(減)	一七、六二	四〇、〇八〇	二〇〇(減)	〇、一	四〇、〇八〇
對十年後之增加割合	二、六	〇、六	三、七	〇、七	〇、八	〇、一	三、一	三、四	〇、一	〇、八	三、四

説明

對細段別桑園本段別ノ割合	桑園			對農戸數養蠶戸數歩合(實戸數)			對一畝量枚			對十年前之增加割合	對十年後之增加割合
	計(實反)	見積段別	本段別	計	秋蠶	夏蠶	平均	秋蠶	夏蠶		
二、〇	一四八	六、〇九九	四、九四〇	三、一	一、二	一、三	八、五	八、四	六、九	八、七	八、七
三、三	二〇三	九、九八〇、五	八、八七二	三、八	三、二	一、四	一、〇五	八、六	九、七	一、三	一、三五
三、九	二七六	一一、四三八、五	一〇、六四〇	四、八	四、五	一、五	一、三〇	一、二	一、九	一、三	一、三八
—	五四	三、八八〇、六	三、九三三	—	—	—	三、三	二	二、八	三、六	三、六
一、三	三、六	〇、五(減)	八、〇	〇、七	二、〇	〇、一	二、八	〇、三	四、一	四、二	四、二
—	七四	一、四五八、〇	一、七六八	—	—	—	二、五	三、八	二、二	二、二	二、二
〇、六	三、七	二、九	二、〇	一、〇	一、三	〇、一	二、四	四、五	二、一	二、一	二、一

一、増殖スヘキ桑園本段別中五百八十八町五反歩ハ開墾豫定段別一千三百四十四町歩ノ内ヲ以テ充用スル見込ナリ

(二) 生産額増加内譯表

種別	收繭額			種別	生産額増加内譯		
	春	夏	秋		蠶種掃立増加ニ依ル増	品種改良及技術向上ニ依ル増加	計
現在	七〇、二四 ^石	一五、四六 ^石	三九、九三	蠶種掃立増加ニ依ル増	八、六五 ^石	二、六七 ^石	一一、三二 ^石
増加歩合%	二五、六三	一九、九三	四一、一〇九	現在掃立量ニ對スル増加	二、六七 ^石	二、二九 ^石	四、九六 ^石
種別	現在	依ル増加ニ依ル増加	現在掃立量ニ對スル増加	品種改良及技術向上ニ依ル増加	計	合計	十年後
春	二、九六、一八四 ^石	一、三四、七六五 ^石	二四、一九一 ^石	二、二九 ^石	一一、三二〇 ^石	三三、〇九五 ^石	一〇三、三五九 ^石
夏	五六六、三三	一一三、四一八	二四、七五五	對スル増加	三、二九九	三、一〇三	一八、五八九
秋	一、五四九、八〇八	一、七九一、〇五二	一〇六、六二二	對スル増加	八、七五〇	四六、一七五	八六、一〇八
計	五、〇七七、三三四	三、三〇〇、二三四	三七三、三七七	對スル増加	一一、三八七	四一、二六四	二〇八、〇五六
増加歩合%	—	六五	七	九	三三	六六	—
種別	現在	依ル増加ニ依ル増加	現在掃立量ニ對スル増加	品種改良及技術向上ニ依ル増加	計	合計	十年後
春	二、九六、一八四 ^石	一、三四、七六五 ^石	二四、一九一 ^石	二、二九 ^石	一一、三二〇 ^石	三三、〇九五 ^石	一〇三、三五九 ^石
夏	五六六、三三	一一三、四一八	二四、七五五	對スル増加	三、二九九	三、一〇三	一八、五八九
秋	一、五四九、八〇八	一、七九一、〇五二	一〇六、六二二	對スル増加	八、七五〇	四六、一七五	八六、一〇八
計	五、〇七七、三三四	三、三〇〇、二三四	三七三、三七七	對スル増加	一一、三八七	四一、二六四	二〇八、〇五六
増加歩合%	—	六五	七	九	三三	六六	—

第二 獎勵及施設要項

(一) 養蠶戸數ノ増加

イ、經營規模大ナルヨリ寧ロ小ニシテ可成普ク之ヲ農家ニ及ホシ主業トノ調和ヲ保タシメントス
 ロ、飼育戸數夏蠶ハ主業トノ關係ニ鑑ミ現状(最近五ヶ年平均)ニ止メ春蠶及秋蠶ハ地方ノ事情ニ鑑ミ之カ増加ヲ圖ラン

(二) 養蠶技術ノ向上

イ、農事講習所ニ於ケル蠶業教育ニ依リ一層養蠶技術ノ完備普及ヲ圖ラントス
 ロ、養蠶組合ノ設置ヲ獎勵シ共同施設並經營法ノ改善ヲ圖ラシメントス
 ハ、縣ニ養蠶技術者ヲ常置シ尙郡蠶業技術員設置ヲ助成シ指導獎勵ニ努メシメントス
 ニ、縣又ハ其ノ他ノ者ニ於テ蠶桑ニ關スル試験研究ヲナシ成績良好ナルモノ、普及ト實行ヲ圖ラントス
 ホ、講習講話並品評會ヲ開催シ又ハ之ヲ開催セシメントス

(三) 桑園ノ改良並増殖

イ、桑園ノ改善、改植ヲ獎勵シ之カ事業ヲ助成セントス
 ロ、模範桑園(改良桑園、試験桑園等)ノ設置ヲ獎勵セントス
 ハ、桑葉ハ自給ノ目的ヲ以テ前記ノ改良ヲ行ハシムル外開墾地其ノ他ニ適宜増殖セシメントス
 ニ、夏秋蠶用桑園ヲ設置セシメントス

乙 蠶 種

第一 過去、現在ノ生産額及將來ノ生産額豫定

種別	十年前産額		現在産額		十年後産額		對 現 在 比		對 十 年 後 比	
	數量	價額	數量	價額	數量	價額	數量歩合	價額歩合	數量歩合	價額歩合
春蠶種	四、八九	五、五〇	五、八六	二、六七	八、四三	一九、三三	四、一	二、五七	六、四	四、四
夏秋蠶種	一七、〇四	三、六〇	五、七三	一、〇、九五	九、三三	二〇、六二	二、三	三、五七	八、五	六、二
計	五、九三	八、一五	一、一六	二、四七	一、七、八〇	三九、八二	九、七	六、一五	一、五〇	五、三

備考
 (一) 十年前ハ明治三十八年ノ統計ニヨル
 (二) 現在價額ハ最近五ヶ年平均單價(一枚春蠶種金貳圓拾五錢、夏秋蠶種金貳圓拾壹錢)ニ依リ計上セリ
 (三) 將來ノ價額ハ蠶種ノ改良、品位向上ニ依リ現在ニ比シ〇割五歩ノ増進ヲ見込ミ計上セリ
 (四) 框製蠶種ハ百蛾ヲ以テ一枚ニ換算セリ以下同シ

對掃立蠶種製造額比較表

種別	十年前	現在	十年後	對 現 在 比	
				十年前ニ比シ增加	十年後ノ增加
數量				割	割
割合				合	合

春蠶種	夏秋蠶種	計	春蠶種	夏秋蠶種	計
一、七九九	九、〇六三	一〇、八六二	二、〇五四	四、八〇一	六、八五五
二、〇五四	四、八〇一	六、八四六	二、〇五四	四、八〇一	六、八四六
二六、九(減)	九、九	一〇、一	八、一〇三	二、三四	一〇、四四三
	一、七	二、四六	一、九	二、六	四、五

説明

一、掃立枚數ニ比シ春蠶種ニ於テ一割四歩、夏秋蠶種ニ於テ一割ノ豫備ヲ見込ミタリ
 二、△印ハ不足數ヲ示スモノトス

第二 獎勵及施設要項

- (一) 原蠶種ノ普及
 イ、縣立原蠶種製造所ノ原蠶種製造配付ノ外試験事業ヲ擴張シ製絲及病理ニ關スル研究機關ヲ設ケ優良蠶種選出ノ便ニ供セントス
 ロ、郡設原蠶種製造所ノ事業ヲ助成シ之カ改善發達ヲ促サントス
- (二) 蠶種製造並保護法ノ改善
 イ、蠶種冷蔵所ノ設置ヲ促シ蠶種貯藏法ノ完全ヲ期セントス
 ロ、原蠶飼育及蠶種製造方法ノ指導ニ努メ之カ改良ヲ促サントス
- (三) 蠶業取締所ノ設備ヲ完成セントス
 蠶業取締所ノ設備ヲ完成セントス
- (四) 蠶種同業組合ヲ活動セシメントス

丙 製 絲

第一 過去、現在ノ生産額及將來ノ生産額豫定

種 別	十年前産額		現在産額		十年後産額		對 現 在		對 比 較	
	數量	價 額	數量	價 額	數量	價 額	數量	價 額	數量	價 額
器械生絲	四〇、一四八	四、八三三	六二、三九三	四、七五三	八、六四一	七、一七二	二二、二〇一	九九一、九六六	五、四	七六、九六八
座繰生絲	三、二九三	一、六二五	二、一三三	五〇五、一七二	七六、一七〇	七、八八元	三三、二七六	三、八	五、六六八	二五七、四九八
玉 絲	四、七〇七	二、四七二	四、一七六	一〇三、〇七二	三三、三三六	(減) 五九(減) 二、七二	(減) 一、三	七、二九四	二〇八、二四五	一七、五
屑 物	一〇、三三三	六、六六六	三、四七二	一三三、九七七	三三、三八四	一三、三三六	四五、二九九	一三、〇	三五、八八二	一八九、四五七
合 計	五八、三六二	二八、二八二	一〇一、一〇四	二、〇七六	一〇、〇五二	一、八一	四二、七九一	三、六八、三二二	七、三二七	八二五、八四四
										五、七八

備考

- (一) 十年前ハ明治三十八年ノ統計ニ依ル
- (二) 現在ノ價格ハ最近五ヶ年平均(一貫匁器械生絲金五拾五圓七拾四錢座繰生絲金四拾五圓四拾參錢玉絲金貳拾四圓六拾七錢屑物金五圓貳拾八錢)ニ依リ計上セリ
- (三) 十年後ノ價格ハ器械生絲及玉絲ハ品位向上ニ依リ現在ニ比シ増進一割ヲ見込ミ、座繰生絲ハ原料ノ品位低下ニ依リ屑物ハ製絲法ノ改良ニヨリ其ニ現在ニ比シ異狀ナキ見込ヲ以テ計上セリ
- (四) 十年後ノ屑物生産歩合ハ最近五ヶ年平均生絲、玉絲總産額ノ三割五分ニ依リ計上セリ

(一) 生産力増加内譯表

種 別	十年前		現 在		十年後		對 現 在		對 比 較	
	數量	價 額	數量	價 額	數量	價 額	數量	價 額	數量	價 額
器械生絲	對一釜一ヶ年生産力	五、一九〇	二五三	二五三	五、一八五	(減) 九五〇	(減) 一、八	八四五	二〇	一、九
	就 業 日 數	八、〇七六	五、七六	九〇、八五	六、二八九	七、八	二、八九〇	三四、〇七	四七	六、〇
	就 業 日 數	一、五〇七	一、六八〇	一、六八〇	一、七三	一、二	(減) 三	二、八九〇	九、〇	〇、一
座繰生絲	對一釜一ヶ年生産力	三、〇四五	六、六二	三、二二	九、九九四	三、五七六	二、七	一八、七四	三、三七三	五、九
	就 業 日 數	二、九	三、三三	二、九	三、三三	二、六	(減) 二	一、八	六、〇	〇、一
	就 業 日 數	二、九	三、三三	二、九	三、三三	二、六	(減) 二	一、八	六、〇	〇、一
玉 絲	對一釜一ヶ年生産力	一、八七三	二、七九	一、八六三	(減) 六、四〇四	三、五	六、八五四	五、〇	五、〇	〇、一
	就 業 日 數	四九、六六	七四、四九	七四、四九	(減) 三、五	三、五	二四、八三	五、〇	五、〇	〇、一
	就 業 日 數	二、三七	二、三七	二、三七	(減) 三、五	三、五	二、三七	七、四	七、四	〇、一

殺繭乾繭器ノ設備	十年前	現在	十年後	増加數	歩	合
		五八	八五	二六		五〇

説明

- 一、十年前ノ釜數ハ依ルヘキ統計ナキヲ以テ本表ニハ其ノ使用工女數ヲ計上セリ
- 二、十年前ノ作業日數及繰絲工程ハ依ルヘキ統計ナキヲ以テ計上スルヲ得ス
- 三、十年後ノ乾繭器設備數ハ消費原料中春蠶繭八萬五千石ト見做シ一個ノ乾繭能力一晝夜本乾十石十日間使用百石トシテ計上セリ

(二) 生産額増加内譯表

種別	現在	増加		計	十年後
		釜數増加ニヨルモノ	工程増加ニヨルモノ		
器械生絲	六、三九九	一一、三九	五五、二四七	七六、六八六	一四一、三二七
座繰生絲	一一、二二三	—	六、二九七(減)	五、六八八	一六、七九〇
玉絲	四、一七六	三、〇七二	三、九九三	七、二九四	一一、四七二
計	七、六四九	一五、二二	六五、五三七	九一、九三〇	一六九、五七九
屑物	一三、四七一	五、九三九	二五、五七六	四五、三六五	五九、三三三
合計	一〇一、一一〇	二一、五八〇	九一、二二五	一二、五四七	一三七、八二二

種別	現在	増加		計	十年後
		生産増加ニヨル増加	品位向上ニヨル増加		
器械生絲	三、四七五、三三三	四、四一〇、六八〇	三四七、五三二	七、九二二、五四五	八、六四四、七二一
座繰生絲	五〇五、二七二	一五七、四九七	—	六六二、七七〇	七〇二、七七〇
玉絲	一〇一、〇四一	一七九、九四三	一〇、〇七三	二八、三〇一	三一一、三六六
計	四、〇八三、六六六	四、八三九、一〇〇	三四七、八三九	八、六六〇、〇〇一	九、七三六、七九七
屑物	一三、四九七	一八九、四五七	—	一八六、〇〇一	三三、三六四
合計	四、一〇七、一六三	五、〇八八、五七七	三四七、八三九	八、六六〇、〇〇一	一〇、〇五二、一八一

第一獎勵及施設要項

- (一) 經營並生産組織ノ改善
 - イ、經營方法ヲ改善シ製品ノ統一、生産費ノ低減ヲ期セムトス
 - ロ、機械製絲ニ在リテハ小工場ノ合同又ハ設備ノ擴張ニ依リ可成百釜以上ノ工場タラシメムトス
 - ハ、足踏座繰製絲ニ在リテハ可成農家ノ副業トシテ剩餘勞力ノ使用ヲ主眼トセムトス
 - ニ、玉絲製絲工場ノ擴張ト技術ノ改良ヲ獎勵シ一面ニ於テハ農家ノ副業トシテ自家本位ノ生産ヲ爲サシメムトス
 - ホ、就業日數ノ増加、技術ノ改善等ニ依リ工程ノ増進及絲量ノ增收、品位ノ向上ヲ期セムトス
- (二) 技術ノ改良

イ、製絲試驗機關ヲ設置シ併セテ技術者ノ養成ヲ爲シ繰絲方法ノ改良ヲ爲サシメムトス

ロ、工女養成場ノ特設ヲ勸誘シ短時日ニ工女ノ養成ヲ爲サシメムトス

ハ、技術員ヲ常置シ指導獎勵セシメムトス

(三) 乾繭方法ノ改善

乾繭場ノ改善並増設ヲ獎勵シ完全ナル貯繭ヲ爲サシメムトス

(四) 購繭方法ノ改善

養蠶製絲兩業者ノ聯絡ヲ圖リ原料ノ改良整理ヲ圖ル爲メ購繭品評會ヲ開催セシメムトス

(五) 製絲同業組合ノ活動

事業ノ擴張ヲ奨メ同業者相互ノ利益ヲ増進セシメムトス

畜産業部

第一 過去、現在ノ生産額及將來ノ生産額豫定

種別	十年前		現在		十年後		十年前ニ比シ現在ノ増加		現在ニ比シ十年後ノ増加	
	數量	價額	數量	價額	數量	價額	數量	價額	數量	價額
牛	三九,六六〇	?	三六,一八〇	二,四九,九〇六	五三,六五三	三,九六,五九六	二一	一七,五三三	一,四六,六〇六	四,〇八
馬	二,三〇〇	?	三,三七七	一八九,一一二	四,五三三	二八,一二〇	四	一,一五六	九二,〇六六	三,四三
雞(成)	一六五,七五七	?	二〇五,八八八	一〇九,一一九	二九〇,〇四八	一六八,四四七	四〇,七三	?	五九,三三六	四,一一
産積	二,一〇〇	?	三,一二六	六五,四三六	五,六〇六	二八,九三三	四,二七	?	六,五三三	七,九七
肥育	?	?	?	?	一〇,七三三	三三,九三三	?	?	三三,一九三	?
去勢	?	?	?	?	一,九七三	一九,六七〇	?	?	一八,九七〇	?
耕牛	三,六六〇	一,六七,九三〇	三,〇〇〇	一,五七,八七九	五,五二七	二,三三,六六六	一,八六	?	七,三二八	四,七
廐馬	三,〇〇〇	一,〇〇,〇〇〇	二,〇〇〇	一,〇〇,〇〇〇	二,〇〇〇	一,〇〇,〇〇〇	?	?	二,〇〇〇	?
肥牛	二,二〇〇	五,四四〇	三,三七〇	七,六七七	九,〇〇〇	二〇,八六〇	二,八〇	?	一三,六六〇	?
計	六,六六〇	一,三三,〇八〇	八,六二二	一,三七,九二九	一七,〇〇〇	三,一〇,八八二	二,〇〇	?	二五,八八二	?
牛乳	三,六六〇	一,三三,〇八〇	八,六二二	一,三七,九二九	一七,〇〇〇	三,一〇,八八二	二,〇〇	?	二五,八八二	?
卵	一,〇〇〇	一〇〇,〇〇〇	一,〇〇〇	一〇〇,〇〇〇	一,〇〇〇	一〇〇,〇〇〇	?	?	一,〇〇〇	?
雞糞	一,六五七,〇〇〇	八三,八五五	二,〇五八,八八〇	一〇三,九四三	二,〇〇〇,〇〇〇	一〇三,九四三	?	?	二,〇〇〇,〇〇〇	?
生産價額	二,七七八,〇〇〇	三,六六〇	三,六六〇	三,六六〇	七,〇六八,七三三	八,四八二,〇〇〇	八,四八二,〇〇〇	八,四八二,〇〇〇	八,四八二,〇〇〇	八,四八二,〇〇〇

備考

(一) 十年前ハ明治三十八年ノ統計ニ因ル

- (二) 現在ハ大正三年ノ統計ニ因ル
十年前ニ比シ現在ノ増價額ノ集計ハ金七拾八萬九千參百七拾四圓トナルモ金八拾五萬四千八百拾圓トセシハ現在ノ產額價額金六萬五千四百參拾六圓ヲ加ヘ比較シタルニ依ル
- (三) 牛馬及鶏ノ十年前ニ於ケル價額、肥育牛ノ十年前及現在頭數、去勢牛ノ十年前ノ頭數ハ共ニ不明ナルヲ以テ掲上スル能ハス
- (四) 鶏ハ最近ニ於テ雄一羽ニ對シ雌四羽三分六厘ナリト雖モ將來ニ於テ之カ配合ヲ雄一羽雌五羽ニ進メントス
- (五) 牛馬及鶏ノ既往十ケ年ノ平均増加歩合ハ牛一分五厘、馬三分九厘、鶏三分二厘ナリト雖モ更ニ最近六ケ年間ノ平均増減歩合ハ牛三分二厘ノ増加ヲ示スニモ不拘馬ハ二毛ノ減トナリ鶏ハ一分四厘ノ増ナリトス故ニ將來ニ於テ農家戸數、耕地面積其他ノ狀勢ニ據リ遞加率ヲ牛四分五厘、馬三分、鶏三分五厘トセリ
- (六) 耕牛馬ハ既往十ケ年平均ニ於テ牛馬數ノ八割六分五厘ヲ示スモ將來ニ於テハ農業組織ノ關係ニ據リ九割五分トセリ
- (七) 產牛ハ種牝牛ノ改善及増加ト之カ適當ナル配置ニ依リ將來現在ノ八割ヲ増加スルモノトセリ
- (八) 肥育牛ハ肉牛ノ需用益々増加ノ趨勢ニ加フルニ都市ニ於ケル本縣產出ノ肉牛ノ聲價ハ廢役牛ノ利用上最モ有利ナルヲ以テ畜牛數ノ二割トセリ
- (九) 去勢牛ハ產出牝牝ノ利用ト價格ノ昂上ヲ計ル有效ナル方法ナリ故ニ產額ハ牝牝各同數ト見做シ牝牝ノ半數即チ產牛數ノ二割五分トセリ
- (二) 搾乳量ハ乳牛ノ改良ト搾乳方法ノ改善ニ據リ既往ノ平均増加歩合九分五厘ヲ以テ進メントス

- (三) 産卵ハ既往ノ平均一羽一ケ年六十六個六分ナルモ種類ノ改善ト雌雄ノ配合ヲ適當ナラシメ據テ平均八十三個タラシメントス
- (三) 廐肥ハ過去及現在ニ於テハ平均一頭一ケ年採收量牛二千貫馬一千貫トシ將來ニ於テ廐舎ノ改善ニ依リ牛三千貫馬二千貫ト見做シタリ
- (四) 鶏糞ハ一羽平均一ケ年採收量ヲ十貫トス
價格ノ產出ハ左ノ如シ
- イ、牛、現在ハ既往三ケ年平均一頭金六拾七圓ニシテ將來ハ品質ノ昂上ニヨリ現在價格ノ一割ヲ増進スルモノト見做シ一頭金七拾參圓トセリ
- ロ、馬、現在ハ既往三ケ年平均一頭金五拾六圓ニシテ將來ハ品質ノ昂上ニヨリ現在價格ノ一割ヲ増進スルモノト見做シ一頭金六拾貳圓トセリ
- ハ、鶏、現在ハ既往五ケ年平均一羽金五拾參錢ニシテ將來ハ品質ノ昂上ニヨリ現在價格ノ一割ヲ増進スルモノト見做シ一羽金五拾八錢トセリ
- ニ、産額、現在ハ既往三ケ年平均一頭金貳拾壹圓ニシテ將來ハ品質ノ昂上ニヨリ現在價格ノ一割ヲ増進スルモノト見做シ一頭金貳拾參圓トセリ
- ホ、耕牛馬勞賃、現在及將來ハ既往五ケ年平均一頭金四拾貳圓トセリ
- ヘ、鶏卵、將來ハ既往五ケ年平均一個金貳錢トセリ
- ト、牛乳、將來ハ既往五ケ年平均一石金貳拾五圓トセリ

- チ、肥育牛、將來ハ増肉及品質ノ昂上ニヨリ増進價格一頭金參拾圓トセリ
- リ、去勢牛、去勢ニ由ル品質昂上價格一頭金拾四圓トセリ
- ス、鹿肥、牛千貫金拾八圓馬千貫金貳拾參圓トセリ
- ル、鷄糞十貫金五拾錢トセリ

第二 獎勵及施設要項

(一) 家畜家禽ノ改良及増殖

- イ、種牡牛ノ頭數ハ別表ニ基キ設備セシメ産積ノ改良増殖ヲ圖ラムトス
- ロ、種牡牛ノ種類ハ役肉用ハ主トシテ優良内國種乳用ハホルスタイン種系及エアシャ種系ヲ採用セシムトス
- ハ、畜牛ハ前項ノ種類ヲ家禽ハ主トシテ名古屋コーチン種レグホン種ミノルカ種横班ブリモースロットク種ノ普及ヲ圖リ共ニ在來ノ劣等種ハ漸次之ヲ淘汰セシムトス
- ニ、家畜ノ共同購入ヲ促シ依テ其ノ購入價額ノ低廉ヲ圖リ且ツ種類ノ撰定ヲ誤ラサシムトス
- ホ、大地主及篤農家ヲシテ畜牛ノ預托飼育者ヲ増加セシムトス

(二) 家畜ノ利用

- イ、畜力ハ獨リ耕耘ノミナラス廣ク軌歌ノ方法ニ因リ其範圍ヲ擴張セシムトス
- ロ、廢用後ノ畜牛ハ肥育ノ方法ヲ施シ其ノ價格ノ増進ヲ圖ラシムトス
- ハ、牡犢ニシテ種畜ノ望ナキモノニハ去勢ヲ施シ之カ價格ノ増進ヲ圖ラシムトス

ニ、牝牛ハ地方ノ狀況ニ依リ可成蕃殖用ニ供用セシムトス

(三) 家畜家禽ノ飼養管理法ノ改善

- イ、飼料ノ栽培、採取及貯藏ノ方法ヲ有利ニ行ハシムトス
- ロ、飼料ノ種類、配合、數量ヲ適當ナラシメ以テ生産費ノ輕減ヲ圖ラシムトス
- ハ、從來廢物トセル藎藎莖、蘆沙等ニシテ飼料ニ適スルモノヲ採擇シ經濟的飼料タラシムトス
- ニ、厩舎ハ主トシテ窓口ノ位置及地盤ヲ改造セシメ以テ家畜ノ衛生ト多量ニシテ多効ナル厩肥ヲ收得セシムトス
- 畜産技術員ノ設置 地方ノ狀況ニ依リ之カ設置ヲ爲サシメ實地指導啓發ノ任ニ當ラシムトス
- 畜産ニ關スル團體ノ組織 地方ノ狀況ニ依リ畜産組合若クハ其ノ他ノ組合ヲ設置セシムトス
- 共進會品評會ノ開催 縣、郡若クハ市町村ヲ區域トナシ時ニ之カ開設ヲ促シ當業者ヲ刺戟啓發セシメ斯業ノ發達ヲ圖ラムトス

- (七) 家畜及畜産物ノ共同販賣 肉牛、鷄卵等ハ共同販賣ノ方法ヲ獎勵シ以テ其ノ利益ノ増大ヲ圖ラシムトス
- (八) 資金ノ融通 産業組合、農工銀行若クハ大地主及有志者ノ力ニ依リ之カ融通ノ途ヲ講セシムトス
- (九) 優良ナル種禽種卵ノ普及 地方ノ狀況ニ應シ各種用途ニ適當ナル種禽種卵ノ配布ヲ行ハムトス
- (二) 畜牛ノ肥育委託試驗 各郡ニ於テ少クモ一ヶ所ヲ設置シ同時ニ地方ノ模範タラシムトス
- (三) 家畜市場ノ督勵 各市場ヲシテ當業者ニ便益ヲ與ヘ同時ニ市場ノ發達ヲ期セシメントス
- (三) 實地指導 地方ノ狀況ニ應シタル實地指導ヲ行ヒ當業者ノ智能啓發ニカメムトス
- (三) 獎勵金交付 畜産組合、種牡牛購入及特種ノ事業ニ對シ可成獎勵金ヲ交付シテ斯業ノ發達ヲ促サムトス

(参照)

種牡牛遞加表

現在	區別	第一年	第二年	第三年	第四年	第五年	第六年	第七年	第八年	第九年	第十年
五九	所要	五九頭	五九頭	五九頭	六〇頭	六二頭	六三頭	六四頭	六六頭	六九頭	七〇頭
補充	更新	四二頭	一七頭	一三頭	一七頭	一三頭	一六頭	二〇頭	二四頭	一五頭	一三頭
五九	繰越	二七頭	三三頭	二七頭	三三頭	二六頭	三三頭	二九頭	三五頭	三三頭	三六頭

備考

(一)(二)(三)(四)(五)(六)(七)

乳用種牡牛ノ頭數ハ現在ニ於ケル頭數五十六頭ヲ限度トシ之カ改善ヲ計ラシム

本表ハ役肉用種牡牛ヲ掲上ス

産續五十頭以上百頭以内ヲ増加スル毎ニ種牡牛一頭ノ補充ヲ要スルト雖モ地方ノ狀況ニ應シ斟酌ス

更新ハ二ヶ年毎ニ之ヲ行フ

現在ノ所要頭數ハ大正三年ノ頭數ヲ掲上ス

第一年ノ更新頭數二十八頭ハ現在ノ頭數中既ニ二ヶ年供用シタルモノニ付更新ス

現在ニ於テ種牡牛ノ設置ナキ郡ハ産牛三十頭以上ニ對シ第一年ニ於テ各一頭ヲ新設スルモノトス

水産業部

第一 過去、現在ノ生産額及將來ノ生産額豫定

種別	十年前		現在		十年後		增加額		價額增加歩合	
	金額	數量	金額	數量	金額	數量	金額	數量	金額	數量
漁撈	二、七三、八二		三、〇三、四七九		四、三〇四、二八		二四九、五九六	一、二八〇、七三九	〇、九	四、二
製造	一、四九、四四		二、四〇、七〇七		二、五八〇、五九二		五四九、二二三	五九、八八五	三、〇	二、六
養殖	一、四八、三三四		一、七四、七二二		二、五九、三三八		二九六、三七八	七五、五二六	二、〇	四、二
通計	四、三八、五八		四、九五、九〇〇		七、二九、七三三		五七三、三六二	二、三六、八三	一、三	四、七

備考

- (一) 十年前ハ明治三十八年ノ統計ニ因ル
- (二) 現在ハ漁撈、製造ニ就テハ大正三年ヨリ既往七ケ年ノ統計ニ依リ豊凶ニケ年ヲ除キタル平均數ニ因リ養殖ニ就テハ大正三年ノ統計ニ因ル
- (三) 數量ハ漁撈ニ於テ單位ノ名稱ヲ異ニセルモノアルヲ以テ其計數ヲ掲クル能ハズ尙養殖ニ於テ十年前生産數量ガ

遙ニ現在數量ノ上ニアルハ日露戰後市場ノ好況ニ乘ジ多量ノ採取ヲナセルニ基因ス
現在ニ比シ十年後ノ生産増加額金貳百參拾參萬六千八百拾參圓ニシテ其ノ内譯左ノ如シ

(イ) 漁撈ニ依ル生産増加額 金百貳拾八萬七百參拾九圓

1、沖合漁業ノ開發又ハ改善ニヨル増加額 金九拾萬壹千八百八拾八圓

2、出稼漁業獎勵ニヨル増加額 金貳拾壹萬壹千七百六拾圓

3、沿岸漁業ノ改良發達ニヨル増加額 金拾六萬七千七百九拾壹圓

(ロ) 製造ニ依ル生産増加額 金七拾五萬四千五百貳拾六圓

1、節類製造增加額 金貳拾八萬參千八百五拾五圓

2、特種乾鹽魚製造增加額 金九萬九千七百五拾壹圓

3、水産罐詰製造增加額 金拾九萬貳千圓

4、特種海藻製造增加額 金參萬六千五百五拾圓

5、一般製品改良及其他ノ増加額 金拾四萬貳千七百七拾圓

(ハ) 養殖ニ依ル生産増加額 金參拾萬壹千五百四拾八圓

1、池中養殖面積ノ増加及養殖法改良ニ依ル増加額 金八萬參千八百參拾六圓

2、海中養殖面積ノ擴張及養殖法改良ニ依ル増加額 金貳拾壹萬七千七百七拾貳圓

第二 獎勵及施設要項

(一) 漁撈

(イ) 沖合漁業ノ改善發達ヲ圖ルコト

1、鯉漁業、鮪漁業及秋刀魚漁業ニ關シテハ沖合漁場ノ調査漁礁ノ實測ヲ行ヒ且ツ各日優良漁場ノ電報通信ヲナシ魚群ノ濃薄漁獲ノ狀況並ニ其位置ヲ示シテ當業者ノ便ヲ計リ漁獲ノ增收ヲ期セントス

2、海豚、旗魚等ノ漁獲ヲナサシムル爲メ銛突漁業ノ獎勵ヲ爲サントス

3、操業ノ安全ヲ期スル爲漁船ノ改良ヲ獎勵シ以テ抵抗力ヲ増加シ八丈島及土佐沖方面ノ優良漁場ニ出漁セシメントス

4、漁船ノ運用航海ニ關スル技術ノ練習ヲナサシメントス

5、鯉鮪秋刀魚漁業ニツキテ漁具漁法ノ改良ヲ獎勵シ漁獲ノ増加ヲ圖ラシメントス

(ロ) 出稼漁業ニツキテハ出漁ニ適合スル漁業ノ調査ヲ爲シ内灣沿岸ノ打瀬網外海方面ノ釣漁業者ニ對シ朝鮮海出漁ヲ獎勵シ以テ漁獲ノ增收ヲ圖ラントス

(ハ) 沿岸漁業改良發達ヲ圖ルコト

1、定置漁業ノ普及ヲ計ル爲メ小臺網小敷網等ノ漁場ヲ調査シ企業ノ便ヲ圖ラントス

2、築磯及暗礁除去ヲ獎勵シ漁場ノ改善整理ヲ圖ラシメントス

3、漁具漁法ノ改善ヲ計リ漁獲ノ增收ヲ圖ラシメントス

4、種苗ノ移殖掃除又ハ採捕ノ方法ヲ改善シ以テ沿岸生物ノ蕃殖ヲ圖ラシメントス

(ニ) 漁船漁具ノ設計漁場ノ鑑定ヲ爲シ漁業ノ改良發達ヲ促サントス

(二) 製造

水産製造ニツキテハ専ラ設備ノ改善ヲ行ヒ經費ノ節約ト生産力ノ増加ニ依リ之ガ增收ヲ圖ルコト

(イ) 節類煮干醜等ニ對シテハ竈ノ改良濕乾室ノ設備ニヨリ生産増加ヲ圖ラシメントス

(ロ) 罐詰製造ニツキテハ卷縮式製罐機ヲ設備セシメ以テ鍛付職工常置ノ要ナカラシメ製造ノ普及ト經費ノ節約ヲ計リ

生産ノ増加ヲ期セシメントス

(ハ) 製造ニ關スル設備ノ設計及製品ノ鑑定ヲナシ以テ製造改良ノ實ヲ舉ケシメントス

(ニ) 汎ク製品需要地ノ商況ヲ調査シ試賣ヲ行ヒ販路ノ擴張製品ノ改良ヲ促サントス

(三) 養殖

養殖ニツキテハ普ク適地調査ヲ行ヒ或ハ經濟的試驗ヲナシテ其範ヲ示シ之カ發達ヲ期スルコト

(イ) 溜池溝渠等ノ廢水面ヲ利用シテ鯉鰯等ヲ放養セシメ粗放養殖ノ普及ヲ圖ラントス

(ロ) 従來行ハレタル池中養殖ニツキテハ之ガ改善ヲ促シ最モ集約的ニ經營ヲナサシメ增收ヲ圖ラシメントス

(ハ) 海面養殖ニツキテハ紫菜牡蠣真珠介ノ養殖ヲ普及改善シ以テ生産ノ増加ヲ圖ラシメントス

(ニ) 養殖場ノ設計水質餌料ノ鑑定ヲ行ヒ斯業ノ發達ニ便セントス

(四) 實地指導

漁撈製造養殖其他漁村經營等ニ關シ實地指導ヲ行ヒ以テ一般當業者ノ技能啓發ニ力メントス

(五) 技術員設置

本計畫ノ實行ヲ期スル爲新ニ沿海各郡ニ技術員ヲ置キテ指導獎勵ノ任ニ當ラシメ其ノ設置ニ付テハ可成相當ノ補助金

ヲ交付セントス

(六) 組合ノ指導

漁業組合ノ改善發達ヲ促シ漁民ノ共同利益ヲ増進セシメンガ爲各種施設事業ヲ經營セシメ尙水産組合ニ就テハ之カ活動ヲ促シ水産業獎勵ノ實ヲ舉ケシメントス

(七) 漁業取締

一般漁業者ニ對シ蕃殖保護ノ念ヲ喚起シ以テ其ノ實ヲ舉ケシメントス

(八) 品評會

水産組合及其他ノ機關ニ對シ各地ニ開催セラル、共進會博覽會ニ於ケル出品ヲ獎勵シ製品ノ改良ト販路ノ擴張ヲ圖リ又ハ簡易ナル水産物品評會ヲ開催セシメ斯業ノ改良發達ヲ促サントス

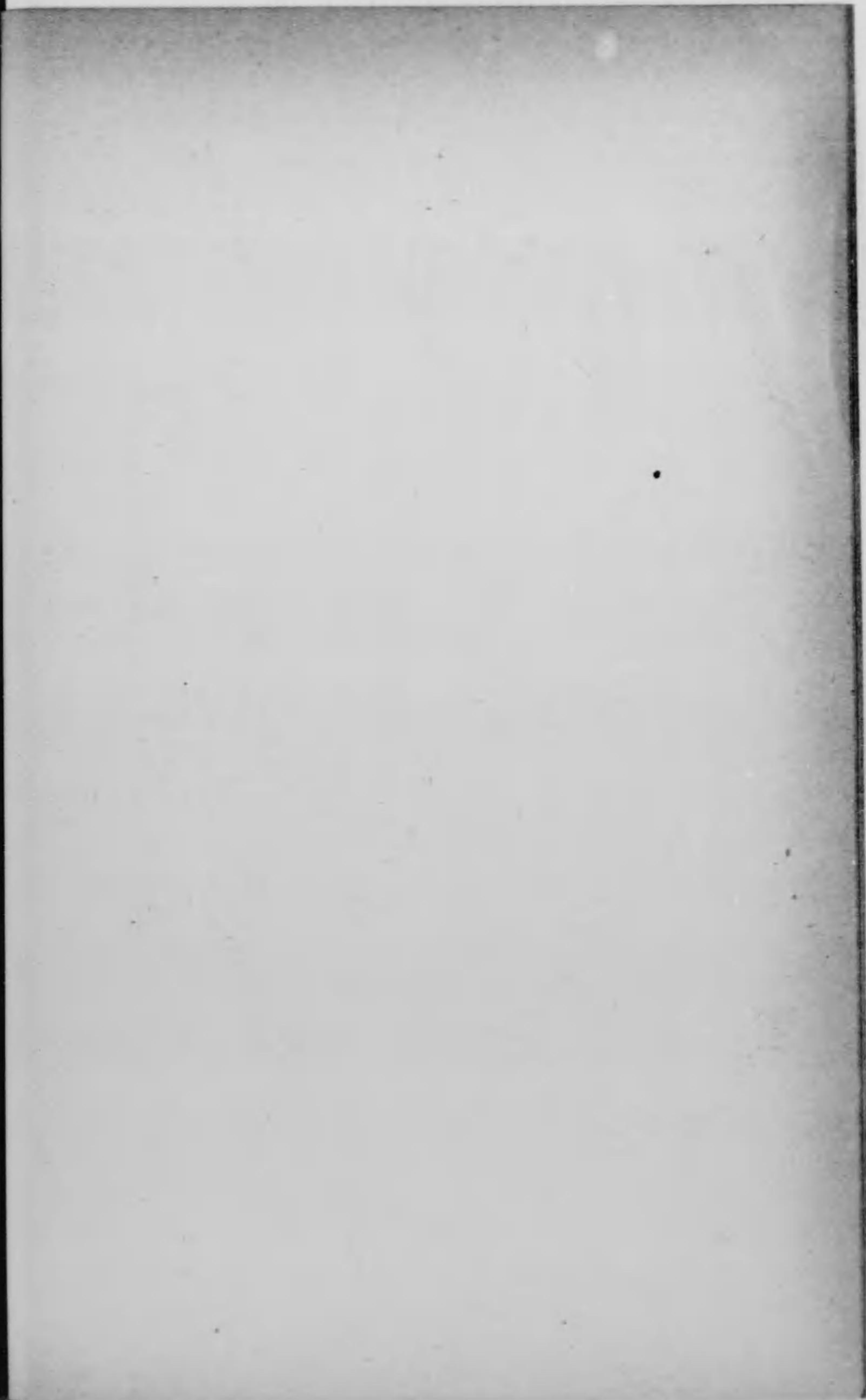
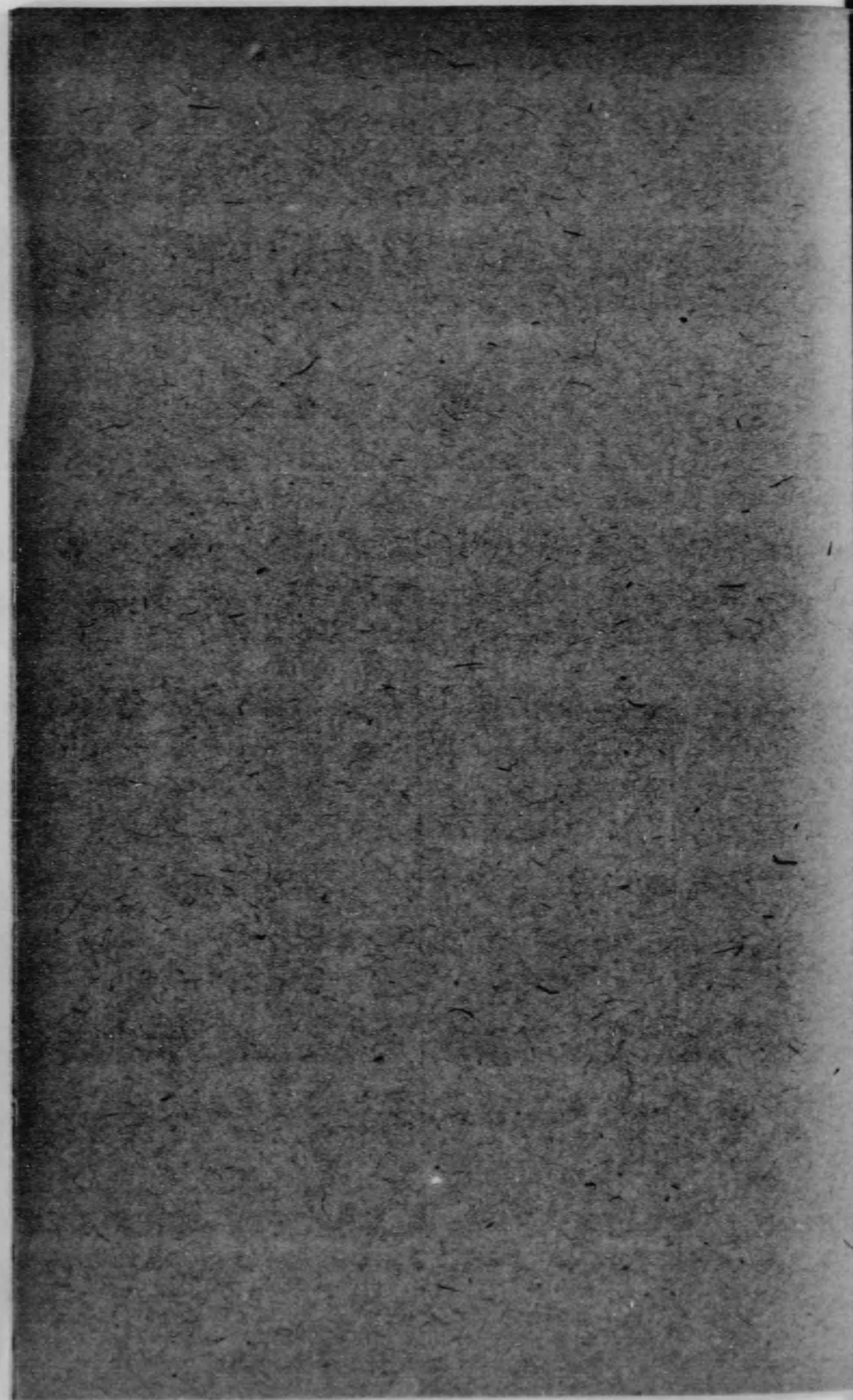

林業部

甲 主 産 物

第一 過去、現在ノ生産額及將來ノ生産額豫定

品 種	十 年 前		現 在		將 來 (五十年後)		現 在 ヨリ 増		増 加 ノ 係 數		
	數 量	價 額	數 量	價 額	數 量	價 額	十 年 前	現 在	十 年 前	現 在	
用 材	六〇九、六八三	一、〇〇三、八七六	七九、三七七	一、八一三、一九五	二、八〇〇、〇〇〇	八、二六〇、〇〇〇	一、〇七〇、六七三	六、四四六、八〇五	五五	一〇〇	四四五
薪 炭 材	二五、七三三	四〇五、六四九	二七六、二七四	五二〇、二七八	三二〇、〇〇〇	五九一、〇四〇	四三、七六六	八〇、七六三	七九	一〇〇	一一六
竹 材	八五、一五九	一五、〇二八	一〇三、一八八	四〇、八四三	一、〇〇〇、〇〇〇	四六三、〇〇〇	八六、八八二	四三、一五七	六二	一〇〇	一、三四
計	—	一、四四、五五五	—	二、三三四、三六六	—	九、三三四、〇四〇	—	六、九四九、七四	六二	一〇〇	三九四

備 考

(一) 十年前ハ明治三十八年ノ統計ニ依ル

(二) 現在數量ハ既往七ヶ年中(明治四十二年乃至大正三年)最高最低ヲ除キタル五ヶ年平均ニ依リ單價モ同様(用材

一尺ノ金貳圓四拾五錢八厘、薪炭材一棚金貳圓八拾四錢七厘、竹材一束金參拾八錢六厘)トス

(三) 五十年後(第五十年目)ニ於テハ用材材ノ半ハ伐採利用シ得ルノ時期ニ達スルモノトシ一町歩ノ平均伐採量ヲ二

十尺メトス

薪炭林ハ改良ノ結果一町歩ノ伐採量ヲ四棚トス

竹林ハ現在ノ伐採量一町歩四十五束強ニ當リ甚タ少シ改良ノ結果ハ少クモ百束ニ達セシムル見込ナリ、單價ニ於テ用材竹材ハ現在額ニ各二割ヲ加フ即チ用材一尺ノ金貳圓九拾五錢竹材一束金四拾六錢參厘トス
 (四) 森林經營ハ長年期ヲ要シ其ノ完成ヲ期スルハ數十年ノ後ニ屬ス、サレハ林業ハ他ノ産業ノ如ク十年後ノ收入ヲ豫定スルハ其ノ當ヲ得タルモノニアラサルヲ以テ造成セラレタル森林ヲ伐採利用シ得ヘキ時期ヲ第五十年目トシ茲ニ五十年後ノ生産收入ヲ豫定セリ

第二 將來ニ於ケル林野面積豫定

- (一) 今後ノ造林面積ヲ豫定スルニ先ツ第一期十ケ年間ニ於テ造林ヲ要スル二十一萬町歩(用材林豫定地二十八萬町歩ノ四分ノ三)ノ四分ノ一強五萬七千餘町歩ヲ新植シ他ハ第二、第三期ノ二十ケ年間ニ殘面積ノ凡ソ半ツ、ヲ植栽完了セントス
- (二) 薪炭林ハ樹種改良及株數増加ノ必要ナル部分ナキニアラサレトモ大體天然生ヲ撫育スレハ足ルヲ以テ特ニ造林ノ計畫ヲ立テス
- (三) 竹林ハ第一期十ケ年間ニ之レヲ約倍加シテ五千町歩ニ達セシメントス而シテ第二、三期二十ケ年間ニ尙五千町歩増殖ノ見込ナリ

林野區分表
 (豫定面積)

總面積		四〇三、三九〇、二二			
經營地	除外地				
三七〇、〇〇〇、〇〇	三三三、三九〇、二二				
(九一、七%)	(八、三%)				
用材林	薪炭林	竹林	耕地擴張 豫定地	採草地牧場 荒廢地其他	
二八〇、〇〇〇、〇〇	八〇、〇〇〇、〇〇	一〇〇、〇〇〇、〇〇	一五、四三五、五	一七、九五四、七	
(七五、七%)	(二一、六%)	(二、七%)	(四六、二%)	(五三、八%)	

備考

- (一) 耕地擴張豫定地全部ノ開墾ヲ終ルハ永年ニ渉ルモノナルヲ以テ其ノ間ハ或ハ天然林トナシ又ハ其ノ他ノ用途ニ供スルモノトス
- (二) 採草地牧場等ノ除外地ノ面積稍少ナキカ如キモ草量ノ不足ハ樹林中ニ於テ之レヲ求ムルヲ得ヘシ

經營地區分郡市別

郡市名	用材林	薪炭林	竹林	計
桑名	七、三、五	二、七、四、七	二、一〇、九	一、二、四、七、六
員辨	八、〇、七、五	二、一、五、九、五	九、三、七、一	一〇、三、九、一
三重	二、四、一、〇、五	一、四、九、二、二	三、六、七、八	九、九、二、五
鈴鹿	二、一、四、一、〇、五	二、三、〇、〇、二	二、七、七、三	一三、九、九、〇
河藝	一、五、三、一、一	五、五、一、四	一、四、三、〇	二、三、六、五
安濃	六、五、五、七	一、五、〇、三、二	七、九、九、七	八、八、六、八、六
一志	三、一、七、〇、一、六	六、四、七、〇、九	八、六、二、二	三、九、〇、四、七
飯南	三、一、〇、七、一、一	二、一、八、七、一、三	七、二、〇、一	四、三、六、六、五
多氣	二、二、〇、四、八	六、五、四、九、九	五、六、七、七	二、八、一、六、二、四
度會	四、〇、〇、五、九	一、八、四、六、一、五	六、七、七、八	五、九、一、四、五、二
阿賀	二、二、五、七、一	三、五、四、六、二	一、六、八、六	一、七、七、四、九、九
名賀	一、一、三、九、〇	四、三、七、八	九、五、六、〇	一、六、四、三、八
志摩	二、二、七、四、九	四、八、五、九、五	三、四、八、〇	二、一、六、〇、二、四

第三 獎勵及施設事項

郡市名	用材林	薪炭林	竹林	計
北牟婁	三、四、七、五、〇、八	七、四、五、六、四	六、五、五、〇	四、二、八、三、二
南牟婁	四、九、二、五、四、五	四、五、四、六	八、七、四、三	五、四、六、五、三、四
津市	一	一、八、六	三、一、一	二、一、八
四日市	五	一	三	八
宇治山田	七、六、二	一、四、一、一	一、一、〇	二、三、三
計	二、〇、〇、〇、〇、〇	八、〇、〇、〇、〇	一〇、〇、〇、〇、〇	三、七、〇、〇、〇、〇

- (一) 苗圃ノ増設
- (二) 普通樹種並ニ特殊樹種ノ樹苗供給ヲ豊ナラシムル爲指導獎勵ヲ加ヘテ苗圃ヲ増設セシメントス
- (三) 公有林野整理増殖
- (四) 公有林野ノ整理ヲ速ニ完了セシメ且ツ造林費ヲ補助シテ増殖ノ實ヲ擧ケシメントス
- (五) 林相改良
- (六) 無立木地ノ造林、老衰林ノ更新、劣等樹竹種ノ改良ヲ勸メ現在乏シキ森林ノ價值ヲ増進セシメントス
- (七) 竹林増殖
- (八) 現在竹林ノ施設法ヲ改メ收利ヲ増進セシムルト共ニ新ニ竹林ノ増殖ヲ助成セントス

- (五) 共進會品評會ノ開催
- (六) 模範事業ノ經營
- (七) 災害防除法ノ周知
- (八) 森林組合ノ設立
- (九) 產物利用方法ノ研究
- (十) 販賣方法ノ改良

乙 副產物及林產製造物

第一 過去、現在ノ生産額及將來ノ生産額豫定

品 種	十 年 前		現 在		將 來 (二十年後)		現 在 ヨリ 増		増 加 ノ 係 數	
	數量	價 額	數量	價 額	數量	價 額	數量	價 額	十年前	現在
木 炭	四七、二九	二〇、七五八	六、三六、五二	四三六、五五	七、四八三、八四	六二八、六四〇	一、四七、三〇二	一、九二、〇八四	四八	一〇〇
椎 茸	三七、二〇八	二〇、〇一九	四三、〇〇一	三五、四四	六四、五〇三	六三、七九	二、五〇一	二八、二九五	五六	一〇〇
松 茸	九〇、一七九	七、二五五	一七三、三三	一八、〇〇六	二五九、六九八	二七、〇〇九	八、五五六	九、〇〇三	四〇	一〇〇
五 倍 子	九、二四四	五、五五	三、八〇八	六、六六	三、二五、〇〇〇	一五〇、〇〇〇	三、二二、一九二	一四九、三三四	八八	一〇〇
黃 蓮	?	?	?	?	九〇、〇〇〇	一八〇、〇〇〇	九〇、〇〇〇	一八〇、〇〇〇	?	?
醋酸石灰	一一、五〇〇	一、八〇〇	?	?	四九、〇二九	一三〇、七〇九	四四九、〇二九	三三四、七〇九	四九	一〇〇
計	二四〇、三七	四九〇、六二	一、二八四、〇八七	六九三、四五	四九	一〇〇	二四一			

備考

- (一) 十年前、明治三十八年ノ統計ニ依ル
- (二) 現在數量ハ既往七ケ年中(明治四十一年乃至大正三年)最高最低ヲ除キタル五ケ年平均ニ依リ單價モ同様(木炭一貫金七錢、椎茸一斤金八拾貳錢四厘、松茸一斤金拾錢四厘、五倍子一斤金拾七錢五厘)トス
- (三) 將來(二十年後)ハ數量ニ於テ木炭ハ二割、椎茸、松茸ハ五割ヲ増加シ單價ニ於テ各二割ヲ加フ即チ木炭一貫金八錢四厘、椎茸一斤金九拾八錢八厘トス
- (四) 五倍子、黃蓮及醋酸石灰ハ何レモ殆ント新ニ生産セシムルモノニシテ豫定ハ次ノ計算ニ依ル
 - イ、五倍子ハぬゑで樹ノ栽培面積ヲ一千町歩ニ達セシメ一段歩ノ平均收穫三百十二斤五分(五十貫)トシ一斤(生物)ヲ金四錢八厘トス
 - ロ、黃蓮ハ林間栽培面積ヲ三千町歩ニ達セシメ一段歩ノ平均收穫三斤トシ一斤金貳圓トス
 - ハ、醋酸石灰ハ木炭産額ノ半數三百七十四萬二千九百七貫ヨリ百貫ニ付十二貫ヲ得ルモノトシ一貫ヲ金參拾錢トス

第二 獎勵及施設要項

(一) 實地指導

- イ、木炭ノ歩留リヲ多クシ勞費ヲ省キ品質ヲ改メ品種ヲ一定セシメントス
- ロ、椎茸ノ栽培並ニ乾燥方法ヲ改善シ人工繁殖ノ普及ヲ圖ラントス
- ハ、醋酸石灰ノ製造、黃蓮ノ林間栽培、五倍子ノ保護繁殖其他各種林產製造品ノ改良増殖ヲ圖ラントス

- (二) 組合ノ設立
當業者ノ連絡ヲ圓滑ニシ製品ノ検査ヲ行ヒ容器俵裝等ヲ改善セシメントス
共進會品評會ノ開催
(三) 販賣方法ノ改善
(四)

織物業部

第一 過去、現在ノ生産額並ニ機臺數及將來ノ生産額並ニ機臺數豫定

[イ] 生産額

種別	十年前		現在		十年後		比較	
	數量	價額	數量	價額	數量	價額	十年前比増加	十年後ノ増加
普通織物	一、七四二、四五〇 <small>反</small>	一、三三〇、二六 <small>円</small>	四、七六〇、六九四 <small>反</small>	四、七三、四七、七三 <small>円</small>	六、五二六、二九四 <small>反</small>	六、五二、二九四 <small>円</small>	一、五、九二、一七、五五 <small>円</small>	一、四六、二、七五 <small>円</small>
廣巾織物	—	—	一六〇、八四八 <small>反</small>	三九、六八二 <small>円</small>	六三、八四八 <small>反</small>	三、三、八六六 <small>円</small>	—	九八七、一八四 <small>円</small>
計	一、七四二、四五〇 <small>反</small>	一、三三〇、二六 <small>円</small>	四、九二〇、五四二 <small>反</small>	五、一七、一五九 <small>円</small>	七、一六四、一四二 <small>反</small>	六、五五、五六〇 <small>円</small>	一、五、九二、一七、五五 <small>円</small>	一、四六、二、七五 <small>円</small>

[ロ] 機臺數

種別	十年前		現在		十年後		比較	
	數量	價額	數量	價額	數量	價額	十年前比増加	十年後ノ増加
普通力織機	—	—	二、八八 <small>台</small>	—	四、一五八 <small>台</small>	—	二、三五 <small>台</small>	一、三〇 <small>台</small>
廣巾力織機	—	—	三五〇 <small>台</small>	—	一、〇五〇 <small>台</small>	—	三五〇 <small>台</small>	—
手織機	—	—	四、一三 <small>台</small>	—	四、一三 <small>台</small>	—	—	—
計	—	—	七、三〇 <small>台</small>	—	九、三四〇 <small>台</small>	—	一、八四 <small>台</small>	—

備考

- (一) 十年前ハ明治三十八年ノ統計ニ因ル
- (二) 現在ハ大正三年ノ統計ニ因ル
- (三) 紡績綿布ノ産額ハ計算外トス
- (四) 現在ニ比シ十年後ノ生産増加額金貳百四拾四萬九千九百參拾九圓ニシテ其ノ内譯左ノ如シ
- (イ) 普通力織機ノ増加ニ因リ金百貳拾貳萬八千九百貳拾圓ヲ増加ス

普通力織機臺數及産額増加年次表

年次	第一年	第二年	第三年	第四年	第五年	第六年	第七年	第八年	第九年	第十年
力織機現在數	二、八六	四〇	一〇〇	一四〇	一五〇	一六〇	一七〇	一八〇	一九〇	二〇〇
増加力織機臺數		四〇	一〇〇	一四〇	一五〇	一六〇	一七〇	一八〇	一九〇	二〇〇
同上累計臺數		四〇	一四〇	二八〇	四三〇	五九〇	七六〇	九四〇	一、一三〇	一、三三〇
現在數ニ對スル生産高	三、七三、九〇									
右生産高ニ對スル累計臺數ニ對スル生産高	二、六三、〇七	五二、八〇	一八四、八〇	三六九、六〇	五七六、〇〇	七八八、〇〇	一、〇〇三、一〇〇	一、二四〇、八〇〇	一、四九一、〇〇〇	一、七五五、六〇〇
右價額		三六、九六〇	二九、三六〇	二五、八七〇	三九、七三〇	五五、一六〇	七二、二四〇	八六、八五〇	一〇四、二〇〇	一二八、九二〇

備考

- (一) 普通力織機ハ十年後ニ於テ四千五百五十八臺ト爲サシメ現在ニ比シ千三百三十臺ヲ増加ス
- (二) 力織機一臺一日ノ製造高ヲ平均四反トシ一ケ年ノ運轉日數ヲ三百三十日トス
- (三) 價格ハ一反平均金七拾錢トス
- (四) 十年後ノ産額ハ現在ニ比シ百七十五萬五千六百反ヲ増加セシメ價額ハ現在ニ比シ金百貳拾貳萬八千九百貳拾圓ヲ増加ス

(ロ) 廣巾力織機ノ増加ニ因リ金九拾貳萬四千圓ヲ増加ス

廣巾力織機臺數及産額増加年次表

年次	第一年	第二年	第三年	第四年	第五年	第六年	第七年	第八年	第九年	第十年
力織機現在數	三五〇									
増加力織機臺數		二〇	三〇	五〇	一〇〇	一〇〇	一〇〇	一〇〇	一〇〇	一〇〇
同上累計臺數		二〇	五〇	一〇〇	二〇〇	三〇〇	四〇〇	五〇〇	六〇〇	七〇〇
現在生産高	一六〇、八四八									
右價額	三九、六八									
累計製産高		一三、一〇〇	三三、〇〇〇	六六、〇〇〇	一三三、〇〇〇	一九八、〇〇〇	二六四、〇〇〇	三三〇、〇〇〇	三九六、〇〇〇	四六二、〇〇〇
右價額		二六、四〇〇	六六、〇〇〇	一三三、〇〇〇	二〇四、〇〇〇	三九六、〇〇〇	五八、〇〇〇	六六〇、〇〇〇	七九二、〇〇〇	九四二、〇〇〇

備考

- (一) 廣巾力織機ハ十年後ニ於テ千五十臺ト爲サシメ現在ニ比シ七百臺ヲ増加ス
- (二) 力織機一臺一日ノ製造高ヲ平均二疋(一疋廿四碼)トシ一ケ年ノ運轉日數ヲ三百三十日トス
- (三) 價格ハ一疋平均金貳圓トス
- (四) 十年後ニ於ケル產額ハ現在ニ比シ四十六萬二千疋ヲ増加セシメ價額ハ現在ニ比シ金九拾貳萬四千圓ヲ増加ス
- (五) 品質意匠ノ改良及整理加工ニ因リ金貳拾九萬七千拾九圓ヲ増加ス
- (六) 但シ總價額ノ百分ノ五ヲ増加スルモノトス
- (七) 手織機及足踏織機ニ就テハ現在產額百三萬七千七百三十四反價額金八拾參萬四千七百圓ニシテ品質向上ノ爲
- (八) 價額ノ増加スル外自然ノ趨勢ニ任シ產額ニ増減ナキモノト見做ス

第二 獎勵及施設要項

- (一) 力織機普及ノ獎勵
製品ヲ統一シ生産力ヲ増加シ傍ラ生産費ヲ低廉ナラシムルニハ力織機ヲ普及セシムルヲ要ス依テ前表ノ如ク之カ増加ヲ獎勵セントス
- (二) 染料撰定ノ獎勵
努メテ良染料ノ撰定ヲ獎勵シ且ツ時々染料ノ検査ヲ行ヒ各染工場ノ取締ヲ嚴ニシ以テ染色ノ改良ヲ期セシメントス尙染料ノ撰定或ハ検査ハ同業組合又ハ當業者ノ依頼ニ應シ工業試驗場ニ於テ之ヲ行ヒ其ノ指導ヲナサントス
- (三) 意匠圖案ノ改良
品質ノ改良ト相俟テ意匠圖案ノ進歩ヲ期セシムル爲工業試驗場ニ技術者ヲ置キ當業者ノ意匠圖案作製ノ依頼ニ應シ且ツ指導ヲナサントス
- (四) 整理ノ普及
本縣織物ノ大部分ハ未整理ノ儘需要地ニ販出セラル、狀況ナルヲ以テ工業試驗場ニ於テ各種織物ノ整理試驗ヲ行ヒ以テ整理ノ普及獎勵ニ資シ尙當業者ノ依頼ニ應シ整理加工ヲ爲サントス
- (五) 動力費ノ低減
比較的動力費ノ不廉ナル石油發動機及不廉ナル電力、不適當ナル汽機等ノ使用ヲ廢止セシメ將來最モ適當ナル原動機ヲ調査シ之ヲ使用セシメテ動力費ヲ低減シ以テ生産費ヲ低廉ナラシメントス
- (六) 品評會、競技會、研究會ノ開催
販路ノ擴張及縣外視察
- (七) 織物組合其他ノ團體又ハ適當ナル方法ヲ以テ需用地ニ於ケル嗜好ノ變遷流行ノ推移等ヲ調査シ進ンテ巡回陳列出張販賣等ノ方法ニ依リ新販路ヲ開クコトニ努メシメ尙各機業地ノ視察參考品ノ購入ヲ獎勵セントス
- (八) 染織ニ關スル試驗
工業試驗場ニ於テ各種染色ノ試驗ヲ行ヒ新染料及染料節約ノ方法等ヲ當業者ニ指導シ尙多少複雑ナル工程ハ先ツ試驗場ニ於テ依頼ニ應シ加工ヲナシ、機織ニ就テハ本縣下織物業者ノ參考トナルヘキ織物、主トシテ綿織物及絹綿交織ヲ試驗シテ之ヲ當業者ニ指導シ尙東洋輸出向綿織物等ノ試驗ヲ行ヒ之カ產出ヲ獎勵セントス

(九) 實地指導

工業試驗場ニ於ケル試験ノ結果及調査ノ結果ヲ周知セシムル爲メ巡回講話、印刷物ノ配布其他實地指導ヲ爲サントス

(十) 奨勵金ノ交付

原動機ノ改良完全ナル力織機ノ設備、染織物品評會、競技會、染織研究會等ノ開催、販路ノ調査、擴張、視察等ニ付
キ相當ノ奨勵金ヲ交付セントス

陶磁器業部

第一 過去、現在ノ生産額及將來ノ生産額豫定

種別	十年前	現在	十年後	十年前ニ比シ現在ノ増加	現在ニ比シ十年後ノ増加
窯數	七四基	101基	104基	二六基	二基
産額	三三、七五四円	三三、〇七三円	五五、九二四円	二三、二六二円	一七九、八八二円

備考

(一) 十年前ノ價額ハ明治三十八年ノ統計ニ依リ現在價額ハ大正三年ノ統計ニ依ル
 (二) 現在ニ比シ十年後ノ窯數増加ニ基キ共同使用ヲナスヘキ大形窯ヲ築造セシムル豫定
 (三) 産額ノ増加ヲナスニハ各郡市毎ニ現在窯業ノ狀勢ニ應シテ逐次窯燒回数ヲ増サシメ豫定ノ産額ヲ得ントス即チ現在(大正三年)ニ於テ各郡市ノ窯燒度數ハ千四百九十回ニシテ其産額金叁拾叁萬六千〇叁拾六圓ナリ將來十年後ニ於テ二千二百七十三回ノ窯燒數トシ金五拾壹萬五千九百貳拾四圓ニ達セシメントス(平均一窯燒成價額金貳百貳拾五圓餘)即チ窯燒回数ニ於テ八百回ヲ増加ス

第二 獎勵及施設要項

(一) 職工養成並ニ當業者製陶智識ノ普及

土着職工ヲ養成スルコト最モ急務ナリトス又當業者ニシテ陶業ニ關スル智識乏キヲ以テ進歩シタル製品ヲ得ルコト難シ故ニ之カ獎勵ヲナサントス

(二) 機械工業ノ獎勵

本縣陶業ハ概シテ在來ノ手工業ニシテ未タ機械工業ニツキテノ經驗ニ乏シ故ニ多數統一シタル製品ヲ得或ハ特種ノ製品ヲ製出センタメ機械工業ノ獎勵ヲナサントス

(三) 製品ノ種類ヲ多クスルト共ニ努メテ其ノ統一ヲ期セシメントス

販賣方法ノ改良

(四) 粗製濫造ノ弊並ニ製品ノ賣リ崩シヲ避ケ陶磁器ノ聲價ヲ向上セシメントス

窯ノ改善

(五) 専門家ノ調査ニ依リ適當ニ窯ノ改良ヲ行ハシメ燃料ノ經濟及燒成上ノ技術方法ニ於テ遺憾ナカラシメントス

陶磁器原土ノ調査

(六) 本縣下各處ニ點在スル原土ノ產出地ニツキ調査ヲ行ヒ適當ナル保護方法ヲ講セシメントス

共同事業

(七) 重ナル製陶地ニ於テ産業組合ヲ設置セシメ原料ノ共同購入並ニ製品ノ共同販賣ヲ實施セシメント

縣外視察

(八) 當業者ヲシテ廣ク縣外製陶地及重ナル需要地ヲ視察セシメ製陶上ノ狀況ヲ知得セシメ且販路ノ擴張ヲ圖ラシメントス

品評會競技會ノ開催

(九)

縣下陶磁器ノ品評會並ニ職工技術ノ競技會ヲ開催セシメ陶磁器ノ改善及技術ノ上進ヲ期セシメントス

(十) 實地指導

意匠圖案ノ進歩ヲ促シ且各自一層ノ研究ヲナサシメンカ爲メ實地指導ヲ行ハントス

(十一) 參考品ノ設備

縣又ハ組合ニ參考標本ヲ設備シ研究資料タラシメントス

(十二) 獎勵金ノ交付

特種機械器具ノ設置、窯ノ築造職工養成並ニ品評會競技會ニ對シテハ可成獎勵金ヲ交付セントス

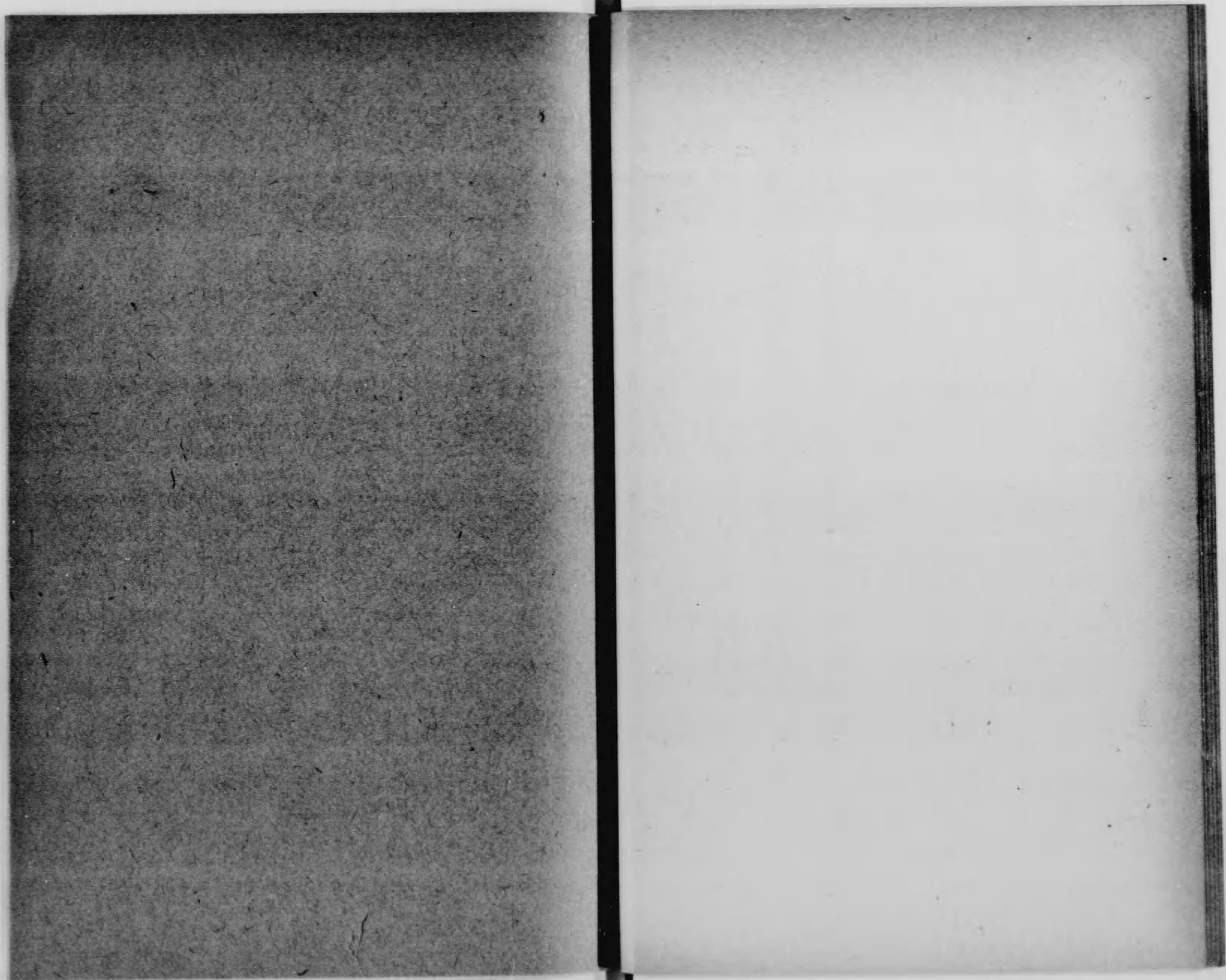

産業組合獎勵計畫

第一 過去、現在ノ組合數及其事業並將來ノ豫定

種別	十年前	現在	十年後	十年前ニ比シ現在ノ増加	現在ニ比シ十年後ノ増加
組合員數	一、三三三	四二、六六九	六九、八三五	四一、三三六	二七、一六六
出資口數	二、五〇四	八四、九一八	二〇九、五〇五	八二、四一四	一四、五八七
出資總額	四九、五〇〇	一、〇〇五、三二七	二、三四、七八八	九五、七〇七	一、二四九、六五二
拂込濟出資額	二九、一三五	六三、五九九	一、二九、五七五	六三、三九四	四九七、〇四六
積立金	二、〇四四	二七、五三三	四九三、二三四	一五、四七八	三六五、七二二
貯金	四、四八三	一、一五、〇九〇	六、八六、六一〇	一、一〇〇、六〇七	五、七八一、五〇〇
販賣高		八六六、〇三三	乙 四、八八、九六〇	甲 八六六、〇三三	乙 四、四三六、五九三
購買高	七、三六九	一、〇六六、〇五〇	乙 一、〇〇六、六四八	甲 一、〇五八、六八一	乙 三九〇、〇九五
農業倉庫		六二六、五五三	二八五	八四	二〇一

備考

(一) 十年前ハ明治三十八年度ノ調査ニ依ル

(五)(四)(三)(二)

現在ハ大正三年度ノ調査ニ依ル

販賣高及購買高ノ現在中甲ニハ本計畫書豫定品目以外ノモノヲモ含メ乙ハ豫定品目ニ止ム

農業倉庫ノ現在ハ大正四年分ヲ將來ノ豫定中ニハ大正五年見込數ヲ含ム

將來十年間ニ於ケル組合及事業ノ増加豫定ハ左記各號ニ因ル

一、組合數

將來設立スヘキモノニ就テハ特別ノ事情アルモノ、外可成一町村ニ一組合ヲ設クルモノトシ計畫ス

一、組合員數

組合員數ハ既設組合ナキ市町村ニシテ新設ニ係ルモノハ各市町村毎ニ農業者ニ就テハ農家總戸數ノ凡ソ半數ヲ其他(商、工、林、水産、雜業)ニ就テハ總テノ戸數ノ凡ソ九分ヲ目途トシ且ツ既設ノモノニ在テモ之ニ準シ増加ノ計畫ヲナセリ

一、出資口數

出資口數ハ組合員一人ニ付三口ト定ム

一、出資一口ノ金額

出資一口ノ金額ハ拾圓ト定ム

一、出資ノ拂込

出資ノ拂込ハ設立ノ年ヨリ十ケ年間ニ拂込ムヘキモノト定メタリ

一、積立金

積立金ハ出資總額ノ百分ノ二十ト定ム

一、貯金總額

貯金總額ハ設立ノ年ヨリ十ケ年間ニ組合員一人ニ付百圓當蓄積スルモノト定ム

一、販賣

イ、販賣物品ハ農業者ノ組合ニ在テハ米、麥、菜種、茶、木炭、鶏卵ヲ豫定シ工業者ノ組合ニ在テハ陶器、傘ノ類ヲ豫定シ其他ハ本計畫ニ加ヘス隨時獎勵スルモノトス

ロ、米、麥、菜種ハ組合員販賣能力ノ三割五分ヲ販賣スルモノト豫定ス

ハ、茶、木炭、陶器、傘ハ組合員販賣能力ノ全部ヲ販賣スルモノト豫定ス

ニ、鶏卵ハ組合員ノ生産高ヨリ其一割ヲ控除シタル殘高ヲ販賣スルモノト豫定ス

一、購買

イ、購買物品ハ肥料、油藥、木炭、薪、石炭、味噌、鹽、溜、醤油、砂糖、石油ノ類ヲ豫定シ其他ハ本計畫ニ加ヘス隨時獎勵スルモノト定ム

ロ、肥料、味噌、鹽、溜、醤油、砂糖、石油ハ組合員購買高ノ三割五分ヲ購買スルモノト豫定ス

ハ、木炭、薪、石炭ハ組合員購買高ノ三割ヲ購買スルモノト豫定ス

ニ、油藥ハ組合員購買高ノ全部ヲ購入スルモノト豫定ス

一、生産組合

生産組合ニ屬スル事業ハ本計畫ニ豫定セサルモ隨時獎勵スルモノトス

一、農業倉庫

組合數ノ凡ソ七割ノ事業經營ヲ見ルモノト豫定ス

第二 獎勵及施設要項

一、組合ノ設置及組合員數ノ増加

組合ノ設置及組合員數ノ増加ニ付テハ努メテ趣旨ノ普及ヲ圖ル爲メ講習、講話、印刷物配付及優良組合視察等ノ方法ニ依ラシメントス

一、出資口數増加及出資増加

出資口數増加及出資増加ニ付テハ左ノ方法ニ依ラシメントス

イ、産業獎勵ニ依ル増收利益ノ一部ヲ以テ之レニ充テシムルコト

ロ、出資ヲ目的トスル特別貯金ヲ爲サシムルコト

ハ、出資ヲ目的トスル特別勤勞賃金ヲ以テ充テシムルコト

ニ、右ノ外口數ノ増加ニ付テハ組合員數ノ増加ヲ圖ルコト

一、積立金増加

積立金ノ増加ニ付テハ本計畫ニ基キ事業ノ發展ヲ促シ依テ得タル剩餘金ノ一部又ハ全部ヲ確實ニ積立テシメントス

一、貯金増加

貯金ノ増加ニ付テハ組合販賣事業、購買事業及産業獎勵ニ依ル利益ノ一部及零碎ノ資金ヲ以テ左ノ方法ノ一種又ハ數種ニ依リ實行セシメントス

イ、當座貯金

ロ、定期貯金

ハ、据置貯金

ニ、物品貯金（生産品ヲ組合ニ集メ理事之ヲ現金ニ代ヘテ貯金セシムルモノ）

ホ、勞銀貯金（組合員一定ノ勞働ニ服シ其勞働賃金ノ一部又ハ全部ヲ組合ニ預入スルモノ）

一、販賣高増加

販賣高増加ニ付テハ適當ナル方法ニ依リ充分組合員ニ對スル訓育ヲナシ共同相助ノ精神ヲ涵養シ同時ニ左ノ方法ノ一種又ハ數種ニ基キ買取販賣法又ハ委託販賣法ニ依リ實行セシメントス

イ、特約販賣（組合ハ商人ト特別ノ約定ヲ締結シ其ノ商人ヲシテ普通買入價格ヨリモ常ニ高價ニ買取ラ

シムルコト）

ロ、隨意販賣（組合ト商人トノ間ニ隨意契約ヲ爲シ取扱フコト）

ハ、競争販賣（臨時若クハ定期ニ生産物ノ競争販賣ヲ行フコト）

ニ、聯合販賣（聯合會又ハ組合聯合シテ販賣ヲ行フコト）

ホ、連絡販賣（販賣組合ト購買組合トノ連絡ヲ採リ販賣ヲ行フコト）

一、購買高増加

購買高増加ニ付テハ販賣事業ト同シク組合員ノ訓育ニ重キヲ置キ凡ソ左ノ方法ノ一種又ハ數種ニ依リ實行セシメントス

イ、直購買

ロ、豫約購買

ハ、特約購買

一、前記事項ノ實行ヲ圖ル爲メ左ノ方法ニ依ラントス

イ、技術員設置

ロ、實地指導及講習講話

ハ、協議會ノ開催

ニ、印刷物配付

ホ、産業組合中央會三重支會ノ活動ヲ圖ルコト

ヘ、農業倉庫其他特種事業ニ對シ可成獎勵金ヲ交附スルコト

生産調査會ニ於ケル調査委員ノ報告

普通農業部

- (一) 米、麥、菜種ノ獎勵及施設事項中肥料ノ改良ニ關シ縣有堤防等ノ雜草ハ無料ニテ其ノ所在町村ニ下附セラレ度事及國有林野ノ下草ハ從來ノ慣例アルモノハ拂下ヲ實行セラル、様取計ハレンコトヲ望ム
- (二) 同上中種藝改良方法ノ(カ)病蟲害防除ノ項中稻ノ二化螟蟲ノ防除法トシテ野外ニ於ケル藁ノ整理ヲ加ヘ及有害鳥獸ノ適當ナル防除法ヲ一項トシテ加ヘラレンコトヲ望ム
- (三) 同上中補助金ノ交付ノ項中「適當ノ區域ヲ定メ」ノ八字ヲ「各市町村ニ」ト改メラレンコトヲ望ム
- (四) 耕地整理獎勵及施設要項中ノ五、資金融通ノ項ニ左記ヲ加ヘラレンコトヲ望ム
 - 一、耕地整理(產業組合)事業ニハ縣積立金利用ノ途ヲ講セラレタキコト
 - 二、耕地整理(產業組合)事業ニハ三重縣農工銀行ヨリ利率七厘以内ノ貸出ヲ實行セラル、様取計ハレタキコト
- (五) 同上中費用補助ニ關シ耕地整理事業中特種工業費補助費現今ニ於テハ年ニ依リ其補助率ヲ異ニシ不公平ニ失スルヲ以テ之ヲ或年限ヲ附シ繼續年支出ノ方法ヲ採リ補助率ヲ一定ナラシメラレンコトヲ望ム

茶業部

- (一) 茶業部獎勵及施設要項ノ第一項茶園整理ニ關シ之レカ實施ヲ速カナラシムルハ刻下ノ急務ニ屬ス即チ郡市ニ技術員ヲ設置セラレ直接改良指導ノ任ニ當ラシメラル、外一面ニ於テ茶園整理ヲ實行スヘキ當業者ニ對シ縣費ノ補助ヲ與フル

- (一) ノ方途ヲ講セラレンコトヲ望ム
- (二) 同上第六項縣技術員ヲシテ指導獎勵ヲ加へ及取締ヲナサシメラル、ト共ニ部市若クハ組合ニ技術員ヲ新設又ハ増設セラル、ハ指導啓發ノ上ニ於テ最モ急務ナルヲ以テ速ニ之レヲ實施セラレ度尙又茶業ハ特ニ専門ニ亘ルヘキ技術多キヲ以テ現在ノ縣技術員ノ外高等技術員ヲ増設セハ更ニ斯業ノ發達ヲ促進シ得ヘクト認ム蓋シ本縣各種產業ニ於テハ既ニ之等ノ設置ヲ實現シ向上發達ノ域ニ進ミツ、アルニ拘ハラス獨リ茶業ニ於テ之レヲ缺クハ甚タ遺憾トスル所ナリ依テ本縣ニ之レカ資格ヲ有スル技師一名ヲ設置セラレンコトヲ希望ス

蠶絲業部

- (一) 養蠶獎勵及施設要項第二項「ハ」中「縣ニ養蠶技術者ヲ常置シ」ヲ「必要ニ應シ縣ニ養蠶技術者ヲ増置シ」ニ改メラレンコトヲ望ム
- (二) 確實ナル養蠶組合ノ普及ハ蠶絲業ノ改良發展上最モ緊切ナル事項ナルヲ以テ可成之レカ増設ヲ獎勵セラレンコトヲ望ム
- (三) 飼育ノ方法ハ可成對桑育ヲ獎勵セラレンコトヲ望ム
- (四) 製絲試驗機關ハ縣ノ中央ニ設置シ縣立農事講習所、原蠶種製造所ハ適當ナル時期ニ於テ之ヲ中央部ニ移轉セラレンコトヲ望ム

畜産業部

- (一) 縣下目下ノ家畜ノ生産狀態ハ未タ幼稚ノ域ニ在リテ縣外ヨリ多數ノ輸入ヲ仰カサルヘカラス依テ縣當局者ハ此際家畜ノ共同購入ニ關シ一層ノ指導盡力ヲセラレンコトヲ望ム
- (二) 獎勵及施設要項第二項「ロ」中「廢用後ノ畜牛」トアルヲ「畜牛ハ適當ノ時期ニ於テ」ト改メラレンコトヲ望ム
- (三) 同第十三項中種牡牛購入ノ次ニ「借入」ノ二字ヲ挿入セラレタシ
- (四) 同第十二項中「實地指導」ノ次ニ「講習講話」ヲ加ヘラレタシ
- (五) 農事試驗場ヲシテ種禽種卵ヲ可成廉價ニ配布セラレンコトヲ望ム

水産業部

- (一) 遠洋漁業ニ従事スル漁船ニ對シテハ纜裝費ヲモ相當補助セラレンコトヲ望ム八丈島土佐沖及朝鮮海方面ニ出漁スルモノニ對シテモ亦同シ
- (二) 遠洋漁業ニ従事スル漁船ハ船體機關等ニ對シ相當ノ検査監督方法ヲ設ケラレンコトヲ望ム
- (三) 遠洋漁業保護ノ目的ヲ以テ總噸數五十噸乃至百噸ノ完全ナル遭難救護船ヲ設備セラレンコトヲ望ム
- (四) 漁民遭難者及遺族ニ對スル救護方法ヲ設ケラレンコトヲ望ム
- (五) 漁船航路標識ノ爲三木岬及桑名郡城南村地先防波堤上ニ燈臺ヲ建設セラレンコトヲ望ム
- (六) 船用機關ニ關スル技術員ヲ縣又ハ試驗場ニ置キ機關撰定又ハ修繕ノ指導ニ當ラシメラレンコトヲ望ム
- (七) 水産業者ニ對シ低利資金供給ノ爲縣基金融通ノ途ヲ開カレンコトヲ望ム
- (八) 電信局所在漁村ニハ速カニ警報信號柱ヲ設ケラレンコトヲ望ム

- (九) 鯉鮪其他一般釣漁業ニ使用スル餌料ノ供給貯藏ニ關シ試験調査セラレンコトヲ望ム
- (十) 試驗場ノ現在位置ハ交通不便ナルヲ以テ位置變更ニ付考究セラレンコトヲ望ム
- (十一) 現在存スル水産組合ヲ解散シ更ニ適當ノ方法ヲ以テ水産組合ヲ設置セシメラレンコトヲ望ム
- (十二) 特殊製品ニ對シテハ先進地方へ視察員ヲ派遣シ品質ノ昂上ニ努メラレンコトヲ望ム
- (十三) 遊漁者取締ニ關スル規程ヲ設ケランコトヲ望ム
- (十四) 打瀬網使用禁止區域ヲ志摩郡國崎愛知縣渥美郡大山見通線以北同郡伊良湖岬、鈴鹿郡鈴鹿山見通線以西度會郡大湊町八幡森愛知縣知多郡豊濱見通線以南ノ區域ニ變更シ大湊豊濱見通線以北ノ禁止區域ハ従前ノ通りトセラレンコトヲ望ム

林業部

- (一) 本縣ニ於ケル一般ノ生産業ハ之ヲ地勢風土ニ大差ナキ他縣ニ比シ及ハサル處アルカ如シ是蓋シ未タ官民努力ノ足ラサルニ依ルナルヘシ故ニ將來ニ於テハ林業ニ付尙充分ニ調査研究ヲ遂ケ適當ナル獎勵方法ヲ設ケラレンコトヲ望ム
- (二) 重ナル地方ニ就キ運搬、立地其他ノ關係ヲ調査シテ林業經營上據ル處アラシメ尙進ンテ經濟ノ許ス限リ各町村ノ林野全部ニ付適地調査ヲ行ヒ造成樹種ヲ撰擇シ經營方法ヲ確定セラレンコトヲ望ム
- (三) 本案計劃實行上技術員ノ數少ナキ憾アリ特ニ副産物ノ獎勵増殖ニ就テ然リ宜シク經濟ノ許ス限リ吏員ヲ増加シテ實行ノ確實ヲ期セラレンコトヲ望ム
- (四) 晩近醋酸石灰製造業ノ勃興セルアリ前途甚タ有望ナリト認ム從テ本案計畫ノ薪炭林豫定面積ハ聊カ少ナキ感アリ尙充

- (五) 分調査ノ上實行上斟酌セラレンコトヲ望ム
- (六) 林道新設ニ就テハ組合設立ヲ獎勵シ又相當保護ノ方法ヲ講シ林産物運搬ノ利便ヲ開カレンコトヲ望ム
- (七) 林業ノ發展ヲ計ル爲メ三重縣山林會設立ノ必要ヲ認ムルヲ以テ縣當局ニ於テ相當獎勵セラレンコトヲ望ム

織物業部

- (一) 目下織物界ノ景氣好況ヲ呈スル折柄此ノ機ヲ逸セス速ニ織機増設ノ目的ヲ達スルコトニ努メラレンコトヲ望ム
- (二) 視察ニ關シテハ内地ニ之ヲ止メス海外ノ視察ヲモナサシメ販路擴張ニ資セラレンコトヲ望ム
- (三) 織機及原動機ニ關スル補助ハ拾萬圓以上ノ資本金ヲ有スル法人又ハ機臺數二百臺以上ニ増設スルモノニハ補助ヲ交付スルノ必要ナキヲ認メラル、ニ付此ノ方針ニヨリ實施サレンコトヲ望ム
- (四) 織機ノ補助ニ關シテハ左ノ割合ヲ以テ補助サレンコトヲ望ム
 - 一、五十臺迄ハ價額ノ一割
 - 一、百臺迄ハ價額ノ八分
 - 一、二百臺迄ハ價額ノ五分
- (五) 共同經絲糊付工場設置ノ場合ニハ縣ニ於テ相當ノ援助ヲ與ヘ斯業ノ發展ニ資セラレンコトヲ望ム

陶磁器業部

- (一) 土着職工ヲ養成スルコト最モ急務ニシテ一ケ年四名ノ職工養成ノ計畫ハ時宜ニ適セルモノト認ムト雖モ現下ノ狀態ニ

於テ職工ノ不足ヲ感スルコト甚シク簡易ノ方法ヲ以テ多數徒弟ノ養成ニ務メ職工ノ不足ヲ補ハレタシ而シテ工業試驗場ニ専門ノ技術者ヲ設置セラレ且ツ實地作業ニ經驗アル優良職工ヲ各地ニ配置セラレ斯業ノ指導啓發ニ資セラレ

ンコトヲ望ム

(二) 機械工業ノ獎勵ヲ爲シ多數統一シタル製品ヲ得ルハ斯業ノ爲メ最モ緊要ナリ隨テ晝夜ヲ通シテ間斷ナキ動力供給ヲ可能ナラシムヘキ利器ノ應用ヲ獎勵セラレンコトヲ望ム

(三) 補助計畫ノ機械購入ハ機械工業獎勵ノ上ニ於テ最モ適當ナルヲ認ム猶トロンメルシール(藥摺機械)ヲモ購入補助セラレンコトヲ望ム

(四) 動力利用ノ原土粉碎場ヲ設置スルハ機械工業ノ發達ヲ促進スルニ必要ノ施設ナルヲ認ムルカ故ニ之カ設置ニ援助ヲ與ヘラレンコトヲ望ム

(五) 本縣下各所ニ點在スル原土ノ產出地ニツキ調査ヲ行ヒ適當ナル保護方法ヲ講スヘキハ最モ緊切ノ事業ナルヲ認ム然ルニ原土ノ產出地ニ對シ障礙ヲ加ヘントスルモノアリ之カ一例ヲ示セハ現ニ阿山郡島ケ原村及其附近ニ巨ル豐富ナル陶土產出地域内ニ於テ昨年來大規模ナル亞炭探掘區許可ヲ其筋ニ出願シテ既ニ權利ヲ獲得セルモノアリ而シテ從來陶土ヲ探掘セル當業者ハ其ノ探掘ヲ停止セラレ大ニ迷惑セルヤノ風説アリ本來地層中ノ陶土ハ亞炭脈ノ上下ニ密着セルモノナリ故ニ濫リニ亞炭礦區權ヲ其筋ニ於テ許可セラルヘキモノニ非スト思惟ス此等ハ本縣陶業上重大問題ナルヲ以テ之カ保護ノ方法ヲ講セラレンコトヲ望ム

(六) 當業者ヲシテ廣ク縣外製陶地及重ナル需要地ヲ視察シ製陶上ノ狀況ヲ知得セシメ且ツ販路ノ擴張ヲ圖ルヘキハ緊要ノ事業ニ屬スト雖從來ノ視察方法ニ於テハ多少ノ弊害ナキニアラサルヲ以テ將來視察員派遣ノ場合ニハ縣ヨリ指導者ヲ

同行セシメラレンコトヲ望ム

(七) 販路擴張ノ一方法トシテ縣外巡回陳列ノ最モ有益ナルヲ認ムルヲ以テ其施設ノ方法ヲ講究セラレンコトヲ望ム

(八) 縣下ニ陶磁器ノ品評會並ニ職工技術ノ競技會ヲ開催セシメ斯業ノ改善及技術ノ上進ヲ期スルハ緊要ノ事業ナリトス宜シク此機會ヲ利用シ努メテ廣ク陶磁器關係業者ヲ會同シ講話會ヲ開キ且ツ優良職工ノ表彰ヲ行ヒ斯業ノ發展並獎勵ニ資セラレンコトヲ望ム

(九) 縣又ハ組合ニ參考標本ヲ設備シ研究資料タラシムルハ斯業發展上有益ナリトス而シテ當業者ニ創設的考案ヲナサシムル爲メ新規ノ標本及古美術品ヲモ合セ蒐集スルコトニ努メラレンコトヲ望ム

産業組合獎勵計畫

(一) 出資ノ拂込ハ定款ニ年次割ヲ明記セシメ設立ノ年ヨリ十箇年以内ニ拂込ムヘキモノト定メラレンコトヲ望ム

(二) 貯金總額ハ設立ノ年ヨリ十箇年間ニ組合員一人平均百圓以上ヲ蓄積スルモノト定メラレンコトヲ望ム

(三) 販賣部中
イ) 中木炭ノ次ニ藁製品ヲ加ヘラレタシ
ニ) 「鶏卵ハ」トアルヲ「藁製品及鶏卵ハ」ニ「一割」トアルヲ「自用」ニ變更セラレンコトヲ望ム

(四) 貯金増加ノ項中
ハ) 据置貯金ノ下ニ(出資拂込、増口ニ充當スルコトヲ得)ヲ加ヘラレンコトヲ望ム

附

録

各部協議事項

一、農工銀行ヲシテ産業資金ノ融通ニ對シ當業者ニ可成簡易貸出方法ヲ講スルコトヲ申出スコト

附

録

各部協議事項

一、農工銀行ヲシテ産業資金ノ融通ニ對シ營業者ニ可成簡易貸出方法ヲ講スルコトヲ申出スコト

米種藝改良ニ依ル郡市年次別増收豫定表

郡市名	第一年	第二年	第三年	第四年	第五年	第六年	第七年	第八年	第九年	第十年
桑名	八、六一〇	一一、一八二	一四、九六	一八、六七	二二、二四六	二四、一四四	二六、八九三	二九、六二〇	三二、一八六	三三、七五一
員辨	七、五五	一〇、二一九	一二、七二一	一六、六九二	一九、八五〇	二三、〇〇五	二六、一六五	二九、三三〇	三二、四七九	三三、四七九
三重	二〇、四五九	二八、五五二	三六、六四四	四四、七三六	五〇、七六七	五八、七九七	五九、六四四	六二、四八九	六五、三三六	六八、一七九
三鹿	四、六四一	七、六四三	一〇、六四三	一三、六四四	一六、六四二	一八、八四〇	二二、四三七	二五、二五六	二八、〇三二	二九、八四二
鈴鹿	一〇、三三三	一三、一七八	一八、七二六	二四、二六一	二八、五三七	三三、八二三	三七、〇九〇	四一、三六六	四二、八九七	四四、四二七
河濃	六、三五四	八、一三三	九、八八九	一一、六五九	一四、三三一	一六、八〇四	一九、三七七	二二、九四九	二四、五三三	二七、〇九三
安志	九、一五六	一三、八三三	一八、四七一	二六、五九九	三三、八七七	四一、二〇四	四八、五三二	五五、八五九	六四、一八七	六七、〇九三
飯南	九、七二	一二、二〇一	一七、二五	二二、三三〇	二六、三九	三〇、二二一	三四、〇〇	三八、一八九	四二、一九九	四二、〇〇一
多氣	五、九六二	八、九五九	一一、九五八	一四、九五五	一七、四六〇	一九、九六三	二二、八四五	二五、七二八	二八、六〇九	二七、四九三
度會	七、〇四七	一一、九七	一六、七九四	二一、六六七	二五、九九七	三〇、三三七	三四、六五五	三九、八九〇	四一、二六	四四、三六〇
阿賀	二、五八一	一六、九四	二二、二六六	二五、六一〇	二八、五七六	三二、五四七	三三、〇六	三四、五七六	三六、〇九〇	三七、〇九三
名賀	六、八四三	一〇、六二	一三、六八三	一七、一〇三	一九、七九	二二、三五七	二四、九八三	二六、二七八	二七、五七三	二八、八六九
志摩	二、八〇〇	四、六〇	五、七二八	七、三八二	八、八二四	一〇、二五九	一一、六九九	一三、一三九	一四、五七八	一五、八三三
北牟婁	三、九六	四、四三	一、〇八九	一、四三六	一、八三四	二、二二九	二、六二七	三、〇二四	三、四二〇	三、八一九
南牟婁	一、八二九	三、四三三	五、〇三八	六、六四二	八、八七七	一一、一一〇	一三、三四四	一五、五七八	一七、八二二	二〇、〇四五
津市	四、四〇	六、四	八、〇九	九、九三	一、三五	一、四六五	一、六八七	一、九一八	二、一五〇	二、三八一
四日市	六、四七	九、九	一、二二	一、四九四	一、七四	一、九三三	二、〇六八	二、二〇三	二、三三七	二、四七
宇治山田市	一、五八	三、五	五、四三	七、三六	九、〇	一、一〇六	一、二九三	一、四八二	一、五七三	一、六六三
合計	一一五、〇〇二	一五四、二三三	二二七、三四	二七六、四五九	三三六、二一五	三七六、二〇五	四二〇、五九七	四六一、七六六	四九八、〇四一	五七、三二

米耕地整理ニ依ル郡市年次別増收豫定表

郡市名	第一年	第二年	第三年	第四年	第五年	第六年	第七年	第八年	第九年	第十年
桑名	二〇	一九〇	三七二	五九六	七六九	九六七	一、二〇四	一、四三五	一、六八〇	一、九三二
員辨	三七	三〇四	五九二	九〇〇	一、二二一	一、五六六	一、九一八	二、四〇〇	二、六八〇	三、〇八〇
三重	一、〇四	一、五九	二、一五四	二、八〇	三、四八四	四、二二五	四、九二八	五、六九	六、五三	七、三六
河内	三三	二四一	五二七	七八四	一、〇六六	一、三六五	一、六六六	一、九八七	二、三三九	二、六六九
安濃	三六	七五	一、一八七	一、六九	二、一四六	二、六六八	三、一八九	三、七四七	四、三四五	四、九四〇
一志	四	二〇二	四三二	六三	九一五	一、一八〇	一、四四七	一、七三三	二、〇三九	二、三四五
飯南	二二	五二七	一、〇八一	一、六九	二、三四二	三、〇三五	三、七〇八	四、四四一	五、二四	六、〇〇七
多氣	四三	五二七	八五三	一、二二三	一、六二〇	二、〇一八	二、四四五	二、八六三	三、三三四	三、八〇四
阿賀	一九	五五	四七一	七六	九七九	一、二四六	一、五二六	一、八〇八	二、一〇二	二、四〇三
名賀	二六	一〇一	一七六	二六一	三五一	四三	五三	六二	七二	八二
志摩	二六	二七	五三	八二	一一三	一四五	一七一	二二五	二九五	三〇四
北牟婁	二六	二七	五三	八二	一一三	一四五	一七一	二二五	二九五	三〇四
南牟婁	二六	二七	五三	八二	一一三	一四五	一七一	二二五	二九五	三〇四
津市	七六	七六	八三	九三	一〇三	一一三	一二三	一三三	一四三	一五三
四日市	七六	七六	八三	九三	一〇三	一一三	一二三	一三三	一四三	一五三
宇治山田	七六	七六	八三	九三	一〇三	一一三	一二三	一三三	一四三	一五三
合計	二、六九九	六、六七〇	一一、〇一八	一五、七七八	二〇、六四	二五、八四五	三一、〇五八	三六、七七八	四二、六三二	四八、六〇九

米品質ノ昂上ニ依ル郡市年次別増價豫定表

郡市名	第一年	第二年	第三年	第四年	第五年	第六年	第七年	第八年	第九年	第十年
桑名	一〇、八八七	一三、一三一	一六、三五四	一九、六八一	二二、六〇〇	二五、五〇四	二七、五〇〇	二七、五〇〇	二七、九八八	二八、六九一
員辨	八、九五九	一〇、八七一	一二、八四九	一六、〇三〇	一八、〇七八	二〇、一三三	二二、一五	二四、〇六二	二五、九六四	二六、六三九
三重	五、四二	三三、二〇〇	三九、三〇〇	四六、五二五	五〇、八五五	五五、二〇八	五七、〇一一	五八、七二二	六〇、三四三	六二、八五八
河内	四、六四三	六、五九七	八、五九四	一〇、六五七	一二、一七八	一三、七〇三	一五、一八四	一五、八八八	一六、五二一	一七、一五八
安濃	三、八八	一六、七二	二二、六五二	二六、九九九	三〇、〇三三	三三、三七四	三六、六〇六	三九、八四二	四〇、九九五	四二、〇四〇
一志	八、七二	一〇、二六三	一二、〇六三	一四、〇六	一五、九一四	一七、八〇〇	一九、六二四	二一、三六九	二三、〇六	二四、六八七
飯南	一一、二六	一三、六二七	一七、三七〇	二一、八九三	二五、六〇〇	二九、〇一七	三二、三六六	三五、五八五	三九、三九八	四二、五五三
多氣	六、〇九六	七、九六	九、八九九	一一、八三五	一三、一五	一四、三九九	一五、〇〇〇	一五、六二〇	一六、二六	一六、九一〇
阿賀	六、二〇七	八、九六〇	一一、七六五	一四、六一七	一六、七七	一八、八四四	二〇、九一五	二二、七四四	二四、〇四九	二五、三三
名賀	二、〇六三	二〇、三三	二四、六五三	二九、〇四七	三三、五〇〇	三三、九七九	三五、〇三六	三五、〇四九	三五、〇四九	三五、九四
志摩	八、五三七	一一、二〇七	一三、九二〇	一六、六七六	一八、三二八	一九、九八二	二一、五九九	二二、七〇	二三、九一三	二五、一七
北牟婁	二、五三六	三、一三三	三、七四四	四、六一八	五、一七八	五、七四八	六、二九九	六、八三七	七、三六五	七、八三二
南牟婁	一、三〇	一九六	二六二	三三	四五四	五八一	七〇八	八三四	九六二	一、〇九〇
津市	六、三四	九六九	一、三〇四	一、六四三	二、四七二	三、三〇四	四、一三三	四、九六六	五、八〇二	六、六三七
四日市	四、八七	六二八	七五六	九〇〇	一、〇七八	一、二五六	一、四三一	一、六〇〇	一、七六四	一、九四二
宇治山田	八三七	一、〇七六	一、三二八	一、五三九	一、七〇九	一、八七七	一、九五六	二、〇三五	二、一〇八	二、一七六
合計	一三、五五三	一六、二六三	二〇、〇一五	二五、一三三	二八、八五六	三二、六四七	三四、〇八〇	三六、〇四九	三八、〇六七	三九、七六九

麥種藝改良ニ依ル郡市年次別増收豫定表

郡市名	第一年	第二年	第三年	第四年	第五年	第六年	第七年	第八年	第九年	第十年
桑名	一八三	三六五	八〇三	一、二四二	一、六八三	二、一七二	二、六五七	三、一四三	三、七七〇	三、五八八
員辨	一、一七二	二、三五五	三、五〇〇	五、五〇一	七、五〇三	九、七七六	一一、九五二	一四、一七六	一六、三七七	一七、五四六
三重	二、一〇一	四、四〇二	六、六〇四	八、八〇九	一一、〇三五	一三、四九〇	一五、六九一	一八、八八八	二一、〇六三	二三、〇〇九
鈴鹿	七九〇	二、〇三五	三、二八〇	四、五五九	五、八一一	七、四〇七	九、〇〇三	一〇、一四〇	一一、二四五	一二、〇三〇
河濃	七七七	一、四九四	二、八五四	四、二二九	五、六二五	七、四九六	九、二九六	一一、一一九	一二、三〇〇	一三、〇四五
安志	一三七	二、七四	四、一	五、五一	一、〇〇八	一、五八一	二、五五四	三、三三三	四、〇六一	四、四八〇
飯南	六六五	一、三三〇	一、九九五	四、四九	六、五八〇	九、六九五	一二、八一〇	一五、九一五	一八、九三六	一九、六〇三
多氣	一、二八一	二、五六四	三、八四五	五、一三三	六、四五六	八、一六四	九、二七八	一〇、三八七	一二、四六〇	一四、一四六
阿賀	八四五	二、八七八	五、一四	七、二四六	九、四七三	一二、四三〇	一五、三九〇	一七、〇四八	一九、六三五	二一、四七五
名賀	九七	一、八一七	二、七二三	三、六六五	四、五七二	五、七六四	六、三五四	六、九四〇	七、五〇〇	七、八〇二
志摩	六五五	一、三〇八	一、九六四	三、〇六九	四、二二三	五、八六八	七、五二一	九、一五一	一〇、七四三	一二、四〇〇
北牟婁	二七	五五	八三	一一二	二二	四五七	七〇五	九四九	一二七九	一、二六一
南牟婁	三六四	七六	一、〇九一	一、四五六	二、一九二	三、二二七	四、一六一	五、二九三	六、二九五	六、九九八
津市	一六	三	四	七	三四	一一二	一八七	二六三	三三四	三九九
四日市	二	三	四	七	八三	一〇一	一一〇	一二〇	一三九	一三八
宇治山田市	一	三	四	六	九	一六	二四	三二	四一	五一
合計	一〇、九四二	二四、二五五	三九、九六六	五八、二二一	七八、三四四	一〇三、五四三	一二六、七三二	一四七、一六四	一六四、八一九	一七三、九八二

麥品質ノ昂上ニ依ル郡市年次別増價豫定表

郡市名	第一年	第二年	第三年	第四年	第五年	第六年	第七年	第八年	第九年	第十年
桑名	二五一	五〇三	八九九	一、三〇〇	一、七〇五	二、一七六	二、六四五	三、一五五	三、七三〇	三、六七七
員辨	七二二	一、四二六	二、一三六	三、一〇五	四、三〇八	五、七四四	七、一七六	八、六二〇	一〇、〇七	一〇、七三三
三重	一、四〇五	二、八〇八	四、二一一	五、六九	七、〇六〇	八、八四六	一〇、〇七三	一一、二九七	一二、四七七	一三、三三二
鈴鹿	四九八	一、二六二	二、〇二七	二、七九三	三、六一一	四、四九二	五、二九三	六、一三二	七、二二	八、一八五
河濃	四六三	九七七	一、六九九	二、四七七	三、三〇〇	四、一〇〇	四、九〇〇	五、七六九	六、八七五	八、八七五
安志	二四〇	四七八	七七八	九六	一、四四九	二、四二二	三、三七九	四、三三二	五、二四〇	五、六六二
飯南	七九四	一、五六九	二、三五三	三、八三六	五、四三四	八、二〇六	一〇、九七七	一三、七三九	一六、三三三	一七、一五七
多氣	六五〇	一、三〇〇	二、五三二	三、七五七	五、〇七九	七、二八七	九、四九四	一一、六九一	一三、二〇八	一三、八七九
阿賀	七四四	一、九〇七	三、二七九	四、五四三	五、九三一	八、四二九	一〇、九一六	一二、八九〇	一四、七四四	一五、四八六
名賀	四九三	九八八	一、四七九	一、九七七	二、五〇七	三、四三一	四、二二八	五、〇一八	五、七五〇	五、七五五
志摩	三三六	九二九	一、五二九	二、一三四	二、七八五	三、八九〇	四、九三三	五、八一九	六、五九九	六、九六六
北牟婁	三九四	七八七	一、一八〇	一、八〇四	二、五〇四	三、九三六	五、三六八	六、七九二	八、一四三	八、五三九
南牟婁	八七	一七三	二六〇	三五二	五〇四	八八一	一、二五四	一、六二七	二、一〇六	二、一〇六
津市	二四四	四八七	七三二	九八一	一、四三二	二、三三四	三、二〇六	四、〇九二	四、九三四	五、三三七
四日市	三	六	一〇	一三	四一	一四一	二四二	三四二	四三五	四五一
宇治山田市	二〇	三八	五八	七八	九八	一六	一三一	一四五	一七八	一七三
合計	七、九六一	一六、八八八	二七、〇九九	三八、四六二	五、一五	七二、二六三	九一、三二八	一一、三三四	一二八、二〇〇	一三九、八六八

菜種種藝改良ニ依ル郡市年次別增收豫定表

郡市名	第一年	第二年	第三年	第四年	第五年	第六年	第七年	第八年	第九年	第十年
桑名	二八五	五七〇	八五五	一、一四〇	一、四二六	一、七〇〇	一、九九六	二、二八二	二、五六一	二、八二七
員辨	二二三	四四四	六六六	八八七	一、一〇九	一、三三二	一、五五三	一、七七九	一、九九七	二、二二八
三重	四七一	九四三	一、四一四	一、八八六	二、三九七	二、八九九	三、三〇〇	三、七七一	四、一四三	四、七二四
河濃	一三九	二七八	四一七	五九七	六九六	八三五	九七四	一、一三三	一、二五二	一、三九〇
安志	五七七	一、一五三	一、七三〇	二、三〇六	二、八八三	三、四六〇	四、〇三六	四、六一三	五、一九〇	五、七六九
一志	一三二	二六二	三九二	五二二	六五二	七八四	九一四	一、〇四五	一、一七六	一、三〇六
飯南	四九九	九一七	一、三三六	一、八〇四	二、二九二	二、七五二	三、二二〇	三、六八八	四、一七二	四、五八四
多氣	三九九	六三九	九八八	一、二七八	一、五九七	一、九一七	二、二三六	二、五五六	二、八七五	三、一九四
阿賀	四八一	九六三	一、四四四	一、九一五	二、四〇六	二、八八八	三、三六九	三、八五〇	四、三三二	四、八二二
名賀	二八五	五七〇	八五五	一、一四〇	一、四二五	一、七一〇	一、九九五	二、二八〇	二、五六五	二、八五〇
志摩	一	一	一	一	二	二	二	二	三	四
北牟婁	一	一	一	一	一	一	一	一	一	一
南牟婁	一	一	一	一	一	一	一	一	一	一
津市	四〇	八〇	一二〇	一六〇	二〇〇	二四〇	二八〇	三二〇	三六〇	四〇〇
四日市	二六	五二	七八	一〇四	一三〇	一五六	一八二	二〇八	二三四	二九〇
宇治山田市	三、六八〇	七、三六九	一一、〇五三	一四、七三五	一八、四一九	二二、一〇四	二五、七八六	二九、四七〇	三三、一五五	三六、八三八
合計	二、四二二	四、八四二	七、二六〇	九、六八一	一二、一〇一	一四、五二〇	一六、九四一	一九、三六三	二一、七八四	二四、一九五

菜種品質ノ昂上ニ依ル郡市年次別増價豫定表

郡市名	第一年	第二年	第三年	第四年	第五年	第六年	第七年	第八年	第九年	第十年
桑名	一六二	三二二	四八二	六四三	八〇四	九六四	一、一二五	一、二八六	一、四四六	一、六〇六
員辨	一七二	三三二	四九二	六五三	八一四	九七四	一、一三五	一、三〇六	一、四六六	一、六二六
三重	三〇四	六〇八	九一二	一、二一六	一、五二〇	一、八二四	二、一二八	二、四三二	二、七三六	三、〇三九
河濃	一〇一	二〇二	三〇三	四〇四	五〇五	六〇六	七〇七	八〇八	九〇九	一、〇一〇
安志	三三九	六六六	九九七	一、三二六	一、六四五	一九七四	二、三〇三	二、六三二	二、九六一	三、二八〇
一志	二九二	五八四	八七六	一、一六八	一、四六〇	一、七五二	二、〇四四	二、三三六	二、六二八	二、九二〇
飯南	二九五	五九〇	八八五	一、一八〇	一、四七五	一、七七〇	二、〇六五	二、三六〇	二、六五五	二、九五〇
多氣	二〇六	四一二	六八八	一、〇〇二	一、三〇〇	一、六〇〇	一九四二	二、二四二	二、五四二	二、八四二
阿賀	二八八	五七七	八六五	一、一五四	一、四四二	一、七三〇	二、〇一九	二、三八八	三、一七六	三、四六四
名賀	二〇〇	三九九	五九九	七九九	九九八	一、一九八	二、三九八	二、七九八	三、一九八	四、五九八
志摩	一	一	一	一	一	一	一	一	一	一
北牟婁	一	一	一	一	一	一	一	一	一	一
南牟婁	一	一	一	一	一	一	一	一	一	一
津市	二六	五二	七八	一〇四	一三〇	一五六	一八二	二〇八	二三四	二九〇
四日市	二九	五八	八七	一二六	一五五	一九四	二三三	二七二	三一〇	三五九
宇治山田市	二、四二二	四、八四二	七、二六〇	九、六八一	一二、一〇一	一四、五二〇	一六、九四一	一九、三六三	二一、七八四	二四、一九五
合計	二、四二二	四、八四二	七、二六〇	九、六八一	一二、一〇一	一四、五二〇	一六、九四一	一九、三六三	二一、七八四	二四、一九五

耕地整理施行認可豫定面積表

年次	普通整理	開墾開拓等	計	年次	普通整理	開墾開拓等	計
第一年	一、五〇〇、〇	一八二、〇	一、六八二、〇	第七年	二、一五〇、〇	二二二、〇	二、三七一、〇
第二年	一、六五〇、〇	一八二、〇	一、八三二、〇	第八年	二、三〇〇、〇	二二二、〇	二、五二二、〇
第三年	一、八〇〇、〇	一八二、〇	一、九八二、〇	第九年	二、三〇〇、〇	二二二、〇	二、五二二、〇
第四年	一、九〇〇、〇	一八二、〇	二、〇八二、〇	第十年	二、四〇〇、〇	二二二、〇	二、六二二、〇
第五年	二、〇〇〇、〇	二〇〇、〇	二、二〇〇、〇	計	二〇,〇〇〇、〇	二,〇七三、〇	二二,〇七三、〇
第六年	二、〇〇〇、〇	二二二、〇	二、二二二、〇	合計	二〇,〇〇〇、〇	二,〇七三、〇	二二,〇七三、〇

耕地整理施行認可豫定面積郡市別表

郡市名	普通整理	開墾開拓等	計	郡市名	普通整理	開墾開拓等	計
桑名	七二〇、〇	四二、〇	七六二、〇	阿山	一、四九九、〇	三三、一	一、五三二、〇
員辨	一、三〇〇、〇	一七四、一	一、四七四、一	名賀	一、一〇〇、一	三三、四	一、四三三、五
三重	二、七三九、九	三八二、〇	三、一二一、九	志摩	三二〇、一	七、七	三二七、八
鈴鹿	一、三〇〇、〇	一八四、〇	一、四八四、〇	北牟婁	一六〇、〇	一〇、一	一七〇、一
河内	一、九〇〇、〇	二八、〇	二、〇七八、〇	南牟婁	五〇〇、〇	三三、一	五三三、一
安志	一、九〇〇、〇	一〇九、二	二、〇〇九、二	宇治山田市	一〇〇、〇	—	一〇〇、〇
飯沼	二、七九九、九	一三八、〇	二、九二七、九	宇治山田市	一〇〇、一	三三、一	一三三、二
南氣	一、六〇〇、〇	三三、一	一、六三三、一	合計	二〇,〇〇〇、〇	二,〇七三、〇	二二,〇七三、〇
多氣	一、三〇〇、〇	一六〇、〇	一、四六〇、〇				
度會	一、六〇〇、〇	四八四、〇	二、〇八四、〇				

耕地整理工事實施豫定面積表

年次	普通整理	開墾開拓等	計	年次	普通整理	開墾開拓等	計
第一年	一、一三三、六	一三三、六	一、二六七、二	第七年	一、六三三、四	一六〇、三	一、七九三、七
第二年	一、二四五、七	一三七、六	一、三八三、三	第八年	一、七六六、五	一六七、三	一、九三三、八
第三年	一、三五九、〇	一三七、六	一、四九六、六	第九年	一、七六六、五	一六七、三	一、九三三、八
第四年	一、四四七、〇	一三七、六	一、五八四、六	第十年	一、八二二、一	一六七、三	一九八九、四
第五年	一、五〇二、二	一五二、五	一、六五四、七	計	一五,一〇〇、九	一,五三四、四	一六,六四五、三
第六年	一、五〇二、二	一六〇、三	一、六六二、五	合計	一五,一〇〇、九	一,五三四、四	一六,六四五、三

耕地整理工事實施豫定面積郡市別表

郡市名	普通整理	開墾開拓等	計	郡市名	普通整理	開墾開拓等	計
桑名	五四三、九	三二、九	五七六、八	阿山	一、〇七二、〇	九、一	一、〇八一、一
員辨	九五二、二	二二、五	一、〇八二、七	名賀	八三〇、七	二五、四	八五六、一
三重	二、〇六八、六	二八八、五	二、三五七、一	志摩	二五六、九	五四、四	三一一、三
鈴鹿	九六六、三	二九九、〇	一、二六五、三	北牟婁	二二〇、八	七、六	二二八、四
河内	一、四七九、九	八九、一	一、五六九、〇	南牟婁	四〇七、九	二四、二	四三二、一
安志	一、四〇九、九	八二、三	一、五九二、二	宇治山田市	二二〇、九	—	二二〇、九
飯沼	二、〇九九、九	一〇四、五	二、二〇三、四	宇治山田市	九〇、五	—	九〇、五
南氣	一、四〇四、五	二四、二	一、四二八、七	合計	一五,一〇〇、九	一,五三四、四	一六,六四五、三
多氣	九六六、五	二二、〇	一、〇八八、五				
度會	八七五、六	三六、五	九一二、一				

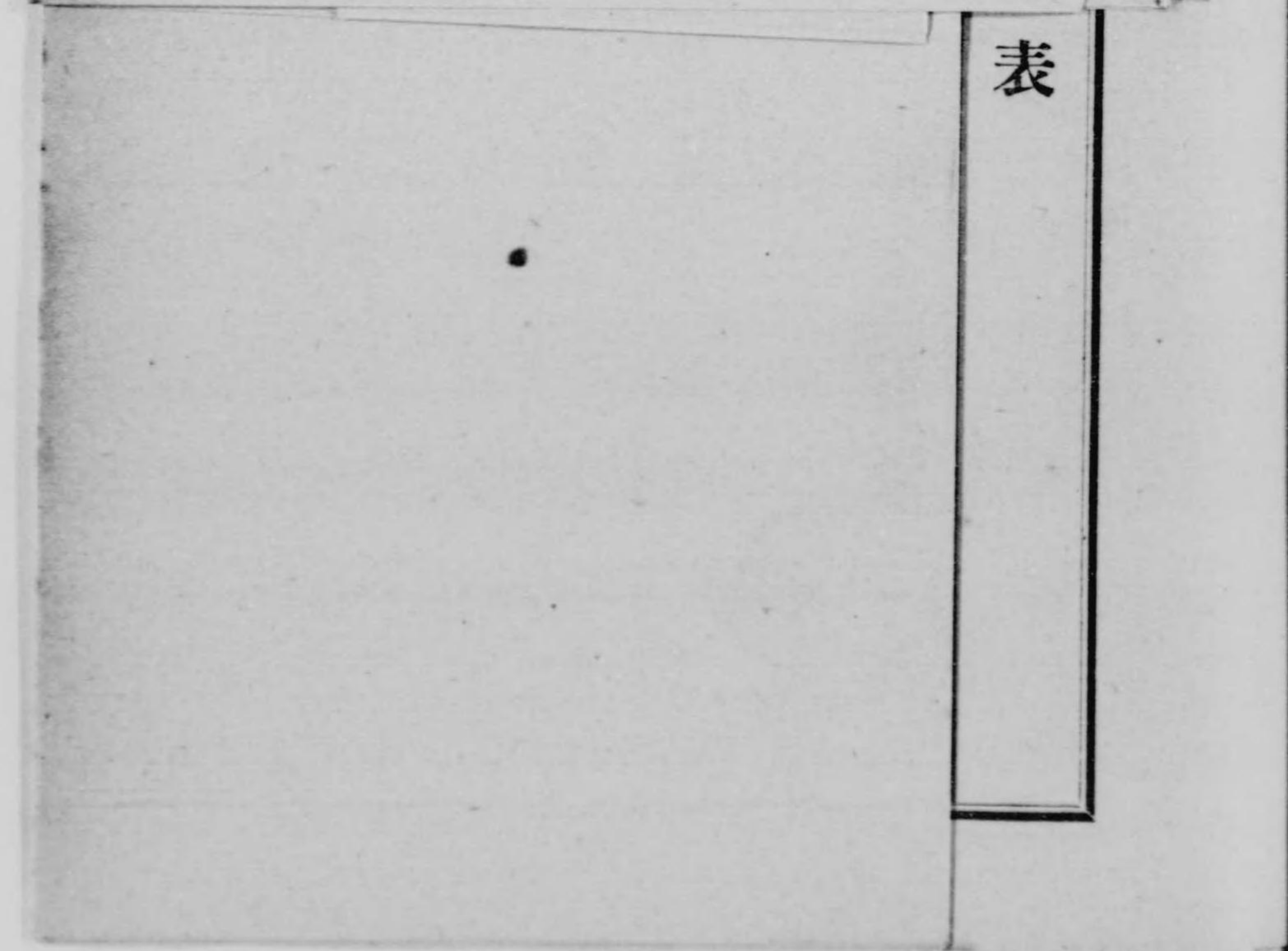

表

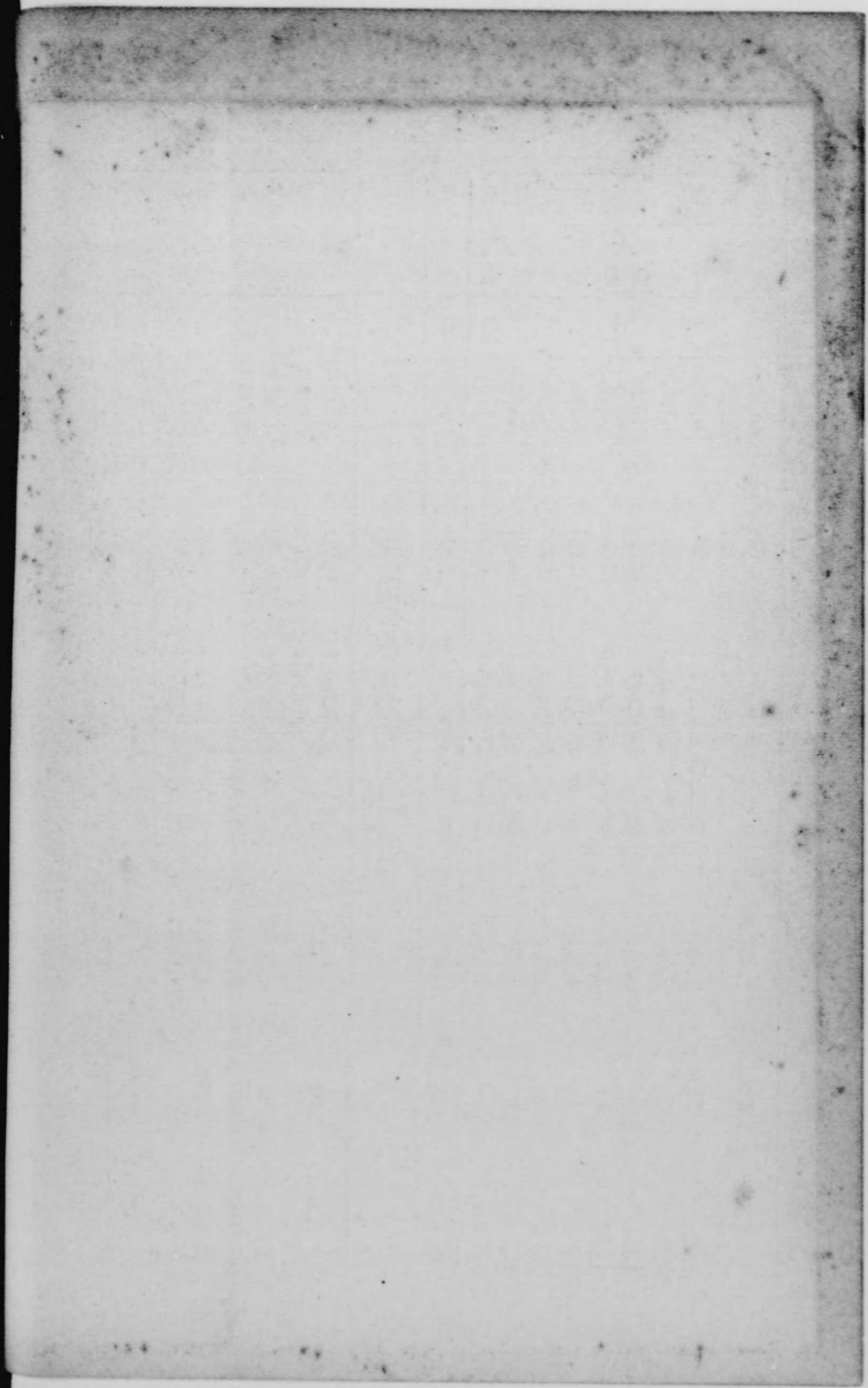

0 1 2 3 4 5 6 7 8 9 10 11 12 3 4 5

耕地整理認可郡市年次別豫定面積表

郡市名	種別	年度									
		第1年	第2年	第3年	第4年	第5年	第6年	第7年	第8年	第9年	第10年
伊豆	田	4,200	4,200	4,200	4,200	4,200	4,200	4,200	4,200	4,200	4,200
	畑	1,000	1,000	1,000	1,000	1,000	1,000	1,000	1,000	1,000	1,000
山梨	田	3,500	3,500	3,500	3,500	3,500	3,500	3,500	3,500	3,500	3,500
	畑	800	800	800	800	800	800	800	800	800	800
長野	田	2,800	2,800	2,800	2,800	2,800	2,800	2,800	2,800	2,800	2,800
	畑	600	600	600	600	600	600	600	600	600	600
新潟	田	2,200	2,200	2,200	2,200	2,200	2,200	2,200	2,200	2,200	2,200
	畑	500	500	500	500	500	500	500	500	500	500
富山	田	1,800	1,800	1,800	1,800	1,800	1,800	1,800	1,800	1,800	1,800
	畑	400	400	400	400	400	400	400	400	400	400
石川	田	1,500	1,500	1,500	1,500	1,500	1,500	1,500	1,500	1,500	1,500
	畑	300	300	300	300	300	300	300	300	300	300
福井	田	1,200	1,200	1,200	1,200	1,200	1,200	1,200	1,200	1,200	1,200
	畑	250	250	250	250	250	250	250	250	250	250
山形	田	1,000	1,000	1,000	1,000	1,000	1,000	1,000	1,000	1,000	1,000
	畑	200	200	200	200	200	200	200	200	200	200
秋田	田	800	800	800	800	800	800	800	800	800	800
	畑	150	150	150	150	150	150	150	150	150	150
岩手	田	700	700	700	700	700	700	700	700	700	700
	畑	120	120	120	120	120	120	120	120	120	120
宮城	田	600	600	600	600	600	600	600	600	600	600
	畑	100	100	100	100	100	100	100	100	100	100
福島	田	500	500	500	500	500	500	500	500	500	500
	畑	80	80	80	80	80	80	80	80	80	80
茨城	田	400	400	400	400	400	400	400	400	400	400
	畑	60	60	60	60	60	60	60	60	60	60
栃木	田	300	300	300	300	300	300	300	300	300	300
	畑	40	40	40	40	40	40	40	40	40	40
群馬	田	200	200	200	200	200	200	200	200	200	200
	畑	30	30	30	30	30	30	30	30	30	30
埼玉	田	150	150	150	150	150	150	150	150	150	150
	畑	20	20	20	20	20	20	20	20	20	20
千葉	田	100	100	100	100	100	100	100	100	100	100
	畑	15	15	15	15	15	15	15	15	15	15
東京都	田	50	50	50	50	50	50	50	50	50	50
	畑	5	5	5	5	5	5	5	5	5	5
合計	田	10,000	10,000	10,000	10,000	10,000	10,000	10,000	10,000	10,000	10,000
	畑	2,000	2,000	2,000	2,000	2,000	2,000	2,000	2,000	2,000	2,000

開墾實施郡市年次別豫定面積表 (前表ノ内)

郡市名	年次別									
	第一	第二	第三	第四	第五	第六	第七	第八	第九	第十
	1947	1948	1949	1950	1951	1952	1953	1954	1955	1956
野田	0	0	0	0	0	0	0	0	0	0
赤松	10,000	10,000	10,000	10,000	10,000	10,000	10,000	10,000	10,000	10,000
豊田	10,000	10,000	10,000	10,000	10,000	10,000	10,000	10,000	10,000	10,000
岡	10,000	10,000	10,000	10,000	10,000	10,000	10,000	10,000	10,000	10,000
香川	10,000	10,000	10,000	10,000	10,000	10,000	10,000	10,000	10,000	10,000
高松	10,000	10,000	10,000	10,000	10,000	10,000	10,000	10,000	10,000	10,000
丸亀	10,000	10,000	10,000	10,000	10,000	10,000	10,000	10,000	10,000	10,000
坂井	10,000	10,000	10,000	10,000	10,000	10,000	10,000	10,000	10,000	10,000
宇野	10,000	10,000	10,000	10,000	10,000	10,000	10,000	10,000	10,000	10,000
津高	10,000	10,000	10,000	10,000	10,000	10,000	10,000	10,000	10,000	10,000
三波	10,000	10,000	10,000	10,000	10,000	10,000	10,000	10,000	10,000	10,000
北条	10,000	10,000	10,000	10,000	10,000	10,000	10,000	10,000	10,000	10,000
三好	10,000	10,000	10,000	10,000	10,000	10,000	10,000	10,000	10,000	10,000
三瓶	10,000	10,000	10,000	10,000	10,000	10,000	10,000	10,000	10,000	10,000
北品川	10,000	10,000	10,000	10,000	10,000	10,000	10,000	10,000	10,000	10,000
南品川	10,000	10,000	10,000	10,000	10,000	10,000	10,000	10,000	10,000	10,000
津島	10,000	10,000	10,000	10,000	10,000	10,000	10,000	10,000	10,000	10,000
津島	10,000	10,000	10,000	10,000	10,000	10,000	10,000	10,000	10,000	10,000
津島	10,000	10,000	10,000	10,000	10,000	10,000	10,000	10,000	10,000	10,000
津島	10,000	10,000	10,000	10,000	10,000	10,000	10,000	10,000	10,000	10,000
津島	10,000	10,000	10,000	10,000	10,000	10,000	10,000	10,000	10,000	10,000
津島	10,000	10,000	10,000	10,000	10,000	10,000	10,000	10,000	10,000	10,000

附七

茶園段別及生産額郡市別増加豫定表

郡市名	段別		茶園		茶葉		合計		十年後ニ於テ增加	
	面積	生産額	面積	生産額	面積	生産額	面積	生産額	面積	生産額
桑名	六,八〇〇	三,五九〇	一四,六〇〇	六,六〇〇	二,八〇〇	一,三〇〇	一八,四〇〇	八,九〇〇	四,一〇〇	一,六〇〇
員辨	二,六〇〇	一,二〇〇	一,四〇〇	六〇〇	一,二〇〇	五〇〇	二,六〇〇	一,一〇〇	四〇〇	一〇〇
三員	五,六〇〇	二,五〇〇	三,〇〇〇	一,二〇〇	二,〇〇〇	九〇〇	八,〇〇〇	三,〇〇〇	一,〇〇〇	三〇〇
鈴鹿	三〇,〇〇〇	一五,七五〇	二八,〇〇〇	一三,〇〇〇	二五,〇〇〇	一〇,〇〇〇	五三,〇〇〇	二五,〇〇〇	一〇,〇〇〇	三,〇〇〇
河内	一六,〇〇〇	七,七〇〇	一三,〇〇〇	五,八〇〇	一〇,〇〇〇	四,〇〇〇	二三,〇〇〇	九,〇〇〇	三,〇〇〇	一,〇〇〇
安濃	二七,〇〇〇	一三,〇〇〇	二二,〇〇〇	九,〇〇〇	一八,〇〇〇	七,〇〇〇	四十,〇〇〇	一七,〇〇〇	六,〇〇〇	二,〇〇〇
一志	二七,〇〇〇	一三,〇〇〇	二二,〇〇〇	九,〇〇〇	一八,〇〇〇	七,〇〇〇	四十,〇〇〇	一七,〇〇〇	六,〇〇〇	二,〇〇〇
飯沼	三三,〇〇〇	一六,〇〇〇	二八,〇〇〇	一〇,〇〇〇	二二,〇〇〇	八,〇〇〇	五十,〇〇〇	二〇,〇〇〇	七,〇〇〇	二,〇〇〇
多氣	二七,〇〇〇	一三,〇〇〇	二二,〇〇〇	九,〇〇〇	一八,〇〇〇	七,〇〇〇	四十,〇〇〇	一七,〇〇〇	六,〇〇〇	二,〇〇〇
阿比	二二,〇〇〇	一〇,〇〇〇	一八,〇〇〇	七,〇〇〇	一五,〇〇〇	六,〇〇〇	三三,〇〇〇	一三,〇〇〇	五,〇〇〇	一,〇〇〇
名賀	一三,〇〇〇	六,〇〇〇	一〇,〇〇〇	四,〇〇〇	八,〇〇〇	三,〇〇〇	二三,〇〇〇	九,〇〇〇	三,〇〇〇	一,〇〇〇
志摩	四〇,〇〇〇	一九,〇〇〇	三〇,〇〇〇	一二,〇〇〇	二二,〇〇〇	八,〇〇〇	五二,〇〇〇	二〇,〇〇〇	七,〇〇〇	二,〇〇〇
北牟婁	一三,〇〇〇	六,〇〇〇	一〇,〇〇〇	四,〇〇〇	八,〇〇〇	三,〇〇〇	二三,〇〇〇	九,〇〇〇	三,〇〇〇	一,〇〇〇
南牟婁	三〇,〇〇〇	一四,〇〇〇	二〇,〇〇〇	八,〇〇〇	一五,〇〇〇	六,〇〇〇	三五,〇〇〇	一四,〇〇〇	五,〇〇〇	一,〇〇〇
津市	二,五〇〇	一,一〇〇	一,〇〇〇	四〇〇	一,〇〇〇	四〇〇	二,五〇〇	一,〇〇〇	四〇〇	一〇〇
宇治山田	二,五〇〇	一,一〇〇	一,〇〇〇	四〇〇	一,〇〇〇	四〇〇	二,五〇〇	一,〇〇〇	四〇〇	一〇〇
合計	二七九,〇〇〇	一四〇,〇〇〇	二四〇,〇〇〇	一〇〇,〇〇〇	二〇〇,〇〇〇	七〇,〇〇〇	四四〇,〇〇〇	一七〇,〇〇〇	六〇,〇〇〇	二〇,〇〇〇

茶園段別及生産額郡市別増加豫定表

郡市名	整理茶園			開墾茶園			合計			十年後ニ於ケル増加	
	段別	數量	價額	段別	數量	價額	段別	數量	價額		
桑名	六、八〇	二、三九九	三、六八四	六、〇〇	八五八	一、六三五	六、八〇	三、二二七	三、三一九	九、〇二二	一六、六四二
員辨	二、八八〇	九、五二六	一、四六、〇三	二、五〇	三、〇七四	五、八五九	二、八九、五二	九八、二〇	一五、〇六二	一〇、四一	三九、四一五
三重	五、八六〇	二、三五、三九二	四、六、〇六	二九、〇〇	四、一四六	七、九〇二	六、一五、二〇	三三九、五二八	四、四、〇〇八	八、五〇	九四、〇五六
鈴鹿	三〇一、五	一、五二、七六五	二、八二、九四九	一八、〇〇	二、五七三	四、九〇四	三、一九、三五	一、五四、三三八	二、八七、八五三	八、二五	六〇、五四八
河藝	五〇、〇	二、七、六四	四、五、五〇	七、八〇	一、二一五	二、二二五	六、一、九〇	二、八、二七九	四、七、六二六	六、一〇	一一、四九二
安濃	一、六、〇	八、七七九	一、三、九九五	九〇	二、九	一、四六	一、七、〇〇	八、九〇八	一、四、二四一	三、〇	三、四八三
飯沼	二、五七、〇	九、四三七	二〇五、八四五	一、二、〇	一、七三〇	三、二九八	二、六九、三〇	九三、一六七	二〇九、四三	二、一〇	三、六、六五八
多氣	三、八、七四	八、九、六四五	一、八三、五八六	一、五、〇	二、一九九	四、一、一五	三、五三、八四	九一、八〇四	一、八七、七〇	二、五四	三、六、四〇五
阿賀	二、七、四四	八、五、三八一	一、八八、七二六	一、四、一〇	二、〇、〇六	三、八、八三	二、九〇、五四	八七、三九七	一、九二、五九九	四、一四	三、四、六三二
名賀	二、三、二〇	八、三、三七五	一、七、六九三	二、八、〇〇	四、〇、〇三	七、六、〇〇	二、四一、二〇	八七、三七八	一、八四、三三	一、九、二〇	三、五、八五三
志摩	一、七、八二	六〇、一六五	一、二〇、三五	四、六〇	六、五八	一、二、五四	二、七、四一	六〇、八三	一一、五、六九	六、一	二、三、六四二
北牟婁	四、三、〇	七〇、七九四	一、二、九五四	六、三〇	九〇、一	一、七七	一、八四、七〇	七、六九五	二、八、六七	五、〇	二、七、九四五
南牟婁	一、三、二〇	六八、一	一、三、三〇五	三、〇〇	三、一四五	五、九、九四	六、六、三〇	一、八、六三〇	三、七、二九九	一、九、七〇	九、〇六一
津市	五、三、五	三、七、四七	六、七、四五	九、〇〇	一、二、八七	二、四、五三	六、三、三五	五、〇、三四	九、一、九八	一、五、〇	二、七、一九
宇治山田	二、五〇	一、一八二	二、八、七九	一、〇〇	一、二、八七	二、四、五三	二、五〇	一、一、八二	二、八、七九	六、四五	二、七、一九
合計	二、七九、二〇	一〇、四一、三六二	一、九六、三二九	一、九六、四〇	二、八、〇八〇	五、五〇、二	九、八七、六〇一	一〇、七〇、四七六	二、〇三、九、八四九	九三、八〇	四、六、二、五二
											九二、九、五七

茶園段別郡市年次別増加豫定表

郡市名	十箇年間 毎年増加程度 (現在段別ヲ含ム)										十年後ニ於ケル増加數量	
	現在 (大正三年平均)	第一年	第二年	第三年	第四年	第五年	第六年	第七年	第八年	第九年		第十年
桑名	六四、四〇	六四、四二	六五、〇六	六五、三六	六六、一七	六六、五七	六七、〇二	六七、四六	六七、八〇	六八、一四	六八、五〇	三、七〇
員辨	二七九、一〇	二八〇、七四	二八二、五七	二八四、四〇	二八六、二三	二八八、〇六	二八九、八九	二九一、七二	二九三、五五	二九五、三九	二九七、二二	一〇、四一
三重	六〇六、七〇	六〇七、二九	六〇八、八四	六〇九、三九	六一〇、九四	六一一、四九	六一二、一〇	六一二、七一	六一三、三二	六一四、一三	六一四、七四	八、五〇
鈴鹿	三一、一〇	三一、七四	三二、三九	三三、〇五	三三、六八	三四、三二	三五、四二	三五、八三	三六、二二	三六、六一	三六、九一	八、二五
河濃	五五、八〇	五六、三八	五六、八六	五七、三九	五七、九二	五八、五三	五九、一八	五九、八三	六〇、五二	六一、二一	六一、九〇	六、一〇
安志	一六、七〇	一六、七二	一六、七四	一六、七六	一六、七九	一六、八二	一六、八五	一六、八八	一六、九一	一六、九四	一六、九七	一、〇〇
飯氣	二六、七〇	二六、七三	二六、七六	二六、七九	二六、八二	二六、八五	二六、八八	二六、九一	二六、九四	二六、九七	二六、一〇	二、〇〇
多氣	三三、三〇	三三、三二	三三、三五	三三、三八	三三、四一	三三、四四	三三、四七	三三、五〇	三三、五三	三三、五六	三三、五九	三、〇〇
阿賀	二二、〇〇	二二、〇二	二二、〇五	二二、〇八	二二、一一	二二、一四	二二、一七	二二、二〇	二二、二三	二二、二六	二二、二九	三、〇〇
名賀	二二、八〇	二二、八二	二二、八五	二二、八八	二二、九一	二二、九四	二二、九七	二三、〇〇	二三、〇三	二三、〇六	二三、〇九	三、〇〇
志摩	一八、四〇	一八、四二	一八、四四	一八、四六	一八、四八	一八、五〇	一八、五二	一八、五四	一八、五六	一八、五八	一八、六〇	二、〇〇
北牟婁	一三、七〇	一三、七二	一三、七四	一三、七六	一三、七八	一三、八〇	一三、八二	一三、八四	一三、八六	一三、八八	一三、九〇	二、〇〇
南牟婁	五、九〇	五、九二	五、九四	五、九六	五、九八	六、〇〇	六、〇二	六、〇四	六、〇六	六、〇八	六、一〇	二、〇〇
津市	二、六〇	二、六二	二、六四	二、六六	二、六八	二、七〇	二、七二	二、七四	二、七六	二、七八	二、八〇	二、〇〇
宇治山田	二、六〇	二、六二	二、六四	二、六六	二、六八	二、七〇	二、七二	二、七四	二、七六	二、七八	二、八〇	二、〇〇
合計	二、八三、八二	二、八四、〇七	二、八四、三二	二、八四、五七	二、八四、八二	二、八五、〇七	二、八五、三二	二、八五、五七	二、八五、八二	二、八六、〇七	二、八六、三二	九、八〇

附二〇

製茶數量郡市年次別増加豫定表

郡市名	十箇年間 毎年増加程度 (現在數量ヲ含ム)										十年後ニ於ケル増加數量	
	現在 (大正三年平均)	第一年	第二年	第三年	第四年	第五年	第六年	第七年	第八年	第九年		第十年
桑名	一三、〇六	一三、七五	一四、四四	一五、一三	一五、八二	一六、五一	一七、二〇	一七、八九	一七、五八	一八、二七	一八、九六	九、〇二
員辨	五八、七八	六二、三九	六六、九〇	七一、四一	七五、九二	八〇、四三	八四、九四	八九、四五	九四、〇六	九八、五七	一〇三、〇八	三九、四五
三重	一四、五、四七	一五、〇七	一五、五八	一六、〇九	一六、六〇	一七、一一	一七、六二	一八、一三	一八、六四	一九、一五	一九、六六	九、〇五
鈴鹿	九三、七九〇	九七、八二〇	一〇一、八五〇	一〇五、八八〇	一〇九、九一〇	一〇三、九四〇	一一〇、九七〇	一一四、〇〇〇	一二〇、〇三〇	一二四、〇六〇	一二八、〇九〇	六〇、五〇八
河濃	一六、七八七	一七、五〇〇	一八、一一三	一九、三三六	二〇、三三三	二一、三三〇	二二、三二七	二三、三二四	二四、三二一	二五、三二〇	二六、三一九	一、四九二
安志	五、四三三	五、五六九	五、九〇二	六、一四二	六、三八二	六、六二二	六、八六二	七、一〇二	七、三四二	七、五八二	七、八二二	三、四八三
飯氣	五、三九九	五、七三二	六、〇六五	六、三九八	六、七三二	七、〇六五	七、三九八	七、七三二	八、〇六五	八、三九八	八、七三二	三、六五八
多氣	五、二七五	五、五〇三	五、七三二	五、九六〇	六、一八八	六、四一七	六、六四六	六、八七五	七、一〇四	七、三三三	七、五六二	三、四〇五
阿賀	三七、七八二	三八、七二二	三九、五六二	四〇、四〇二	四一、二四二	四二、〇八二	四二、九二二	四三、七六二	四四、六〇二	四五、四四二	四六、二八二	三五、八五三
名賀	四三、七五〇	四五、六三〇	四七、五一〇	四九、三九〇	五一、二七〇	五三、一五〇	五五、〇三〇	五六、九一〇	五八、七九〇	六〇、六七〇	六二、五五〇	二七、六〇三
志摩	九、五九九	九、九八二	一〇、四六五	一〇、八四八	一一、三三一	一二、二一四	一二、六九七	一三、一八〇	一三、六六三	一四、一四六	一四、六二九	二七、九四五
北牟婁	四、二二二	四、四〇〇	四、五七八	四、七六六	四、九四四	五、一二二	五、三〇〇	五、四七八	五、六六六	五、八四四	六、〇二二	九、〇六一
南牟婁	二、三三三	二、四二二	二、五一一	二、五九九	二、六八八	二、七七七	二、八六六	二、九五五	三、〇四四	三、一三三	三、二二二	二、七一九
津市	七、三一一	七、六三二	八、〇〇〇	八、三六八	八、七三五	九、一〇二	九、四六九	九、八三五	一〇、二〇二	一〇、五六九	一〇、九三六	四、七二二
宇治山田	五、六三三	五、八七二	六、一〇〇	六、三三八	六、六一七	六、六四六	六、九八五	七、三二四	七、六六三	八、〇〇二	八、三四一	四、五二二
合計	六四四、一七二	六九三、七五五	七四三、三三九	七九二、九二二	八四二、五〇六	八九一、〇九〇	九四〇、六七四	九八九、二五八	一〇三八、八四二	一〇八八、四二六	一、一三七、〇一〇	四二、二七九

附二一

製茶價額郡市年次別増加豫定表

郡市名	十箇年開 毎年 増加程 度 (現在價額ヲ含ム)										十年後ニ於ケル豫定	
	現在(前年比)	第一	第二	第三	第四	第五	第六	第七	第八	第九		第十
桑名	一九、六七八	二〇、五〇〇	二二、七六一	二三、一〇七	二四、四九九	二六、〇九〇	二七、七八二	二九、六七五	三一、六七五	三三、九〇九	三六、三九一	一、一六、六四一
員辨	八二、九五七	八六、五七七	九一、七三〇	九七、七〇四	一〇三、四一七	一〇九、八八四	一一六、九〇九	一二四、五九九	一三三、〇〇六	一四二、一八五	一五一、〇六二	一六六、六四一
三重	二五、〇六七	二四、六二四	二六、〇七二	二七、六九〇	二九三、八〇〇	三二一、七七一	三五三、〇七九	三八七、一〇〇	四一三、二三八	四四一、四七一	四七三、六二六	五〇九、四九四
鈴鹿	一六〇、五五二	一六七、四七六	一七三、五五九	一八八、九一〇	一九九、七五八	二二一、九一五	二三九、〇四一	二五九、一〇〇	二八三、二三八	三一〇、四三七	三四一、七三二	三七〇、九七三
安濃	七、九四三	八、二八七	八、七四四	九、三六	九、八八四	一〇、四八九	一一、三三六	一二、八三三	一四、一五七	一六、一三三	一八、三三三	二〇、九一八
一志	二六、七八一	二二、八三七	二九、一四七	三三、九七五	四三、三〇六	五三、七三三	六五、六六六	七九、四一八	九五、四三五	一一、一四二	一三、一六六	一六、二八二
飯南	一〇四、五一一	一〇八、六四四	一一五、一八四	一二三、一九一	一三三、二九五	一四三、六六六	一五五、七三〇	一六九、六八八	一八五、四三三	二〇三、四三三	二三三、三三三	二六四、八三七
多氣	一〇七、〇六一	一一一、七三三	一二一、四〇二	一二五、九七七	一三三、二九五	一四一、四四〇	一五〇、二〇二	一六一、二〇二	一七三、三三三	一九〇、八二四	二一〇、三三三	二三二、三三三
阿山	六八、二五八	七一、二五	七五、四八八	八〇、〇四六	八四、八九二	九〇、〇四一	九五、五五五	一〇一、四二二	一〇七、七五五	一四一、四二二	一五〇、七五五	一六一、〇二六
名賀	七二、〇二九	七五、四九九	七九、六六八	八四、四七六	八九、〇六六	九三、〇四一	九七、五五五	一〇一、四二二	一〇七、七五五	一四一、四二二	一五〇、七五五	一六一、〇二六
北牟婁	一七、七六〇	一八、五九九	一九、六四二	二〇、九六一	二二、四二五	二四、四一〇	二七、〇八七	三〇、八五三	三五、九三二	四一、四二二	四八、二七一	五五、三三三
津南	三、八七〇	三、九三	四、〇五七	四、一三三	四、二二九	四、三三八	四、四四六	四、五九六	四、七三八	四、九一八	五、〇九	五、二八七
宇治田	一、六三三	一、七〇四	一、八〇六	一、九一四	二、〇二九	二、一五二	二、二八〇	二、四一七	二、五六三	二、七〇六	二、八六六	三、〇三三
合計	一、二六、八九二	一、二七、五七〇	一、二九、四七二	一、三一、二八三	一、三三、四六六	一、三五、三三三	一、三八、四二二	一、四一、九二二	一、四六、〇二二	一、五〇、九二二	一、五六、三三三	一、六一、〇二二

現在茶園ニ對スル郡市年次別整理減少豫定表

郡市名	十箇年開ニ於ケル茶園整理ノ爲減少程度										十年後ニ於ケル減少	
	現在(前年比)	第一	第二	第三	第四	第五	第六	第七	第八	第九		第十
桑名	六四、一〇〇	六三、八八	六三、六六	六三、四四	六三、二二	六三、〇〇	六二、七八	六二、五五	六二、三三	六二、一一	六一、八〇	一一、三〇
員辨	二七、九一〇	二七、九八	二七、八六	二七、七五	二七、六四	二七、五三	二七、四二	二七、三一	二七、二〇	二七、〇九	二六、九八	二〇、九〇
三重	六〇、六七〇	六〇、六八	六〇、六六	六〇、六二	六〇、五八	六〇、五三	六〇、四八	六〇、四三	六〇、三八	六〇、三三	六〇、二八	二〇、五〇
鈴鹿	三三、一〇〇	三三、〇一	三二、九一	三二、八二	三二、七三	三二、六四	三二、五五	三二、四六	三二、三七	三二、二八	三二、一八	九、七五
一志	五五、八〇〇	五五、六八	五五、四六	五五、二九	五五、一二	五五、〇四	五四、七八	五四、六二	五四、四六	五四、三〇	五四、一四	一、七〇
安濃	一六、七〇〇	一六、六四	一六、五八	一六、五二	一六、四六	一六、四〇	一六、三四	一六、二八	一六、二二	一六、一六	一六、一〇	一、〇〇
飯南	二六、七二〇	二六、六二	二六、五二	二六、四二	二六、三二	二六、二二	二六、一〇	二六、〇〇	二五、九〇	二五、八〇	二五、七〇	一〇、〇〇
多氣	三三、一〇〇	三三、〇一	三二、九一	三二、八二	三二、七三	三二、六四	三二、五五	三二、四六	三二、三七	三二、二八	三二、一八	一、〇〇
阿山	二二、三〇〇	二二、二一	二二、一〇	二二、〇〇	二一、九〇	二一、八〇	二一、七〇	二一、六〇	二一、五〇	二一、四〇	二一、三〇	九、九〇
名賀	一八、二〇〇	一八、一五	一八、一〇	一八、〇五	一八、〇〇	一七、九五	一七、九〇	一七、八五	一七、八〇	一七、七五	一七、七〇	五、八〇
志摩	四六、六〇〇	四六、二九	四六、〇〇	四五、九一	四五、八二	四五、七三	四五、六四	四五、五五	四五、四六	四五、三七	四五、二八	二、三〇
北牟婁	一三、七〇〇	一三、六五	一三、六〇	一三、五五	一三、五〇	一三、四五	一三、四〇	一三、三五	一三、三〇	一三、二五	一三、二〇	一、〇〇
津南	五、九〇〇	五、六五	五、六〇	五、五五	五、五〇	五、四五	五、四〇	五、三五	五、三〇	五、二五	五、二〇	一、〇〇
宇治田	二、六〇〇	二、五九	二、五八	二、五七	二、五六	二、五五	二、五四	二、五三	二、五二	二、五一	二、五〇	一、〇〇
合計	二、八九、八〇〇	二、八九、四〇〇	二、八八、三〇〇	二、八七、二〇〇	二、八六、一〇〇	二、八五、〇〇〇	二、八三、九〇〇	二、八二、八〇〇	二、八一、七〇〇	二、八〇、六〇〇	二、七九、五〇〇	二、七〇、〇〇〇

現在茶園ニ對スル製茶數量郡市年次別増加豫定表

Table showing tea production quantities for various prefectures and municipalities from 1910 to 1920. Columns include Prefecture Name (郡市名), Year (年), and Quantity (數量). Prefectures listed include: 桑名, 員辨, 三重, 鈴鹿, 河津, 安濃, 一志, 飯沼, 多氣, 度會, 阿賀, 名賀, 志摩, 北牟婁, 南牟婁, 津市, 四日市市, 宇治山田市, 合計. Data points are provided for each year, with a final column for the 10-year average increase.

現在茶園ニ對スル製茶價額郡市年次別増加豫定表

Table showing the estimated value of tea production for various prefectures and municipalities from 1910 to 1920. Columns include Prefecture Name (郡市名), Year (年), and Value (價額). Prefectures listed include: 桑名, 員辨, 三重, 鈴鹿, 河津, 安濃, 一志, 飯沼, 多氣, 度會, 阿賀, 名賀, 志摩, 北牟婁, 南牟婁, 津市, 四日市市, 宇治山田市, 合計. Data points are provided for each year, with a final column for the 10-year average increase.

開墾茶園郡市年次別段別豫定表

郡市名	十一年後ニ於ケル段別	第一年	第二年	第三年	第四年	第五年	第六年	第七年	第八年	第九年	第十年
桑名	六,〇〇〇	一,五〇〇	一,〇〇八	一,〇六二	二,一六六	二,七六六	三,三九六	四,〇二二	四,六六八	五,三三四	六,〇〇〇
員辨	二,二五〇	一,九〇〇	三,八八〇	五,八二〇	七,七六〇	九,九〇〇	一二,一六〇	一四,四二〇	一六,七八〇	一九,一四〇	二二,五〇〇
三重	二,九〇〇	二,六二〇	五,二三〇	七,八三〇	一〇,四三〇	一三,〇三〇	一五,六三〇	一八,二三〇	二〇,八三〇	二三,四三〇	二六,〇三〇
鈴鹿	一八,〇〇〇	一,六二〇	三,二四〇	四,八六〇	六,四八〇	八,一〇〇	九,七二〇	一,一,三四〇	一,二,九六〇	一,四,五八〇	一,六,二〇〇
河濃	七,八〇〇	七,〇〇〇	一,四〇〇	二,一〇〇	二,八〇〇	三,五〇〇	四,二〇〇	四,九〇〇	五,六〇〇	六,三〇〇	七,〇〇〇
安志	二,一〇〇	一,〇九〇	二,一八〇	三,二七〇	四,三六〇	五,四五〇	六,六四〇	七,七三〇	八,八二〇	九,九一〇	一〇,〇〇〇
一飯	二,一〇〇	一,三六〇	二,七二〇	四,〇八〇	五,四四〇	六,八〇〇	八,一六〇	九,五二〇	一〇,八八〇	一二,二四〇	一三,六〇〇
多氣	一四,一〇〇	一,二七〇	二,五四〇	三,八一〇	五,〇八〇	六,三五〇	七,六二〇	八,八九〇	一〇,〇六〇	一二,一三〇	一四,二〇〇
阿賀	二八,〇〇〇	二,五二〇	五,〇四〇	七,五六〇	一〇,〇九〇	一二,一八〇	一五,八二〇	一八,七六〇	二二,八〇〇	二六,〇〇〇	二九,〇〇〇
名賀	四,六〇〇	四,四二〇	八,八四〇	一,三,二六〇	二,七,六八〇	四,二,一〇〇	五,六,五二〇	七,一,〇九〇	八,五,五一〇	一〇,〇,〇〇〇	一四,四,四二〇
志賀	二,〇〇〇	一,九八〇	三,九六〇	五,九四〇	七,九二〇	九,九〇〇	一二,八八〇	一四,八六〇	一六,八四〇	一八,八二〇	二〇,八〇〇
北車	九,〇〇〇	八,〇〇〇	一,六二〇	二,四二〇	三,二二〇	四,〇二〇	四,八二〇	五,六二〇	六,四二〇	七,二二〇	八,〇二〇
南車	二,〇〇〇	一,一八〇	二,三六〇	三,五四〇	四,七二〇	五,九〇〇	七,〇八〇	八,二六〇	九,四四〇	一〇,六二〇	一二,八〇〇
津市	一七,七六〇	一,七六〇	三,五二〇	五,二八〇	七,〇四〇	八,八〇〇	一〇,五六〇	一二,三二〇	一四,〇八〇	一五,八四〇	一七,六〇〇
四日市	一七,七六〇	一,七六〇	三,五二〇	五,二八〇	七,〇四〇	八,八〇〇	一〇,五六〇	一二,三二〇	一四,〇八〇	一五,八四〇	一七,六〇〇
宇治山田市	一七,七六〇	一,七六〇	三,五二〇	五,二八〇	七,〇四〇	八,八〇〇	一〇,五六〇	一二,三二〇	一四,〇八〇	一五,八四〇	一七,六〇〇
合計	一七,七六〇	一,七六〇	三,五二〇	五,二八〇	七,〇四〇	八,八〇〇	一〇,五六〇	一二,三二〇	一四,〇八〇	一五,八四〇	一七,六〇〇

開墾茶園ニ對スル製茶數量郡市年次別増加豫定表

郡市名	十一年後ニ於ケル數量	第一年	第二年	第三年	第四年	第五年	第六年	第七年	第八年	第九年	第十年
桑名	八五九										
員辨	三,〇七四										
三重	四,一四六										
鈴鹿	二,五七三										
河濃	一,一一五										
安志	一,七三〇										
一飯	二,一九九										
多氣	二,〇一六										
阿賀	四,〇〇三										
名賀	六五八										
志賀	九〇一										
北車	三,一四五										
南車	二,八六										
津市	一,二八七										
四日市	一,二八七										
宇治山田市	一,二八七										
合計	二八,〇八〇										

開墾茶園ニ對スル製茶價額郡市年次別増加豫定表

郡市名	十年後ニ於ケル價額									
	第一	第二	第三	第四	第五	第六	第七	第八	第九	第十
桑名	一、六三五	一、三九〇	一、一七五	九七〇	七六〇	五五〇	三四〇	一三〇	一〇	一、六三五
員辨	五、八五九	五、〇〇〇	四、一五〇	三、三〇〇	二、四五〇	一、六〇〇	七五〇	一〇〇	一〇	五、八五九
三重	七、九〇二	七、〇〇〇	六、一五〇	五、三〇〇	四、四五〇	三、六〇〇	二、七五〇	一、九〇〇	一〇〇	七、九〇二
鈴鹿	四、九〇四	四、〇〇〇	三、一五〇	二、三〇〇	一、四五〇	六〇〇	一〇〇	一〇	一〇	四、九〇四
濃志	二、二二五	二、〇〇〇	一、八〇〇	一、六〇〇	一、四〇〇	一、二〇〇	一、〇〇〇	八〇〇	六〇〇	二、二二五
安志	二、四六六	二、〇〇〇	一、六〇〇	一、二〇〇	八〇〇	四〇〇	一〇〇	一〇	一〇	二、四六六
飯多	三、二九八	二、八〇〇	二、四〇〇	二、〇〇〇	一、六〇〇	一、二〇〇	八〇〇	四〇〇	一〇	三、二九八
多氣	四、一五五	三、六〇〇	三、一〇〇	二、六〇〇	二、一〇〇	一、六〇〇	一、一〇〇	七〇〇	三〇〇	四、一五五
阿賀	七、六三〇	六、〇〇〇	五、〇〇〇	四、〇〇〇	三、〇〇〇	二、〇〇〇	一、〇〇〇	一〇〇	一〇	七、六三〇
名賀	一、二五四	一、〇〇〇	八〇〇	六〇〇	四〇〇	二〇〇	一〇〇	一〇	一〇	一、二五四
志摩	一、七七七	一、〇〇〇	八〇〇	六〇〇	四〇〇	二〇〇	一〇〇	一〇	一〇	一、七七七
北牟	五、九九四	五、〇〇〇	四、〇〇〇	三、〇〇〇	二、〇〇〇	一、〇〇〇	一〇〇	一〇	一〇	五、九九四
南牟	二、四五三	二、〇〇〇	一、六〇〇	一、二〇〇	八〇〇	四〇〇	一〇〇	一〇	一〇	二、四五三
津市	二、四五三	二、〇〇〇	一、六〇〇	一、二〇〇	八〇〇	四〇〇	一〇〇	一〇	一〇	二、四五三
四日市	二、四五三	二、〇〇〇	一、六〇〇	一、二〇〇	八〇〇	四〇〇	一〇〇	一〇	一〇	二、四五三
宇治山田	二、四五三	二、〇〇〇	一、六〇〇	一、二〇〇	八〇〇	四〇〇	一〇〇	一〇	一〇	二、四五三
合計	五三、五二〇	四六、〇〇〇	三八、〇〇〇	三〇、〇〇〇	二二、〇〇〇	一四、〇〇〇	六、〇〇〇	一、〇〇〇	一〇〇	五三、五二〇

製茶業者一戸ニ對スル郡市別茶園段別及生産額豫定表

郡市名	現在		十年後ニ於ケル		十年後ニ於ケル	
	段別	數量	段別	數量	段別	數量
桑名	一、七四〇	四〇	一、七四〇	四〇	一、七四〇	四〇
員辨	二、九二二	四〇	二、九二二	四〇	二、九二二	四〇
三重	八八八	四〇	八八八	四〇	八八八	四〇
鈴鹿	一、五三三	四〇	一、五三三	四〇	一、五三三	四〇
濃志	一、四二二	四〇	一、四二二	四〇	一、四二二	四〇
安志	一、二二七	四〇	一、二二七	四〇	一、二二七	四〇
飯多	一、一七五	四〇	一、一七五	四〇	一、一七五	四〇
多氣	一、〇六五	四〇	一、〇六五	四〇	一、〇六五	四〇
阿賀	一、〇六五	四〇	一、〇六五	四〇	一、〇六五	四〇
名賀	一、〇六五	四〇	一、〇六五	四〇	一、〇六五	四〇
志摩	一、〇六五	四〇	一、〇六五	四〇	一、〇六五	四〇
北牟	一、〇六五	四〇	一、〇六五	四〇	一、〇六五	四〇
南牟	一、〇六五	四〇	一、〇六五	四〇	一、〇六五	四〇
津市	一、〇六五	四〇	一、〇六五	四〇	一、〇六五	四〇
四日市	一、〇六五	四〇	一、〇六五	四〇	一、〇六五	四〇
宇治山田	一、〇六五	四〇	一、〇六五	四〇	一、〇六五	四〇
合計	一六、三三三	一、六〇〇	一六、三三三	一、六〇〇	一六、三三三	一、六〇〇

十年後ニ於ケル郡市別茶園一段歩當生産額及一貫匁當價額豫定表

郡市名	整理		開墾		茶園		整理及開墾	
	一段歩當リ産額	一貫匁當リ價額	一段歩當リ産額	一貫匁當リ價額	一段歩當リ産額	一貫匁當リ價額	一段歩當リ産額	一貫匁當リ價額
桑名	三四,五七八	一,六二二	一四,三〇〇	一,九〇六	三三,七七三	一,六三四	一四,三〇〇	一,六三四
員辨	三五,四九三	一,五三七	一四,三〇〇	一,九〇六	三三,九一九	一,五四八	一四,三〇〇	一,五四八
三重	四〇,一五六	一,八五六	一四,三〇〇	一,九〇六	三八,九三五	一,七七〇	一四,三〇〇	一,七七〇
鈴鹿	五〇,三六一	一,八六四	一四,三〇〇	一,九〇六	四八,三三七	一,八六五	一四,三〇〇	一,八六五
安濃	五〇,二二一	一,六七五	一四,三〇〇	一,九〇六	四五,六八五	一,六八九	一四,三〇〇	一,六八九
一志	五〇,五五八	一,五九四	一四,三〇〇	一,九〇六	五二,四〇〇	一,五九九	一四,三〇〇	一,五九九
飯沼	三三,五五一	二,二九五	一四,三〇〇	一,九〇六	三三,〇八一	二,〇四五	一四,三〇〇	二,〇四五
多氣	三〇,八八六	二,〇四八	一四,三〇〇	一,九〇六	二五,九四五	二,一四五	一四,三〇〇	二,一四五
阿賀	四八,九九〇	二,〇〇〇	一四,三〇〇	一,九〇六	四七,七八	一,九九九	一四,三〇〇	一,九九九
名賀	三九,六八五	一,七九三	一四,三〇〇	一,九〇六	三八,八七	一,七九	一四,三〇〇	一,七九
志摩	三四,九六八	二,〇〇三	一四,三〇〇	一,九〇六	二八,一〇〇	二,〇〇	一四,三〇〇	二,〇〇
北牟婁	五二,五九一	二,四九三	一四,三〇〇	一,九〇六	六三,六八	二,三〇	一四,三〇〇	二,三〇
南牟婁	六八,九四二	一,八〇〇	一四,三〇〇	一,九〇六	七九,四三	一,八二	一四,三〇〇	一,八二
津市	四七,二八〇	二,四三六	一四,三〇〇	一,九〇六	四七,二八〇	二,四三六	一四,三〇〇	二,四三六
四日市	三六,三六〇	二,三七七	一四,三〇〇	一,九〇六	三六,三六〇	二,三七七	一四,三〇〇	二,三七七
宇治山田	三六,三六〇	二,三七七	一四,三〇〇	一,九〇六	三六,三六〇	二,三七七	一四,三〇〇	二,三七七
平均	三三,三四六	一,九〇六	一四,三〇〇	一,九〇六	三五,八三一	一,九〇六	一四,三〇〇	一,九〇六

桑園段別、養蠶戸數、蠶種掃立量、收繭額及價額增加年次表

種別	桑園段別		養蠶戸數		蠶種掃立量		收繭額	
	本段別	計	春蠶	秋蠶	春蠶	秋蠶	春蠶	秋蠶
現在	八,八六六	一,一一一	一〇〇,七五七	一〇〇,七五七	一五,八〇〇	一五,八〇〇	七〇,〇〇〇	七〇,〇〇〇
第一年	九,〇〇〇	一,〇〇〇	一〇〇,〇〇〇	一〇〇,〇〇〇	一五,〇〇〇	一五,〇〇〇	七〇,〇〇〇	七〇,〇〇〇
第二年	九,〇〇〇	一,〇〇〇	一〇〇,〇〇〇	一〇〇,〇〇〇	一五,〇〇〇	一五,〇〇〇	七〇,〇〇〇	七〇,〇〇〇
第三年	九,〇〇〇	一,〇〇〇	一〇〇,〇〇〇	一〇〇,〇〇〇	一五,〇〇〇	一五,〇〇〇	七〇,〇〇〇	七〇,〇〇〇
第四年	九,〇〇〇	一,〇〇〇	一〇〇,〇〇〇	一〇〇,〇〇〇	一五,〇〇〇	一五,〇〇〇	七〇,〇〇〇	七〇,〇〇〇
第五年	九,〇〇〇	一,〇〇〇	一〇〇,〇〇〇	一〇〇,〇〇〇	一五,〇〇〇	一五,〇〇〇	七〇,〇〇〇	七〇,〇〇〇
第六年	九,〇〇〇	一,〇〇〇	一〇〇,〇〇〇	一〇〇,〇〇〇	一五,〇〇〇	一五,〇〇〇	七〇,〇〇〇	七〇,〇〇〇
第七年	九,〇〇〇	一,〇〇〇	一〇〇,〇〇〇	一〇〇,〇〇〇	一五,〇〇〇	一五,〇〇〇	七〇,〇〇〇	七〇,〇〇〇
第八年	九,〇〇〇	一,〇〇〇	一〇〇,〇〇〇	一〇〇,〇〇〇	一五,〇〇〇	一五,〇〇〇	七〇,〇〇〇	七〇,〇〇〇
第九年	九,〇〇〇	一,〇〇〇	一〇〇,〇〇〇	一〇〇,〇〇〇	一五,〇〇〇	一五,〇〇〇	七〇,〇〇〇	七〇,〇〇〇
第十年	九,〇〇〇	一,〇〇〇	一〇〇,〇〇〇	一〇〇,〇〇〇	一五,〇〇〇	一五,〇〇〇	七〇,〇〇〇	七〇,〇〇〇
現在	九,〇〇〇	一,〇〇〇	一〇〇,〇〇〇	一〇〇,〇〇〇	一五,〇〇〇	一五,〇〇〇	七〇,〇〇〇	七〇,〇〇〇

備考
一、收繭額及價額ハ蠶種一枚當收繭額並繭一石當價額ヲ毎年順進的ニ向上セシメ十年後ニ於テ豫定額ニ達セシムル見込ヲ以テ計上セリ

桑園段別並收繭額年次別增加表

種別	現在	增加									
		第一年	第二年	第三年	第四年	第五年	第六年	第七年	第八年	第九年	第十年
桑園段別	九,九〇,五	一四六,八	一四六,九	一四六,四	一四六,六	一三五,一	一五六,一	一四五,九	一五五,二	一三四,六	二,四三八
收繭額	二五,六八三	七,三三八	七,五四八	七,七四五	七,九四三	八,一四五	八,三五九	八,四八九	八,七七九	八,九三三	二〇八,〇五六

養蠶戶數及掃立枚數郡市年次別增加豫定表

(△印ハ減)

郡市期別種目	現在	增加									
		第一年	第二年	第三年	第四年	第五年	第六年	第七年	第八年	第九年	第十年
養蠶戶數	一,三三三	一,三六一	一,三九九	一,四三七	一,四七五	一,五二三	一,五五一	一,五八九	一,六二七	一,六六四	一,七〇一
掃立枚數	三,〇二二	三,一七	三,一三九	三,三三七	三,四七五	三,五五三	三,六四二	三,七四七	三,八五二	三,九五六	四,〇五九

員辨	三重			鈴鹿	三重			員辨
	計	秋蠶	夏蠶		計	秋蠶	夏蠶	
計	二,一六五	二,二八四	二,一六五	二,一六五	二,二八四	二,一六五	二,一六五	
秋蠶	一,八四四	一,八四四	一,八四四	一,八四四	一,八四四	一,八四四	一,八四四	
夏蠶	二,〇六〇	二,〇六〇	二,〇六〇	二,〇六〇	二,〇六〇	二,〇六〇	二,〇六〇	
春蠶	二,二八四	二,二八四	二,二八四	二,二八四	二,二八四	二,二八四	二,二八四	

度會			多氣			飯南					
計	秋蠶	夏蠶	春蠶	計	秋蠶	夏蠶	春蠶	計	秋蠶	夏蠶	春蠶
枚 實戶 數	枚 戶 數	枚 戶 數	枚 戶 數	枚 實戶 數	枚 戶 數	枚 戶 數	枚 戶 數	枚 實戶 數	枚 戶 數	枚 戶 數	枚 戶 數
七、七四五	二、五五〇	三、二二〇	二、五五〇	六、六二七	二、〇四一	二、〇四一	二、〇四一	二、二八三	三、五二〇	二、七五八	三、五二〇
八、一七五	二、二六六	三、四五三	二、六六九	六、八八七	二、七五一	二、七五一	二、七五一	二、六八一	三、三六八	二、七五八	三、三六八
八、六〇三	二、五八三	三、二六〇	二、八八三	七、一五七	二、九四四	二、九四四	二、九四四	二、〇七八	三、七二五	二、六九八	三、七二五
九、〇三二	三、八四八	四、〇六八	三、六六九	七、四一七	三、〇五九	三、〇五九	三、〇五九	二、四七五	四、四一三	三、〇九八	四、四一三
九、四八九	四、〇六八	四、二八八	三、九〇一	七、六九七	三、二〇八	三、二〇八	三、二〇八	二、八七二	四、九六八	三、五九四	四、九六八
九、八八六	四、二七〇	四、四八〇	四、一〇五	七、九六七	三、三〇七	三、三〇七	三、三〇七	二、六八一	五、五三三	四、一八九	五、五三三
一〇、三三三	四、四七六	四、六九〇	四、三一二	八、二五七	三、四一六	三、四一六	三、四一六	二、四八八	六、一〇八	四、七九三	六、一〇八
一〇、七三三	四、六八〇	四、八九四	四、五一一	八、五五七	三、五二五	三、五二五	三、五二五	二、六六六	六、六六六	五、三〇九	六、六六六
一一、一六五	四、八八四	五、〇九八	四、七一二	八、八五七	三、六三三	三、六三三	三、六三三	二、七五二	七、二三三	五、四二〇	七、二三三
一一、五九〇	五、〇九二	五、三〇六	四、九二六	九、一五七	三、七四二	三、七四二	三、七四二	二、八八一	七、八一	六、〇〇八	七、八一
一二、〇一五	五、二九六	五、五一〇	五、〇三六	九、四五七	三、八五一	三、八五一	三、八五一	三、〇〇八	七、九〇九	六、一一九	七、九〇九

附三五

安濃			河藝				
計	秋蠶	夏蠶	春蠶	計	秋蠶	夏蠶	春蠶
枚 實戶 數	枚 戶 數	枚 戶 數	枚 戶 數	枚 實戶 數	枚 戶 數	枚 戶 數	枚 戶 數
二〇、七八九	六、五四〇	四、六七二	四、六七二	三、八九七	三、〇一五	三、〇一五	三、〇一五
二一、二二五	六、五八四	四、六四四	四、六四四	四、〇〇三	三、一〇六	三、一〇六	三、一〇六
二一、四六一	六、六六八	四、六六八	四、六六八	四、三三三	三、三〇六	三、三〇六	三、三〇六
二一、七九五	六、七五二	四、七五二	四、七五二	四、四一三	三、三八八	三、三八八	三、三八八
二二、一九九	六、八三六	四、八三六	四、八三六	四、四九三	三、四七二	三、四七二	三、四七二
二二、五九〇	六、九二〇	四、九二〇	四、九二〇	四、五七三	三、五五二	三、五五二	三、五五二
二二、九八一	七、〇〇四	四、〇〇四	四、〇〇四	四、六五三	三、六三二	三、六三二	三、六三二
二三、三三三	七、〇八八	四、〇八八	四、〇八八	四、七三三	三、七一〇	三、七一〇	三、七一〇
二三、六八五	七、一七二	四、一七二	四、一七二	四、八一三	三、七八〇	三、七八〇	三、七八〇
二三、九八五	七、二五六	四、二五六	四、二五六	四、八九三	三、八六〇	三、八六〇	三、八六〇
二四、三〇〇	七、三五〇	四、三五〇	四、三五〇	四、九七三	三、九三〇	三、九三〇	三、九三〇
二四、六二〇	七、四三四	四、四三四	四、四三四	五、〇五三	四、〇一〇	四、〇一〇	四、〇一〇
二四、九四〇	七、五一八	四、五一八	四、五一八	五、一三三	四、〇九〇	四、〇九〇	四、〇九〇
二五、二六〇	七、六〇二	四、六〇二	四、六〇二	五、二一三	四、一七〇	四、一七〇	四、一七〇
二五、五八〇	七、六八六	四、六八六	四、六八六	五、二九三	四、二五〇	四、二五〇	四、二五〇
二五、九〇〇	七、七七〇	四、七七〇	四、七七〇	五、三七三	四、三三〇	四、三三〇	四、三三〇
二六、二二〇	七、八五四	四、八五四	四、八五四	五、四五三	四、四一〇	四、四一〇	四、四一〇
二六、五四〇	七、九三八	四、九三八	四、九三八	五、五三三	四、四九〇	四、四九〇	四、四九〇
二六、八六〇	八、〇二二	五、〇二二	五、〇二二	五、六一三	四、五七〇	四、五七〇	四、五七〇
二七、一八〇	八、一〇六	五、一〇六	五、一〇六	五、六九三	四、六五〇	四、六五〇	四、六五〇
二七、五〇〇	八、一九〇	五、一九〇	五、一九〇	五、七七三	四、七三〇	四、七三〇	四、七三〇
二七、八二〇	八、二七四	五、二七四	五、二七四	五、八五三	四、八一〇	四、八一〇	四、八一〇
二八、一四〇	八、三五八	五、三五八	五、三五八	五、九三三	四、八九〇	四、八九〇	四、八九〇

附三四

志摩				名賀				阿山			
計	秋蠶	夏蠶	春蠶	計	秋蠶	夏蠶	春蠶	計	秋蠶	夏蠶	春蠶
枚實	枚戶	枚戶	枚戶	枚實	枚戶	枚戶	枚戶	枚實	枚戶	枚戶	枚戶
數數	數數	數數	數數	數數	數數	數數	數數	數數	數數	數數	數數
八六〇	五九五	二四五	四一〇	三〇八	三〇八	二〇八	三〇八	九四五	二九二	二八四	二八八
九八八	五九五	二四五	四一〇	三〇八	三〇八	二〇八	三〇八	九八六	三〇五〇	二八五七	一、三九四
九五五	六三五	二五八	二六四	三〇八	三〇八	二〇八	三〇八	一〇、一五七	三、一七一	四、二五〇	二、三〇〇
一、〇〇二	六五五	二六四	二六四	三〇八	三〇八	二〇八	三〇八	一〇、四九七	三、二九二	四、四四二	三、一八八
一、〇九八	六八五	二七〇	二七二	三〇八	三〇八	二〇八	三〇八	一〇、八三七	三、四一三	四、六三四	一、二七二
一、〇九五	七一五	二七六	二八〇	三〇八	三〇八	二〇八	三〇八	一一、一七六	三、五三三	四、八二六	一、三二二
一、一四一	七四五	二八二	二八七	三〇八	三〇八	二〇八	三〇八	一一、五五三	三、六五三	五、〇一八	一、二八二
一、一八七	七七五	二八八	二九四	三〇八	三〇八	二〇八	三〇八	一二、〇九	三、七〇九	五、二〇〇	一、一八三
一、二二三	八〇五	二九四	三〇一	三〇八	三〇八	二〇八	三〇八	一二、五九三	三、八二二	五、四〇二	一、一五四
一、二七七	八三五	二九八	三〇八	三〇八	三〇八	二〇八	三〇八	一三、〇〇六	三、九三三	五、五九四	一、一六五
一、三二二	八六四	三〇三	三一五	三〇八	三〇八	二〇八	三〇八	一三、六四一	四、〇四三	五、七八六	一、一五六

津市				南牟婁				北牟婁			
計	秋蠶	夏蠶	春蠶	計	秋蠶	夏蠶	春蠶	計	秋蠶	夏蠶	春蠶
枚實	枚戶	枚戶	枚戶	枚實	枚戶	枚戶	枚戶	枚實	枚戶	枚戶	枚戶
數數	數數	數數	數數	數數	數數	數數	數數	數數	數數	數數	數數
三三三			三三三	六三三	七三三	一三三	五三三	四三三	四三三	一〇三	三九三
二二三			二二三	六七八	一七三	一八	五九	三〇〇	四六二	一〇〇	四三
二二三			二二三	六八〇	一七三	一五	八〇	三〇〇	四六二	九八	四七
二二三			二二三	七二四	一七三	一六	八三	三〇〇	四七〇	九八	四五
二二三			二二三	七四一	一七三	一〇	八四	三〇〇	四七四	九七	四五
二二三			二二三	七六八	一七三	一〇	八六	三〇〇	四七八	九五	四五
二二三			二二三	七八八	一七三	一〇	八八	三〇〇	四八二	九五	四五
二二三			二二三	八二二	一七三	一〇	九〇	三〇〇	四八七	九五	四五
二二三			二二三	八四四	一七三	一〇	九二	三〇〇	四九二	九五	四五
二二三			二二三	八六六	一七三	一〇	九四	三〇〇	四九七	九五	四五
二二三			二二三	八八九	一七三	一〇	九六	三〇〇	五〇二	九五	四五
二二三			二二三	九二〇	一七三	一〇	九八	三〇〇	五〇七	九五	四五
二二三			二二三	九四二	一七三	一〇	一〇〇	三〇〇	五一二	九五	四五
二二三			二二三	九六四	一七三	一〇	一〇二	三〇〇	五一七	九五	四五
二二三			二二三	九八六	一七三	一〇	一〇四	三〇〇	五二二	九五	四五
二二三			二二三	一〇〇八	一七三	一〇	一〇六	三〇〇	五二七	九五	四五
二二三			二二三	一〇三〇	一七三	一〇	一〇八	三〇〇	五三二	九五	四五
二二三			二二三	一〇五二	一七三	一〇	一〇九	三〇〇	五三七	九五	四五
二二三			二二三	一〇七四	一七三	一〇	一一一	三〇〇	五三八	九五	四五
二二三			二二三	一〇九六	一七三	一〇	一一三	三〇〇	五三九	九五	四五
二二三			二二三	一一一八	一七三	一〇	一一五	三〇〇	五四〇	九五	四五

總計	山田市			四日市		
	計	秋蠶	夏蠶	計	秋蠶	夏蠶
枚實戶數	枚戶數	枚戶數	枚實戶數	枚戶數	枚戶數	枚戶數
一九〇、〇四六	四一、二〇八	四六、三三四	三五、六二二	二〇、八	三二	四四
一三三、〇七三	四二、二九二	四八、八八九	三八、一〇〇	二四	四三	五五
一七〇、〇九七	四三、三七四	五〇、八五六	三九、五七七	二八	五四	六六
一三一、二一五	四四、四五六	五三、一六	三九、六二〇	三一	六五	七七
一三五、一三一	四五、五三七	五五、三九五	四〇、九四四	三六	七六	八八
一三九、一四一	四六、六三一	五七、六六二	四二、二六七	四〇	八七	九九
一四七、一四九	四七、七三三	五九、九二八	四三、五八七	四三	九八	一〇〇
一四七、一五一	四八、八三四	六一、一九三	四四、九〇七	四六	一〇九	一一二
一五、一四九	四九、九三六	六四、四五六	四六、二二五	四九	一一〇	一二二
一五五、一四一	五〇、〇三四	六六、七二五	四七、五三八	五二	一二一	一二三
一九九、一三〇	五一、一三四	六八、九二〇	四八、九二〇	五五	一二二	一二三

收繭及價額郡市年次別增加豫定表

(△印ハ減)

郡市期別種目	桑名			員辨		
	計	秋蠶	夏蠶	計	秋蠶	夏蠶
枚實戶數	枚戶數	枚戶數	枚實戶數	枚戶數	枚戶數	枚戶數
現在	二、〇六二	八九、四九二	五、六九五	二、二九六	二七、五二二	六、九二五
第一年	二、一七九	九三、四四〇	五、九三三	三、一四一	三〇、三四〇	七、一七五
第二年	二、三〇四	一〇一、八三七	六、一八二	三、三二二	三三、二四五	七、二八二
第三年	二、四三三	一〇八、五二二	六、三九五	三、五二七	三六、三三九	七、四九七
第四年	二、五五五	一一五、四二五	六、六三九	三、七二七	三九、五三五	七、六九九
第五年	二、七〇〇	一二二、五八〇	六、八九九	三、九四三	四二、九〇八	七、八八五
第六年	二、八三九	一二九、七四二	七、一三四	四、一三三	四六、四九二	八、〇七五
第七年	二、九八二	一三七、一七二	七、三三五	四、三二二	五〇、一三三	八、二七二
第八年	三、一三七	一四四、七〇〇	七、六八二	四、五二〇	五三、九七〇	八、四七二
第九年	三、二七五	一五二、七八八	七、八七二	四、七〇〇	五七、五四〇	八、六六二
第十年	三、四八〇	一六〇、七三三	八、〇七一	四、八七〇	六二、〇七三	八、八五八

北牟婁				志摩				名賀			
計	秋蠶	夏蠶	春蠶	計	秋蠶	夏蠶	春蠶	計	秋蠶	夏蠶	春蠶
價	價	價	價	價	價	價	價	價	價	價	價
額	額	額	額	額	額	額	額	額	額	額	額
三、五五二	九、二六一	一、〇五九	三、五五三	三、四八八	七、二六六	五、三三八	二、九一四	五、〇四六	二〇七、九九七	九六、一二三	四、八二六
三八、八五九	一〇、〇三四	一、一七四	二、四六二	三八、四一七	七、七二五	五、六二二	二、五〇七	五、八二二	二二九、七二二	九四、六六五	二、五二一
三、八五六	一〇、八三〇	一、二五五	二、六〇二	四、一〇五	八、三三九	五、八六三	二、七二四	五、五二〇	二二一、七〇七	九三、三三四	二、四八〇
四〇、五二六	一一、六四八	一、三三六	二、七五二	四、一四六	八、九七八	六、一四三	二、九四四	五、七六一	二四〇、〇〇〇	九一、七四五	二、四〇八
四二、八七六	一二、二五一	一、四一七	二、八九四	四、一八七	九、一六六	六、二四五	三、〇五八	六、〇七七	二五六、五七三	九〇、三三五	二、三五六
四五、二二〇	一三、〇三七	一、五〇〇	三、〇四一	四、二二八	一〇、三〇四	六、三五四	三、一七四	六、一九六	二六八、九四三	八八、六六六	二、三〇三
四七、五四八	一四、〇二〇	一、五八三	三、一八六	四、二七〇	一一、四四五	六、四四五	三、二八四	七、〇四二	二八二、六三三	八七、〇三六	二、二四五
四九、九四一	一五、〇一三	一、六六六	三、三三二	四、三一四	一二、五八九	六、五五九	三、三九四	七、一九八	二九六、四九二	八五、三六六	二、一九九
五二、三五九	一六、〇〇六	一、七四九	三、四七九	四、三五六	一三、七三四	六、六七〇	三、五〇四	八、三〇六	三一〇、二四一	八三、七二三	二、一四二
五四、七九〇	一七、〇〇〇	一、八三二	三、六二五	四、三九九	一四、八七八	六、七八〇	三、六一四	九、四一八	三二四、〇九〇	八二、〇一九	二、〇八七
五七、一一三	一八、〇〇〇	一、九一五	三、七七二	四、四四一	一六、〇二二	七、〇〇一	三、七二四	一〇、五三〇	三三七、九三三	八〇、一〇〇	二、〇三三

阿山				度會				多氣			
計	秋蠶	夏蠶	春蠶	計	秋蠶	夏蠶	春蠶	計	秋蠶	夏蠶	春蠶
價	價	價	價	價	價	價	價	價	價	價	價
額	額	額	額	額	額	額	額	額	額	額	額
四三、九六九	一〇、七四一	三、八六七	二、四〇七	四三、九六九	一〇、七四一	三、八六七	二、四〇七	四三、九六九	一〇、七四一	三、八六七	二、四〇七
四九、〇九一	一一、二八二	四、一六三	二、五〇四	四九、〇九一	一一、二八二	四、一六三	二、五〇四	四九、〇九一	一一、二八二	四、一六三	二、五〇四
五一、二八九	一二、一四五	四、四六七	二、七〇八	五一、二八九	一二、一四五	四、四六七	二、七〇八	五一、二八九	一二、一四五	四、四六七	二、七〇八
五二、二六九	一二、二八九	四、四六七	二、七〇八	五二、二六九	一二、二八九	四、四六七	二、七〇八	五二、二六九	一二、二八九	四、四六七	二、七〇八
五五、四三六	一三、〇四一	四、七八〇	二、八四二	五五、四三六	一三、〇四一	四、七八〇	二、八四二	五五、四三六	一三、〇四一	四、七八〇	二、八四二
五八、二六五	一三、七七四	五、〇九二	三、〇〇九	五八、二六五	一三、七七四	五、〇九二	三、〇〇九	五八、二六五	一三、七七四	五、〇九二	三、〇〇九
六〇、八二一	一四、四八八	五、四〇二	三、一七二	六〇、八二一	一四、四八八	五、四〇二	三、一七二	六〇、八二一	一四、四八八	五、四〇二	三、一七二
六三、四八二	一五、二〇〇	五、七一五	三、三四三	六三、四八二	一五、二〇〇	五、七一五	三、三四三	六三、四八二	一五、二〇〇	五、七一五	三、三四三
六六、一四五	一五、九一三	五、八二六	三、五一四	六六、一四五	一五、九一三	五、八二六	三、五一四	六六、一四五	一五、九一三	五、八二六	三、五一四
六八、八一二	一六、六二六	六、一三五	三、六八五	六八、八一二	一六、六二六	六、一三五	三、六八五	六八、八一二	一六、六二六	六、一三五	三、六八五
七一、四七二	一七、三四二	六、四五九	三、八五七	七一、四七二	一七、三四二	六、四五九	三、八五七	七一、四七二	一七、三四二	六、四五九	三、八五七
七四、一三三	一八、〇五二	六、八二〇	四、〇二九	七四、一三三	一八、〇五二	六、八二〇	四、〇二九	七四、一三三	一八、〇五二	六、八二〇	四、〇二九
七六、七九三	一八、七六六	七、〇八二	四、二〇〇	七六、七九三	一八、七六六	七、〇八二	四、二〇〇	七六、七九三	一八、七六六	七、〇八二	四、二〇〇
七九、四五四	一九、四八〇	七、三三四	四、三七〇	七九、四五四	一九、四八〇	七、三三四	四、三七〇	七九、四五四	一九、四八〇	七、三三四	四、三七〇
八二、一一五	二〇、一九九	七、六一六	四、五四一	八二、一一五	二〇、一九九	七、六一六	四、五四一	八二、一一五	二〇、一九九	七、六一六	四、五四一
八四、七七六	二一、七一四	七、五〇〇	四、七一二	八四、七七六	二一、七一四	七、五〇〇	四、七一二	八四、七七六	二一、七一四	七、五〇〇	四、七一二
八七、四三七	二二、四二八	七、七八一	四、八八三	八七、四三七	二二、四二八	七、七八一	四、八八三	八七、四三七	二二、四二八	七、七八一	四、八八三
九〇、〇九八	二三、一四二	八、〇五二	五、〇五四	九〇、〇九八	二三、一四二	八、〇五二	五、〇五四	九〇、〇九八	二三、一四二	八、〇五二	五、〇五四
九二、七五九	二三、八五六	八、三二二	五、二一五	九二、七五九	二三、八五六	八、三二二	五、二一五	九二、七五九	二三、八五六	八、三二二	五、二一五
九五、四二〇	二四、五七〇	八、五九二	五、三八六	九五、四二〇	二四、五七〇	八、五九二	五、三八六	九五、四二〇	二四、五七〇	八、五九二	五、三八六
九八、〇八〇	二五、二八四	八、八六二	六、〇四七	九八、〇八〇	二五、二八四	八、八六二	六、〇四七	九八、〇八〇	二五、二八四	八、八六二	六、〇四七
一〇〇、七四〇	二六、〇〇〇	九、一三二	六、二〇八	一〇〇、七四〇	二六、〇〇〇	九、一三二	六、二〇八	一〇〇、七四〇	二六、〇〇〇	九、一三二	六、二〇八

桑園段別郡市年次別増加豫定表

郡市種別	桑園段別					
	名見積段別計	辨見積段別計	重見積段別計	鹿見積段別計	藝見積段別計	濃見積段別計
現在	二〇七、三	三三九、二	八九七、六	一、〇六六、三	九六六、八	五五八、六
第一年	二二六、〇	三七八、〇	九三〇、五	一、〇六九、七	九六二、二	五六三、七
第二年	二四四、七	三九七、八	九六三、四	一、〇七三、一	九七五、六	五六八、八
第三年	二五三、四	四一七、六	九九六、三	一、〇七六、五	九八三、〇	五七三、九
第四年	二六二、一	四三七、四	一、〇八九、二	一、〇七九、九	九八八、四	五七九、九
第五年	二五〇、八	四四七、一	一、〇六二、一	一、〇八三、三	九四三、八	五八三、九
第六年	二五九、五	四七六、八	一、〇九五、〇	一、〇八六、七	九三九、二	五八八、九
第七年	二六八、二	四九六、五	一、〇七三、八	一、〇九〇、一	九三〇、六	五九三、九
第八年	二七六、九	五一六、二	一、〇六〇、六	一、〇九三、五	九三〇、〇	五九八、九
第九年	二八五、六	五三六、九	一、〇四三、四	一、〇九六、八	九三五、三	六〇三、九
第十年	二九四、三	五五七、六	一、〇三二、一	一、一〇〇、一	九三〇、六	六〇八、八

郡市種別	桑園段別						
	志見積段別計	飯南見積段別計	多氣見積段別計	度會見積段別計	阿山見積段別計	名賀見積段別計	志摩見積段別計
現在	一、四二四、五	一、六〇三、四	五九〇、九	五九〇、九	七〇七、七	七〇七、七	八五〇、〇
第一年	一、四三六、三	一、六〇三、四	五七三、九	五九〇、九	七〇七、七	七〇七、七	八五〇、〇
第二年	一、四四八、一	一、六〇三、四	五七三、九	五九〇、九	七〇七、七	七〇七、七	八五〇、〇
第三年	一、四五九、八	一、六〇三、四	五七三、九	五九〇、九	七〇七、七	七〇七、七	八五〇、〇
第四年	一、四七一、五	一、六〇三、四	五七三、九	五九〇、九	七〇七、七	七〇七、七	八五〇、〇
第五年	一、四八三、二	一、六〇三、四	五七三、九	五九〇、九	七〇七、七	七〇七、七	八五〇、〇
第六年	一、四九四、九	一、六〇三、四	五七三、九	五九〇、九	七〇七、七	七〇七、七	八五〇、〇
第七年	一、五〇六、六	一、六〇三、四	五七三、九	五九〇、九	七〇七、七	七〇七、七	八五〇、〇
第八年	一、五一八、三	一、六〇三、四	五七三、九	五九〇、九	七〇七、七	七〇七、七	八五〇、〇
第九年	一、五三〇、〇	一、六〇三、四	五七三、九	五九〇、九	七〇七、七	七〇七、七	八五〇、〇
第十年	一、五四一、七	一、六〇三、四	五七三、九	五九〇、九	七〇七、七	七〇七、七	八五〇、〇

計	宇治山田		四日市市		津市		南牟婁	
	見積段別	本段別	見積段別	本段別	見積段別	本段別	見積段別	本段別
九、九〇、五	八、八七、二	一、〇三、三	九、〇四、五	〇、〇一、一	八、二五、五	〇、〇一、一	六、八、六	六、八、六
一〇、二七、三	九、〇八、〇	一、一九、三	九、〇四、五	〇、〇一、一	七、二五、〇	〇、〇一、一	六、九、二	六、九、二
一〇、二七、三	九、〇八、〇	一、一九、三	九、〇四、五	〇、〇一、一	七、二五、〇	〇、〇一、一	六、九、二	六、九、二
一〇、二七、三	九、〇八、〇	一、一九、三	九、〇四、五	〇、〇一、一	七、二五、〇	〇、〇一、一	六、九、二	六、九、二
一〇、二七、三	九、〇八、〇	一、一九、三	九、〇四、五	〇、〇一、一	七、二五、〇	〇、〇一、一	六、九、二	六、九、二
一〇、二七、三	九、〇八、〇	一、一九、三	九、〇四、五	〇、〇一、一	七、二五、〇	〇、〇一、一	六、九、二	六、九、二
一〇、二七、三	九、〇八、〇	一、一九、三	九、〇四、五	〇、〇一、一	七、二五、〇	〇、〇一、一	六、九、二	六、九、二
一〇、二七、三	九、〇八、〇	一、一九、三	九、〇四、五	〇、〇一、一	七、二五、〇	〇、〇一、一	六、九、二	六、九、二
一〇、二七、三	九、〇八、〇	一、一九、三	九、〇四、五	〇、〇一、一	七、二五、〇	〇、〇一、一	六、九、二	六、九、二
一〇、二七、三	九、〇八、〇	一、一九、三	九、〇四、五	〇、〇一、一	七、二五、〇	〇、〇一、一	六、九、二	六、九、二

蠶種製造額掃立蠶種枚數價額年次別增加豫定表

種別	種別		種別		種別		種別		種別	
	春蠶種	夏秋蠶種	春蠶種	夏秋蠶種	春蠶種	夏秋蠶種	春蠶種	夏秋蠶種	春蠶種	夏秋蠶種
現在	五、九〇〇	五、七、三九	一、二六、二九九	一、二六、二九九	五、九〇〇	六、一、四〇〇	二、〇五、四	四、八〇一	二、七、四七	二、〇、七六五
第一年	六、五四〇	六、〇、九二六	一、二二、四六六	一、二二、四六六	六、五四〇	六、四、三九九	二、八六六	三、四七三	三、三、九八八	二、〇、九八五
第二年	六、四、一七	六、四、五二〇	二、八、六二七	二、八、六二七	六、四、一七	六、〇、四一	三、六七六	二、一、四六	一、五、三〇	一、三、七、二六
第三年	六、六、九三	六、八、〇九〇	一、三四、七八三	一、三四、七八三	六、六、九三	六、八、九〇九	四、四八七	八、一九	三、六、八	一、五、五九一
第四年	六、九、二六七	七、一、六七〇	一、四〇、九三七	一、四〇、九三七	六、九、二六七	七、一、一六〇	五、一九六	五、一〇	五、八〇六	一、五、八七二
第五年	七、一、八三九	七、五、二四八	一、四七、〇八七	一、四七、〇八七	七、一、八三九	七、三、四〇七	六、一〇五	一、八四一	七、九四六	一、五、八〇四
第六年	七、四、四一	七、八、八二五	一、五三、二二六	一、五三、二二六	七、四、四一	七、五、六五三	六、九一五	三、一七二	一、〇、〇八七	一、六、四、八五
第七年	七、九、九八二	八、二、四〇一	一、五九、三三三	一、五九、三三三	七、九、九八二	八、〇、一三四	七、七六	四、五〇	二、二、三三	一、七、四、四
第八年	八、一、二七	八、五、九五〇	一、六、六六六	一、六、六六六	八、一、二七	八、三、三六八	八、五五	五、八四一	二、四、三七	一、七、八、〇三
第九年	八、四、六八三	八、九、五四九	一、七、七、八〇五	一、七、七、八〇五	八、四、六八三	八、五、九一四	九、三四四	七、八一	一、六、五五	一、八、四、六八
第十年	一、四四	一、六二	一、五三	一、五三	一、四四	一、五九、二六	一〇、一五六	八、五三	一、八、六七九	一、九、一、三四

備考
 一、價額ハ毎年順進的ニ向上セシメ十年後ニ於テ豫定額ニ達セシムル見込ヲ以テ計上セリ
 二、年次別増加量左ノ如シ

種別	種別		種別		種別		種別		種別	
	現在	第一年	第二年	第三年	第四年	第五年	第六年	第七年	第八年	第九年
蠶種製造額	二、六、二九九	六、一、六七	六、一、六二	六、一、五六	六、一、五四	六、一、五〇	六、一、四九	六、一、四七	六、一、四二	六、一、三九
價額	二、四七、七五〇	一、四、四六三	一、四、五八四	一、四、七二二	一、四、七四〇	一、五、〇六五	一、五、〇四四	一、五、一三三	一、五、三五六	一、五、三九九

蠶種製造額郡市年次別増加豫定表

郡市期別種目	現在		第一年	第二年	第三年	第四年	第五年	第六年	第七年	第八年	第九年	第十年	
	數量	價額											
桑名	數量	價額	396	410	434	447	458	470	482	494	506	517	
	數量	價額	856	886	917	947	979	1010	1042	1073	1106	1138	1170
員辨	數量	價額	734	748	762	777	791	806	821	836	851	866	
	數量	價額	1,990	2,030	2,070	2,110	2,150	2,190	2,230	2,270	2,310	2,350	2,390
三重	數量	價額	7,841	8,156	8,471	8,786	9,101	9,416	9,731	10,046	10,361	10,676	10,991
	數量	價額	16,858	17,655	18,452	19,249	20,046	20,843	21,640	22,437	23,234	24,031	24,828
計	數量	價額	4,371	4,550	4,730	4,910	5,090	5,270	5,450	5,630	5,810	5,990	6,170
	數量	價額	11,990	12,380	12,770	13,160	13,550	13,940	14,330	14,720	15,110	15,500	15,890

附五〇

郡市期別種目	現在		第一年	第二年	第三年	第四年	第五年	第六年	第七年	第八年	第九年	第十年	
	數量	價額											
鈴鹿	數量	價額	4,926	5,173	5,420	5,667	5,913	6,159	6,405	6,651	6,897	7,143	
	數量	價額	10,591	11,179	11,767	12,355	12,943	13,531	14,119	14,707	15,295	15,883	16,471
河藝	數量	價額	7,793	8,105	8,417	8,729	9,041	9,353	9,665	9,977	10,289	10,601	
	數量	價額	16,755	17,552	18,349	19,146	19,943	20,740	21,537	22,334	23,131	23,928	24,725
安濃	數量	價額	6,705	6,974	7,243	7,511	7,779	8,047	8,315	8,583	8,851	9,119	
	數量	價額	14,416	15,071	15,726	16,381	17,036	17,691	18,346	19,001	19,656	20,311	20,966
一志	數量	價額	9,581	10,033	10,484	10,936	11,387	11,839	12,290	12,741	13,193	13,644	
	數量	價額	20,599	22,168	23,737	25,306	26,875	28,444	30,013	31,582	33,151	34,720	36,289
計	數量	價額	32,701	34,270	35,839	37,408	38,977	40,546	42,115	43,684	45,253	46,822	48,391
	數量	價額	72,494	76,607	80,720	84,833	88,946	93,059	97,172	101,285	105,398	109,511	113,624

附五一

計	宇治市		山田市		四日市		津市	
	計	春蠶種	計	春蠶種	計	春蠶種	計	春蠶種
數量	數量	數量	數量	數量	數量	數量	數量	數量
價額	價額	價額	價額	價額	價額	價額	價額	價額
二四七、七五〇	二六、二九六	二六、二九六	二四七、七五〇	二六、二九六	二四七、七五〇	二六、二九六	二四七、七五〇	二六、二九六
二六二、二二三	二九、二五五	二九、二五五	二六二、二二三	二九、二五五	二六二、二二三	二九、二五五	二六二、二二三	二九、二五五
二七六、七九七	二八、六二七	二八、六二七	二七六、七九七	二八、六二七	二七六、七九七	二八、六二七	二七六、七九七	二八、六二七
二九一、五〇九	三〇、七八三	三〇、七八三	二九一、五〇九	三〇、七八三	二九一、五〇九	三〇、七八三	二九一、五〇九	三〇、七八三
三〇六、二四九	三二、八七二	三二、八七二	三〇六、二四九	三二、八七二	三〇六、二四九	三二、八七二	三〇六、二四九	三二、八七二
三三一、三三四	三三、九一〇	三三、九一〇	三三一、三三四	三三、九一〇	三三一、三三四	三三、九一〇	三三一、三三四	三三、九一〇
三五二、四一八	三五、二六六	三五、二六六	三五二、四一八	三五、二六六	三五二、四一八	三五、二六六	三五二、四一八	三五、二六六
三五五、〇〇六	三五、五二五	三五、五二五	三五五、〇〇六	三五、五二五	三五五、〇〇六	三五、五二五	三五五、〇〇六	三五、五二五
三八二、三九五	三六、六六六	三六、六六六	三八二、三九五	三六、六六六	三八二、三九五	三六、六六六	三八二、三九五	三六、六六六
三九八、一五五	三九、八〇七	三九、八〇七	三九八、一五五	三九、八〇七	三九八、一五五	三九、八〇七	三九八、一五五	三九、八〇七

附五四

製絲釜數年次別增加豫定表

種別	生絲產額		釜數		增加釜數		生絲產額		釜數		增加釜數	
	數量	價額	數量	價額	數量	價額	數量	價額	數量	價額	數量	價額
現在	六、三九九	四、三四〇	一、二二三	一、六八〇	—	—	四、一七八	三五五	—	—	—	—
第一年	六、七四二	四、三四〇	二、一六八	一、六八〇	—	—	四、四二二	三五五	—	—	—	—
第二年	七、二三〇	四、四四〇	二、二五五	一、六八〇	—	—	四、六六五	三八五	—	—	—	—
第三年	八、二七七	四、五四〇	二、三三三	一、六八〇	—	—	五、三三三	四一五	—	—	—	—
第四年	九〇、五八〇	四、六四〇	三、三八九	一、六八〇	—	—	六、〇二二	四六五	—	—	—	—
第五年	九八、六四二	四、七四〇	三、九五六	一、六八〇	—	—	七、〇六六	四六五	—	—	—	—
第六年	一〇六、九六一	四、八四〇	四、五三三	一、六八〇	—	—	八、一七九	五五五	—	—	—	—
第七年	一二五、五三八	四、九四〇	五、〇八九	一、六八〇	—	—	九、一九五	五五五	—	—	—	—
第八年	一四一、三七三	五、〇四〇	五、六五六	一、六八〇	—	—	一〇、〇九三	五八五	—	—	—	—
第九年	一五三、四六六	五、一四〇	六、二二三	一、六八〇	—	—	一一、〇五〇	六六六	—	—	—	—
第十年	一四一、三七三	五、一八五	六、七九〇	一、六八〇	—	—	一二、四七二	六六六	—	—	—	—
十年前ニ對スル增加歩合	二、一六七	一、九五	五、一〇	—	—	—	一、七四六	七、三五	—	—	—	—

附五五

生絲屑物年次別増加豫定表

種別	器機生絲		座生絲		玉		絲		計		屑物		合	
	數量	價額	數量	價額	數量	價額	數量	價額	數量	價額	數量	價額	數量	價額
現在	六、三四三	一、四七五、三三〇	一一、一三三	五、五二七、二七三	四、一七八	一、〇三、〇七二	七七、六四九	〇、八三六、七六一	二二、三四七	一、三三、九二七	一〇一、一一〇	四、一〇七、六〇三		
第一年	六、七、九三三	一、四八四、九三三	一一、六八八	五、三〇、九八六	四、四二二	一、一〇、一五八	八四、五二〇	〇、四六六、〇七五	二九、五七九	一、五六、一七七	一四、〇八九	四、六三、二五二		
第二年	七、五、二〇四	一、七三、七三、二〇二	一二、二五五	五、五八、七四九	四、六六五	一、一七、三八五	九二、一五〇	〇、八五五、〇一九	三二、二五三	一、七〇、二九六	二四、四〇〇	五、二二、六二八		
第三年	八、一、七七四	一、七五二、三九三	一二、八三二	五、八二、五〇四	五、三三三	一、三五、二五七	一〇〇、九三三	〇、四七〇、一五四	三五、三三三	一、八六、五〇五	二六、二四二	五、六五、六五九		
第四年	九、〇、五八〇	一、五〇、五〇、九三三	一三、三八九	六、〇八、二六二	六、〇三三	一、五〇、五〇七	一〇九、九九一	〇、三六六、六九二	三八、四九七	二、〇三、二六四	二八、四八八	六、二六、九五六		
第五年	九、六、六二五	一、七三三、三〇〇	一三、九六六	六、四三、〇二二	七、〇六六	一、八三、〇三八	一一九、六六六	〇、五九〇、二七九	四一、八八一	二、二一、一三七	三二、一三三	六、八一、四一六		
第六年	一〇、六、六一三	一、六八〇、六四四	一四、五三三	六、五九、七八〇	八、一七九	二、二三、八八一	一二九、六六三	〇、七二九、三四五	四三、三三二	二、三九、六一七	一七、五〇五	七、四三、九六二		
第七年	一一、五、五八六	一、八九〇、九九七	一五、〇八九	六、八五、四九三	九、一九五	二、四二、七二〇	一三九、八二七	〇、八八一、一三〇	四八、九三九	二、五八、三九三	二〇、一八八	八、〇七、七五三		
第八年	一二、四、三三七	一、四八七、二〇〇	一五、六五六	七、一一、二五二	一〇、〇九三	二、六八、九一八	一五〇、三二八	〇、四六七、三〇〇	五二、五五三	二、七二、四一七	二〇、二六五	八、七四、四七七		
第九年	一三、三、四六八	一、〇八、九九四	一六、二三三	七、七三、〇一〇	一一、〇五〇	二、九七、一三五	一六〇、七三九	〇、四三三、一三九	五三、二五九	二、九七、〇四八	二二、九八九	九、四四、一八七		
第十年	一四、一、三七八	一、六六四、七二二	一六、七九〇	七、七二、七二〇	一二、四七二	三、一一、三二六	一六九、五九九	〇、七九九、七九七	五九、三五三	三、三三、三三三	二六、九三三	一〇、〇五二、一八一		
十年前對歩合	一二、二六七	一、四九三	五、一〇〇	五、一〇〇	一七、四六六	二、〇二〇	一一、八八四	一、三三五	一、五二〇	一六、六三三	一一、二六四	一、三、八九九		

備考
一、器械生絲及玉絲ノ價格ハ毎年順進的ニ向上セシメ十年後ニ於テ豫定額ニ達セシムル見込ヲ以テ計上セリ

畜産年次別生産額増加豫定表 其一

種別	頭數		馬		雌		雄		計	
	數量	增加頭數	數量	增加頭數	數量	增加頭數	數量	增加頭數	數量	增加頭數
第一年	三、七、四五五	一、四六六	三、四、七九	一、〇二二	一、七、七三六	一、〇三三	三、五、一五五	二、二〇	二、二、三〇三	七、一〇八
第二年	三、九、〇三七	一、四九二	三、五、八三	一、〇四	一、八、三七三	一、〇六	三、六、三九〇	二、〇〇	二、二、二〇〇	七、〇九〇
第三年	二、八、四九七	一、〇八九	三、一、一四六	一、〇八	一、六、〇〇〇	一、〇〇	三、二、〇〇〇	一、三〇	二、一、七〇〇	七、二三〇
第四年	四、〇、五九七	一、一五五	三、八〇二	一、〇〇	一、九、二二二	一、〇〇	三、九、〇六二	一、三〇	二、八、〇四二	七、一八〇
第五年	四、二、二五五	一、二八九	三、九一四	一、一〇	二、〇、三三三	一、〇〇	四、〇、七七五	一、四〇	二、九、七三九	七、二七〇
第六年	四、三、二九五	一、四二七	四、〇二二	一、一〇	二、一、三三三	一、一〇	四、一、七九二	一、五〇	三、〇、〇三三	七、三二〇
第七年	四、三、二九五	一、五九七	四、〇三三	一、二〇	二、一、九九九	一、二〇	四、二、八八二	一、六〇	三、一、三九二	七、三九〇
第八年	四、三、二九五	一、七〇一	四、一四四	一、三〇	二、二、一〇一	一、三〇	四、三、四〇三	一、七〇	三、二、四〇一	七、四四〇
第九年	四、三、二九五	一、八五六	四、二五五	一、四〇	二、二、二一二	一、四〇	四、三、五一一	一、八〇	三、二、五一一	七、五〇〇
第十年	三、九、六六五	二、二一九	四、三六六	一、八〇	二、二、三二二	一、五〇	四、三、六二二	二、〇〇	三、二、六二二	七、五二二

備考

- 一、十ヶ年後ニ於ケル牛馬及鶏ノ數ハ之ヲ農家戸數及耕地段別ニシテ大正三年ニ於ケルモノト増減ナキモノトセハ牛馬一頭ニ對シ農家戸數ハ一戸九分、耕地田段別ハ一町三段、牛馬耕田畑段別ハ九段トス
又鶏ハ一戸ノ飼養羽數ヲ雄一、雌五トスルヲ以テ飼養戸數ハ四萬八千四百一戸ニ達スヘシト雖モ之レヲ農家戸數ニ比シ僅カニ四分四厘ナリトス
- 二、十ヶ年後ニ於ケル牛馬ノ頭數ヲ大正三年ニ於ケル農家ノ一戸當耕地面積ヨリ算出シテ得タル頭數即チ五段以上一町未滿ハ三戸ニ付二頭、一町以上三町未滿ハ一戸ニ付一頭、三町以上ハ一戸ニ付二頭トセハ合計六萬千九百六十頭ニ比較シ尙三千七百七十三頭ノ餘地ヲ存セリ
- 三、十ヶ年後ニ於ケル牛馬ノ増加セラルヘキ一萬八千六百九十二頭ニ對シ之カ飼料ノ關係ヲ見ルニ從來多ク利用セラレサル紫雲英、青刈大豆、甘藷蔓、莖苔莢及蠶沙等ヲ利用セハ二萬有餘頭ヲ飼養スルハ敢テ難事ニアラス

畜産年次別生産額増加豫定表 其一

種別	耕牛馬數	産牛數	肥育牛數	去勢牛數	搾乳量	鶏卵數
第一年	三八,九七三	三,三六五	七,五〇七	八四四	九,四三二	一七,六八六,七一九
第二年	四〇,四八九	三,六四〇	七,八〇六	九〇七	一〇,三三八	一八,三〇五,八六六
第三年	一,七〇〇,五五八	八三,二二二	二三四,一八〇	二二,六九八	二五八,二〇〇	三六六,一一五
第四年	四二,〇七五	三,八六三	八,一八八	九六八	一一,三〇七	一八,九四六,四九三
第五年	一,八三六,五三四	九四,一〇二	二四三,五四〇	一三,五五一	二八二,六七五	一九,九四六,四九三
第六年	四三,七二七	四,一〇二	八,四四四	一〇,四〇〇	一一,三〇三	一九,六〇九,七四六
第七年	一,九〇八,八二六	一〇〇,三〇三	二六三,五五〇	一五,二七四	一三,五六〇	二〇,二九六,一五六
第八年	四七,二五二	四,六一〇	九,一四〇	一,一五六	一四,八四六	二〇,〇〇六,四七〇
第九年	一,九八四,五八四	一〇六,〇三〇	二七四,二〇〇	一六,一八四	一七,一六〇	二二,〇〇六,四七〇
第十年	四九,二二七	四,八五九	九,五二二	一,二二七	一六,二五三	二二,七四一,六八四
第十一年	二,〇六三,三三四	一一,七五七	二八五,三六〇	一七,〇三八	四〇六,三三五	四三,四八三,六三六
第十二年	五二,〇九〇	五,一〇八	九,八九九	一,二七九	一七,七五九	二二,五〇〇,九六八
第十三年	二,四五,七八〇	二七,四八四	二九六,九七〇	一七,九〇六	四四四,八七五	四五,〇〇二,二二二
第十四年	五三,一三八	五,三五七	一〇,三〇七	一,三四二	一九,四八五	二三,二八八,八八七
第十五年	二,三三,七九六	二二,二一一	三〇九,二二〇	一八,七八八	四八七,二二五	四六,五七七,七九九
第十六年	五五,二七八	五,六〇六	一〇,七三一	一,四〇五	二二,三三六	二四,一〇三,八六四
第十七年	二,三二,六七六	二八,九三八	三二二,九三〇	一九,六七〇	五三三,四〇〇	四八,一〇七,七九九

牛郡市年次別増加豫定表

郡市名	現在	第一年	第二年	第三年	第四年	第五年	第六年	第七年	第八年	第九年	第十年	十年後増加
桑名	六九八	七一九	七六二	七九六	八三三	八六九	九〇八	九四九	九九二	一,〇三七	一,〇八四	三六六
員辨	二,九三六	三,〇六八	三,二〇六	三,三五〇	三,五〇一	三,六五九	三,八二四	三,九九六	四,一七六	四,三六四	四,五五〇	一,六一四
三重	二,七五三	二,八七七	三,〇〇六	三,一四一	三,二八二	三,四三〇	三,五八四	三,七四五	三,九一四	四,〇九〇	四,二四四	一,五二二
鈴鹿	二,〇三三	二,二二四	二,二二〇	二,三二〇	二,四二四	二,五三三	二,六四七	二,七六六	二,八九〇	三,〇〇〇	三,一五六	一,一三三
安濃	一,一三七	一,一九七	一,四六〇	一,五二六	一,五九五	一,六六七	一,七四二	一,八二〇	一,九〇一	一九八七	二,〇七一	七九九
河津	一,一三七	一,三九七	二,一六〇	二,二五七	二,三九九	二,四六五	二,五七六	二,六九二	二,八一三	二,九四〇	三,〇七一	一,〇九三
一志	四,〇六六	四,二四九	四,四四〇	四,六四〇	四,八四九	五,〇六七	五,二九五	五,四三三	五,七八二	六,〇四二	六,三〇一	二,二四八
飯沼	三,五三三	三,七〇二	三,八六九	四,〇四三	四,二二五	四,四一五	四,六一四	四,八一二	五,〇一九	五,二六六	五,五三三	一,九九三
多氣	三,三〇四	三,〇三五	三,一七二	三,三二五	三,四八四	三,六二〇	三,七八三	三,九五三	四,一三二	四,三三二	四,五三一	一,二〇七
阿賀	二,九〇二	三,〇八七	三,一七二	三,三四五	三,四九〇	三,六四七	三,八一三	三,九八二	四,一六二	四,三四八	四,五二九	一,六二八
名賀	一,八二二	一,八九四	一,九九六	二,〇八〇	二,一六一	二,二五八	二,三六〇	二,四六六	二,五七七	二,六九三	二,八一四	一,〇〇一
志摩	六三八	六六七	六九七	七二八	七六一	七五五	八〇二	八六八	九〇七	九四八	九九九	三五三
北牟婁	三,六五二	三,六五二	三,六五二	三,六六二	三,六五二	三,六五二	三,六五二	三,六五二	三,六五二	三,六五二	三,六五二	〇
南牟婁	一,五五五	一,六一二	一,六九二	一,七七一	一,八五	一九三	二〇二	二一一	二二〇	二二〇	二四〇	八五
津市	一,一七七	一,五五	三九	四一	四三	四五	四七	四九	五一	五二	五五	二〇
四日市	一,一七七	一,五五	三九	四一	四三	四五	四七	四九	五一	五二	五五	二〇
宇治山田	一,一七七	一,五五	三九	四一	四三	四五	四七	四九	五一	五二	五五	二〇
合計	三六,一一八	三七,四五五	三九,〇三七	四〇,五九六	四二,一三五	四三,九二六	四五,七〇六	四七,五〇二	四九,五〇三	五一,五三三	五三,六五二	一七,五五四

馬郡市年次別増加豫定表

郡市名	現在	第一年	第二年	第三年	第四年	第五年	第六年	第七年	第八年	第九年	第十年	十年後増加
桑名	五九三	六一	六三	六五	六六	六八	七〇	七二	七四	七六	七八	一五
員辨	六五三	六七三	六九三	七一四	七三五	七五七	七八〇	八〇三	八二七	八五二	八七八	二三五
三重	二七四	二八二	二九〇	二九九	三〇八	三二七	三三七	三三七	三三七	三三七	三三六	九四
鈴鹿	一四九	一五八	一五八	一六三	一六八	一七一	一七六	一八三	一九四	一九四	二〇〇	五二
安濃	二〇〇	二二七	二二四	二四一	二四八	二五五	二六三	二七二	二七九	二八七	二九六	七六
飯沼	二四〇	二二四	二二五	二六一	二七〇	二七八	二八六	二九五	三〇四	三〇四	三一〇	一〇九
多氣	二二八	二二二	二二二	二三二	二三九	二四六	二五四	二六二	二七〇	二七九	二八七	四二
阿賀	三〇九	三三八	三九八	四〇〇	四三三	四四六	四九〇	四七三	四八七	四八七	四九三	一〇七
名賀	七〇	七二	七三	七六	七九	八〇	八二	八四	八七	九〇	九三	二
志摩	三九	三六	三九	三八	三九	四〇	四一	四二	四三	四四	四五	一〇
北牟婁	一三七	一四一	一四五	一四九	一五三	一五八	一六三	一六八	一七三	一七八	一八三	四六
南牟婁	一三七	一四一	一四五	一四九	一五三	一五八	一六三	一六八	一七三	一七八	一八三	四六
津市	一三七	一四一	一四五	一四九	一五三	一五八	一六三	一六八	一七三	一七八	一八三	四六
四日市	一三七	一四一	一四五	一四九	一五三	一五八	一六三	一六八	一七三	一七八	一八三	四六
宇治山田	一三七	一四一	一四五	一四九	一五三	一五八	一六三	一六八	一七三	一七八	一八三	四六
合計	三,三七七	三,四七九	三,五八三	三,六九二	三,八〇二	三,九一四	四,〇三二	四,一五二	四,二七四	四,四〇三	四,五三五	一,一五八

鶏郡市年次別増加豫定表

郡市名	現在	第一年	第二年	第三年	第四年	第五年	第六年	第七年	第八年	第九年	第十年	十年後
桑名	八,七六七	九,〇九九	九,四三三	九,七四三	一〇,〇八三	一〇,四三六	一〇,八〇一	一一,一七九	一一,五七〇	一二,九五五	一二,三九四	三,六〇七
員名	三,五九八	一四,〇七四	一四,五六七	一五,〇七七	一六,六一五	一六,七一六	一七,三〇一	一七,九〇七	一八,五三四	一九,一八三	一九,八三三	五,五八九
三員	三,七三三	二四,五四三	二五,四〇三	二六,二九一	二七,二一一	二八,一六三	二九,一四九	三〇,一六九	三一,二二五	三二,三二八	三三,四四九	九,七三六
河津	一五,八九九	一六,三三三	一六,九四六	一七,五三九	一八,一五三	一八,七八八	一九,四四六	二〇,二二七	二一,〇八二	二一,九三二	二二,七六〇	六,四九六
安濃	一〇,八九五	一一,二三五	一一,六三八	一二,〇二五	一二,四一六	一二,八一二	一三,二二三	一三,六〇〇	一四,〇一三	一四,三八三	一五,三〇〇	四,四九五
一志	一五,二八一	一六,八二八	一六,三六〇	一六,九四三	一七,五三六	一八,一五〇	一八,七八五	一九,四四二	二〇,二二二	二一,〇二六	二一,八六六	六,二七四
飯南	八,二〇六	八,五九一	八,八六八	九,一三五	九,四五五	九,七六八	一〇,〇九九	一〇,四八四	一〇,八五二	一一,二二一	一一,五九一	三,四一八
多氣	六,二三三	六,四〇〇	六,五五五	六,八八八	七,一三五	七,三七九	七,六三七	七,九〇四	八,一八一	八,四六七	八,七六三	二,五五〇
度會	一〇,七五九	一一,一六六	一一,五六二	一二,〇九二	一二,三二九	一二,七二七	一三,二二六	一三,六八九	一四,一六八	一四,六六四	一五,一七七	四,四一八
阿賀	一三,一五六	一三,六六六	一四,〇九三	一四,五八六	一五,〇九七	一五,六二五	一六,一七二	一六,七三三	一七,三二四	一七,九三〇	一八,五五八	五,四〇二
志摩	一一,二一〇	一一,六三三	一二,〇九二	一二,四四五	一二,八七五	一三,三二六	一三,七九三	一四,二七五	一四,七七五	一五,二九二	一五,八二七	四,六〇七
北牟婁	七,〇六八	七,三三五	七,五七一	七,八三三	八,一〇〇	八,三九四	八,六八八	八,九九二	九,三〇七	九,六三三	九,九七〇	二,九〇二
南牟婁	七,二八〇	七,五三三	七,七九九	八,〇七二	八,三五六	八,六四八	八,八八一	九,一六四	九,五八八	九,九二二	一〇,二七一	二,九九一
津市	八,五三三	八,八三一	九,一四〇	九,四六〇	九,七九一	一〇,一三四	一〇,四八九	一〇,八五六	一一,二六六	一一,六九〇	一二,〇三六	三,五〇四
四日市	一〇,六三三	一一,〇六六	一一,四一一	一一,八一二	一二,二四一	一二,六五三	一三,〇九五	一三,五三三	一四,〇〇七	一四,四九七	一五,〇〇四	四,三五二
宇治市	七,二一〇	七,三三三	七,五九二	七,八五八	八,一三三	八,四一八	八,七二二	九,〇二七	九,三三三	九,六三〇	九九九	二,八七八
市田	二〇五,八八五	二二三,〇九三	二二〇,五四二	二一八,二七一	二二六,二六二	二四四,五三三	二五三,〇九〇	二六,九四八	二七,〇九六	二八〇,五八九	二九〇,四〇八	八四,五二三
合計	三,一六	三,三三三	三,六二四	三,八六三	四,一一二	四,三六一	四,六一〇	四,八五九	五,一〇八	五,三五七	五,六〇六	二,四九〇

産牛郡市年次別増加豫定表

郡市名	現在	第一年	第二年	第三年	第四年	第五年	第六年	第七年	第八年	第九年	第十年	十年後
桑名	一〇一	一〇六	一一一	一一六	一二一	一二六	一三一	一三六	一四一	一四六	一五二	五〇
員名	六三八	六八八	七三八	七八八	八三八	八八八	九三八	九八八	一,〇三八	一,〇八八	一,一三八	五〇〇
三員	一〇二	一一七	一二三	一二七	一三二	一三七	一四二	一四七	一五二	一五七	一六二	一〇〇
河津	七八	八六	九四	一〇二	一一〇	一二二	一三二	一四二	一五二	一六二	一七二	八〇
安濃	三七二	三八二	三九二	四〇二	四一二	四三二	四四二	四五二	四五二	四五二	四五二	一〇〇
一志	一五七	一八二	二〇七	二二三	二五七	二八二	三〇七	三三二	三五七	三八二	四〇七	二五〇
飯南	一〇四	一一九	一二四	一二九	一三四	一三九	一四四	一四九	一五九	一六三	一六七	一〇〇
多氣	五五	六七	七九	九一	一〇三	一一五	一二七	一三九	一五二	一六三	一七五	一〇〇
度會	一九四	二二四	二三四	二五四	二七四	二九四	三二四	三五四	三五四	三五四	三五四	一〇〇
阿賀	三二九	三三九	三四九	三五九	三六九	三七九	三八九	三九九	四〇九	四一九	四二九	一〇〇
名賀	六〇	七二	八四	九六	一〇八	一二〇	一三二	一四四	一五六	一六八	一八〇	一〇〇
志摩	二八三	二八九	二九五	三〇一	三〇七	三二三	三三三	三三三	三三三	三三三	三三三	一〇〇
北牟婁	一〇八	一一三	一一八	一二三	一二八	一三三	一三八	一四三	一四八	一五三	一五八	一〇〇
南牟婁	一九九	二二九	二五九	二八九	三一九	三三九	三六九	三九九	四〇九	四一九	四二九	一〇〇
津市	七七	七九	八一	八三	八五	八七	八九	九一	九三	九五	九七	一〇〇
四日市	三三	三五	三七	三九	四一	四三	四五	四七	四九	五一	五三	一〇〇
宇治市	三三	三五	三七	三九	四一	四三	四五	四七	四九	五一	五三	一〇〇
市田	五六	六〇	六二	六四	六六	六八	七〇	七二	七四	七六	七八	一〇〇
合計	三,一六	三,三三三	三,六二四	三,八六三	四,一一二	四,三六一	四,六一〇	四,八五九	五,一〇八	五,三五七	五,六〇六	二,四九〇

肥育牛郡市年次別増加豫定表

郡市名	第一年	第二年	第三年	第四年	第五年	第六年	第七年	第八年	第九年	第十年	十年後
桑名	一四六	一五二	一五九	一六六	一七三	一八〇	一八七	一九四	二〇一	二〇八	二一五
名	一四四	一五〇	一五七	一六四	一七一	一七八	一八五	一九二	一九九	二〇六	二一三
志	一三九	一四五	一五一	一五八	一六五	一七二	一七九	一八六	一九三	二〇〇	二〇七
北	一三五	一四一	一四七	一五四	一六一	一六八	一七五	一八二	一九〇	一九七	二〇四
南	一三一	一三七	一四三	一四九	一五六	一六三	一七〇	一七七	一八四	一九一	一九八
津	一三〇	一三五	一四一	一四七	一五四	一六一	一六七	一七四	一八一	一八八	一九五
四	一二七	一三三	一三九	一四五	一五一	一五八	一六五	一七二	一七八	一八五	一九二
日	一二六	一三二	一三八	一四四	一五一	一五八	一六五	一七二	一七八	一八五	一九二
治	一二五	一三一	一三七	一四三	一五〇	一五七	一六四	一七一	一七八	一八五	一九二
宇	一二四	一二九	一三五	一四一	一四八	一五五	一六二	一六九	一七六	一八三	一九〇
合	七、五〇七	七、八〇六	八、〇八八	八、四四四	八、七九五	九、一四〇	九、五二二	九、八九九	一〇、三〇七	一〇、七三二	一〇、七三二

去勢牛郡市年次別増加豫定表

郡市名	第一年	第二年	第三年	第四年	第五年	第六年	第七年	第八年	第九年	第十年	十年後
桑名	一七一	一八三	一九〇	一九七	二〇四	二一一	二一八	二二五	二三二	二三九	二四六
員	一七〇	一七六	一八三	一九〇	一九七	二〇四	二一一	二一八	二三二	二三九	二四六
三	一六九	一七五	一八二	一九〇	一九七	二〇四	二一一	二一八	二三二	二三九	二四六
鈴	一六八	一七四	一八一	一八八	一九五	二〇二	二〇九	二一六	二三〇	二三七	二四四
河	一六七	一七三	一八〇	一八七	一九四	二〇一	二〇八	二一五	二三〇	二三七	二四四
安	一六六	一七二	一七八	一八五	一九二	一九九	二〇六	二一三	二三〇	二三七	二四四
一	一六五	一七一	一七八	一八五	一九二	一九九	二〇六	二一三	二三〇	二三七	二四四
飯	一六四	一七〇	一七七	一八四	一九一	一九八	二〇五	二一二	二三〇	二三七	二四四
多	一六三	一六九	一七六	一八三	一九〇	一九七	二〇四	二一一	二三〇	二三七	二四四
度	一六二	一六八	一七五	一八二	一九〇	一九七	二〇四	二一一	二三〇	二三七	二四四
阿	一六一	一六七	一七四	一八一	一八八	一九五	二〇二	二〇九	二三〇	二三七	二四四
名	一六〇	一六六	一七三	一八〇	一九七	二〇四	二一一	二一八	二三〇	二三七	二四四
志	一五九	一六五	一七二	一七八	一九五	二〇二	二〇九	二一六	二三〇	二三七	二四四
北	一五八	一六四	一七一	一七八	一九五	二〇二	二〇九	二一六	二三〇	二三七	二四四
南	一五七	一六三	一七〇	一七七	一九四	二〇一	二〇八	二一五	二三〇	二三七	二四四
津	一五六	一六二	一六九	一七六	一九三	二〇〇	二〇七	二一四	二三〇	二三七	二四四
四	一五五	一六一	一六八	一七五	一九二	一九九	二〇六	二一三	二三〇	二三七	二四四
日	一五四	一六〇	一六七	一七四	一九一	一九八	二〇五	二一二	二三〇	二三七	二四四
治	一五三	一五九	一六六	一七三	一九〇	一九七	二〇四	二一一	二三〇	二三七	二四四
宇	一五二	一五八	一六五	一七二	一九〇	一九七	二〇四	二一一	二三〇	二三七	二四四
合	八、四四一	八、七五七	九、〇七三	九、三八九	九、七一五	一〇、〇三一	一〇、三二七	一〇、六四三	一〇、九五九	一〇、九五九	一〇、九五九

耕牛馬郡市年次別增加豫定表

郡市名	現在	第一年	第二年	第三年	第四年	第五年	第六年	第七年	第八年	第九年	第十年	十年後
桑名	五三	七五	七四	八八	八五	八九	九九	九七	一、〇一	一、〇七	一、一四	五九
員辨	三三	三五	三七	三八	四〇	四一	四三	四五	四七	四九	五一	一八
三重	二七	三〇	三一	三二	三三	三四	三五	三六	三七	三八	三九	一六
鈴鹿	二一	二三	二四	二五	二六	二七	二八	二九	三〇	三一	三二	一三
河濃	一、三九	一、四七	一、五五	一、六〇	一、六七	一、七四	一、八二	一、九〇	一、九八	二、〇七	二、一五	九三
安志	二、〇八	二、一七	二、二四	二、三三	二、四二	二、五一	二、六〇	二、六九	二、七八	二、八七	二、九六	一、二二
飯南	三、五九	三、七五	三、九二	四、〇九	四、二六	四、四三	四、六〇	四、七七	四、九四	五、一〇	五、二七	二、〇六
多氣	二、八九	三、〇七	三、一五	三、二三	三、三二	三、四〇	三、四八	三、五七	三、六五	三、七三	三、八一	一、九四
度會	三、九四	四、〇六	四、一七	四、二八	四、三九	四、五〇	四、六一	四、七二	四、八三	四、九四	五、〇五	一、五七
阿賀	一、七八	一、八六	一、九五	二、〇三	二、一二	二、二〇	二、二九	二、三八	二、四六	二、五五	二、六三	一、七三
志摩	五八	六八	七五	八二	九〇	九八	一〇六	一一四	一二二	一二九	一三六	四〇
北牟婁	三、六一	三、六三	三、六六	三、六九	三、七一	三、七四	三、七七	三、八〇	三、八三	三、八六	三、八九	三三
南牟婁	一、七	一七一	一七九	一八七	一九六	二〇四	二一三	二二二	二三一	二四〇	二四八	一八
津市	三六、三七八	三八、九七三	四〇、四八九	四二、〇七五	四三、七六七	四四、四四八	四七、二五二	四九、一三七	五一、〇九〇	五三、〇三九	五五、〇一八	二七〇
四日市	二元	二〇六	二二五	二三四	二三四	二四三	二五四	二六四	二七三	二八三	二九二	二四七
宇治山田	一元	三五	三七	三九	四一	四三	四五	四七	四八	五〇	五一	一五
合計	三六、三七八	三八、九七三	四〇、四八九	四二、〇七五	四三、七六七	四四、四四八	四七、二五二	四九、一三七	五一、〇九〇	五三、〇三九	五五、〇一八	二七〇

牛乳郡市年次別增加豫定表

郡市名	現在	第一年	第二年	第三年	第四年	第五年	第六年	第七年	第八年	第九年	第十年	十年後
桑名	六四	七〇	七三	八四	九二	一、〇三	一、一〇	一、二二	一、三九	一、五五	一、七三	九四
員辨	二四	二七	二九	三二	三五	三八	四二	四六	五一	五八	六六	三四
三重	一、二九	一、四一	一、五二	一、六八	一、八五	二、〇三	二、二二	二、四二	二、六三	二、八五	三、〇七	一、九二
鈴鹿	五〇	五五	六〇	六九	七三	七九	八六	九四	一、〇三	一、一三	一二二	七三
河濃	八五	九三	一、〇二	一、一三	一二二	一、三三	一、四七	一、六四	一、八二	二、〇二	二、二二	一、三四
安志	四三	四六	五〇	五五	六〇	六六	七二	七八	八四	九一	九八	六五
飯南	七三	八〇	八八	九六	一〇六	一二一	一、三二	一、四四	一、五七	一、七一	一、八五	一、〇九
多氣	五〇	五六	六三	七一	七八	八八	九九	一一一	一二二	一、三五	一、四九	一、〇九
度會	一八	二〇	二二	二四	二六	二八	三〇	三二	三四	三五	三七	二七
阿賀	三三	三七	四二	四七	五二	五九	六六	七四	八二	九一	一〇〇	五〇
名賀	二七	二八	二九	三〇	三一	三二	三三	三四	三五	三六	三七	三五
志摩	二〇	二二	二五	二八	三一	三三	三六	三九	四二	四五	四八	三五
北牟婁	一、五	一七	一八	二〇	二二	二四	二六	二八	三〇	三二	三四	二八
南牟婁	八二	八九	九七	一〇六	一一六	一二七	一、三九	一、五二	一、六六	一、八一	一九九	一一
津市	七四	八八	八九六	九八	一、〇七	一、一七	一、二八	一、四〇	一、五四	一、六九	一、八五	一、〇五
四日市	二四	二六	二八	三一	三四	三七	四一	四五	五一	五七	六四	三五
宇治山田	六六	六七	七三	八〇	八八	九七	一、〇六	一、一六	一二七	一、三九	一、五二	九〇
合計	八、六二	九、四三	一〇、三二	一一、三〇	一二、三八	一三、五六	一四、八四	一六、二五	一七、七九	一九、四八	二一、三六	二、七四