

<p>●三洋商會 支店 大阪此花區上福島 中ノ七七 附記 昭和三年十二月元資 本金五萬圓ヲ現額ニ増資 入</p> <p>●三亞製紙會社 設立 大正十一年十二月 總株數三千株 資本(拂込済) 一五〇,〇〇〇 資本金 一五〇,〇〇〇 神戶支店 神戶市元町通一 丁目</p>	<p>●三光紡績會社 設立 大正八年十二月 總株數六萬株 決算期四月 十月 資本(拂込済) 一〇〇,〇〇〇 資本金 一〇〇,〇〇〇 日本橋區通二ノ四 日本橋區丸の内</p> <p>●三井物産株式會社 設立 大正十一年五月 總株數四萬株 決算期五月 十月 資本(拂込済) 一〇〇,〇〇〇 資本金 一〇〇,〇〇〇 芝區愛宕下町四ノ八</p>	<p>●三幸商會 設立 大正十一年七月 總株數二千株 資本(拂込済) 一〇〇,〇〇〇 資本金 一〇〇,〇〇〇 小石川區早町六七</p> <p>●三榮株式會社 設立 大正十四年四月 總株數二千株 資本(拂込済) 一〇〇,〇〇〇 資本金 一〇〇,〇〇〇 日本橋區通二ノ四</p>	<p>●三枝株式會社 設立 大正十三年十月 總株數一萬株 資本(拂込済) 一〇〇,〇〇〇 資本金 一〇〇,〇〇〇 芝區高輪北町四八</p> <p>●三枝商店 設立 大正十四年三月 總株數一萬二千株 資本(拂込済) 一〇〇,〇〇〇 資本金 一〇〇,〇〇〇 日本橋區龜島町二ノ</p>	<p>●三益興業會社 設立 大正十一年七月 總株數二千株 資本(拂込済) 一〇〇,〇〇〇 資本金 一〇〇,〇〇〇 芝區島森町一</p> <p>●三益紙布株式會社 設立 大正十一年七月 總株數二千株 資本(拂込済) 一〇〇,〇〇〇 資本金 一〇〇,〇〇〇 芝區島森町一</p>
--	--	---	--	---

<p>●三亞商會 設立 大正十一年七月 總株數二千株 資本(拂込済) 一〇〇,〇〇〇 資本金 一〇〇,〇〇〇 芝區島森町一</p> <p>●三共株式會社 設立 大正十一年七月 總株數二千株 資本(拂込済) 一〇〇,〇〇〇 資本金 一〇〇,〇〇〇 芝區島森町一</p>	<p>●三共電機株式會社 設立 大正十一年七月 總株數二千株 資本(拂込済) 一〇〇,〇〇〇 資本金 一〇〇,〇〇〇 芝區島森町一</p> <p>●三共製藥會社 設立 大正十一年七月 總株數二千株 資本(拂込済) 一〇〇,〇〇〇 資本金 一〇〇,〇〇〇 芝區島森町一</p>	<p>●三共製藥會社 設立 大正十一年七月 總株數二千株 資本(拂込済) 一〇〇,〇〇〇 資本金 一〇〇,〇〇〇 芝區島森町一</p> <p>●三共製藥會社 設立 大正十一年七月 總株數二千株 資本(拂込済) 一〇〇,〇〇〇 資本金 一〇〇,〇〇〇 芝區島森町一</p>	<p>●三共製藥會社 設立 大正十一年七月 總株數二千株 資本(拂込済) 一〇〇,〇〇〇 資本金 一〇〇,〇〇〇 芝區島森町一</p> <p>●三共製藥會社 設立 大正十一年七月 總株數二千株 資本(拂込済) 一〇〇,〇〇〇 資本金 一〇〇,〇〇〇 芝區島森町一</p>	<p>●三共製藥會社 設立 大正十一年七月 總株數二千株 資本(拂込済) 一〇〇,〇〇〇 資本金 一〇〇,〇〇〇 芝區島森町一</p> <p>●三共製藥會社 設立 大正十一年七月 總株數二千株 資本(拂込済) 一〇〇,〇〇〇 資本金 一〇〇,〇〇〇 芝區島森町一</p>
---	---	---	---	---

Table containing financial data for various companies including 三菱造船會社, 三菱商會社, 三菱航空會社, and 三菱鐵業會社. It lists assets, liabilities, and other financial metrics for each entity.

Table containing financial data for various companies including 方城院坑, 三菱電機會社, 三菱信託會社, and 三菱鐵業會社. It lists assets, liabilities, and other financial metrics for each entity.

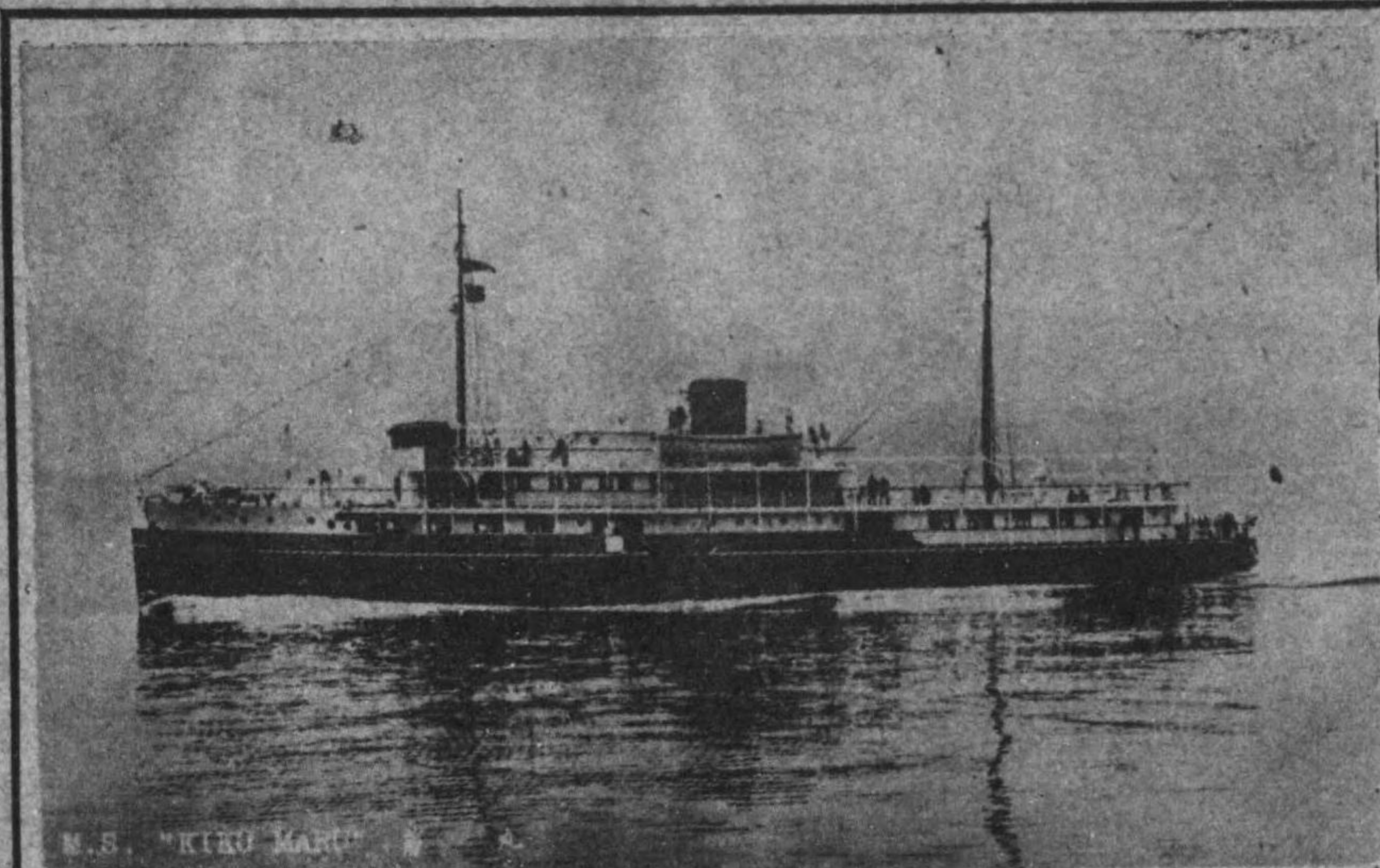

東京大島下田線航路のイゼール客船「丸菊」

營業航路

東京大島下田線
熱海下田線
伊東熱海大島線
沼津下田線
東京内外房州線
東京伊豆七島線
東京三崎線

東京灣汽船株式會社

東京市京橋區靈岸島

電話京橋 二六一八 二六一九 三一〇〇 三一〇一 三一〇二 三一〇三 三一〇四

京橋案内所

電話京橋九二二

東京市京橋區第一相互館一階

東京府會社(シ)

<p>●信州製粉會社 設立 大正十五年四月 株數三千株 決算期五月 資本金 100,000 内拂込額 100,000 御小林 竹平 御原田要之助 御森山 秀策</p>	<p>●豐多摩郡千駄ヶ谷町 ●豐多摩郡千駄ヶ谷町 ●豐多摩郡千駄ヶ谷町 ●豐多摩郡千駄ヶ谷町 ●豐多摩郡千駄ヶ谷町</p>	<p>●豐多摩郡千駄ヶ谷町 ●豐多摩郡千駄ヶ谷町 ●豐多摩郡千駄ヶ谷町 ●豐多摩郡千駄ヶ谷町 ●豐多摩郡千駄ヶ谷町</p>	<p>●豐多摩郡千駄ヶ谷町 ●豐多摩郡千駄ヶ谷町 ●豐多摩郡千駄ヶ谷町 ●豐多摩郡千駄ヶ谷町 ●豐多摩郡千駄ヶ谷町</p>	<p>●豐多摩郡千駄ヶ谷町 ●豐多摩郡千駄ヶ谷町 ●豐多摩郡千駄ヶ谷町 ●豐多摩郡千駄ヶ谷町 ●豐多摩郡千駄ヶ谷町</p>	<p>●豐多摩郡千駄ヶ谷町 ●豐多摩郡千駄ヶ谷町 ●豐多摩郡千駄ヶ谷町 ●豐多摩郡千駄ヶ谷町 ●豐多摩郡千駄ヶ谷町</p>	<p>●豐多摩郡千駄ヶ谷町 ●豐多摩郡千駄ヶ谷町 ●豐多摩郡千駄ヶ谷町 ●豐多摩郡千駄ヶ谷町 ●豐多摩郡千駄ヶ谷町</p>	<p>●豐多摩郡千駄ヶ谷町 ●豐多摩郡千駄ヶ谷町 ●豐多摩郡千駄ヶ谷町 ●豐多摩郡千駄ヶ谷町 ●豐多摩郡千駄ヶ谷町</p>	<p>●豐多摩郡千駄ヶ谷町 ●豐多摩郡千駄ヶ谷町 ●豐多摩郡千駄ヶ谷町 ●豐多摩郡千駄ヶ谷町 ●豐多摩郡千駄ヶ谷町</p>	<p>●豐多摩郡千駄ヶ谷町 ●豐多摩郡千駄ヶ谷町 ●豐多摩郡千駄ヶ谷町 ●豐多摩郡千駄ヶ谷町 ●豐多摩郡千駄ヶ谷町</p>
---	---	---	---	---	---	---	---	---	---

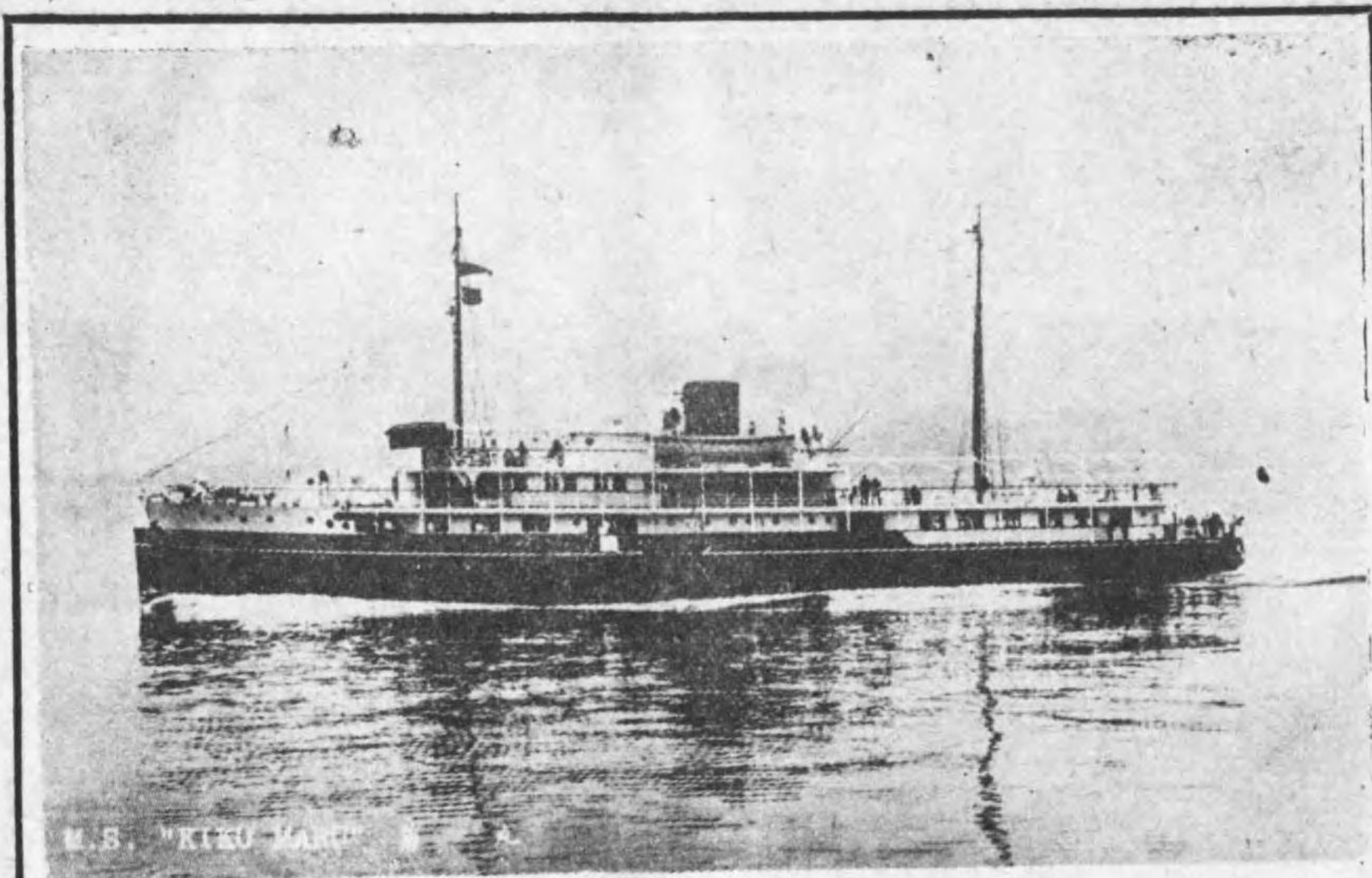

東京大島下田線航路の客船「丸菊」

營業航路

- 東京大島下田線
- 熱海下田線
- 伊東熱海大島線
- 沼津下田線
- 東京内外房州線
- 東京伊豆七島線
- 東京三崎線

東京市京橋區靈岸島

東京灣汽船株式會社

電話京橋 二六一八 二六一九 三三〇三 三三〇四

東京市京橋區第一相互館一階

京橋案内所

電話京橋九二二

東京府會社(七)

<p>●淺野 八郎 菊池 季吉 川上茂太郎 長野縣南佐久郡南牧村</p> <p>●信州製粉株式會社 設立 大正十五年四月 總株數三千株 決算期五月 資本金 一五〇,〇〇〇</p> <p>●鐵神 宮館 設立 大正十四年七月 總株數二千株 決算期五月 資本金 一〇〇,〇〇〇</p> <p>●神明三業株式會社 設立 大正十四年七月 總株數二千株 決算期五月 資本金 一〇〇,〇〇〇</p>	<p>●鐵振 業社 設立 大正十五年八月 總株數五千株 資本金 一〇〇,〇〇〇</p> <p>●鐵振 業社 設立 大正十五年八月 總株數五千株 資本金 一〇〇,〇〇〇</p> <p>●鐵振 業社 設立 大正十五年八月 總株數五千株 資本金 一〇〇,〇〇〇</p> <p>●鐵振 業社 設立 大正十五年八月 總株數五千株 資本金 一〇〇,〇〇〇</p>	<p>●鐵振 業社 設立 大正十五年八月 總株數五千株 資本金 一〇〇,〇〇〇</p> <p>●鐵振 業社 設立 大正十五年八月 總株數五千株 資本金 一〇〇,〇〇〇</p> <p>●鐵振 業社 設立 大正十五年八月 總株數五千株 資本金 一〇〇,〇〇〇</p> <p>●鐵振 業社 設立 大正十五年八月 總株數五千株 資本金 一〇〇,〇〇〇</p>	<p>●鐵振 業社 設立 大正十五年八月 總株數五千株 資本金 一〇〇,〇〇〇</p> <p>●鐵振 業社 設立 大正十五年八月 總株數五千株 資本金 一〇〇,〇〇〇</p> <p>●鐵振 業社 設立 大正十五年八月 總株數五千株 資本金 一〇〇,〇〇〇</p> <p>●鐵振 業社 設立 大正十五年八月 總株數五千株 資本金 一〇〇,〇〇〇</p>	<p>●鐵振 業社 設立 大正十五年八月 總株數五千株 資本金 一〇〇,〇〇〇</p> <p>●鐵振 業社 設立 大正十五年八月 總株數五千株 資本金 一〇〇,〇〇〇</p> <p>●鐵振 業社 設立 大正十五年八月 總株數五千株 資本金 一〇〇,〇〇〇</p> <p>●鐵振 業社 設立 大正十五年八月 總株數五千株 資本金 一〇〇,〇〇〇</p>	<p>●鐵振 業社 設立 大正十五年八月 總株數五千株 資本金 一〇〇,〇〇〇</p> <p>●鐵振 業社 設立 大正十五年八月 總株數五千株 資本金 一〇〇,〇〇〇</p> <p>●鐵振 業社 設立 大正十五年八月 總株數五千株 資本金 一〇〇,〇〇〇</p> <p>●鐵振 業社 設立 大正十五年八月 總株數五千株 資本金 一〇〇,〇〇〇</p>	<p>●鐵振 業社 設立 大正十五年八月 總株數五千株 資本金 一〇〇,〇〇〇</p> <p>●鐵振 業社 設立 大正十五年八月 總株數五千株 資本金 一〇〇,〇〇〇</p> <p>●鐵振 業社 設立 大正十五年八月 總株數五千株 資本金 一〇〇,〇〇〇</p> <p>●鐵振 業社 設立 大正十五年八月 總株數五千株 資本金 一〇〇,〇〇〇</p>	<p>●鐵振 業社 設立 大正十五年八月 總株數五千株 資本金 一〇〇,〇〇〇</p> <p>●鐵振 業社 設立 大正十五年八月 總株數五千株 資本金 一〇〇,〇〇〇</p> <p>●鐵振 業社 設立 大正十五年八月 總株數五千株 資本金 一〇〇,〇〇〇</p> <p>●鐵振 業社 設立 大正十五年八月 總株數五千株 資本金 一〇〇,〇〇〇</p>	<p>●鐵振 業社 設立 大正十五年八月 總株數五千株 資本金 一〇〇,〇〇〇</p> <p>●鐵振 業社 設立 大正十五年八月 總株數五千株 資本金 一〇〇,〇〇〇</p> <p>●鐵振 業社 設立 大正十五年八月 總株數五千株 資本金 一〇〇,〇〇〇</p> <p>●鐵振 業社 設立 大正十五年八月 總株數五千株 資本金 一〇〇,〇〇〇</p>	<p>●鐵振 業社 設立 大正十五年八月 總株數五千株 資本金 一〇〇,〇〇〇</p> <p>●鐵振 業社 設立 大正十五年八月 總株數五千株 資本金 一〇〇,〇〇〇</p> <p>●鐵振 業社 設立 大正十五年八月 總株數五千株 資本金 一〇〇,〇〇〇</p> <p>●鐵振 業社 設立 大正十五年八月 總株數五千株 資本金 一〇〇,〇〇〇</p>
--	---	---	---	---	---	---	---	---	---

東京株式取引所 一般取引員

本 沼間敏朗商店

東京市日本橋區江戸橋一丁目拾五番地

電話日本橋(24)
八八八八
三三三三
四三一〇
番番番番(宿用)

<p>●新療法研究所 神田區小柳町二八 設立 昭和三十九年五月 資本(拂込済) 100,000 株数二千株</p>	<p>●新通運送會社 下谷區下根岸町三二 設立 大正十一年四月 株数五千株 資本(拂込済) 75,000</p>	<p>●新那須會社 京橋區南紺屋町二六 設立 昭和二十二年二月 株数一萬株 資本(拂込済) 50,000</p>	<p>●新石炭會社 京橋區明石河岸第三 設立 大正十一年八月 株数一萬株 資本(拂込済) 50,000</p>	<p>●新宿會庫會社 豊多摩郡千駄ヶ谷町 設立 大正九年五月 株数一萬株 資本(拂込済) 50,000</p>	<p>●新進商工會社 芝區神明町二 設立 昭和三年三月 株数一萬株 資本(拂込済) 50,000</p>
<p>●新吉原會社 北豊島郡王子町宮江 町二九二 設立 大正十一年三月 株数一萬株 資本(拂込済) 50,000</p>	<p>●新草津會社 豊島區上六番町二二 設立 大正十二年三月 株数一萬四千株 資本(拂込済) 70,000</p>	<p>●新石炭會社 京橋區明石河岸第三 設立 大正十一年八月 株数一萬株 資本(拂込済) 50,000</p>	<p>●新宿會庫會社 豊多摩郡千駄ヶ谷町 設立 大正九年五月 株数一萬株 資本(拂込済) 50,000</p>	<p>●新進商工會社 芝區神明町二 設立 昭和三年三月 株数一萬株 資本(拂込済) 50,000</p>	<p>●仁壽生命會社 町田區内幸町一ノ一 設立 明治二十七年九月 株数四萬株 資本(拂込済) 200,000</p>

東京府會社(シ)

東京株式取引所 一短期般 取引員

木 沼間敏朗商店

東京市日本橋區江戸橋一丁目拾五番地

電話日本橋(24) 八八八三 四三一〇番番番(宿用)

<p>●新療法研究所 設立 昭和二一年五月 總株數二千株 資本金(拂込済) 100,000 目的 醫療機械及賣藥製造 神田區小柳町二八</p>	<p>●新通運送株式會社 設立 大正十一年四月 總株數五千株 資本金 110,000 目的 下谷區下根岸町三二 下谷區下根岸町三二</p>	<p>●新那須株式會社 設立 昭和二二年十二月 總株數一萬株 資本金(拂込済) 50,000 目的 溫泉供給土地建物賣買及貸賣 京橋區南紺屋町二六 若川ビル内</p>	<p>●新山成 設立 昭和二二年九月 總株數五千株 資本金(拂込済) 100,000 目的 日本橋區濱町三ノ一 日本橋區濱町三ノ一</p>	<p>●新那須株式會社 設立 昭和二二年十二月 總株數一萬株 資本金(拂込済) 50,000 目的 溫泉供給土地建物賣買及貸賣 京橋區南紺屋町二六 若川ビル内</p>	<p>●新那須株式會社 設立 昭和二二年十二月 總株數一萬株 資本金(拂込済) 50,000 目的 溫泉供給土地建物賣買及貸賣 京橋區南紺屋町二六 若川ビル内</p>	<p>●新那須株式會社 設立 昭和二二年十二月 總株數一萬株 資本金(拂込済) 50,000 目的 溫泉供給土地建物賣買及貸賣 京橋區南紺屋町二六 若川ビル内</p>	<p>●新那須株式會社 設立 昭和二二年十二月 總株數一萬株 資本金(拂込済) 50,000 目的 溫泉供給土地建物賣買及貸賣 京橋區南紺屋町二六 若川ビル内</p>	<p>●新那須株式會社 設立 昭和二二年十二月 總株數一萬株 資本金(拂込済) 50,000 目的 溫泉供給土地建物賣買及貸賣 京橋區南紺屋町二六 若川ビル内</p>	<p>●新那須株式會社 設立 昭和二二年十二月 總株數一萬株 資本金(拂込済) 50,000 目的 溫泉供給土地建物賣買及貸賣 京橋區南紺屋町二六 若川ビル内</p>
---	---	---	---	---	---	---	---	---	---

東京府會社(七)

三三三

<p>● 豐誠友會 南葛飾郡寺島町一六 目的 石油製造販賣及不動 產買賣 資本金 50,000及勞務</p> <p>● 養軒 京橋區采女町三二 目的 ホタル染料理業飲食 料品雜貨製造販賣 設立 大正七年一月 總株 數二萬株 決算期六月 十二月 決算 昭和四年六月末日 (第二十三期) 資本金(拂込済) 1,000,000 別途積立金 60,000 法定積立金 40,000 店員積立金 10,000 借入金 1,000,000 社債 1,000,000 預備金 1,000,000 未拂入金及買掛金 1,000,000 未拂入金借越 1,000,000 當座預金借越 1,000,000 土地及設備 1,000,000 什器及備品 1,000,000 原料品及原料棚卸 1,000,000 高用度品 1,000,000 賣掛金 1,000,000 假出金及雜勘定 1,000,000 受取手形 1,000,000 印紙及切手 1,000,000 精養軒ベーカーリ 1,000,000 勘定 1,000,000 通知預金 1,000,000 別口預金 1,000,000 前期繰越損金 1,000,000 前期繰越益金 1,000,000</p>	<p>● 豐誠友會 同 保太郎代篠崎 仙司 同 五百木 仙石 仙石 同 北村重六郎 高橋久太郎 同 北村重六郎 高橋久太郎 支店 築地精養軒 京橋區 采女町三三 同 東京ステーションホテル 同 町田丸之内東京 同 下谷區上野公園北忍 同 パークホテル 宮城縣 同 カフエライオン 京 同 橋區銀座尾張町新地七 同 カフエインパン 京 同 橋區南金六町六 同 名古屋支店 中區大池町三</p>	<p>● 豐誠友會 同 保太郎代篠崎 仙司 同 五百木 仙石 仙石 同 北村重六郎 高橋久太郎 同 北村重六郎 高橋久太郎 支店 築地精養軒 京橋區 采女町三三 同 東京ステーションホテル 同 町田丸之内東京 同 下谷區上野公園北忍 同 パークホテル 宮城縣 同 カフエライオン 京 同 橋區銀座尾張町新地七 同 カフエインパン 京 同 橋區南金六町六 同 名古屋支店 中區大池町三</p>	<p>● 豐誠友會 同 保太郎代篠崎 仙司 同 五百木 仙石 仙石 同 北村重六郎 高橋久太郎 同 北村重六郎 高橋久太郎 支店 築地精養軒 京橋區 采女町三三 同 東京ステーションホテル 同 町田丸之内東京 同 下谷區上野公園北忍 同 パークホテル 宮城縣 同 カフエライオン 京 同 橋區銀座尾張町新地七 同 カフエインパン 京 同 橋區南金六町六 同 名古屋支店 中區大池町三</p>	<p>● 豐誠友會 同 保太郎代篠崎 仙司 同 五百木 仙石 仙石 同 北村重六郎 高橋久太郎 同 北村重六郎 高橋久太郎 支店 築地精養軒 京橋區 采女町三三 同 東京ステーションホテル 同 町田丸之内東京 同 下谷區上野公園北忍 同 パークホテル 宮城縣 同 カフエライオン 京 同 橋區銀座尾張町新地七 同 カフエインパン 京 同 橋區南金六町六 同 名古屋支店 中區大池町三</p>
--	---	---	---	---

<p>益田農事株式會社 資本金 1,000,000 三井物産株式會社 資本金 1,000,000 阪谷 芳郎 資本金 1,000,000 三井物産株式會社 資本金 1,000,000</p>	<p>● 豐誠友會 同 保太郎代篠崎 仙司 同 五百木 仙石 仙石 同 北村重六郎 高橋久太郎 同 北村重六郎 高橋久太郎 支店 築地精養軒 京橋區 采女町三三 同 東京ステーションホテル 同 町田丸之内東京 同 下谷區上野公園北忍 同 パークホテル 宮城縣 同 カフエライオン 京 同 橋區銀座尾張町新地七 同 カフエインパン 京 同 橋區南金六町六 同 名古屋支店 中區大池町三</p>	<p>● 豐誠友會 同 保太郎代篠崎 仙司 同 五百木 仙石 仙石 同 北村重六郎 高橋久太郎 同 北村重六郎 高橋久太郎 支店 築地精養軒 京橋區 采女町三三 同 東京ステーションホテル 同 町田丸之内東京 同 下谷區上野公園北忍 同 パークホテル 宮城縣 同 カフエライオン 京 同 橋區銀座尾張町新地七 同 カフエインパン 京 同 橋區南金六町六 同 名古屋支店 中區大池町三</p>	<p>● 豐誠友會 同 保太郎代篠崎 仙司 同 五百木 仙石 仙石 同 北村重六郎 高橋久太郎 同 北村重六郎 高橋久太郎 支店 築地精養軒 京橋區 采女町三三 同 東京ステーションホテル 同 町田丸之内東京 同 下谷區上野公園北忍 同 パークホテル 宮城縣 同 カフエライオン 京 同 橋區銀座尾張町新地七 同 カフエインパン 京 同 橋區南金六町六 同 名古屋支店 中區大池町三</p>	<p>● 豐誠友會 同 保太郎代篠崎 仙司 同 五百木 仙石 仙石 同 北村重六郎 高橋久太郎 同 北村重六郎 高橋久太郎 支店 築地精養軒 京橋區 采女町三三 同 東京ステーションホテル 同 町田丸之内東京 同 下谷區上野公園北忍 同 パークホテル 宮城縣 同 カフエライオン 京 同 橋區銀座尾張町新地七 同 カフエインパン 京 同 橋區南金六町六 同 名古屋支店 中區大池町三</p>
---	---	---	---	---

各版印刷の最高級技術

秀英舎

日本唯一の色グラビア

目丁一町賀加谷市區込牛市京東

番〇一五一(號番表代)込牛話電

目丁二町鍋南區橋京市京東

番四八三五・番五一座銀話電

社 本

(所刷印合綜)

所業營座銀

(所賣販字活)

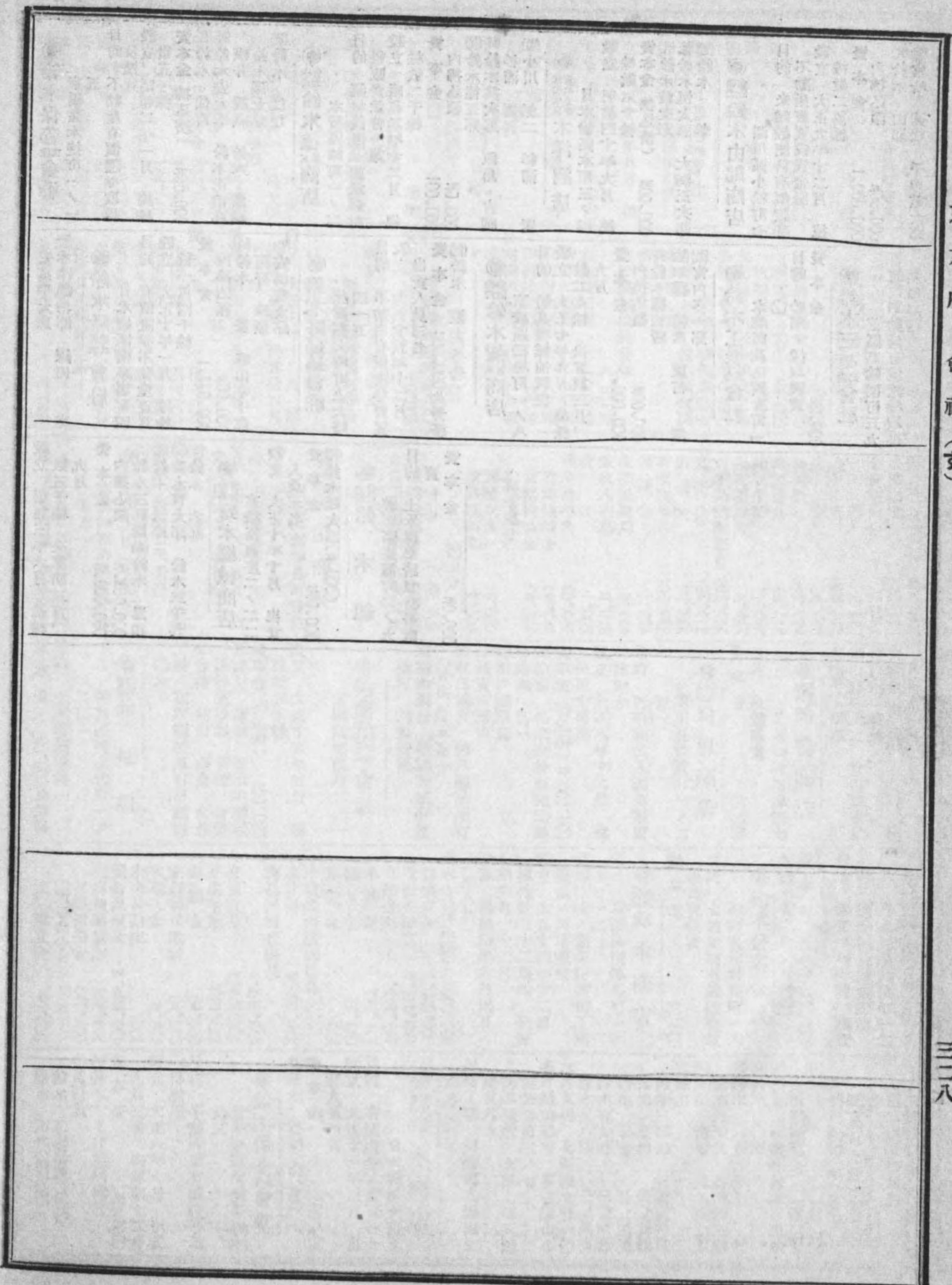

東京府 會社(す)

各版印刷の最高級技術

秀英舎

日本唯一の色グラビア

目丁一町賀加谷市區込牛市京東

番〇一五一(號番表代)込牛話電

目丁二町鍋南區橋京市京東

番四八三五・番五一座銀話電

社 本

(所刷印合綜)

所業營座銀

(所賣販字活)

東京府 會社(す)

天下一品
酒國必華

飛切銘酒
はる盛
シロイ

東京南新川
合資三橋本店
電話三五六番四六五番
三五六番四六五番

詰壇 詰樽



日出づる國社の
製品
フートン

標	商	錄	登
ミ	日	ク	カ
レ	之	ロ	ト
ー	出	バ	レ
	富	ー	ア
	士	薇	

日出づる國社は、
日出づる國製品フートンに上記の題字
及び意匠の登録商標を得て有りま
す。
本社は最も人氣ある上記題名意匠を
標準として専ら意匠の獨占と仕上の
優良を以て今後一層の努力と奉仕を
致します。

日出づる國社 神宮一男

東京四ツガモ町六七〇番地
電話大塚(86)〇、五六〇番
振替口座東京六〇〇四二番
電報は(トウケイカミヤ)
王子工場(85)一三七二番

會 合
社 名

安 田 保 善 社

東 京 市 麴 町 區 大 手 町

宗 正 黑 大

福
神



酒
界

釀 郎 四 又 福 安



釀 本 瀧



釀 藤 伊

川 新 北 市 京 東
店 理 代 福 安 宗 正 黑 大

店 商 久 泰 田 吉

番 九 四 三 二 } 橋 京 話 電
番 五 一 三 二 }

會 合
社 名

安 田 保 善 社

東 京 市 麴 町 區 大 手 町

宗 正 黑 大

福 神



酒 界

釀 郎 四 又 福 安



釀 本 瀧

釀 藤 伊

川 新 北 市 京 東
店 理 代 福 安 宗 正 黑 大

店 商 久 泰 田 吉

番 九 四 三 二 } 橋 京 話 電
番 五 一 三 二

邦文タイプライターの眞價は

其活用者に就て聞かるべし

活用さるゝ邦文タイプライターは

日本タイプライター株式會社製品に限る所以

恩賜賞
下賜の光榮に浴
せるは唯本機あ
るのみ。

邦文タイプライター
活用臺數の九十八八
ーセントは弊社製品

模倣に非らずして創意
體裁に非らずして實用



日本タイプライター株式會社

本社 東京市京橋區南傳馬町一丁目一番地 電話京橋（自四一六一至四一六四）
支店 大阪市東區南本町堺筋角（電話船場二五五二、二五五三）
同 大連市山縣通一五五番地（電話 話八四七一）
出張所 名古屋市中區裏門前町三丁目五番地（電話中局一二五八）
同 札幌市南五條西三丁目十一番地（電話 話三二〇九）
同 京城府南大門通二丁目一二四番地（電話本局九二二二）
其他 代理店、特約店、全國有名都市ニ在リ

説明書
呈 贈

市内支店

天満橋支店 東區京橋二丁目
上野町支店 東區新町通
西區大寶寺町西ノ
南區大寶寺町西ノ
浪速區大國町
港區正通
此花區上福島通
西區阿波堀通
東區北久太郎町二丁目
東區北久太郎町二丁目
船場支店 東區難波
南區船場
泉島支店 東區南區
福崎支店 東區南區
岡崎支店 東區南區
南區船場
船場支店 東區南區

大阪市東區今橋三丁目



株式會社 鴻池銀行

電話本局自一〇一至一〇六

各地支店

堺支店 宿院町大道
東京支店 日本橋區南茅場町
京都支店 四條烏丸
岡山支店 中丸
神戶支店 通三丁目
三條支店 通三丁目
和歌山支店 番町三丁目
吳支店 通三丁目
兵庫支店 兵庫支店
廣島支店 廣島支店
鴻池支店 鴻池支店
七條支店 七條支店
神樂坂支店 神樂坂支店
赤坂支店 赤坂支店
丸の内支店 丸の内支店
兵庫支店 神戸市兵庫北仲町
平田支店 平田支店
大阪府下鴻池新田
京都烏丸通七條下ル
東京牛込神樂坂
東京赤坂表町一
東京市丸の内

本店 大阪市東區今橋三丁目



鴻池信託株式會社

支店 東京市麴町區丸ノ内一丁目

會計

ニ關スル

検査、調査、鑑定、證明、
計算整理、立案、會社經營上ノ手
續、清算事務、破綻整理、決算事務、
稅務會計鑑定等ノ業務

秘密嚴守、地方出張應諾

大阪市北區壺屋町一丁目二四

近澤會計事務所

福井市錦上町三七、松島梅吉方

近澤會計事務所福井出張所

計理士 近澤藤次郎

電話北 四六七六番
出張所 二二三一 番

鐵道省全國各站
鐵道廣告專業

說明書申次第呈

台灣統督府鐵道部各駅揭示廣告

朝鮮統督府鐵道局各駅揭示廣告

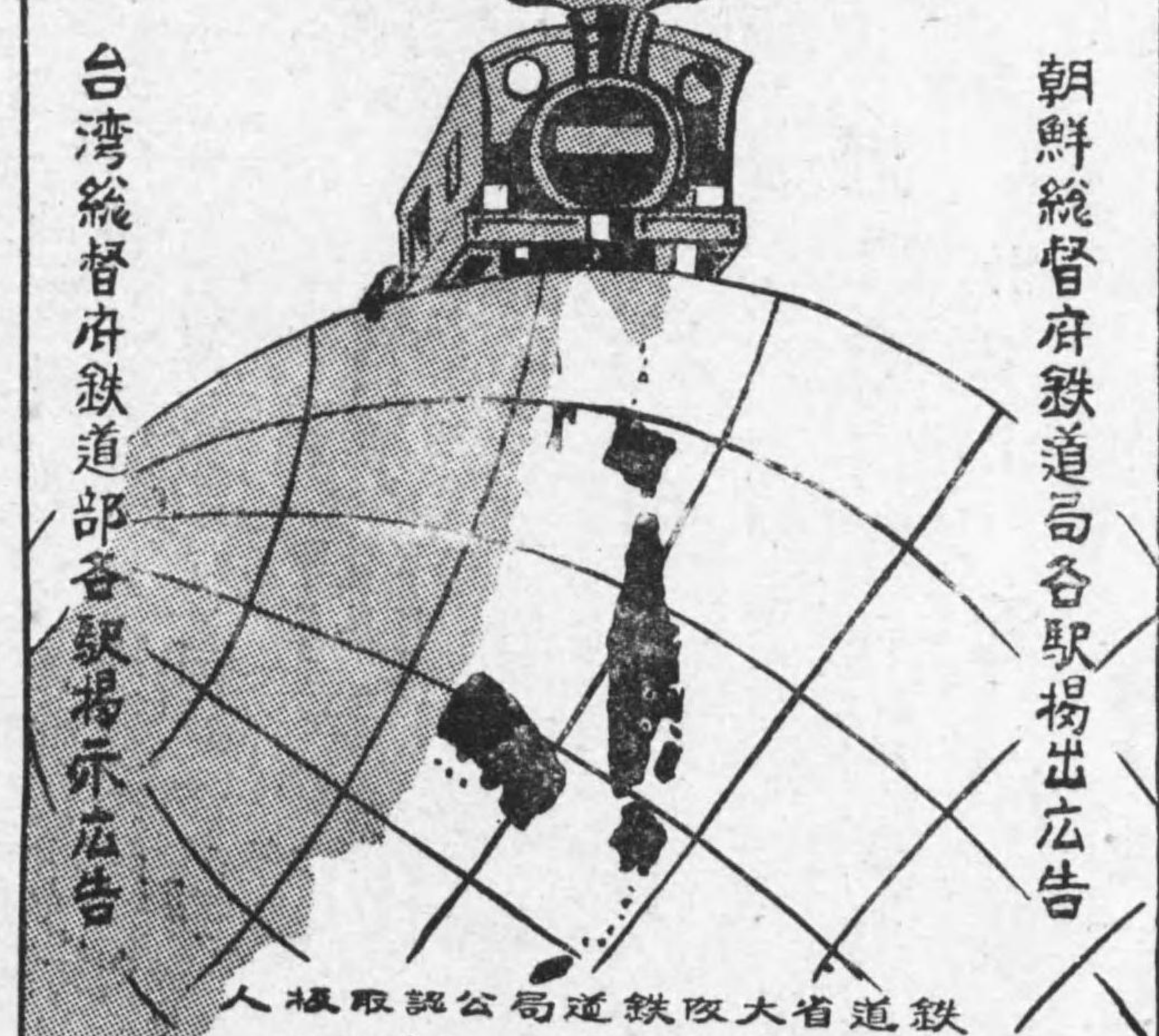

鐵道省大政院鐵路公司認取權人

廣告代理 廣成社 電話三五三三

本社大政院市南區高津三番町一廿番地

土木建築請負

東京市芝區烏森町一番地

烏森ビルディング三階(電話銀座四八四六番)

帝國コンクリート工業社

鈴木兼重

出張所 石川縣七尾町・新潟縣青海町

乗車券 製造元
乗船券

鐵道用達



有岡商會

大阪市西區北堀江上通五丁目
電話新町(53) 五七三番

創業明治二十三年

ROLEX 25 世界最優秀牌 25 UNICORN

弊社ハ近年矢繼早ニ二・三・
二四・二五回ト世界新記録ヲ作リ
メシタ。此レハ即チローレクスノ
カリバー十型ニ優レタル技術ガ如
クモアレナラズ。
唯テ一人型ヤ一個ノ時計ガ科學界
ニ名聲ヲ馳ヒ世界ノ最モ有名ナル
天文學ノ科學者ヤ天文學者ヲシテ
驚嘆セシメタメナク凡ソテノ型
五型・六型・八型・九型・十型ガ各特
優ノ誇ヲ獲得シテ居リ、而モ男ノ
「ムキユ」天文學ノ昨年ノ公報ニ
「顯著ナル成功」トシテ特ニ記載サ
レテアル程デス。此ノ世界ノ最モ
有名ナル天文學ノ公ノ章且ハ弊社
ノ光榮トシ且ソテ誇ラシムル處デ、
尙大ナル成功ノ精神ハ社内ガ盛ニ
獎勵サレ、ヨリ大ナル何物カヤ常
ニ作り出サレントシテ居リマス。
斯ノ如キ證明書ヲ有スル時計ハ唯
ズローレクスノ時計アルノミデ有
マス。

ローレックス

トニム



ゲンチルビ阪大 阪大

ゲンチルビ阪大 京東

乗車券 製造元
乗船券

鐵道用達



有岡商會

大阪市西區北堀江上通五丁目
電話新町(53)五七三番

創業明治二十三年

ROLEX 25—世界最優秀牌—25 UNICORN

弊社ハ近年矢繼早ニ二二・二三・二四・二五回ト世界新記録ヲ作りマシタ。此レハ即チロレックスノカリバト型ニ優レタル技術ガ如何ニ其蘊奧ヲ極メラ居ルカラ物語ルモノデアリマス。

唯ダ一ノ型ヤ一ノ時計ガ科學界ニ名譽ヲ馳セ世界ノ最モ有名ナル天文臺ノ科學者ヤ天文學者ヲシテ驚嘆セシメタノゾナク凡ベテノ型五型・六型・八型・九型・十型ガ各特優ノ證ヲ獲得シテ居リ、而モ其一ハキユー一天文臺ノ昨年ノ公報ニ「顯著ナル成功」トシテ特ニ記載セララル程デス。此ノ世界ノ最モ有名ナル天文臺ノ公ノ意見ハ弊社ノ光榮トシ且ツ誇リトスル處デ、尙大ナル成功ノ精神ハ社内デ盛ニ獎勵サレ、ヨリ大ナル何物カバ常ニ作り出サレントシテ居リマス。

斯ノ如キ證明書ヲ有スル時計ハ唯ダロレックスノ時計アルノミデ有マス。

ロレックス

ユニコーン



グンチルビ阪大 阪大

グンチルビ阪大 京東

契約高 八億餘萬圓
 總資産 二億餘萬圓
 本店 大阪 今橋
 支店 大阪 東京 京都 名古屋
 福岡 金澤 仙臺 廣島
 契約件數 六十六萬餘件



日本生命保險株式會社

本邦中最大最優なる生命保險會社にして株式相互の兩長所のみを併用する契約者に最も有利な保險會社なり

支店 大阪 東京 京都 名古屋
 福岡 金澤 仙臺 廣島
 京城 札幌

大阪府

(銀行之部)

● 三井物産銀行

設立 明治廿六年六月
 株數 六千株(額四千萬圓)
 決算 昭和四年六月末日

資本金 1,000,000
 内 預金 1,000,000
 現 金 1,000,000
 前 期 繰 越 金 1,000,000
 當 期 繰 越 金 1,000,000
 預 金 者 二 對 ス ル 貸 付 金 1,000,000
 支 店 大阪 東京 京都 名古屋 福岡 金澤 仙臺 廣島

● 和泉銀行

設立 明治三十年九月
 株數 二萬株
 決算 昭和四年六月末日

資本金 1,000,000
 内 預金 1,000,000
 現 金 1,000,000
 前 期 繰 越 金 1,000,000
 當 期 繰 越 金 1,000,000
 預 金 者 二 對 ス ル 貸 付 金 1,000,000
 支 店 大阪 東京 京都 名古屋 福岡 金澤 仙臺 廣島

● 和泉貯蓄銀行

設立 大正十年十二月
 株數 二萬株
 決算 昭和四年六月末日

資本金 1,000,000
 内 預金 1,000,000
 現 金 1,000,000
 前 期 繰 越 金 1,000,000
 當 期 繰 越 金 1,000,000
 預 金 者 二 對 ス ル 貸 付 金 1,000,000
 支 店 大阪 東京 京都 名古屋 福岡 金澤 仙臺 廣島

● 池田實業銀行

設立 明治四十五年六月
 株數 一萬五千二百株
 決算 昭和四年六月末日

資本金 1,000,000
 内 預金 1,000,000
 現 金 1,000,000
 前 期 繰 越 金 1,000,000
 當 期 繰 越 金 1,000,000
 預 金 者 二 對 ス ル 貸 付 金 1,000,000
 支 店 大阪 東京 京都 名古屋 福岡 金澤 仙臺 廣島

日本銀行

(第九期)

設立 大正十三年十二月
 株數 二萬五千株
 決算 昭和四年六月末日

資本金 1,000,000
 内 預金 1,000,000
 現 金 1,000,000
 前 期 繰 越 金 1,000,000
 當 期 繰 越 金 1,000,000
 預 金 者 二 對 ス ル 貸 付 金 1,000,000
 支 店 大阪 東京 京都 名古屋 福岡 金澤 仙臺 廣島

● 日本銀行

設立 大正五年二月
 株數 二萬株(額九千株)
 決算 昭和四年六月末日

資本金 1,000,000
 内 預金 1,000,000
 現 金 1,000,000
 前 期 繰 越 金 1,000,000
 當 期 繰 越 金 1,000,000
 預 金 者 二 對 ス ル 貸 付 金 1,000,000
 支 店 大阪 東京 京都 名古屋 福岡 金澤 仙臺 廣島

大阪府銀行 (に、へ、と、お)

Table with multiple columns listing bank branches, financial statements, and interest rates. Includes sections for '未経過利息', '預金', '貸付', and '別途合資会社'.

大阪府銀行 (を、お、か)

Table with multiple columns listing bank branches, financial statements, and interest rates. Includes sections for '行員恩給基金', '預金', '貸付', and '大阪府銀行'.

大阪府銀行 (かたつなの)

Table listing various banks and their financial details, including 豊川上銀行, 豊上郷銀行, 豊林銀行, 豊野村銀行, and 豊長野銀行. Each entry includes establishment dates, capital, and branch locations.

大阪府銀行 (のぞ)

Table listing various banks and their financial details, including 西入立銀行, 豊能銀行, 豊山口銀行, and 豊八尾銀行. Each entry includes establishment dates, capital, and branch locations.

<p>古市銀行</p> <p>設立 明治二十五年十二月 總行 高津三番町二二 資本金 1,000,000 準備金 300,000 定期預金 1,000,000 活期預金 500,000 貸付金 1,500,000 他 1,000,000</p>	<p>深日銀行</p> <p>設立 明治三十年五月 總行 泉南郡深日村 資本金 1,000,000 準備金 100,000 定期預金 1,000,000 活期預金 500,000 貸付金 1,500,000 他 1,000,000</p>	<p>五十一銀行</p> <p>設立 明治十一年十一月 總行 岸和田市本町一〇九 資本金 1,000,000 準備金 100,000 定期預金 1,000,000 活期預金 500,000 貸付金 1,500,000 他 1,000,000</p>	<p>池銀行</p> <p>設立 大正八年九月 總行 東區今橋三ノ二 資本金 1,000,000 準備金 100,000 定期預金 1,000,000 活期預金 500,000 貸付金 1,500,000 他 1,000,000</p>	<p>寺田銀行</p> <p>設立 明治四十年八月 總行 岸和田市本町八九 資本金 1,000,000 準備金 100,000 定期預金 1,000,000 活期預金 500,000 貸付金 1,500,000 他 1,000,000</p>	<p>愛國貯蓄銀行</p> <p>設立 明治三十一年八月 總行 東區南久太郎町三ノ一 資本金 1,000,000 準備金 100,000 定期預金 1,000,000 活期預金 500,000 貸付金 1,500,000 他 1,000,000</p>	<p>分貯蓄銀行</p> <p>設立 大正十一年五月 總行 南河內郡國分村 資本金 1,000,000 準備金 100,000 定期預金 1,000,000 活期預金 500,000 貸付金 1,500,000 他 1,000,000</p>	<p>分銀行</p> <p>設立 大正九年十一月 總行 南河內郡國分村 資本金 1,000,000 準備金 100,000 定期預金 1,000,000 活期預金 500,000 貸付金 1,500,000 他 1,000,000</p>	<p>藤本銀行</p> <p>設立 明治廿九年十月 總行 東區北濱五ノ三〇 資本金 1,000,000 準備金 100,000 定期預金 1,000,000 活期預金 500,000 貸付金 1,500,000 他 1,000,000</p>	<p>藤田銀行</p> <p>設立 大正六年九月 總行 東區今橋五ノ四 資本金 1,000,000 準備金 100,000 定期預金 1,000,000 活期預金 500,000 貸付金 1,500,000 他 1,000,000</p>	<p>大阪府銀行</p> <p>資本 10,000,000 準備金 1,000,000 定期預金 10,000,000 活期預金 5,000,000 貸付金 15,000,000 他 10,000,000</p>
---	--	---	---	--	---	--	--	--	--	---

<p>古市銀行</p> <p>設立 明治二十五年十二月 總行 高津三番町二二 資本金 1,000,000 準備金 300,000 定期預金 1,000,000 活期預金 500,000 貸付金 1,500,000 他 1,000,000</p>	<p>深日銀行</p> <p>設立 明治三十年五月 總行 泉南郡深日村 資本金 1,000,000 準備金 100,000 定期預金 1,000,000 活期預金 500,000 貸付金 1,500,000 他 1,000,000</p>	<p>五十一銀行</p> <p>設立 明治十一年十一月 總行 岸和田市本町一〇九 資本金 1,000,000 準備金 100,000 定期預金 1,000,000 活期預金 500,000 貸付金 1,500,000 他 1,000,000</p>	<p>池銀行</p> <p>設立 大正八年九月 總行 東區今橋三ノ二 資本金 1,000,000 準備金 100,000 定期預金 1,000,000 活期預金 500,000 貸付金 1,500,000 他 1,000,000</p>	<p>寺田銀行</p> <p>設立 明治四十年八月 總行 岸和田市本町八九 資本金 1,000,000 準備金 100,000 定期預金 1,000,000 活期預金 500,000 貸付金 1,500,000 他 1,000,000</p>	<p>愛國貯蓄銀行</p> <p>設立 明治三十一年八月 總行 東區南久太郎町三ノ一 資本金 1,000,000 準備金 100,000 定期預金 1,000,000 活期預金 500,000 貸付金 1,500,000 他 1,000,000</p>	<p>分貯蓄銀行</p> <p>設立 大正十一年五月 總行 南河內郡國分村 資本金 1,000,000 準備金 100,000 定期預金 1,000,000 活期預金 500,000 貸付金 1,500,000 他 1,000,000</p>	<p>分銀行</p> <p>設立 大正九年十一月 總行 南河內郡國分村 資本金 1,000,000 準備金 100,000 定期預金 1,000,000 活期預金 500,000 貸付金 1,500,000 他 1,000,000</p>	<p>藤本銀行</p> <p>設立 明治廿九年十月 總行 東區北濱五ノ三〇 資本金 1,000,000 準備金 100,000 定期預金 1,000,000 活期預金 500,000 貸付金 1,500,000 他 1,000,000</p>	<p>藤田銀行</p> <p>設立 大正六年九月 總行 東區今橋五ノ四 資本金 1,000,000 準備金 100,000 定期預金 1,000,000 活期預金 500,000 貸付金 1,500,000 他 1,000,000</p>	<p>大阪府銀行</p> <p>資本 10,000,000 準備金 1,000,000 定期預金 10,000,000 活期預金 5,000,000 貸付金 15,000,000 他 10,000,000</p>
---	--	---	---	--	---	--	--	--	--	---

大阪府銀行 (七、七)

Table of financial data for Osaka Prefecture Bank, including sections for 大阪府銀行 (七、七), 三十四銀行, 泉陽銀行, 住友銀行, 岸和田銀行, 木村銀行, and 岸和田銀行. It lists various assets, liabilities, and branch information.

大阪府銀行 (七、七)

Table of financial data for Osaka Prefecture Bank, including sections for 三十四銀行, 泉陽銀行, 住友銀行, 岸和田銀行, 木村銀行, and 岸和田銀行. It lists various assets, liabilities, and branch information.

出資社員
 ● 西商會社 (100,000) 港區南安治川通三ノ二八
 ● 今津發電會社 (100,000) 北區角出町三三
 ● 今里土地會社 (100,000) 東區片江町七六
 ● 今川株式會社 (100,000) 東區北濱二ノ六二
 ● 今津村瀨商店 (100,000) 東區瓦町二ノ三五
 ● 池田田商店 (100,000) 東區高麗橋三ノ四
 ● 池田製水會社 (100,000) 豐能郡池田町七八九
 ● 池田萬精米所 (100,000) 東區梅田二ノ四三
 ● 池田永運送店 (100,000) 北區梅田一ノ九
 ● 池田製水會社 (100,000) 豐能郡池田町七八九
 ● 池田萬精米所 (100,000) 東區梅田二ノ四三
 ● 池田永運送店 (100,000) 北區梅田一ノ九

設立
 ● 西商會社 大正十四年八月 總株數二萬株
 ● 今津發電會社 大正十一年一月 總株數六萬株
 ● 今里土地會社 大正九年八月 總株數一萬株
 ● 今川株式會社 大正九年十二月 總株數五千株
 ● 今津村瀨商店 大正九年一月 總株數六千株
 ● 池田田商店 大正九年二月 總株數六千株
 ● 池田製水會社 大正十三年三月 總株數四萬株
 ● 池田萬精米所 大正十一年一月 總株數二千株
 ● 池田永運送店 大正九年二月 總株數六千株

資本
 ● 西商會社 100,000
 ● 今津發電會社 100,000
 ● 今里土地會社 100,000
 ● 今川株式會社 100,000
 ● 今津村瀨商店 100,000
 ● 池田田商店 100,000
 ● 池田製水會社 100,000
 ● 池田萬精米所 100,000
 ● 池田永運送店 100,000

目的
 ● 西商會社 石炭買賣運送資金
 ● 今津發電會社 北區角出町三三
 ● 今里土地會社 東區片江町七六
 ● 今川株式會社 東區北濱二ノ六二
 ● 今津村瀨商店 東區瓦町二ノ三五
 ● 池田田商店 東區高麗橋三ノ四
 ● 池田製水會社 豐能郡池田町七八九
 ● 池田萬精米所 東區梅田二ノ四三
 ● 池田永運送店 北區梅田一ノ九

役員
 ● 西商會社 代表 池田三郎
 ● 今津發電會社 代表 池田三郎
 ● 今里土地會社 代表 池田三郎
 ● 今川株式會社 代表 池田三郎
 ● 今津村瀨商店 代表 池田三郎
 ● 池田田商店 代表 池田三郎
 ● 池田製水會社 代表 池田三郎
 ● 池田萬精米所 代表 池田三郎
 ● 池田永運送店 代表 池田三郎

設立
 ● 石川吳服店 大正十年二月 出資人員五名
 ● 石田高野會社 港區北濱川町二ノ六
 ● 石津製作商店 東區道修町二ノ二六
 ● 石室製菓所 天王寺區北日町八

資本
 ● 石川吳服店 100,000
 ● 石田高野會社 100,000
 ● 石津製作商店 100,000
 ● 石室製菓所 100,000

目的
 ● 石川吳服店 南區西橋町二ノ一
 ● 石田高野會社 港區北濱川町二ノ六
 ● 石津製作商店 東區道修町二ノ二六
 ● 石室製菓所 天王寺區北日町八

役員
 ● 石川吳服店 代表 石川三郎
 ● 石田高野會社 代表 石田三郎
 ● 石津製作商店 代表 石津三郎
 ● 石室製菓所 代表 石室三郎

設立
 ● 石切土地株式會社 中河內郡大月村石切
 ● 石切自給會社 中河內郡大月村石切
 ● 石室製菓所 天王寺區北日町八

資本
 ● 石切土地株式會社 100,000
 ● 石切自給會社 100,000
 ● 石室製菓所 100,000

目的
 ● 石切土地株式會社 中河內郡大月村石切
 ● 石切自給會社 中河內郡大月村石切
 ● 石室製菓所 天王寺區北日町八

役員
 ● 石切土地株式會社 代表 石切三郎
 ● 石切自給會社 代表 石切三郎
 ● 石室製菓所 代表 石室三郎

設立
 ● 石室製菓所 天王寺區北日町八
 ● 石室製菓所 天王寺區北日町八

資本
 ● 石室製菓所 100,000
 ● 石室製菓所 100,000

目的
 ● 石室製菓所 天王寺區北日町八
 ● 石室製菓所 天王寺區北日町八

役員
 ● 石室製菓所 代表 石室三郎
 ● 石室製菓所 代表 石室三郎

<p>阪神土地株式會社 設立 東區淡路町五ノ二 明治四十五年六月 株數一萬六千株 決算 三月 昭和四年三月末日 資本(拂込済) 1,000,000 内拂込額 500,000 目的 金銭貸付 住吉區安立町</p>	<p>阪神急行株式會社 設立 東區淡路町五ノ二 明治四十五年六月 株數一萬六千株 決算 三月 昭和四年三月末日 資本(拂込済) 1,000,000 内拂込額 500,000 目的 金銭貸付 住吉區安立町</p>	<p>阪神運送株式會社 設立 北區梅田町五一 昭和二年七月 總株 數四千株 資本(拂込済) 1,000,000 内拂込額 100,000 目的 運送業務 北區梅田町五一</p>	<p>萬成土地株式會社 設立 東區今橋五ノ三九 昭和四年一月 總株 數七千五百株 資本(拂込済) 1,000,000 内拂込額 100,000 目的 土地建物取得利用買 貸及金融債社債株式買 入</p>	<p>二木政會社 設立 北區今橋一ノ四 昭和四年十一月 株數三千株 資本(拂込済) 1,000,000 内拂込額 100,000 目的 化學工業纖維工業品 製造</p>	<p>日本石筍株式會社 設立 北區吉野町二ノ二 昭和三年十一月末日 株數六千株 決算期十一 月 資本(拂込済) 1,000,000 内拂込額 100,000 目的 硝子石筍製造</p>	<p>日本印刷株式會社 設立 西區阿波座二番町一 昭和九年十二月 總 株數一萬株 決算期六月 十二月 資本(拂込済) 1,000,000 内拂込額 100,000 目的 各種印刷製本書籍青 銅出版</p>
<p>日本印刷株式會社 設立 西區阿波座二番町一 昭和九年十二月 總 株數一萬株 決算期六月 十二月 資本(拂込済) 1,000,000 内拂込額 100,000 目的 各種印刷製本書籍青 銅出版</p>	<p>日本印刷株式會社 設立 西區阿波座二番町一 昭和九年十二月 總 株數一萬株 決算期六月 十二月 資本(拂込済) 1,000,000 内拂込額 100,000 目的 各種印刷製本書籍青 銅出版</p>	<p>日本印刷株式會社 設立 西區阿波座二番町一 昭和九年十二月 總 株數一萬株 決算期六月 十二月 資本(拂込済) 1,000,000 内拂込額 100,000 目的 各種印刷製本書籍青 銅出版</p>	<p>日本印刷株式會社 設立 西區阿波座二番町一 昭和九年十二月 總 株數一萬株 決算期六月 十二月 資本(拂込済) 1,000,000 内拂込額 100,000 目的 各種印刷製本書籍青 銅出版</p>	<p>日本印刷株式會社 設立 西區阿波座二番町一 昭和九年十二月 總 株數一萬株 決算期六月 十二月 資本(拂込済) 1,000,000 内拂込額 100,000 目的 各種印刷製本書籍青 銅出版</p>	<p>日本印刷株式會社 設立 西區阿波座二番町一 昭和九年十二月 總 株數一萬株 決算期六月 十二月 資本(拂込済) 1,000,000 内拂込額 100,000 目的 各種印刷製本書籍青 銅出版</p>	<p>日本印刷株式會社 設立 西區阿波座二番町一 昭和九年十二月 總 株數一萬株 決算期六月 十二月 資本(拂込済) 1,000,000 内拂込額 100,000 目的 各種印刷製本書籍青 銅出版</p>

<p>日本水産株式會社 設立 東區北濱五ノ三一 大正八年十一月 總 株數三千株 資本(拂込済) 1,000,000 内拂込額 100,000 目的 水産物製造</p>	<p>日本水産株式會社 設立 東區北濱五ノ三一 大正八年十一月 總 株數三千株 資本(拂込済) 1,000,000 内拂込額 100,000 目的 水産物製造</p>	<p>日本水産株式會社 設立 東區北濱五ノ三一 大正八年十一月 總 株數三千株 資本(拂込済) 1,000,000 内拂込額 100,000 目的 水産物製造</p>	<p>日本水産株式會社 設立 東區北濱五ノ三一 大正八年十一月 總 株數三千株 資本(拂込済) 1,000,000 内拂込額 100,000 目的 水産物製造</p>	<p>日本水産株式會社 設立 東區北濱五ノ三一 大正八年十一月 總 株數三千株 資本(拂込済) 1,000,000 内拂込額 100,000 目的 水産物製造</p>	<p>日本水産株式會社 設立 東區北濱五ノ三一 大正八年十一月 總 株數三千株 資本(拂込済) 1,000,000 内拂込額 100,000 目的 水産物製造</p>	<p>日本水産株式會社 設立 東區北濱五ノ三一 大正八年十一月 總 株數三千株 資本(拂込済) 1,000,000 内拂込額 100,000 目的 水産物製造</p>
<p>日本水産株式會社 設立 東區北濱五ノ三一 大正八年十一月 總 株數三千株 資本(拂込済) 1,000,000 内拂込額 100,000 目的 水産物製造</p>	<p>日本水産株式會社 設立 東區北濱五ノ三一 大正八年十一月 總 株數三千株 資本(拂込済) 1,000,000 内拂込額 100,000 目的 水産物製造</p>	<p>日本水産株式會社 設立 東區北濱五ノ三一 大正八年十一月 總 株數三千株 資本(拂込済) 1,000,000 内拂込額 100,000 目的 水産物製造</p>	<p>日本水産株式會社 設立 東區北濱五ノ三一 大正八年十一月 總 株數三千株 資本(拂込済) 1,000,000 内拂込額 100,000 目的 水産物製造</p>	<p>日本水産株式會社 設立 東區北濱五ノ三一 大正八年十一月 總 株數三千株 資本(拂込済) 1,000,000 内拂込額 100,000 目的 水産物製造</p>	<p>日本水産株式會社 設立 東區北濱五ノ三一 大正八年十一月 總 株數三千株 資本(拂込済) 1,000,000 内拂込額 100,000 目的 水産物製造</p>	<p>日本水産株式會社 設立 東區北濱五ノ三一 大正八年十一月 總 株數三千株 資本(拂込済) 1,000,000 内拂込額 100,000 目的 水産物製造</p>

<p>有價証券 受取手形 三三、三三 得意先勘定 二二、七六 原料材料及假出金 一八、四三 預金及現金 一八、四三 前期繰越金 四、七三 當期純益金 四、七三</p> <p>● 日本才テ株式会社 設立 明治四十年五月 株數二千株 資本金(拂込済) 100,000 目的 蓄音機レコード類似 樂器類卸賣 資本金(拂込済) 100,000 御場 文四郎</p> <p>● 日本火災株式會社 設立 明治四十年五月 株數二千株 資本金(拂込済) 100,000 御場 文四郎</p> <p>● 日本化學株式會社 設立 大正十一年五月 株數二千株 資本金(拂込済) 100,000 御場 文四郎</p> <p>● 日本化學株式會社 設立 大正十一年五月 株數二千株 資本金(拂込済) 100,000 御場 文四郎</p> <p>● 日本化學株式會社 設立 大正十一年五月 株數二千株 資本金(拂込済) 100,000 御場 文四郎</p> <p>● 日本化學株式會社 設立 大正十一年五月 株數二千株 資本金(拂込済) 100,000 御場 文四郎</p>	<p>● 日本理髮株式會社 設立 大正四年八月 株數六千株(新六百株) 決 算期四月、十月 資本金(拂込済) 100,000 御場 兼吉 藤原 博四 宮崎 時成 伊藤 源次 石原 時成 松倉 龍三 野田 高藏 河野 彌一 野田 高藏 河野 彌一 東京支店 淺草區茅町一 一四 上海支店 上海廣東路一六 八號 附記 昭和三年三月元資本 金二十七萬圓ヲ現額ニ増 資ス</p> <p>● 日本理髮株式會社 設立 大正十二年八月 株數二千株 決算期五月 十一月 資本金 100,000 御場 兼吉 藤原 博四 宮崎 時成 伊藤 源次 石原 時成 松倉 龍三 野田 高藏 河野 彌一 野田 高藏 河野 彌一 東京支店 淺草區茅町一 一四 上海支店 上海廣東路一六 八號 附記 昭和三年三月元資本 金二十七萬圓ヲ現額ニ増 資ス</p>	<p>● 日本理髮株式會社 設立 大正十二年八月 株數二千株 決算期五月 十一月 資本金 100,000 御場 兼吉 藤原 博四 宮崎 時成 伊藤 源次 石原 時成 松倉 龍三 野田 高藏 河野 彌一 野田 高藏 河野 彌一 東京支店 淺草區茅町一 一四 上海支店 上海廣東路一六 八號 附記 昭和三年三月元資本 金二十七萬圓ヲ現額ニ増 資ス</p>	<p>● 日本理髮株式會社 設立 大正十二年八月 株數二千株 決算期五月 十一月 資本金 100,000 御場 兼吉 藤原 博四 宮崎 時成 伊藤 源次 石原 時成 松倉 龍三 野田 高藏 河野 彌一 野田 高藏 河野 彌一 東京支店 淺草區茅町一 一四 上海支店 上海廣東路一六 八號 附記 昭和三年三月元資本 金二十七萬圓ヲ現額ニ増 資ス</p>	<p>● 日本理髮株式會社 設立 大正十二年八月 株數二千株 決算期五月 十一月 資本金 100,000 御場 兼吉 藤原 博四 宮崎 時成 伊藤 源次 石原 時成 松倉 龍三 野田 高藏 河野 彌一 野田 高藏 河野 彌一 東京支店 淺草區茅町一 一四 上海支店 上海廣東路一六 八號 附記 昭和三年三月元資本 金二十七萬圓ヲ現額ニ増 資ス</p>
--	---	--	--	--

<p>● 日本理髮株式會社 設立 大正七年四月 株數二萬株 決算期十月 十一月 資本金 100,000 御場 兼吉 藤原 博四 宮崎 時成 伊藤 源次 石原 時成 松倉 龍三 野田 高藏 河野 彌一 野田 高藏 河野 彌一 東京支店 淺草區茅町一 一四 上海支店 上海廣東路一六 八號 附記 昭和三年三月元資本 金二十七萬圓ヲ現額ニ増 資ス</p> <p>● 日本理髮株式會社 設立 大正七年四月 株數二萬株 決算期十月 十一月 資本金 100,000 御場 兼吉 藤原 博四 宮崎 時成 伊藤 源次 石原 時成 松倉 龍三 野田 高藏 河野 彌一 野田 高藏 河野 彌一 東京支店 淺草區茅町一 一四 上海支店 上海廣東路一六 八號 附記 昭和三年三月元資本 金二十七萬圓ヲ現額ニ増 資ス</p>	<p>● 日本理髮株式會社 設立 大正七年四月 株數二萬株 決算期十月 十一月 資本金 100,000 御場 兼吉 藤原 博四 宮崎 時成 伊藤 源次 石原 時成 松倉 龍三 野田 高藏 河野 彌一 野田 高藏 河野 彌一 東京支店 淺草區茅町一 一四 上海支店 上海廣東路一六 八號 附記 昭和三年三月元資本 金二十七萬圓ヲ現額ニ増 資ス</p>	<p>● 日本理髮株式會社 設立 大正七年四月 株數二萬株 決算期十月 十一月 資本金 100,000 御場 兼吉 藤原 博四 宮崎 時成 伊藤 源次 石原 時成 松倉 龍三 野田 高藏 河野 彌一 野田 高藏 河野 彌一 東京支店 淺草區茅町一 一四 上海支店 上海廣東路一六 八號 附記 昭和三年三月元資本 金二十七萬圓ヲ現額ニ増 資ス</p>	<p>● 日本理髮株式會社 設立 大正七年四月 株數二萬株 決算期十月 十一月 資本金 100,000 御場 兼吉 藤原 博四 宮崎 時成 伊藤 源次 石原 時成 松倉 龍三 野田 高藏 河野 彌一 野田 高藏 河野 彌一 東京支店 淺草區茅町一 一四 上海支店 上海廣東路一六 八號 附記 昭和三年三月元資本 金二十七萬圓ヲ現額ニ増 資ス</p>	<p>● 日本理髮株式會社 設立 大正七年四月 株數二萬株 決算期十月 十一月 資本金 100,000 御場 兼吉 藤原 博四 宮崎 時成 伊藤 源次 石原 時成 松倉 龍三 野田 高藏 河野 彌一 野田 高藏 河野 彌一 東京支店 淺草區茅町一 一四 上海支店 上海廣東路一六 八號 附記 昭和三年三月元資本 金二十七萬圓ヲ現額ニ増 資ス</p>
---	---	---	---	---

<p>數六千株 資本金 100,000 内拂込額 100,000 秋保 盛正 井上 周藏 井上 修 岡木田 收二 井上 吉之 秋保 盛徳</p> <p>●日本金礦會社 設立 大正九年二月 總株數六千株 決算期四月 南内郡磯長村春日 大正九年二月 總株數六千株 決算期四月</p>	<p>●日本電力會社 設立 大正八年十二月 總株數二千株 決算期五月 北區宗是町一 株數二千株 決算期五月 株數二千株 決算期五月</p>	<p>●日本電氣會社 設立 大正十一年九月 總株數二千株 決算期五月 北區原町一〇九 株數二千株 決算期五月 株數二千株 決算期五月</p>	<p>●日本電氣會社 設立 大正七年六月 總株數一萬株 決算期五月 東區北區四ノ一九 株數一萬株 決算期五月 株數一萬株 決算期五月</p>	<p>●日本電氣會社 設立 大正八年五月 總株數一萬株 決算期五月 東區北區三津町六 株數一萬株 決算期五月 株數一萬株 決算期五月</p>	<p>●日本電氣會社 設立 大正八年五月 總株數一萬株 決算期五月 東區北區三津町六 株數一萬株 決算期五月 株數一萬株 決算期五月</p>	<p>●日本電氣會社 設立 大正八年五月 總株數一萬株 決算期五月 東區北區三津町六 株數一萬株 決算期五月 株數一萬株 決算期五月</p>	<p>●日本電氣會社 設立 大正八年五月 總株數一萬株 決算期五月 東區北區三津町六 株數一萬株 決算期五月 株數一萬株 決算期五月</p>	<p>●日本電氣會社 設立 大正八年五月 總株數一萬株 決算期五月 東區北區三津町六 株數一萬株 決算期五月 株數一萬株 決算期五月</p>	<p>●日本電氣會社 設立 大正八年五月 總株數一萬株 決算期五月 東區北區三津町六 株數一萬株 決算期五月 株數一萬株 決算期五月</p>
--	---	--	--	--	--	--	--	--	--

<p>●日本亞細亞會社 設立 大正七年三月 總株數三萬株 決算期四月 西淀川區傳法町南二 株數三萬株 決算期四月 株數三萬株 決算期四月</p>	<p>●日本探炭會社 設立 大正七年九月 總株數一萬六千株 決算期四月 港區九條中通一ノ一 株數一萬六千株 決算期四月 株數一萬六千株 決算期四月</p>	<p>●日本債券會社 設立 大正七年九月 總株數一萬六千株 決算期四月 港區九條中通一ノ一 株數一萬六千株 決算期四月 株數一萬六千株 決算期四月</p>	<p>●日本索道會社 設立 大正十年六月 總株數二千株 決算期六月 港區鶴濱通一ノ一 株數二千株 決算期六月 株數二千株 決算期六月</p>	<p>●日本機械會社 設立 大正八年七月 總株數二千株 決算期四月 東區川區長柄通一 株數二千株 決算期四月 株數二千株 決算期四月</p>	<p>●日本橋梁會社 設立 大正八年七月 總株數二千株 決算期四月 東區川區長柄通一 株數二千株 決算期四月 株數二千株 決算期四月</p>	<p>●日本共同會社 設立 大正三年十二月 總株數二千株 決算期六月 西區京町堀通五ノ五 株數二千株 決算期六月 株數二千株 決算期六月</p>	<p>●日本金屬會社 設立 大正八年七月 總株數二千株 決算期四月 東區川區長柄通一 株數二千株 決算期四月 株數二千株 決算期四月</p>	<p>●日本電氣會社 設立 大正五年六月 總株數三萬株 決算期五月 西淀川區浦江北五ノ四 株數三萬株 決算期五月 株數三萬株 決算期五月</p>	<p>●日本棉花會社 設立 大正五年十一月 總株數一萬株 決算期三月 北區中之島二ノ一〇 株數一萬株 決算期三月 株數一萬株 決算期三月</p>
--	---	---	--	--	--	--	--	--	--

岡崎出張所 岡崎市明大寺 岡崎市中	下關出張所 下關市田中町 二丁目	奉天出張所 奉天八幡町 天津出張所 天津日本租界 常盤町	日本製藥會社 天王寺區勝山通二ノ 五八七五 設立 大正八年十月 資本(拂込済) 三〇〇,〇〇〇 株數三千株 決算期十月 備長谷部良幸 徳明 備富谷 三郎 小谷 四郎	日本製網會社 西區立賣堀北通三ノ 二四 資本 五〇,〇〇〇 内拂込額 一〇,〇〇〇	日本製服會社 東區高麗橋五ノ二 資本 五〇,〇〇〇 内拂込額 一〇,〇〇〇	日本製綢會社 東區高麗橋通三ノ四 資本(拂込済) 五〇,〇〇〇 後期繰越金 一〇,〇〇〇 株式價格 最高三十一圓一 最低二十七圓三十	日本石英會社 港區九條通四ノ三六 資本(拂込済) 五〇,〇〇〇	日本染料會社 此花區春日日出町一九 九ノ二 設立 大正五年二月 總株 數十四萬株 決算期六月 十二月 昭和四年六月末日 東京出張所 日本橋區伊勢 町二〇	附記 昭和四年四月元資本 金八百萬圓ノ現額ニ減資 後 保證金代用證券 六八圓 井上水道工務所及 京三商會衛生工率 前額承取金 一〇,〇〇〇 前期繰越損金 一六六圓 當期損失金 一〇,〇〇〇
岡崎出張所 岡崎市明大寺 岡崎市中	下關出張所 下關市田中町 二丁目	奉天出張所 奉天八幡町 天津出張所 天津日本租界 常盤町	日本製藥會社 天王寺區勝山通二ノ 五八七五 設立 大正八年十月 資本(拂込済) 三〇〇,〇〇〇 株數三千株 決算期十月 備長谷部良幸 徳明 備富谷 三郎 小谷 四郎	日本製網會社 西區立賣堀北通三ノ 二四 資本 五〇,〇〇〇 内拂込額 一〇,〇〇〇	日本製服會社 東區高麗橋五ノ二 資本 五〇,〇〇〇 内拂込額 一〇,〇〇〇	日本製綢會社 東區高麗橋通三ノ四 資本(拂込済) 五〇,〇〇〇 後期繰越金 一〇,〇〇〇 株式價格 最高三十一圓一 最低二十七圓三十	日本石英會社 港區九條通四ノ三六 資本(拂込済) 五〇,〇〇〇	日本染料會社 此花區春日日出町一九 九ノ二 設立 大正五年二月 總株 數十四萬株 決算期六月 十二月 昭和四年六月末日 東京出張所 日本橋區伊勢 町二〇	附記 昭和四年四月元資本 金八百萬圓ノ現額ニ減資 後 保證金代用證券 六八圓 井上水道工務所及 京三商會衛生工率 前額承取金 一〇,〇〇〇 前期繰越損金 一六六圓 當期損失金 一〇,〇〇〇

定期積立金 一三,〇七 (利息處分) 積立金 一〇,〇〇〇 配當(年一割二分) 三,〇七〇	後期繰越金 岡田村 啓三 安江 音雄 藤澤池平九郎 高橋珠四郎 長尾松次郎 藤田見玉文雄 備前見玉文雄 福富 政一 備前代 増次 福富 政一	日本錫工業會社 東區小橋東之町五十四 設立 大正十四年七月 總株 數三千株(新株二千株) 決算期五月(十一月) 資本 一〇〇,〇〇〇 内拂込額 一〇〇,〇〇〇 備前代 増次 福富 政一	日本印刷所 西區京町堀一ノ一六 設立 大正十三年七月 出 資人員四名 資本 一〇〇,〇〇〇 備前代 増次 福富 政一	日米板會社 北區中之島二ノ二〇 設立 大正七年十一月 總 株數八萬株(新株一萬株) 決算期五月(十一月) 昭和四年五月末日 資本 一〇〇,〇〇〇 内拂込額 一〇〇,〇〇〇	日米牧場會社 西區江月堀上通一ノ 五 目的 牝馬其他魚介類養殖 漁撈及製造販賣投資 設立 昭和四年四月 總株 數二千株 資本(拂込済) 一〇〇,〇〇〇 備前代 増次 福富 政一	日米礦油會社 北區西區堀上通一ノ 三 設立 明治三十一年七月 株數一萬株(新株四千 株) 昭和四年五月末日 資本 一〇〇,〇〇〇 内拂込額 一〇〇,〇〇〇	日米自給會社 東區博愛町四ノ一七 設立 大正七年六月 總株 數二千株 資本(拂込済) 一〇〇,〇〇〇	日東合資會社 東區北久大町二ノ 一 設立 大正九年三月 總株 數一萬株 決算期五月 十一月 資本 一〇〇,〇〇〇 内拂込額 一〇〇,〇〇〇	日東化學會社 東區北久大町二ノ 一 設立 大正九年三月 總株 數一萬株 決算期五月 十一月 資本 一〇〇,〇〇〇 内拂込額 一〇〇,〇〇〇
定期積立金 一三,〇七 (利息處分) 積立金 一〇,〇〇〇 配當(年一割二分) 三,〇七〇	後期繰越金 岡田村 啓三 安江 音雄 藤澤池平九郎 高橋珠四郎 長尾松次郎 藤田見玉文雄 備前見玉文雄 福富 政一 備前代 増次 福富 政一	日本錫工業會社 東區小橋東之町五十四 設立 大正十四年七月 總株 數三千株(新株二千株) 決算期五月(十一月) 資本 一〇〇,〇〇〇 内拂込額 一〇〇,〇〇〇 備前代 増次 福富 政一	日本印刷所 西區京町堀一ノ一六 設立 大正十三年七月 出 資人員四名 資本 一〇〇,〇〇〇 備前代 増次 福富 政一	日米板會社 北區中之島二ノ二〇 設立 大正七年十一月 總 株數八萬株(新株一萬株) 決算期五月(十一月) 昭和四年五月末日 資本 一〇〇,〇〇〇 内拂込額 一〇〇,〇〇〇	日米牧場會社 西區江月堀上通一ノ 五 目的 牝馬其他魚介類養殖 漁撈及製造販賣投資 設立 昭和四年四月 總株 數二千株 資本(拂込済) 一〇〇,〇〇〇 備前代 増次 福富 政一	日米礦油會社 北區西區堀上通一ノ 三 設立 明治三十一年七月 株數一萬株(新株四千 株) 昭和四年五月末日 資本 一〇〇,〇〇〇 内拂込額 一〇〇,〇〇〇	日米自給會社 東區博愛町四ノ一七 設立 大正七年六月 總株 數二千株 資本(拂込済) 一〇〇,〇〇〇	日東合資會社 東區北久大町二ノ 一 設立 大正九年三月 總株 數一萬株 決算期五月 十一月 資本 一〇〇,〇〇〇 内拂込額 一〇〇,〇〇〇	日東化學會社 東區北久大町二ノ 一 設立 大正九年三月 總株 數一萬株 決算期五月 十一月 資本 一〇〇,〇〇〇 内拂込額 一〇〇,〇〇〇

●**日東山形會社** 設立 大正十五年四月 出資人員七名 資本金(拂込済) 1,000,000 目的 山形縣小川町一八八番地山林經營木材炭賣

●**日東泉礦會社** 設立 港區南堀川町三ノ二 九號 清涼飲料水製造 株數八千五百株 資本金(拂込済) 1,000,000 目的 港區南堀川町一八八番地山林經營木材炭賣

●**日東石鹼會社** 設立 大正九年三月 總株數四萬株 決算期三月、九月 昭和四年三月末日 資本金(拂込済) 1,000,000 目的 東區備後町二丁目 有運轉 土地開墾農林證券所

●**日華產業會社** 設立 大正八年八月 總株數二萬株 資本金(拂込済) 1,000,000 目的 東區備後町二丁目 有運轉 土地開墾農林證券所

●**日華製紙會社** 設立 大正八年十一月 總株數二萬株 決算期四月 十月 資本金(拂込済) 1,000,000 目的 中區區本庄東通五ノ三

●**日華皮革貿易會社** 設立 大正二年五月 總株數四千株 決算期五月 資本金(拂込済) 100,000 目的 東區北濱四ノ二六

●**日華運輸會社** 設立 大正八年八月 總株數四萬株 決算期八月 資本金(拂込済) 1,000,000 目的 東區北濱四ノ二六

●**日海興業會社** 設立 大正三年八月 總株數二萬株 決算期三月 十月 資本金(拂込済) 1,000,000 目的 西區江戶堀通一ノ一

●**日輝石材會社** 設立 大正八年八月 總株數一萬株 資本金(拂込済) 1,000,000 目的 北区内郡星田町一三

●**日電證券會社** 設立 大正十五年十二月 總株數四千株 資本金(拂込済) 100,000 目的 北區宗室町一

●**日商株式會社** 設立 昭和四年六月末日 資本金(拂込済) 1,000,000 目的 北區中之島二ノ二五

●**日新自來水會社** 設立 大正十年四月 總株數一萬株 資本金(拂込済) 500,000 目的 北區曾根崎上四ノ六

●**日新商會** 設立 大正九年三月 總株數一萬株 資本金(拂込済) 500,000 目的 西區阿波座中通一ノ四

●**日鮮貿易會社** 設立 大正八年八月 總株數四萬株 決算期八月 資本金(拂込済) 1,000,000 目的 東區北濱四ノ二六

●**日華運輸會社** 設立 大正八年八月 總株數四萬株 決算期八月 資本金(拂込済) 1,000,000 目的 東區北濱四ノ二六

●**日輝石材會社** 設立 大正八年八月 總株數一萬株 資本金(拂込済) 1,000,000 目的 北区内郡星田町一三

●**日電證券會社** 設立 大正十五年十二月 總株數四千株 資本金(拂込済) 100,000 目的 北區宗室町一

●**日商株式會社** 設立 昭和四年六月末日 資本金(拂込済) 1,000,000 目的 北區中之島二ノ二五

●**日東石鹼會社** 設立 大正九年三月 總株數四萬株 決算期三月、九月 昭和四年三月末日 資本金(拂込済) 1,000,000 目的 東區備後町二丁目 有運轉 土地開墾農林證券所

●**日華產業會社** 設立 大正八年八月 總株數二萬株 資本金(拂込済) 1,000,000 目的 東區備後町二丁目 有運轉 土地開墾農林證券所

●**日華製紙會社** 設立 大正八年十一月 總株數二萬株 決算期四月 十月 資本金(拂込済) 1,000,000 目的 中區區本庄東通五ノ三

●**日華皮革貿易會社** 設立 大正二年五月 總株數四千株 決算期五月 資本金(拂込済) 100,000 目的 東區北濱四ノ二六

●**日華運輸會社** 設立 大正八年八月 總株數四萬株 決算期八月 資本金(拂込済) 1,000,000 目的 東區北濱四ノ二六

●**日海興業會社** 設立 大正三年八月 總株數二萬株 決算期三月 十月 資本金(拂込済) 1,000,000 目的 西區江戶堀通一ノ一

●**日輝石材會社** 設立 大正八年八月 總株數一萬株 資本金(拂込済) 1,000,000 目的 北区内郡星田町一三

●**日電證券會社** 設立 大正十五年十二月 總株數四千株 資本金(拂込済) 100,000 目的 北區宗室町一

●**日商株式會社** 設立 昭和四年六月末日 資本金(拂込済) 1,000,000 目的 北區中之島二ノ二五

●**日新自來水會社** 設立 大正十年四月 總株數一萬株 資本金(拂込済) 500,000 目的 北區曾根崎上四ノ六

●**日新商會** 設立 大正九年三月 總株數一萬株 資本金(拂込済) 500,000 目的 西區阿波座中通一ノ四

●**日鮮貿易會社** 設立 大正八年八月 總株數四萬株 決算期八月 資本金(拂込済) 1,000,000 目的 東區北濱四ノ二六

●**日華運輸會社** 設立 大正八年八月 總株數四萬株 決算期八月 資本金(拂込済) 1,000,000 目的 東區北濱四ノ二六

●**日輝石材會社** 設立 大正八年八月 總株數一萬株 資本金(拂込済) 1,000,000 目的 北区内郡星田町一三

●**日電證券會社** 設立 大正十五年十二月 總株數四千株 資本金(拂込済) 100,000 目的 北區宗室町一

●**日商株式會社** 設立 昭和四年六月末日 資本金(拂込済) 1,000,000 目的 北區中之島二ノ二五

●**日進自來水會社** 設立 大正七年十二月 總株數二千株(新二千株) 資本金(拂込済) 1,000,000 目的 北區梅田町一五

●**日新自來水會社** 設立 大正九年三月 總株數一萬株 資本金(拂込済) 500,000 目的 西區阿波座中通一ノ四

●**日輝石材會社** 設立 大正八年八月 總株數一萬株 資本金(拂込済) 1,000,000 目的 北区内郡星田町一三

●**日電證券會社** 設立 大正十五年十二月 總株數四千株 資本金(拂込済) 100,000 目的 北區宗室町一

●**日商株式會社** 設立 昭和四年六月末日 資本金(拂込済) 1,000,000 目的 北區中之島二ノ二五

●**日進自來水會社** 設立 大正七年十二月 總株數二千株(新二千株) 資本金(拂込済) 1,000,000 目的 北區梅田町一五

●**日新自來水會社** 設立 大正九年三月 總株數一萬株 資本金(拂込済) 500,000 目的 西區阿波座中通一ノ四

●**日輝石材會社** 設立 大正八年八月 總株數一萬株 資本金(拂込済) 1,000,000 目的 北区内郡星田町一三

●**日電證券會社** 設立 大正十五年十二月 總株數四千株 資本金(拂込済) 100,000 目的 北區宗室町一

●**日商株式會社** 設立 昭和四年六月末日 資本金(拂込済) 1,000,000 目的 北區中之島二ノ二五

●**日進自來水會社** 設立 大正七年十二月 總株數二千株(新二千株) 資本金(拂込済) 1,000,000 目的 北區梅田町一五

●**日新自來水會社** 設立 大正九年三月 總株數一萬株 資本金(拂込済) 500,000 目的 西區阿波座中通一ノ四

●**日輝石材會社** 設立 大正八年八月 總株數一萬株 資本金(拂込済) 1,000,000 目的 北区内郡星田町一三

●**日電證券會社** 設立 大正十五年十二月 總株數四千株 資本金(拂込済) 100,000 目的 北區宗室町一

●**日商株式會社** 設立 昭和四年六月末日 資本金(拂込済) 1,000,000 目的 北區中之島二ノ二五

●西松合資會社
北區堂島濱通一ノ一
堂島五ノ内
目的 土地建物有價証券ノ
所有買賣貸付
設立 大正十五年七月 出
資人員五名
資本金 六〇〇〇〇
出資社員
西松トヨヲ(五〇〇〇〇)
西松トヨヲ(一〇〇〇〇)
西松トヨヲ(一〇〇〇)
西松トヨヲ(一〇〇〇)
西松トヨヲ(一〇〇〇)
西松トヨヲ(一〇〇〇)
西松トヨヲ(一〇〇〇)

●西松商店
北區堂島濱通一ノ一
堂島五ノ内
目的 輸出入業
設立 大正八年十二月 總
株數五千株 決算期五月
十一日
資本金(拂込済) 三〇〇〇〇
西松トヨヲ(一〇〇〇〇)
西松トヨヲ(一〇〇〇〇)
西松トヨヲ(一〇〇〇〇)
西松トヨヲ(一〇〇〇〇)
西松トヨヲ(一〇〇〇〇)
西松トヨヲ(一〇〇〇〇)
西松トヨヲ(一〇〇〇〇)

●西松ヨリ株式會社
北區鶴野町一八
設立 大正八年十二月 總
株數五千株 決算期五月
十一日
資本金(拂込済) 三〇〇〇〇
西松トヨヲ(一〇〇〇〇)
西松トヨヲ(一〇〇〇〇)
西松トヨヲ(一〇〇〇〇)
西松トヨヲ(一〇〇〇〇)
西松トヨヲ(一〇〇〇〇)
西松トヨヲ(一〇〇〇〇)
西松トヨヲ(一〇〇〇〇)

●ホーン株式會社
大正市東區今橋五ノ
四
目的 機械器具原料其他商
品輸出入
設立 大正七年十月 總株
數六千株 決算期六月
十二月
資本金(拂込済) 六〇〇〇〇
受入保證金 六〇〇〇〇
引受手形 六〇〇〇〇
諸向借 六〇〇〇〇
諸向借 六〇〇〇〇
諸向借 六〇〇〇〇
諸向借 六〇〇〇〇
諸向借 六〇〇〇〇
諸向借 六〇〇〇〇
諸向借 六〇〇〇〇

●ホシ製菓株式會社
東區木野町三五
設立 大正九年四月 總株
數二萬株
資本金 一〇〇〇〇〇〇
内拂込額 一〇〇〇〇〇〇
内拂込額 一〇〇〇〇〇〇
内拂込額 一〇〇〇〇〇〇
内拂込額 一〇〇〇〇〇〇
内拂込額 一〇〇〇〇〇〇
内拂込額 一〇〇〇〇〇〇
内拂込額 一〇〇〇〇〇〇

●保險共濟會社
西區江戶堀通一ノ
一五
設立 昭和二年八月 出資
人員四名
資本金 一〇〇〇〇〇
南區東區町八ノ井方
不動產買賣
設立 昭和三年十二月 出
資人員四名
資本金 一〇〇〇〇〇
代弁ナナ(五〇〇〇〇)

●細田貿易株式會社
東區南久太郎町二ノ
三〇
設立 昭和二年二月 總株
數二千株
資本金(拂込済) 一〇〇〇〇〇
内拂込額 一〇〇〇〇〇
内拂込額 一〇〇〇〇〇
内拂込額 一〇〇〇〇〇
内拂込額 一〇〇〇〇〇
内拂込額 一〇〇〇〇〇
内拂込額 一〇〇〇〇〇
内拂込額 一〇〇〇〇〇

●北松紡績株式會社
北區會場新地三ノ
五三
設立 明治四十五年二月
總株數六萬株 決算期十
月
資本金(拂込済) 一〇〇〇〇〇〇
内拂込額 一〇〇〇〇〇〇
内拂込額 一〇〇〇〇〇〇
内拂込額 一〇〇〇〇〇〇
内拂込額 一〇〇〇〇〇〇
内拂込額 一〇〇〇〇〇〇
内拂込額 一〇〇〇〇〇〇
内拂込額 一〇〇〇〇〇〇

●北松紡績株式會社
北區會場新地三ノ
五三
設立 明治四十五年二月
總株數六萬株 決算期十
月
資本金(拂込済) 一〇〇〇〇〇〇
内拂込額 一〇〇〇〇〇〇
内拂込額 一〇〇〇〇〇〇
内拂込額 一〇〇〇〇〇〇
内拂込額 一〇〇〇〇〇〇
内拂込額 一〇〇〇〇〇〇
内拂込額 一〇〇〇〇〇〇
内拂込額 一〇〇〇〇〇〇

●北松紡績株式會社
北區會場新地三ノ
五三
設立 明治四十五年二月
總株數六萬株 決算期十
月
資本金(拂込済) 一〇〇〇〇〇〇
内拂込額 一〇〇〇〇〇〇
内拂込額 一〇〇〇〇〇〇
内拂込額 一〇〇〇〇〇〇
内拂込額 一〇〇〇〇〇〇
内拂込額 一〇〇〇〇〇〇
内拂込額 一〇〇〇〇〇〇
内拂込額 一〇〇〇〇〇〇

●北松紡績株式會社
北區會場新地三ノ
五三
設立 明治四十五年二月
總株數六萬株 決算期十
月
資本金(拂込済) 一〇〇〇〇〇〇
内拂込額 一〇〇〇〇〇〇
内拂込額 一〇〇〇〇〇〇
内拂込額 一〇〇〇〇〇〇
内拂込額 一〇〇〇〇〇〇
内拂込額 一〇〇〇〇〇〇
内拂込額 一〇〇〇〇〇〇
内拂込額 一〇〇〇〇〇〇

●北松紡績株式會社
北區會場新地三ノ
五三
設立 明治四十五年二月
總株數六萬株 決算期十
月
資本金(拂込済) 一〇〇〇〇〇〇
内拂込額 一〇〇〇〇〇〇
内拂込額 一〇〇〇〇〇〇
内拂込額 一〇〇〇〇〇〇
内拂込額 一〇〇〇〇〇〇
内拂込額 一〇〇〇〇〇〇
内拂込額 一〇〇〇〇〇〇
内拂込額 一〇〇〇〇〇〇

●北松紡績株式會社
北區會場新地三ノ
五三
設立 明治四十五年二月
總株數六萬株 決算期十
月
資本金(拂込済) 一〇〇〇〇〇〇
内拂込額 一〇〇〇〇〇〇
内拂込額 一〇〇〇〇〇〇
内拂込額 一〇〇〇〇〇〇
内拂込額 一〇〇〇〇〇〇
内拂込額 一〇〇〇〇〇〇
内拂込額 一〇〇〇〇〇〇
内拂込額 一〇〇〇〇〇〇

●北松紡績株式會社
北區會場新地三ノ
五三
設立 明治四十五年二月
總株數六萬株 決算期十
月
資本金(拂込済) 一〇〇〇〇〇〇
内拂込額 一〇〇〇〇〇〇
内拂込額 一〇〇〇〇〇〇
内拂込額 一〇〇〇〇〇〇
内拂込額 一〇〇〇〇〇〇
内拂込額 一〇〇〇〇〇〇
内拂込額 一〇〇〇〇〇〇
内拂込額 一〇〇〇〇〇〇

●北松紡績株式會社
北區會場新地三ノ
五三
設立 明治四十五年二月
總株數六萬株 決算期十
月
資本金(拂込済) 一〇〇〇〇〇〇
内拂込額 一〇〇〇〇〇〇
内拂込額 一〇〇〇〇〇〇
内拂込額 一〇〇〇〇〇〇
内拂込額 一〇〇〇〇〇〇
内拂込額 一〇〇〇〇〇〇
内拂込額 一〇〇〇〇〇〇
内拂込額 一〇〇〇〇〇〇

●北松紡績株式會社
北區會場新地三ノ
五三
設立 明治四十五年二月
總株數六萬株 決算期十
月
資本金(拂込済) 一〇〇〇〇〇〇
内拂込額 一〇〇〇〇〇〇
内拂込額 一〇〇〇〇〇〇
内拂込額 一〇〇〇〇〇〇
内拂込額 一〇〇〇〇〇〇
内拂込額 一〇〇〇〇〇〇
内拂込額 一〇〇〇〇〇〇
内拂込額 一〇〇〇〇〇〇

●北松紡績株式會社
北區會場新地三ノ
五三
設立 明治四十五年二月
總株數六萬株 決算期十
月
資本金(拂込済) 一〇〇〇〇〇〇
内拂込額 一〇〇〇〇〇〇
内拂込額 一〇〇〇〇〇〇
内拂込額 一〇〇〇〇〇〇
内拂込額 一〇〇〇〇〇〇
内拂込額 一〇〇〇〇〇〇
内拂込額 一〇〇〇〇〇〇
内拂込額 一〇〇〇〇〇〇

●北松紡績株式會社
北區會場新地三ノ
五三
設立 明治四十五年二月
總株數六萬株 決算期十
月
資本金(拂込済) 一〇〇〇〇〇〇
内拂込額 一〇〇〇〇〇〇
内拂込額 一〇〇〇〇〇〇
内拂込額 一〇〇〇〇〇〇
内拂込額 一〇〇〇〇〇〇
内拂込額 一〇〇〇〇〇〇
内拂込額 一〇〇〇〇〇〇
内拂込額 一〇〇〇〇〇〇

●北松紡績株式會社
北區會場新地三ノ
五三
設立 明治四十五年二月
總株數六萬株 決算期十
月
資本金(拂込済) 一〇〇〇〇〇〇
内拂込額 一〇〇〇〇〇〇
内拂込額 一〇〇〇〇〇〇
内拂込額 一〇〇〇〇〇〇
内拂込額 一〇〇〇〇〇〇
内拂込額 一〇〇〇〇〇〇
内拂込額 一〇〇〇〇〇〇
内拂込額 一〇〇〇〇〇〇

目的 不動産有價証券及商
品買賣
設立 大正八年十二月
株數四萬株 決算期五月
十一月
資本金 1,000,000
内拂込額 1,000,000
内掛込額 100,000
那須方太郎 吉岡 新一
那須重太郎 伊東 肆一
陶芳重太郎

● 錦屋電氣商會
資本金 1,000,000
目的 港區二條通四ノ三四
内拂込額 1,000,000
内掛込額 100,000

● 錦本商店
資本金 1,000,000
目的 北區福地町一
内拂込額 1,000,000
内掛込額 100,000

● 本多商事會社
資本金 1,000,000
目的 西區京町堀通一ノ四
七明治ビル内
設立 昭和二年十二月
株數一千株
資本金 1,000,000
内拂込額 1,000,000
内掛込額 100,000
代本多文雄 田原 八郎
陶渡邊英一郎

● 平和商事會社
資本金 1,000,000
目的 南區谷町四ノ二
設立 昭和二年十二月
株數一千株
資本金 1,000,000
内拂込額 1,000,000
内掛込額 100,000
代本多文雄 田原 八郎
陶渡邊英一郎

● 別府土地會社
資本金 1,000,000
目的 南區安堂寺橋通一ノ
一〇
設立 大正七年十月
株數一千株
資本金 1,000,000
内拂込額 1,000,000
内掛込額 100,000
代南田亦齋(昭三)

● 米油商事會社
資本金 1,000,000
目的 此花區上福島南二ノ
二一ノ一
設立 大正九年一月
株數一千株
資本金 1,000,000
内拂込額 1,000,000
内掛込額 100,000
代南田亦齋(昭三)

● 紅赤染工場
資本金 1,000,000
目的 東區東區五ノ五
設立 大正三年七月
株數一千株
資本金 1,000,000
内拂込額 1,000,000
内掛込額 100,000
代南田亦齋(昭三)

● 別府溫泉會社
資本金 1,000,000
目的 西區京町堀通五ノ
九
設立 大正九年一月
株數一千株
資本金 1,000,000
内拂込額 1,000,000
内掛込額 100,000
代南田亦齋(昭三)

● 都志合資會社
資本金 1,000,000
目的 南區谷町四ノ二
〇
設立 大正十四年十月
株數一千株
資本金 1,000,000
内拂込額 1,000,000
内掛込額 100,000
代南田亦齋(昭三)

● 錦鳥羽商店
資本金 1,000,000
目的 西區中區通二ノ三二
設立 昭和四年四月
株數一千株
資本金 1,000,000
内拂込額 1,000,000
内掛込額 100,000
代南田亦齋(昭三)

● 渡月堂會社
資本金 1,000,000
目的 浪速區船出町二ノ一
設立 大正十五年五月
株數一千株
資本金 1,000,000
内拂込額 1,000,000
内掛込額 100,000
代南田亦齋(昭三)

● 錦土井商店
資本金 1,000,000
目的 北區中之島二ノ二〇
設立 昭和四年四月
株數一千株
資本金 1,000,000
内拂込額 1,000,000
内掛込額 100,000
代南田亦齋(昭三)

● 土肥金山會社
資本金 1,000,000
目的 北區堂島通二ノ一
設立 大正六年八月
株數一千株
資本金 1,000,000
内拂込額 1,000,000
内掛込額 100,000
代南田亦齋(昭三)

● 錦土居同族會
資本金 1,000,000
目的 西區土佐堀通一ノ一
設立 大正十四年十二月
株數一千株
資本金 1,000,000
内拂込額 1,000,000
内掛込額 100,000
代南田亦齋(昭三)

● 錦土居ロイド
資本金 1,000,000
目的 堺市三寶村南島三
設立 昭和四年三月
株數一千株
資本金 1,000,000
内拂込額 1,000,000
内掛込額 100,000
代南田亦齋(昭三)

● 虎屋信託會社
資本金 1,000,000
目的 南區扇町通二ノ二
設立 大正八年十月
株數一千株
資本金 1,000,000
内拂込額 1,000,000
内掛込額 100,000
代南田亦齋(昭三)

● 獨逸農產會社
資本金 1,000,000
目的 北區會根崎上三ノ四
設立 大正十三年二月
株數一千株
資本金 1,000,000
内拂込額 1,000,000
内掛込額 100,000
代南田亦齋(昭三)

● 西島製鐵會社
資本金 1,000,000
目的 西區川島通北通三
設立 昭和三年十月
株數一千株
資本金 1,000,000
内拂込額 1,000,000
内掛込額 100,000
代南田亦齋(昭三)

● 豐田醬油會社
資本金 1,000,000
目的 堺市少林寺町東二ノ
四
設立 昭和三年四月
株數一千株
資本金 1,000,000
内拂込額 1,000,000
内掛込額 100,000
代南田亦齋(昭三)

● 錦屋土地會社
資本金 1,000,000
目的 東區南本町二ノ二
設立 大正七年十一月
株數一千株
資本金 1,000,000
内拂込額 1,000,000
内掛込額 100,000
代南田亦齋(昭三)

● 錦屋田商店
資本金 1,000,000
目的 東區高橋一ノ一三
設立 大正七年九月
株數一千株
資本金 1,000,000
内拂込額 1,000,000
内掛込額 100,000
代南田亦齋(昭三)

● 錦屋福商店
資本金 1,000,000
目的 西區立賣堀北通六ノ
一九
設立 大正六年四月
株數一千株
資本金 1,000,000
内拂込額 1,000,000
内掛込額 100,000
代南田亦齋(昭三)

● 錦屋酸素會社
資本金 1,000,000
目的 東區川島長柄通一
設立 大正十一年九月
株數一千株
資本金 1,000,000
内拂込額 1,000,000
内掛込額 100,000
代南田亦齋(昭三)

● 錦屋伸銅所
資本金 1,000,000
目的 東區川島長柄通一
設立 昭和三年四月
株數一千株
資本金 1,000,000
内拂込額 1,000,000
内掛込額 100,000
代南田亦齋(昭三)

● 錦屋汽船會社
資本金 1,000,000
目的 西區立賣堀北通四ノ
設立 昭和三年五月
株數一千株
資本金 1,000,000
内拂込額 1,000,000
内掛込額 100,000
代南田亦齋(昭三)

● 錦屋株式會社
資本金 1,000,000
目的 南區安堂寺橋通二ノ
三五
設立 大正十四年六月
株數一千株
資本金 1,000,000
内拂込額 1,000,000
内掛込額 100,000
代南田亦齋(昭三)

● 錦屋信託會社
資本金 1,000,000
目的 南區扇町通二ノ二
設立 大正八年十月
株數一千株
資本金 1,000,000
内拂込額 1,000,000
内掛込額 100,000
代南田亦齋(昭三)

<p>東洋飼料株式會社 設立 昭和三十四年四月 目的 飼料製造及販賣 資本金 100,000 株數 10,000 代表取締役 山本庄太郎 取締役 中川 政治 大倉 勝治 監事 山本庄太郎 白石 義夫 監事 山本庄太郎 白石 義夫 監事 山本庄太郎 白石 義夫</p>	<p>東洋商工株式會社 設立 昭和三十四年五月 目的 木村炭粉製糖業 資本金 100,000 株數 10,000 代表取締役 山本庄太郎 取締役 中川 政治 大倉 勝治 監事 山本庄太郎 白石 義夫 監事 山本庄太郎 白石 義夫 監事 山本庄太郎 白石 義夫</p>	<p>東洋製糖株式會社 設立 昭和三十四年五月 目的 製糖業 資本金 100,000 株數 10,000 代表取締役 山本庄太郎 取締役 中川 政治 大倉 勝治 監事 山本庄太郎 白石 義夫 監事 山本庄太郎 白石 義夫 監事 山本庄太郎 白石 義夫</p>	<p>東洋製糖株式會社 設立 昭和三十四年五月 目的 製糖業 資本金 100,000 株數 10,000 代表取締役 山本庄太郎 取締役 中川 政治 大倉 勝治 監事 山本庄太郎 白石 義夫 監事 山本庄太郎 白石 義夫 監事 山本庄太郎 白石 義夫</p>	<p>東洋製糖株式會社 設立 昭和三十四年五月 目的 製糖業 資本金 100,000 株數 10,000 代表取締役 山本庄太郎 取締役 中川 政治 大倉 勝治 監事 山本庄太郎 白石 義夫 監事 山本庄太郎 白石 義夫 監事 山本庄太郎 白石 義夫</p>
--	--	--	--	--

<p>東洋製鋼株式會社 設立 昭和三十四年五月 目的 鋼材製造 資本金 100,000 株數 10,000 代表取締役 山本庄太郎 取締役 中川 政治 大倉 勝治 監事 山本庄太郎 白石 義夫 監事 山本庄太郎 白石 義夫 監事 山本庄太郎 白石 義夫</p>	<p>東洋石油株式會社 設立 昭和三十四年五月 目的 石油業 資本金 100,000 株數 10,000 代表取締役 山本庄太郎 取締役 中川 政治 大倉 勝治 監事 山本庄太郎 白石 義夫 監事 山本庄太郎 白石 義夫 監事 山本庄太郎 白石 義夫</p>	<p>東洋錫紙株式會社 設立 昭和三十四年五月 目的 錫紙製造 資本金 100,000 株數 10,000 代表取締役 山本庄太郎 取締役 中川 政治 大倉 勝治 監事 山本庄太郎 白石 義夫 監事 山本庄太郎 白石 義夫 監事 山本庄太郎 白石 義夫</p>	<p>東洋製糖株式會社 設立 昭和三十四年五月 目的 製糖業 資本金 100,000 株數 10,000 代表取締役 山本庄太郎 取締役 中川 政治 大倉 勝治 監事 山本庄太郎 白石 義夫 監事 山本庄太郎 白石 義夫 監事 山本庄太郎 白石 義夫</p>	<p>東洋製糖株式會社 設立 昭和三十四年五月 目的 製糖業 資本金 100,000 株數 10,000 代表取締役 山本庄太郎 取締役 中川 政治 大倉 勝治 監事 山本庄太郎 白石 義夫 監事 山本庄太郎 白石 義夫 監事 山本庄太郎 白石 義夫</p>
---	--	---	--	--

<p>●中國製鐵會社 設立 西區幸町通一ノ一 大正十三年七月 總株 數一萬株 資本(拂込済) 1,000,000 御野島福太郎 木村長四郎 大守 卓爾 野島彌太郎 御野井 勝藏</p>	<p>●隆和炭業會社 設立 北區南安泊川通三ノ 二八 大正十一年三月 出 資人員四名 決算期五月 十一日 資本(拂込済) 100,000 代池永富三郎(西) 100,000</p>	<p>●中泉織物株式會社 設立 泉南郡山直上村稻葉 明治四十五年三月 總株數三千株 決算期五 月十一月 資本(拂込済) 100,000 御野井 平一 御野山 舜 御野井 伊一 御野山 三貞 御野井 龍太郎</p>	<p>●リグナ工務會社 設立 西區京町通一ノ四 七明治銀行ビル内 リグナ工務株式會社 御野井 龍太郎 御野山 舜 御野井 伊一 御野山 三貞 御野井 龍太郎</p>	<p>●尾崎汽船會社 設立 西區本田三番町二六 大正十三年一月 總 株數二千株 決算期十二 月 資本(拂込済) 100,000 尾崎 幸三郎 尾崎 源六 尾崎 博也</p>	<p>●尾崎商事會社 設立 南區船場通三ノ九 大正八年三月 總株 數六萬株 決算期五月 十一月 昭和四年五月末日 資本(拂込済) 100,000 尾崎 幸三郎 尾崎 源六 尾崎 博也</p>	<p>●尾崎商店 設立 北區老松町二ノ六 大正七年四月 總株 數五千株 決算期十二月 尾崎 幸三郎 尾崎 源六 尾崎 博也</p>
<p>●尾崎商店 設立 北區老松町二ノ六 大正七年四月 總株 數五千株 決算期十二月 尾崎 幸三郎 尾崎 源六 尾崎 博也</p>	<p>●尾崎商店 設立 北區老松町二ノ六 大正七年四月 總株 數五千株 決算期十二月 尾崎 幸三郎 尾崎 源六 尾崎 博也</p>	<p>●尾崎商店 設立 北區老松町二ノ六 大正七年四月 總株 數五千株 決算期十二月 尾崎 幸三郎 尾崎 源六 尾崎 博也</p>	<p>●尾崎商店 設立 北區老松町二ノ六 大正七年四月 總株 數五千株 決算期十二月 尾崎 幸三郎 尾崎 源六 尾崎 博也</p>	<p>●尾崎商店 設立 北區老松町二ノ六 大正七年四月 總株 數五千株 決算期十二月 尾崎 幸三郎 尾崎 源六 尾崎 博也</p>	<p>●尾崎商店 設立 北區老松町二ノ六 大正七年四月 總株 數五千株 決算期十二月 尾崎 幸三郎 尾崎 源六 尾崎 博也</p>	<p>●尾崎商店 設立 北區老松町二ノ六 大正七年四月 總株 數五千株 決算期十二月 尾崎 幸三郎 尾崎 源六 尾崎 博也</p>
<p>●尾崎商店 設立 北區老松町二ノ六 大正七年四月 總株 數五千株 決算期十二月 尾崎 幸三郎 尾崎 源六 尾崎 博也</p>	<p>●尾崎商店 設立 北區老松町二ノ六 大正七年四月 總株 數五千株 決算期十二月 尾崎 幸三郎 尾崎 源六 尾崎 博也</p>	<p>●尾崎商店 設立 北區老松町二ノ六 大正七年四月 總株 數五千株 決算期十二月 尾崎 幸三郎 尾崎 源六 尾崎 博也</p>	<p>●尾崎商店 設立 北區老松町二ノ六 大正七年四月 總株 數五千株 決算期十二月 尾崎 幸三郎 尾崎 源六 尾崎 博也</p>	<p>●尾崎商店 設立 北區老松町二ノ六 大正七年四月 總株 數五千株 決算期十二月 尾崎 幸三郎 尾崎 源六 尾崎 博也</p>	<p>●尾崎商店 設立 北區老松町二ノ六 大正七年四月 總株 數五千株 決算期十二月 尾崎 幸三郎 尾崎 源六 尾崎 博也</p>	<p>●尾崎商店 設立 北區老松町二ノ六 大正七年四月 總株 數五千株 決算期十二月 尾崎 幸三郎 尾崎 源六 尾崎 博也</p>

<p>●小川合名會社 設立 東區今橋二ノ四一 不動産有價證券買賣 大正十五年六月 出 資人員四名 資本(拂込済) 100,000 小川 平助(一) 100,000 小川 宗三郎(二) 100,000 小川 宗三郎(三) 100,000 小川 宗三郎(四) 100,000</p>	<p>●小野由商店 設立 東區船場通一ノ一 大正十一年十一月 出 資人員二名 決算期十一 月 資本(拂込済) 100,000 小野 由(一) 100,000 小野 由(二) 100,000</p>	<p>●小野商事會社 設立 港區中口一 大正十年十一月 出 資人員二名 決算期十一 月 資本(拂込済) 100,000 小野 由(一) 100,000 小野 由(二) 100,000</p>	<p>●小倉商店 設立 西區立賣堀北通一ノ 一〇 大正十二年九月 總 株數二千株 決算期五月 十一月 資本(拂込済) 100,000 小倉 宗三郎(一) 100,000 小倉 宗三郎(二) 100,000 小倉 宗三郎(三) 100,000 小倉 宗三郎(四) 100,000</p>	<p>●小倉商店 設立 西區立賣堀北通一ノ 一〇 大正十二年九月 總 株數二千株 決算期五月 十一月 資本(拂込済) 100,000 小倉 宗三郎(一) 100,000 小倉 宗三郎(二) 100,000 小倉 宗三郎(三) 100,000 小倉 宗三郎(四) 100,000</p>	<p>●小倉商店 設立 西區立賣堀北通一ノ 一〇 大正十二年九月 總 株數二千株 決算期五月 十一月 資本(拂込済) 100,000 小倉 宗三郎(一) 100,000 小倉 宗三郎(二) 100,000 小倉 宗三郎(三) 100,000 小倉 宗三郎(四) 100,000</p>	<p>●小倉商店 設立 西區立賣堀北通一ノ 一〇 大正十二年九月 總 株數二千株 決算期五月 十一月 資本(拂込済) 100,000 小倉 宗三郎(一) 100,000 小倉 宗三郎(二) 100,000 小倉 宗三郎(三) 100,000 小倉 宗三郎(四) 100,000</p>
<p>●小川合名會社 設立 東區今橋二ノ四一 不動産有價證券買賣 大正十五年六月 出 資人員四名 資本(拂込済) 100,000 小川 平助(一) 100,000 小川 宗三郎(二) 100,000 小川 宗三郎(三) 100,000 小川 宗三郎(四) 100,000</p>	<p>●小野由商店 設立 東區船場通一ノ一 大正十一年十一月 出 資人員二名 決算期十一 月 資本(拂込済) 100,000 小野 由(一) 100,000 小野 由(二) 100,000</p>	<p>●小野商事會社 設立 港區中口一 大正十年十一月 出 資人員二名 決算期十一 月 資本(拂込済) 100,000 小野 由(一) 100,000 小野 由(二) 100,000</p>	<p>●小倉商店 設立 西區立賣堀北通一ノ 一〇 大正十二年九月 總 株數二千株 決算期五月 十一月 資本(拂込済) 100,000 小倉 宗三郎(一) 100,000 小倉 宗三郎(二) 100,000 小倉 宗三郎(三) 100,000 小倉 宗三郎(四) 100,000</p>	<p>●小倉商店 設立 西區立賣堀北通一ノ 一〇 大正十二年九月 總 株數二千株 決算期五月 十一月 資本(拂込済) 100,000 小倉 宗三郎(一) 100,000 小倉 宗三郎(二) 100,000 小倉 宗三郎(三) 100,000 小倉 宗三郎(四) 100,000</p>	<p>●小倉商店 設立 西區立賣堀北通一ノ 一〇 大正十二年九月 總 株數二千株 決算期五月 十一月 資本(拂込済) 100,000 小倉 宗三郎(一) 100,000 小倉 宗三郎(二) 100,000 小倉 宗三郎(三) 100,000 小倉 宗三郎(四) 100,000</p>	<p>●小倉商店 設立 西區立賣堀北通一ノ 一〇 大正十二年九月 總 株數二千株 決算期五月 十一月 資本(拂込済) 100,000 小倉 宗三郎(一) 100,000 小倉 宗三郎(二) 100,000 小倉 宗三郎(三) 100,000 小倉 宗三郎(四) 100,000</p>
<p>●小川合名會社 設立 東區今橋二ノ四一 不動産有價證券買賣 大正十五年六月 出 資人員四名 資本(拂込済) 100,000 小川 平助(一) 100,000 小川 宗三郎(二) 100,000 小川 宗三郎(三) 100,000 小川 宗三郎(四) 100,000</p>	<p>●小野由商店 設立 東區船場通一ノ一 大正十一年十一月 出 資人員二名 決算期十一 月 資本(拂込済) 100,000 小野 由(一) 100,000 小野 由(二) 100,000</p>	<p>●小野商事會社 設立 港區中口一 大正十年十一月 出 資人員二名 決算期十一 月 資本(拂込済) 100,000 小野 由(一) 100,000 小野 由(二) 100,000</p>	<p>●小倉商店 設立 西區立賣堀北通一ノ 一〇 大正十二年九月 總 株數二千株 決算期五月 十一月 資本(拂込済) 100,000 小倉 宗三郎(一) 100,000 小倉 宗三郎(二) 100,000 小倉 宗三郎(三) 100,000 小倉 宗三郎(四) 100,000</p>	<p>●小倉商店 設立 西區立賣堀北通一ノ 一〇 大正十二年九月 總 株數二千株 決算期五月 十一月 資本(拂込済) 100,000 小倉 宗三郎(一) 100,000 小倉 宗三郎(二) 100,000 小倉 宗三郎(三) 100,000 小倉 宗三郎(四) 100,000</p>	<p>●小倉商店 設立 西區立賣堀北通一ノ 一〇 大正十二年九月 總 株數二千株 決算期五月 十一月 資本(拂込済) 100,000 小倉 宗三郎(一) 100,000 小倉 宗三郎(二) 100,000 小倉 宗三郎(三) 100,000 小倉 宗三郎(四) 100,000</p>	<p>●小倉商店 設立 西區立賣堀北通一ノ 一〇 大正十二年九月 總 株數二千株 決算期五月 十一月 資本(拂込済) 100,000 小倉 宗三郎(一) 100,000 小倉 宗三郎(二) 100,000 小倉 宗三郎(三) 100,000 小倉 宗三郎(四) 100,000</p>

<p>● 林里二郎 岡島 義郎 設立 大正八年六月 總株數八千株 資本金(拂込済) 100,000 伊藤九兵衛 山田 登藏 伊藤九兵衛 山田 登藏</p>	<p>● 岡本梅林 株式會社 設立 大正八年六月 總株數八千株 資本金(拂込済) 100,000 伊藤九兵衛 山田 登藏 伊藤九兵衛 山田 登藏</p>	<p>● 西區本陶器店 設立 大正十一年三月 出資人員五名 資本金 100,000 代岡本 徳治(50,000)</p>	<p>● 西區本佐商店 設立 大正十一年三月 出資人員五名 資本金 100,000 代岡本 徳治(50,000)</p>	<p>● 岡本商事株式會社 設立 大正十二年七月 總株數四千株 決算期五月 資本金 100,000 岡本 實太郎 岡本 美里</p>	<p>● 大井土地株式會社 設立 大正十五年四月 總株數一萬株 決算期五月 資本金 100,000 大井 伊助(10,000)</p>	<p>● 大糸製菓株式會社 設立 大正十五年四月 總株數一萬株 決算期五月 資本金 100,000 大井 伊助(10,000)</p>	<p>● 大井土地株式會社 設立 大正十五年四月 總株數一萬株 決算期五月 資本金 100,000 大井 伊助(10,000)</p>	<p>● 大井土地株式會社 設立 大正十五年四月 總株數一萬株 決算期五月 資本金 100,000 大井 伊助(10,000)</p>	<p>● 大井土地株式會社 設立 大正十五年四月 總株數一萬株 決算期五月 資本金 100,000 大井 伊助(10,000)</p>
---	--	--	--	--	---	---	---	---	---

<p>● 大路商事株式會社 設立 大正九年五月 總株數二萬株 資本金 1,000,000 岡本 實太郎 岡本 美里</p>	<p>● 大和田株式會社 設立 大正七年一月 總株數二千株 決算期六月 資本金 1,000,000 岡本 實太郎 岡本 美里</p>	<p>● 大谷商店 設立 大正十五年二月 總株數二千株 資本金 100,000 代岡本 義雄 松山 完治</p>	<p>● 大塚織物株式會社 設立 大正十一年三月 總株數一萬株 資本金 1,000,000 大塚 實太郎(500,000)</p>	<p>● 大塚合名會社 設立 大正四年十一月 出資人員四名 資本金 100,000 大塚 實太郎(25,000)</p>	<p>● 大塚合名會社 設立 大正四年十一月 出資人員四名 資本金 100,000 大塚 實太郎(25,000)</p>	<p>● 大塚合名會社 設立 大正四年十一月 出資人員四名 資本金 100,000 大塚 實太郎(25,000)</p>	<p>● 大塚合名會社 設立 大正四年十一月 出資人員四名 資本金 100,000 大塚 實太郎(25,000)</p>	<p>● 大塚合名會社 設立 大正四年十一月 出資人員四名 資本金 100,000 大塚 實太郎(25,000)</p>	<p>● 大塚合名會社 設立 大正四年十一月 出資人員四名 資本金 100,000 大塚 實太郎(25,000)</p>
---	--	--	---	--	--	--	--	--	--

<p>大阪中央會社 設立 明治廿九年九月 資本金 三萬圓 株數 四千株 決算期 十二月</p>	<p>大阪肉類會社 設立 大正十三年五月 資本金 一萬圓 株數 七百株 決算期 三月</p>	<p>大阪貯木會社 設立 大正十三年四月 資本金 一萬圓 株數 七百株 決算期 三月</p>	<p>大阪築港會社 設立 大正十一年九月 資本金 一萬圓 株數 七百株 決算期 五月</p>	<p>大阪臨港會社 設立 昭和四年四月 資本金 一萬圓 株數 七百株 決算期 三月</p>	<p>大阪埠場會社 設立 大正七年六月 資本金 一萬圓 株數 七百株 決算期 十二月</p>	<p>大阪織物會社 設立 明治廿九年四月 資本金 一萬圓 株數 七百株 決算期 五月</p>	<p>大阪渡邊會社 設立 大正八年四月 資本金 一萬圓 株數 七百株 決算期 十一月</p>	<p>大阪瓦斯會社 設立 大正十三年五月 資本金 一萬圓 株數 七百株 決算期 三月</p>	<p>大阪快會社 設立 昭和三年九月 資本金 一萬圓 株數 七百株 決算期 六月</p>
--	---	---	---	--	---	---	---	---	---

<p>大阪海運會社 設立 大正七年九月 資本金 一萬圓 株數 七百株 決算期 五月</p>	<p>大阪會社 設立 明治二十六年十月 資本金 一萬圓 株數 七百株 決算期 三月</p>	<p>大阪魚會社 設立 大正四年四月 資本金 一萬圓 株數 七百株 決算期 六月</p>	<p>大阪新報社 設立 大正十二年四月 資本金 一萬圓 株數 七百株 決算期 十二月</p>	<p>大阪乾會社 設立 大正十三年十月 資本金 一萬圓 株數 七百株 決算期 四月</p>	<p>大阪俱樂部 設立 大正六年六月 資本金 一萬圓 株數 七百株 決算期 四月</p>
--	--	---	---	--	---

<p>未拂金未拂配當金 大阪府會社 設立 大正十年十月 資本 100,000 期滿純益金 3,000 期滿純損失金 1,000</p>	<p>町三三 (主任心得) 大橋辰治 名古屋出張所 中區老松町 七ノ二 岸和木三郎 岸和田工場 岸和田市下野 町 岸和木三郎</p>	<p>大阪(株)會社 北區堂島濱通二ノ一 設立 昭和元年十二月 資本 100,000 期滿純益金 1,000 期滿純損失金 500</p>	<p>配當準備積立金 100,000 役員賞與金 500 配當(一年一割) 1,000 後期純益金 1,000 株式價格(最高五十七圓九十錢 最低三十三圓)</p>	<p>大阪夕陽會社 港區田中元町三丁目 設立 大正十二年八月 資本 20,000 期滿純益金 2,000 期滿純損失金 1,000</p>	<p>大阪夕陽會社 北區北堀江通一ノ二 設立 大正六年六月 資本 100,000 期滿純益金 10,000 期滿純損失金 5,000</p>	<p>大阪夕陽會社 北區西野上之町七 設立 大正八年十二月 資本 100,000 期滿純益金 10,000 期滿純損失金 5,000</p>	<p>大阪夕陽會社 北區堂島濱通一ノ二 設立 大正九年九月 資本 100,000 期滿純益金 10,000 期滿純損失金 5,000</p>	<p>大阪夕陽會社 北區南堀江通二ノ一 設立 大正八年五月 資本 100,000 期滿純益金 10,000 期滿純損失金 5,000</p>	<p>大阪夕陽會社 北區高麗橋四ノ三五 設立 大正十三年四月 資本 100,000 期滿純益金 10,000 期滿純損失金 5,000</p>
---	--	---	--	---	--	--	--	--	---

<p>大阪府會社 古田中正 長久 顯三 中谷 源市 油井 壽 中江 信彦 設立 大正十年十月 資本 100,000 期滿純益金 10,000 期滿純損失金 5,000</p>	<p>大阪府會社 南河內郡山田村池尻 設立 大正六年十月 資本 100,000 期滿純益金 10,000 期滿純損失金 5,000</p>	<p>大阪府會社 東區南久寶寺町四ノ七 設立 大正四年十月 資本 100,000 期滿純益金 10,000 期滿純損失金 5,000</p>	<p>大阪府會社 東區北堀江一ノ二七 設立 昭和三年五月 資本 100,000 期滿純益金 10,000 期滿純損失金 5,000</p>	<p>大阪府會社 東區北堀江通一ノ二 設立 昭和二年八月 資本 100,000 期滿純益金 10,000 期滿純損失金 5,000</p>	<p>大阪府會社 東區小橋西之町一 設立 大正十三年三月 資本 100,000 期滿純益金 10,000 期滿純損失金 5,000</p>	<p>大阪府會社 東區南堀江通二ノ一 設立 大正十一年一月 資本 100,000 期滿純益金 10,000 期滿純損失金 5,000</p>	<p>大阪府會社 東區堂島濱通一ノ二 設立 大正九年九月 資本 100,000 期滿純益金 10,000 期滿純損失金 5,000</p>	<p>大阪府會社 東區南堀江通二ノ一 設立 大正八年五月 資本 100,000 期滿純益金 10,000 期滿純損失金 5,000</p>	<p>大阪府會社 東區高麗橋四ノ三五 設立 大正十三年四月 資本 100,000 期滿純益金 10,000 期滿純損失金 5,000</p>
---	---	--	---	---	---	--	---	---	--

<p>大阪豆炭會社 目的 港區大正通一ノ二七 設立 昭和三年六月 株數 二千株 資本 100,000 内拂込額 100,000 代付 廣田 三三 矢野 永三 久市 義助</p>	<p>大阪毛織會社 目的 東區上本町一ノ一 設立 大正十二年二月 株數 六千株 資本 300,000 内拂込額 300,000 代付 廣田 三三 矢野 永三 久市 義助</p>	<p>大阪計器會社 目的 東區南本町三ノ二 設立 大正十二年二月 株數 六千株 資本 300,000 内拂込額 300,000 代付 廣田 三三 矢野 永三 久市 義助</p>	<p>大阪不織會社 目的 港區南本町二ノ一 設立 昭和三年二月 株數 一萬株 資本 100,000 内拂込額 100,000 代付 廣田 三三 矢野 永三 久市 義助</p>	<p>大阪物產會社 目的 西成區津守町 設立 大正八年十二月 株數 三千株 資本 100,000 内拂込額 100,000 代付 廣田 三三 矢野 永三 久市 義助</p>	<p>大阪合同會社 目的 北區梅田町一〇 設立 昭和二年八月 株數 五萬六千株 資本 1,000,000 内拂込額 1,000,000 代付 廣田 三三 矢野 永三 久市 義助</p>
<p>大阪新開社 目的 北區堂島中一ノ三九 設立 大正十年十一月 株數 二千株 資本 100,000 内拂込額 100,000 代付 廣田 三三 矢野 永三 久市 義助</p>	<p>大阪毛織會社 目的 東區川區長柄中通四 設立 明治二十四年四月 株數 七萬株(新五萬株) 資本 1,000,000 内拂込額 1,000,000 代付 廣田 三三 矢野 永三 久市 義助</p>	<p>大阪計器會社 目的 東區南本町三ノ二 設立 大正十二年二月 株數 六千株 資本 300,000 内拂込額 300,000 代付 廣田 三三 矢野 永三 久市 義助</p>	<p>大阪不織會社 目的 港區南本町二ノ一 設立 昭和三年二月 株數 一萬株 資本 100,000 内拂込額 100,000 代付 廣田 三三 矢野 永三 久市 義助</p>	<p>大阪物產會社 目的 西成區津守町 設立 大正八年十二月 株數 三千株 資本 100,000 内拂込額 100,000 代付 廣田 三三 矢野 永三 久市 義助</p>	<p>大阪合同會社 目的 北區梅田町一〇 設立 昭和二年八月 株數 五萬六千株 資本 1,000,000 内拂込額 1,000,000 代付 廣田 三三 矢野 永三 久市 義助</p>

<p>大阪甲船會社 目的 港區九條中通四ノ四 設立 大正九年十一月 株數 一萬株 資本 100,000 内拂込額 100,000 代付 廣田 三三 矢野 永三 久市 義助</p>	<p>大阪弘榮社 目的 天王寺區谷町九ノ二 設立 大正七年十一月 株數 四千株 資本 100,000 内拂込額 100,000 代付 廣田 三三 矢野 永三 久市 義助</p>	<p>大阪鋼材商會 目的 西區立賣場南通五ノ 設立 昭和二年六月 株數 一萬株 資本 1,000,000 内拂込額 1,000,000 代付 廣田 三三 矢野 永三 久市 義助</p>	<p>大阪合同會社 目的 北區梅田町一〇 設立 昭和二年八月 株數 五萬六千株 資本 1,000,000 内拂込額 1,000,000 代付 廣田 三三 矢野 永三 久市 義助</p>	<p>大阪合同會社 目的 北區梅田町一〇 設立 昭和二年八月 株數 五萬六千株 資本 1,000,000 内拂込額 1,000,000 代付 廣田 三三 矢野 永三 久市 義助</p>	<p>大阪合同會社 目的 北區梅田町一〇 設立 昭和二年八月 株數 五萬六千株 資本 1,000,000 内拂込額 1,000,000 代付 廣田 三三 矢野 永三 久市 義助</p>
<p>大阪甲船會社 目的 港區九條中通四ノ四 設立 大正九年十一月 株數 一萬株 資本 100,000 内拂込額 100,000 代付 廣田 三三 矢野 永三 久市 義助</p>	<p>大阪弘榮社 目的 天王寺區谷町九ノ二 設立 大正七年十一月 株數 四千株 資本 100,000 内拂込額 100,000 代付 廣田 三三 矢野 永三 久市 義助</p>	<p>大阪鋼材商會 目的 西區立賣場南通五ノ 設立 昭和二年六月 株數 一萬株 資本 1,000,000 内拂込額 1,000,000 代付 廣田 三三 矢野 永三 久市 義助</p>	<p>大阪合同會社 目的 北區梅田町一〇 設立 昭和二年八月 株數 五萬六千株 資本 1,000,000 内拂込額 1,000,000 代付 廣田 三三 矢野 永三 久市 義助</p>	<p>大阪合同會社 目的 北區梅田町一〇 設立 昭和二年八月 株數 五萬六千株 資本 1,000,000 内拂込額 1,000,000 代付 廣田 三三 矢野 永三 久市 義助</p>	<p>大阪合同會社 目的 北區梅田町一〇 設立 昭和二年八月 株數 五萬六千株 資本 1,000,000 内拂込額 1,000,000 代付 廣田 三三 矢野 永三 久市 義助</p>

<p>瓦斯管會社 設立 大正九年十月 北區五江町二ノ四 數四萬株 決算期四月 十月</p> <p>資本 1,000,000 内拂込額 1,000,000 内債込額 〇 外債込額 〇</p> <p>● 貝塚紡織會社 設立 明治四十四年二月 總株數二萬六千株(新一 萬八千五百六十株) 決算 期六月、十二月</p> <p>資本 1,000,000 内拂込額 1,000,000 内債込額 〇 外債込額 〇</p>	<p>● 石炭乾留蒸餾事業 設立 大正十四年十一月 總株數三萬株 決算期十 二月</p> <p>資本 1,000,000 内拂込額 700,000 内債込額 〇 外債込額 〇</p> <p>● 海外貿易會社 設立 明治二十七年十月 總株數二萬株 決算期十 二月</p> <p>資本 1,000,000 内拂込額 1,000,000 内債込額 〇 外債込額 〇</p>	<p>● 貝塚木桶會社 設立 大正七年二月 數六千株(新四千株) 決 算期六月、十二月</p> <p>資本 1,000,000 内拂込額 1,000,000 内債込額 〇 外債込額 〇</p> <p>● 貝島乾餾會社 設立 大正九年十月 西區江戶堀通一ノ 二五</p> <p>資本 1,000,000 内拂込額 1,000,000 内債込額 〇 外債込額 〇</p>	<p>● 川井文具會社 設立 大正九年十月 西區江戶堀通一ノ 二五</p> <p>資本 1,000,000 内拂込額 1,000,000 内債込額 〇 外債込額 〇</p> <p>● 川口合名會社 設立 大正九年十月 南區東清水町五八</p> <p>資本 1,000,000 内拂込額 1,000,000 内債込額 〇 外債込額 〇</p>	<p>● 川崎原商店 設立 大正九年二月 總株數六萬株</p> <p>資本 1,000,000 内拂込額 1,000,000 内債込額 〇 外債込額 〇</p> <p>● 川崎合名會社 設立 大正八年五月 西區四道堀通五ノ 二</p> <p>資本 1,000,000 内拂込額 1,000,000 内債込額 〇 外債込額 〇</p>	<p>● 川崎合名會社 設立 大正八年五月 西區四道堀通五ノ 二</p> <p>資本 1,000,000 内拂込額 1,000,000 内債込額 〇 外債込額 〇</p> <p>● 川崎合名會社 設立 大正八年五月 西區四道堀通五ノ 二</p> <p>資本 1,000,000 内拂込額 1,000,000 内債込額 〇 外債込額 〇</p>	<p>● 川崎合名會社 設立 大正八年五月 西區四道堀通五ノ 二</p> <p>資本 1,000,000 内拂込額 1,000,000 内債込額 〇 外債込額 〇</p> <p>● 川崎合名會社 設立 大正八年五月 西區四道堀通五ノ 二</p> <p>資本 1,000,000 内拂込額 1,000,000 内債込額 〇 外債込額 〇</p>	<p>● 川崎合名會社 設立 大正八年五月 西區四道堀通五ノ 二</p> <p>資本 1,000,000 内拂込額 1,000,000 内債込額 〇 外債込額 〇</p> <p>● 川崎合名會社 設立 大正八年五月 西區四道堀通五ノ 二</p> <p>資本 1,000,000 内拂込額 1,000,000 内債込額 〇 外債込額 〇</p>	<p>● 川崎合名會社 設立 大正八年五月 西區四道堀通五ノ 二</p> <p>資本 1,000,000 内拂込額 1,000,000 内債込額 〇 外債込額 〇</p> <p>● 川崎合名會社 設立 大正八年五月 西區四道堀通五ノ 二</p> <p>資本 1,000,000 内拂込額 1,000,000 内債込額 〇 外債込額 〇</p>	<p>● 川崎合名會社 設立 大正八年五月 西區四道堀通五ノ 二</p> <p>資本 1,000,000 内拂込額 1,000,000 内債込額 〇 外債込額 〇</p> <p>● 川崎合名會社 設立 大正八年五月 西區四道堀通五ノ 二</p> <p>資本 1,000,000 内拂込額 1,000,000 内債込額 〇 外債込額 〇</p>
---	---	---	--	--	---	---	---	---	---

<p>● 川島商事會社 設立 大正十年五月 港區福町二ノ四三 總株數二萬株 決算期十一月</p> <p>資本 1,000,000 内拂込額 1,000,000 内債込額 〇 外債込額 〇</p> <p>● 河田合名會社 設立 大正七年六月 東區本町四ノ五 人員四名 決算期十二月</p> <p>資本 1,000,000 内拂込額 1,000,000 内債込額 〇 外債込額 〇</p>	<p>● 河內製水會社 設立 大正十二年四月 南區內郡古市町 總株數二千株 決算期十月</p> <p>資本 1,000,000 内拂込額 1,000,000 内債込額 〇 外債込額 〇</p> <p>● 河內製紙會社 設立 大正十二年四月 南區內郡藤井寺町 總株數二千株 決算期十月</p> <p>資本 1,000,000 内拂込額 1,000,000 内債込額 〇 外債込額 〇</p>	<p>● 河內製紙會社 設立 大正十二年四月 南區內郡藤井寺町 總株數二千株 決算期十月</p> <p>資本 1,000,000 内拂込額 1,000,000 内債込額 〇 外債込額 〇</p> <p>● 河內製紙會社 設立 大正十二年四月 南區內郡藤井寺町 總株數二千株 決算期十月</p> <p>資本 1,000,000 内拂込額 1,000,000 内債込額 〇 外債込額 〇</p>	<p>● 河內製紙會社 設立 大正十二年四月 南區內郡藤井寺町 總株數二千株 決算期十月</p> <p>資本 1,000,000 内拂込額 1,000,000 内債込額 〇 外債込額 〇</p> <p>● 河內製紙會社 設立 大正十二年四月 南區內郡藤井寺町 總株數二千株 決算期十月</p> <p>資本 1,000,000 内拂込額 1,000,000 内債込額 〇 外債込額 〇</p>	<p>● 河內製紙會社 設立 大正十二年四月 南區內郡藤井寺町 總株數二千株 決算期十月</p> <p>資本 1,000,000 内拂込額 1,000,000 内債込額 〇 外債込額 〇</p> <p>● 河內製紙會社 設立 大正十二年四月 南區內郡藤井寺町 總株數二千株 決算期十月</p> <p>資本 1,000,000 内拂込額 1,000,000 内債込額 〇 外債込額 〇</p>	<p>● 河內製紙會社 設立 大正十二年四月 南區內郡藤井寺町 總株數二千株 決算期十月</p> <p>資本 1,000,000 内拂込額 1,000,000 内債込額 〇 外債込額 〇</p> <p>● 河內製紙會社 設立 大正十二年四月 南區內郡藤井寺町 總株數二千株 決算期十月</p> <p>資本 1,000,000 内拂込額 1,000,000 内債込額 〇 外債込額 〇</p>	<p>● 河內製紙會社 設立 大正十二年四月 南區內郡藤井寺町 總株數二千株 決算期十月</p> <p>資本 1,000,000 内拂込額 1,000,000 内債込額 〇 外債込額 〇</p> <p>● 河內製紙會社 設立 大正十二年四月 南區內郡藤井寺町 總株數二千株 決算期十月</p> <p>資本 1,000,000 内拂込額 1,000,000 内債込額 〇 外債込額 〇</p>	<p>● 河內製紙會社 設立 大正十二年四月 南區內郡藤井寺町 總株數二千株 決算期十月</p> <p>資本 1,000,000 内拂込額 1,000,000 内債込額 〇 外債込額 〇</p> <p>● 河內製紙會社 設立 大正十二年四月 南區內郡藤井寺町 總株數二千株 決算期十月</p> <p>資本 1,000,000 内拂込額 1,000,000 内債込額 〇 外債込額 〇</p>	<p>● 河內製紙會社 設立 大正十二年四月 南區內郡藤井寺町 總株數二千株 決算期十月</p> <p>資本 1,000,000 内拂込額 1,000,000 内債込額 〇 外債込額 〇</p> <p>● 河內製紙會社 設立 大正十二年四月 南區內郡藤井寺町 總株數二千株 決算期十月</p> <p>資本 1,000,000 内拂込額 1,000,000 内債込額 〇 外債込額 〇</p>	<p>● 河內製紙會社 設立 大正十二年四月 南區內郡藤井寺町 總株數二千株 決算期十月</p> <p>資本 1,000,000 内拂込額 1,000,000 内債込額 〇 外債込額 〇</p> <p>● 河內製紙會社 設立 大正十二年四月 南區內郡藤井寺町 總株數二千株 決算期十月</p> <p>資本 1,000,000 内拂込額 1,000,000 内債込額 〇 外債込額 〇</p>
--	--	---	---	---	---	---	---	---	---

<p>●新商店 目的 堺市宿院町一丁目 資本 50,000 設立 昭和三年十一月 株數 五百株</p>	<p>●盛商店 目的 東區小橋東之町五三 資本 50,000 設立 昭和三年十一月 株數 五百株</p>	<p>●瀨河商店 目的 東區瓦町四ノ五 資本 50,000 設立 大正十二年十二月 出資人員 二名</p>	<p>●瀨河物産物店 設立 大正十三年八月 出資人員 七名 資本 100,000 御田中光治郎(100,000)</p>	<p>●株式會社 設立 大正八年九月 株數 二千株 資本 100,000 御田中光治郎(100,000)</p>	<p>●利見合名會社 東區唐物町二ノ五一 資本 100,000 御田中光治郎(100,000)</p>
<p>●文房具算盤卸 資本 50,000 設立 昭和二年二月 株數 四百株</p>	<p>●方勝商店 目的 南區順慶町通二丁目 資本 50,000 設立 昭和二年二月 株數 四百株</p>	<p>●山商店 目的 南區心齋橋筋一ノ二 資本 50,000 設立 大正十五年二月 出資人員 五名</p>	<p>●山製作所 設立 大正十五年十二月 株數 二千株 資本 100,000</p>	<p>●片町合同會社 設立 昭和二年九月 株數 二千七百四十一株 資本 100,000</p>	<p>●上郷酒造會社 設立 大正八年八月 株數 四千株 資本 100,000</p>
<p>●勝浦漁業會社 設立 昭和二年二月 株數 四百株 資本 50,000</p>	<p>●勝浦川會社 設立 昭和二年二月 株數 四百株 資本 50,000</p>	<p>●金田商店 設立 昭和二年二月 株數 四百株 資本 50,000</p>	<p>●金合會社 設立 昭和二年二月 株數 四百株 資本 50,000</p>	<p>●金萬商店 設立 昭和二年二月 株數 四百株 資本 50,000</p>	<p>●金澤本店 設立 昭和二年二月 株數 四百株 資本 50,000</p>
<p>●金澤仁兵衛(30,000) 設立 昭和四年八月 出資人員 三名 資本 100,000</p>	<p>●金澤茂七商店 設立 昭和四年八月 出資人員 三名 資本 100,000</p>	<p>●金久堂本店 設立 昭和四年八月 出資人員 三名 資本 100,000</p>	<p>●角一山林會社 設立 昭和四年八月 出資人員 三名 資本 100,000</p>	<p>●角一山林會社 設立 昭和四年八月 出資人員 三名 資本 100,000</p>	<p>●角一山林會社 設立 昭和四年八月 出資人員 三名 資本 100,000</p>

<p>●新商店 設立 大正十三年八月 株數 五百株 資本 50,000</p>	<p>●盛商店 設立 大正十三年八月 株數 五百株 資本 50,000</p>	<p>●瀨河商店 設立 大正十三年八月 株數 五百株 資本 50,000</p>	<p>●瀨河物産物店 設立 大正十三年八月 株數 五百株 資本 50,000</p>	<p>●株式會社 設立 大正十三年八月 株數 五百株 資本 50,000</p>	<p>●利見合名會社 設立 大正十三年八月 株數 五百株 資本 50,000</p>
<p>●文房具算盤卸 設立 昭和二年二月 株數 四百株 資本 50,000</p>	<p>●方勝商店 設立 昭和二年二月 株數 四百株 資本 50,000</p>	<p>●山商店 設立 大正十五年二月 出資人員 五名 資本 50,000</p>	<p>●山製作所 設立 大正十五年十二月 株數 二千株 資本 100,000</p>	<p>●片町合同會社 設立 昭和二年九月 株數 二千七百四十一株 資本 100,000</p>	<p>●上郷酒造會社 設立 大正八年八月 株數 四千株 資本 100,000</p>
<p>●勝浦漁業會社 設立 昭和二年二月 株數 四百株 資本 50,000</p>	<p>●勝浦川會社 設立 昭和二年二月 株數 四百株 資本 50,000</p>	<p>●金田商店 設立 昭和二年二月 株數 四百株 資本 50,000</p>	<p>●金合會社 設立 昭和二年二月 株數 四百株 資本 50,000</p>	<p>●金萬商店 設立 昭和二年二月 株數 四百株 資本 50,000</p>	<p>●金澤本店 設立 昭和二年二月 株數 四百株 資本 50,000</p>
<p>●金澤仁兵衛(30,000) 設立 昭和四年八月 出資人員 三名 資本 100,000</p>	<p>●金澤茂七商店 設立 昭和四年八月 出資人員 三名 資本 100,000</p>	<p>●金久堂本店 設立 昭和四年八月 出資人員 三名 資本 100,000</p>	<p>●角一山林會社 設立 昭和四年八月 出資人員 三名 資本 100,000</p>	<p>●角一山林會社 設立 昭和四年八月 出資人員 三名 資本 100,000</p>	<p>●角一山林會社 設立 昭和四年八月 出資人員 三名 資本 100,000</p>

●吉川商店 西區京町堀通一ノ二 設立 昭和二年十一月 株數一萬株 資本金(拂込済) 100,000 出資 吉川幸次郎(50,000) 吉川幸太郎(50,000) 神戶出張所 神戶市京町八〇番館 孟買出張所 英領印度孟買市

●吉川製油所 港區北境川四ノ一 設立 明治四十四年四月 出資人員六名 資本金 100,000 代吉川 又平(61,000) 東京分工場 東京府龜戸町九丁目 名古屋分工場 名古屋市中區區菊井町二丁目

●吉川運輸會社 東區渡路町四ノ五一 目的 不動産所有買賣 資本金 50,000

●吉川同族會社 東區渡路町四ノ五一 目的 不動産所有買賣 資本金 50,000

●吉川運輸會社 北區梅田町鐵道省用 設立 大正十四年十二月 株數六千株 資本金 100,000 代吉川 前之助 千島 博厚 前田興三郎 大澤重吉 支店 神戸市濱邊通小野濱 同 大連市山縣通一五五

●吉川川久七商店 天王寺區北山町二七 目的 直轄出入業 設立 大正二年三月 出資人員三名

●吉川田商店 港區北境川四ノ一 設立 大正七年十一月 株數五千株 決算期三月 資本金(拂込済) 100,000 代吉川 前之助 蓮香 幸吉 杉山 勇吉 柏岡 正義

●吉川川組 此花區橋島町四〇 目的 貨物運搬請負 設立 昭和二年四月 出資人員二名 資本金 100,000 代吉川 平藏(50,000) 吉川政太郎(50,000)

●吉川田商店 東區南本町一ノ六 目的 洋紙商 設立 大正七年十一月 株數五千株 決算期三月 資本金(拂込済) 100,000 代吉川 前之助 蓮香 幸吉 杉山 勇吉 柏岡 正義

●吉川田物本店 港區北境川四ノ三六 目的 新古織材及機械買賣 仲立委託販賣 シヤリソン グ及ボチンクアマーソン ニ依ル各種機器製作販賣 請負及鐵工業 資本金 100,000

●吉川田吳服店 港區北境川四ノ三二 目的 電氣器具製造 資本金(拂込済) 100,000 代吉川 前之助 蓮香 幸吉 杉山 勇吉 柏岡 正義

●吉川田久商店 南區大和町一三 設立 大正八年十一月 株數二千株 決算期五月 資本金 100,000

●吉川世襲會社 南區日本橋筋一ノ三 目的 引會員二加増シ上場物件ノ買賣内外砂糖ノ買賣 設立 昭和四年五月末 日 資本金 100,000 積立金 100,000 出資人員三名 吉川 久七(50,000) 吉川 益太郎(50,000) 神戶出張所 神戶市京町八〇番館 孟買出張所 英領印度孟買市

●吉川藤商店 東區渡路町三ノ一 目的 製藥及藥種卸 資本金 50,000

●吉川藤造商店 東區博愛町四ノ三五 目的 文具雜貨販賣 設立 大正十五年十二月 株數四千株 資本金 100,000 代吉川 藤造 堀井 隆造 堀井 隆造 堀井 隆造

●吉川田由松商店 港區北境川四ノ四 目的 新古織材及機械買賣 仲立委託販賣 シヤリソン グ及ボチンクアマーソン ニ依ル各種機器製作販賣 請負及鐵工業 資本金 100,000

●吉川田中商店 東區南本町二ノ四〇 目的 縫紉機及縫紉機材料 設立 大正十年十一月 株數五千株 決算期十一月 資本金 100,000 代吉川 田中 幸造

●吉川中商店 北區水本町六〇 目的 金銀貸付 產不動産 買賣取得有價證券買賣 設立 昭和三年六月 出資人員八名 資本金 100,000 代吉川 中 幸造

●吉川中本店 北區天神橋筋四ノ五 目的 牛豚肉及野獸肉販賣 總株數四千株 設立 大正十五年十二月 資本金 100,000 代吉川 重治

●吉川中源商店 北區上町四九 目的 機械油黒鉛塗料建築 材料メタル類 設立 大正七年十二月 出資人員三名 資本金 100,000 代吉川 中源 太郎(67,000) 東京營業所 東京市麩町區有樂町一ノ三報知ビル

●吉川中政商店 西區江戶堀上一ノ 目的 麻糸麻織物綿糸販賣 設立 大正七年十一月 株數二千株 資本金 100,000 代吉川 中政 幸造

●吉川中源商店 北區上町四九 目的 機械油黒鉛塗料建築 材料メタル類 設立 大正七年十二月 出資人員三名 資本金 100,000 代吉川 中源 太郎(67,000) 東京營業所 東京市麩町區有樂町一ノ三報知ビル

●吉川中源商店 北區上町四九 目的 機械油黒鉛塗料建築 材料メタル類 設立 大正七年十二月 出資人員三名 資本金 100,000 代吉川 中源 太郎(67,000) 東京營業所 東京市麩町區有樂町一ノ三報知ビル

●吉川中源商店 北區上町四九 目的 機械油黒鉛塗料建築 材料メタル類 設立 大正七年十二月 出資人員三名 資本金 100,000 代吉川 中源 太郎(67,000) 東京營業所 東京市麩町區有樂町一ノ三報知ビル

●吉川商店 西區京町堀通一ノ二 設立 昭和二年十一月 株數一萬株 資本金(拂込済) 100,000 出資 吉川幸次郎(50,000) 吉川幸太郎(50,000) 神戶出張所 神戶市京町八〇番館 孟買出張所 英領印度孟買市

●吉川製油所 港區北境川四ノ一 設立 明治四十四年四月 出資人員六名 資本金 100,000 代吉川 又平(61,000) 東京分工場 東京府龜戸町九丁目 名古屋分工場 名古屋市中區區菊井町二丁目

●吉川運輸會社 東區渡路町四ノ五一 目的 不動産所有買賣 資本金 50,000

●吉川同族會社 東區渡路町四ノ五一 目的 不動産所有買賣 資本金 50,000

●吉川運輸會社 北區梅田町鐵道省用 設立 大正十四年十二月 株數六千株 資本金 100,000 代吉川 前之助 千島 博厚 前田興三郎 大澤重吉 支店 神戸市濱邊通小野濱 同 大連市山縣通一五五

●吉川川久七商店 天王寺區北山町二七 目的 直轄出入業 設立 大正二年三月 出資人員三名

●吉川田商店 港區北境川四ノ一 設立 大正七年十一月 株數五千株 決算期三月 資本金(拂込済) 100,000 代吉川 前之助 蓮香 幸吉 杉山 勇吉 柏岡 正義

●吉川川組 此花區橋島町四〇 目的 貨物運搬請負 設立 昭和二年四月 出資人員二名 資本金 100,000 代吉川 平藏(50,000) 吉川政太郎(50,000)

●吉川田商店 東區南本町一ノ六 目的 洋紙商 設立 大正七年十一月 株數五千株 決算期三月 資本金(拂込済) 100,000 代吉川 前之助 蓮香 幸吉 杉山 勇吉 柏岡 正義

●吉川田物本店 港區北境川四ノ三六 目的 新古織材及機械買賣 仲立委託販賣 シヤリソン グ及ボチンクアマーソン ニ依ル各種機器製作販賣 請負及鐵工業 資本金 100,000

●吉川田吳服店 港區北境川四ノ三二 目的 電氣器具製造 資本金(拂込済) 100,000 代吉川 前之助 蓮香 幸吉 杉山 勇吉 柏岡 正義

●吉川田久商店 南區大和町一三 設立 大正八年十一月 株數二千株 決算期五月 資本金 100,000

●吉川世襲會社 南區日本橋筋一ノ三 目的 引會員二加増シ上場物件ノ買賣内外砂糖ノ買賣 設立 昭和四年五月末 日 資本金 100,000 積立金 100,000 出資人員三名 吉川 久七(50,000) 吉川 益太郎(50,000) 神戶出張所 神戶市京町八〇番館 孟買出張所 英領印度孟買市

●吉川藤商店 東區渡路町三ノ一 目的 製藥及藥種卸 資本金 50,000

●吉川藤造商店 東區博愛町四ノ三五 目的 文具雜貨販賣 設立 大正十五年十二月 株數四千株 資本金 100,000 代吉川 藤造 堀井 隆造 堀井 隆造 堀井 隆造

●吉川田由松商店 港區北境川四ノ四 目的 新古織材及機械買賣 仲立委託販賣 シヤリソン グ及ボチンクアマーソン ニ依ル各種機器製作販賣 請負及鐵工業 資本金 100,000

●吉川田中商店 東區南本町二ノ四〇 目的 縫紉機及縫紉機材料 設立 大正十年十一月 株數五千株 決算期十一月 資本金 100,000 代吉川 田中 幸造

●吉川中商店 北區水本町六〇 目的 金銀貸付 產不動産 買賣取得有價證券買賣 設立 昭和三年六月 出資人員八名 資本金 100,000 代吉川 中 幸造

●吉川中本店 北區天神橋筋四ノ五 目的 牛豚肉及野獸肉販賣 總株數四千株 設立 大正十五年十二月 資本金 100,000 代吉川 重治

●吉川中源商店 北區上町四九 目的 機械油黒鉛塗料建築 材料メタル類 設立 大正七年十二月 出資人員三名 資本金 100,000 代吉川 中源 太郎(67,000) 東京營業所 東京市麩町區有樂町一ノ三報知ビル

●吉川中政商店 西區江戶堀上一ノ 目的 麻糸麻織物綿糸販賣 設立 大正七年十一月 株數二千株 資本金 100,000 代吉川 中政 幸造

●吉川中源商店 北區上町四九 目的 機械油黒鉛塗料建築 材料メタル類 設立 大正七年十二月 出資人員三名 資本金 100,000 代吉川 中源 太郎(67,000) 東京營業所 東京市麩町區有樂町一ノ三報知ビル

●吉川中源商店 北區上町四九 目的 機械油黒鉛塗料建築 材料メタル類 設立 大正七年十二月 出資人員三名 資本金 100,000 代吉川 中源 太郎(67,000) 東京營業所 東京市麩町區有樂町一ノ三報知ビル

●吉川中源商店 北區上町四九 目的 機械油黒鉛塗料建築 材料メタル類 設立 大正七年十二月 出資人員三名 資本金 100,000 代吉川 中源 太郎(67,000) 東京營業所 東京市麩町區有樂町一ノ三報知ビル

●吉川中源商店 北區上町四九 目的 機械油黒鉛塗料建築 材料メタル類 設立 大正七年十二月 出資人員三名 資本金 100,000 代吉川 中源 太郎(67,000) 東京營業所 東京市麩町區有樂町一ノ三報知ビル

設立 大正六年十一月 總株數一萬株 決算期六月

●田村合名會社 東區安土町四ノ五五 目的 土地建物有價證券ノ買賣及貸付事業投資 設立 大正十三年十一月 出資人員四名 資本金 1,000,000 (代田村治郎(500,000) 田村駒太郎(300,000) 田村米子(200,000))

●田村商店 東區南本町四ノ五六 目的 モスリン友仙加工機 物賣 設立 大正十年十二月 總株數五千株 資本金 500,000 (代田村治郎(300,000) 田村駒太郎(200,000))

●田屋商店 南區豐町二ノ一五 目的 内外各種商品買賣 仲立 設立 昭和三年二月 總株數四千株 資本金 1,000,000 (代田村治郎(500,000) 田村駒太郎(300,000) 田村米子(200,000))

●田藤吉商店 西區立賣堀北通四ノ九 目的 鐵鋼材料販賣 設立 大正七年六月 出資人員四名 決算期五月 資本金 1,000,000 (代田藤吉(500,000) 多田カネ(300,000) 武田徳明(200,000) 久藏(200,000))

●多田和商店 東區本町三ノ二〇 目的 織物賣加工問屋 設立 大正八年六月 出資人員六名 決算期十二月 資本金 1,000,000 (多田和(300,000) 宮本時之助(200,000) 多田利一(200,000) 多田カネ(200,000) 原田吉之助(200,000) 多田光雄(200,000))

●多田竹商店 東區安土町二ノ六六 目的 板硝子鏡販賣業有價證券電話使用權買賣貸及投資 設立 昭和二年十二月 出資人員四名 資本金 1,000,000 (代田時藤治郎(500,000) 出資社員)

●大一大洋紙店 東區南久寶寺町一丁 目的 紙張製造 設立 昭和三年十二月 出資人員四名 資本金 1,000,000 (代田時藤治郎(500,000) 出資社員)

●大一無盡會社 南區千代田三三 設立 大正十四年十二月 總株數二千株 決算期一月 資本金 1,000,000 (內田保治 100,000 國島高尾 300,000 石室清太郎 300,000 國島忠三 300,000 國島與兵衛 300,000)

●大日本會社 北區曾根崎上四ノ一 目的 鐵業權取得鐵物ノ試驗探取販賣業製造 設立 昭和元年十二月 總株數十萬株 決算期五月 資本金 1,000,000 (第一期) 1,000,000 (第二期) 1,000,000 (第三期) 1,000,000 (第四期) 1,000,000 (第五期) 1,000,000 (第六期) 1,000,000 (第七期) 1,000,000 (第八期) 1,000,000 (第九期) 1,000,000 (第十期) 1,000,000 (第十一期) 1,000,000 (第十二期) 1,000,000 (第十三期) 1,000,000 (第十四期) 1,000,000 (第十五期) 1,000,000 (第十六期) 1,000,000 (第十七期) 1,000,000 (第十八期) 1,000,000 (第十九期) 1,000,000 (第二十期)

●大日本會社 東區備後町三ノ九 設立 明治廿二年六月 總株數百四萬株 決算期五月 資本金 1,000,000 (第一期) 1,000,000 (第二期) 1,000,000 (第三期) 1,000,000 (第四期) 1,000,000 (第五期) 1,000,000 (第六期) 1,000,000 (第七期) 1,000,000 (第八期) 1,000,000 (第九期) 1,000,000 (第十期) 1,000,000 (第十一期) 1,000,000 (第十二期) 1,000,000 (第十三期) 1,000,000 (第十四期) 1,000,000 (第十五期) 1,000,000 (第十六期) 1,000,000 (第十七期) 1,000,000 (第十八期) 1,000,000 (第十九期) 1,000,000 (第二十期)

●大日本會社 北區北濱一ノ六、七 設立 大正九年五月 總株數四萬株 決算期十二月

●大日本會社 南區豐町二ノ一五 設立 大正九年九月 總株數五千株 決算期五月

●大日本會社 西區北堀江通三ノ一 設立 大正十五年七月 總株數一萬六千七百五十株 決算期六月、十二月 昭和四年六月末日 資本金(拂込済) 8,500,000 (第一期) 1,000,000 (第二期) 1,000,000 (第三期) 1,000,000 (第四期) 1,000,000 (第五期) 1,000,000 (第六期) 1,000,000 (第七期) 1,000,000 (第八期) 1,000,000 (第九期) 1,000,000 (第十期) 1,000,000 (第十一期) 1,000,000 (第十二期) 1,000,000 (第十三期) 1,000,000 (第十四期) 1,000,000 (第十五期) 1,000,000 (第十六期) 1,000,000 (第十七期) 1,000,000 (第十八期) 1,000,000 (第十九期) 1,000,000 (第二十期)

●大日本會社 東區備後町三ノ九 設立 明治廿二年六月 總株數百四萬株 決算期五月 資本金 1,000,000 (第一期) 1,000,000 (第二期) 1,000,000 (第三期) 1,000,000 (第四期) 1,000,000 (第五期) 1,000,000 (第六期) 1,000,000 (第七期) 1,000,000 (第八期) 1,000,000 (第九期) 1,000,000 (第十期) 1,000,000 (第十一期) 1,000,000 (第十二期) 1,000,000 (第十三期) 1,000,000 (第十四期) 1,000,000 (第十五期) 1,000,000 (第十六期) 1,000,000 (第十七期) 1,000,000 (第十八期) 1,000,000 (第十九期) 1,000,000 (第二十期)

<p>大日本除穢會社 設立 大正八年四月 總株數三萬株 決算期十二月 昭和三年十二月末日 決議 昭和三年十二月末日 (第十期)</p> <p>資本金 1,000,000 內拂込額 600,000 積立金 90,000 社員積立金 5,000 借入金 1,500,000 未拂掛買金 1,000,000 未拂配當金 4,000 未拂配當引當 60,000 不動產 70,000 什機器具 10,000</p>	<p>大日本協會 設立 大正八年九月 總株數一萬株 決算期五月 昭和四年五月末日 決議 昭和四年五月末日 (第十期)</p> <p>資本金 1,000,000 內拂込額 700,000 積立金 100,000 未拂掛買金 1,000,000 未拂配當金 1,000,000 未拂配當引當 1,000,000 不動產 1,000,000 什機器具 1,000,000</p>	<p>大日本協會 設立 大正八年九月 總株數一萬株 決算期五月 昭和四年五月末日 決議 昭和四年五月末日 (第十期)</p> <p>資本金 1,000,000 內拂込額 700,000 積立金 100,000 未拂掛買金 1,000,000 未拂配當金 1,000,000 未拂配當引當 1,000,000 不動產 1,000,000 什機器具 1,000,000</p>	<p>大日本協會 設立 大正八年九月 總株數一萬株 決算期五月 昭和四年五月末日 決議 昭和四年五月末日 (第十期)</p> <p>資本金 1,000,000 內拂込額 700,000 積立金 100,000 未拂掛買金 1,000,000 未拂配當金 1,000,000 未拂配當引當 1,000,000 不動產 1,000,000 什機器具 1,000,000</p>	<p>大日本協會 設立 大正八年九月 總株數一萬株 決算期五月 昭和四年五月末日 決議 昭和四年五月末日 (第十期)</p> <p>資本金 1,000,000 內拂込額 700,000 積立金 100,000 未拂掛買金 1,000,000 未拂配當金 1,000,000 未拂配當引當 1,000,000 不動產 1,000,000 什機器具 1,000,000</p>
---	--	--	--	--

<p>大東平商會 設立 大正十年七月 出資人員四名</p> <p>資本金 100,000 內拂込額 100,000 積立金 100,000 未拂掛買金 100,000 未拂配當金 100,000 未拂配當引當 100,000 不動產 100,000 什機器具 100,000</p>	<p>大東協會 設立 大正十年七月 出資人員四名</p> <p>資本金 100,000 內拂込額 100,000 積立金 100,000 未拂掛買金 100,000 未拂配當金 100,000 未拂配當引當 100,000 不動產 100,000 什機器具 100,000</p>	<p>大東工業社 設立 大正十年七月 出資人員四名</p> <p>資本金 100,000 內拂込額 100,000 積立金 100,000 未拂掛買金 100,000 未拂配當金 100,000 未拂配當引當 100,000 不動產 100,000 什機器具 100,000</p>	<p>大東工業社 設立 大正十年七月 出資人員四名</p> <p>資本金 100,000 內拂込額 100,000 積立金 100,000 未拂掛買金 100,000 未拂配當金 100,000 未拂配當引當 100,000 不動產 100,000 什機器具 100,000</p>	<p>大東工業社 設立 大正十年七月 出資人員四名</p> <p>資本金 100,000 內拂込額 100,000 積立金 100,000 未拂掛買金 100,000 未拂配當金 100,000 未拂配當引當 100,000 不動產 100,000 什機器具 100,000</p>
---	--	---	---	---

Table of company information for page 88, listing various companies such as 第一相互會社, 第一自營會社, 第一證券會社, 谷川織布會社, etc., with details on capital and purpose.

Table of company information for page 89, listing various companies such as 高井製油會社, 高橋製糖會社, 高橋製帽會社, 高橋商店, etc., with details on capital and purpose.

●木橋 一次(10,000)

船吉崎太(10,000) 設立 大正九年十二月 總

●玉造運送會社

東區中道唐居町一五 設立 大正九年十二月 總

●錦玉村商店

東區唐物町三〇一 設立 大正九年十二月 總

●竹原合名會社

東區今橋二ノ六 設立 大正十一年一月 出

●竹原保全社

東區今橋二ノ六 設立 大正十年二月 總

●竹原證券會社

東區今橋二ノ六 設立 大正八年二月 總

●竹原中商店

東區今橋二ノ六 設立 大正十二年二月 總

●竹原中工務店

北區堂島濱通一ノ一 設立 大正十二年五月 出

●竹原內商店

東區本町四ノ四三 設立 大正十年四月 總

●武田化學會社

東區川區十三四ノ町 設立 大正十一年六月 總

●武田博之會社

東區細河村伏屋一 設立 大正九年一月 總

●武田洋紙店

西區下通一ノ二 設立 大正十二年二月 總

●淡輪織布會社

泉南郡淡輪村 設立 大正九年一月 出

●冷藏製會社

東區今橋二ノ一 設立 大正六年五月 總

●津島燃料會社

西區南堀江通二ノ二 設立 大正十四年四月 總

●津島田商店

西區立賣堀北通六ノ 設立 大正七年二月 總

●津島田洋商店

西區立賣堀北通六ノ 設立 大正七年二月 總

●津島田商店

西區立賣堀北通六ノ 設立 大正七年二月 總

●津島田商店

西區立賣堀北通六ノ 設立 大正七年二月 總

●津島田商店

西區立賣堀北通六ノ 設立 大正七年二月 總

●津島田商店

西區立賣堀北通六ノ 設立 大正七年二月 總

●津島田商店

西區立賣堀北通六ノ 設立 大正七年二月 總

●竹內庄七

竹內庄七 岡田正治郎 設立 大正九年十二月 總

●竹內貞商店

西區阿波堀通一ノ一 設立 大正九年十二月 總

●武石製作所

東區今橋二ノ四一 設立 大正八年三月 總

●武田長商店

東區今橋二ノ二七 設立 大正十四年一月 總

●武田兄弟會社

西區立賣堀北通一ノ 設立 大正九年一月 總

●武田博之會社

東區細河村伏屋一 設立 大正九年一月 總

●武田洋紙店

西區下通一ノ二 設立 大正十二年二月 總

●淡輪織布會社

泉南郡淡輪村 設立 大正九年一月 出

●冷藏製會社

東區今橋二ノ一 設立 大正六年五月 總

●津島燃料會社

西區南堀江通二ノ二 設立 大正十四年四月 總

●津島田商店

西區立賣堀北通六ノ 設立 大正七年二月 總

●津島田洋商店

西區立賣堀北通六ノ 設立 大正七年二月 總

●津島田商店

西區立賣堀北通六ノ 設立 大正七年二月 總

●津島田商店

西區立賣堀北通六ノ 設立 大正七年二月 總

●津島田商店

西區立賣堀北通六ノ 設立 大正七年二月 總

●津島田商店

西區立賣堀北通六ノ 設立 大正七年二月 總

●津島田商店

西區立賣堀北通六ノ 設立 大正七年二月 總

●津島田商店

西區立賣堀北通六ノ 設立 大正七年二月 總

●津島田商店

西區立賣堀北通六ノ 設立 大正七年二月 總

●津島田商店

西區立賣堀北通六ノ 設立 大正七年二月 總

●津島田商店

西區立賣堀北通六ノ 設立 大正七年二月 總

●津島田商店

西區立賣堀北通六ノ 設立 大正七年二月 總

●津島田商店

西區立賣堀北通六ノ 設立 大正七年二月 總

●相互會社

港區市場通二ノ一 設立 大正十五年二月 出

●津保反物店

南區高津町十番丁 設立 大正十五年二月 出

●尊徳合名會社

北區南條町二 設立 大正十五年二月 出

●津保反物店

南區高津町十番丁 設立 大正十五年二月 出

●津保反物店

南區高津町十番丁 設立 大正十五年二月 出

●津保反物店

南區高津町十番丁 設立 大正十五年二月 出

●津保反物店

南區高津町十番丁 設立 大正十五年二月 出

●津保反物店

南區高津町十番丁 設立 大正十五年二月 出

●津保反物店

南區高津町十番丁 設立 大正十五年二月 出

●津保反物店

南區高津町十番丁 設立 大正十五年二月 出

●津保反物店

南區高津町十番丁 設立 大正十五年二月 出

●津保反物店

南區高津町十番丁 設立 大正十五年二月 出

●津保反物店

南區高津町十番丁 設立 大正十五年二月 出

●津保反物店

南區高津町十番丁 設立 大正十五年二月 出

●津保反物店

南區高津町十番丁 設立 大正十五年二月 出

●津保反物店

南區高津町十番丁 設立 大正十五年二月 出

●津保反物店

南區高津町十番丁 設立 大正十五年二月 出

●津保反物店

南區高津町十番丁 設立 大正十五年二月 出

●津保反物店

南區高津町十番丁 設立 大正十五年二月 出

●津保反物店

南區高津町十番丁 設立 大正十五年二月 出

●津保反物店

南區高津町十番丁 設立 大正十五年二月 出

●津保反物店

南區高津町十番丁 設立 大正十五年二月 出

●津保反物店

南區高津町十番丁 設立 大正十五年二月 出

