

GHQ/SCAP Records (RG 331, National Archives and Records Service)

Description of contents

- (1) Box no. 2828
- (2) Folder title/number: (5)
Hokenjo Kenchiku Koji Zumen - Tokyo-to
- (3) Date: Nov. 1949 - Aug. 1950

(4) Subject:

Classification	Type of record
9750	r

(5) Item description and comment:
Tokyo

(6) Reproduction: Yes No

(7) Film no.

Sheet no.

(Compiled by National Diet Library)

保健所建築工事圖面

東京都衛生局

正 誤 表

頁	行		誤	正
	左欄	右欄		
29		2,5	軽症	軽症
30		33	早く	早い
36		31	※15表として	※15表として
42	4		抗原する	抗原とする
〃	35 ※17表		〃	附表
47	4		住々	往々
48	15		仮令え	仮令えば
49		21	経発	経験
51	9		併発したもの	併発したもの
53	4		依然多当	依然多発
〃	23		1例発	1例発
〃		22,25	発場	発揚
55		41	減教	減弱
56	8		と日時	と同時
〃		4	泣き声	泣き声
57	21		炎症反応	炎症反応
58	2		Ujisaghy	Ujisaghy
61		7	做癱	備癱
62	※8表		不痢便	下痢便
64	5		徴候	徴候
67	13		一段	一旦
68	29		ものに	ものは
69		3	ケ1月	1ヶ月
70	25		眼症	眼症
80	1		とからある	とがある
〃	11		形成し	形成し
82		1	あるとすれば	あるとすれば
83		26	略起	略記
87		※3表	マトフリット	ヘマトフリット

Return to Health Dept
Tokyo

建築工事完了

- 1 浅草保健所 Asakusa
- 2 渡橋保健所 Yodobashi
- 3 蒲田保健所 Kamata
- 4 玉川保健所 Tamagawa
- 5 北多摩第二保健所 Nittama No. 2

建築工事完了

工事完了

5 此多摩第二保健所 Kunitama No. 2.

5

昭和25年 9月7日

東京都保健所建築計画書

東京都衛生局予防課

91 01 05 15

昭和25年8月15日

完了新渠保修の

保修所名	坪数	所 在	構 造	着工年月	完成年月日	備 考
1 堤 橋	190	新橋区百人町10210	水遣 E11916 草 1階建	25.1.	25.8.15	新 渠 C
2 堤 草	270.50	台東区花川戸109	水遣 E11916 草 2階建	25.3.	25.8.31	" C
3 精 田	204	大田区本精田3017	水遣 E11916 草 一部2階	25.1.	25.5.1	" A
4 玉 川	251	世田谷区丹波力町2040	"	25.2.	25.8.25	"
5 北多ノカニ	260	三川市紫崎町20120	"		25.9.5	C

工事着工中保便所

保便所名	坪数	所在	構造	着工年月日	完成年月	備考
6 田 谷	229.54	新宿区田谷4の17の1	他、E型	25.4.	25.10.	新 築
7 本 郷	249.75	文京区駒込林町17の2	他、E型	25.6.	25.12.	"
8 下 谷	150	練区豊住町20	"	25.4.	25.10.	"
9 本 所	251.	墨田区東駒形1の3	"	25.7.	25.12.	"
10 大 森	250	大田区新井町4の929	"	25.6.	25.11.	"
11 境の川	228	北区西原53	"	25.7.	25.12.	"
12 南多摩	257.50	王子町東長小路190	"	25.6.	25.11.	"

本年度着工予定

	保健所名	坪数	所 在	構 造	着工年月	竣工年月	備 考
	下 名	100 ^坪	合区豊住町22	植付川渡 壁 2階建	25.10	26.3	増 築
13	城 東	249.9	江東区大島町目149	"	25.10	26.3	新 築
14	調 布	252.05	大田区雪谷町24201	"	25.10	26.3	"
16	世田 谷	304	世田谷区大蔵町155の2	"	25.10	26.3	"
	豊 島	150	豊島区北袋4の469	鉄筋コンクリ	25.10	25.12	改 修
19	飯 島	248.8	飯島区豊王上2の2201	植付川渡 壁 2階建	25.10	26.3	新 築
18	茅 野	268.35	茅野区本町交石町28701	"	25.10	26.3	"
17	江 戸 川	252.87	江戸川区小松川1の25401	"	25.10	26.3	"
20	北多摩中三	251.50	武蔵野市西瀬字本庄19	"	25.10	26.3	"
21	中央保健所 流出張所	255	豊島区三軒茶屋	" 植	25.10	26.3	"
15	石 坂	281.98	世田谷区大蔵町15501	植付川渡 壁 2階建	25.10	26.3	"

日本橋	300 ^坪	日本橋小町町208	鉄筋コンクリート 二階建			新築
麻布	250	港麻布町71	鉄筋コンクリート 二階建			"
牛込	250	新橋区天町53	"			"
目黒	250	目黒区中目黒20522	"			"

次年度建築予定保健所

保健所名	坪数	所在地	構造	着工毎日	竣工予定毎月	備考
神田	300 ^坪	神田区神田町2010	鉄筋コンクリート 二階建	26年友		新築
養坂	300	未定	"	"		"
中央保健所 大島出張所	150		一階建	"		"
八丈出張所	150		一階建	"		"

775013

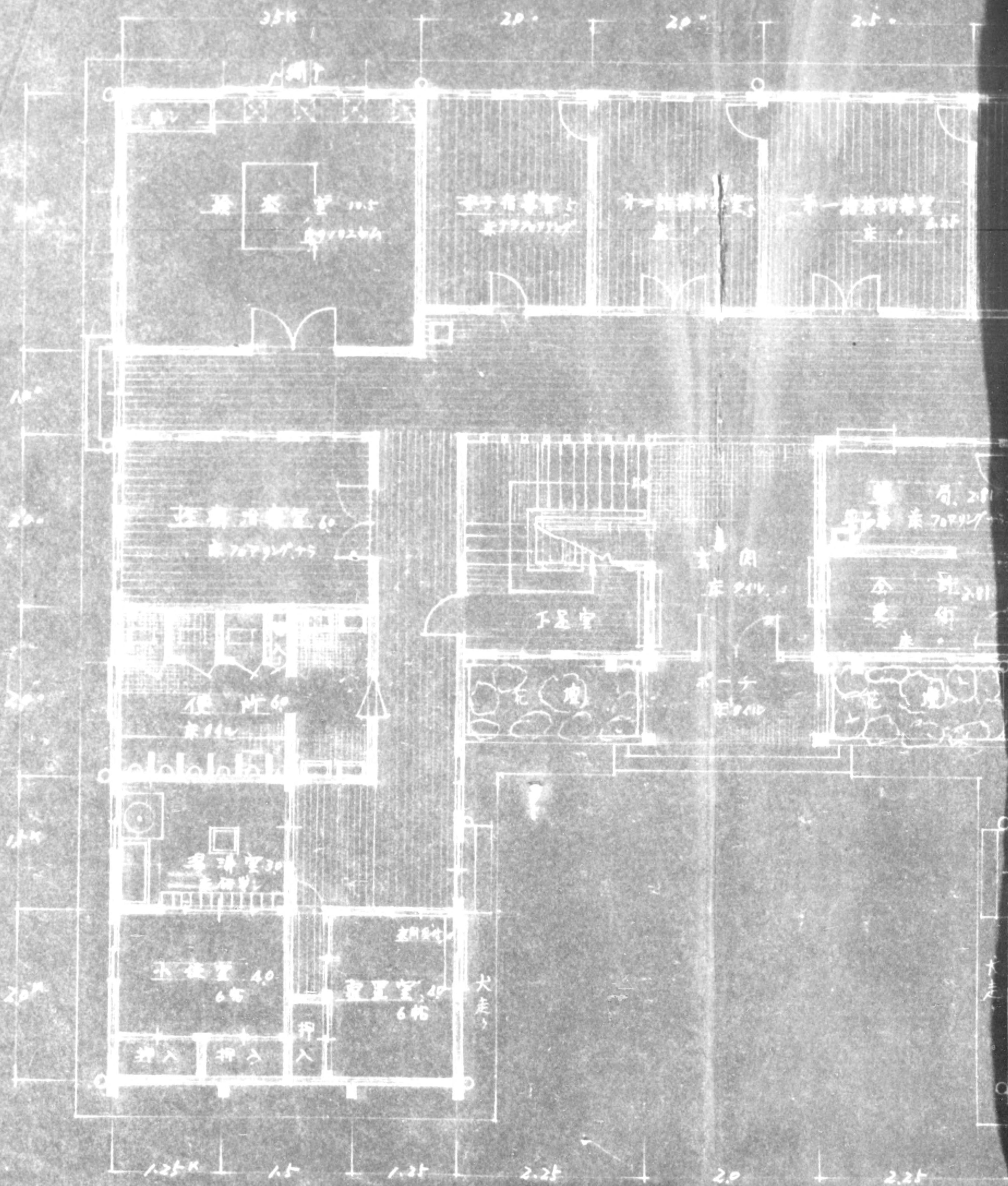

二層階平面圖

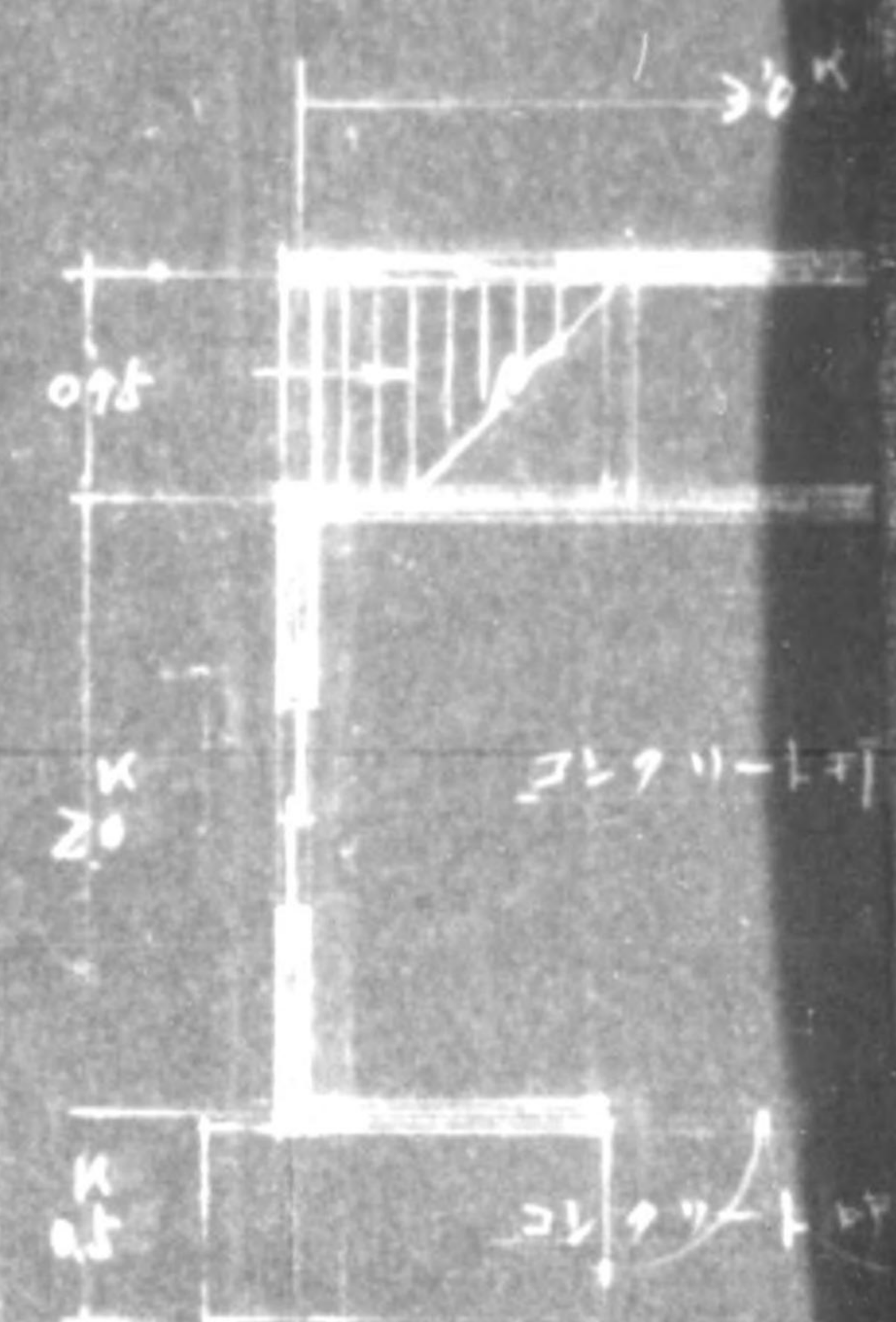
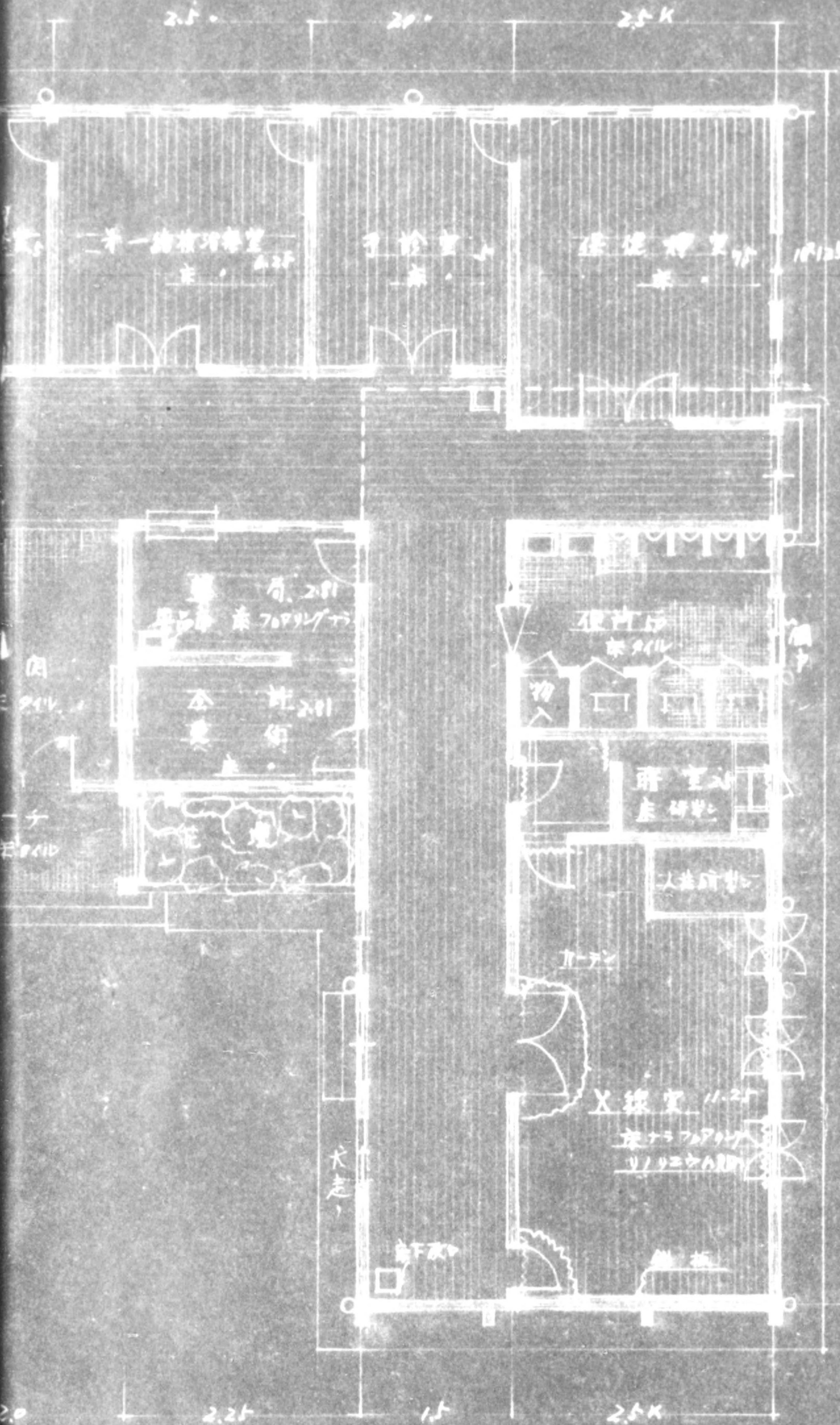

右側断面

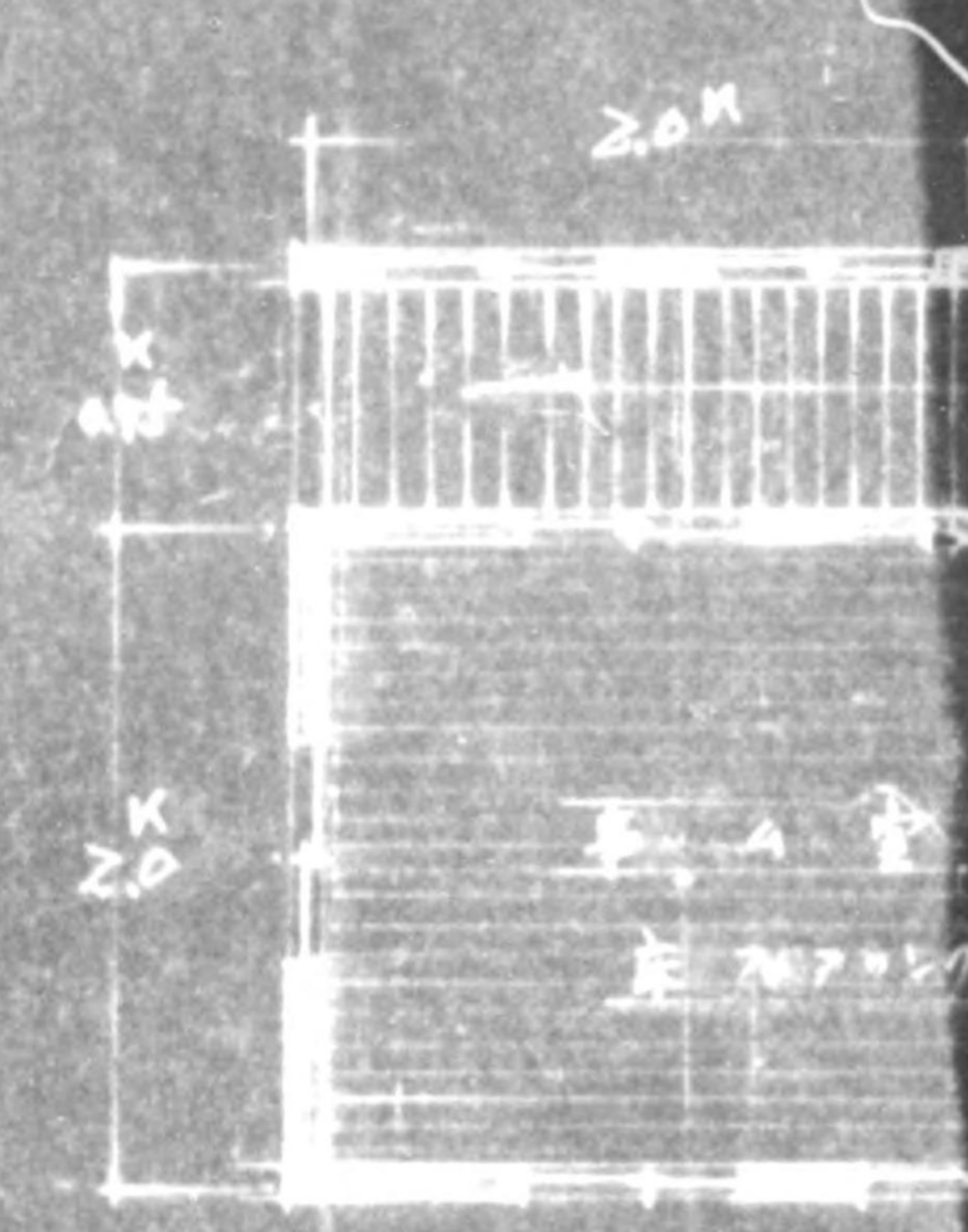

式階平面

平面図



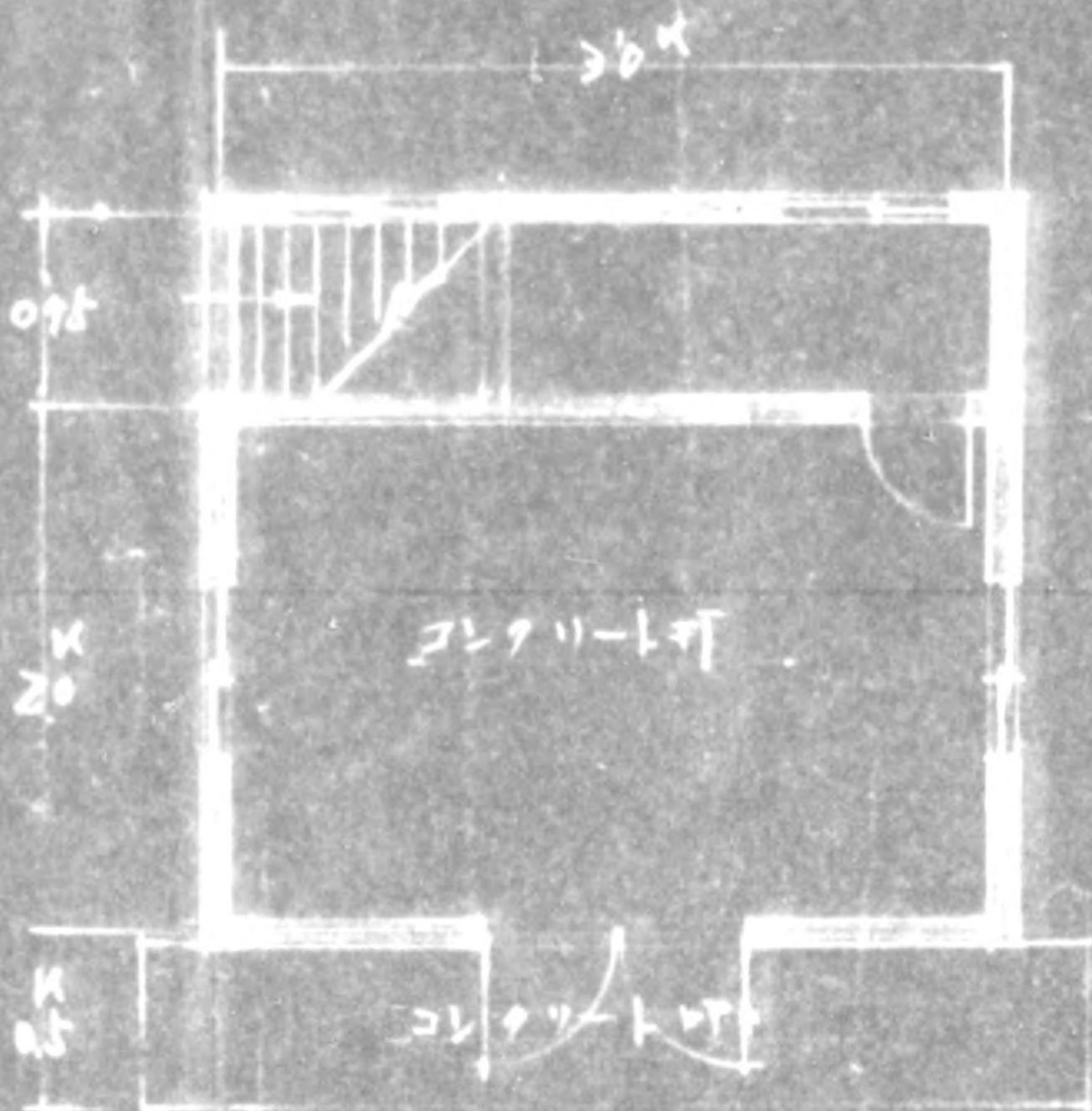

虎借平面図

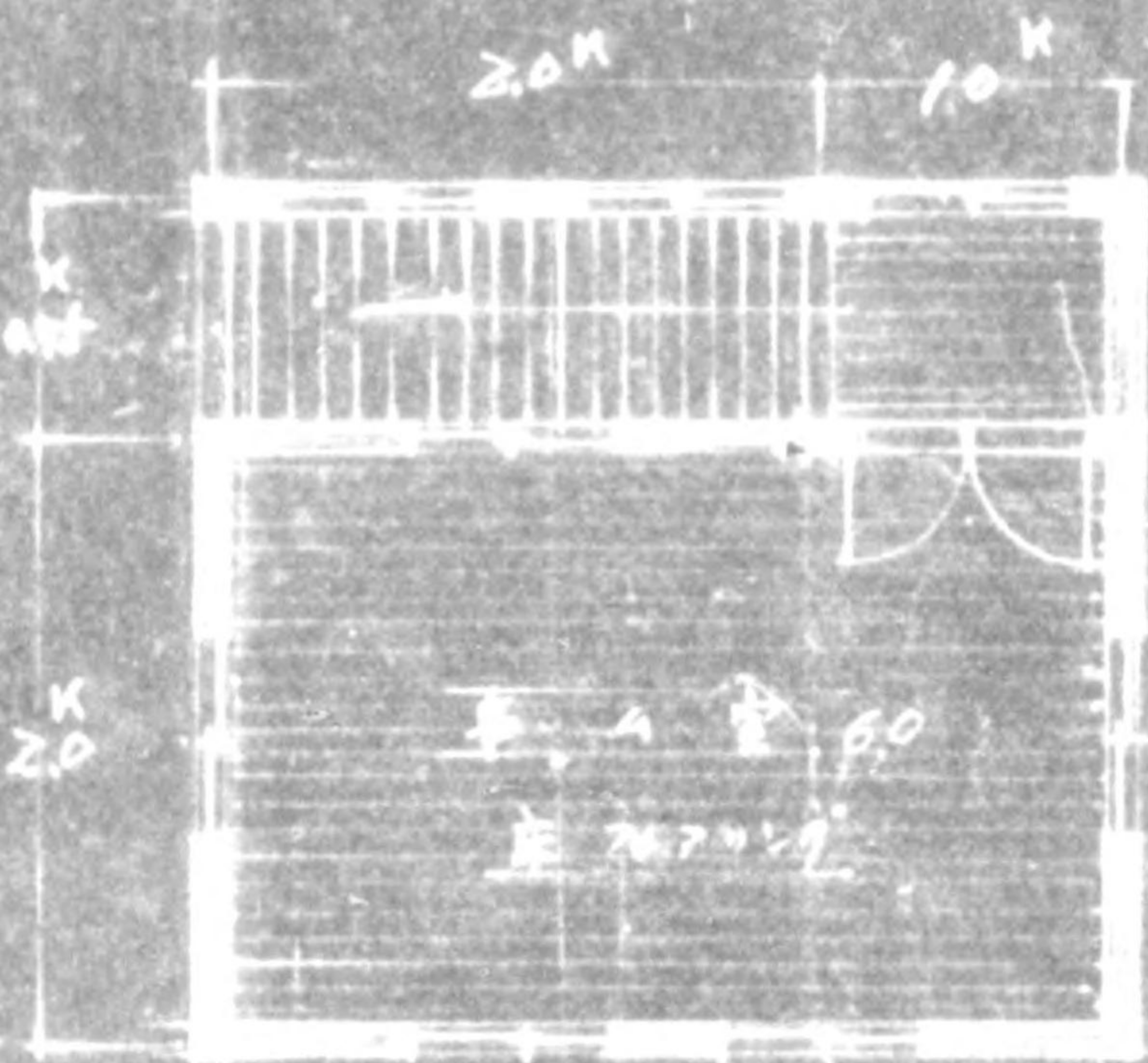

武借平面図

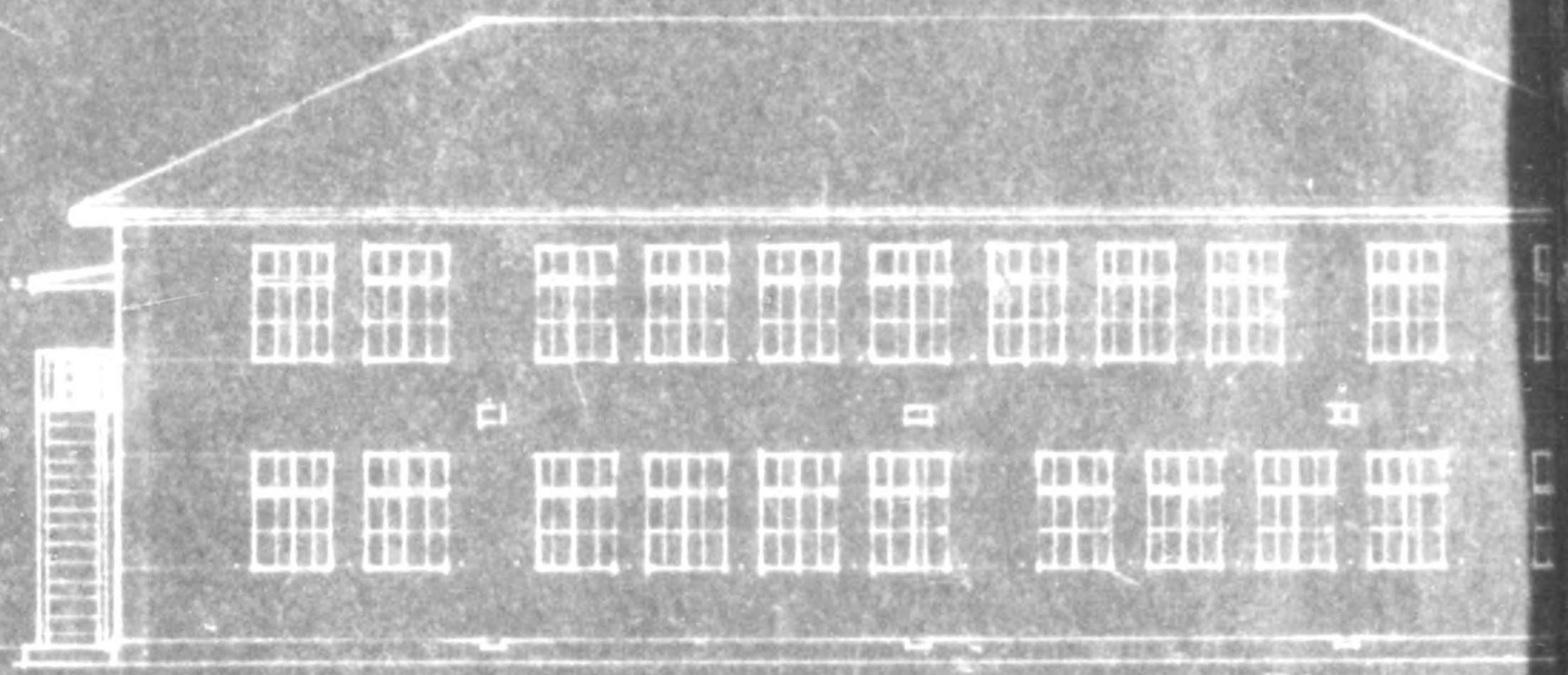

南側立面図

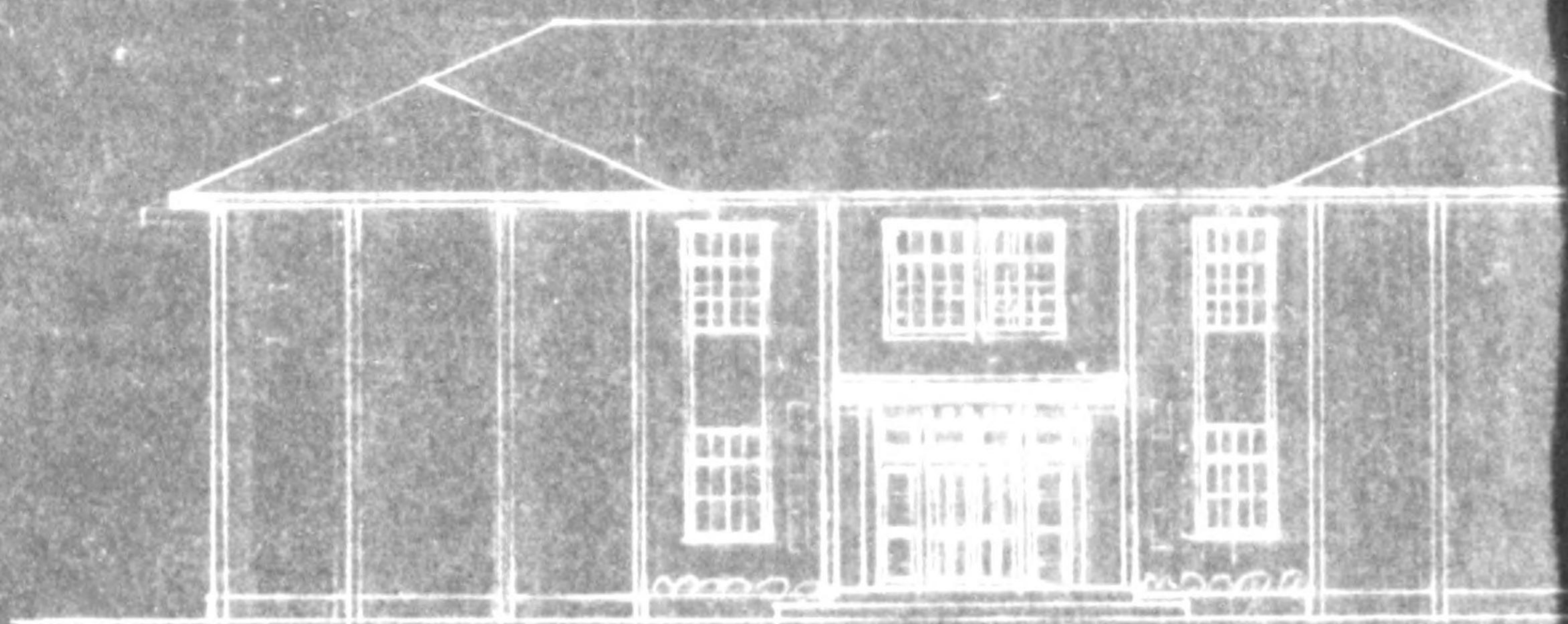

北側立面図

係	圖	工事名	東京都浅草保徳町新築工事
主	圖	圖名	平面及立面配設圖
任	圖	縮尺	100 分之二
設	圖	卷號	全葉1内No. 7
計	圖		
製	圖		
圖			東京都建築局工事課營繕第一係

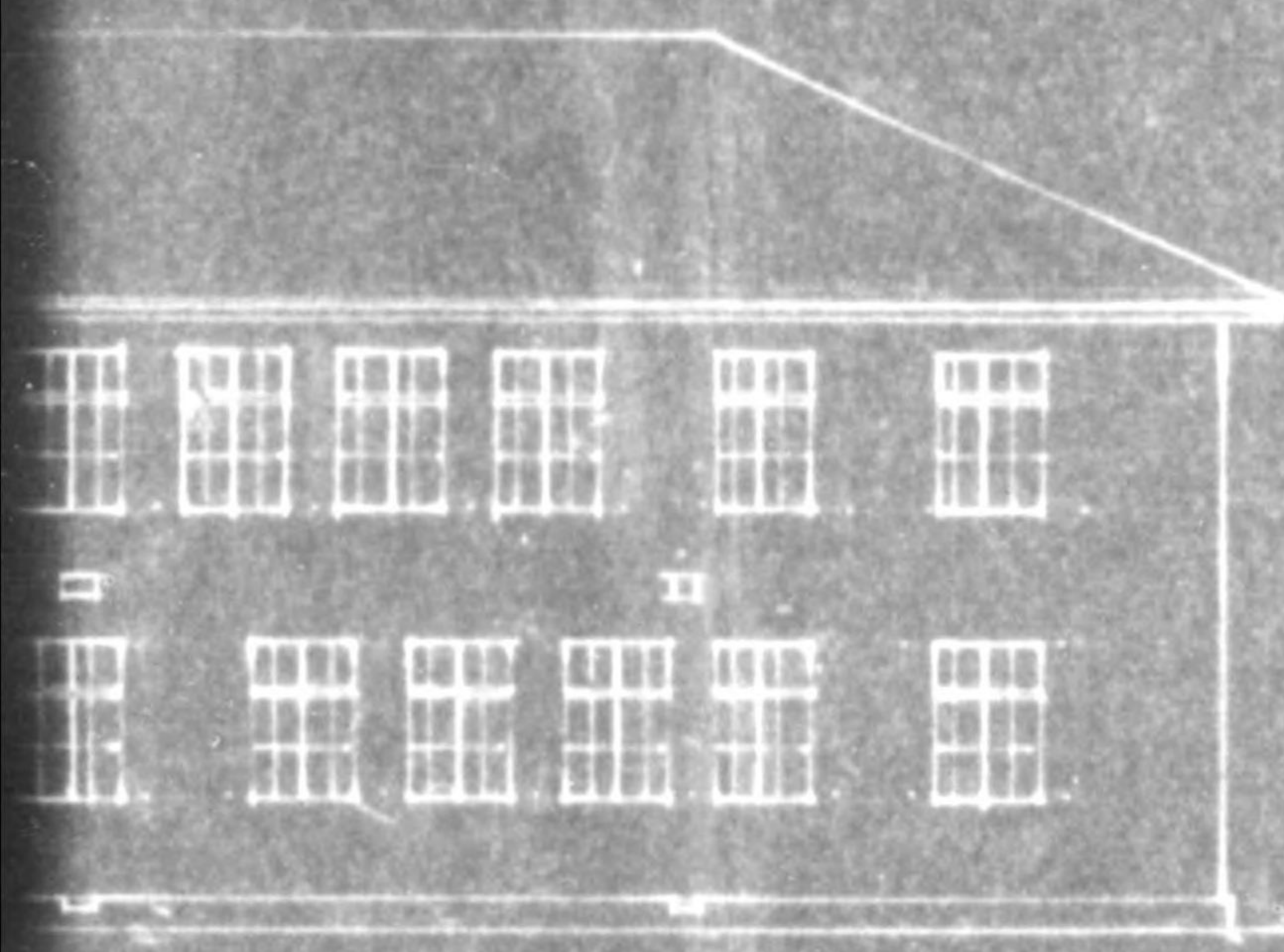

正面圖



西側立面圖

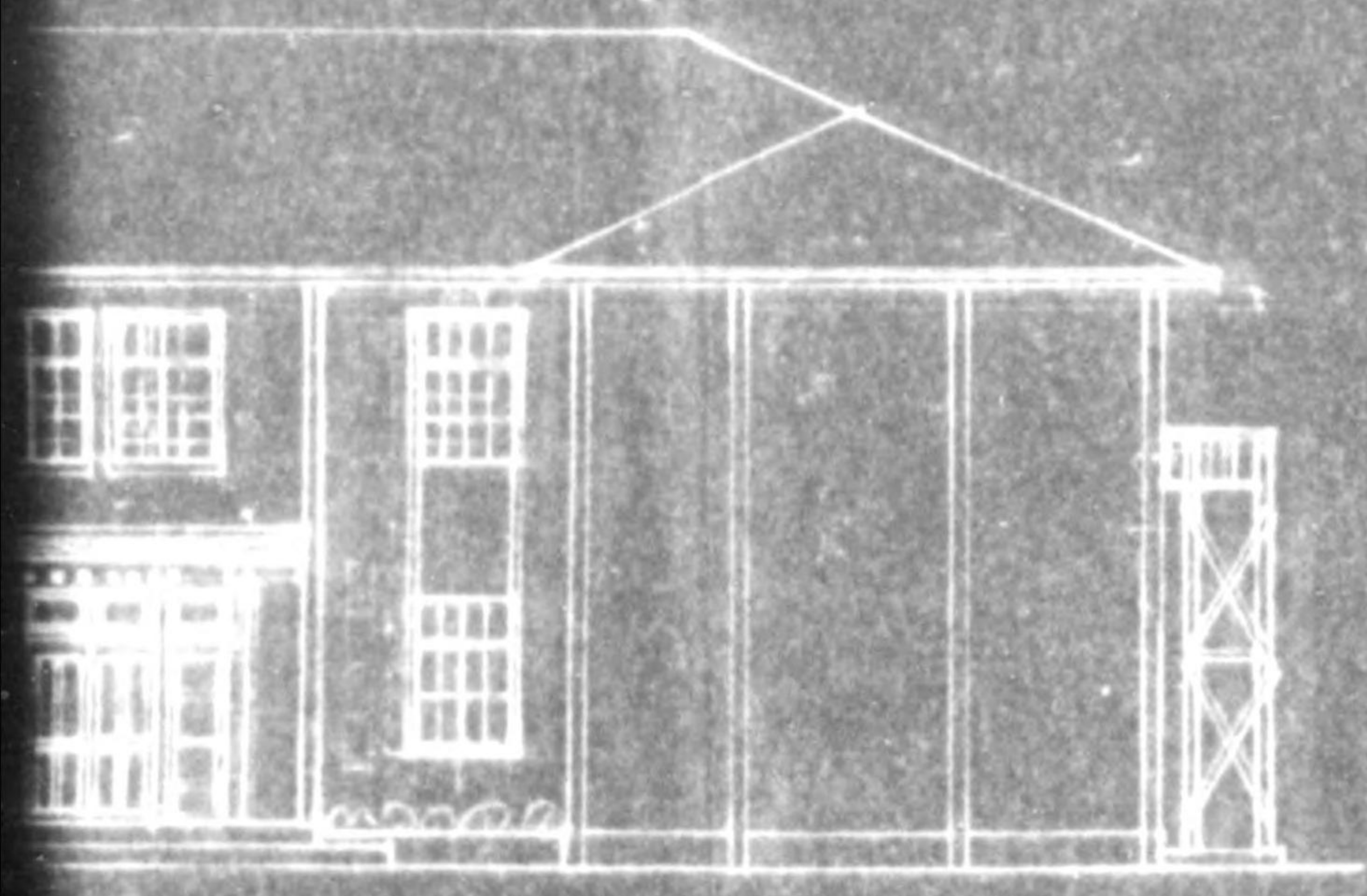

立面圖



東側立面圖

浅草小学校

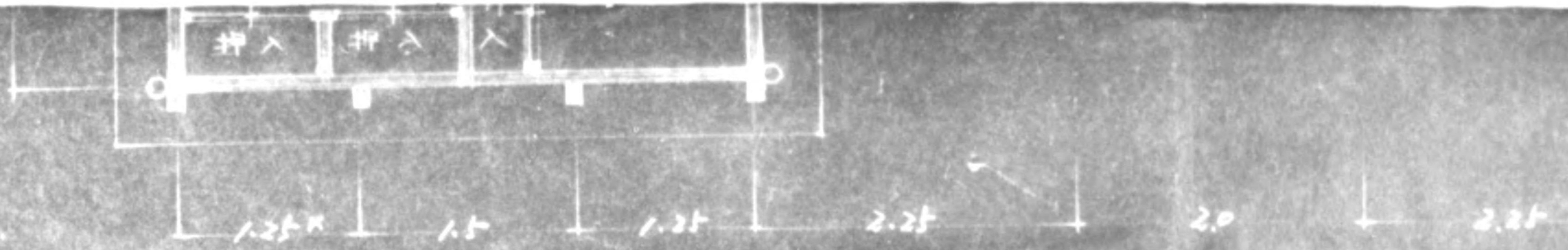

二階 階 平面 図

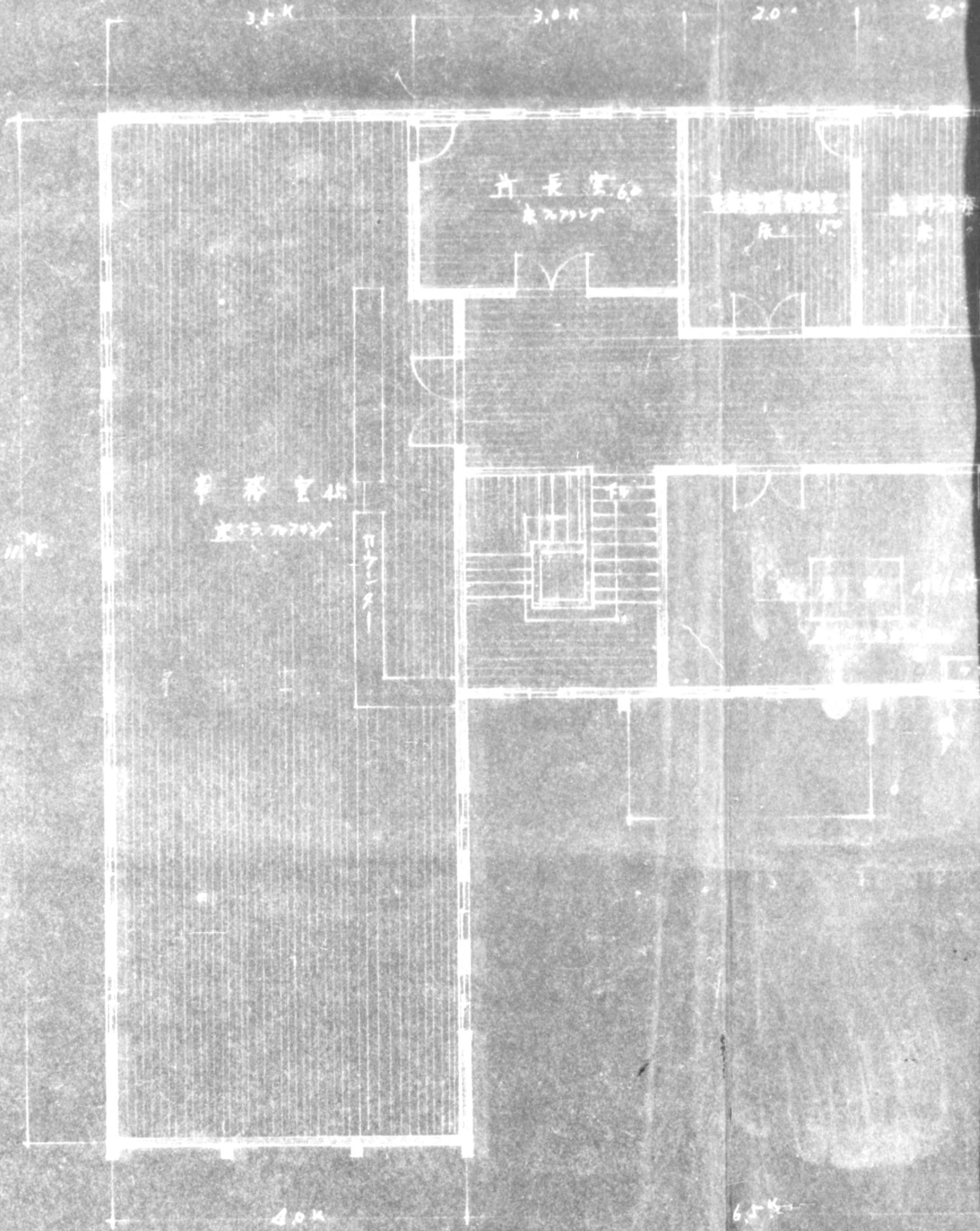

一階 階 平面 図

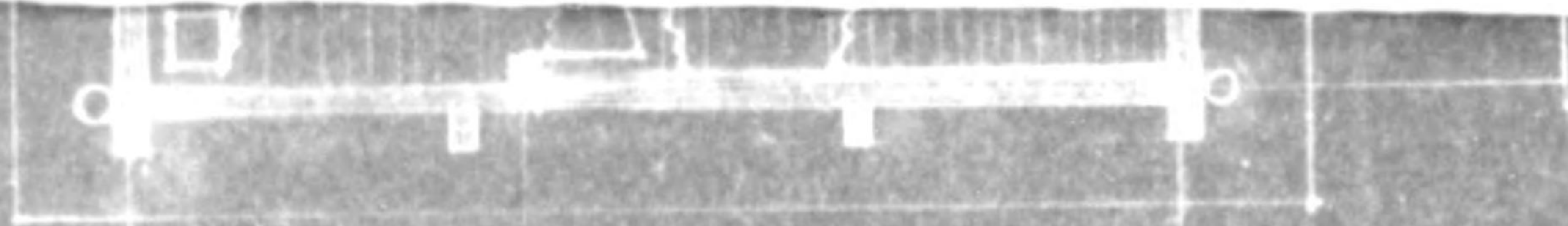

20

2.25

15

25K

窗 平 面 图

2.0

2.0

4.0K

4R

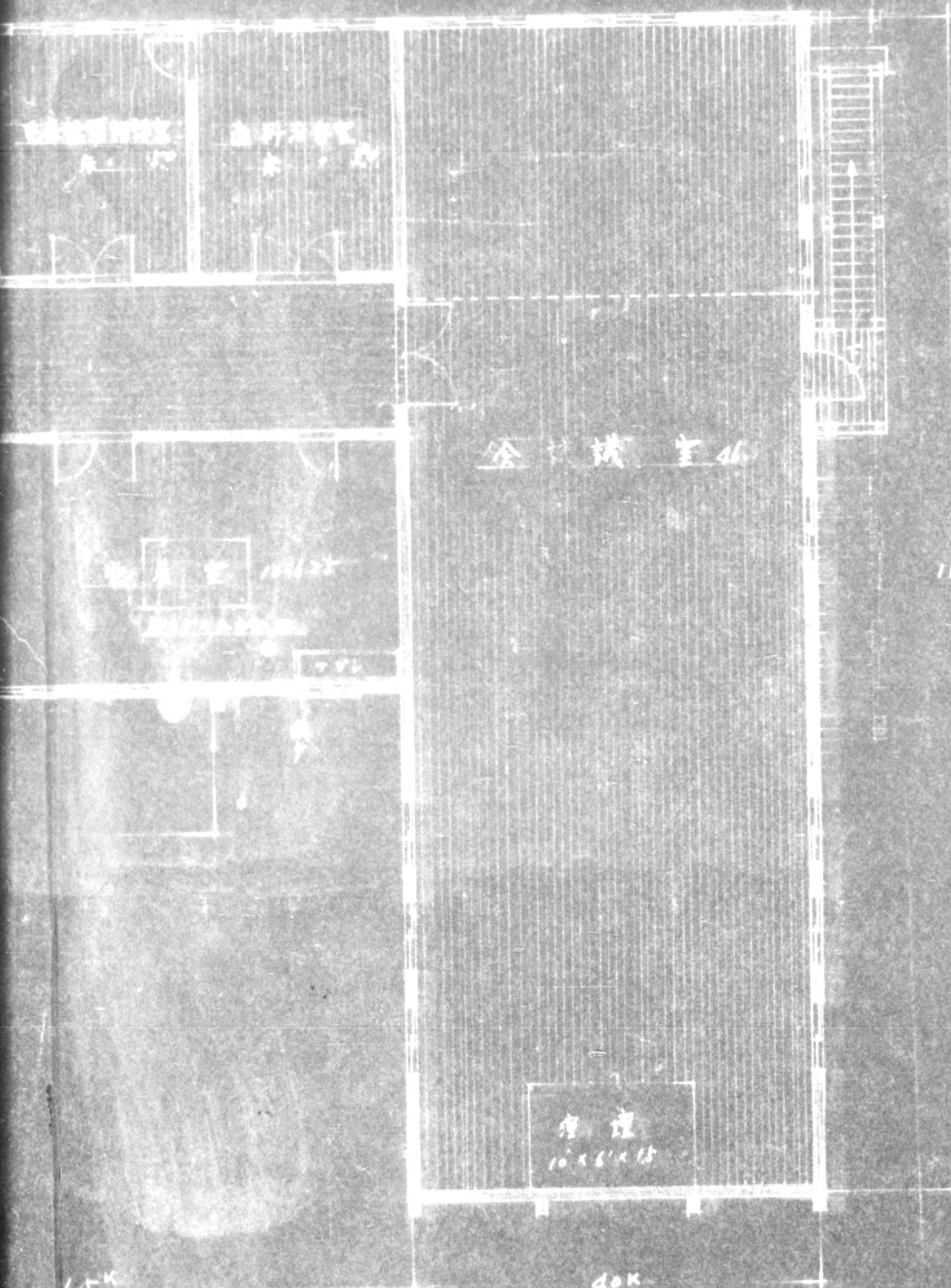

窗 平 面 图

6.5K

4.0K

北側土面

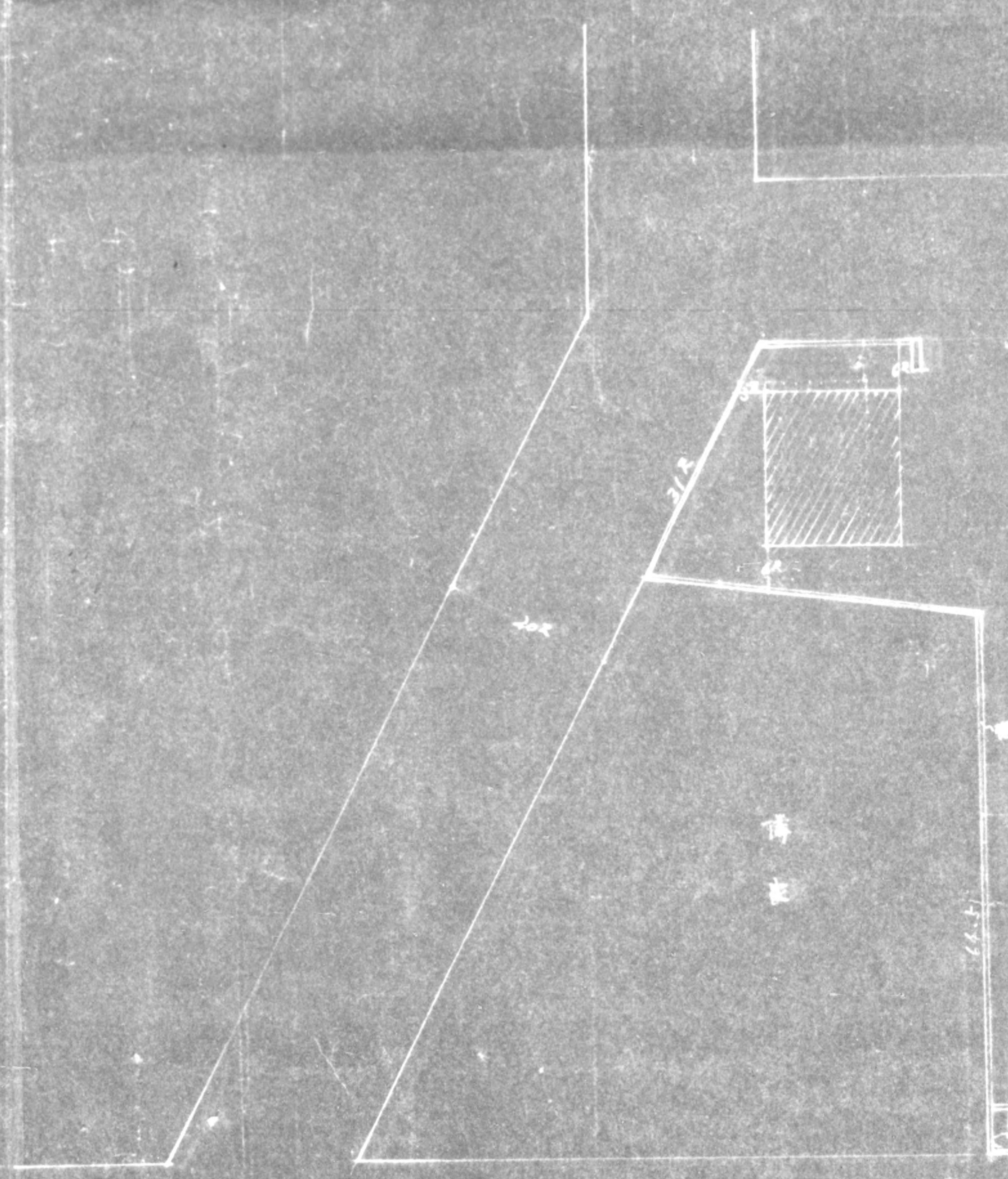

地積面積	305坪50
倉庫建坪	136坪25
庭坪	270坪50
倉庫建坪	8坪08
庭坪	16坪16

775013

北側立面圖

東側立面圖

茂草小学校

19.5

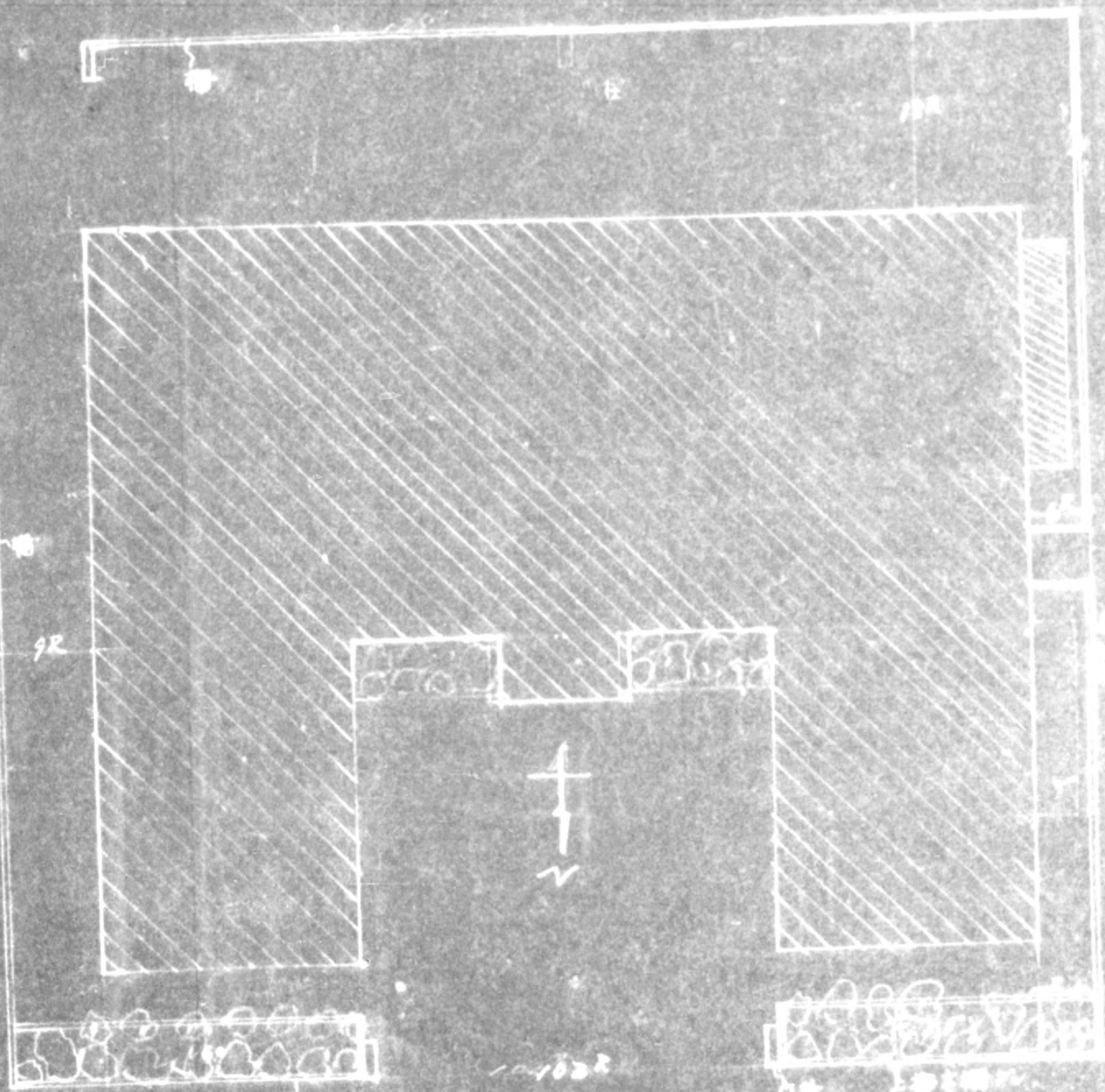
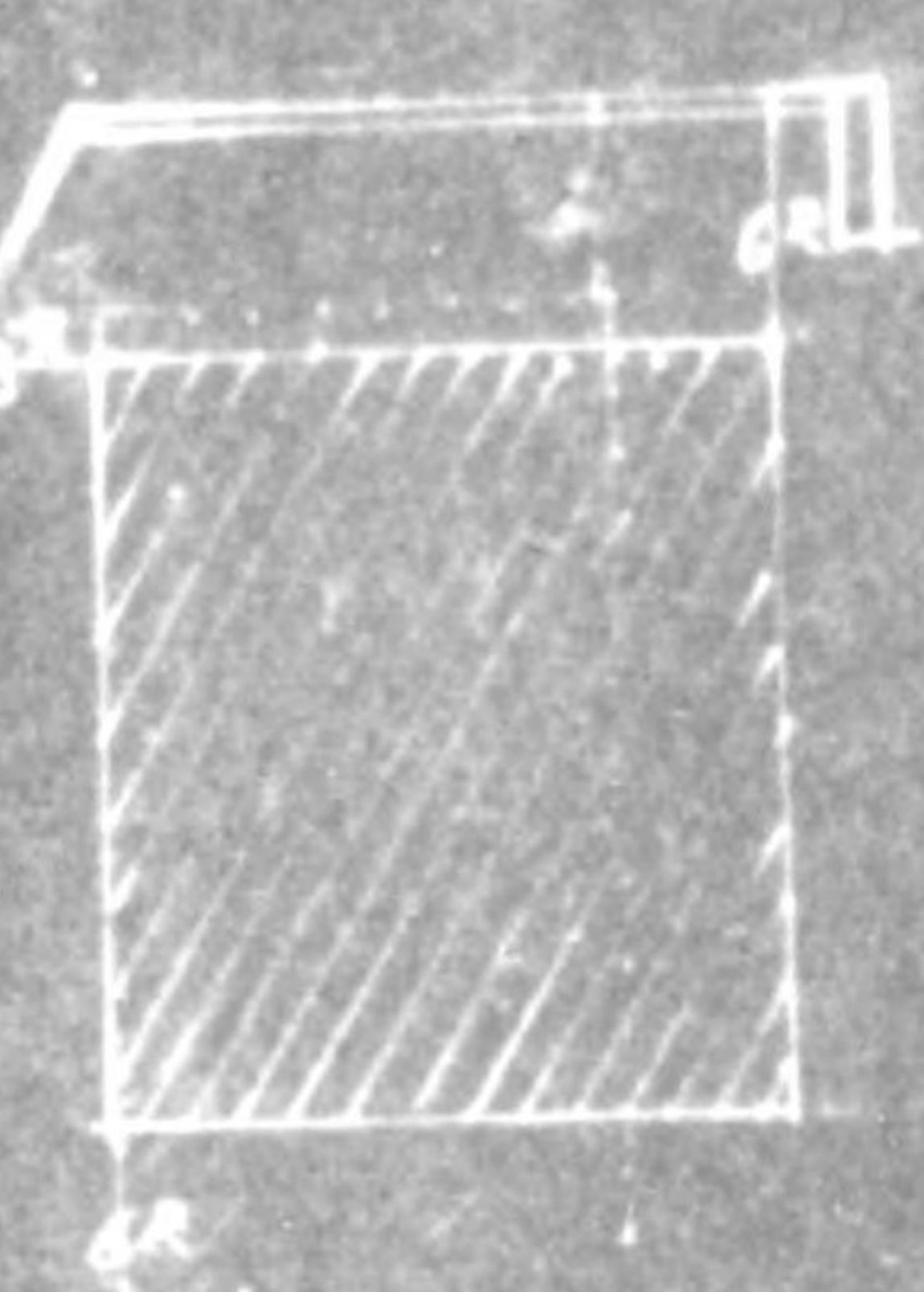

溝
溝

9R



溝
溝

36.5

- F 50
- 25
- 50
- 09
- 16

東側立面圖



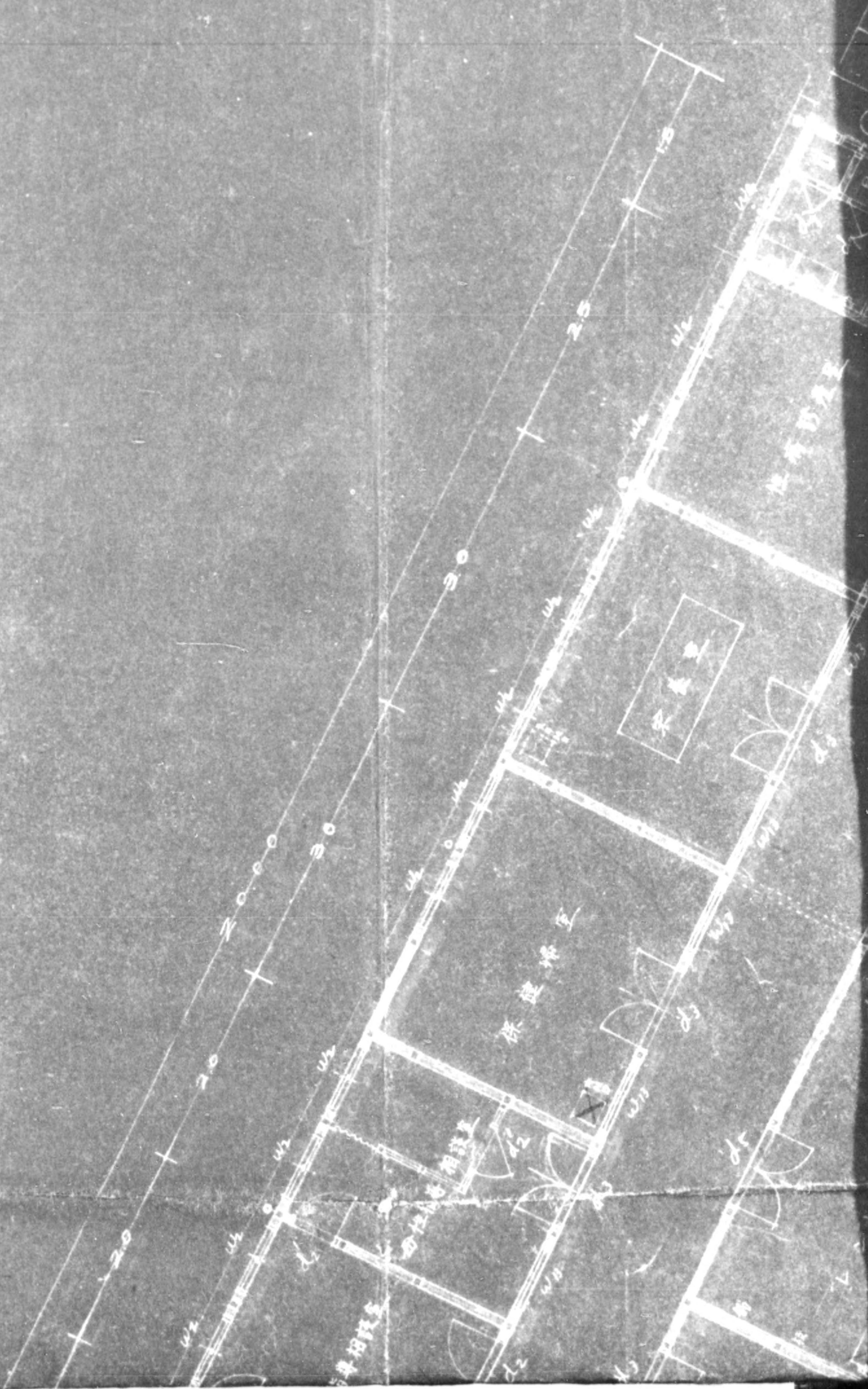

所 健 保 情

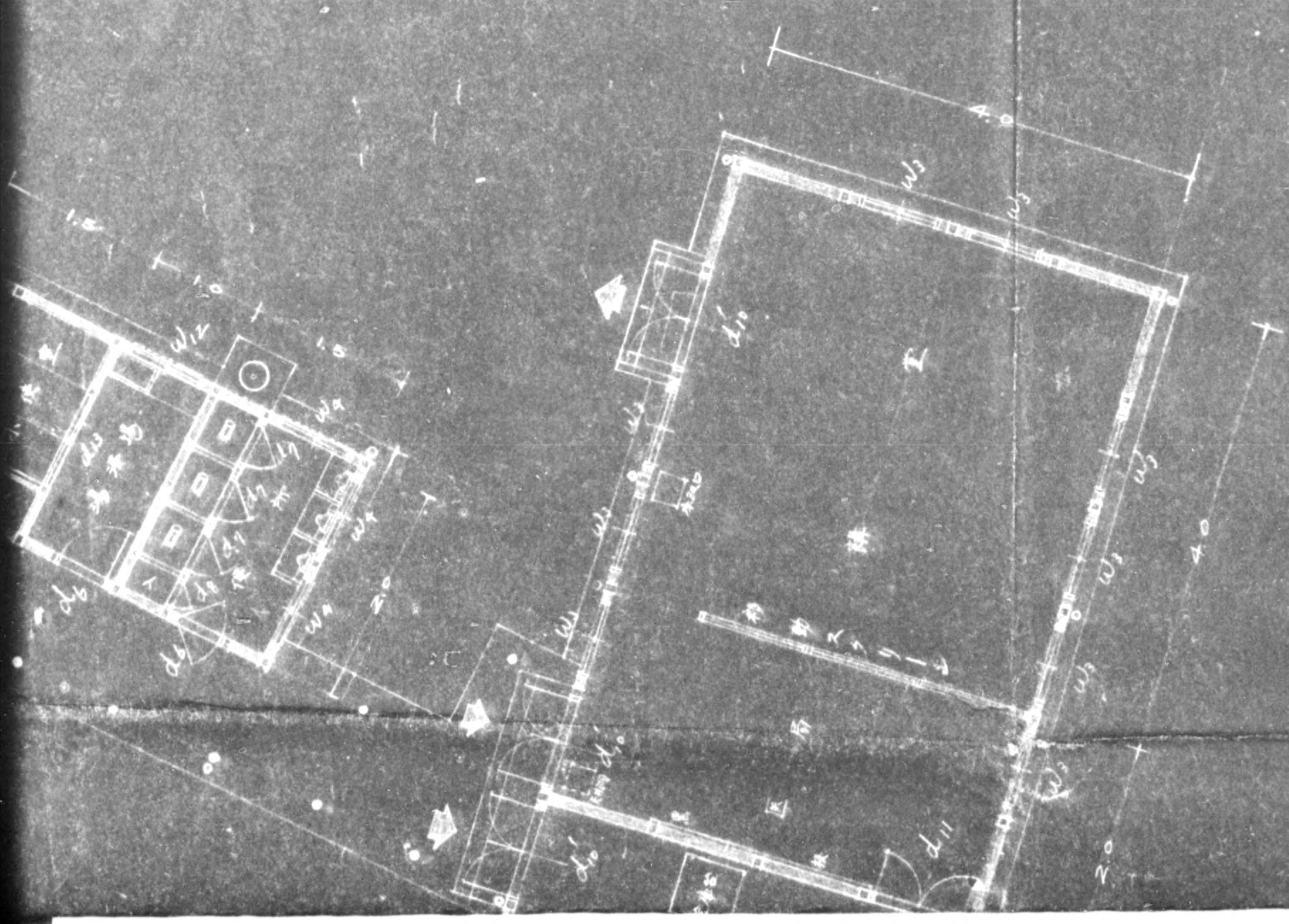

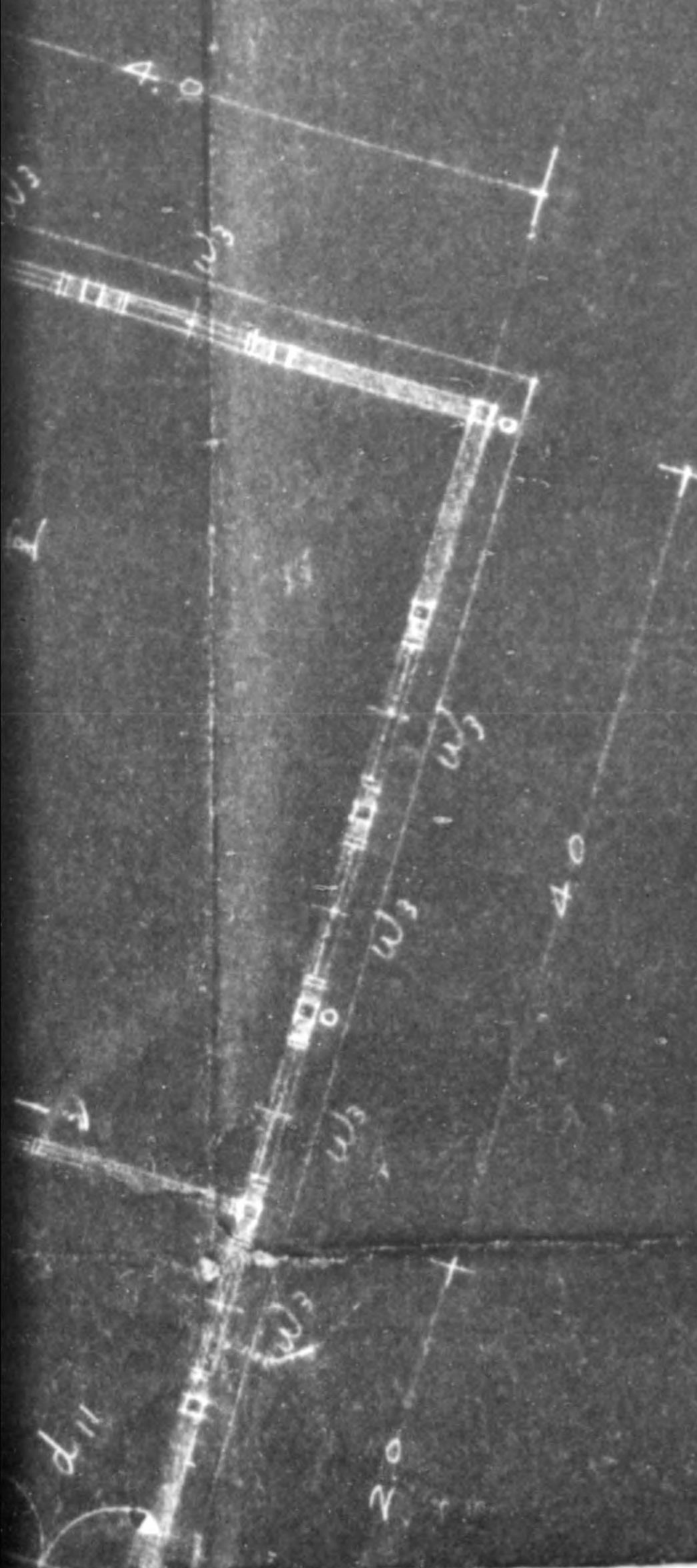

775013

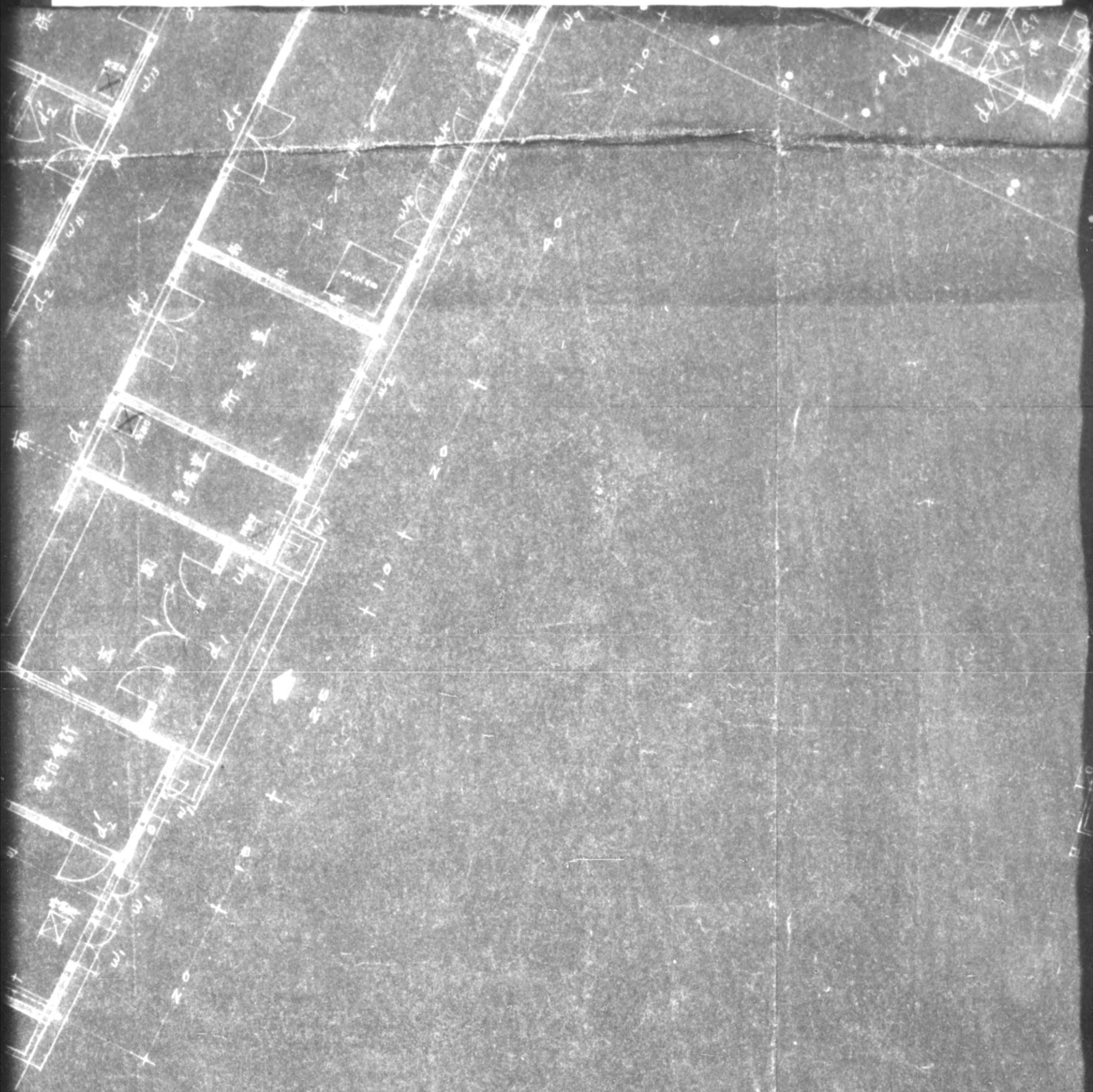

平面图



1/100

工	圖
縮	東
卷	
第	
一	

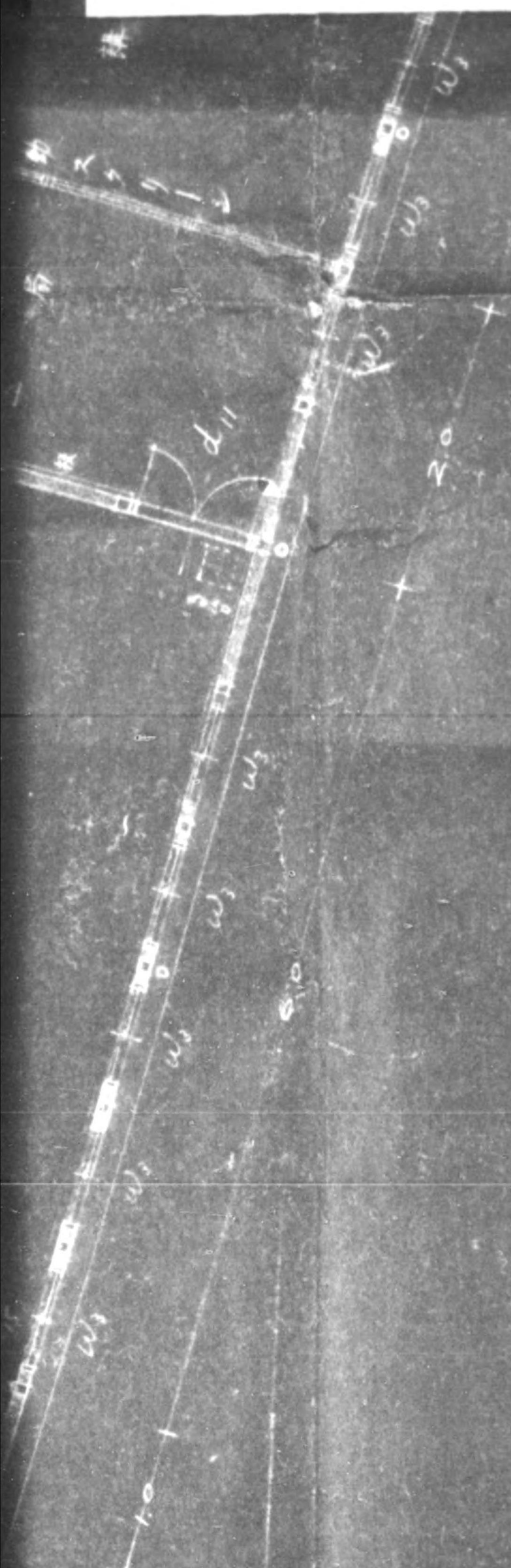

6

工	事	名	東京都淀橋保健所新築工事
圖	名	平	面 圖
縮	尺	百	分 之 一
日	期		24年12月23日
番	號	全	業 / 内 15. 1
設	計	部	東京都建築局工事課廳舎建設係

二 階 平 面

36.75 坪

33.0
21.0

講
堂

775013

面
坪

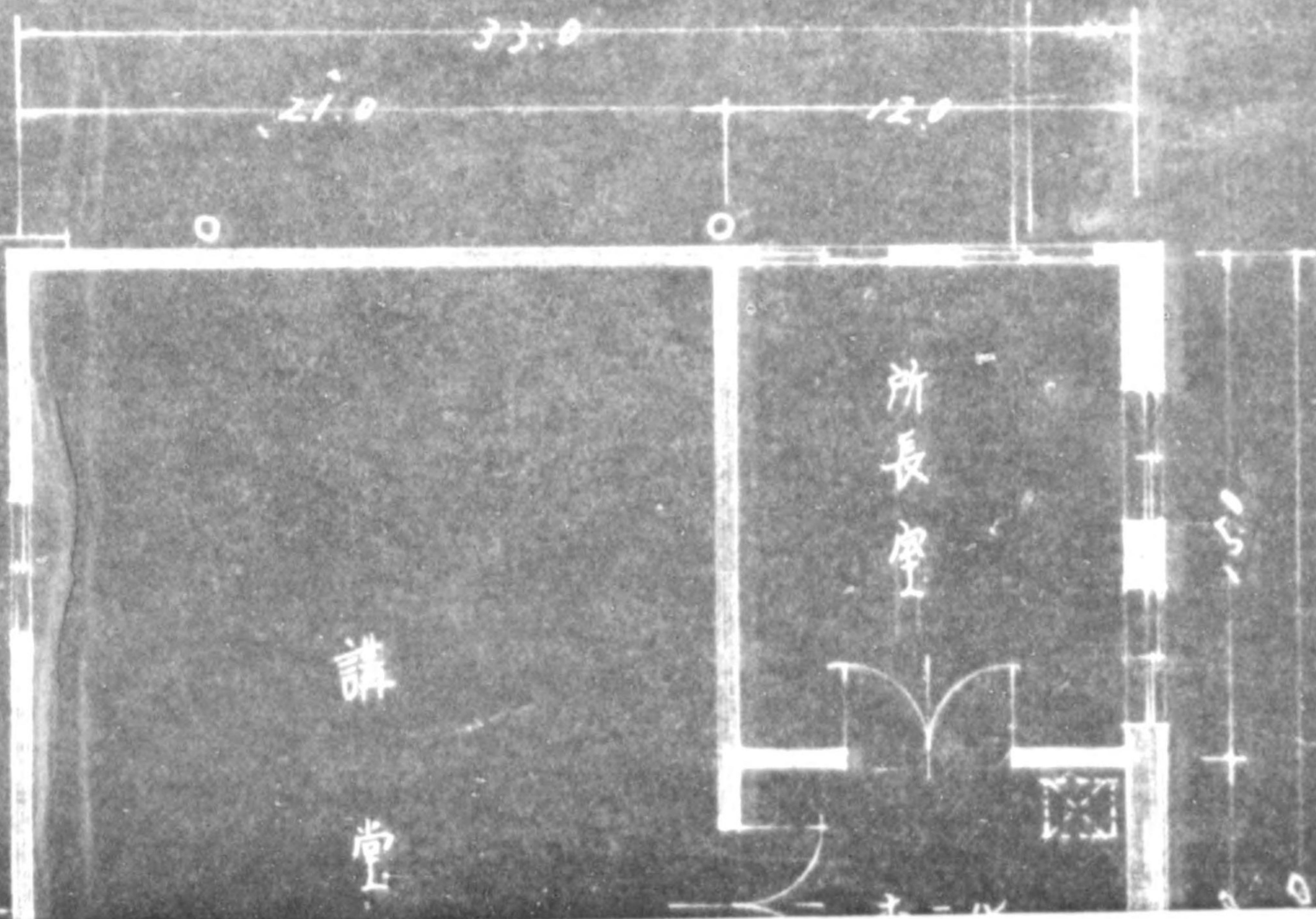
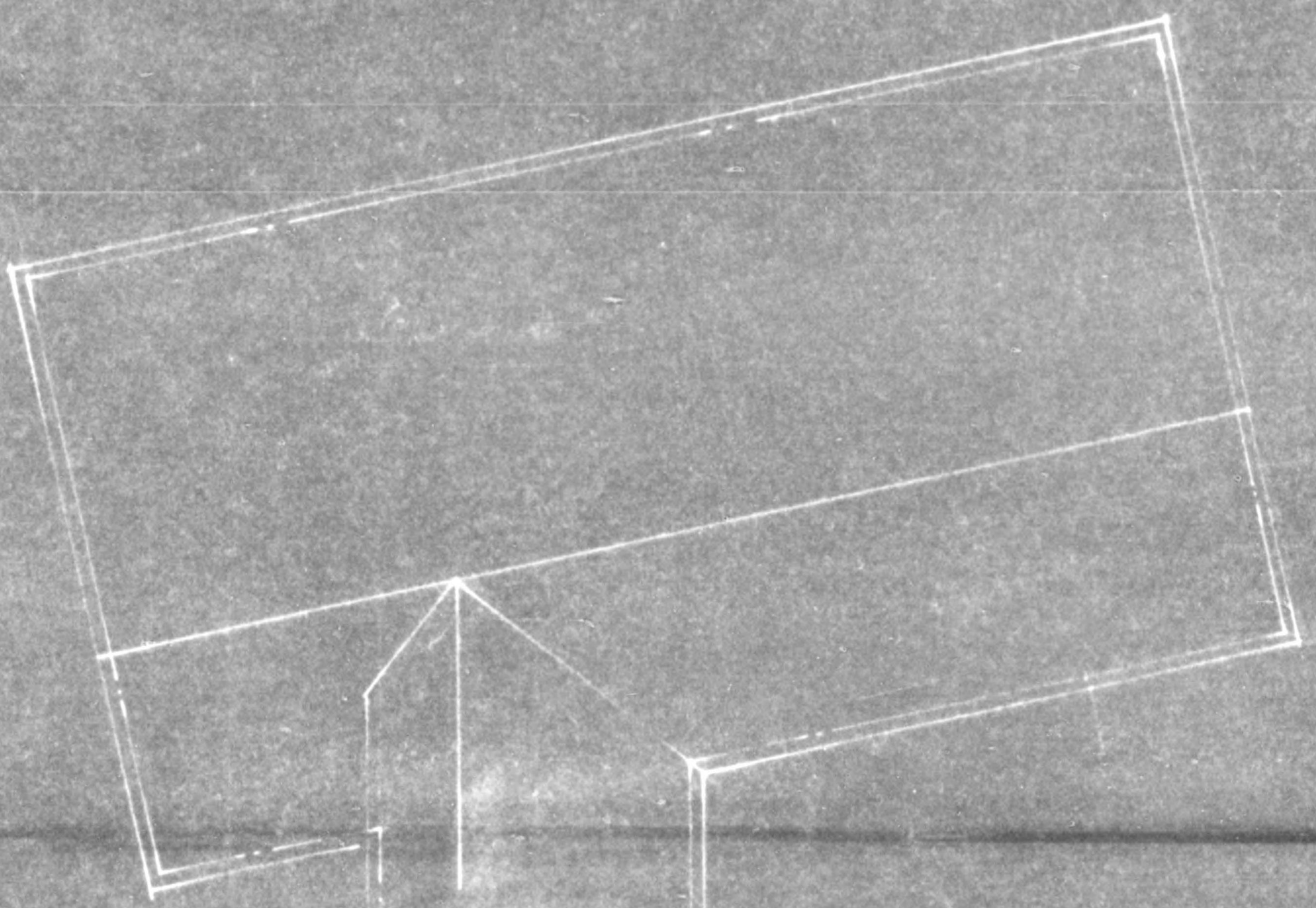

33.0
21.0 12.0

所長室

講堂

5.0

2.0

775013

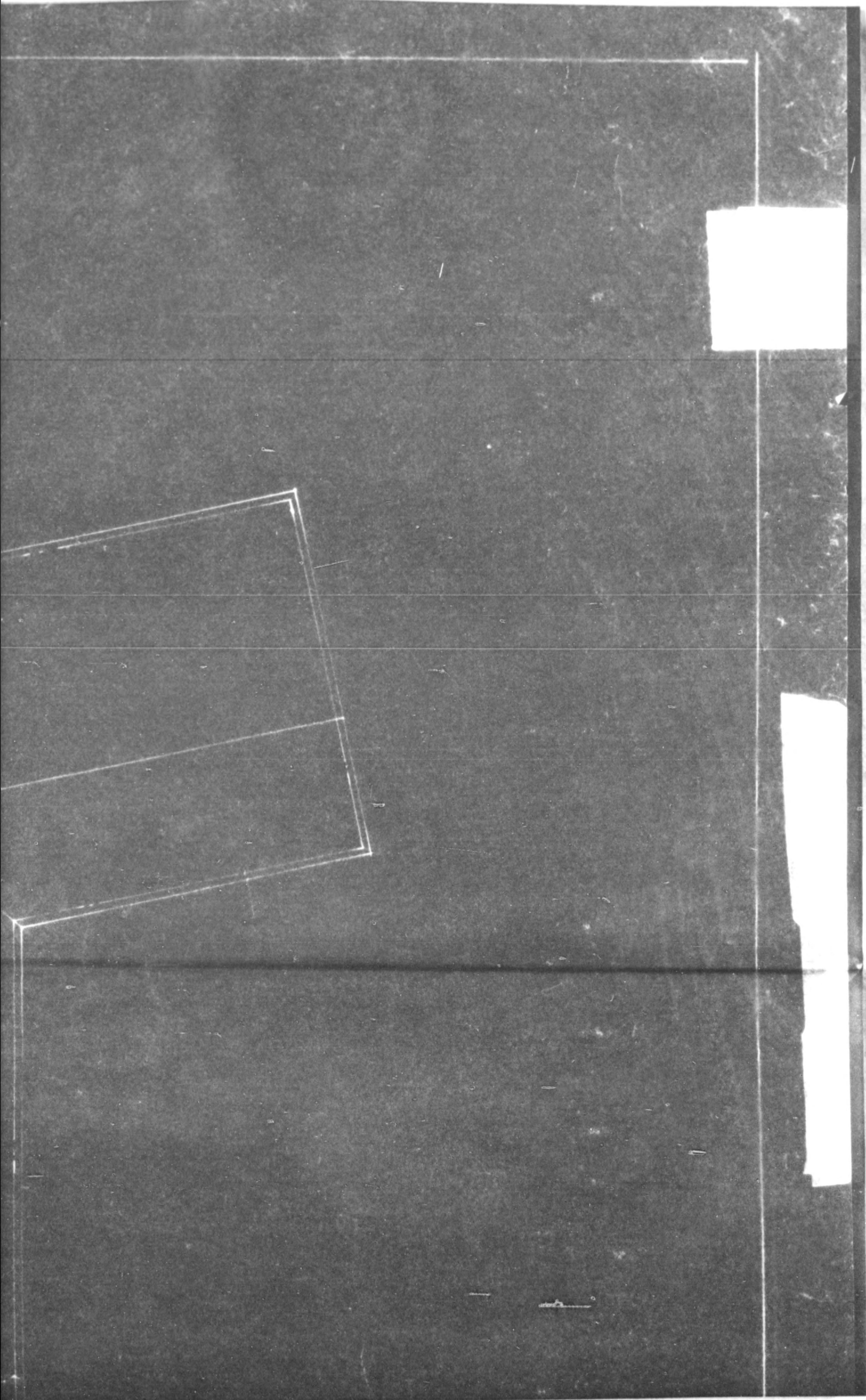

775013

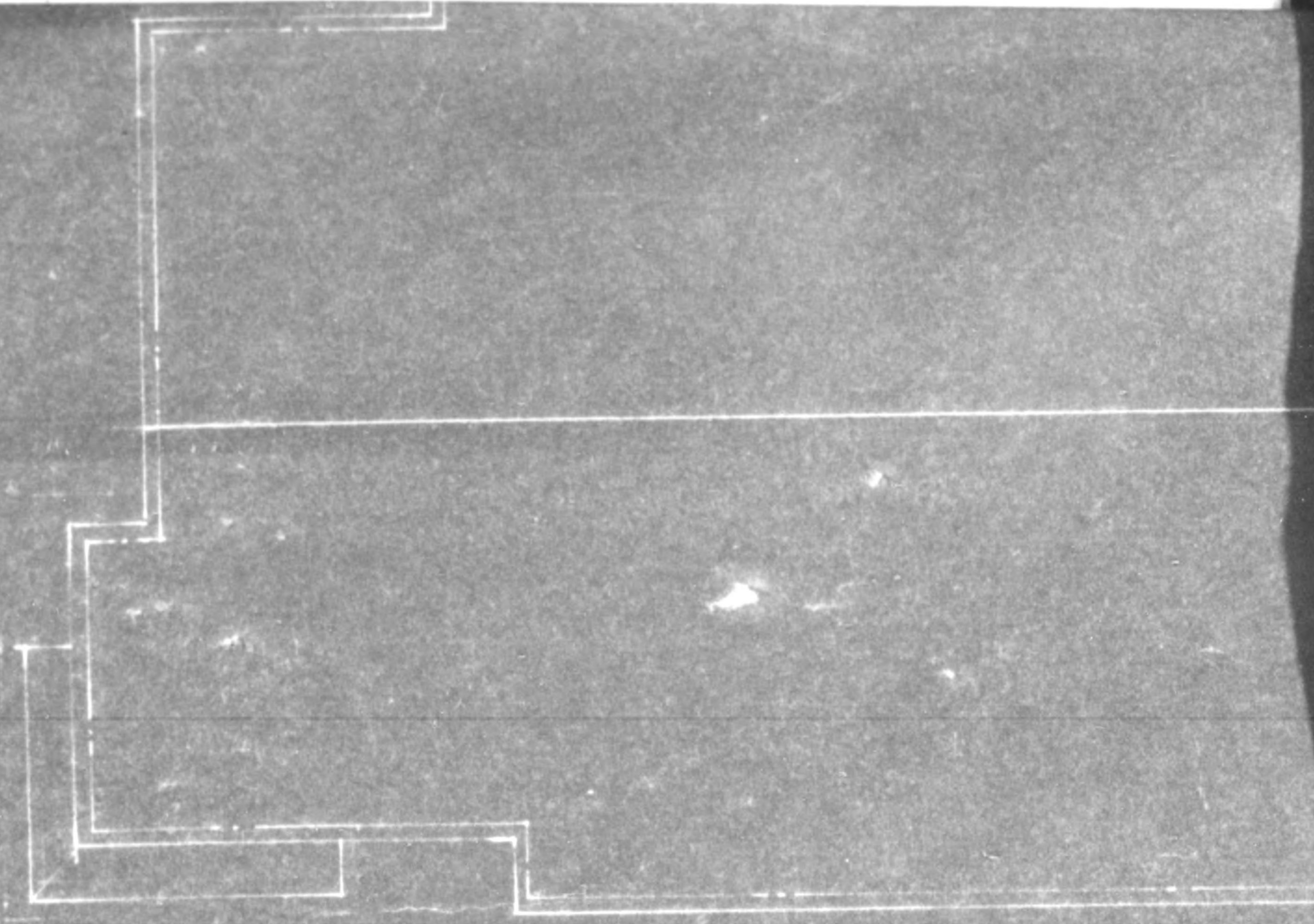

29.0



一階平面

167.00坪

111.0 (18.5K)

24.0

21.0

24.0

6.0

9.0

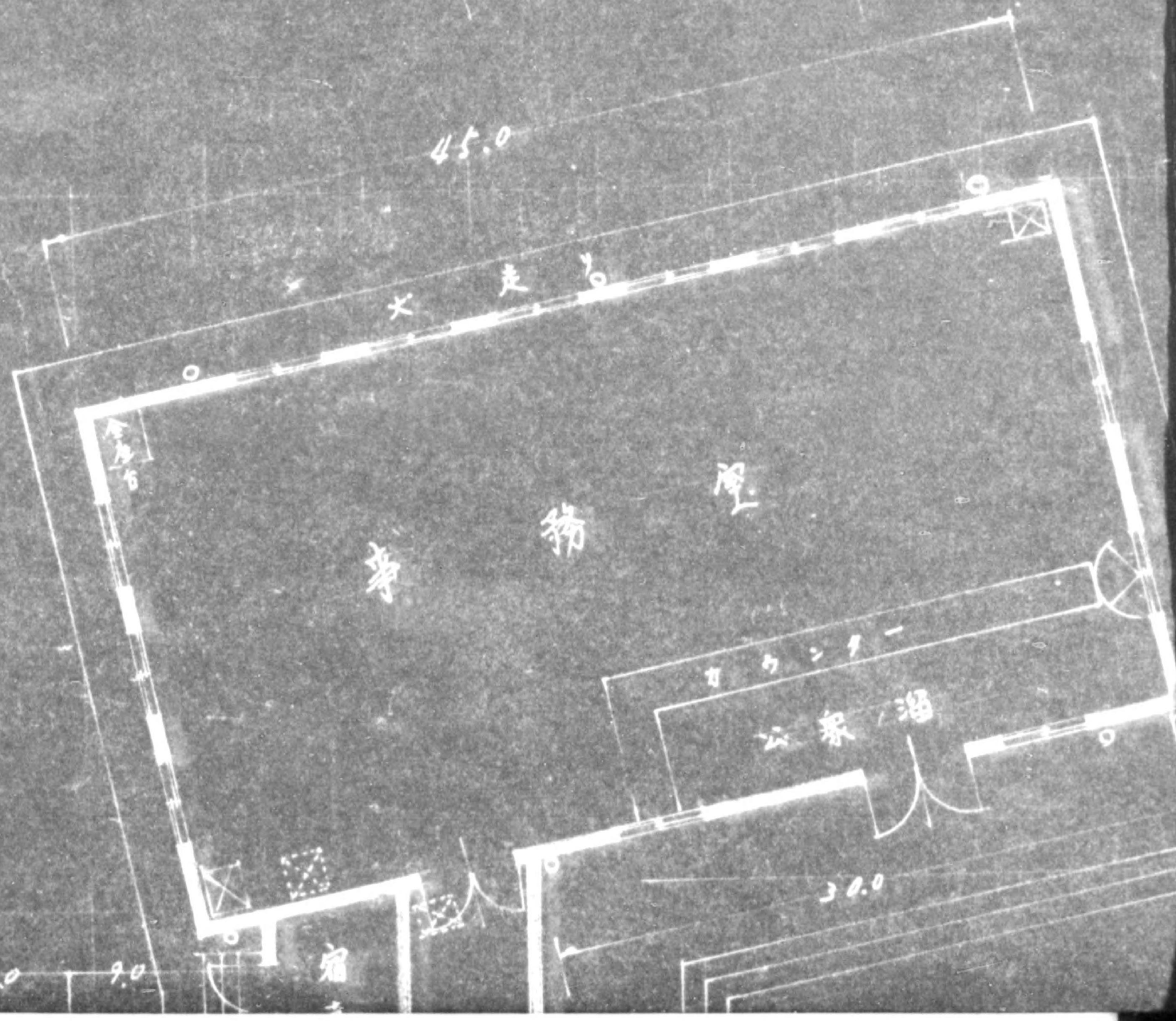
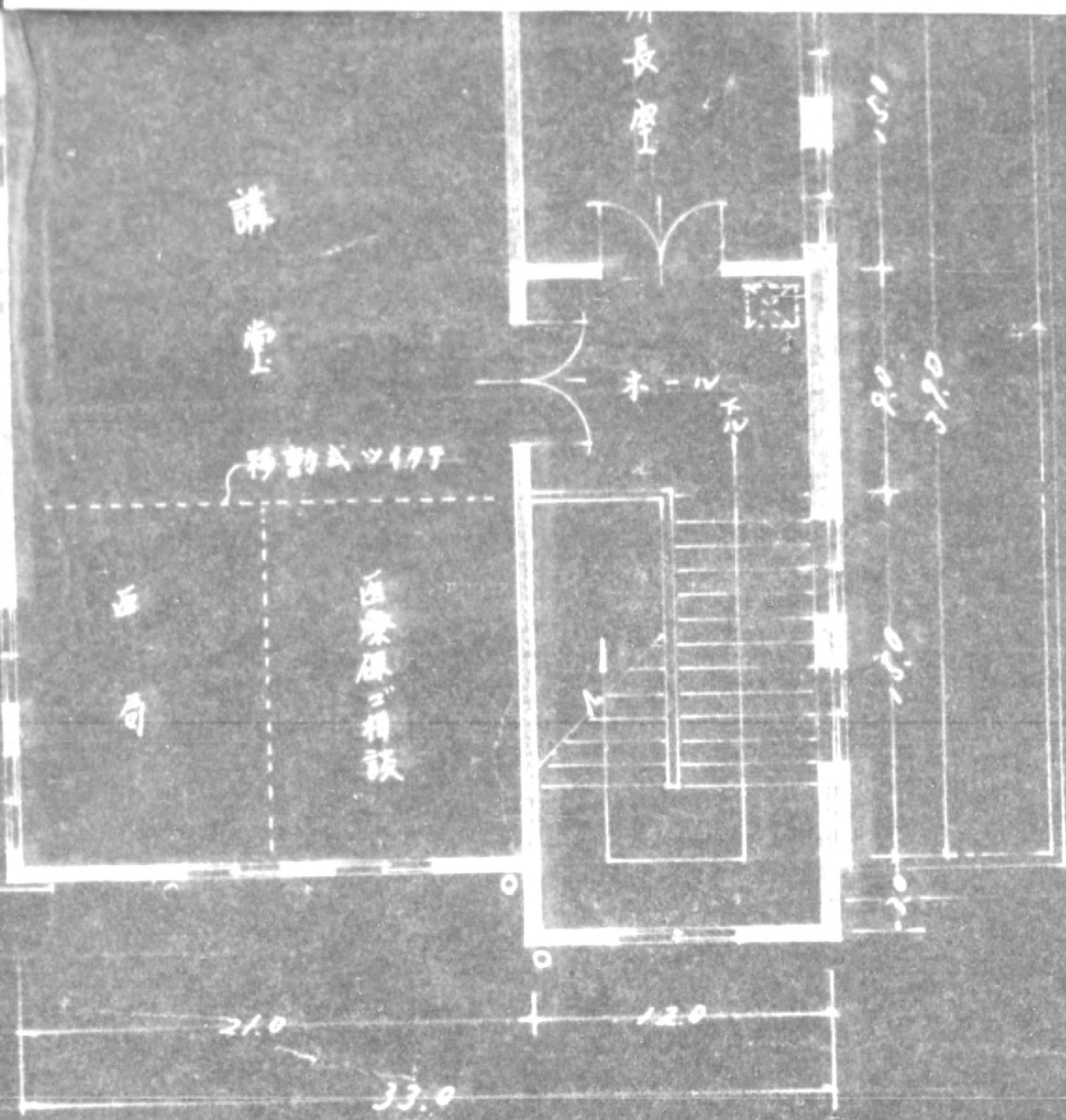

67.00坪

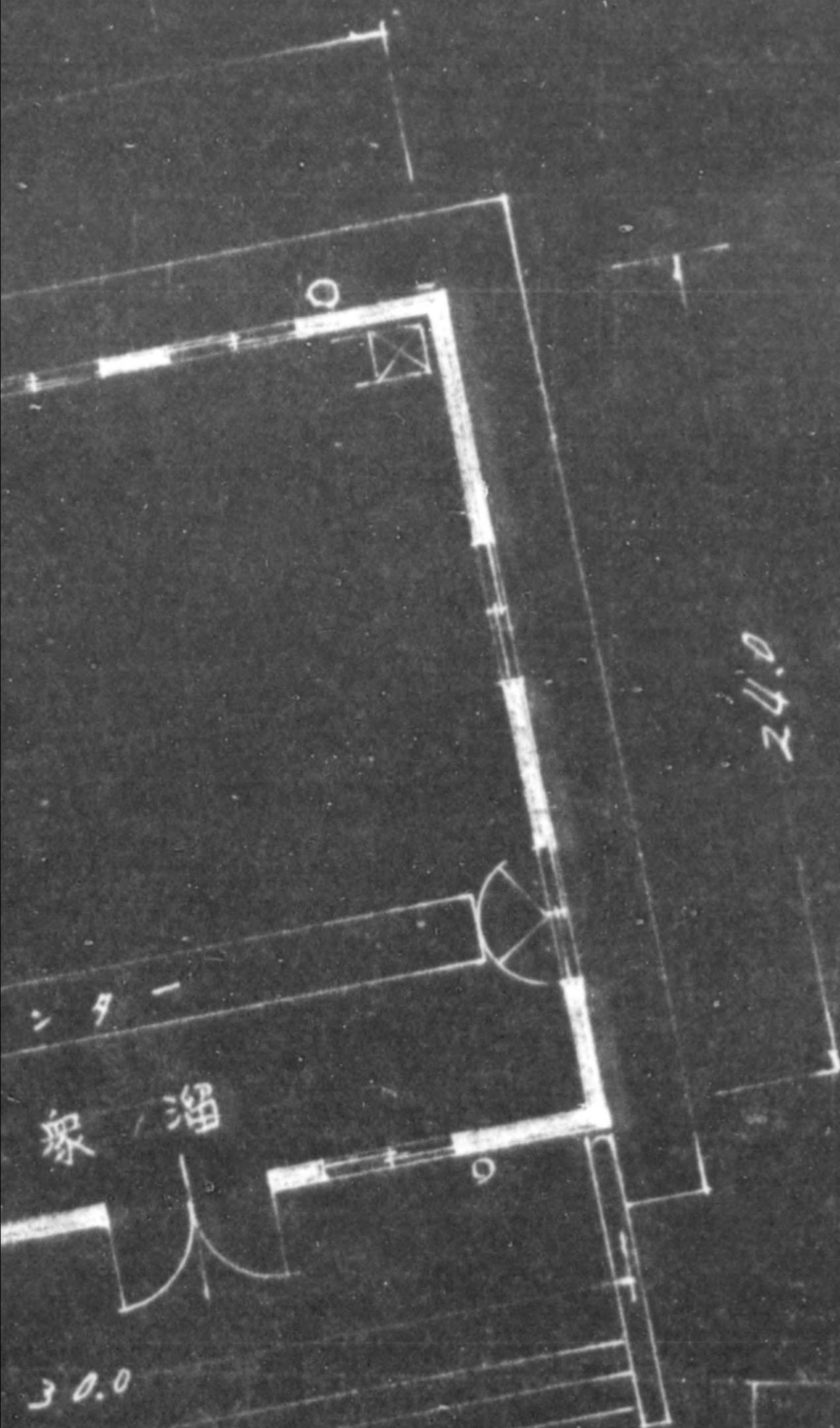

775013

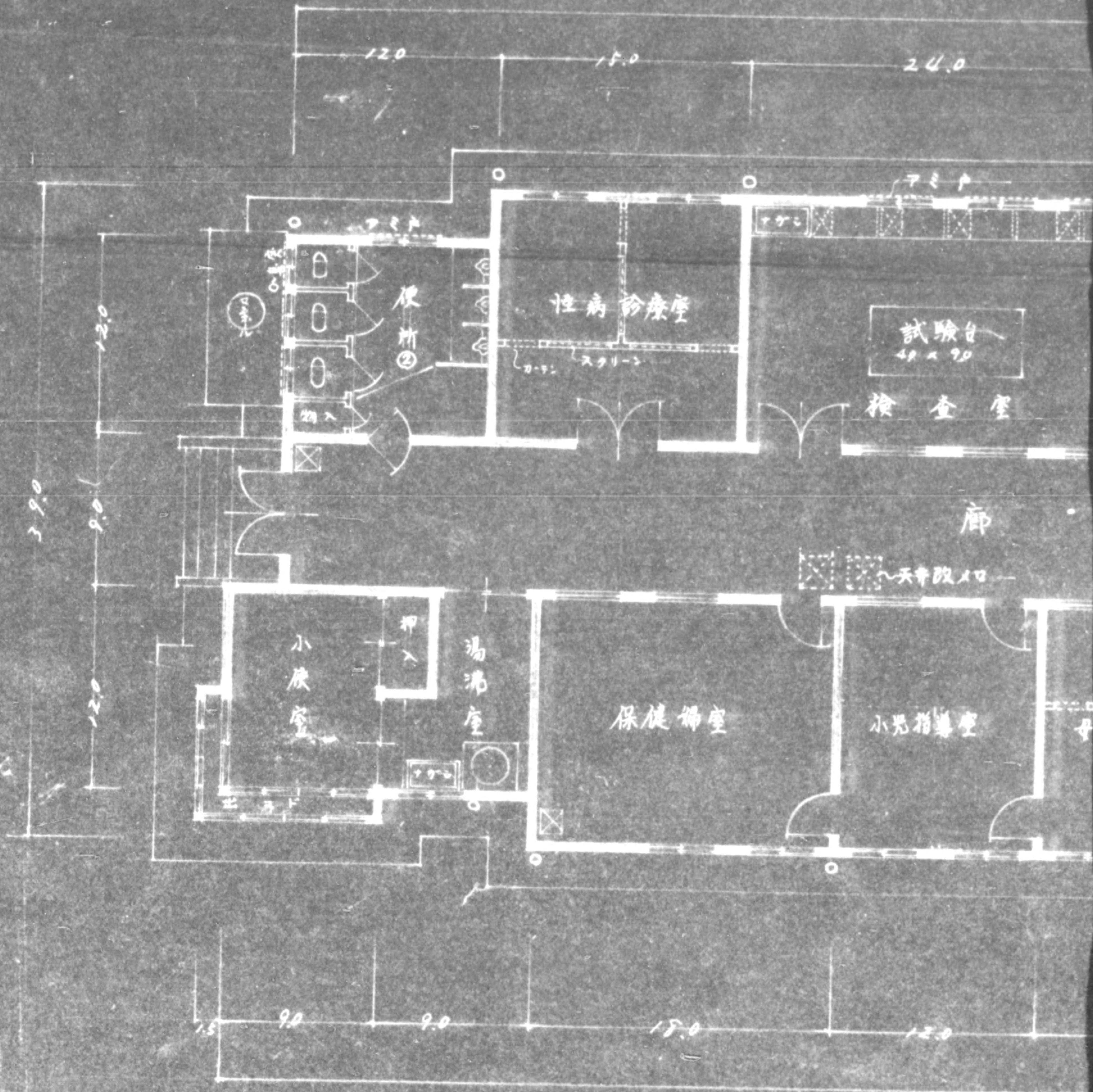

167.00坪

111.0 (18.5K)

24.0

21.0

24.0

6.0

9.0

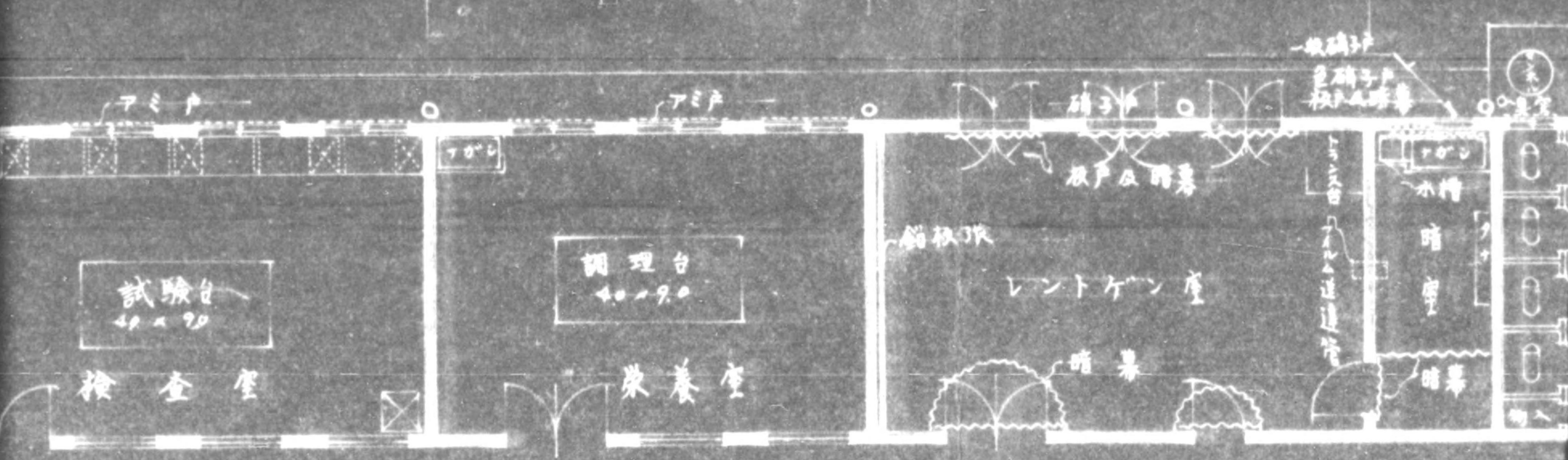

廊下兼待合

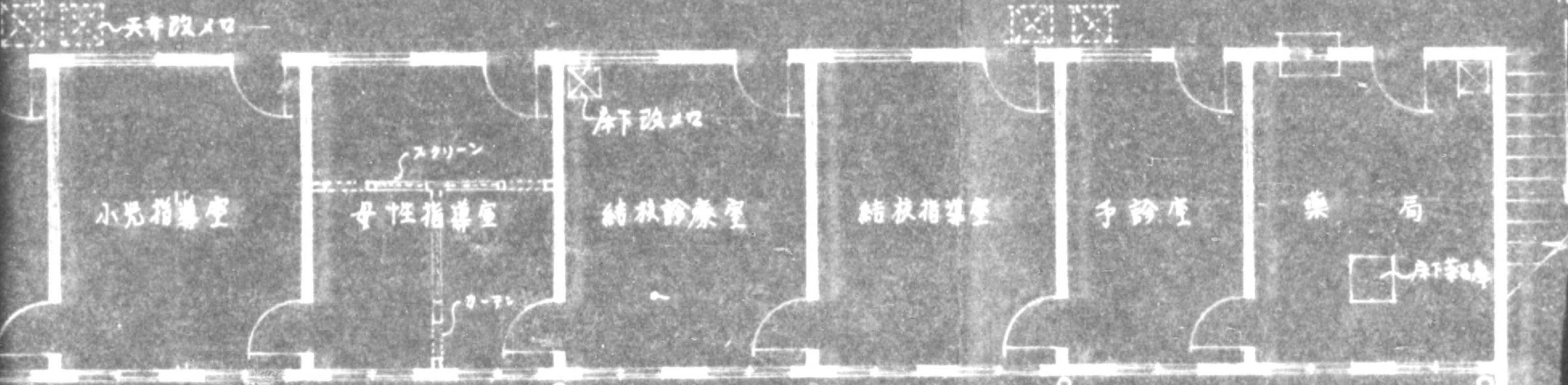

12.0

12.0

9.0

12.0

126.0 (21.0K)

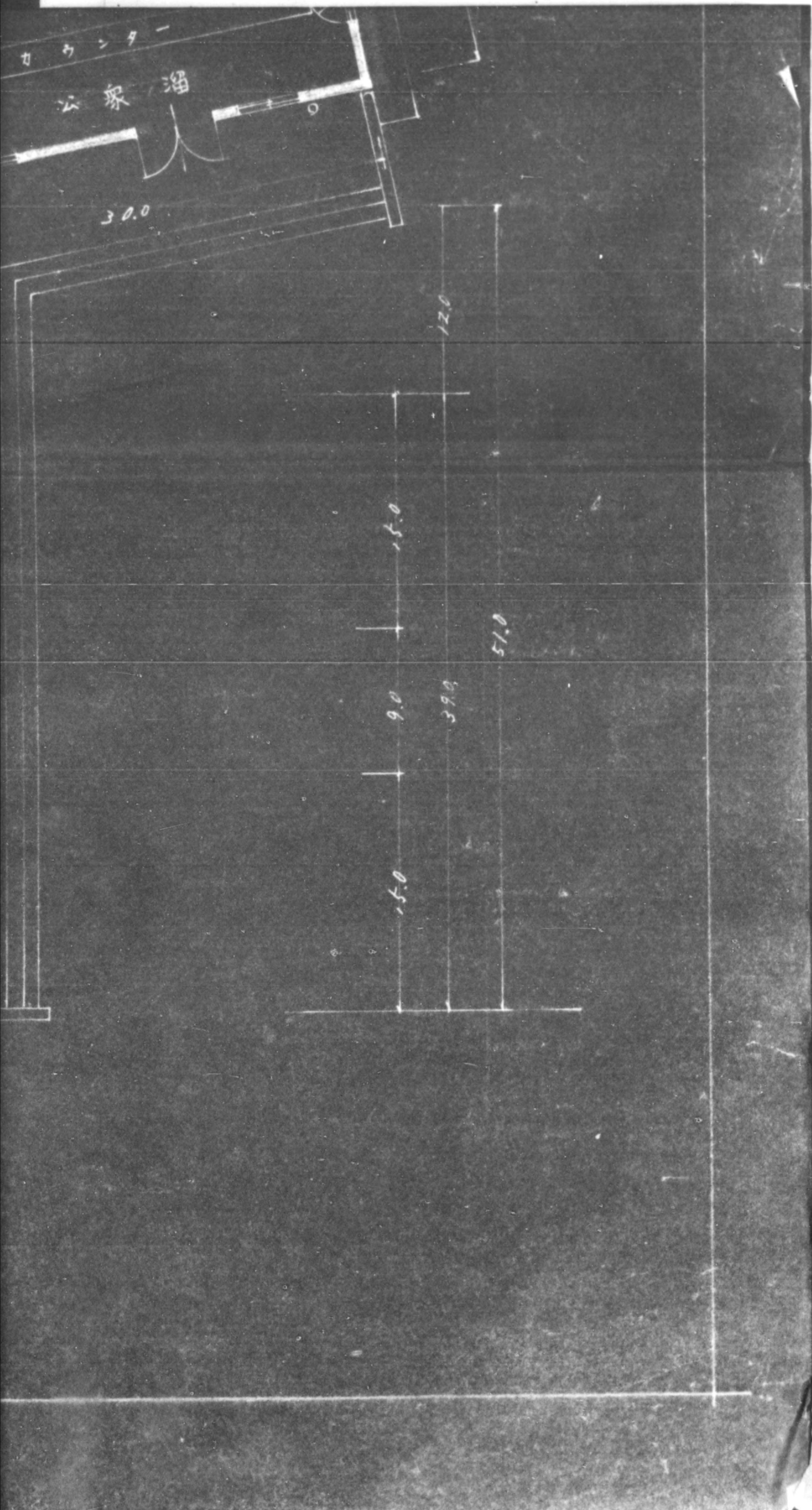

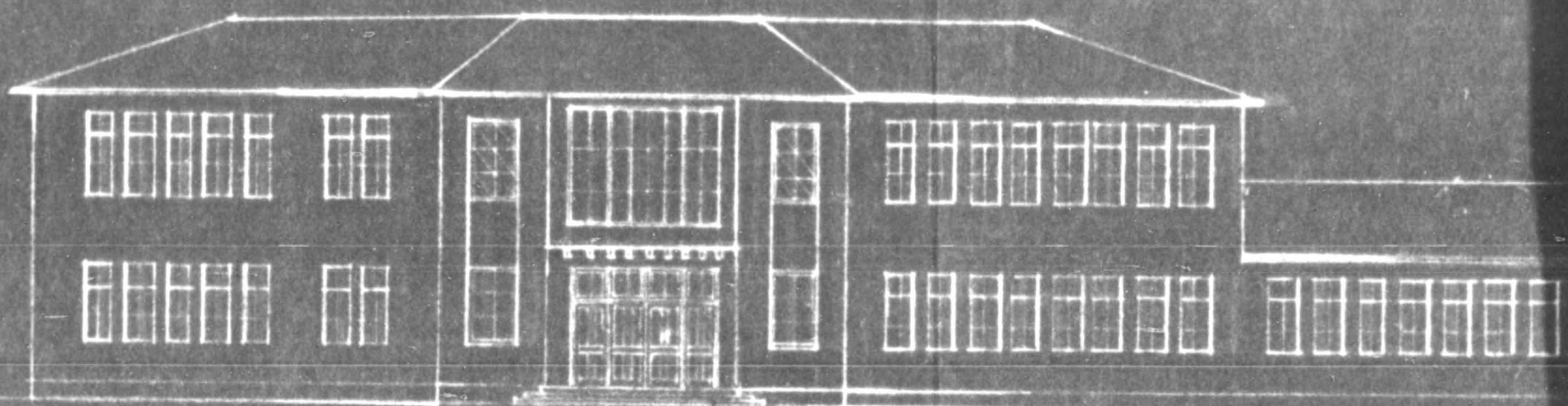

最

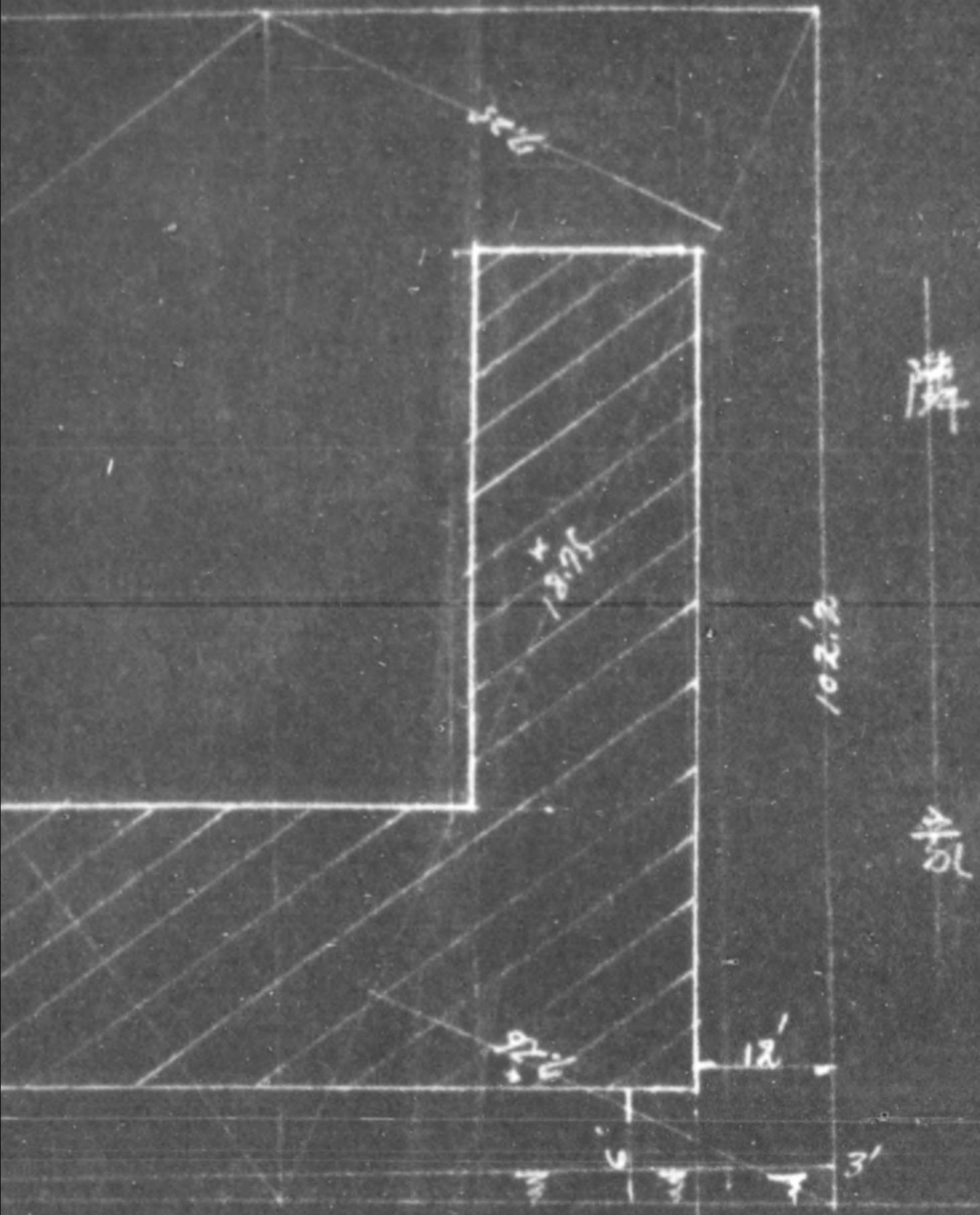

隣

最

の430番地
(2の53)

487	32025
169	05
251	10

配置図 1/300

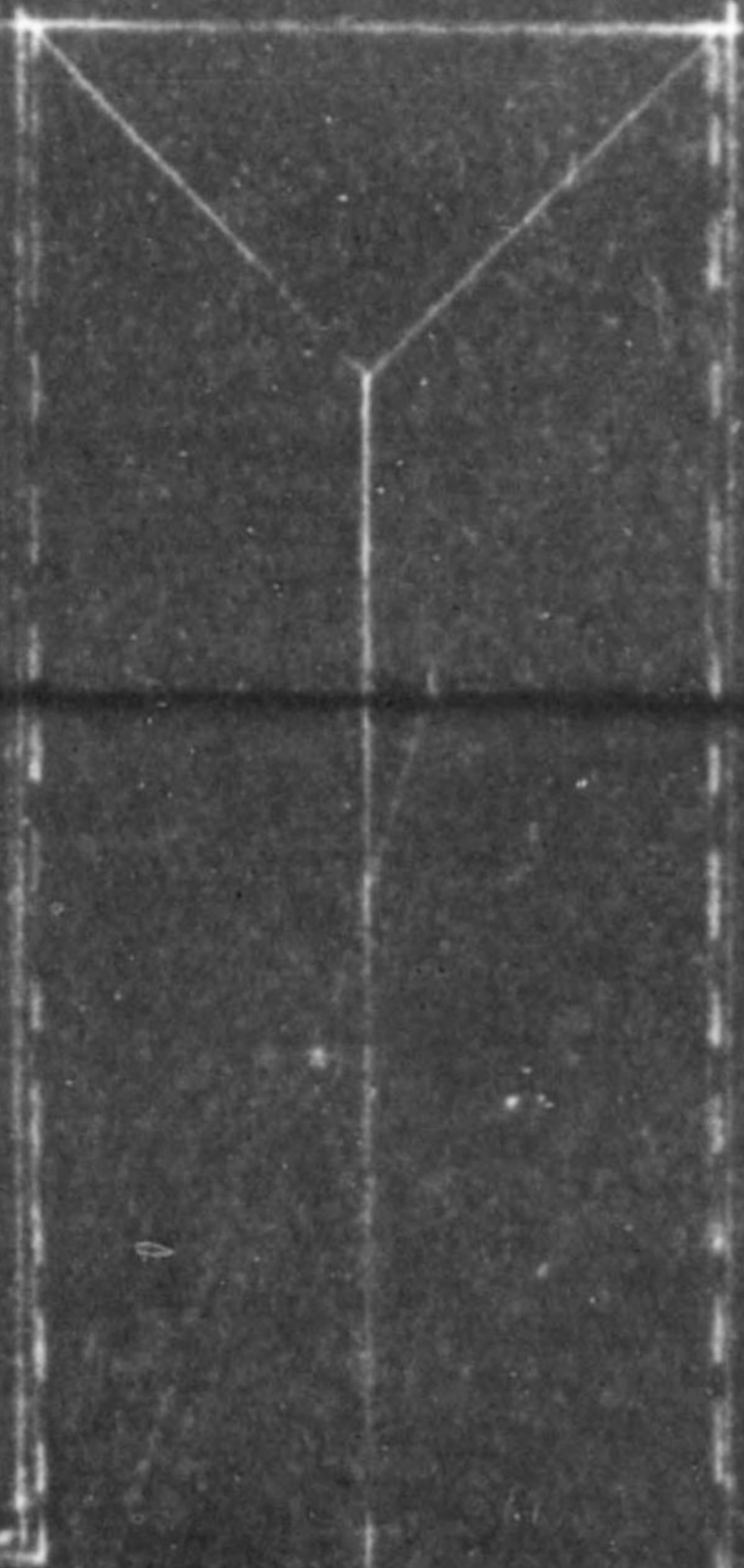

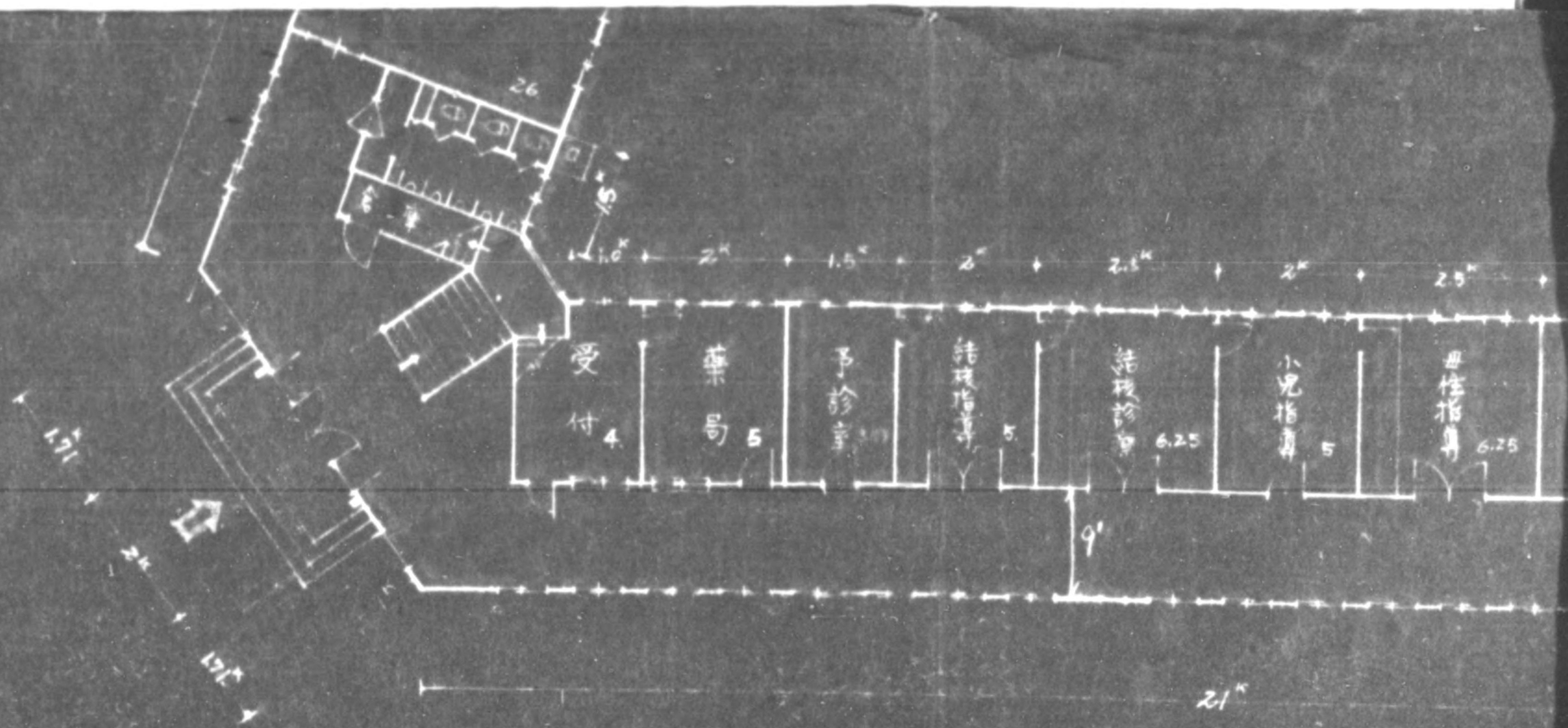

階平面図 1/200 169坪05

775013

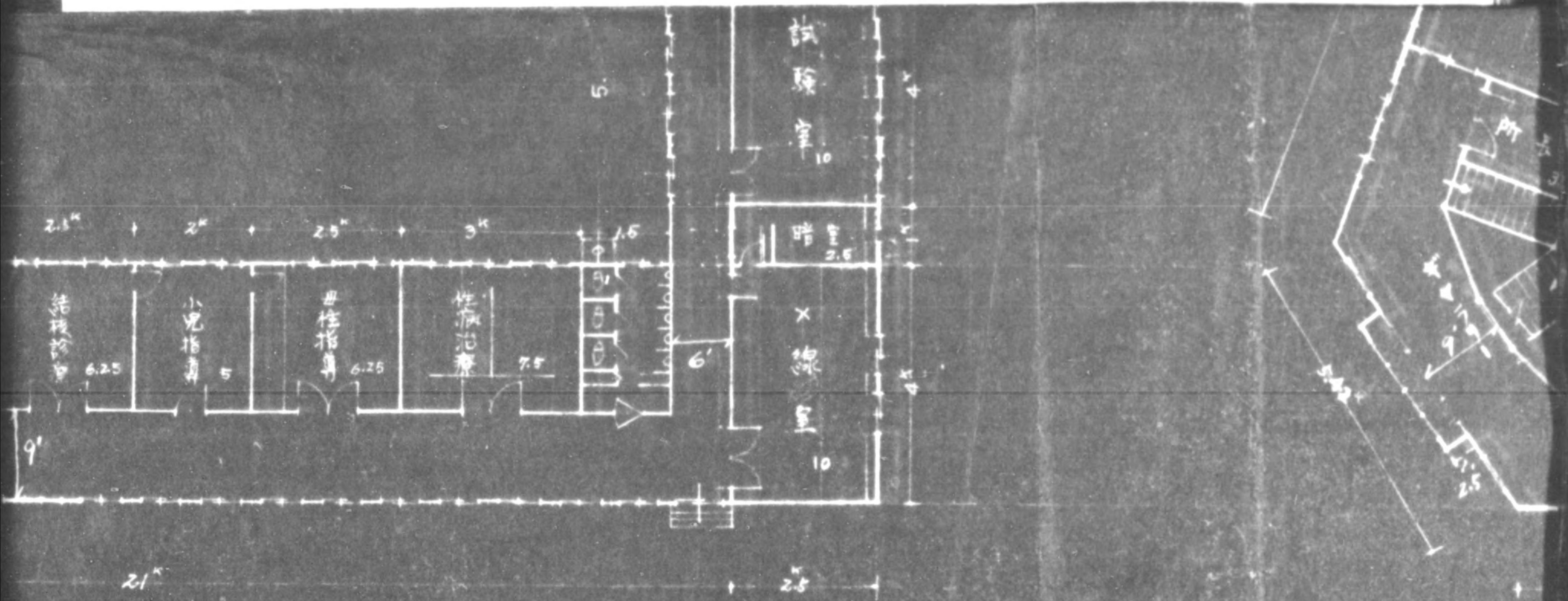

1/200 169坪05

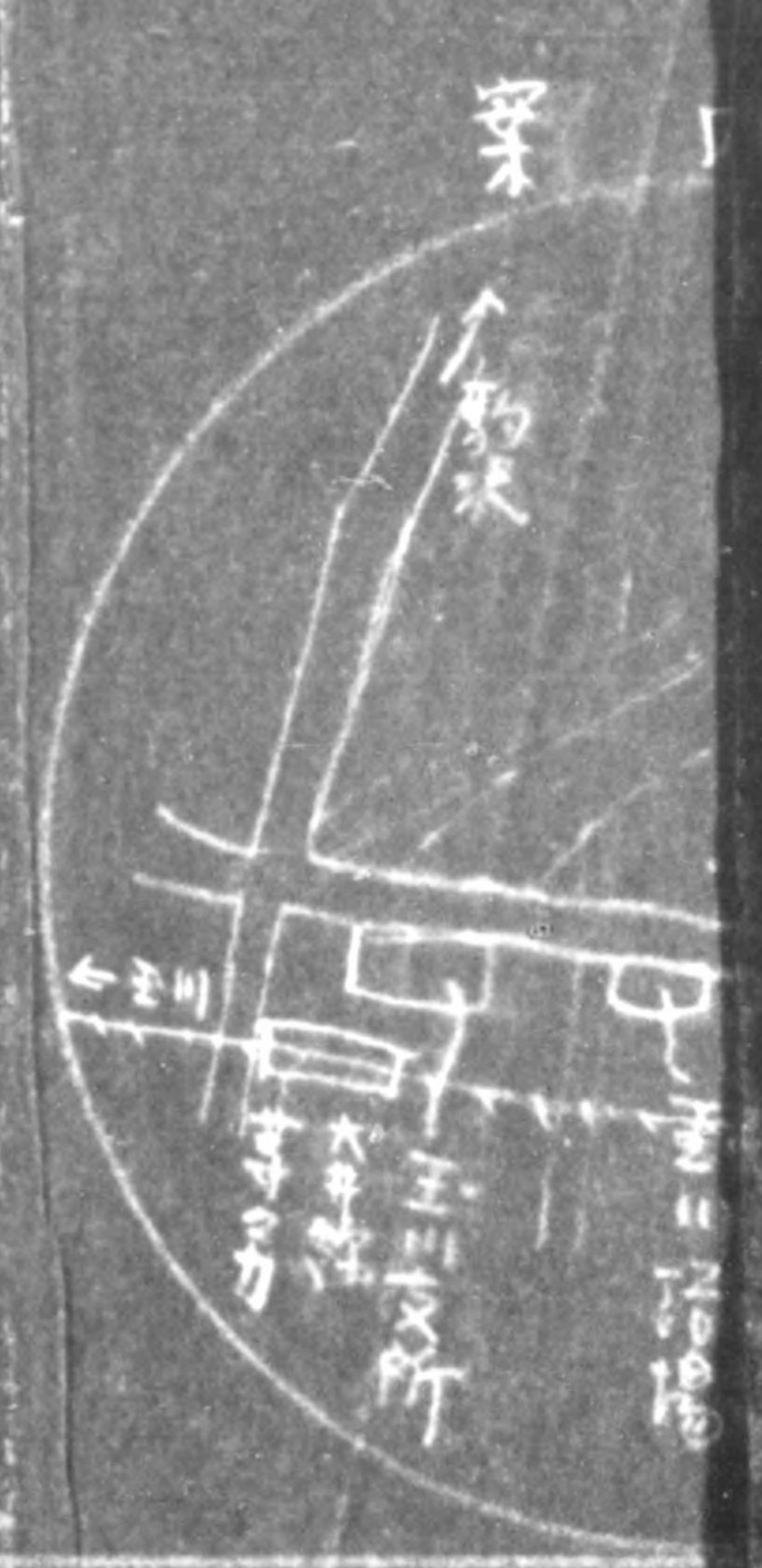

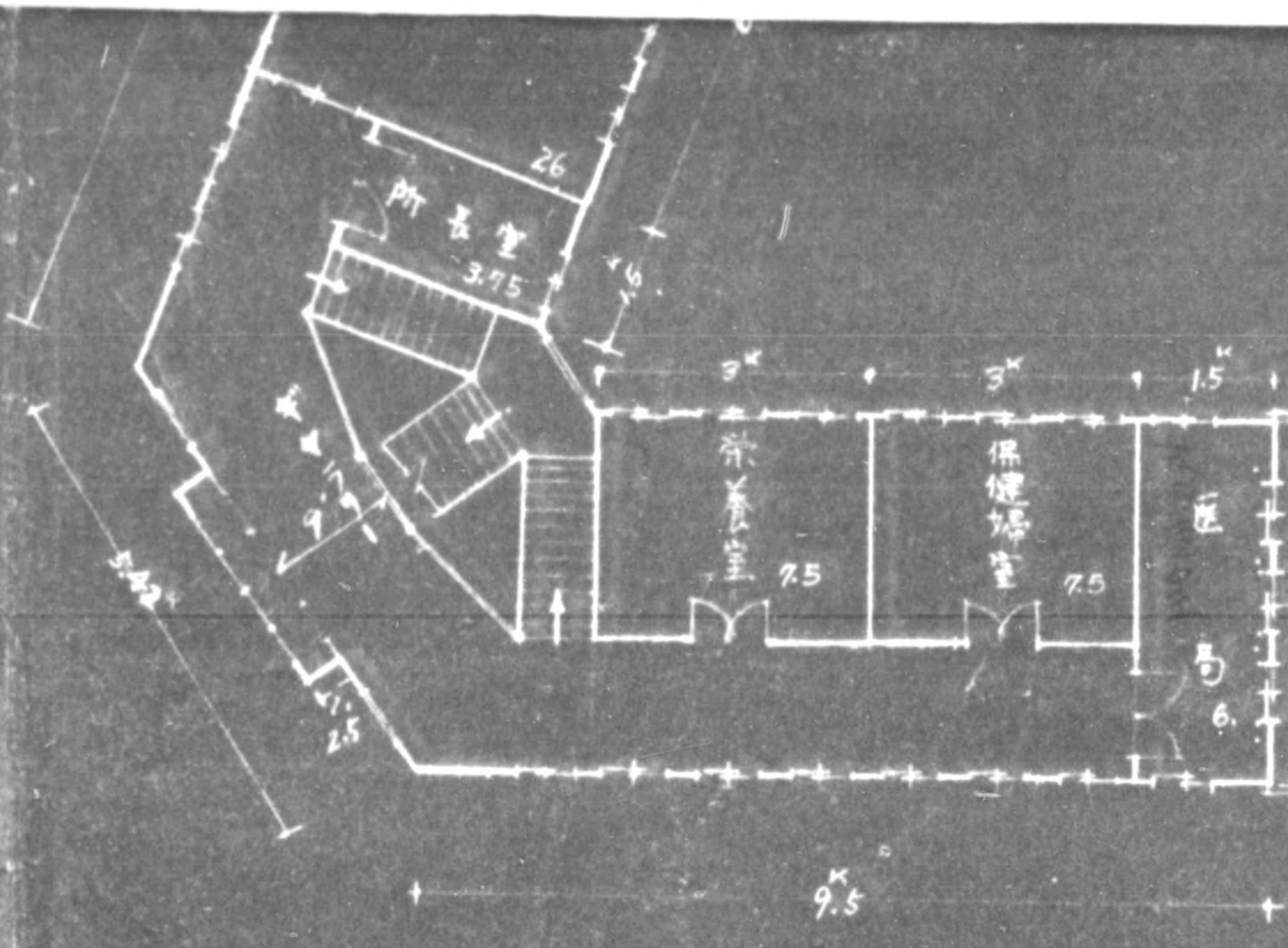

2階平面図 1/200 83坪05

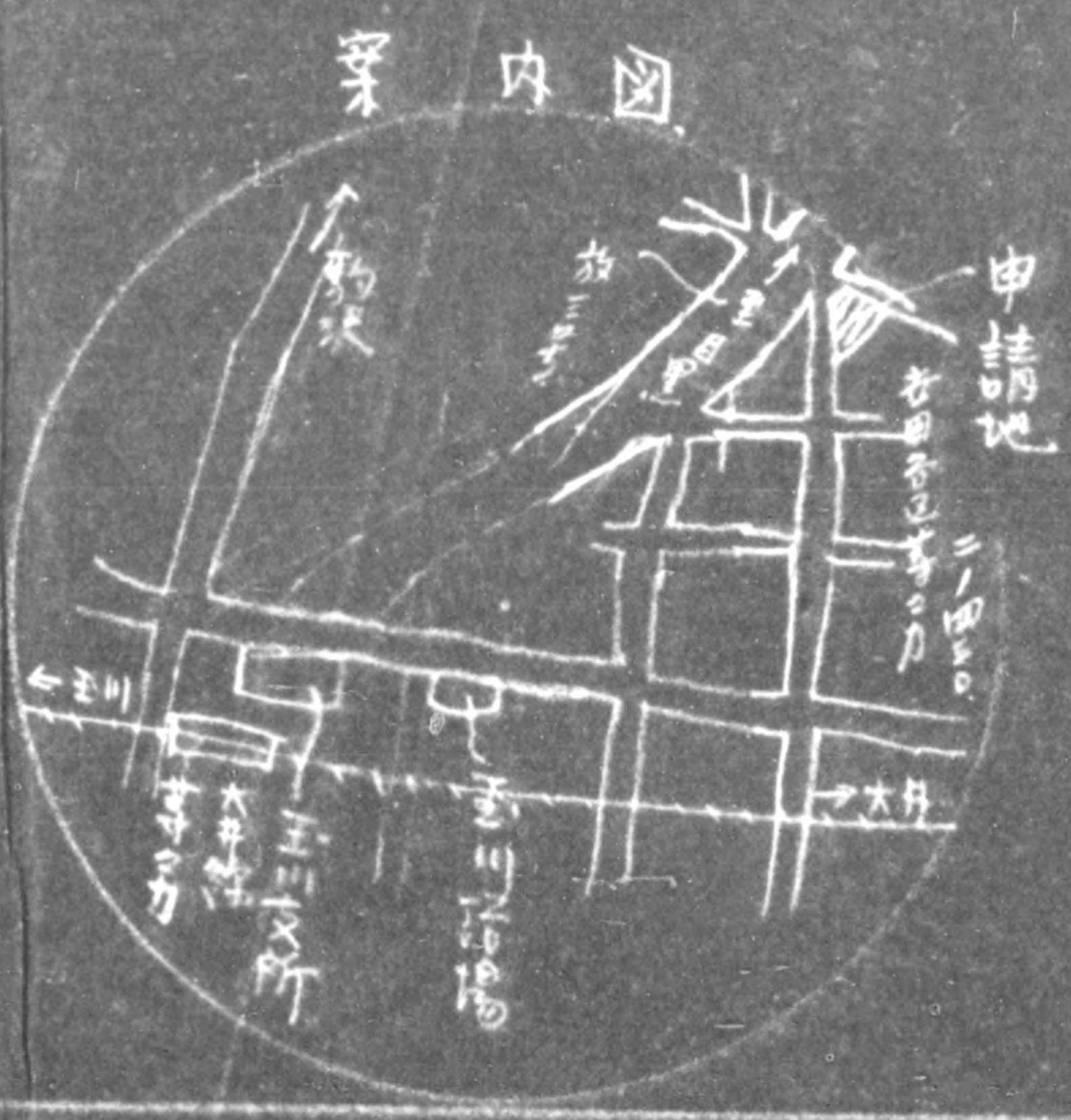

工事名	東京都玉川保健
図名	1.2階平面図
縮尺	200, 300分の一
番號	全葉1内 No.
東京都建築局工事課	

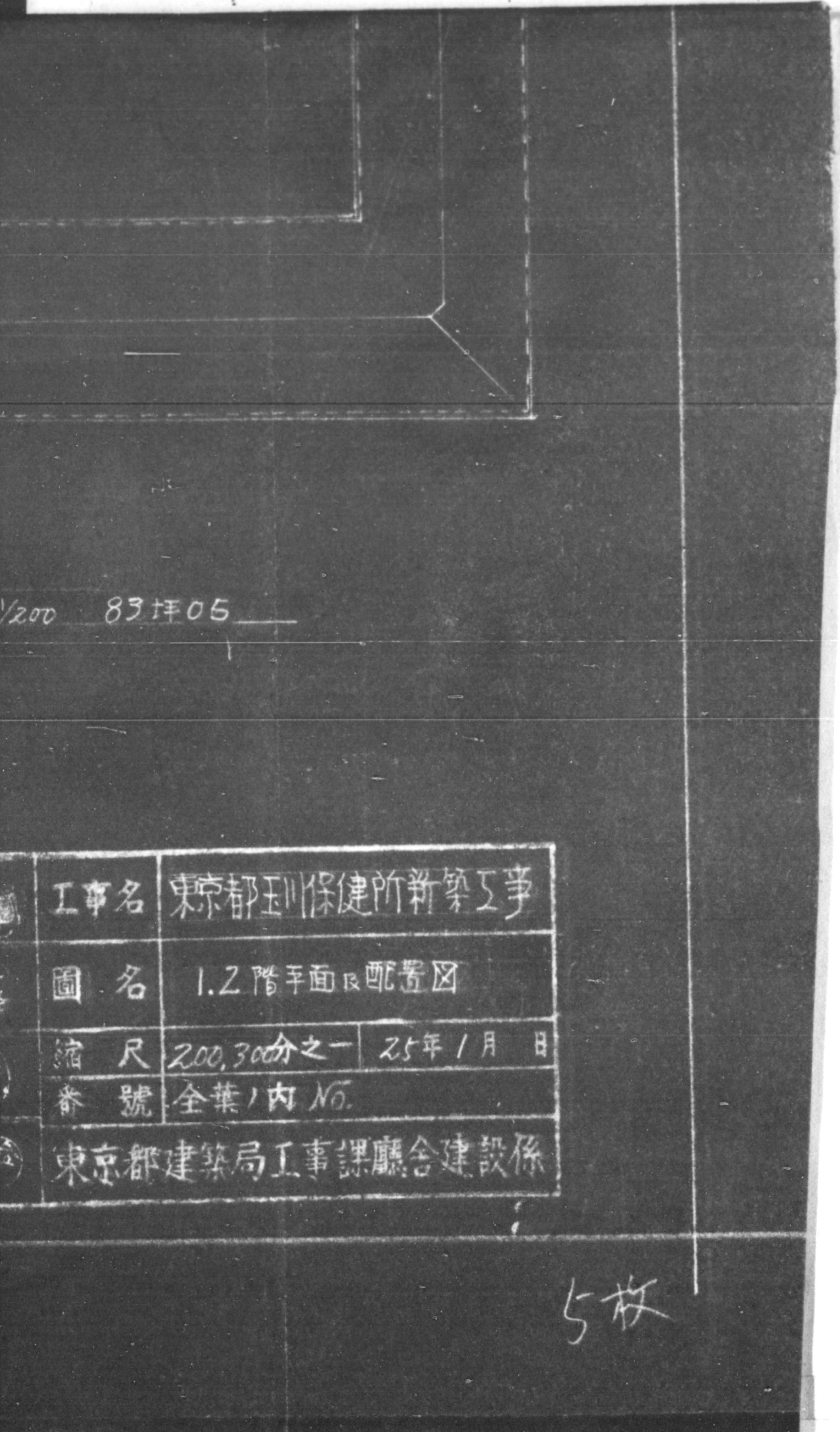

1/200 83坪05

工事名	東京都玉川保健所新築工事		
圖名	1.2階平面及配置図		
縮尺	200,300分の一	25年	1月 日
番號	全葉1内 No.		
東京都建築局工事課廳舎建設係			

5枚

製版部

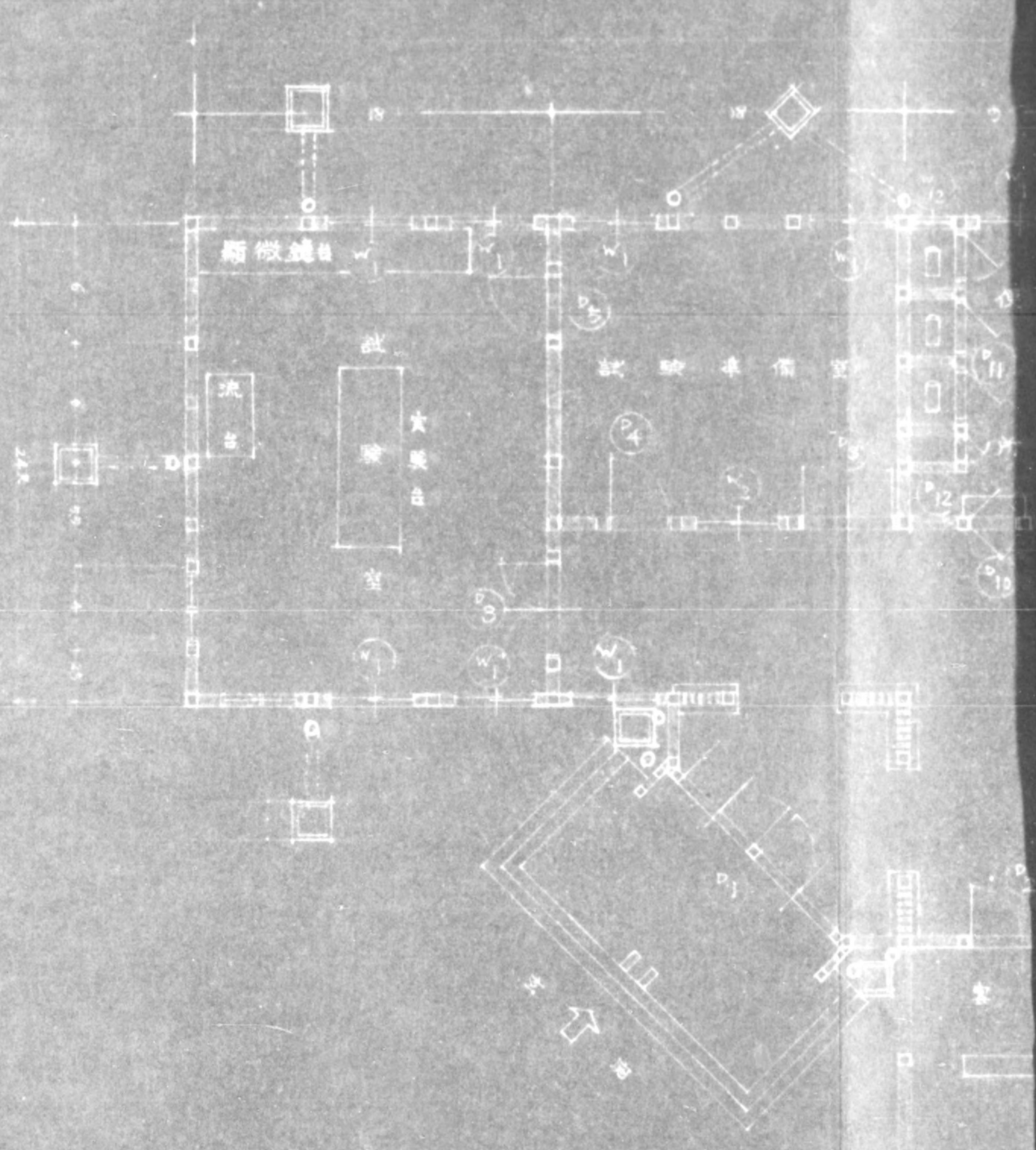

壹階平面圖

縮尺 1/10



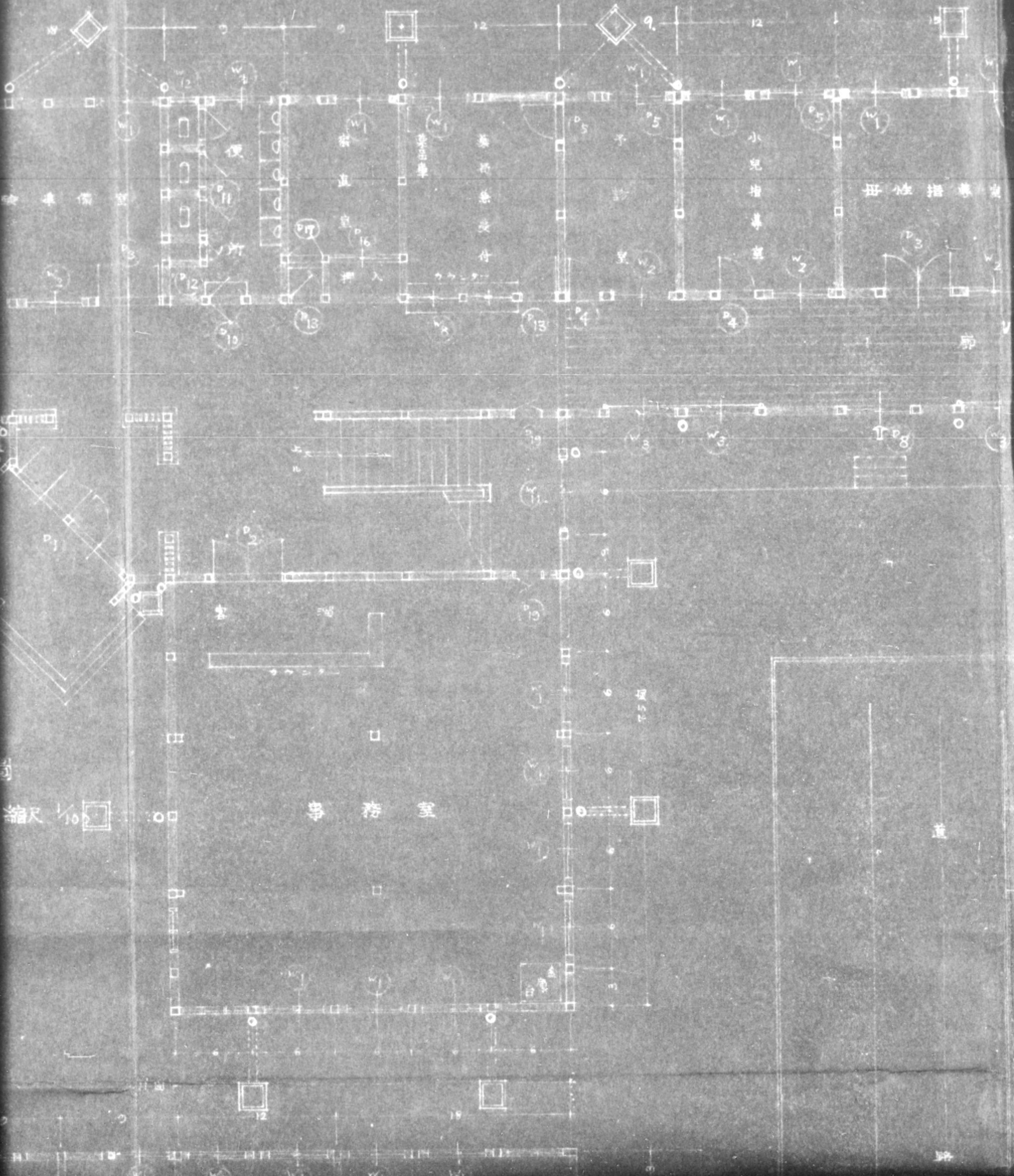

縮尺 1/10

事務室

道

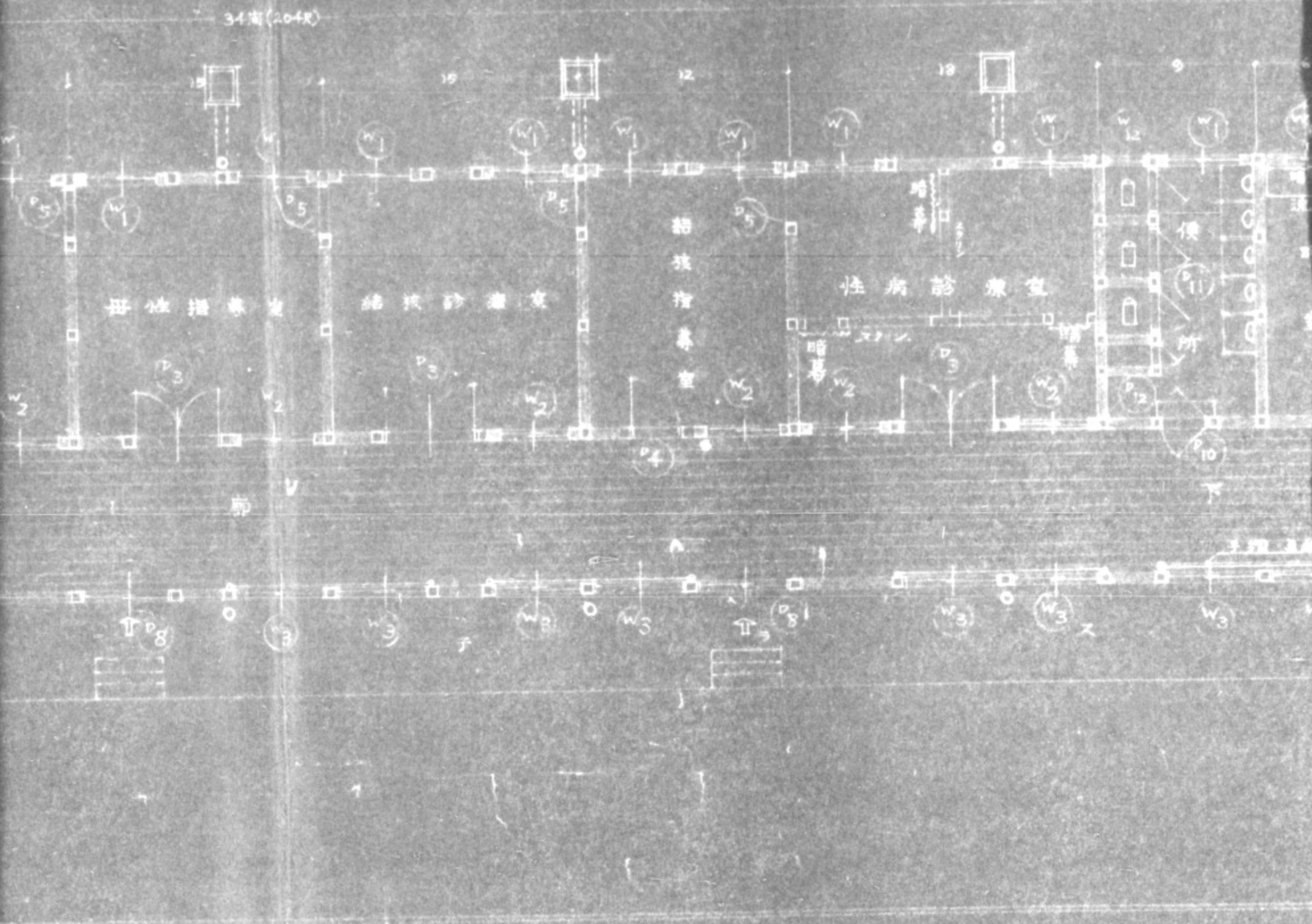

民 家 配 置 圖

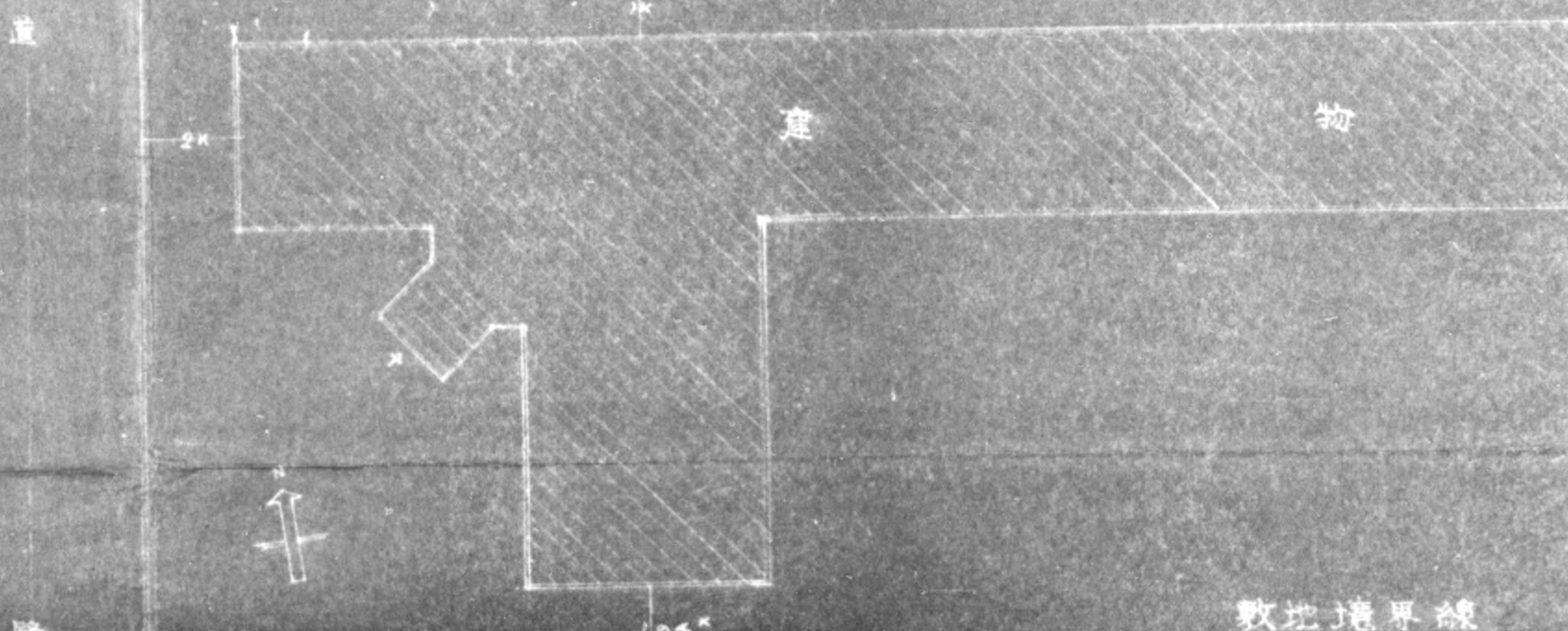

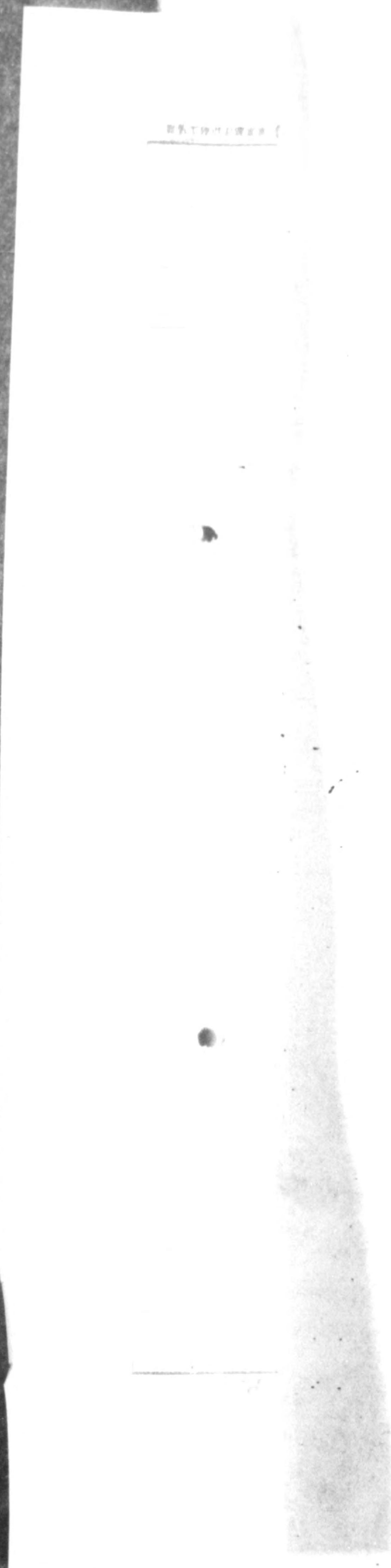


775013

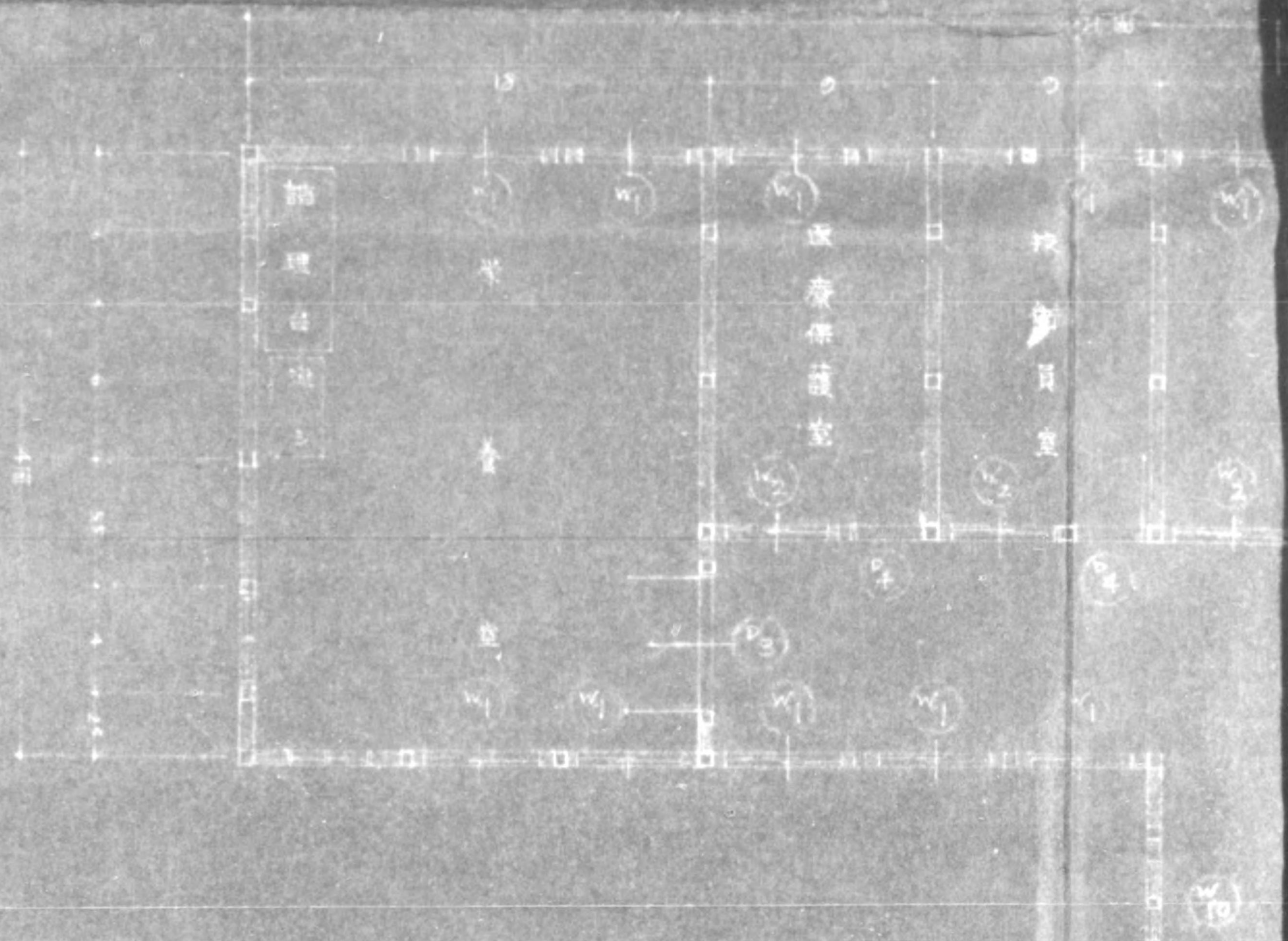

截階平面圖

10



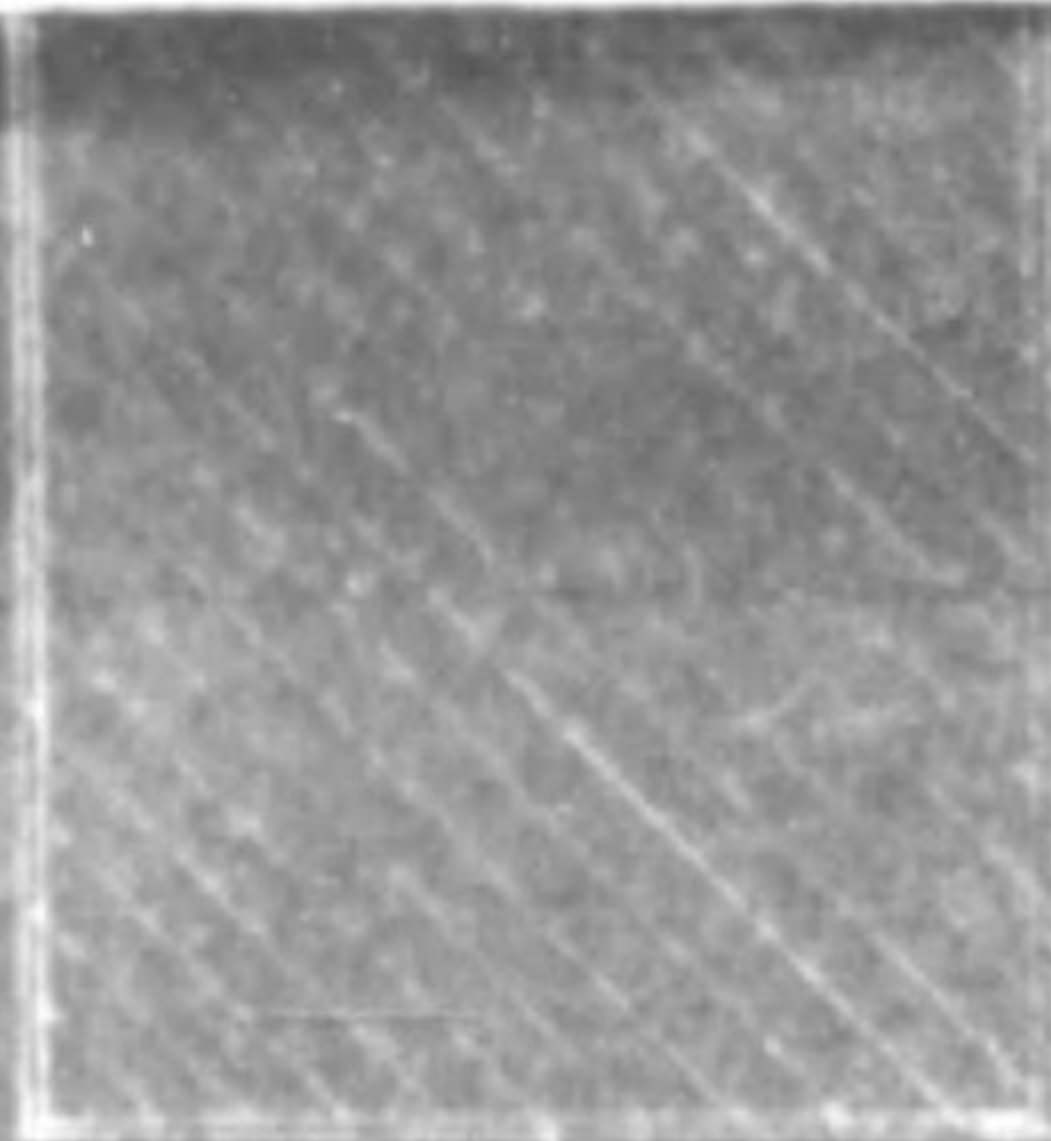

104^尺

敷地境界線

食糧公社事務所

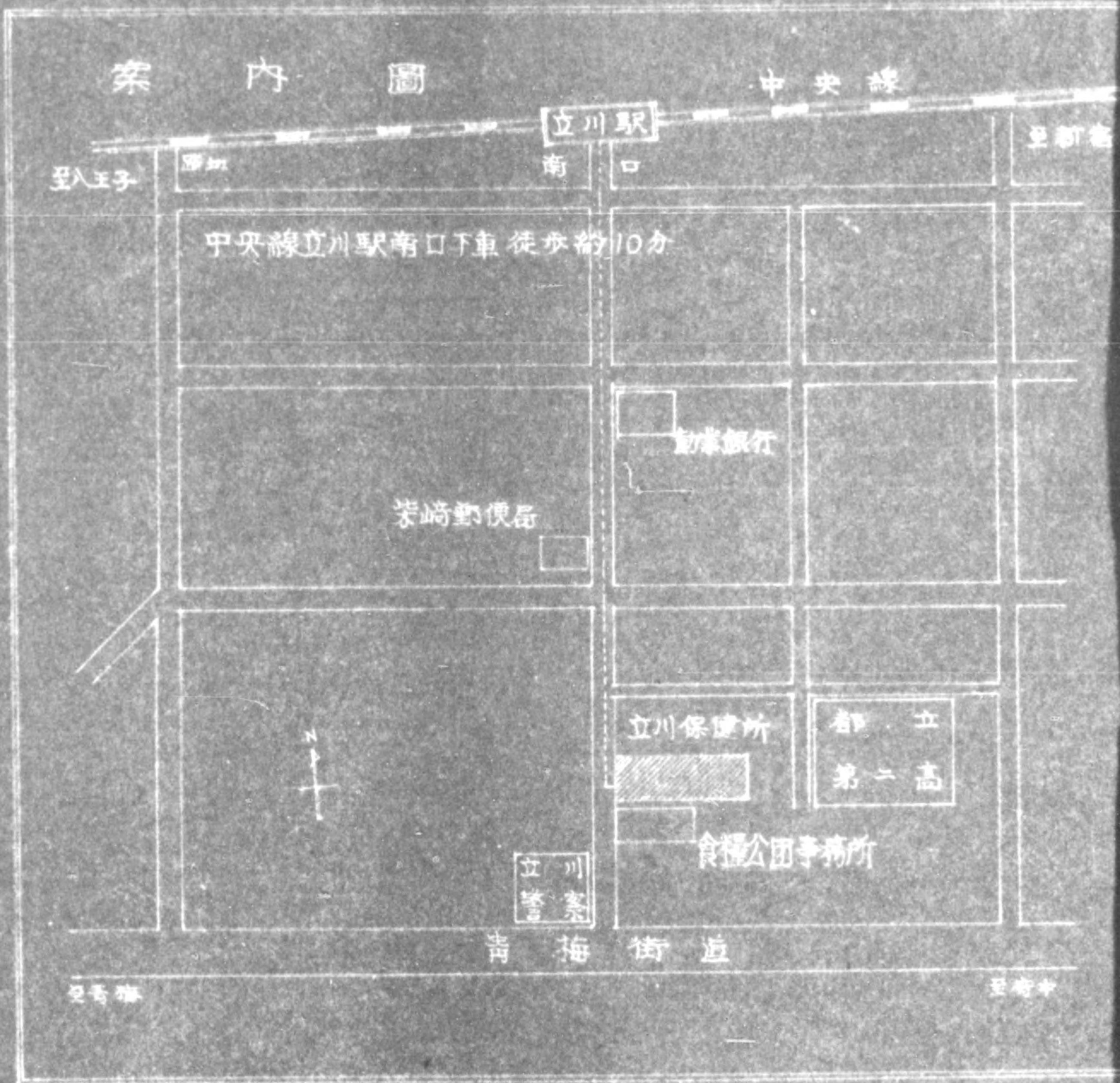

敷地境界線

中央線

至新橋

岸銀行

保健所





都立
第二高

食糧公団事務所

近

至府中

係長	(鳥園)	工事名	東京都立地蔵堂小学校 (北多摩第一分館)
主任	朱野	平面図	案内図
技師	(森)	100 分の一	
技士	(森)	番 號	全葉 / 内 No. 17
技士	(森)	東京都	建築局工事課應舎建

係長 木 森		工事名	東京都立州保健所新築工事 (北多摩第二保健所)
			平面図 案内図
			100 分之二
		番 號	全葉内 No. 11.1
製圖			東京都建築局工事課廳舎建設係

建築工事中

6 四谷保健所 *Yatsuya*

7 本陣保健所 *Hongo*

8 下谷保健所 *Shitaya*

9 本所保健所 *Honjo*

10 大森保健所 *Omori*

11 瀧ノ川保健所 *Takinogawa*

12 南多摩保健所 *Minamitama*

五志中



工事名 四谷保健所新築工事



圖名 一階平面



縮尺 1/100 分之二 25年3月 日

番號 全業1内 No. 2

東京都建築局工事課廳舎建設係

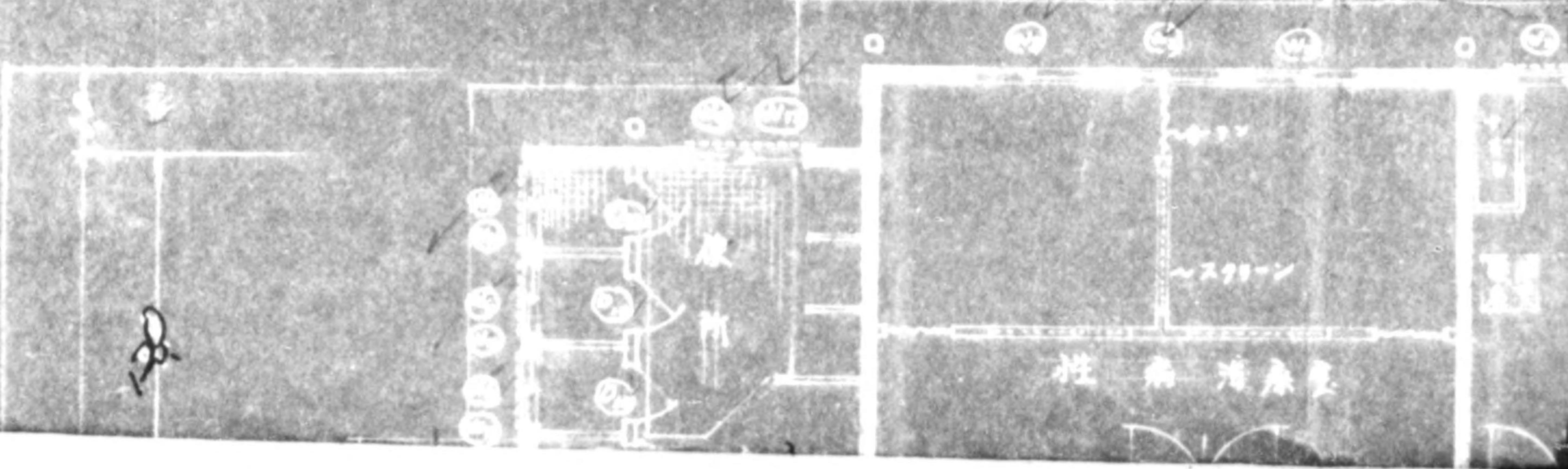
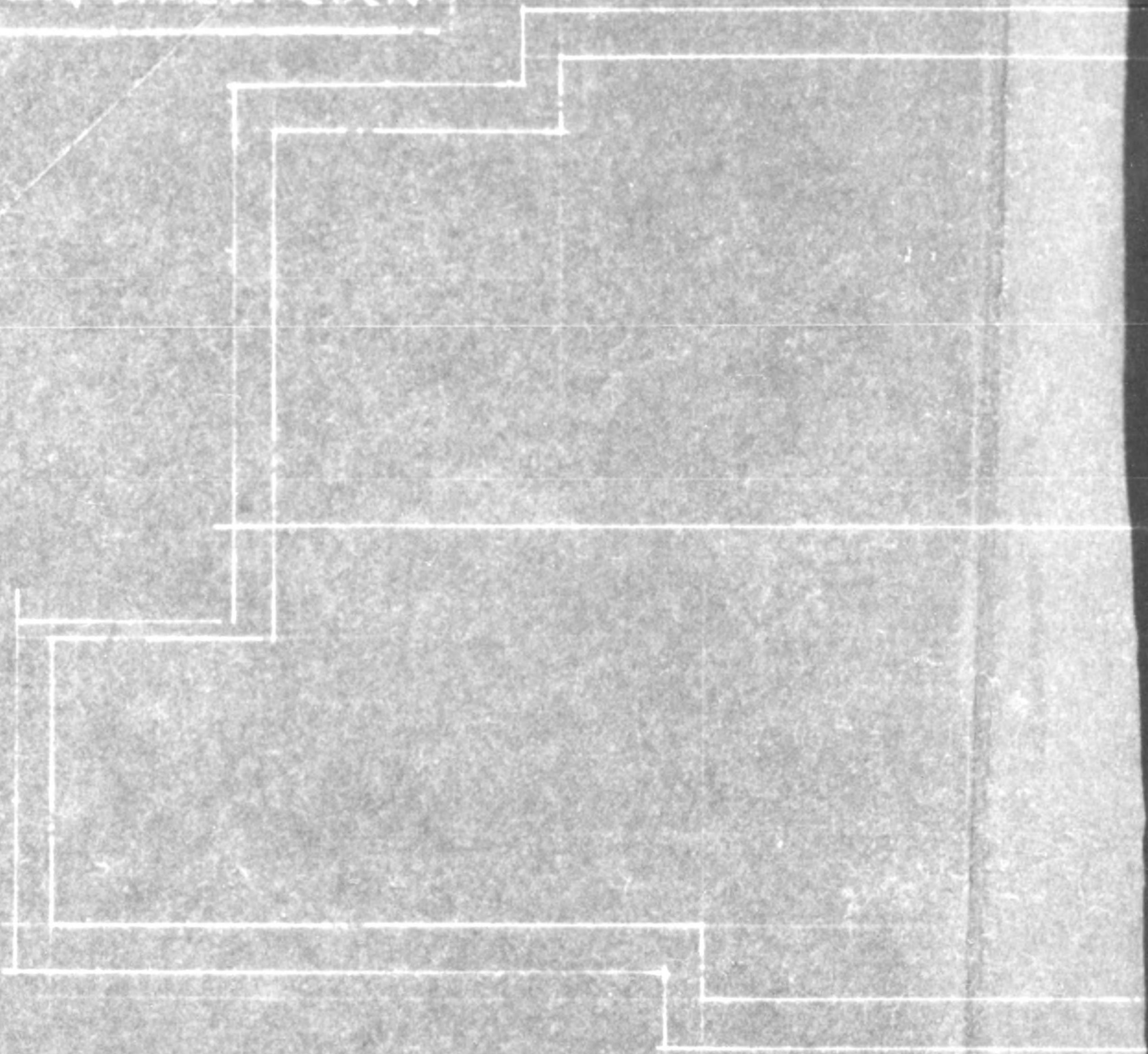

775013

二階平面 58.0坪

177.0 (39.5坪)

96.0 (22坪)

21.0 24.0 24.0 6.0

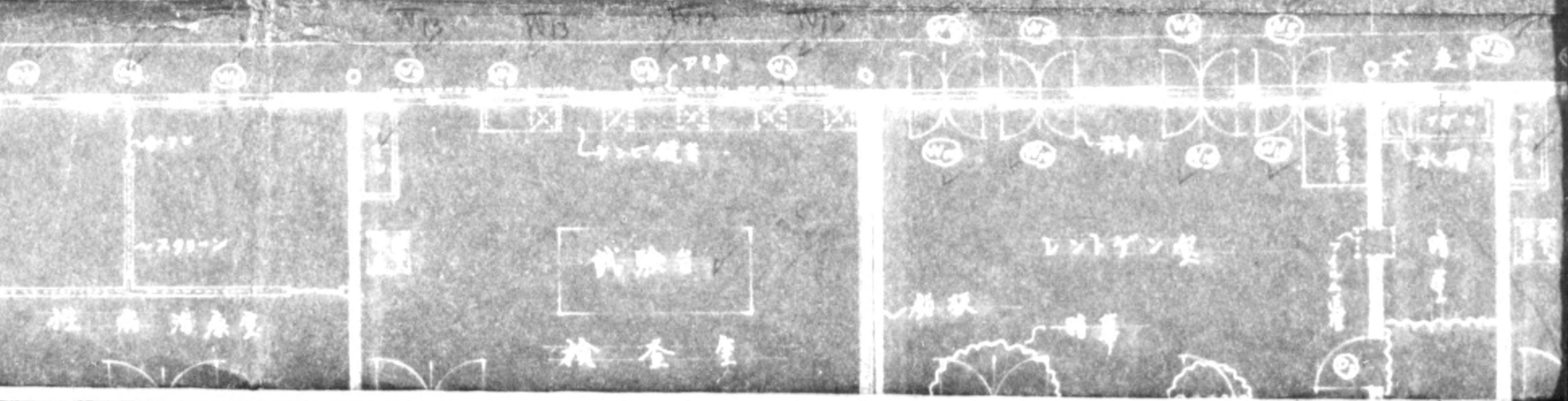

面 58.0坪

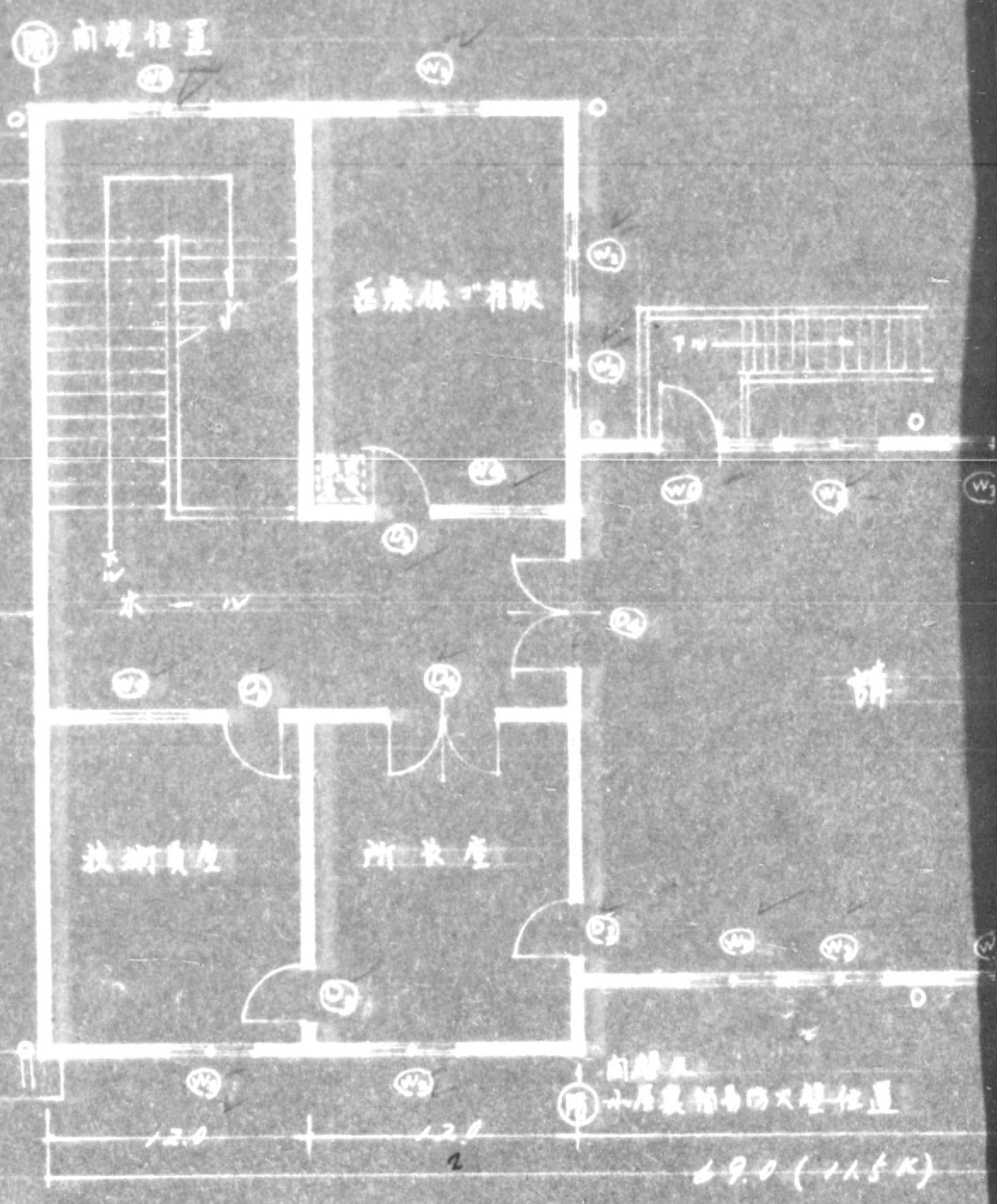

9.5K)

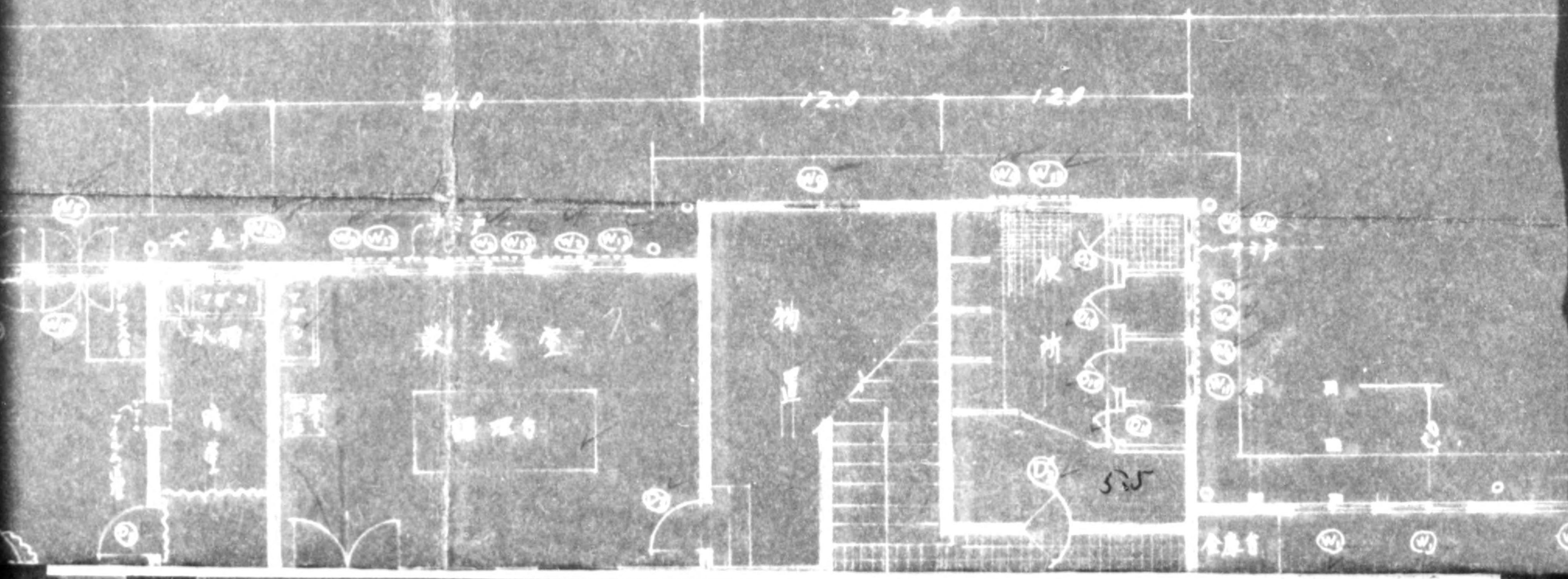

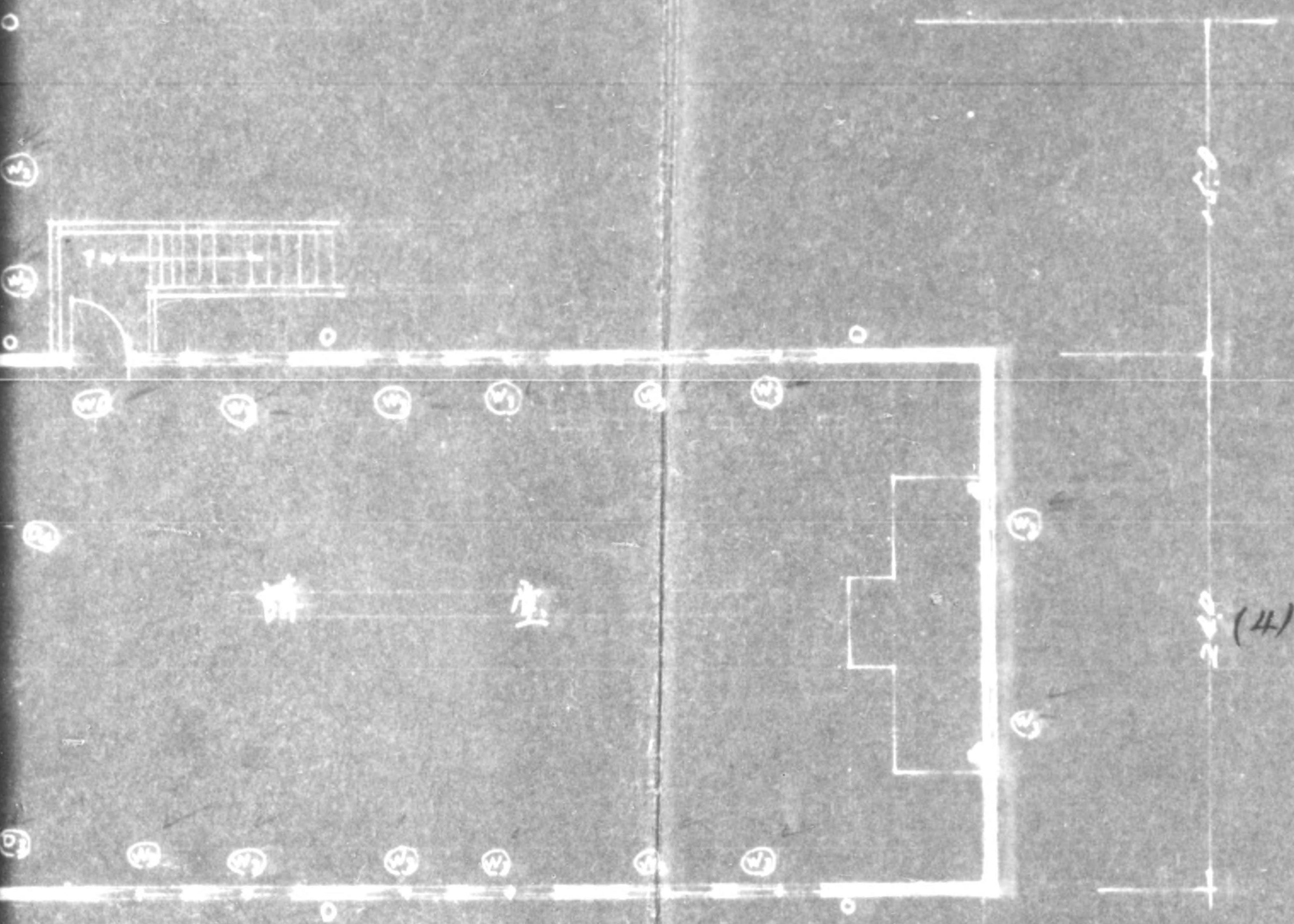

前層
 小房裏的門大壁位置
 45.0
 49.0 (11.5K) (7.5)
 45.0

(4)

39
 16
 53

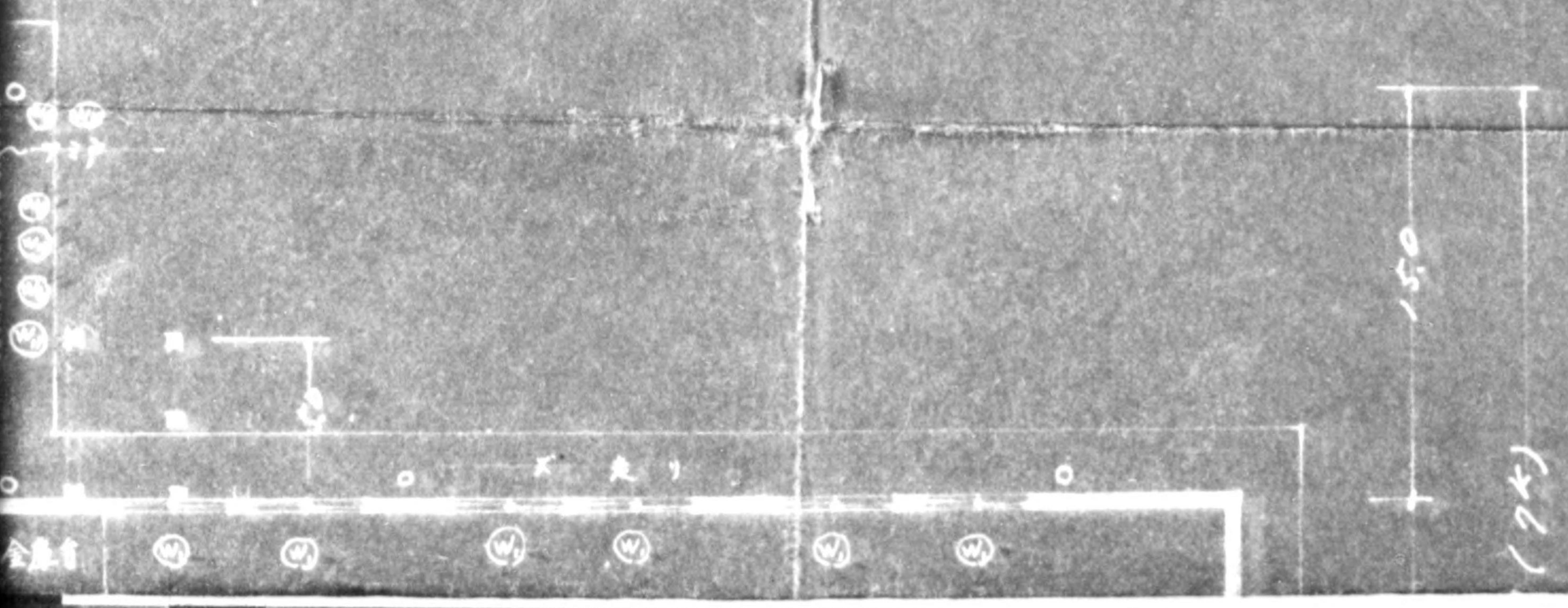

(7K)



150

240 (H)

150

(7K)

(W)

(W)

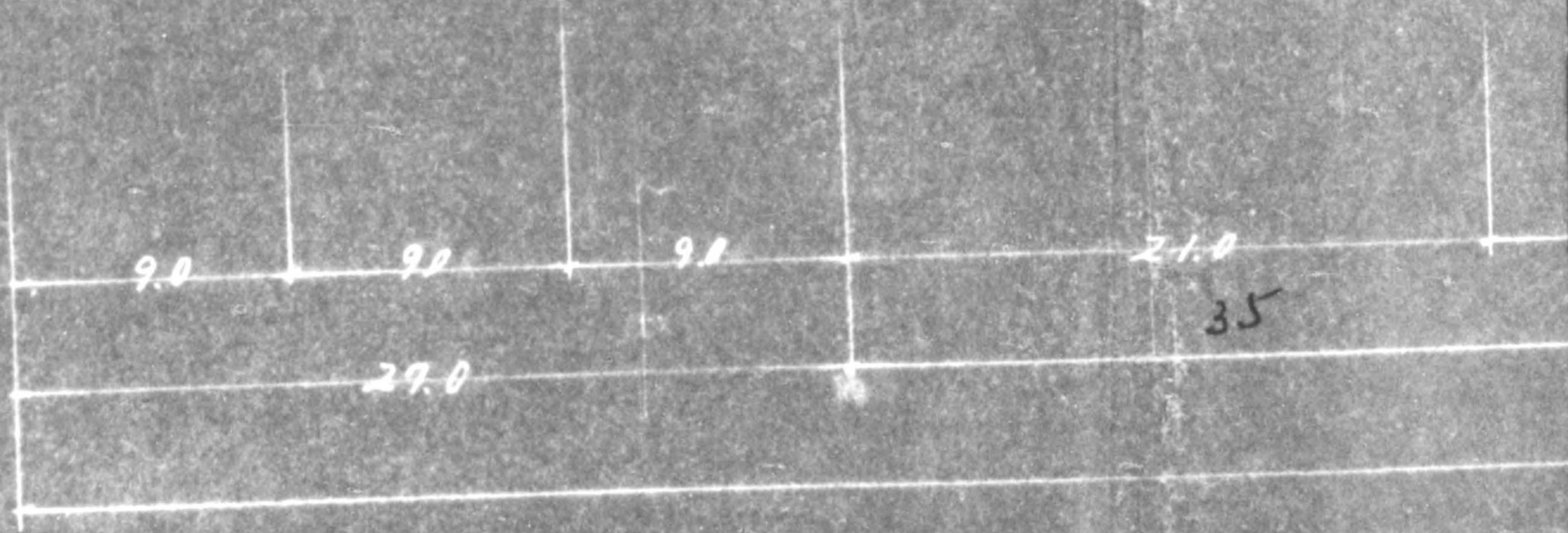
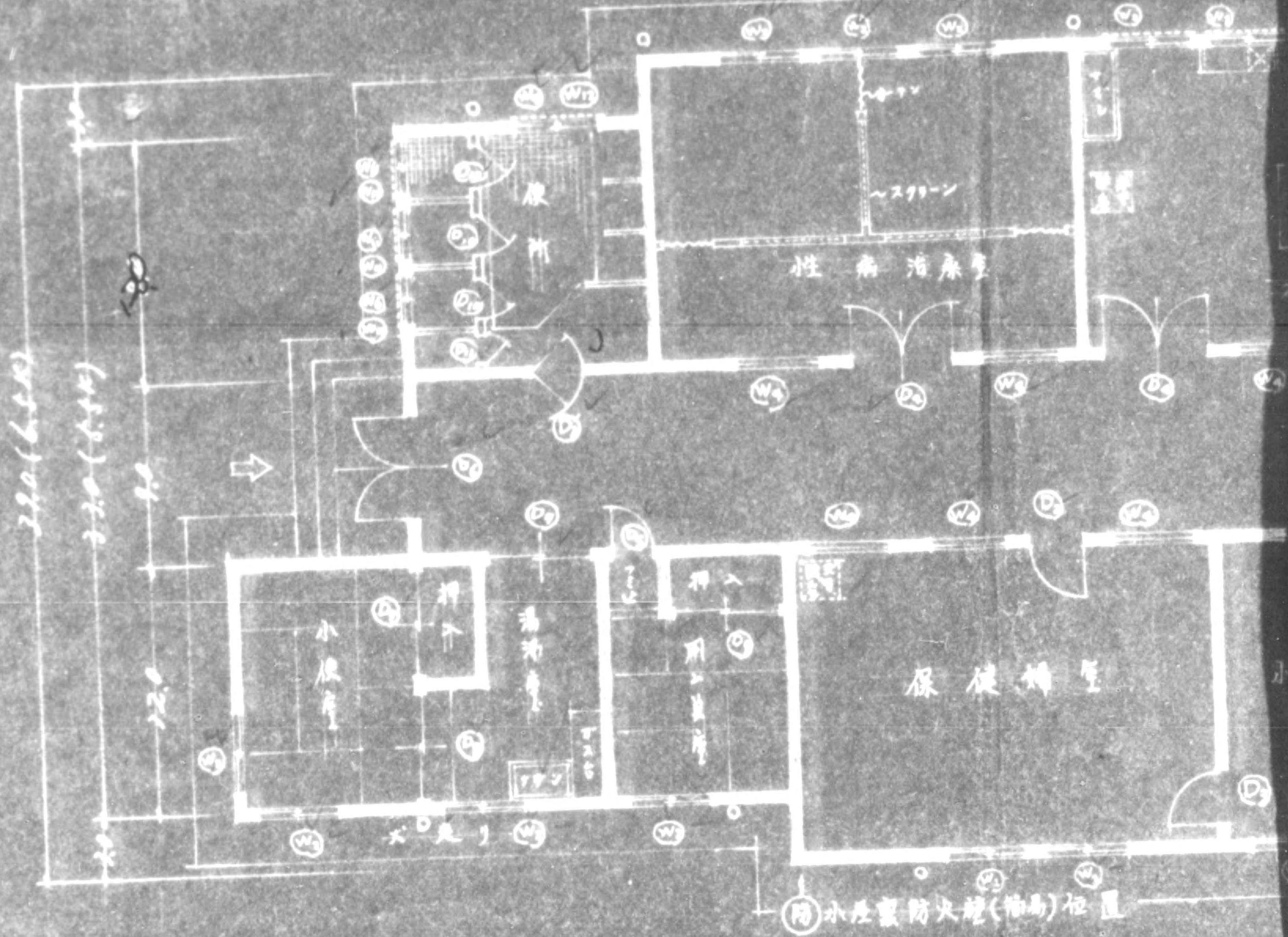

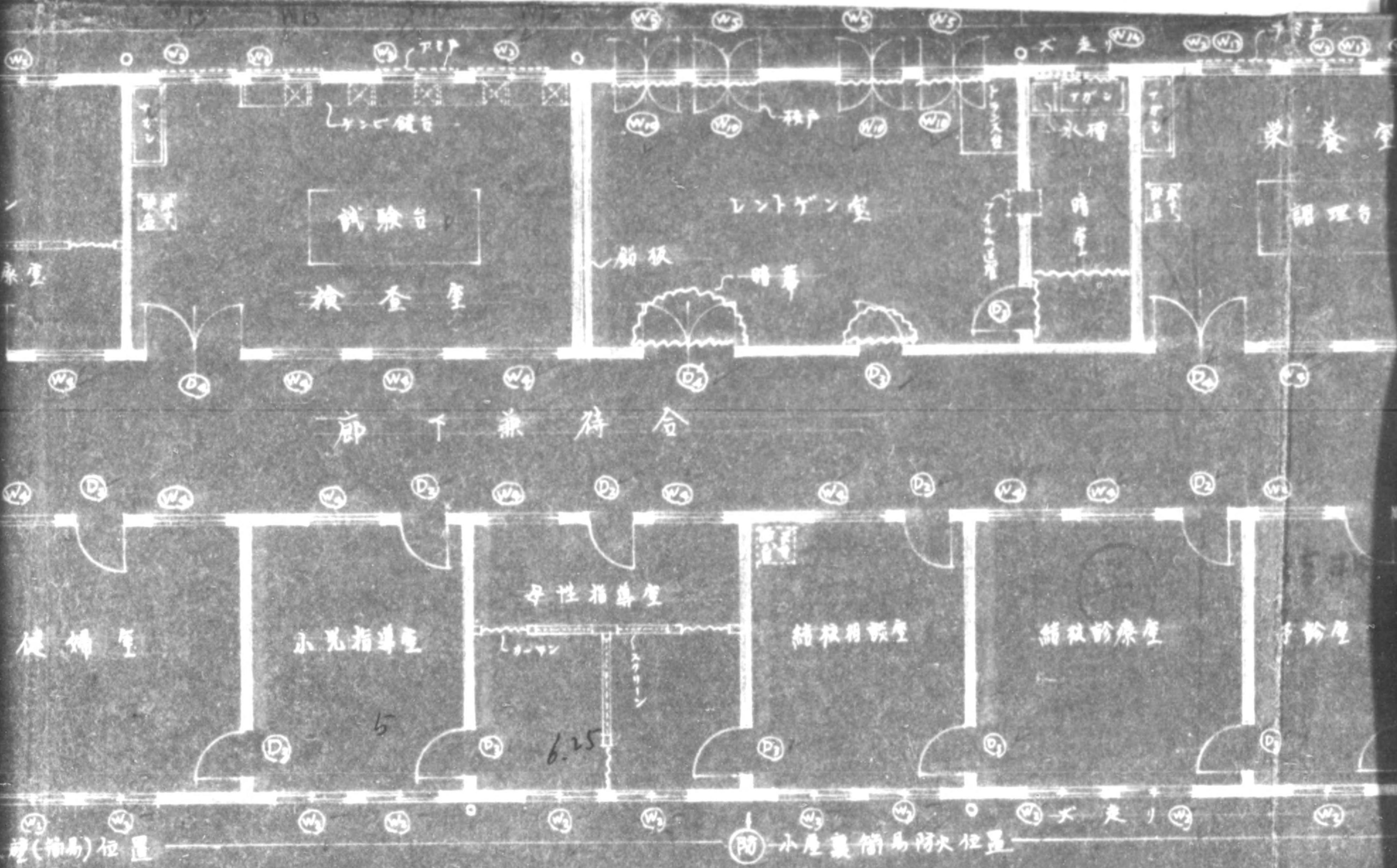

21.0 12.0 15.0 12.0 15.0 9.0
 35 25 114.0 (19K)

186.0 (31K)

一階平面 17

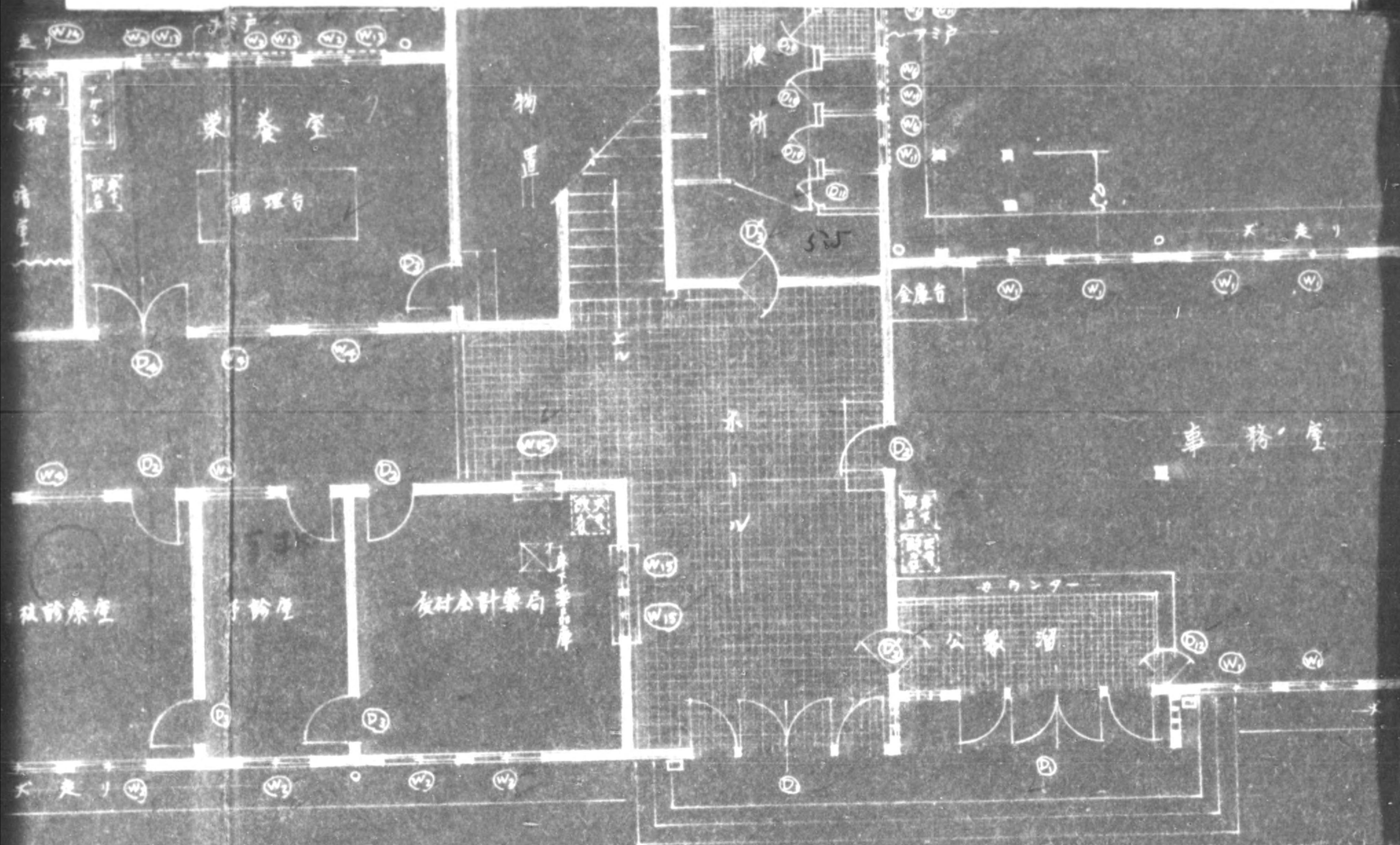

15.0 9.0 15.0 15.0 2.9
 7K) 2.5 15.0 (7.5K)

186.0 (31K)

面 171.54坪

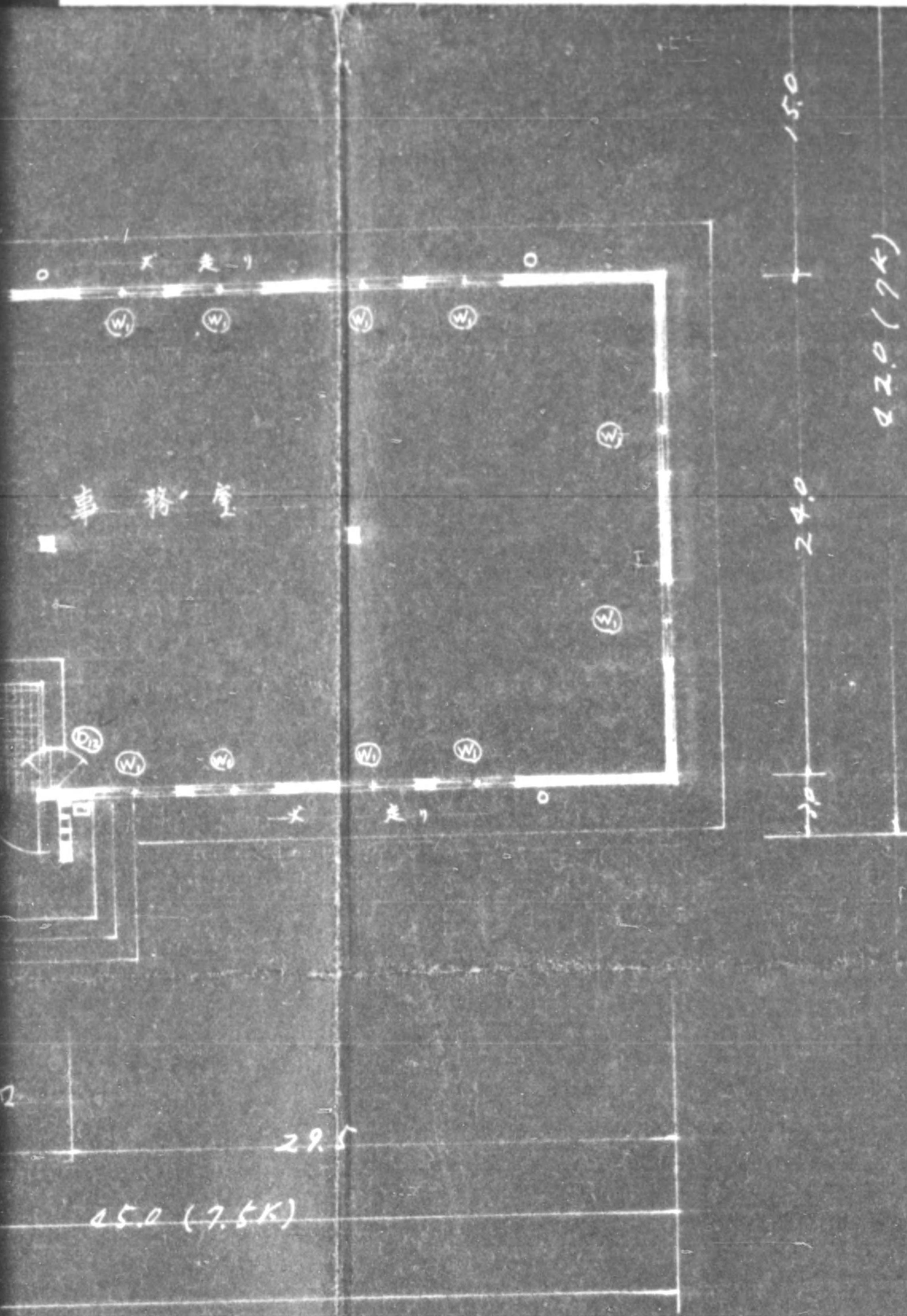



775013

150
 240
 220 (7K)

5
10
15
20

東京部乙

製 主 任 設 計 製 圖		工事名 新築工事	新築工事
		圖名 一、二階平面圖	
		縮尺 1/100 分之二	25年6月
		番 號 全葉1内 No. 901	
東京都建築局工事課廳舎建設係			

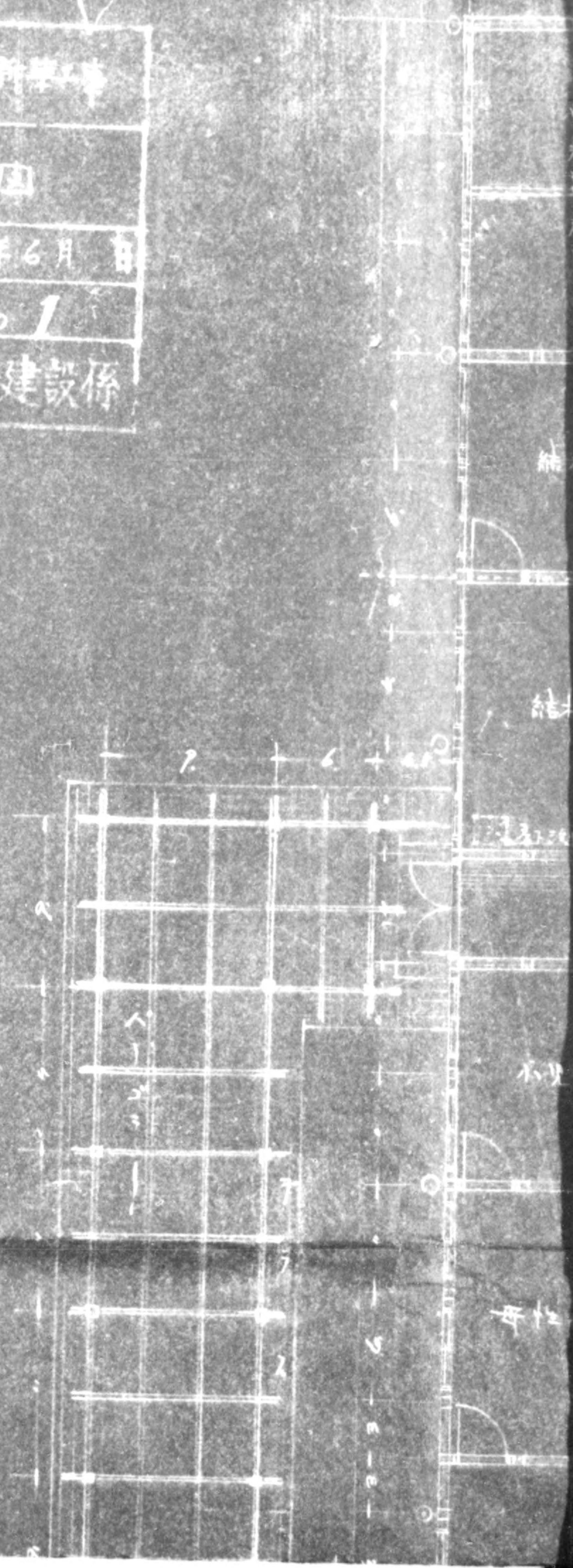

775013



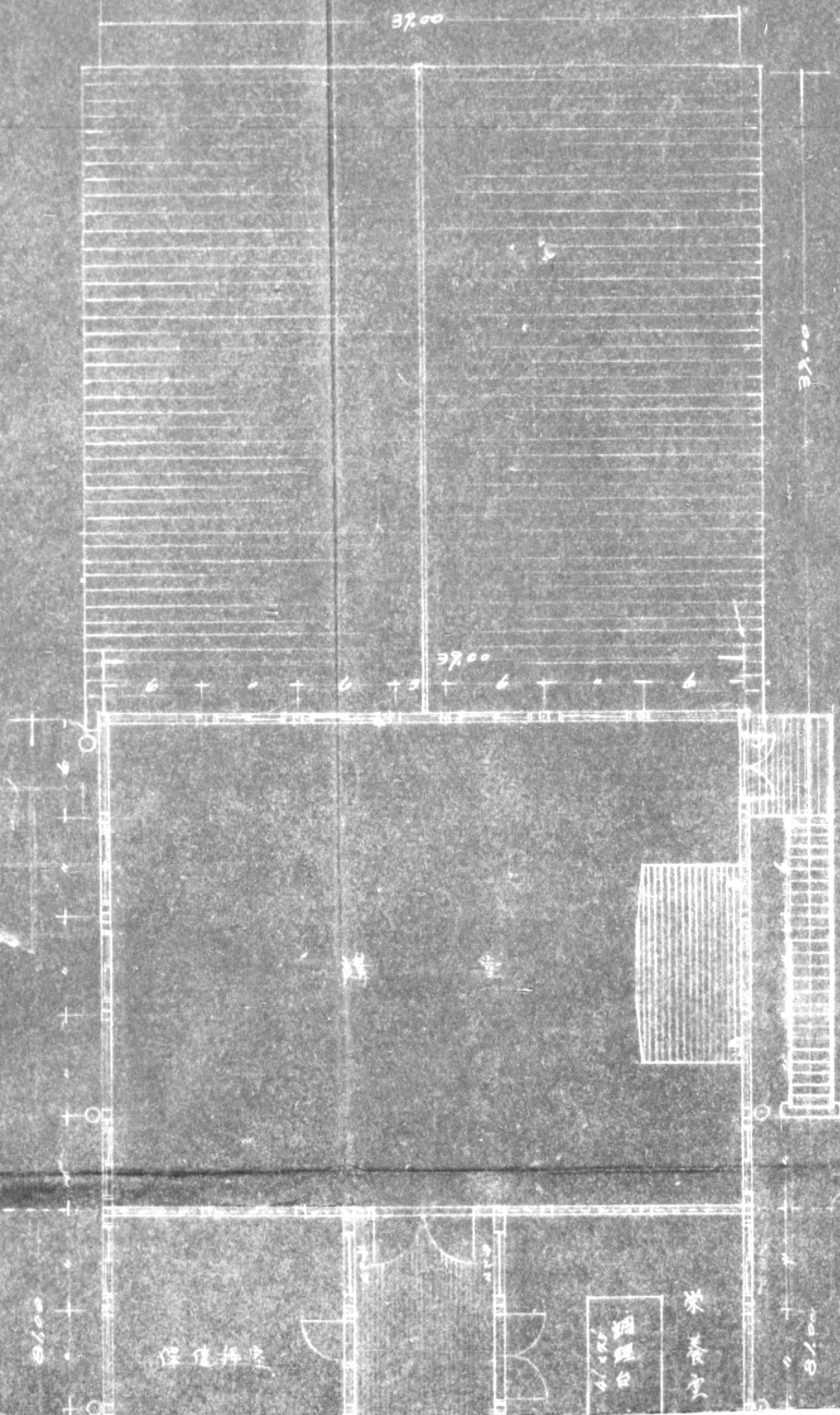

鐵堂

保德祥定

榮養堂

小堂高基助大白堂

32.00

39.00

8.10

8.10

8.10

775013



小學聖高第大位堂

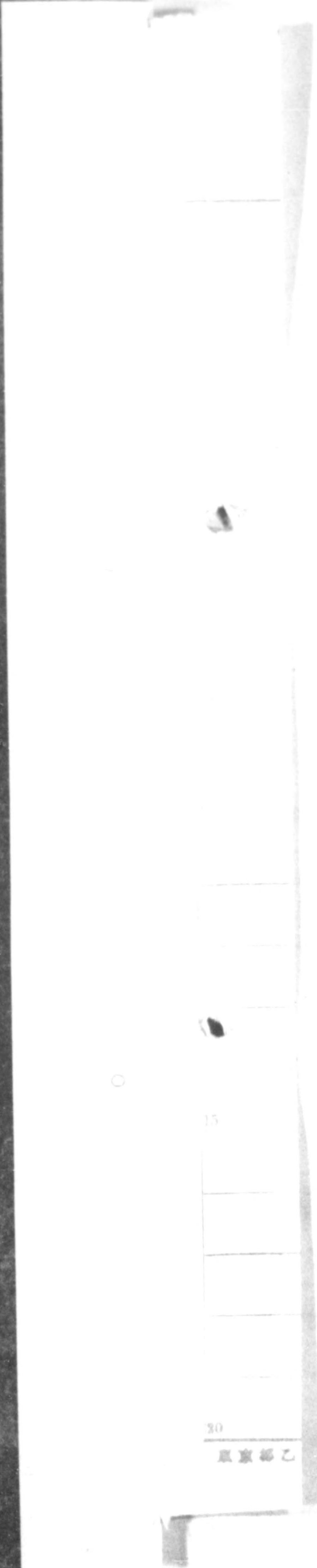

30
風家部乙

775013

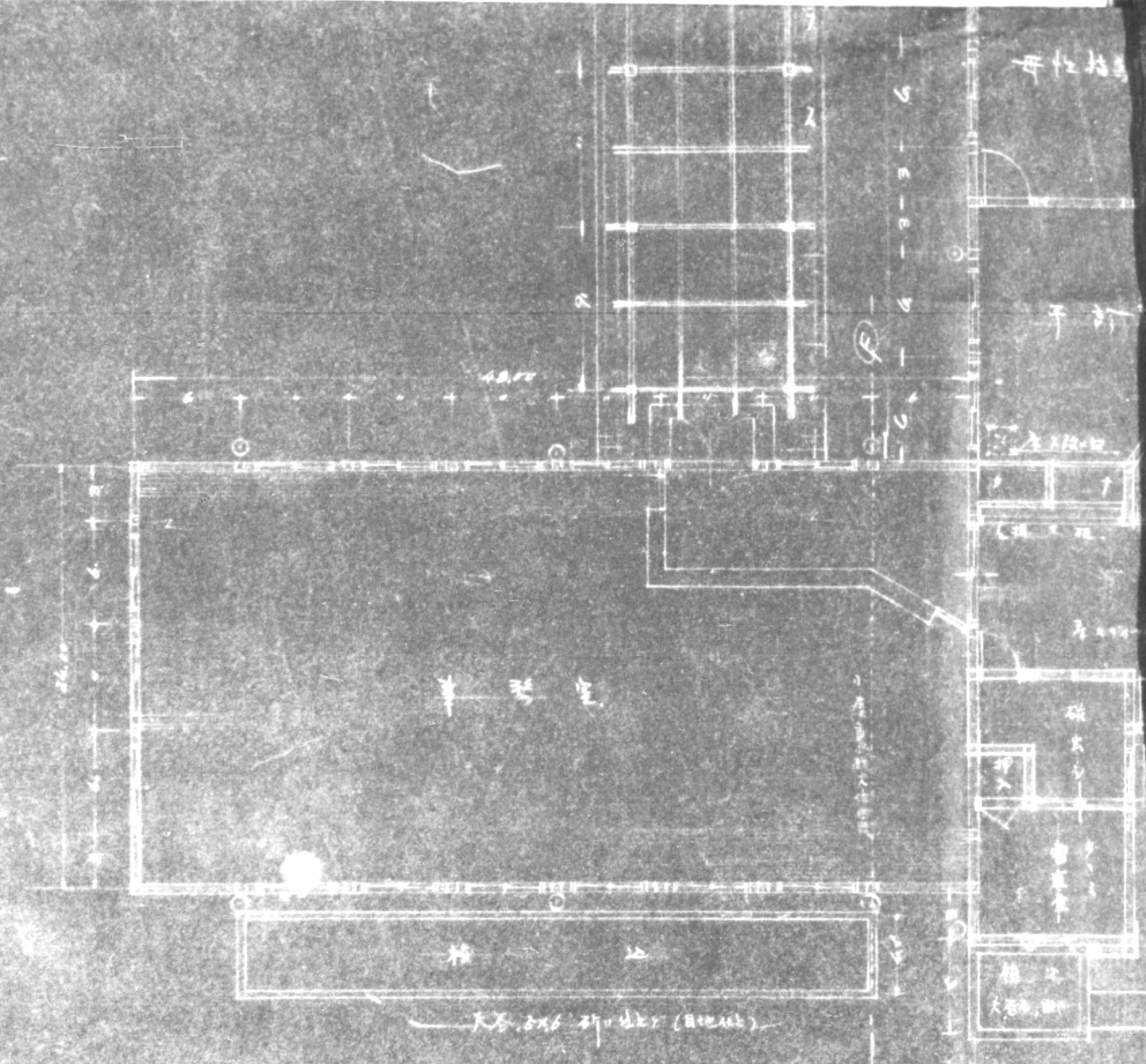

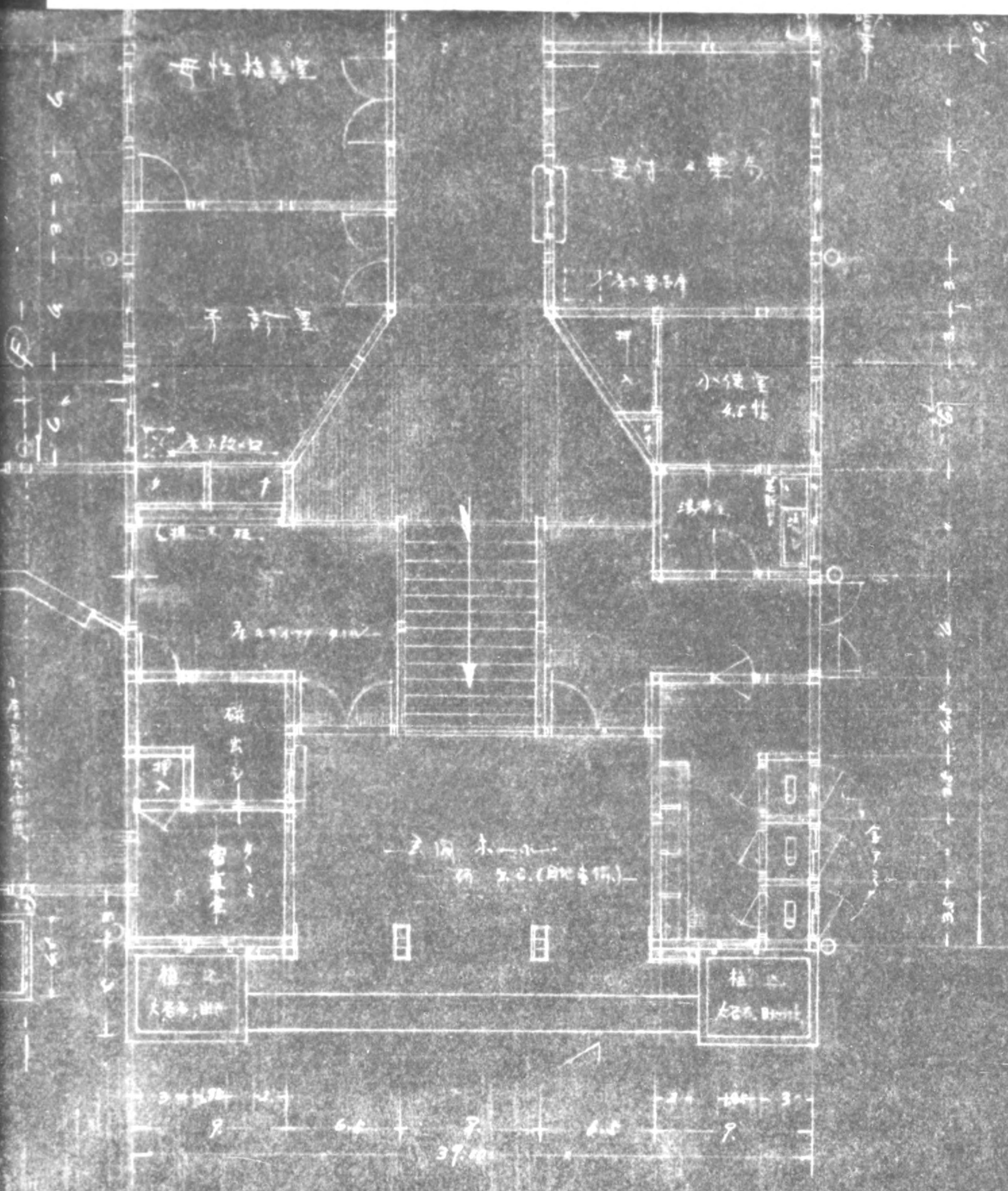

1階平面図

1階	164.00
2階	87.60
合計	247.60

775013

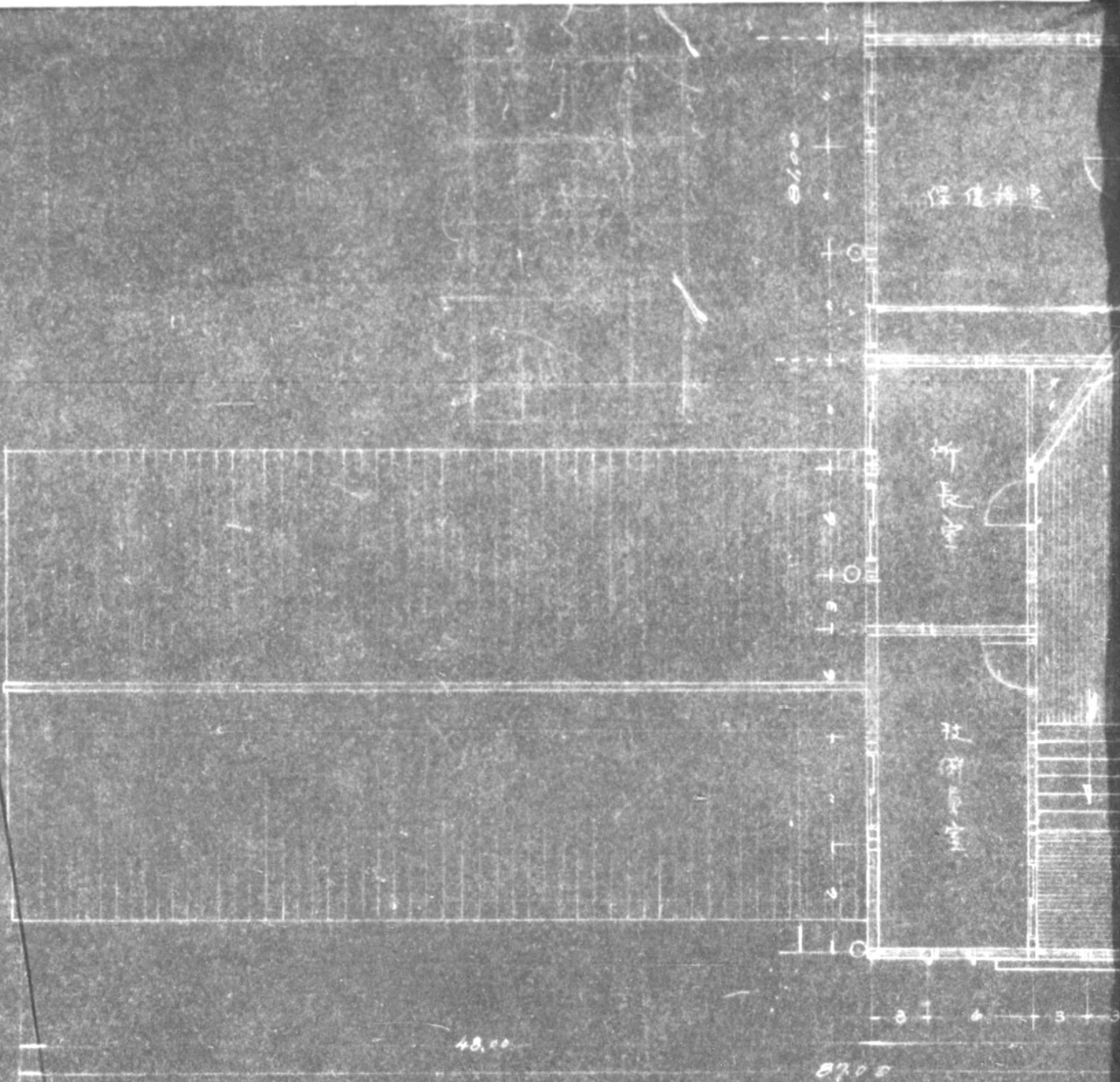

164	61
87	65
247	65

○ 縱種位置
 ⊕ 小區單筒式的大壁位置

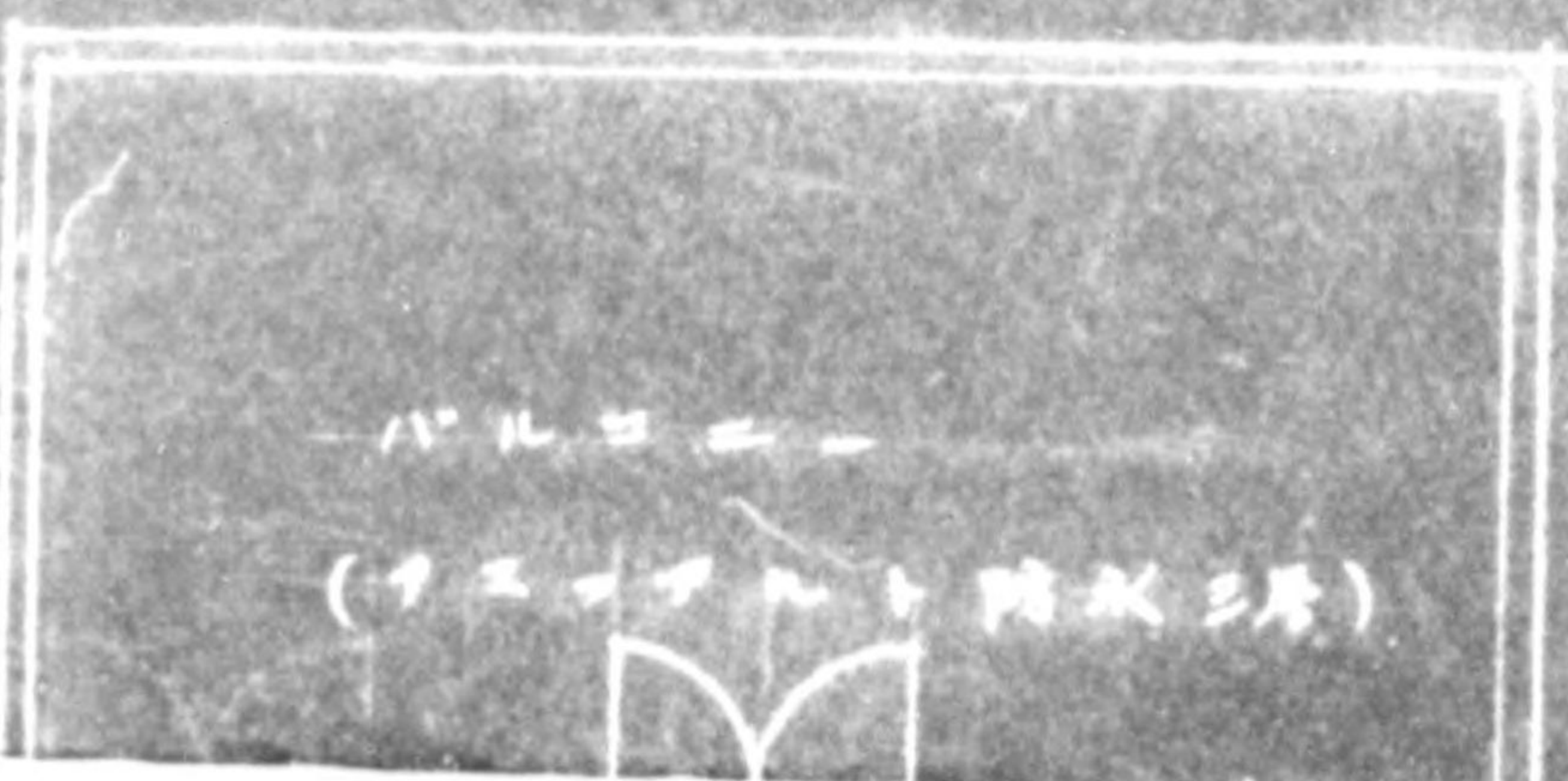
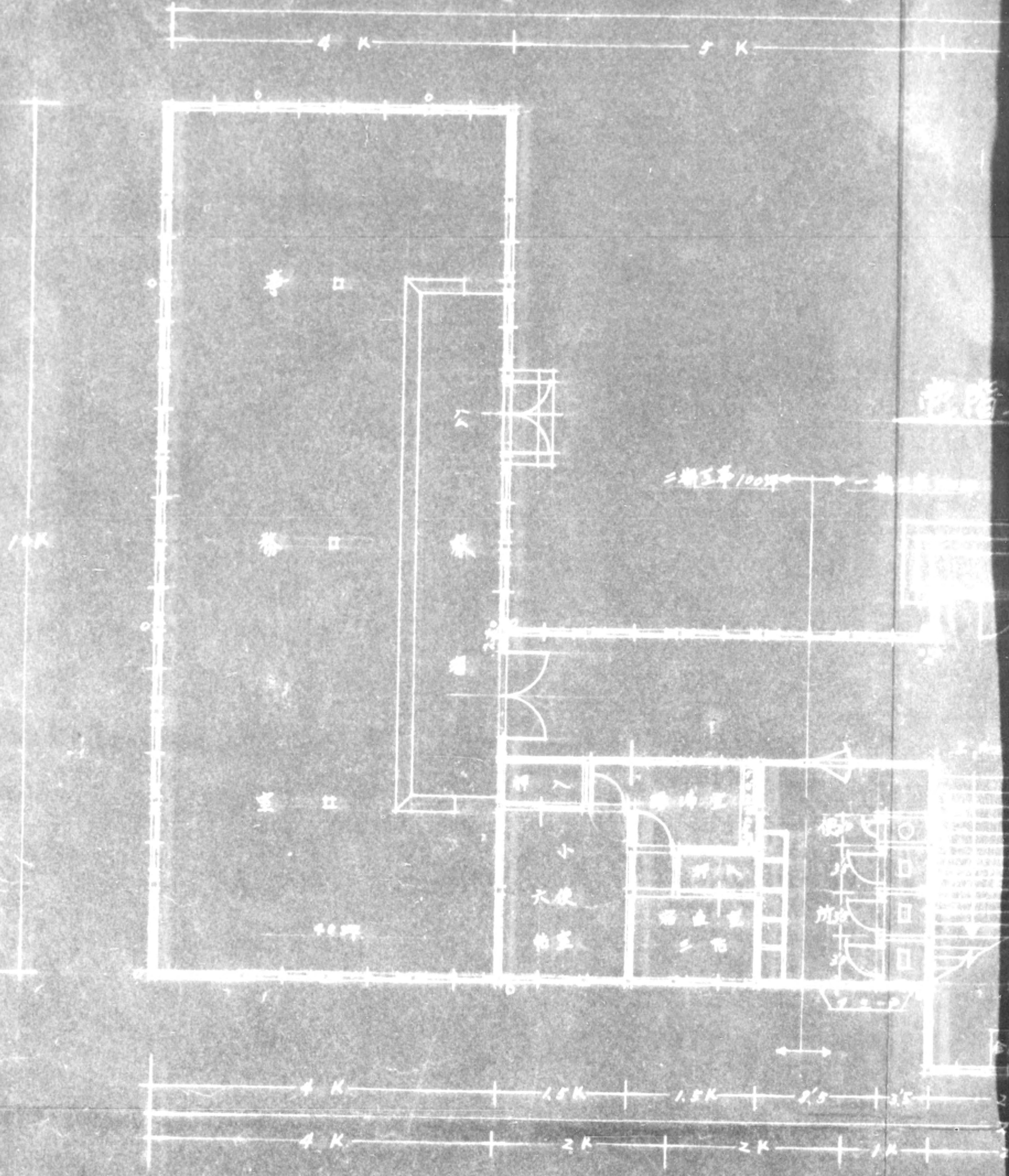

港階平面圖 1:30

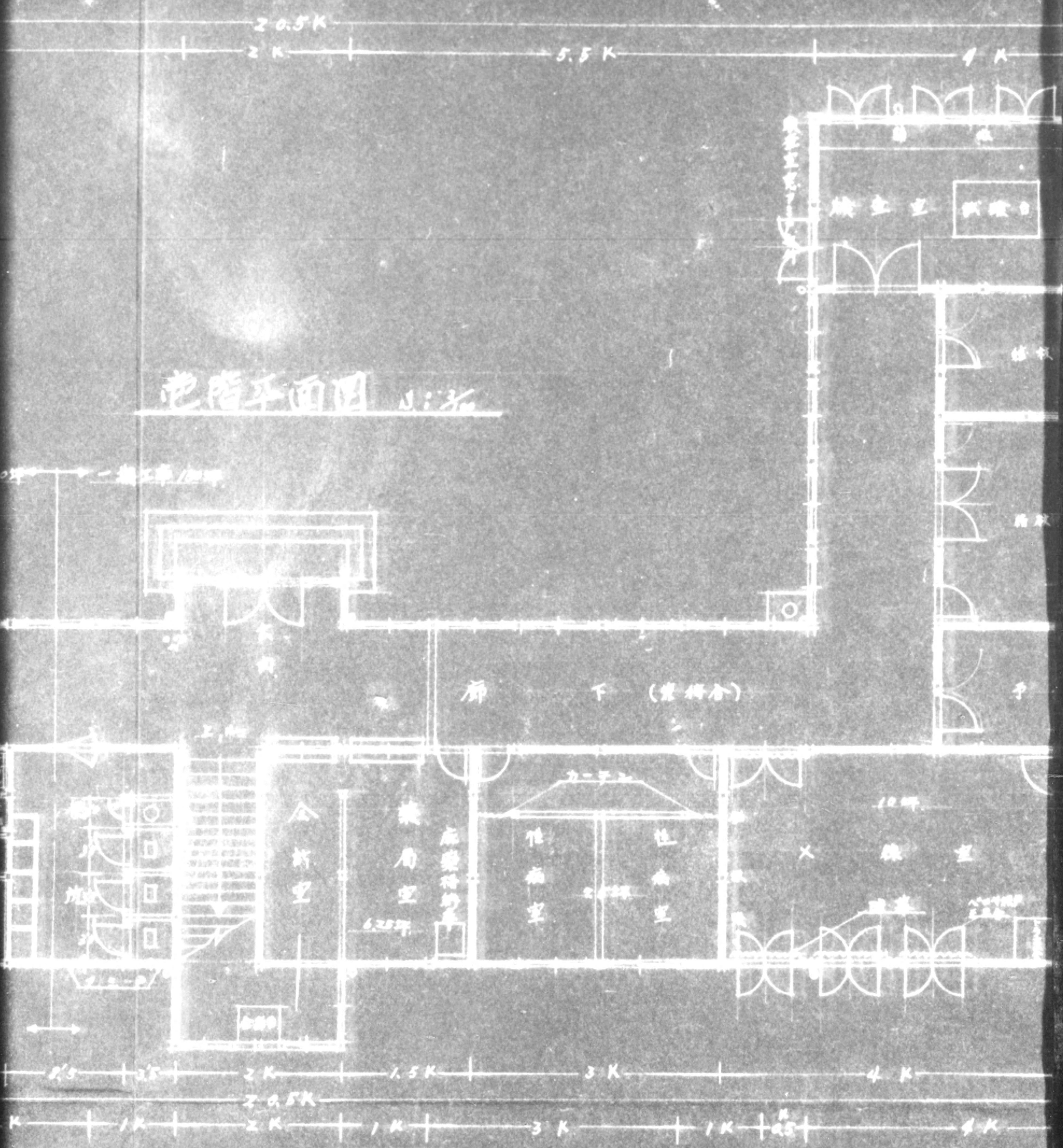

(1-2-70 K-1) 防...

係長		工事名	下谷保健所新築
主任		圖名	平面圖 目次
設計		縮尺	百分之一
製圖		番號	全業/内 No. 1
		東京都建築局工事課	

目次	
頁	圖名
1	平面圖 目次
2	基礎床版位置詳細圖
3	二階小室位置詳細圖
4	一級煙囪
5	水取支線詳細圖
6	玄関詳細圖
7	階段詳細圖 仕上表
8	
9	
10	
11	
12	
13	

系	圖	工事名	下谷保健所新築工事
主	圖	圖名	平面図 目次
計	縮尺	百分之一	25年2月25日
製	番號	全葉ノ内 No. 1	
圖	東京都建築局工事課廳舎建設係		

目次	
	圖名
1	平面図 目次
2	基礎床伏配置案内図
3	二階小屋立面軸図
4	一棟矩形
5	バルコニー矩形
6	玄関詳細図
7	階段詳細図 仕上表
8	
9	
10	
11	
12	
13	

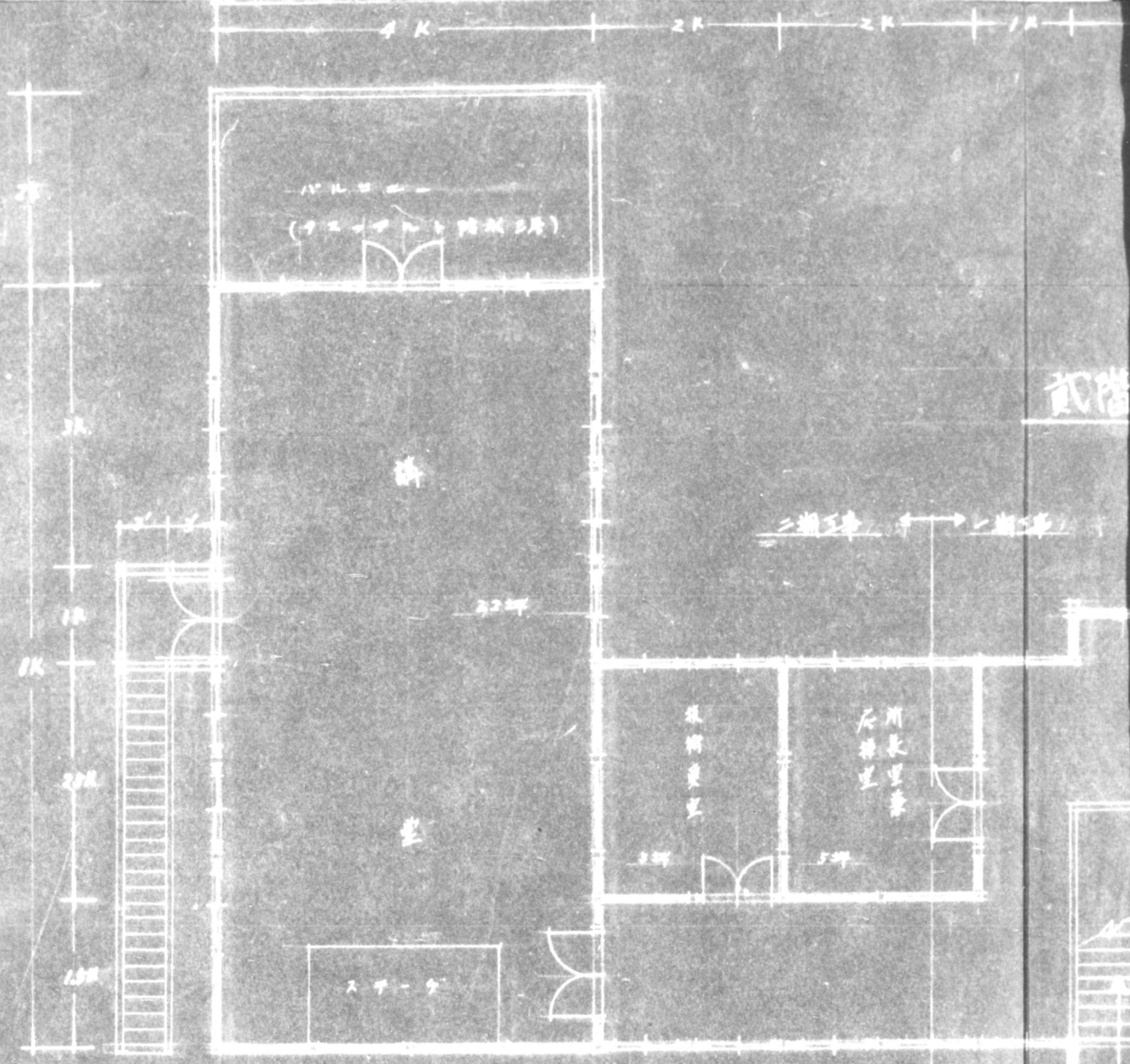

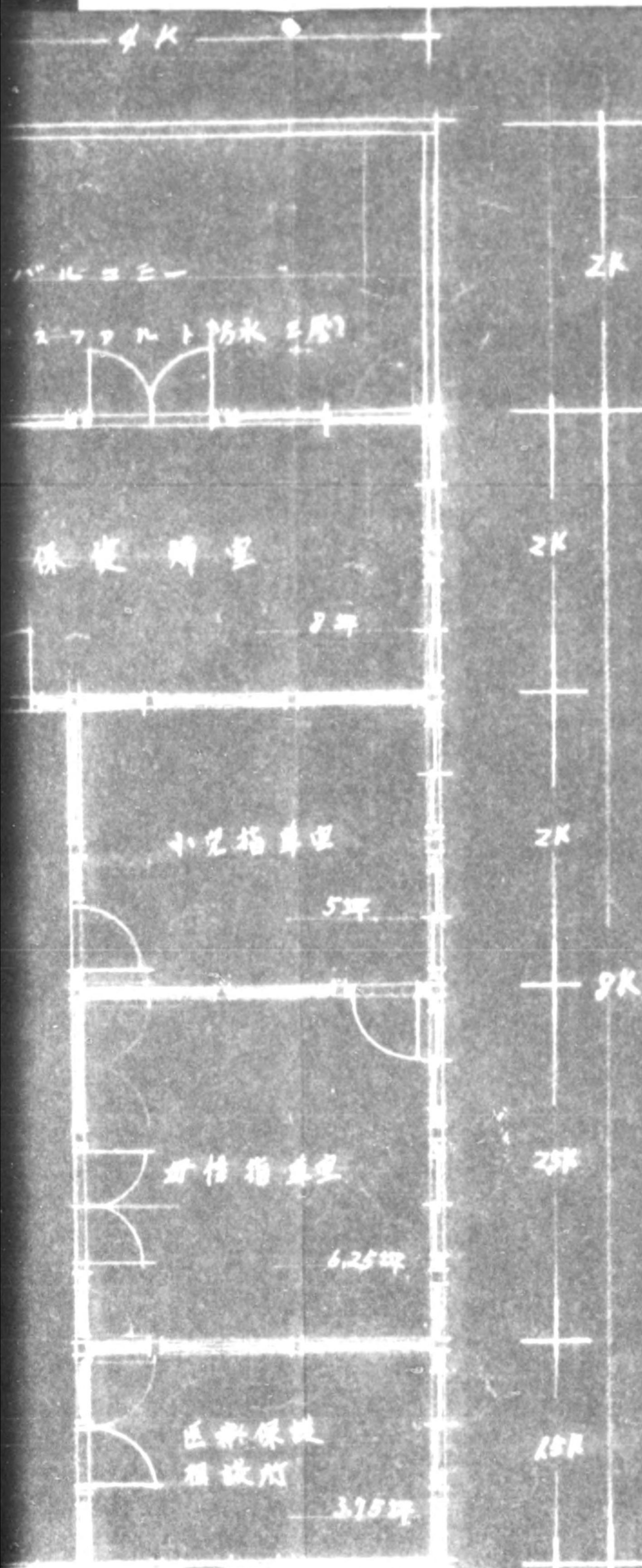

775013

11	
12	
13	

係長		工事名	本所保衛所新築工事
主任		圖名	平面。立面其の他
設計		縮尺	200分の1
		番號	全葉1内 No. 1
製圖		東京都建築局工事課廳舎建設係	

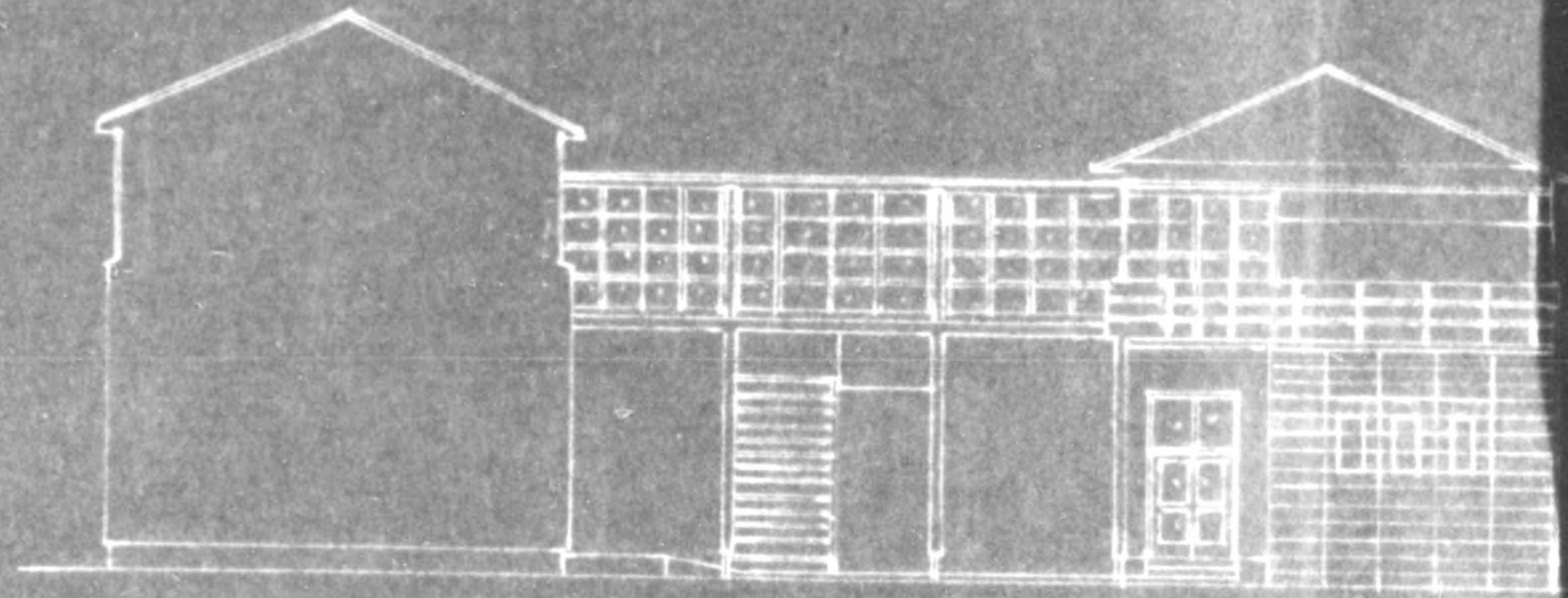

II 面 1世

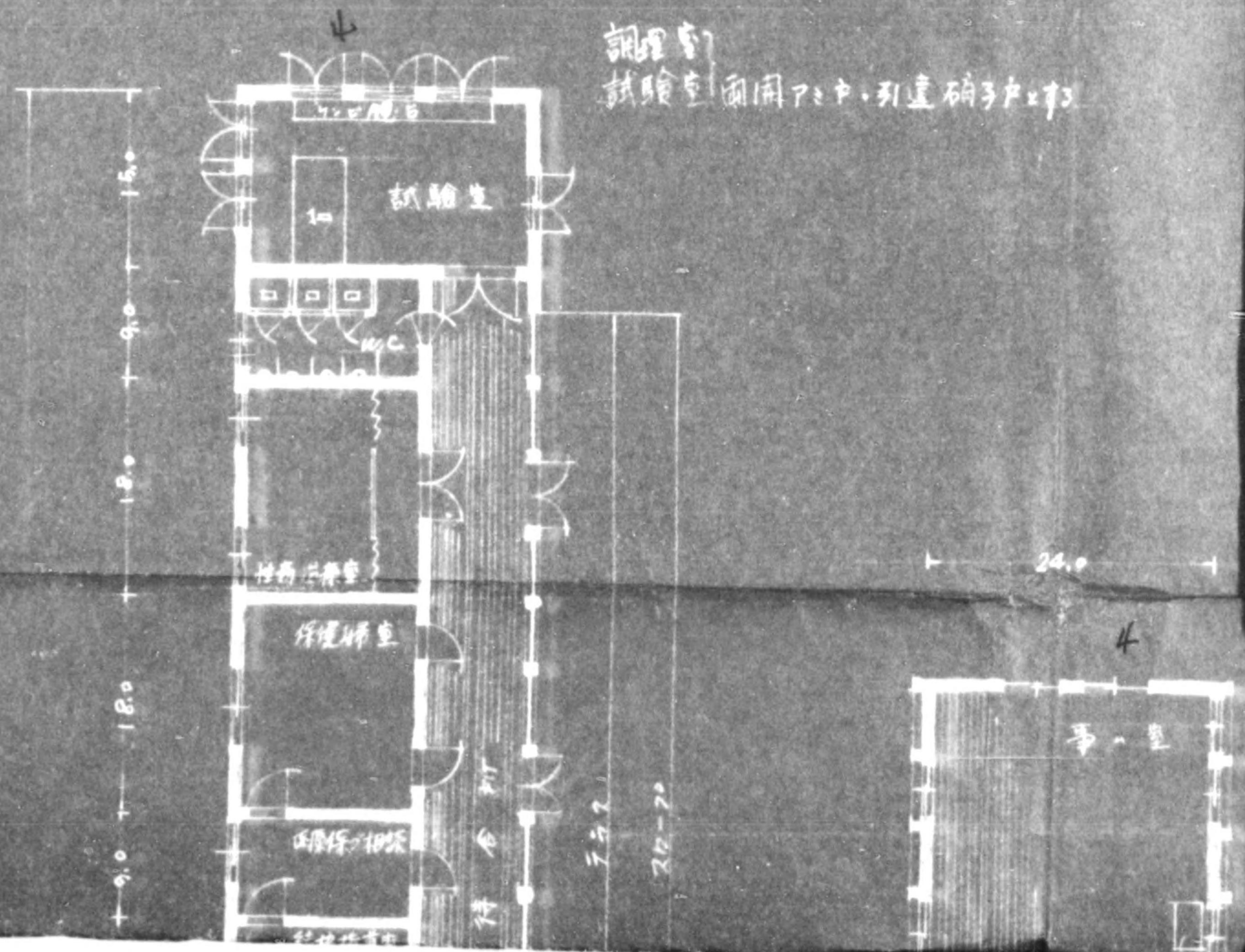



127

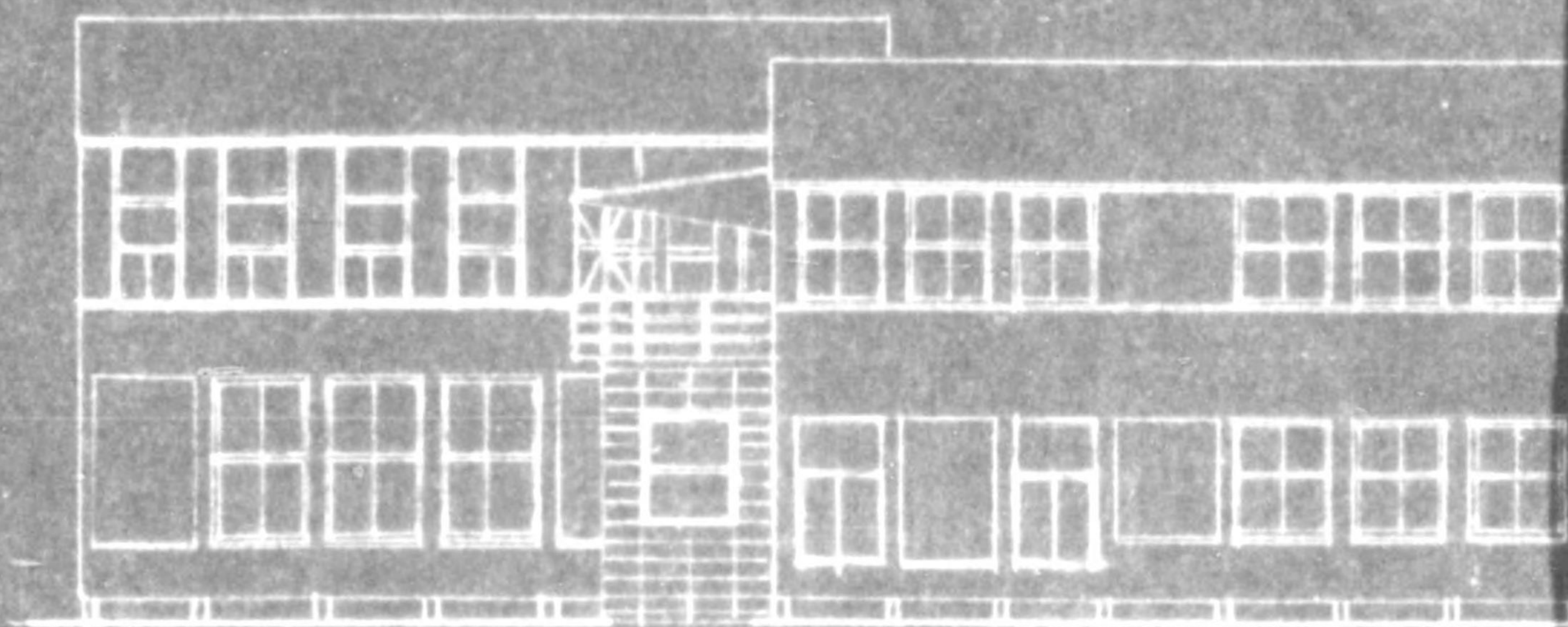

128

中. 引道 确子 户 2 7 3

24.0

4

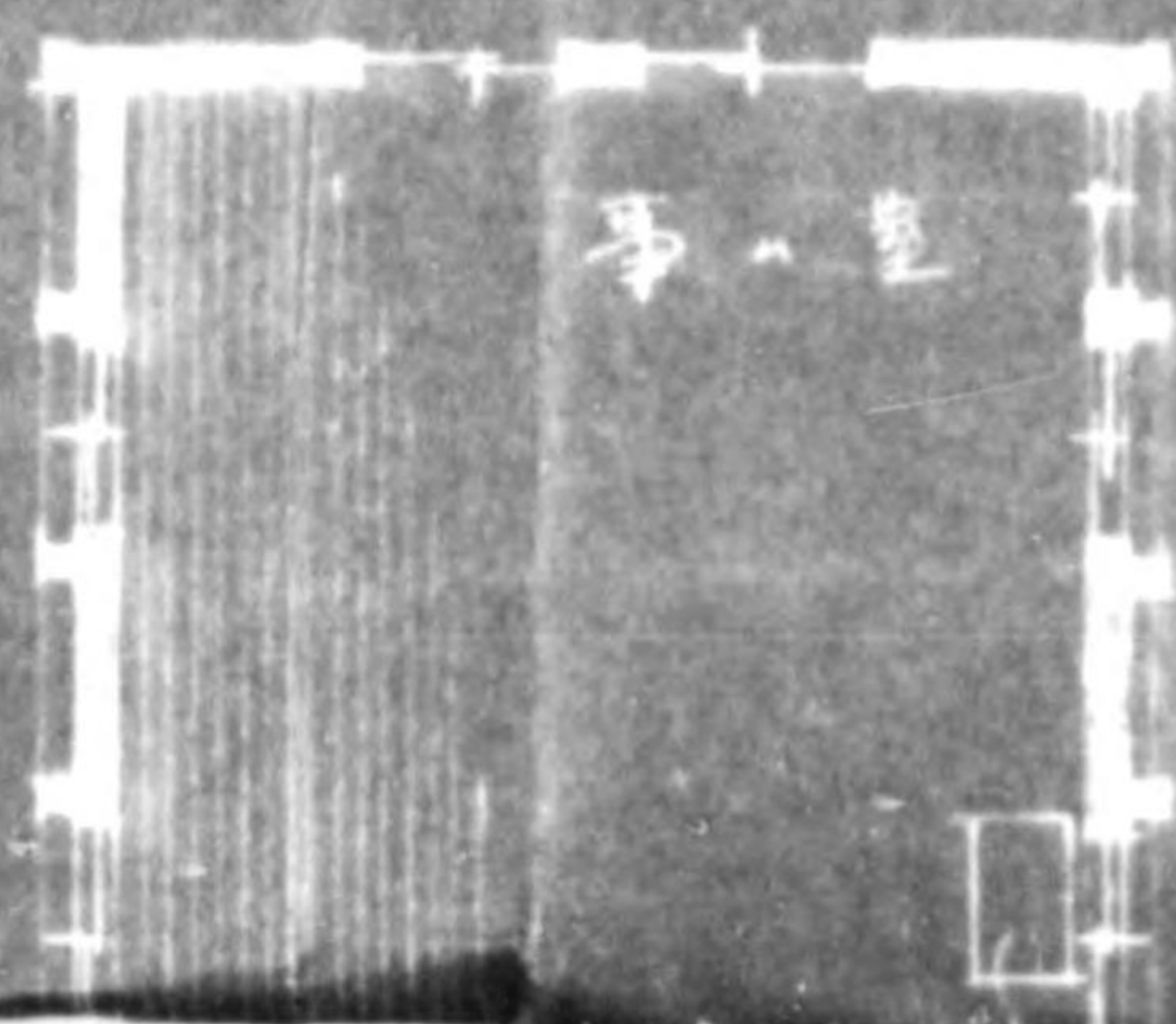

亭 一 室

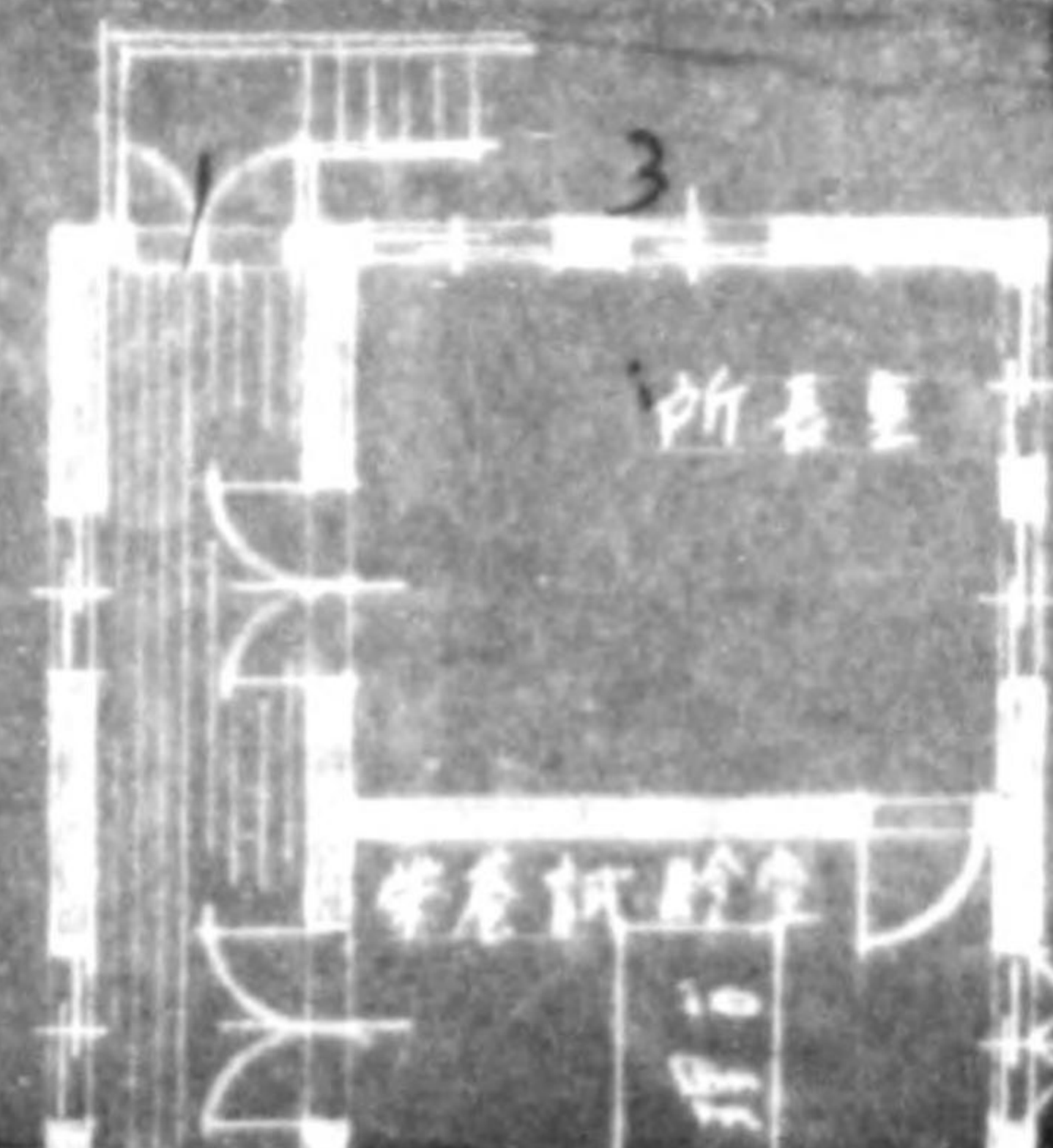

3

所 長 室

學 務 試 驗 室

15

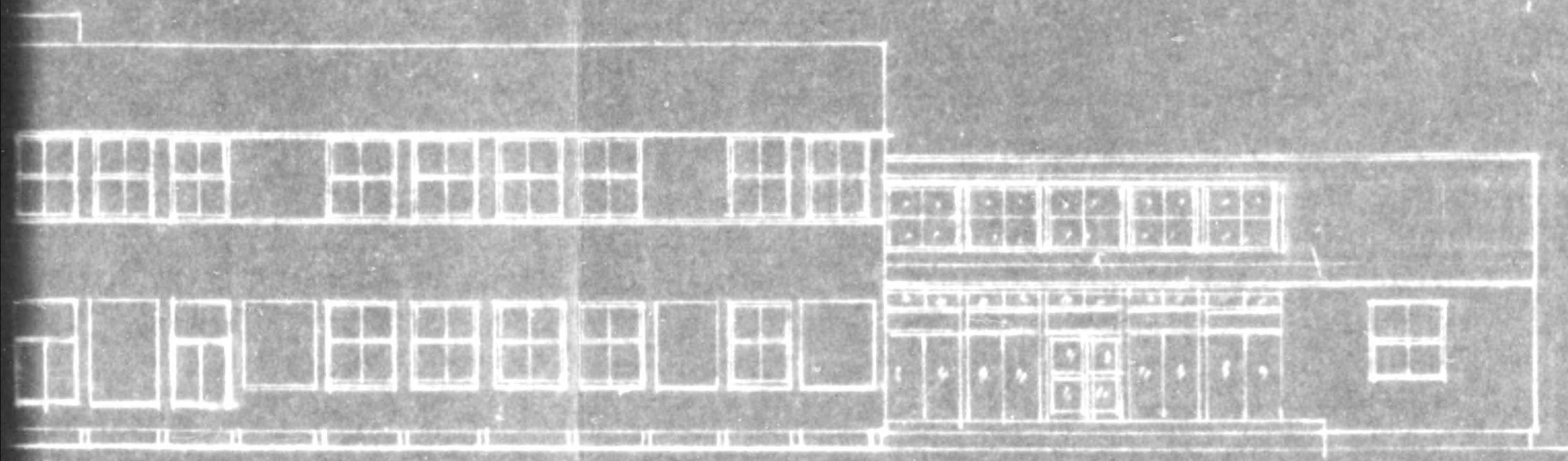

立面图

6m

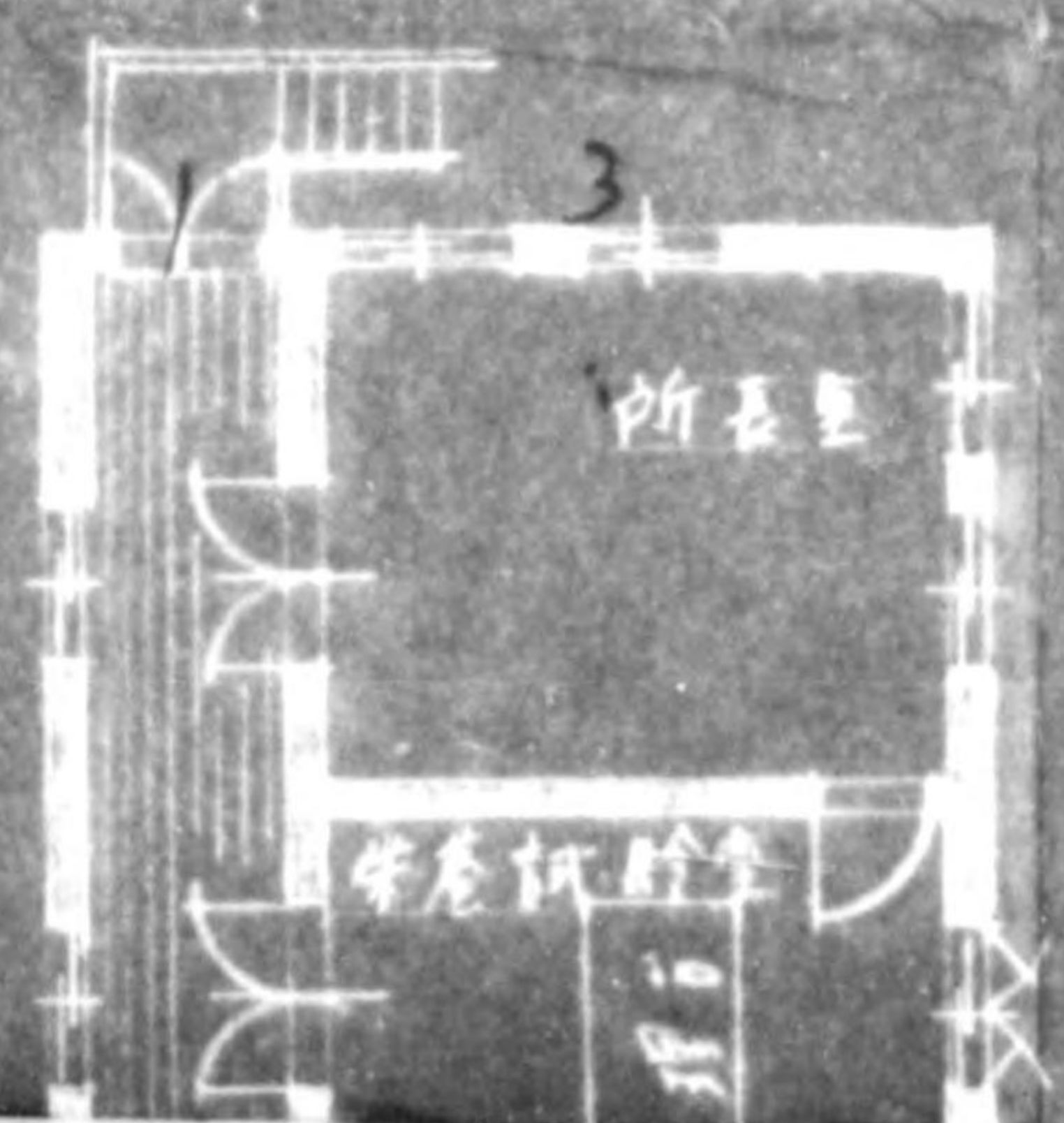
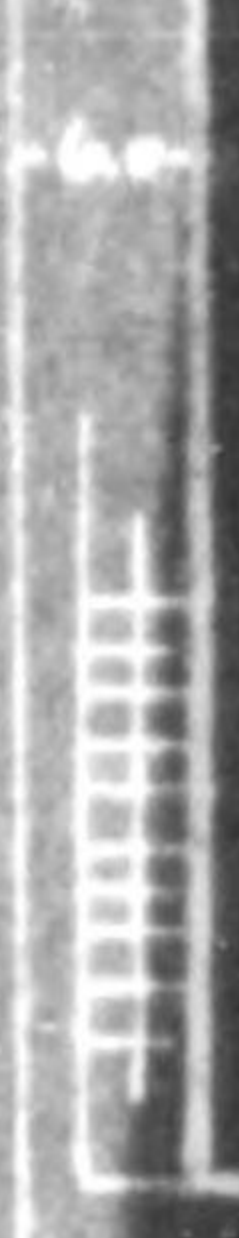

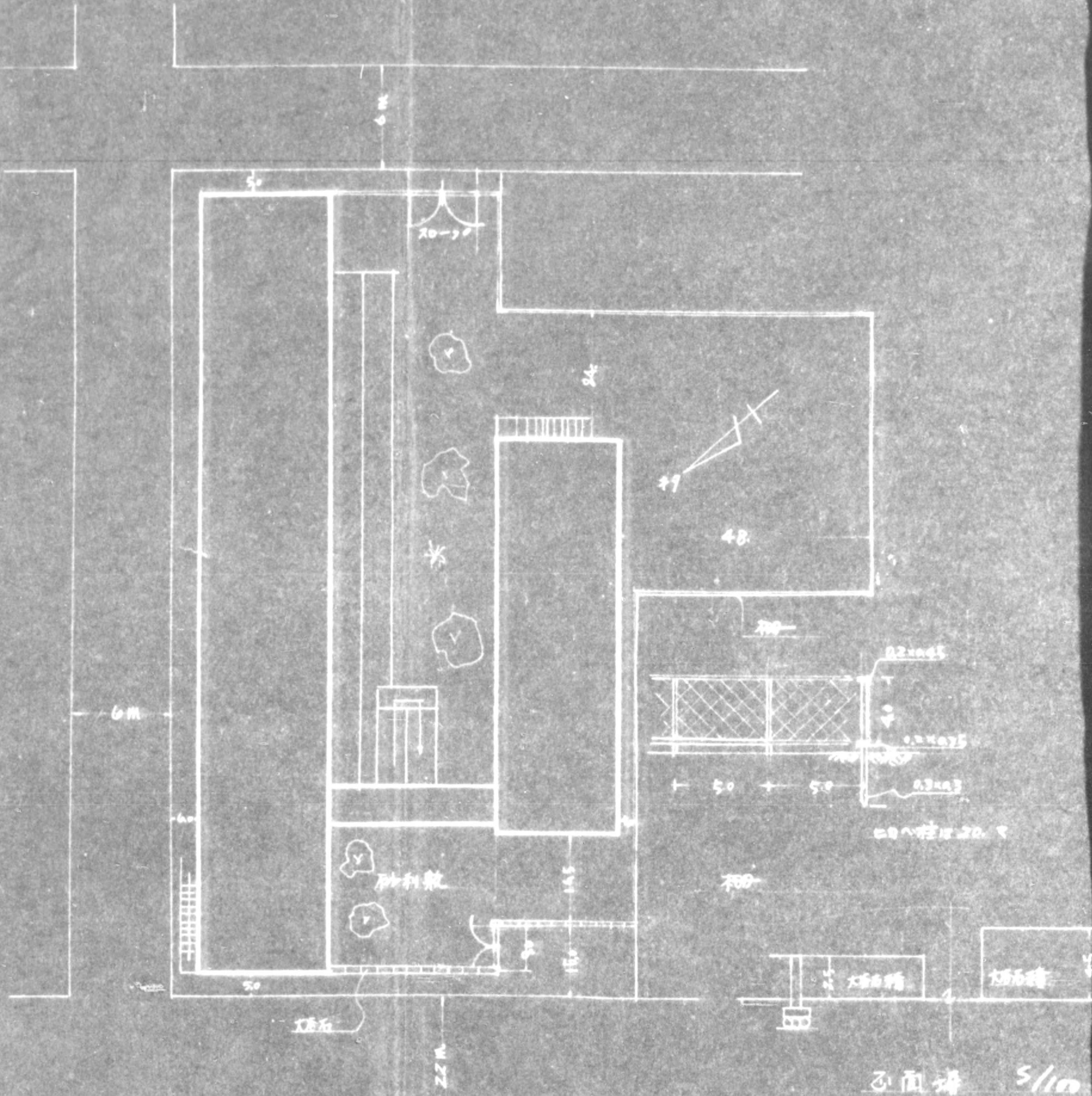

配置図 5/30

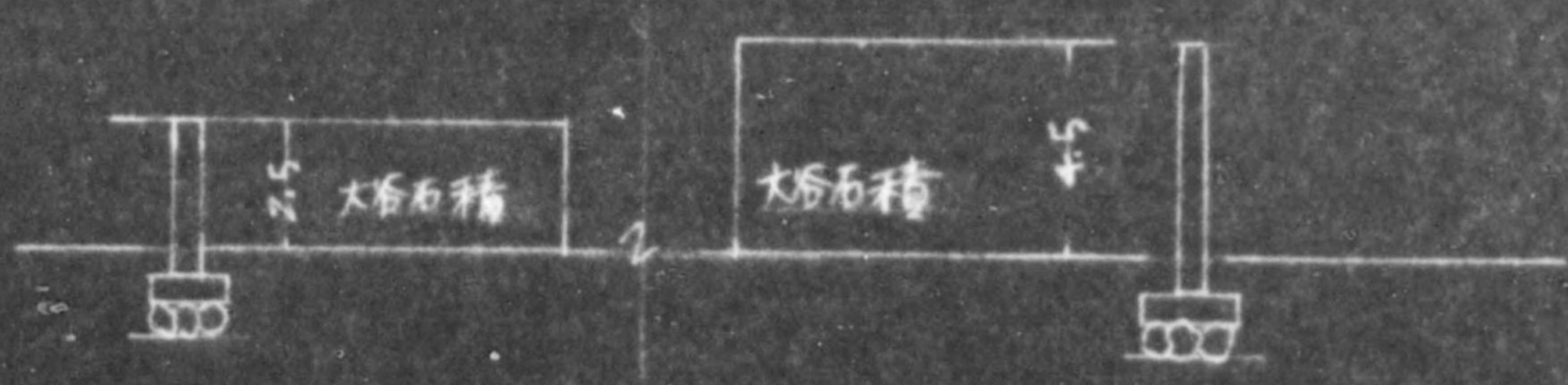
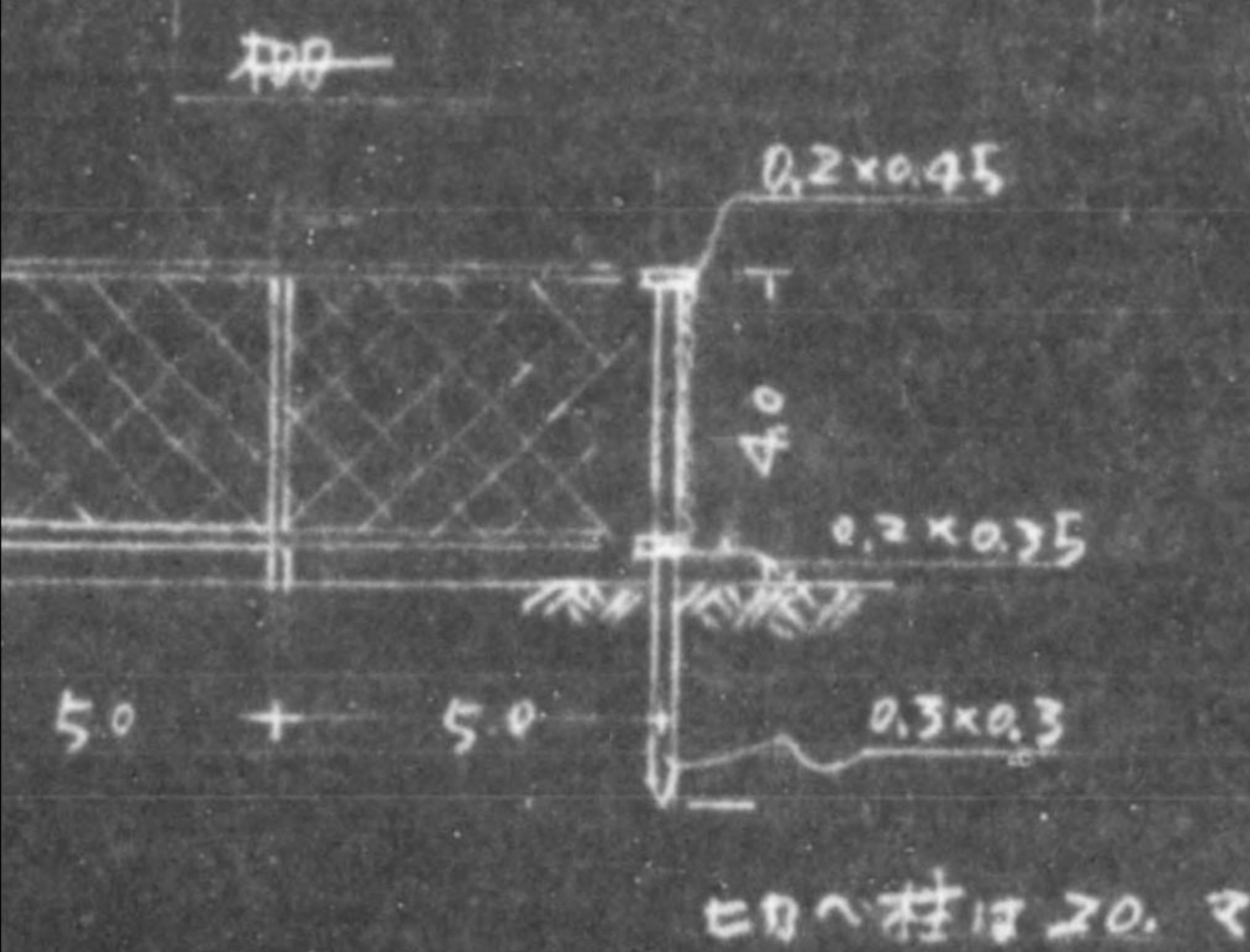
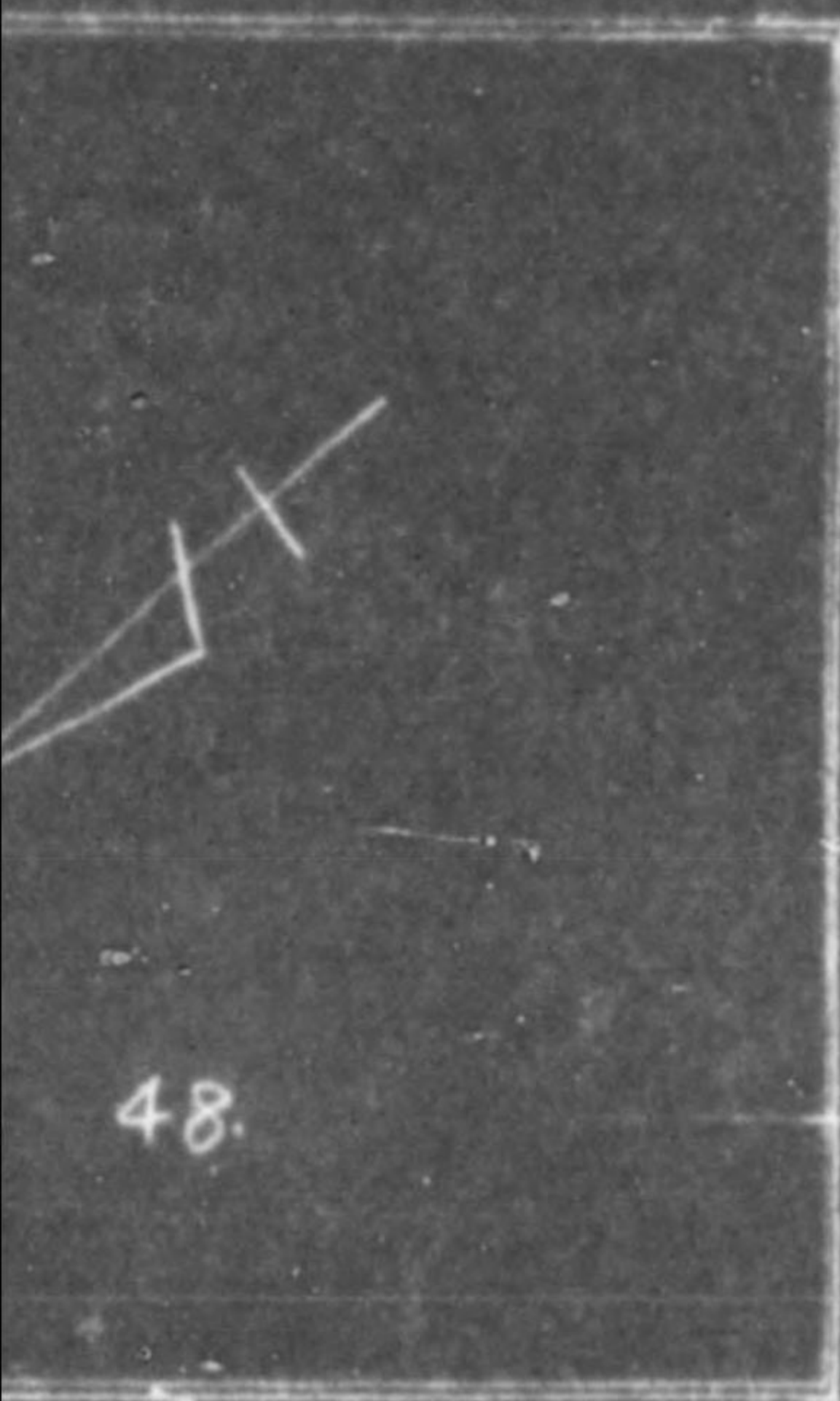

正面壁 5/100

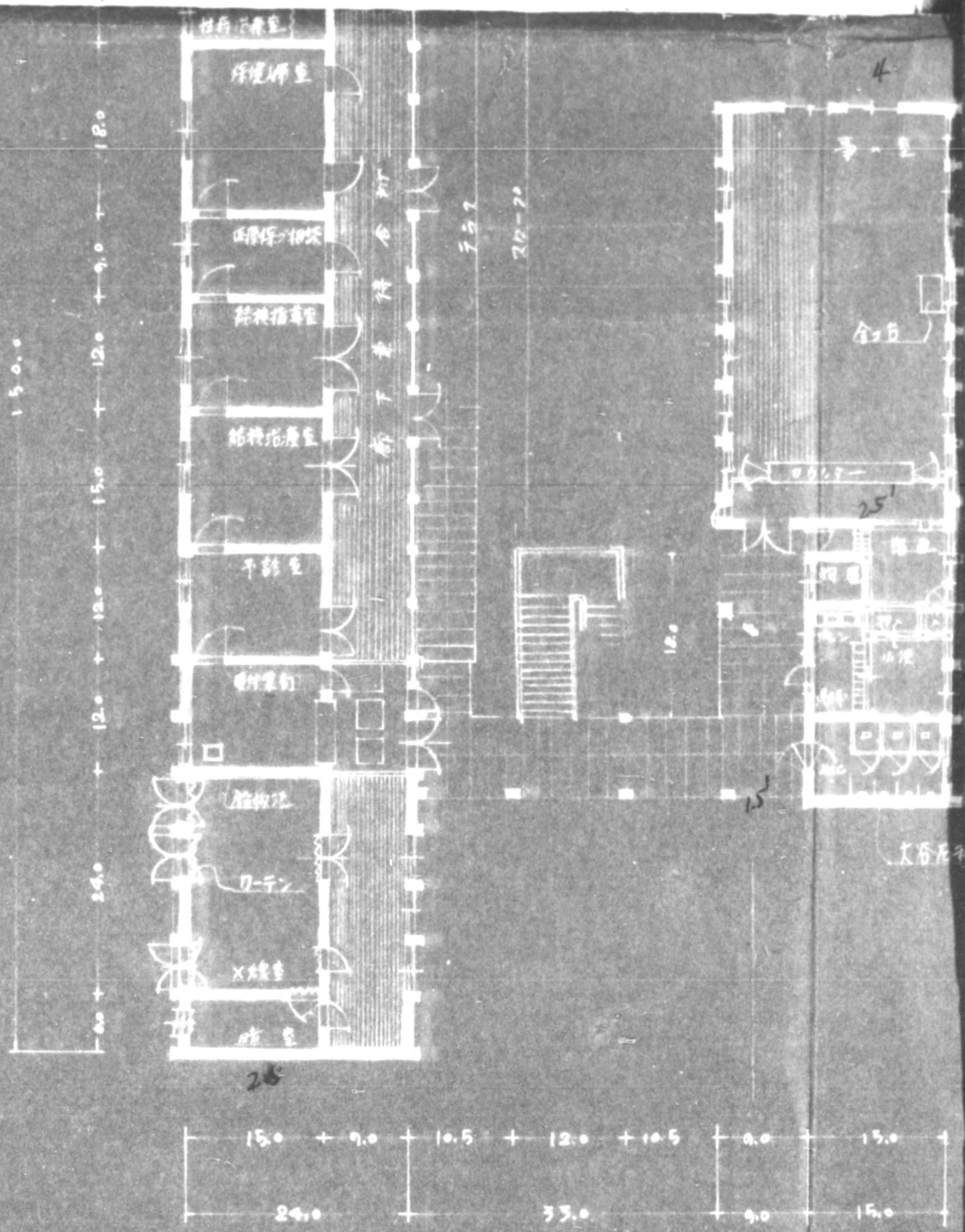

1 階 平 面

$$\begin{array}{r}
 20.55 \\
 52.55 \\
 \hline
 156.88
 \end{array}$$

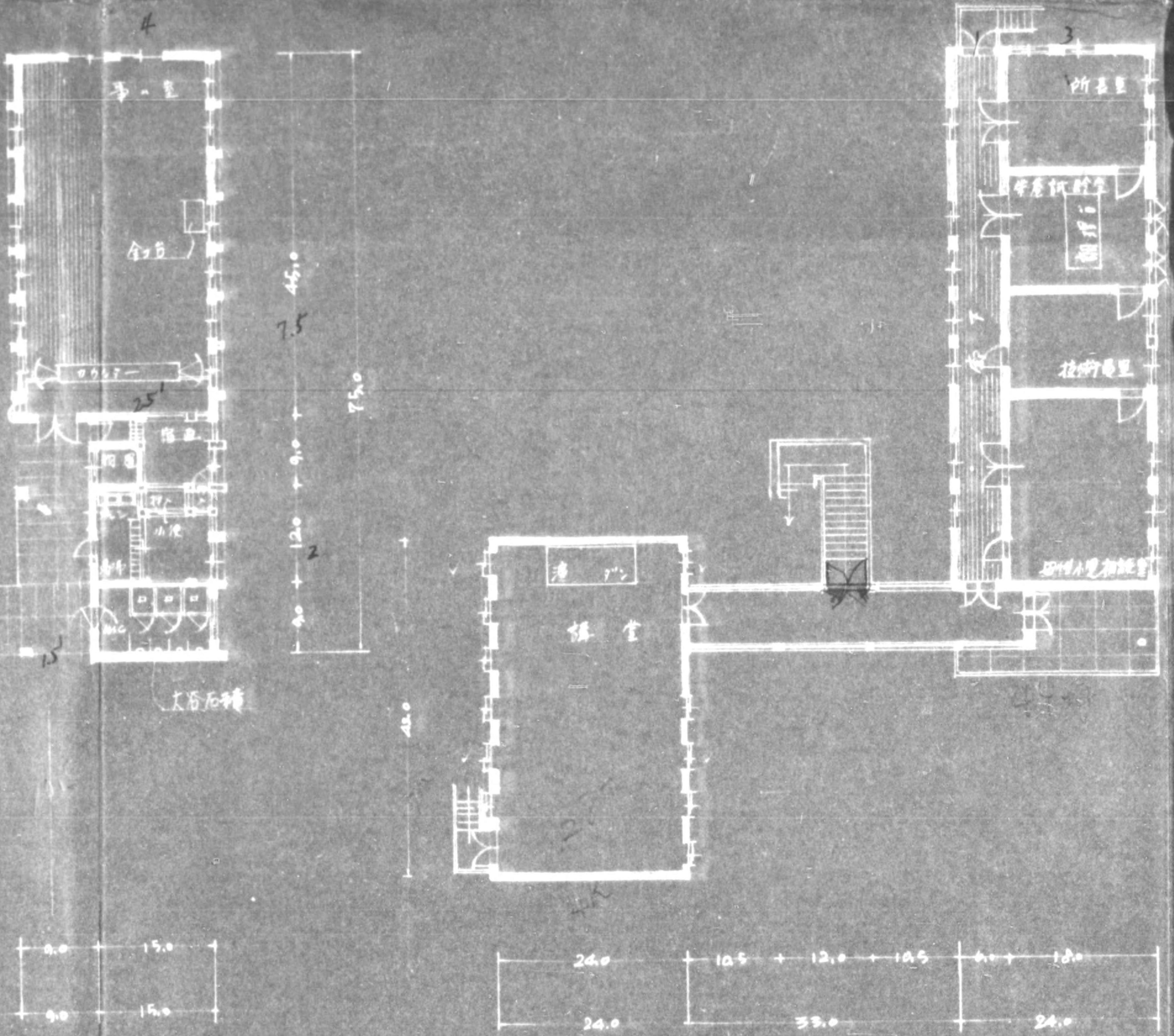

2 階 平 面

10.5T

$$\begin{array}{r}
 35T \\
 40T \\
 \hline
 75T
 \end{array}$$

= 23.5T

775013

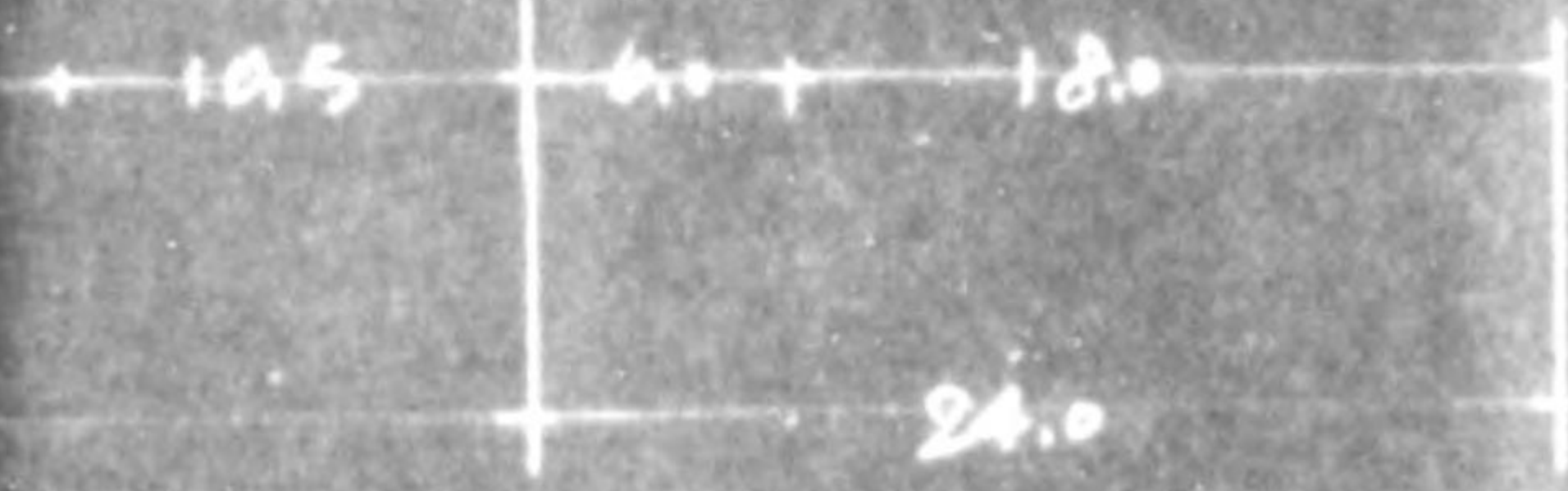
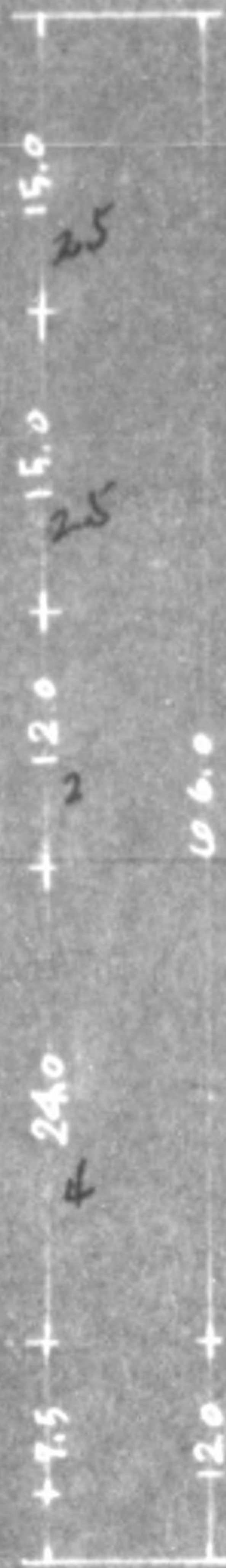
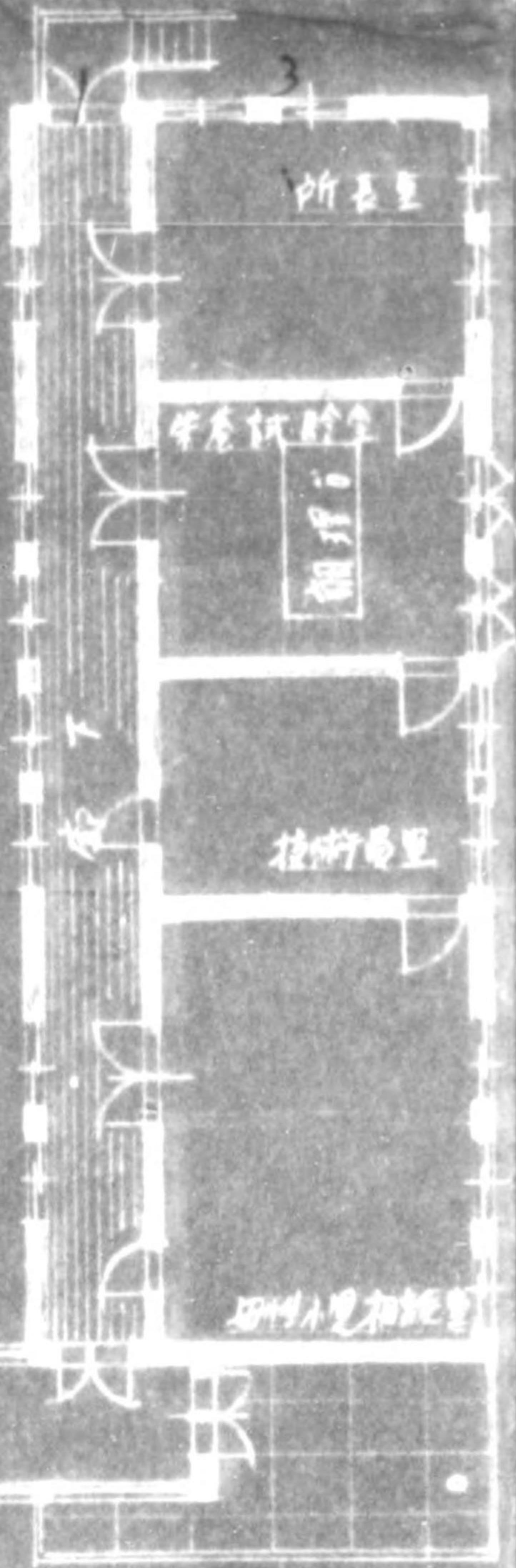

4 间

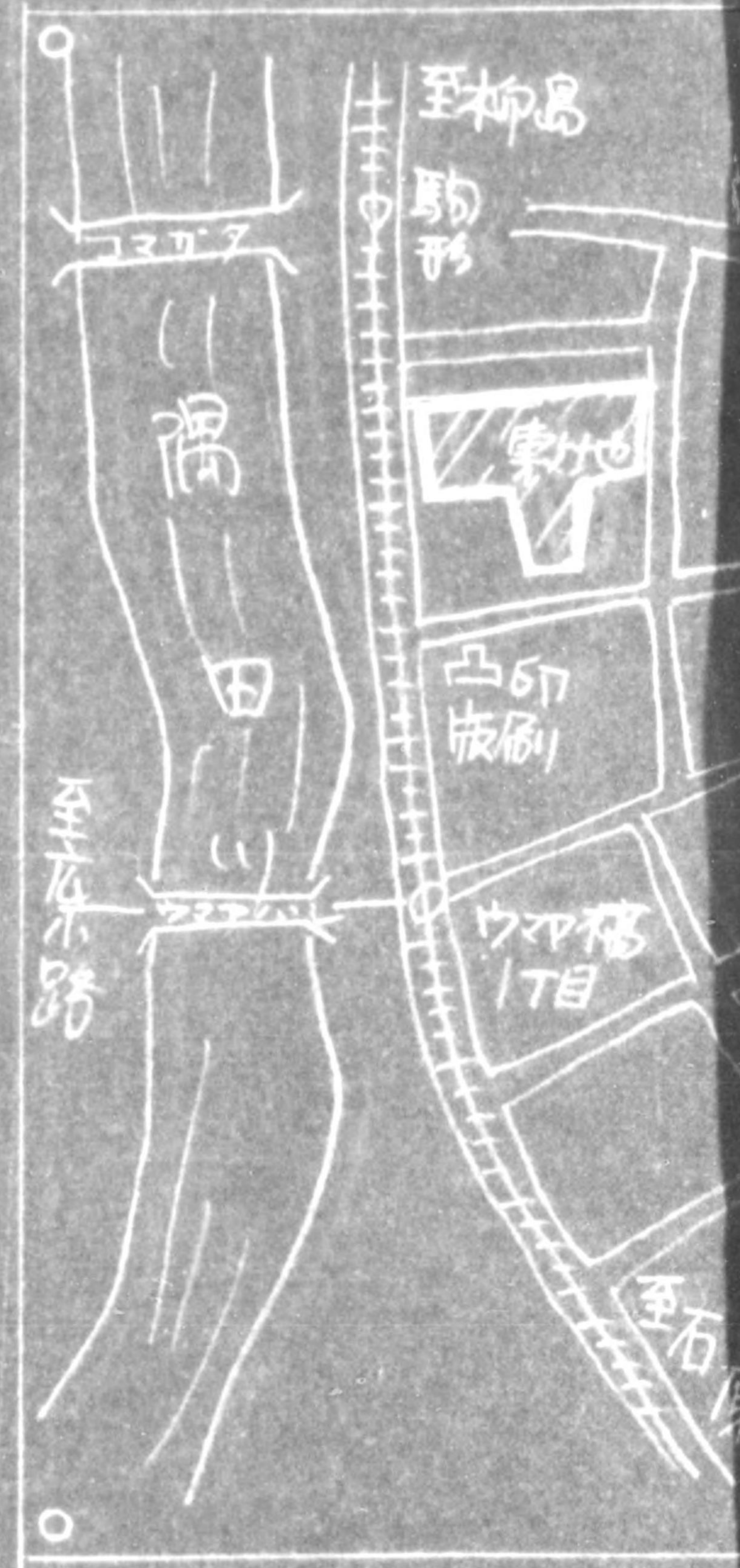

配置図 5/30

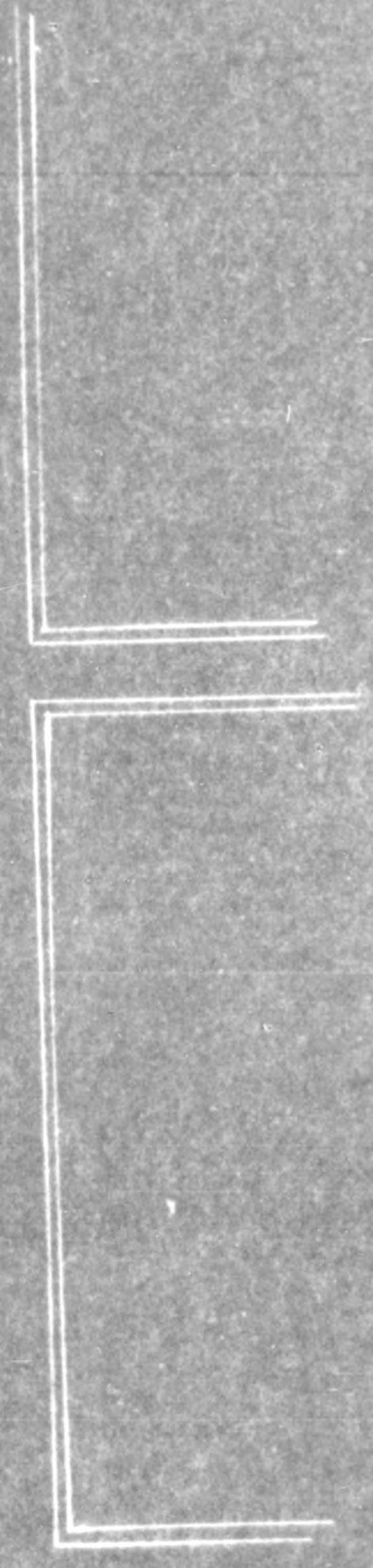
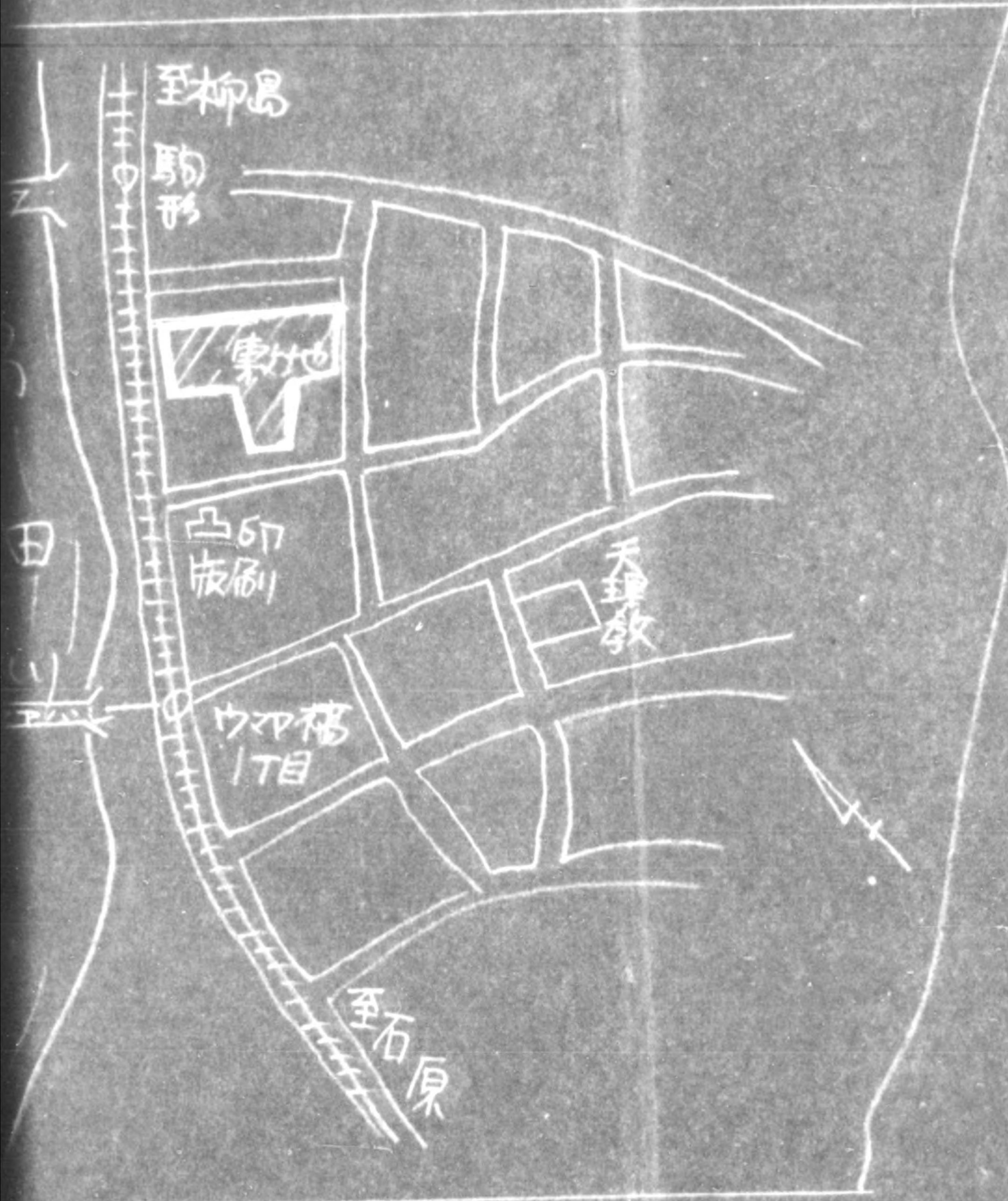

775013




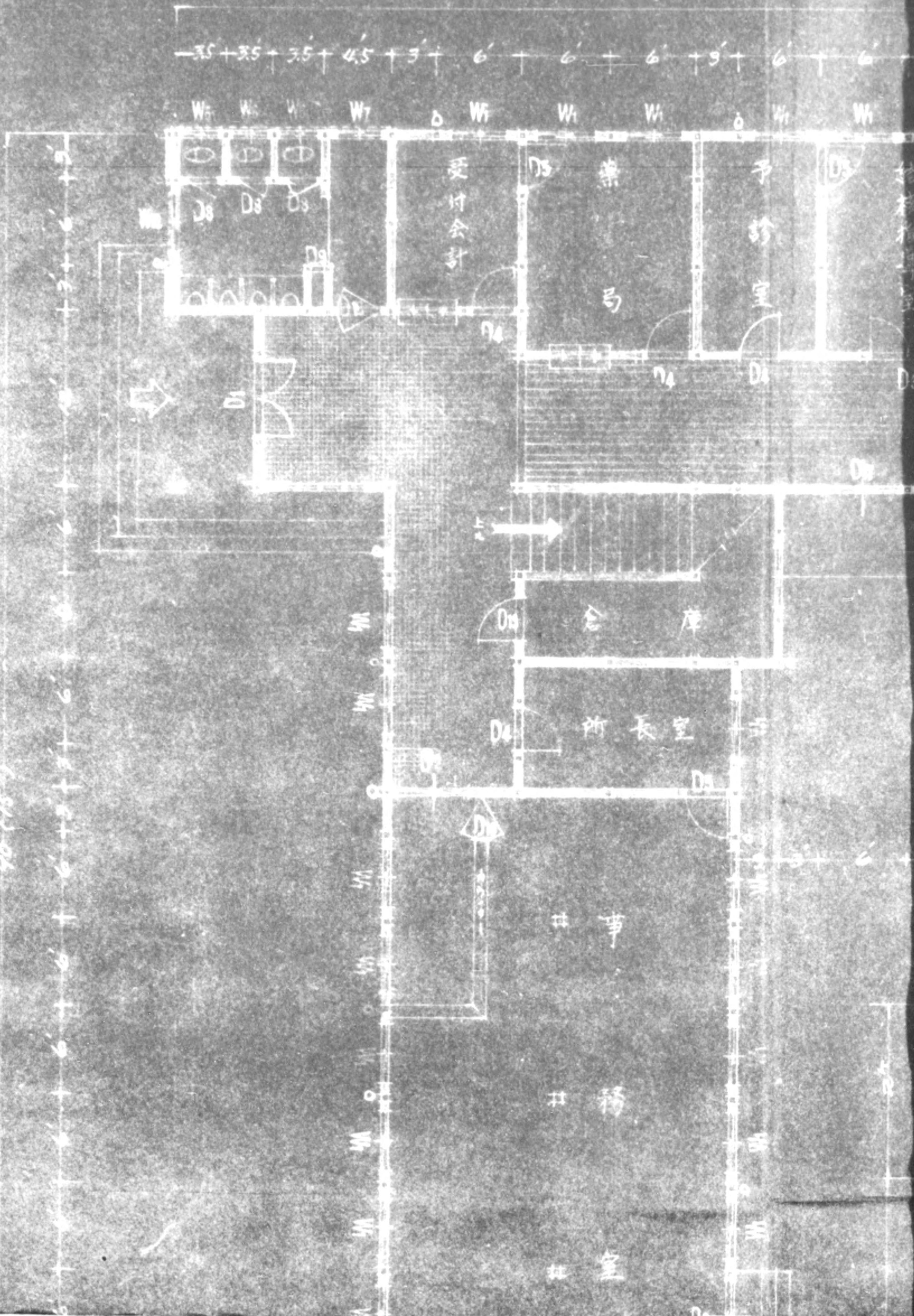

144 (24'x)

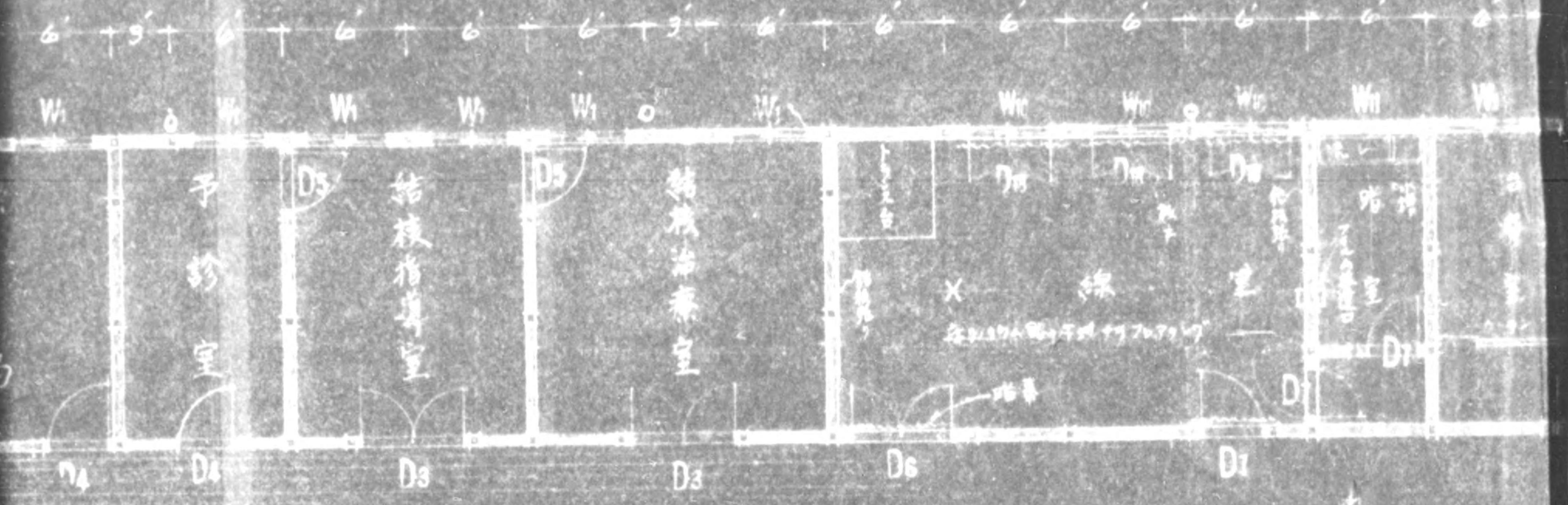

1階平面図 (1st Floor Plan)

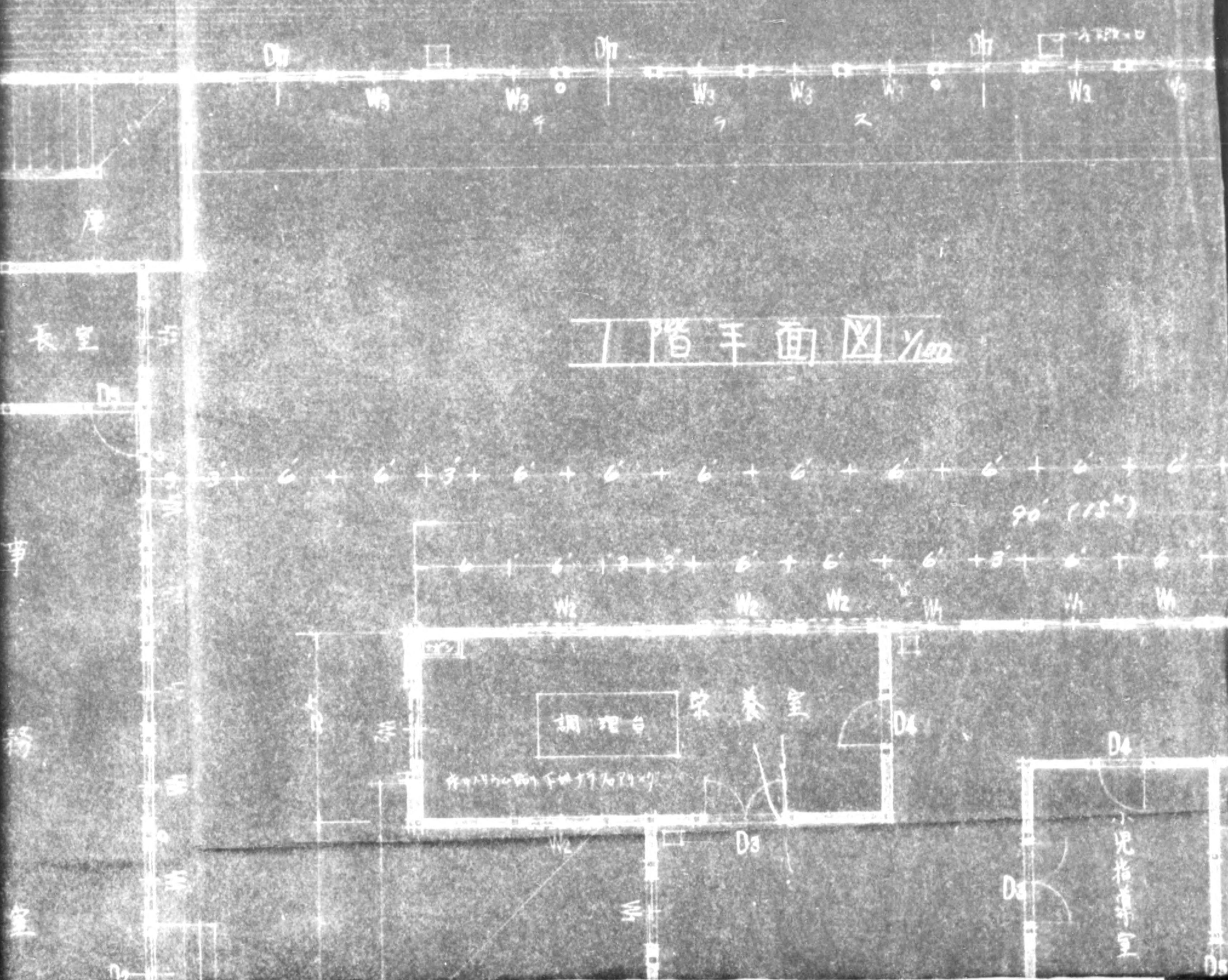

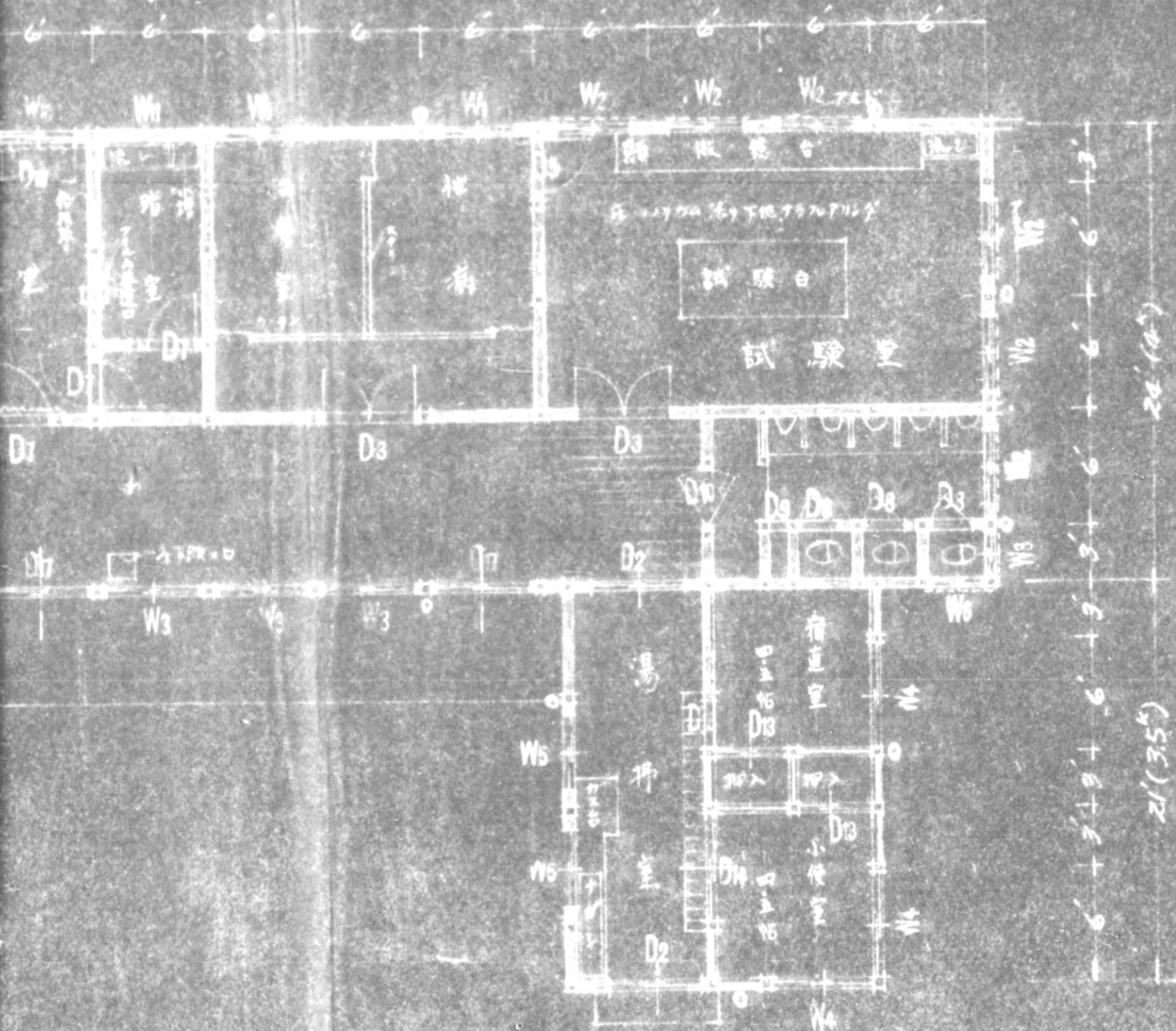

28' (8.5')

21' (3.5')

90' (15')

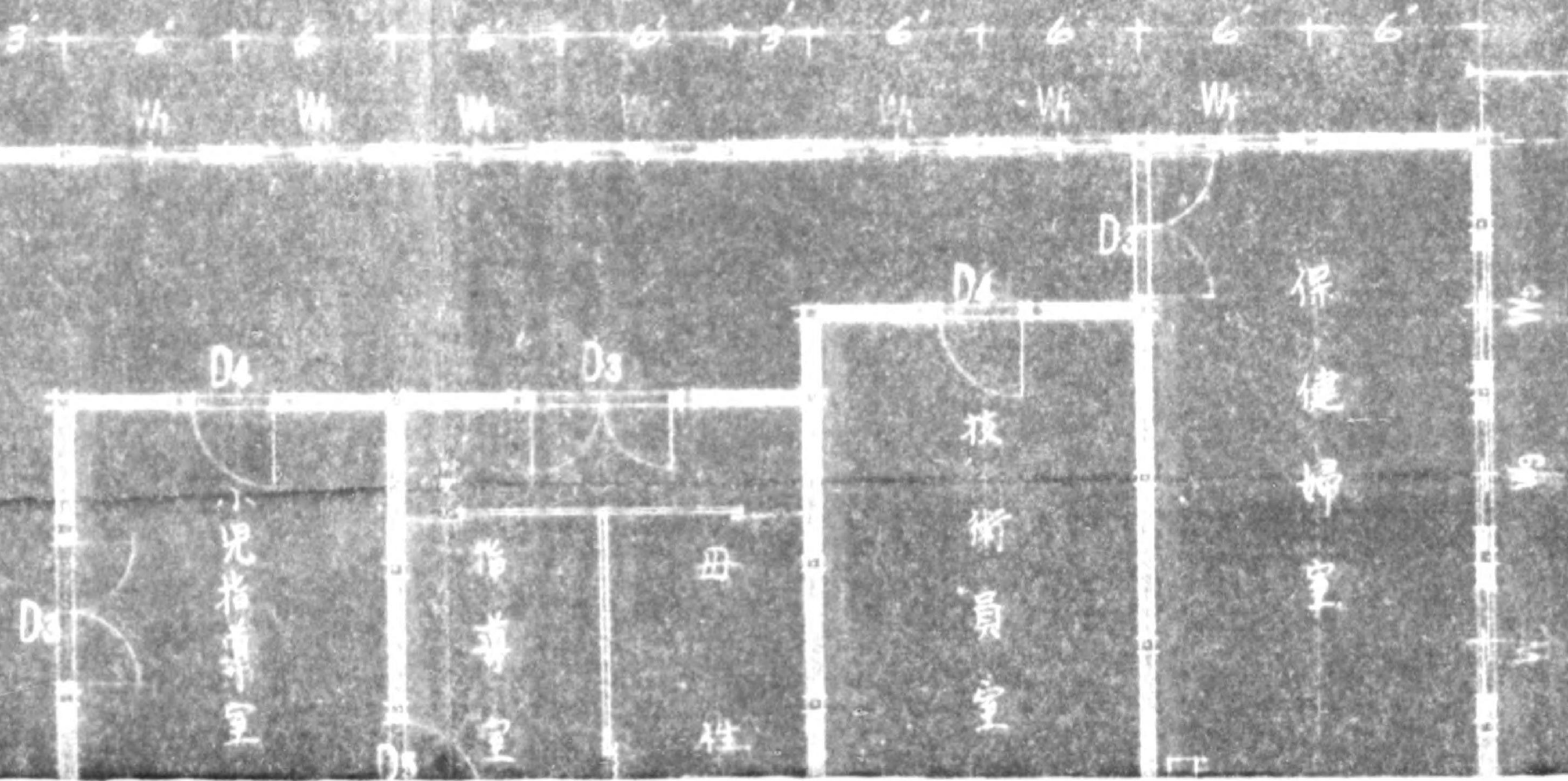

20' (10')

21' (35')

