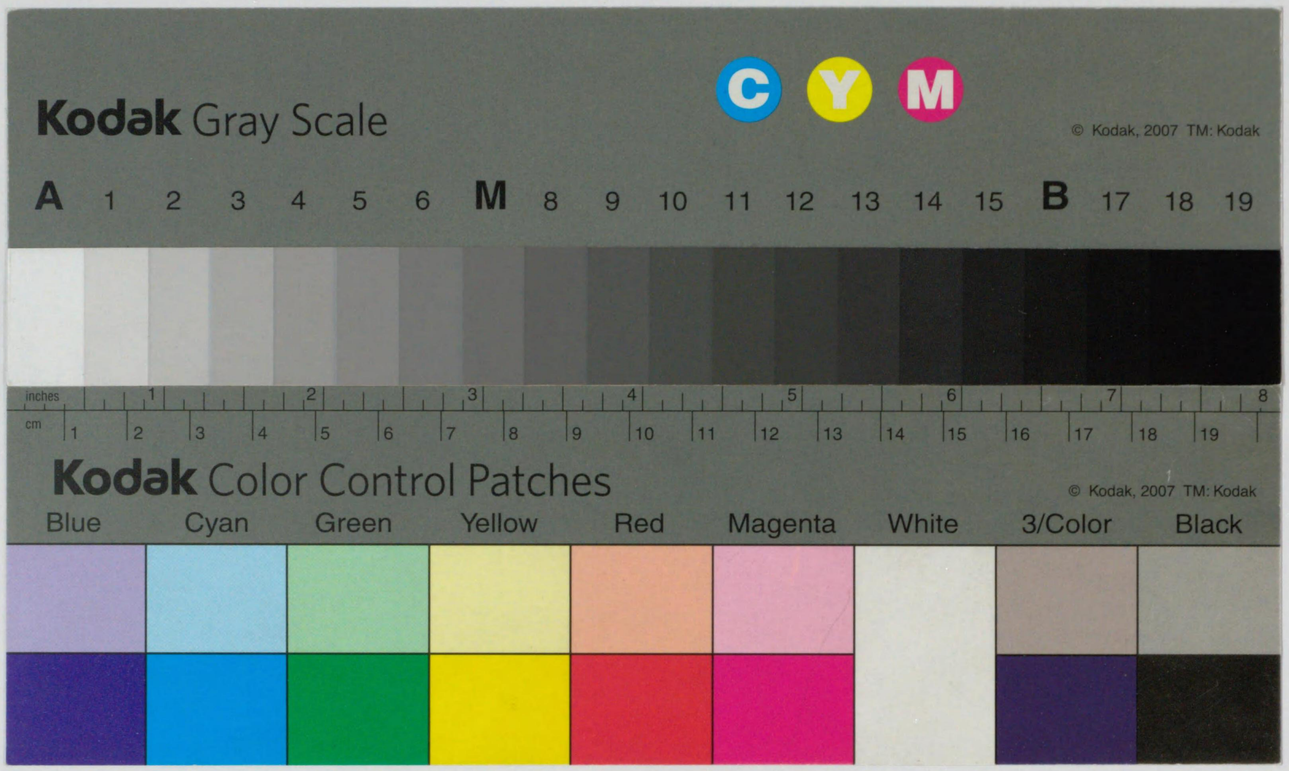

贈 帝國圖書館 12

帝國圖書館報

第十六冊
第十一號

帝國圖書館

和漢書目錄目次

第一門　神書、宗教……一
第二門　哲學　教育……二
第三門　文學　語學……四
第四門　歷史　傳記　地誌……七
第五門　國家學　法律　經濟　財政　社會　統計……九
第六門　數學　理學　醫學……一四
第七門　工學　兵事　美術　音樂、諸藝　產業……一五
第八門　事彙　叢書　雜書　新聞紙……二三

昭和八年二月

帝國圖書館和漢圖書分類目錄

●印ハ本館ニ於テ良書ト認メタルモノ、◎印ハ特別書、○印ハ和裝書、※印ハ刊寫年不明ノ書、年次ナキモノハ昭和七年出版ナルコトヲ表ス。

第一卷　禮儀、受戒、悉曇、壇法、念珠、普通部　同會編

第一門　神書、宗教

イエスの生活原理　帆足理一郎著　新生堂　一、五〇　冊　一　圖　六一九　號　一八一
五鈴清音　近藤正一著　同人（謄寫版）　一〇　一五三　一〇四
植村全集　同刊行會發行　一　六〇九　三六二
第五卷　教會篇　植村正久著
內村鑑三全集　岩波書店發行　一　六一九　九
第九卷　教義研究（下）　同　人著
高僧逸話集　小瀧淳著　素人社書屋　一、五〇　一　六一九　一七〇
國語法華三部經　文化協會譯編　同協會　一、五〇　一　六一九　一七五
國譯一切經　大東出版社發行　二　五九三　五
第八四　經集部（八）　山邊習學譯
第八五　毗曇部（一四）　木村泰賢等譯　一〇　一四〇　二九六
國譯祕密儀軌　佛教珍籍刊行會發行　昭和七

第一門　神書、宗教

祭日祝日謹話　八束清貫著　內外書籍株式會社　一、八〇　一　六三六　三七
少年三種神器の歷史　栗山周一著　大同館　二、〇〇　一　六一九　二九
宗教體驗實話　第二輯　宇宙社編　同社　一、二〇　一　六一九　一七九
信仰雜話　出口日出麿著　京都府龜岡町　天聲社　一、〇〇　一　六一九　一七六
神職便覽　小豆澤英男、高野義太郎著　教育研究會　二、八〇　一　六一九　一八三
神道の根本研究　（我が神典に表はれたる宗教的意義）　原正男著　吉田書店　三、八〇　一　六三六　三六
十字架の十字架性　フォルサイス著　麻生隆義譯　長崎書店　一、四〇　一　六一九　一七四
大藏經講座　東方書院發行　二、〇〇　一　六二六　一
第二〇卷　碧巖集講義（下）　今津洪嶽著
日蓮聖人御遺文講義　第四卷　日蓮聖人六百五十遠忌報恩記念會編　龍吟社　一　六一五　二四
日本佛教學史　島地大等著　明治書院　三、五〇　一　六一九　一七
伏柴雜記　吉井太郎著　西宮　同人　一　六一九　一三
佛教思想大系　大東出版社發行　一　六一五　一四
第一四卷　佛教神話　小野玄妙著

佛書解說大辭典　第二卷(カーク)　小野玄妙編　大東出版社　七、〇〇　一　六三八　三〇

本化祈禱妙典　鷲谷日賢著　妙雲閣　一　六三六　四二

弓削道鏡傳　松木幹雄著　大同館　二、〇〇　一　六三九　三〇

立正大師と聖蹟　井上一次著　立正大師聖蹟顯彰會　、八〇　一　六一九　一七一

我がガラテヤ書　(講解)　原田美實著　名古屋　一粒社　一、二〇　一　六一九　一八〇

第二門

哲學

街頭の哲學　松原寛著　モナス　一、五〇　一冊　六一九函　一八二號

熊崎易本義　坤卷　熊崎健翁著　五聖閣　三、五〇　一　六一九　一一八

ゲシタルト心理學　ウオルフガング・ケーレル著　佐久間鼎　譯　訂再版　內田老鶴圃　三、二〇　一　六一二　六二イ

ゲシタルトの問題と學說　內田老鶴圃發行　二、四〇　二　六二五　二三八

第一輯　ゲシタルト心理學の立場　佐久間　鼎著

第二輯　運動の知覺　同　著

現代のための哲學　戸坂潤著　大畑書店　三、〇〇　一　六三六　四一

皇國體の大義　渡邊八郎著　春陽堂　一、八〇　一　六三七　五六

宋本三世相　袁天綱著カ　(複製)　日本書誌學會　一〇　二一六　五八

山澤指歸　菅原兵治著　金雞學院　、二〇　一　六二五　二四三

史的唯物論　ブハリン著　直井武夫譯　一九版　同人社　、八〇　一　五八六　三一四イ

「史的唯物論」教程　上卷　ヴオリフソン、ガツク共著　プロレタリア科學研究所(永田廣志譯)譯編　訂　白揚社　一、〇〇　一　六三四　一四〇

支那古典叢函　同刊行會發行　一　六二五　二三九

第一　論語(上)　五十澤二郎譯

新興日本の精神　加藤熊一郎(咄堂)著　新興出版社　一　六一九　一七八

神國日本の啓明　三浦葦彥著　平凡社　、八〇　一　六三四　一四九

人生讀本　大谷良意著　高瀨書房　、六〇　一　六一九　一七二

精神科學叢書　藤井書店發行　一、五〇　一　六〇二　二

第八　形而上的なものと認識　河瀨憲次著

全日本國民に告ぐ　荒木貞夫著　大道書院　一、〇〇　一　六三六　四三

哲學　第一〇輯　三田哲學會編　丸善　一、八〇　一　五雜　三〇

日本國策　井乃香樹(井箆節三)著　文錄社　一、二〇　一　六三四　一二三

佛教人間學　高神覺昇著　甲子社　一、〇〇　一　六三六　三九

辯證法的・史的唯物論　白揚社發行　、八〇　一　六三四　一四一

第二部　史的唯物論　第一分冊　ミーチン、ラズウモフスキー監修　村田春雄譯

思想善導連鎖握手國民禮　高崎雅雄著　國民禮普及會　一　六一九　一八四

教育

改訂教科書を中心としたる教育者のための教授要諦　岩瀨睦夫著　太陽社　一、八〇　一冊　二六三函　三六九號

學制改革案　調査報告　帝國教育會學制調査會編　帝國教育會　一　二五六一　一一八

榮養辨當學校給食の研究　本圖晴之助著　東洋圖書株式合資會社　二、五〇　一　二七六　五六二

學校教育と鄉土教育　尾高豐作著　鄉土教育聯盟　一、七〇　一　二五三　六二一

國語教育大道　八波則吉著　東洋圖書株式合資會社　二、五〇　一　二六三二　三五八

國史教授法研究の着眼と指導　岩井精造著　高踏社　一、二〇　一　二六三六　一九三

子供の教養を語る　上野陽一著　教育實際社　二、四〇　一　二七一　一三九

修身教育論　小原國芳著　玉川學園　一、八〇　一　二六三五　一〇〇

教材精說日案式　小學國語讀本教育書　尋常科第一學年前期用　櫻井美等編　教育書院　二、〇〇　一　二六三二　三六〇

新訂尋常小學唱歌の解說と其取扱　尋二　井上武士著　明治圖書株式會社　二、九〇　一　二六三三　三〇八

中學年の讀方指導　佐藤末吉著　明治圖書株式會社　三、〇〇　一　二六三二　三六一

徵古館陳列品略解　徵古館農業館編　訂一〇版　宇治山田　同館　一　三七三　九六ヘ

教育大衆に寄する綴方指導の話　加藤因著　文錄社　一、五〇　一　二六三二　三五九

綴方心理學　西山庸平著　厚生閣　二、八〇　一　二六三二　三六二

低學年學級擔任學　朝日文彥著　高踏社　一、〇〇　一　二五三　六二〇

帝國議會教育議事總覽　第四〇議會至四八議會　安部磯雄編　厚生閣　二、八〇　一　二五六一　一一七

日本帝國文部省年報　第五六上、下卷　昭和三年四月至同四年三月　文部大臣官房文書課編　同課　二　二五八二　一

非常時日本青年の教育方針　國民教育會編　同會　一、〇〇　一　二七九五　九一

文檢受驗準備指導叢書　啓文社發行　二、二〇　一　二五九五　八八

第一九　文部省檢定公民科受驗準備の指導　藤谷保著

北邦教育叢書　北邦教育協會發行　、七五　一　二五九五　一二五

第一輯　芭蕉の教育　宇野親美著

修身教育を語る　岩城定二著

教育、人、山水　佐々木毅一著

國史及び史育隨想　山鳩は呼ぶ　新井順一郎著　大同館　一、八〇　一　六三九　二二

吉田松陰の殉國教育　福本義亮(椿水)著　誠文堂　五、〇〇　一　二五五一　一〇五

陸軍士官學校要覽　同校編　同校　一　二九七　七三

勞作教育學研究　水木梢著　高踏社　三、〇〇　一　二五三　六一九

第三門

文學書目

紫陽花　星野麥人著　木太刀社　昭和七　一冊　函　一六三　號　一六〇

有島武郎小全集　春陽堂發行
第一卷　宣言　外四篇　同　人著　三　六三〇　五
第二卷　實驗室　外六篇　同　著
第三卷　迷路　同　著
第四卷　石にひしがれた雜草、生れ出づる惱み　同　著
第五、六卷　或る女　前、後篇　同　著
第七卷　星座　同　著
第八卷　戲曲集　同　著
第九卷　三部曲　同　著
第一〇卷　「泉」より　同　著
第一一卷　旅する心　その他　同　著
第一二卷　惜みなく愛は奪ふ　同　著

英語英文學論叢特別號　廣島行　英語英文學論叢編輯室發　一　六三八　四七
第一輯　現代英國劇作家研究　廣島文理科大學英語英文學研究室編　一、〇〇

霞山集　篠崎霞山(順太郎)著　大森すみ子　昭和七　一　六三三　一六二

先哲遺著追補漢籍國字解全書　早稻田大學發行　一　五五五　一

小說の作法　田山花袋著　金星堂　一、〇〇

白い貝殼　城戞子著　啓松堂　一、二〇

新作探偵小說全集　新潮社發行　第九　暗黑公使　夢野久作著

曲、舞踊寫眞付　兒童劇選集　高學年用　栗原登著　文化書房　二、〇〇

尊經閣叢刊　順渠先生文錄　卷之二至一二　解說付　王純甫著　(複製)　育德財團

ジョンソン博士とその群　石田憲次著　研究社　三、八〇

水中亭雜記　內田誠著　同人

聖旗は進む　後藤四郎著　平凡社　一、八〇

世界文學大全集　改造社發行　第五　ドイル全集

世界名作文庫　春陽堂發行
第二一　ボンヒリア　ブラウニング著　村岡達二譯　九　六三〇　一
第二二〇　ゲノヴエーヴア　ヘツベル著　吹田順助譯
第二三〇　古城物語　ホフマン著　平井程一譯
第二三九　賭博者　ドストイエーフスキイ著　原久一郎譯
第二三三　未成年(第三篇)　同　著　米川正夫譯

●詩經　國風篇　第一　岡田正三譯　書房　二、五〇　一　六三三　一二六

衆議院圖書館增加圖書目錄　(昭和七年一月至一二月)　衆議院圖書館編　衆議院事務局　一　六三八　四一

小說の作法　田山花袋著　金星堂　一、〇〇　一　六三三　一五四

白い貝殼　城戞子著　啓松堂　一、二〇　一　六三三　一五七

新作探偵小說全集　新潮社發行　一　六三三　七〇

第九　暗黑公使　夢野久作著

曲、舞踊寫眞付　兒童劇選集　高學年用　栗原登著　文化書房　二、〇〇　一　六三三　一四七

尊經閣叢刊　順渠先生文錄　卷之二至一二　解說付　王純甫著　(複製)　育德財團　一、三〇　五二三　四三六

ジョンソン博士とその群　石田憲次著　研究社　三、八〇　一　六三六　四〇

水中亭雜記　內田誠著　同人　一　五六九　四二

聖旗は進む　後藤四郎著　平凡社　一、八〇　一　六三三　一五六

世界文學大全集　改造社發行　一、二〇　一　五九八　五四

第三三四　ガルシン全集(第一卷)　高崎徹譯
第三四四　犬を連れた奥さん　外九篇　チエーホフ著　神西清譯
第四二四　正義と戀愛　ピチグリリ著　和田顯太郎譯
第四二七　バスク牧歌調　他五篇　ピオ・バローハ著　笠井鎭夫譯

世界ユーモア全集　改造社發行　一　六三三　八七
第二卷　英米篇　延原謙譯　一、一〇

川柳叢書　岐阜　柳書刊行會發行　一〇　一八〇　一三〇
八〇
第三冊　はい獨あるき　かい獨あるき　長岡櫓風校訂

第二の扉　荻原井泉水著　層雲社　三〇　一　六〇四　四五三

陶淵明　上村忠治著　ブックドム社　一　六三一　一三四

東西韻文寶玉集　森清晉編　奥野書店　一、七〇　一　六三三　一三六

鳥取縣立鳥取圖書館巡回文庫圖書目錄　第一冊(昭和七年一一月現在)　同館編　鳥取同館　一　六三八　四六

ドミノ　マルセル・アシヤアル著　啓松堂　一、二〇　長岡輝子譯　一　六三三　一三七

日本艷歌考　藤澤衛彥著　啓松堂　一、八〇　一　六三三　一二一

日本戲曲全集　春陽堂發行　一　五六六　四七
歌舞伎篇　第四七卷　續舞踊劇集　同　堂編

校註日本文學大系　誠文堂發行　三　六二九　一三
第五卷　落窪物語　金子彥二郎校註
狹衣物語　同　校註
住吉物語　同　校註

第三門　文學　語學

石清水物語　同　校註
第一三卷　月のゆくへ　荒木田麗女著　野村宗朔校註
池の藻屑　同　著　同　校註
豐鑑　竹中重門著　同　校註
義經記　同　校註
第二〇卷　謠曲　上卷　長　連　恒　校註

俳句講座　改造社發行　二　六一〇　二一七
第一卷　史的研究篇　同　社編
第九卷　俳人評傳篇　同　編

●**八代集選集**　久松潛一編　大明堂　二、〇〇　一　六三　一二二
光・罪と共に　直木三十五著　中央公論社　一、五〇　一　六三　一五三
文學・方法シリイズ　短歌と方法社發行　一、六〇　三　六三〇　四
第一　主知的短歌論　逗子八郎著
第二　藝術評論　兒山敬一著
第三　歌秋・現實　津輕てる著

文藝ノート　板垣直子著　啓松堂　一、五〇　一　六三　一四〇
プロレタリア文學概論　川口浩著　白揚社　一、五〇　一　六三　一三九
全滿二十四圖書館共通　**滿洲關係和漢書件名目錄**　南滿洲鐵道株式會社編　大連　右文閣　昭和七　一　六三八　四三
萬葉集新辭典　松本仁著　立命館　一、五〇　一　六三　一五五
明治文學研究　藤村作編　二、三〇　山海堂發行　一　六三　一二四

語學

埃漢文字同源考　（一名東洋「ロセッタ」石）　板津七三郎著　岡書院　三、五〇　一冊　一　六三　一一三號
英文法詳論　（英語冠詞及關係代名詞の研究）　ヴアカーリ著　英文法通論發行所　二、〇〇　一　六三　一三五
英和雙譯支那古典全集　二三子堂書店發行　二、〇〇　一　五〇五　八一
第三編　英和雙譯老子　レッグ英譯　清水起正、廣瀨又一編註
英和雙譯大學　同　英譯　同　編註

英和中庸　雙譯　同　英譯　同　編註

華語發音字典　櫪寧世編　大阪屋號　二、〇〇　一　六三　一四三
漢和**大自習字典**　普通教育研究會（北村澤吉監修）編　中文館　一、三〇　一　六三　一四一
高等佛作文研究　杉田義雄、吉田進著　白水社　一、八〇　一　六三　一四九
新撰字鏡　卷一至卷一二　附同汝異並索引　昌住著　山田孝雄編　西東書房　二五、〇〇　七　二三四　二四〇
速成**新ロシヤ語自修講座**　第四冊　昇曙夢（直隆）等編　白揚社　一、七〇　一　三一八　五六四
字鏡集　第二卷　野口恆重編　希覯典籍蒐集會　二、五〇　一　二三五　四一四
談論新編總譯　岡本正文譯　水野絮輔補訂　文求堂　一、五〇　一　六三　一三八
超速度修得支那語の會話　豐田清太郎著　先進堂　一、六〇　一　六三一　二二七

開國文化八十年史　山陽新報社編　岡山　同社　二五、〇〇　一　四二六　一七
加賀藩史料　編外　備考　石黑文吉　前田家編輯部編　一　五九四　四六
古事記大講　第二三卷　水谷清著　名古屋　同刊行會　二、〇〇　一　五五四　一九九
薩藩出軍戰狀　第二　大塚武松編　日本史籍協會　一　六四　二六六
史記會注考證　東方文化學院東京研究所發行　三、八〇　一　六一八　四三
第八　列傳　瀧川龜太郎著
上海滿洲實戰記**落陽に祈る**　野中喜四郎著　樂陽堂　一、五〇　四版　一　六三　一五〇
昭和七年史　年史刊行會編　同會　三、〇〇　一　五九三　二
唯物史觀**世界史教程**　白揚社發行　一、三〇　一　六二　一二
第五分冊　資本主義の爛熟（プロレタリアートの擡頭）　ポチヤロフ、ヨアニシアニ共著　早川二郎譯
東海道生麥事變英國人リチヤードソン殞命　昭和七　一　六二五　二三〇
六旬年祭記念栞　西田直堅編　橫濱　同人　一　六一〇　一五五
東洋史上より觀たる**日本上古史研究**　大岡山書店發行　六、〇〇

第四門

歷史

異說日本史　雄山閣發行　一冊　一　六一〇　七四號
第一三卷　政治篇　同　閣編
日支事變**輝く皇軍戰史**　關東軍參謀部編　軍事教育社　二、五〇　一〇版
日本海防史料叢書　第七卷　住田正一編　海防史料刊行會　一　六二六　四
上田築城三百五十年祭**史料展覽會記念帖**　上田史談會編　長野　信濃毎日新聞株式會社　二、〇〇　一　六三一　一四
御肇國史　開、主、結、附篇　大槻如電（修二）著　大槻茂雄　四　二三二　四三〇
幕末に於ける唐津藩の研究　植村平八郎著　畠山書店　一、六〇　一　六二九　二三

第四門　歷史　傳記　地誌

幕末、明治、大正回顧八十年史　第一輯　同協會　東洋文化協會編　一、〇四三　三
明治以後に於ける歷史學の發達　歷史教育研究會編　四海書房　二、〇〇　一　六四〇　六
明治、大正、昭和歷史資料全集　外交篇　上卷　有恒社編　同社　一　六三　八八
歷史に關する新考察　栗山周一著　日東書院　一、八〇　一　六三九　三三
校注老松堂日本行錄　宋希璟（老松堂）著　谷村一太郎、小川壽一編　太洋社　二、〇〇　一　六四〇　一

傳記

秋山眞之　秋山眞之會編　同會　一冊　函　六三九　號　二七
おほぢの面影　鈴木好太郎編　同人　一、〇　二三三　四三九
海軍逸話集　第二輯　同會　有終會編　一二〇　一　五七八　二九九
系譜精表　佐藤小吉著　東洋圖書株式合資會社　三、〇〇　一　六四〇　五
仙臺人名大辭書　同刊行會編　仙臺　同會　一二、〇〇　一　六四〇　三
武田信玄　井上一次著　鷄鳴會　一、五〇　一　六三九　二四

地誌紀行

秋田縣史蹟調查報告　第一輯　調查會編　秋田縣史蹟名勝天然記念物　昭和七　秋田　同會　一冊　函　一四、五　號　三一三
東京市史稿　市街篇　第一六、一七　同所　東京市役所編　昭和七　二　一四、九　八　イ
西尾町史　上卷　愛知縣西尾町　尾崎正、青山善太郎編　同町役場　一　六一〇　一九四
輓近世界文化地理　井上梅吉著　古今書院　二、八〇　一　六三九　三三
村の人文地理　佐佐木彦一郎著　古今書院　一、二〇　一　六三九　二六

第五門

國家學

亞細亞モンロー主義　モンカド著　千倉書房　清澤洌譯　一　六三四　一二〇　號
革命の印度　ラス・ビハリ・ボース著　木星社　昭和七　一　六三〇　一九四
貴族院要覽（丙）　同局　貴族院事務局編　一　六三四　一三　イ
規範的行政法學　第二分冊　敬文堂　中村彌三次著　五〇　一　七一　三七八
警察官の敎養及待遇改善　新光閣　外山福男著　一、八〇　一　六三四　一四五
司法警察實務問答　松華堂　杉本清作著　行政警察實務問答　一、〇〇　一　六三四　一三六
警察叢書　松華堂發行　一、一〇　一　六〇二　二〇
第四　警察の事務と敎養　高橋雄豺著　一　六三四　一三七
警察豫算提要　坂梨文保著　福岡　警察協會福岡支部　一、七五
警察練習書　下卷　同堂　松華堂編　三、〇〇　一　六三四　一六四
警部考試受驗必携　松尾英敏著　新光閣　一、六〇　一　六三〇　一九四
皇國體の大義　渡邊八郎著　春陽堂　一、八〇　一　六三九　三三
科學と體驗を基礎とせる探偵術　恒岡恒著　松華堂　一、一〇　一　六三四　一二八
大滿洲國建設錄　駒井德三著　中央公論社　一、二〇　一　六三四　一四三
第六十四回帝國議會ニ於ケル內田外務大臣演說　內田康哉著　一　一四、三　一〇六　イ
帝國議會貴族院事務局報告　第六〇回至六三回　同局　同局編　一　一四、三　五〇　イ
東京市會總選擧に關する各方面の意見　東京市政調查會　同會　一、一〇　一　六三五　二三一
東京市事務報告書　昭和七年　東京市役所編　同所　一　一四四　七五一
東洋は血の臭ひがする　足立六藏著　一心社　一、六〇　一　六三四　一五一
日滿關係の研究　蠟山政道著　斯文書院　二、八〇　一　六三七　八四
日本政治動向論　蠟山政道著　高陽書院　三、八〇　一　六三七　六七
ファシズム政治理論　アルフレド・ロッコ著　長崎書店　長崎太郎譯　一、六〇　一　六三一　一二九
佛蘭西上院論　松平康昌著　明大學會　一、五〇　一　六三五　二四一
滿鐵國際叢書　大連　滿鐵社發行　一　六三四　一三七
第八編　南滿洲鐵道附屬地に於ける日本の管轄權　ヤング著　菊地清譯　一　六三五　二四

第五門　國家學　法律　經濟

滿鐵國聯調査記錄　大連　滿鐵社發行　一　六三七　七八

第一編　滿洲に於ける調査委員會と滿鐵　滿鐵調査課編

法律　儀式典禮

刑法の基礎的理論　島田武夫著　有斐閣　二、五〇　一冊　函　六三七　號　七三

評釋公法判例大系　上卷　美濃部達吉著　有斐閣　四、八〇　一　一四、七　五八六

國際法講義　第二卷　横田喜三郎著　有斐閣　一　六〇〇　三〇五

戸籍訂正手續全集　古仙常吉著　訂再版　前橋　戸籍研究會　一　一四、七　五七　イ

思想犯罪取締法要論　大竹武七郎著　新光閣　一、三〇　一　六三四　一五〇

司法資料　司法省調査課發行　昭和七　二　一四、五　五四

第一七〇號　德川禁令考　第一帙　同　課編

第一七三號　同　第二帙　同　編

全訂信託法原論　入江眞太郎著　巖松堂　五、〇〇　一　五八〇　一三六　イ

新手形法要論　第二分冊　中井眞太郎著　大阪　大同書院　一、三〇　一　六三七　五五

現行爭議調停法輯攬　福井才一郎著　明倫館　二、五〇　一　一四、七　五八七

綜合日本民法論　（第一）　沼義雄著　巖松堂　四、五〇　一　六三七　七三

新案朝鮮六法　野村調太郎編　松山房　五、〇〇　一　一四、七　五八五

經濟

移植民と教育問題　大塚好著　刀江書院　一、八〇　一冊　函　二五三　號　六三

インフレ景氣論　圓地與四松著　千倉書房　一、五〇　一　六三四　一四三

株式會社資本調

特別法規判例學說全集　常磐書房發行　一　一四、七　五八九

第一卷・勞働法規及社會法規　柴田義彦編

誰にもわかる土地家屋擔保の話　玉塚締伍著　荻原星文館　二、〇〇　一　六三七　一四四

豐島博士追悼論文及遺稿集　豐島清子編　同人　一　六三七　七〇

破產法　山田正三著　京都　弘文堂　、九〇　一　六三七　七四

破產法及和議法研究　第八卷　齋藤常三郎著　京都　弘文堂　二、五〇　一　五六一　二四

判例大完　常磐書房發行　一　一四、七　五八八

第九卷　憲法、行政行爲、行政救濟、地方自治制、稅制、選擧法

法典調査會議事速記錄　第一三二―一三五回　巖松堂編　（謄寫版）　同堂　四。　一四三　一〇四

法律學概論　小松泰馬著　文原堂　二、五〇　一　六三七　六二

マルクス、エンゲルスにおける史的唯物論と法律　平野義太郎編訂　大畑書店　二、二〇　一　六三七　六一

新體六法全書　巖松堂編　同堂　三、五〇　一　一四、七　五八八

附業別資本年次一覽表（昭和七年一二月二五日調）　日本興業銀行調査課編　同課　一　一四四　七八三

株式賣買の基礎智識　矢野治著　春潮社　、八〇　一　六三七　七六

貨幣原理　服部文四郎著　（謄寫版）　明善社　一、九〇　一　六三七　五八

爲替と金と物價　財政經濟時報社編　同社　、五〇　一　六三五　二三二

關門地方經濟調査　第六輯　市立下關商業學校編　下關　同校　一　一四、五　二三

銀及銀價低落の研究　東亞經濟調査局編　同局　、八〇　一　六三七　六六

銀行局年報　第五六次（昭和六年）　大藏省銀行局編　內閣印刷局　七、五〇　一　一四四　七八

景氣循環論　ハンセン著　小川福太郎譯　日本評論社　一、五〇　一　六三四　一四八

新時代の常識經濟學小話　高橋渡著　第一出版協會　一　六三四　一二一

經濟國策研究會パンフレット　同研究會發行　七〇　一　六三五　三〇　〔全國經濟調査機關聯合會〕彙報別冊　同會發行　一　一四五　五三

第一一輯　變革過程に於ける皇室と人民　石井秀雄著　第一〇　資本主義の「計畫經濟」　經濟批判會譯

第六〇號　財政金融の前途に就て　大日喜六著

拓務要覽　昭和七年版　拓務大臣官房文書課編　同課　一　一四五　二六九

經濟思想發展史　沖中恒幸著　森山書店　三、二〇　一　六三七　六三

經濟實踐　服部文四郎著（謄寫版）　明善社　二、五〇　一　六三七　五七

小切手法案說明書　司法省民事局編　松華堂　、七〇　一　六三五　二四〇

今日の世界經濟叢書　雲水閣發行　六〇　一　六三一　二二六

第一册　金を中心とする諸問題　渡邊武夫譯

產業組合年鑑　昭和八年　產業組合中央會編　同會　一　一四四　七七六

產業經濟資料　全國產業團聯合會事務局發行　三〇　一　三七二　五七六

第五門　經濟

第一八輯　商店法に關する調査　同　局編　一　六三七　六〇

財政金融研究會紀要　有斐閣發行　二、五〇　第一　國民所得の分配　汐見三郎等著

市街地信用組合概況　昭和六年度　大藏省銀行局編　同局　一　三六八　二一一

資本論註解　第一卷　ローゼンベルグ著　直井武夫、淡德三郎譯　改造社　二、〇〇　一　六三四　一三九

地代論研究　向坂逸郎著　改造社　二、五〇　一　六三七　七五

世界恐慌對策の理論と實際　木村禧八郎著　高瀨書房　一、三〇　一　六三四　一二六

世界經濟叢書　叢文閣發行　八〇　一　五一五　一四三

第五門　經濟　財政　社會

森正男著　四版　札幌　北海道産業組合青年總聯盟　、三〇　一　六三一　一三二

配分原理と稀少性原理　價値論なき體系の批判　大熊信行著　昭和七　金澤　高橋覺吉　二、五　一　六二五　二三三

非常時經濟　高橋龜吉著　千倉書房　一、五〇　一　六三四　一四七

孫六貨殖叢書　新潮社發行　、八〇　一　六二九　二九

第一　金儲けの探し方と見つけ方考へ方　ガンバリズム　谷孫六（矢野正世）著

マルクス貨幣理論批判　ヘルベルト・ブロック著　一譯　寶文堂　一、五〇　大野純　一　六三四　一二五

新稿兩替年代記關鍵　卷一　資料編　三井高維編　岩波書店　一〇、〇〇　一　六二八　八九

財政

會計法規辭典　岸田愿著　文英閣　三、〇〇　一冊　六三七函　六八號

財政學　小川鄉太郎、汐見三郎著　訂再版　有斐閣　四、五〇　一　六〇〇　二九四イ

財政學概論　青木得三著　賢文館　二、八〇　一　六三七　六四

財政金融研究會紀要　有斐閣發行　二、五〇　一　六三七　六〇

第一　國民所得の分配　汐見三郎等著

財政講話　岡野文之助著　南郊社　一、二〇　一　六三七　六五

地方財政概要　昭和七年度　內務省地方局編　同局　一　一四、四　六七二

滿洲國現行內國稅率表　昭和七年一二月一日現在　滿鐵經濟調査會編　大連　滿鐵社　一　六二五　二五一

明治御維新直前に於ける薩藩財政研究資料　永井龍一編（謄寫版）　鹿兒島　山元德三　一〇　二三二　四四一

社會

岡山民俗叢書　岡山　文獻書房發行　、三〇　一冊　六三一函　一二號

第四篇　岡山縣地名傳說集　桂又三郎編

警察官を志す人のために　笠井英一著　現人社　一、〇〇　一　六三四　一二三

結婚改善案　大日本聯合女子青年團編　同團　、二〇　一　六三一　一三〇

購買組合に對する反對意見を批評す　産業組合中央會編　昭和七　同會　一　六二五　二五〇

サラリーマン貧乏物語　高橋渡著　第一出版協會　一　六三一　一二二

支那農民運動觀　長野朗著　建設社　二、〇〇　一　六三七　五九

社會學大意　福本龜治著　川流堂　一　六二五　二二九

社會極致論　卷上、中、下　白井新太郎著　白井龍一郎　三、五〇　三〇　二三二　四四〇

最近社會思想の展望　陶山務著　弘學館　一、二〇　一　六三四　一五二

社會事業史　キユイン著　三浦精翁譯　文部書院　一、八〇　一　六三四　一三二

朱雀諸分鑑　（上）稀書複製會編　米山堂　（複製）　一〇　二三五　四一六

職業紹介法審議錄　滑川豐水編　平野書房　、八〇　一　六二五　二四六

新聞雜誌記者を志す人のために　鈴木文史朗著　現人社　一、〇〇　一　六三四　一五三

スターリン著作集　白揚社發行　訂　、九〇　一　六二一　一三五

レーニン主義の諸問題　第一分册　白井　轉譯

製鐵所工場勞働統計　第一回（昭和五年）c勞働賃金第六　製鐵所編　八幡　同所　一　一四、四　八五五

ソヴエート同盟社會主義建設叢書　叢文閣發行　一、二〇　一　六三五　二三

第二輯　農業集團化　ソヴエート事情研究會譯編

日本國民に遺言す　茅原華山著　大日本雄辯會講談社　一、二〇　一　六三四　一二四

日本民俗學論考　中山太郎著　一誠社　三、〇〇　一　六四〇　二

美術家を志す人のために　中川紀元、橫川毅一郎著　現人社　一、〇〇　一　五九七　四四〇

美容師を志す人のために　ハリー牛山、メイ牛山著　現人社　一、〇〇　一　五九七　四三九

本邦職業文獻　社會調査協會編　東邦書院　、六〇　一　六二五　二四八

明治獵奇史　富岡直方著　啓松堂　一、五〇　一　六三九　二五

統計

青森市統計書　昭和六年　同市役所編　青森　同所　一冊　一四、四函　五四號

茨城縣統計書　昭和六年　第四編　同縣編　水戸　同縣　一　一四、四　三

岩手縣統計書　昭和六年　第一編　同縣編　昭和七　盛岡　同縣　一　一四、四　二

〔大分縣〕人口統計　昭和六年　大分縣知事官房編　昭和七　大分　同房　一　一四、四　五四一

大分縣統計書　昭和六年　第四編　同縣編　昭和七　大分　同縣　一　一四、四　二一

佐賀縣勢要覽　同縣編　佐賀　同縣　一　一四、四　五二イ

佐賀縣統計書　昭和六年　第二、四篇　同縣編　佐賀　同縣　二　一四、四　五二

生產、死產、死亡統計書　昭和四年至同六年　長野縣編　長野　同縣　一　六〇五　六二

鳥取縣勢要覽　昭和七年版　同縣編　昭和七　鳥取　同縣　一　一四、四　九〇二

鳥取縣統計書　昭和六年　第四編　同縣編　昭和七　鳥取　同縣　一　一四、四　一四

長野縣統計書　昭和六年　第四編　同縣編　昭和七　長野　同縣　一　一四、四　二九

日本帝國統計年鑑　第五一回　內閣統計局編　昭和七　東京統計協會　一　一四、四　二〇一

廣島縣統計書　昭和六年　第一編其ノ一　同縣編　廣島　同縣　一　一四、四　六二

三重縣統計書　昭和六年　第二編　同縣編　昭和七　津　同縣　一　一四、四　五七

第六門

數學

ヴェクトル解析學　河口商次著　共立社　二、三〇　一冊　六二七函　二三二號

高等三角法　附表（對數表及眞數表）　高須鶴三郎、加藤平左衛門著　裳華房　二、八〇　二　六二七　二三五

高等數學通論　池田芳郎著　內田老鶴圃　二、〇〇　一　六二七　二三一

數學諸論大要　渡邊孫一郎著　一五版　裳華房　二、〇〇　一　三八一　一二九イ

保險數學　龜田豐治朗著　共立社　四、八〇　一　六三七　七一

理學

愛知縣幡豆郡鑛物誌　岡本要八郎編（謄寫版）　愛知縣西尾町　近藤裕　一冊　六二五函　二四五號

尾瀨天然紀念物調査報告　文部省發行　一　一四、五　三一四

尾瀨地方の地質　末野悌六著

尾瀨沼及附近の植物生態學的調査　中野治房著

尾瀨の動物相　鏑木外岐雄著

高等物理學講話　原子物理學　三村剛昂、助川巳之七著　中文館　三、五〇　一　四六　三七六

分類原色日本昆蟲圖鑑　第二輯　蜻蛉目　加藤正世著　厚生閣　二、五〇　一　五九七　四三

高等化學綱要並問題解法　無機化學編　一瀨雷信著　裳華房　一、五〇　一　四七　六五六

高等有機化學　江見節男著　裳華房　二、〇〇　一　四七　六五五

鑛物學概論　木下龜城、青山信雄著　古今書院　二、五〇　一　六四一　一〇

自然科學地質概論　加藤武夫著　訂三版　山海堂　一、八〇　一　五八一　二六〇イ

朝鮮鑛床調査要報　京城　朝鮮總督府地質調査所發行　昭和七　一　三二一　一〇九

第五卷　黃海道海州、信川、松禾、殷栗、載寧、鳳山、瑞興及新溪八郡鐵鑛床調査報文　木野崎吉郎著

電池　槇尾榮著　興學館　三、二〇　一　六二七　二三七

萬有科學大系　新光社發行（普及版）　二、五〇　一　六一四　一一一

續篇　第七卷　磁氣と電氣　三枝彥雄著

機械　內田浩、東條喜一著

物理實驗　小林晋吉著　三友社　二、五〇　一　四六　三七七

醫學

健康に輝く延命長壽　三越延命長壽の會編　再版　同會　一〇冊　一八〇函　一三八號

簡明外科各論　上卷之二　小川蕃著　再版　金原商店　七、〇〇　一　五四　九二イ

競走馬ノ運動生理並ニ其ノ能力檢定ニ關スル

研究　東京帝國大學農學部編　帝國競馬協會　一　六三八　四五

結核性疾患のレントゲン線療法　原邦郎著　吐鳳堂　一、六〇　一　五三　三三五

現代醫學大辭典　春秋社發行　一　六〇　九五一

第二七卷　醫學用語辭典　總索引篇　同　社編

皇漢醫學及導引の史的考察　上卷　石原保秀著　同人　二、〇〇　一　六〇　一三三八

恩賜財團濟生會東京市內診療統計　昭和六年度　濟生會編　昭和七　同會　一　一四、六ハ　一九八

恩賜財團濟生會道府縣診療統計　昭和四年度　同會編　昭和七　同會　一　一四、六ハ　二一三

食品の選擇榮養價計算早見表　繁富保雄、北山義雄編　糧友會　二、五〇　一　六四一　二

兒童衞生學講話　廣瀨興著　日本感化教育會　一　六一　四一五

最新實驗柔道整復術全書　木葉幸四郎著　再版　大阪　關西柔道整復術研究會　一〇、〇〇　一　六〇　一二〇一イ

西醫學東漸史話　上、下卷　關場不二彥著　札幌　同人　八、〇〇　二　六〇　一三三七

精神科ノ診療　阿部政三著　富倉書店　一、二〇　一　五三　三三四

生理學史粹（生理學に貢獻した人々と其の論文）フルトン著　原島進譯　岩波書店　三、〇〇　一　四八　一〇七

日本赤十字社赤十字博物館報　第一〇號　日本赤十字社編　同社　一　五七九　二三八

日本病理學會會誌　第二二卷　同會編　同會　二〇、〇〇　一　五一　二〇

ヒステリーに就いて　クレッチユメル著　吉益脩夫譯　訂　精神衞生學會　一、八〇　一　六〇　一二三〇

民間治療法全集　春陽堂發行　二、五〇　一　六〇　一〇六四

第六卷　觸手中心健康法全集　平田內藏吉著

加除自在現行藥事法規、藥品便覽　日本衞生法令學會編　再版　同會　一〇　五〇　三六五イ

第一回第二回癩學會に於ける發表論文　日本癩學會編　同會　一　五七　八九

ラヂウム療法　長町穆著　鳳鳴堂　三、七〇　一　六〇　一三二九

第七門

工學　海事

明日の飛行機　貝島慶太郎著　山口縣長府町　同人　一冊　五九七函　四四一號

艦船並港灣電氣設備調査委員會報告　大阪　電氣協會關西支部發行　一　六三八　四〇

第一回　船舶素質改善助成法ト電氣工業　同支部編

實用機械設計製圖割出表　土屋三郎、兒玉圓二編　五版　大阪　關西書院　二、〇〇　一　四二三　三五二イ

建築寫眞類聚　洪洋社發行　一、二〇　一　三九〇　二九

第八期　第一四輯　玄關硝子戶寫眞集　同刊行會編

工作機械の基礎　上卷　永澤謙三著　清水商會　三、七〇　一　四二三　一五八

甲種工業學校教材用交流理論要綱　大谷元夫編　コロナ社　一　六二五　二五二

最新鐵道工場　麻生五郎著　鐵道時報局　六、〇〇
材料强弱及彈性學　南日實著　養賢堂　五、〇〇
圖解速習自動車の正しき操縱法　石川靜夫著　大阪屋號　一、三〇
蒸氣機關車提要　井口祐太著　仙臺　興文堂　一、二〇
臺灣總督府內務局主管土木事業　同局編　臺北　同局
鐵鋼ニ關スル統計表　製鐵所編　八幡　同所
電機學校機械科叢書　電機學校發行　一、八五
　第一卷　材料强弱學　山岡敬二著
電氣鐵道用廻轉變流機變電所　河原武著　オーム社　二、二〇
日本電氣經濟叢書　大阪　同所發行
　第一三卷　報償契約實疑錄(第三)　電氣經濟研究所編
保線講話會記錄　第一三回　鐵道省工務局編　鐵道保線研究會　一、五〇
明治建築座談會　第一、二回　建築學會編　同會
モーターカー讀本　鐵道省工務局改良課編　鐵道保線研究會　一、〇〇

兵事　武器及武藝

考案記錄　第一八回　陸軍造兵廠編　同廠

皇國の軍人精神　荒木貞夫著　朝風社　一、四〇
神戸地方防空演習に於ける燈火管制　神戸市電氣局編　神戸　同局
趣味の弓術　村井五郎著　柴田書房　一、二〇
帝國及列國の陸軍　昭和八年版　陸軍省編　同省
刀劍夜話　前田愚靖著　福岡　九州帝國大學刀劍會
日本海防史料叢書　第七卷　住田正一編　海防史料刊行會
爆擊照準具概論　愛宕通英著　新光社　三、〇〇
陸軍大寫眞帖　國防知識普及會編　省文社　二、二〇

美術

アポロ・西洋美術史　レイナック著　河野桐谷譯　平凡社
落合圖案　夏帶　落合萬水編　京都　內田美術書肆　四、五〇
玩具叢書　新泉社發行　一、〇〇
　第二篇　光のおもちやの作り方　山根省三著
過庭餘聞　〔佐佐碩水ノ口述ヲ楠本士敬ノ錄セルモノ〕　楠本士敬編　文成社
永祿二年古寫本君臺觀左右帳記　古典保存會發行(復製)
國寶解說　建造物之部　入江軍兒編　奈良　飛鳥園　三、五〇　寶鏡會補

國寶美術集大成　大鳳閣發行　七、四〇
　第五卷　鎌倉時代中卷　同　閣編
　第一一卷　支那・朝鮮　上卷　同　編
後鳥羽上皇の熊野懷紙と後奈良天皇の勅筆諸國心經　猪熊信男著　名古屋　名古屋史談會
西域南蠻美術東漸史　關衛著　建設社　四、五〇
さ・せ・巴里！　名賀京助著　一元社　一、〇〇
三草會圖錄　第一〇回　同會編　京都　內田美術書肆　四、五〇
四季應用圖案百選　夏の卷　河原崎晃洞著　京都　內田美術書肆　七、五〇
木版手摺趣味の俳畫集　版畫藝術協會編　大阪　同協會　五、〇〇
趣味の文樣　下之卷　松村翠鳳著　京都　內田美術書肆
後奈良天皇の熊野懷紙と後奈良天皇の勅筆諸國心經　猪熊信男著　名古屋　名古屋史談會
西域南蠻美術東漸史　關衛著　建設社　四、五〇
さ・せ・巴里！　名賀京助著　一元社　一、〇〇
三草會圖錄　第一〇回　同會編　京都　內田美術書肆　四、五〇
四季應用圖案百選　夏の卷　河原崎晃洞著　京都　內田美術書肆　七、五〇
木版手摺趣味の俳畫集　版畫藝術協會編　大阪　同協會　五、〇〇
趣味の文樣　下之卷　松村翠鳳著　京都　內田美術書肆
ジアン・リュルサ　外山卯三郎著　金星堂　一、二〇
西洋名畫家選集　アトリエ社發行　五、〇〇
　第六　ボナール畫集　益田義信編
　第七　クールベ畫集　硲伊之助編
圖案新技法講座　アトリエ社發行　一、五〇
　第七卷　解說西洋名作圖案集　同　社編
創華集　桂友同机會編　京都　芸艸堂　五、〇〇

第七門　美術

綜合美術展覽會作品集　(昭和八年一月)　松坂屋編
弦廼舍畫迹　小堀鞆音著　巧藝社　革丙會編
尊經閣叢刊天狗草紙　第三卷　解說付　(復製)　育德財團
陶器圖錄　工政會發行　一、〇〇
　第四　李朝鐵砂　倉橋藤治郎編
東西大家色紙百選　土井攬美堂編　京都　芸艸堂　三、〇〇
土佐光則研究資料　英文解說付　渡邊庄三郎編　同人
良子女王殿下御染筆紙雛之圖　小石川高等女學校出版部發行(復製)
南都十大寺大鏡　大塚巧藝社發行
　第一四輯　興福寺大鏡　第一册　東京美術學校編
日本畫大成　東方書院發行
　第二三卷　明治篇(第三)　同　書　院編
日本彫刻大鑑　東方書院發行
　第七卷　鎌倉時代(上)　同　書　院編
民藝の趣旨　柳宗悅著　京都　同人
ラスキン近代畫家論　澤村寅二郎譯　第一書房　二、五〇
陸軍特別大演習記念特別展觀圖錄　大阪市役所編　大阪　藝苑社

和漢名法帖選集　平凡社發行（複製）　帖一　四三　一四六
第六卷　橘逸勢伊都内親王願文　同解說付

音樂、諸藝

オリンピックファンに捧ぐ　（見たまゝ感じたまゝを）　山添善治著　立命館　冊一　一、二〇　函號　五九七　四四四
音樂講座　文藝春秋社發行　一　六一五　四〇
第四編　和聲學・作曲法　山田耕筰著
歌曲考　山崎美成著　藤田德太郎校　昭和七　大岡山書店　二、〇〇　一　六三三　一五八
歌曲の作り方　志賀靜男著　シンフォニー樂譜出版社　一、五〇　一　六二五　二三七
觀世流謠曲位と緩急　觀世流謠曲研究會編　大阪　吉田謠曲書店　一　六二五　二三五
詳しい樂譜の讀み方　小泉治著　アルス　一、五〇　一　六四二　九
近代名曲解說　柿沼太郎著　大阪　創元社　二、八〇　一　六四二　六
ギター教本　古賀政男著　シンフォニー樂譜出版社　一、五〇　一　四二三　一五九
ディスク年鑑　一九三三年版　グラモヒル社編　同社　一、二〇　一　六二九　三〇
唄と長唄の奏法　杵屋東吉郎著　黃雲堂　一、五〇　一　五九七　四四六
三味線
能樂史料　とんや書店發行　一、〇〇　一　五九七　四四七

產業

大阪市產業叢書　大阪　大阪市產業部發行　冊一　函號　五八　七八
第一編　御世話筋祕曲　坂元三郎（雪鳥）編
名人圍碁講座　平凡社發行　一　二一三　六一六
第三　名人指南巻　五子局　廣月絕軒編
野良關相撲　（評判繪入）下　稀書複製會編（複製）　一　二三五　四二
米山堂
レコードの選び方と聽き方　服部龍太郎著　アルス　二、〇〇　一　六四二　五
ワアグナア　大田黑元雄著　第一書房　一、〇〇　一　六三九　二八
產業經濟資料　全國產業團聯合會事務局發行　一、三〇　一　三七二　五七六
第一八輯　商店法に關する調査　同　局編
產業資料　大連　滿鐵地方部發行　昭和七　一　三二六　二〇四
第二九　滿洲森林の分布　辛島馨編
テクノクラシー　四至本八郎著　新光社　一、〇〇　一　六二四　一三三
テクノクラシー解說　芳賀雄著　南光社　一、七五　一　六三四　一四六
東京府會社要覽　昭和六年　東京府編　同府　一　一四八　九四

鳥取縣生產額　昭和六年　鳥取縣編　昭和七　鳥取　同縣
何がテクノクラシーか　レイング著　ケート、高津正道共譯　平凡社　一、二〇　一　六三七　七七
能率百話　上野陽一著　千倉書房　一、五〇　一　六四二　八
〔臨時產業合理局生產管理委員會パンフレット〕　大阪　日本工業協會發行　一、八　一　六三五　五〇
第一二　書類ノ書方　同委員會編

農業　蠶絲業

愛知縣農業倉庫要覽　昭和六年分　名古屋　同部　愛知縣內務部編　冊一　函ロ　一四、二　二七八
家禽圖鑑　同別冊　成美堂　三井高遂、衣川義雄著　二　四三〇　四
群馬縣蠶業試驗場臨時報告　第七號　前橋　同場編　一　一四二　五七二
神戶生絲檢查所調查報告　昭和六年　下卷　神戶　同所編　一　一四、二　七三
國民更生叢書　中央敎化團體聯合會發行　三〇　一　六二九　三三
第五篇　難關突破の新生活　町村篇　同　會編
古々椰子の解剖　渡邊藁著　（謄寫版）　一　六四一　一四
支那農民運動觀　長野朗著　建設社　二、〇〇　一　六三七　五九
春蠶飼育法、補溫及雇人ニ關スル調　農林省蠶絲局編　同局　一　三六八　一五八

第七門　產業　（農業）

樹病學及木材腐朽論　北島君三著　養賢堂　四、八〇　一　六四一　三
有利なる蔬菜栽培の實際　相原言三郎著　盛岡　光原社　一、六〇　一　六四二　七
實驗丹波栗栽培法　隅田新三郎著　京都府南桑田郡篠村　隅田農園　一　六三一　一二五
大豆粕飼料化試驗成績報告　第一報　場編　愛知縣立農事試驗場　愛知縣安城町　同場　一　六三一　一三三
茶業彙報　茶業組合中央會議所發行　一　一四、二　四七二
第二七輯　內外製茶統計　同　所編
東京帝國大學農學部附屬農場　愛知縣演習林概要　同學部演習林編　同演習林　一　二九一　八七
日本農具要覽　新農業新聞社出版所編　同所　一、八〇　一　五九七　四四二
日本農林種子學　前編　養賢堂　近藤萬太郎著　四、八〇　一　六四一　四
農家經濟調查　昭和五年度　農林省經濟更生部編　同部　一　一四、四　一四七四
農業改善研究會報告　富民協會編　大阪府高石町　同協會　一　六二五　二三六
農業夏季大學講演集　富民協會發行　八〇　一　五六三　四〇五
肥料の利用率に就いて　川瀨惣次郎著
農作物病害防除の基礎的研究　逸見武雄著
蔬菜園藝の進步に就いて　三木泰治著
禾穀類植物における根群の發育と地上部の生育　高山卓爾著
明治維新以後における農業問題の變遷　黑正巖著
農村經濟の正視　田村浩著　日本青年館　一、二五　一　六三一　一二四
農村更生への途　川村和嘉治著　一元社　九〇　一　六三四　一五五

農村更正叢書　日本評論社發行　一　二六三〇　三
第三　農業金融ト農家負債整理　小平權一著
第四　農村人口問題と移植民　永田稠著

農村社會學史　鈴木榮太郎著　刀江書院　二、三〇　一　二四、二　一六七
農村問題の再吟味　農村の生くべき道　大杉房吉著　泰文館　一、二〇　一　六三四　一三〇

農民讀本　橫尾惣三郎著　農村研究會　、四〇　一　六三一　二三

農林省統計表　第八次　昭和六年　農林大臣官房統計課編　昭和七　東京統計協會　一　一四、四　七三〇

〔廣島縣〕夏秋蠶　昭和七年　同縣編　廣島　同縣　一　一四、二　二七九

福島縣穀物檢查事業報告　昭和六年度　福島縣穀物檢查所編　昭和七　福島縣穀物檢查所　一　一四、二　四七四

福島縣蠶業取締事務成績　昭和六年度　福島縣蠶業取締所編　福島　同所　一　一四、二　二四七

富民强身　本山彦一著　明文堂　一二〇　一　六三四　一三一

實驗葡萄全書　下篇　釀造法　川上善兵衞著　西ヶ原刊行會　三、五〇　一　六三七　九五

滿蒙と北洋　北海道協會編　札幌　同會　一　六三五　二四二

立體農業の研究　ラツセル・スミス著　賀川豐彥、內山俊雄譯　恒星社等　三、〇〇　一　六四一　九

水產及漁業

漁船保險調查資料　其ノ六　同局　農林省水產局編　昭和七　一冊　函號　五三　七四

臺灣水產統計　昭和六年　臺灣總督府殖產局編　臺北　同局　一　一四、二　一六七

商業　交通

英語實用商業通信　前田定之助著　敬文堂　二、五〇　一　六四一　五

廣告講座十六講　明治大學廣告研究會編　同會　一、二〇　一　六四一　八

改正度量衡法の解釋　白石研輔著　下關　同人　一　六三四　二九

〔神戶商業大學〕商業研究所講演集　神戶　同所發行　第五九册　中央卸賣市場の職能に關する一考察　福田敬太郎著　三　一四、五　四一

第六〇册　預金流通速度と支拂準備金　田中金司著

第六一册　利息制限法改正論　柚木馨著

標準國際航空路圖　安達堅造編　通俗航空智識普及研究所　、七〇　一　六三五　二四七

國際水產物並罐詰類貿易統計　大日本水產會等編　日本罐詰協會　一五、〇〇　一　一四四　九三九

財界、株界はどう動くか　安田與四郎著　東京書房　一、二〇　一　六三四　一三八

通信統計要覽　昭和六年度　遞信省編　同省　一　一四、四　一〇八

遞信會話　遞信協會編　同協會　一、〇〇　一　六四二　三

東支鐵道年報　一九三二年版　南滿洲鐵道株式會社哈爾濱事務所編　昭和七　哈爾濱　同所　一　八三　四七八

〔彥根高等商業學校〕調查研究　滋賀縣彥根町　同校調查課發行　一　一五七九　五一二
第二四輯　東阿の新市場エテイオピア　田中秀作著

工藝

家具寫眞集成　洪洋社發行　一、〇〇　一冊　函號　一　六六八　三〇

第五　書棚　附テイーテーブル、小物臺、花卉棚　同　社編

工場法新釋　鈴木修藏著　森山書店　一、五〇　一　六四二　二

薪炭家必携　三浦伊八郎著　森林化學會　、五〇　一　五六九　四三

竹工・指物・玩具挽物・彫刻・塗裝　木工術　岡山秀吉著　弘道閣　三、五〇　一　六四一　一

東方染色文化の研究　色料篇　上村六郎著　第一書房　五、〇〇　一　六三八　四四

表具與　崎山留六著　京都　友與會　二、五〇　一　二三五　四一七

北歐の林業と製紙工業　富士製紙株式會社發行　一　五八八　五六

第八門　事彙　叢書

大百科事典　第一五卷（セキヤーソン）　平凡社編　同社　五、五〇　一冊　函號　一　六二六　一

叢書

岩波文庫　岩波書店發行　四冊　函號　四　五六九　一四

四三八—四三九　エミイル　第五篇　ルソオ著　平林初之輔譯
八六四—八六七　戰爭論　下卷　クラウゼヴイツツ著　馬込健之助譯
八七五—八七七　ローザ・ルクセンブルグ　經濟學入門　佐野文夫譯
八七八　モウパッサン短篇集　頸飾　他七篇　前田晁譯

改造文庫　改造社發行　七　五六九　一四二

第一部　第八一篇　ドイツ古典哲學の進歩性　ハイネ著　栗原佑、高沖陽造譯
第一〇〇篇　第一インタナショナル史　第一部　ステークロフ著　內垣謙三譯
第二部　第三二篇　徒然草　吉澤義則校訂

第二卷　瑞典の卷　石上林二郎著

第八門　叢書　雜書

第二〇二篇　大暴風雨時代　他一篇　前田河廣一郎著
第二〇四篇　女性讃　他四篇　片岡鐵兵著
第二一〇篇　或る女(上卷)　有島武郎著
第二二二篇　女給　廣津和郎著

香雪叢書　實踐女學校發行　一　六二九　七
第三卷　日本の女性　下田歌子著

春秋文庫　春秋社發行　一、〇〇　一　三三八　四四〇
第五五　アミエルの日記　後篇　アミエル著　柳田泉譯

世界大思想全集　春秋社發行　一　五四五　五九
第七二　マコーレー論文集　戸川秋骨譯

玉川文庫　玉川學園發行　八、〇　四　二五九五　一三二
第三四篇　最新新聞の知識　赤坂清七著
第三五篇　シルラーの美育論　前田博著
第三六篇　教科價値と日本精神　福島政雄著
第三七篇　シユライエルマツヘル氏宗教教育論　同　著

大日本思想全集　同刊行會發行　一　六〇一　二六
第一八卷　藤田東湖集　藤田彪(東湖)著
德川光圀集　同　人著
松平定信集　同　人著
藤田幽谷集　藤田一正(幽谷)著
橋本左內集　橋本左內(景岳)著

日本古典全集　同刊行會發行　一　五四三　一一八
今昔物語集(下)　正宗敦夫校訂

平田篤胤全集　內外書籍株式會社發行　一　六三五　五
第二卷　古史(二)　上田萬年等編

藤井博士全集　玉川學園發行　三、五〇　一　六一五　一九
第二卷　主觀道德學要旨　藤井健治郎著

雜書

財團法人啓明會講演集　啓明會發行　一冊　一四、五函　三〇號
第四九回　古典の趣味　井上通泰著

〔財團法人齋藤報恩會〕事業年報　第八(昭和六年度)　昭和七　仙臺　同會編　一　一四、五　一五三

東洋協會調査部報告　東洋協會發行　一　六二五　二五四
第五輯　マハトマ・ガンヂの思想と運動　室伏高信著

日本民族の世界的膨脹　(小林政助論文集)　井深清庫編　小林政助著　警眼社　一　六三四　一二七

日本羅甸亞米利加協會々報　同協會編　同協會　一　一四、五　三〇三

圖書館講習所第十三期入學式

同入學式は四月十五日午前十時半より擧行せられた。社會教育局長代理小尾成人教育課長の式辭、松本館長の祝辭があつた。なほ本年度入學生は男子二十名の外、帝國大學卒業生三名、女子五名である。

因に入學生氏名は左の如くである。

阿部芳男　井手伊記男　伊部時代
太田吉俊　岡田日出男　小澤力雄
川田一　金在斗　眞田茂
澤壽次　下村司　菅井正三
杉山銀治　高木邦夫　武居權內
西村希一　野坂敏　本田先
水河豐志一　村上弘　村田隆興
山際勇之助　吉田正夫　枝松榮
小林花子　曾木靜子　鳥居美和子
前田君代

中央圖書館長協會昭和八年度總會並第二回協議會

同總會並協議會は五月十日午前九時より名古屋市立名古屋圖書館に於て開催せられた。出席會員三十四名。文部省より松尾成人教育課長、原文部屬が臨席した。本館よりは松本館長、林司書官が出席した。その概況は左の如くである。

○總會

イ、松本常務理事昭和七年度中ノ會務報告トシテ、昨年度決議ノ實行次第(本館報第二十五册第三號既載)及ビ、繼續調査委員ニヨリ調査セシ昨年度協議題第四ノ調査結果ヲ報告シ、次ニ決算報告ヲナス

ロ、役員改選

理事七名ノ選擧ヲ行ヒ、松本喜一、今井貫一、阪谷俊作、貞松修藏、永山時英、荻山秀雄、村島靖雄當選ス

○協議會(總會ニ引續キ開會)

松尾成人教育課長挨拶

協議

(一)主トシテ道府縣ニ於ケル中央圖書館ノ組織並ニ設備ノ標準如何
(繼續調査委員ニ於テ調査中ノ件)

(二)府縣立圖書館未設置ノ府縣ニ對シ速ニ其ノ設置ヲ圖ラル、樣其筋ニ建議スルノ件
提出者　帝國圖書館長　松本喜一

(三)地方圖書館指導要項如何
提出者　縣立長野圖書館長　乙部泉三郎

(四)中央圖書館長協會ニ顧問ヲ置カレテハ如何
提出者　岡山縣立圖書館長　武藤正治

(五)鄕土資料蒐集ニツキ國庫補助ヲ其筋ニ建議ノ件
提出者　大垣市圖書館長　寺澤智了

（六）市町村圖書館ノ普及ヲ促進セシムル最モ適切ナル方策如何

提出者　帝國圖書館長　松本喜一

（七）中央圖書館ハ館報（成ル可ク月報）ヲ發行シ相互ニ交換シタシ

提出者　德島縣立光慶圖書館長　坂本章三

（八）中央圖書館トシテ特ニ留意セル施設事項ニ關スル會員報告

（九）帝國議會議事堂殘材ヲ以テ造ラレタル模型ヲ全國主要圖書館ニ交付セラルヽ樣其筋ニ建議スルノ件

提出者　岡田健藏外二十九名

右協議題中、第一は松本委員提出の原案につき審議の結果、會員より意見書を徵したる上、更に修正を施し確定することに決定、第二、第七、第九は滿場一致可決、第三、第六、第八は夫々意見の發表、狀況の報告あり、第四は否決、第五は撤回となつた。

松本館長の講演

第二十七回全國圖書館大會に出席のため名古屋に赴ける松本館長は五月十二日、名古屋放送局より「近代文化と圖書館」と題する講演を放送した。

また六月一日に擧行されたる山形縣酒田町の財團法人光丘文庫創立滿十周年記念祝賀式に於て「生活と讀書」と題する講演をした。

第二十七回全國圖書館大會

同大會は五月十一日より十三日に至る三日間、名古屋市公會堂に於て開催せられ、本館よりは松本館長、林司書官及び鈴木新藏氏が出席した。

なほ第一日には圖書館事業功勞者表彰式が行はれたが本館より鹿島則泰、鈴木新藏兩氏が表彰せられた。

二月閱覽人員幷貸附圖書册數

開館日數二六日

閱覽人員		普通	特別	館外帶出	合計
種別		二六、九七七	一五、一〇五	二三五	四二、三一七
一日平均		一、〇三七・六	五八一・〇	九・〇	一、六二七・六
貸附圖書册數		和漢書	洋書	合計	百分比例
第一門	神書宗教	一、五〇二	二〇	一、五二二	一・七
第二門	哲學教育	七、七九八	一〇一	七、八九九	八・七
第三門	文學語學	一七、五八〇	二、九五八	二〇、五三八	二二・六
第四門	歷史傳記地誌	九、九三七	一三五	一〇、〇七二	一一・一
第五門	國家法律經濟社會統計	一二、一五九	三四〇	一二、四九九	一三・七
第六門	數學理學醫學	一二、九九二	三七一	一三、三六三	一四・七
第七門	工學兵事藝術產業	一五、二五二	七一一	一五、九六三	一七・六
第八門	事彙叢書隨筆雜書	八、六四四	三五一	八、九九五	九・九
合計		八五、八六四	四、九八七	九〇、八五一	一〇〇・〇
一日平均		三、三〇二・五	一九一・八	三、四九四・三	一人平均 二・二

V. Politics. Laws. Economics. Sociology. Statistics.

Politics.

Kayser, Elmer Louis. The grand social enterprise: a study of Jeremy Bentham in his relation to liberal nationalism. N. Y. 1932. 8°. *Front.* (COLUMBIA UNIV., *ed.* Studies in history, economics and public law, no. 377.) Pt-5

League of nations. Series of league of nations publications. XIII. Refugees. 1930; 1. Geneva. 1930. 8°. Rs-23

Manchu hsieh-ho hui, the (Manchuria concordia association), *pub.* Freedom: Manchuria's plea for independence. Mukden. *n. d.* 8°. pp. 32. *Illust.* and *a map.* 304-359

Lokke, Carl Ludwig. France and the colonial question: a study of contemporary French opinion, 1763-1801. N. Y. 1932. 8°. (COLUMBIA UNIV., *ed.* Studies in history, economics and public law, no. 365.) Pt-5

Diplomacy and International relations.

Carnegie endowment for international peace—*Division of international law.* The Hague court reports. (Second ser.) Ed. with an introd. by James Brown Scott. N. Y. 1932. 8°. 223-46

Laws.

Complete, the, statutes of England, classified and annotated; in continuation of Halsbury's laws of England. Supplement no. 1. Lond. 1932. 8°. 212-323

International law.

League of nations. Series of league of nations publications. V. Legal. 1930; 18. 1931; 2. Geneva. 1930-31. 4°. and 8°. 2 vols. Rs-15

Masters, Ruth D. International law in national courts: a study of the enforcement of international law in German, Swiss, French and Belgian courts. N. Y. 1932. 8°. (COLUMBIA UNIV., *ed.* Studies in history, economics and public law, no. 370.) Pt-5

Wehberg, Hans. The outlawry of war. Tr. by Edwin H. Zeydel. Wash. 1931. 8°. (CARNEGIE endowment for international peace—*Division of inter. law.* Pamphlet ser., no. 52.) 300-236

Economics and Finance.

Clark, John Maurice. The costs of the world war to the American people. New Haven. 1931. 8°. *A tab.* (SHOTWELL, James T., *ed.* Economic and social history of the world war. American ser.) 300-232

Kohn, Stanislas, *and* **Meyendorff,** Alexander F. The cost of the war to Russia. New Haven. 1932. 8°. 17 *plts.* (SHOTWELL, James T., *ed.* Economic and social history of the world war. Russian ser.) 300-234

League of nations. Series of league of nations publications. II. Economic and financial. 1929; 34. 1930; 50. Geneva. 1929-30. 8°. 2 vols. Rs-12

——— Series of league of nations publications. II. B. Section of economic relations. 1931; 21. Geneva. 1931. 8°. Rs-12.2

Sutch, William Ball. Price fixing in New Zealand. N. Y. 1932. 8°. (COLUMBIA UNIV., *ed.* Studies in history, economics and public law, no. 371.) Pt-5

Tsumura K., *comp.* New exchange tables; sterling, dollar and yen at any rate. Tokyo. 1933. 8°. 248-214a

Sociology.

Cahill, Marion Cotter. Shorter hours: a study of the movement since the civil war. N. Y. 1932. 8°. (COLUMBIA UNIV., *ed.* Studies in history, economics and public law, no. 380.) Pt-5

Golovine, Nicholas N. The Russian army in the world war. New Haven. 1931. 8°. (SHOTWELL, James T., *ed.* Economic and social history of the world war. Russian ser.) 300-233

Hospitals year-book, 1932. (Formerly "Burdett's hospitals and charities.") Lond. 1932. 4°. Pr-80

VI. Science. Mathematics. Medicine.

Science.

Kobayashi K., *and* **Ishizawa** T. The eggs of Japanese birds. Pt. IV. Kobe. 1933. f°. 8 *plts.* Sd-74

U. S.—*Coast and geodetic survey.* Results of observations made at the United States coast and geodetic survey magnetic observatory at Sitka, Alaska in 1925 and 1926. Wash. 1932. 4°. 7 *plts.* Rk-3a

Medicine.

League of nations. Series of league of nations publications. III. Health. 1928; 14. 1929; 2, 10. 1930; 1. 1931; 1-2, 6-9, 11, 13. Geneva. 1928-31. 8°. 5 vols. Rs-13

VII. Agriculture. Commerce. Engineering. Fine and Industrial arts.

Commerce.

Communication and Transportation.

League of nations. Series of league of nations publications. VIII. Communications and transit. 1929; 4, 8. Geneva. 1929. 8°. Rs-18

Engineering.

Navigation.

Lloyd's calendar, 1933. Lond. [1933.] 8°. Pr-64

Nautical almanac and astronomical ephemeris for the year 1934. Lond. 1932. 8°. Pr-63

Fine arts.

Harada Jiro. English catalogue of treasures in the imperial repository Shōsōin. Tokyo. 1932. 4°. 81 *plts.* 100-637

VIII. Encyclopaedias.

Larousse du XXe siècle. Tome 5. Paris. [c1932.] f°. 306-126

CONTENTS

	Pages		Pages
Biography	1	International law	2
Catalogue of books	1	International relations	2
Commerce	3	Language	1
Communication	3	Laws	2
Description	1	Literature	1
Diplomacy	2	Medicine	3
Economics	2	Navigation	3
Education	1	Politics	2
Encyclopaedias	3	Religions	1
Engineering	3	Science	3
Finance	2	Sociology	2
Fine arts	3	Transportation	3
Geography	1	Travels	1

CLASSIFIED LIST

OF THE

BOOKS NEWLY ADDED TO THE IMPERIAL LIBRARY.

Vol. XXVI, No. 2, Feb., 1933.

I. Religions.

Huebotter, *übers. und eingel.* Die Sutra über Empfängnis und Embryologie. Tokyo. 1932. 8°. pp. 26. (DEUTSCHE Gesellschaft für Natur- und Völkerkunde Ostasiens. Mitteilungen. Bd. 26, Teil C.) Pf-14

II. Philosophy. Education.

Education.

Dewey, Melvil. Decimal classification and relativ index. 13th ed., rev. and enl. N. Y. 1932. 8°. *Front.* and *a map.* 42-21j

Fédération internationale des associations de bibliothécaires. Répertoire des associations de bibliothécaires membres de la fédération internationale. (édition provisoire.) Genéve. 1931. 8°. pp. 42. .....278-F317

Kimball, Elsa Peverly. Sociology and education: an analysis of the theories of Spencer and Ward. N. Y. 1932. 8°. 2 *plts.* (COLUMBIA UNIV., *ed.* Studies in history, economics and public law, no. 369.) Pt-5

Librarians' guide, the, 1932. Ed. by M. Meredith. Liverpool. 1932. 8°. 278-L616

Ranganathan, S. R., *ed.* The first all Asia educational conference; papers offered to the library service section. Madras. 1930. 8°. 2 *plts.* 278-R162

III. Literature. Language.

Literature.

Catalogue of books.

Kyushu imperial university—*Library.* Catalogue of the Kyushu imperial university library. Vol. 1. A-K. Fukuoka. 1932. 4°. 100-635

Otero, Sebastián Morey. Catálogo metódico de la biblioteca pedagógica central. Tomo I. Montevideo. 1930. 8°. 100-636

Language.

Sanseido's century English-Japanese dictionary. Tokyo. 1933. 12°. 308-100

IV. History. Biography. Geography and Travels.

Biography.

Academia de la historia de Cuba. Francisco Lufríu, héroe y mártir. Habana. 1931. 4°. pp. 42. *Front.* and 5 *plts.* 235-142

Van Deusen, Glyndon G. Sieyes: his life and his nationalism. N. Y. 1932. 8°. (COLUMBIA UNIV., *ed.* Studies in history, economics and public law, no. 362.) Pt-5

Geography and Travels.

(Including **Description.**)

Akimoto Shunkichi. Manchuria scene. Tokyo. 1933. 12°. *Front.* 308-101

昭和八年六月十二日印刷
昭和八年六月十五日發行

帝國圖書館

東京市京橋區築地三丁目十番地

印刷者　古橋照太郎

東京市京橋區築地三丁目十番地

印刷所　株式會社東京築地活版製造所

MONTHLY BULLETIN

OF

BOOKS ADDED

TO THE

IMPERIAL LIBRARY

OF

JAPAN

Vol. XXVI, No. 2.

Feb., 1933.

Imperial Library,
Tokyo, Japan.

1933