國立國會圖書館
24. 7. 6
國際業務部

國立國会図書館

收書通報

第 8 号

(昭和 24 年 6 月)

Current Acquisitions

No. 8

(June 1949)

24.10.20
圖書館

國立國会図書館

National Diet Library

Tokyo, Japan

凡　　例

1. 本目錄は本館に受入れられた図書で整理を了したものを逐次收錄する。
2. 記載はまず和書、洋書の両部に分ち、和書にあつては日本十進分類法(N.D.C.) 5版の要目、洋書にあつては Dewey の Decimal Classification (D.C.)14版により分類してある。但し洋書のうち法律関係資料(分類表 340 Law に属すべきもの)は一括して記号"L"を以て表示し、洋書の部の最初に掲載してある。

   同一分類内の排列は著者名のABC順によつている。
3. 目次に代わるものとして、和洋両部の最初にそれぞれその主綱表(Divisions)を掲げる。本文の見出しもこれによる。
4. 各図書の標目の右端に附せられた数字はその図書の請求番号である。

―和　書　の　部―

和　書　分　類　表

000	総　記
010	図書館学
020	図書学．書誌学
030	百科事彙，類書
040	一般講論集
050	一般逐次刊行書，雑誌
060	一般学会
070	一般新聞，新聞紙学
080	叢書，全集
090	随筆，雑書
100	哲　学
100	哲学総記
110	形而上学
120	東洋哲学
130	西洋哲学
140	心理学
150	倫理学
160	宗教．神学
170	神　道
180	佛　教
190	キリスト教
200	歴史科学
200	歴史科学総記
210	日　本
220	アジヤ洲
230	ヨーロツパ洲
240	アフリカ洲
250	北アメリカ洲
260	南アメリカ洲
270	太洋洲，極地
280	傳　記
290	地誌及紀行
300	社会科学
300	社會科学総記
310	政　治
320	法　律
330	経　済
340	財　政
350	統　計
360	社会問題
370	教　育
380	民俗，風俗及慣習
390	軍　事
400	自然科学
400	自然科学総記
410	数　学
420	物理学
430	化　学
440	天文学
450	地質学．地理学
460	生物学．博物学
470	植物学
480	動物学
490	医学．薬学
500	工　藝　学
500	工藝学．工学及工業総記
510	土木工学
520	建築学
530	機械工学．航空工学
540	電氣工学．通信工学
550	鉱山工学．金属工学
560	海事工学
570	化学工業
580	製造工業．手工業
590	家　事
600	産　業
600	産業総記
610	農　業
620	園　藝
630	林　業
640	畜産業
650	蚕　業
660	水産業
670	商　業
680	交　通
690	通　信
700	美　術
700	美術（藝術）総記
710	彫　刻
720	絵画．書道
730	版画，印刷
740	写　眞
750	工藝美術
760	音　樂
770	演劇，演藝
780	運動，競技
790	遊藝，娯樂
800	語　学
800	語学総記
810	日本語
820	中國語
830	イギリス語
840	ドイツ語
850	フランス語
860	スペイン語
870	イタリー語
880	ロシヤ語
890	其他諸國語
900	文　学
900	文学総記
910	日本文学
920	中國文学
930	イギリス及アメリカ文学
940	ドイツ文学
950	フランス文学
960	スペイン文学
970	イタリー文学
980	ロシヤ文学
990	其他諸國文学

000 総　記

010 図書館学

胡道靜　010-C2
上海圖書館史
上海　上海市通志館　民國24（1935）
129p. 26cm.
（上海市通志館期刊抽印本）

中華圖書館協會執行委員會　010-C1
中華圖書館協會年會報告　中華圖書館協會執行委員會編
北平　中華図書館協会事務所　民國8（1919）
2册　図版　25cm.
（第1次、2次）

020 図書学．書誌学

國立北平圖書館　028-C1
國立北平圖書館藏中文期刊目錄　國立北平圖書館編
民國25（1936）
105p. 27cm.

程會昌　021-C1
目錄學叢考
廣州　中華書局　民國28（1939）
100p. 19cm.

楊家駱　029-C9
四庫全書概述　再版
南京　辞典館　民國26（1937）
336p. 26cm.

040 一般講論集

胡　適　042-C13
張菊生先生七十生日紀念論文集　胡適等編
上海　商務印書館　民國26（1937）
650p. 26cm.

042-C11
國立中央研究院歴史語言研究所
慶祝蔡元培先生六十五歳論文集　上・下册　歴史語言研究所研究員外國通信員編輯員助理員編
北平　國立中央研究院歴史語言研究所　民國22-24（1933-35）
2册　図版、地図、表　28cm.　（國立中央研究院歴史語言研究所集刊外編第1種）

陳柱尊　042-C16
中國學術討論集　第2集　陳柱尊編
上海　羣樂図書公司　民國17（1928）
341p. 図版　22cm.

050 一般逐次刊行書，雑誌

科學年鑑　—1947年版—　059-1
民主主義科學者協會編
京都　日本科学社　昭和22（1947）
511p. 19cm.

070 一般新聞，新聞紙学

日本新聞協會編集部　070-6
新聞講座 — 編集編 —　日本新聞協會編集部編
東京　日本新聞協会　昭和23（1948）
514p. 19cm.

090 随筆，雑書

鈴木大拙　091-39
東洋と西洋
東京　桃季書院　昭和23（1948）
251p. 19cm.

田部重治　091-31
高原のあけ暮れ　再版
東京　東海書房　昭和23（1948）
200p. 19cm.

竹林熊彦　091-36
書物をなでて
京都　文藝復興社　昭和23（1948）
271p. 19cm.

山木茂實　091-38
哲學隨想錄
生き拔く惱み　再版
東京　廣文堂　昭和23（1948）
218p. 図版　18cm.

吉田紘二郎　091-64
わが人生と宗教　再版
東京　萬葉出版社　昭和23（1948）
178p. 18cm.

100 哲　学

100 哲学総記

Becher, Erich.　101-7
哲學入門　上 —認識論—　エーリッヒ・ベッヘル著
豊川昇訳
東京　創元社　昭和23（1948）
229p. 18cm.（哲学叢書 第25）

出　隆　104-3
哲學的精神
東京　志村書店　昭和23(1948)
226p. 18cm.

池上鎌三　102-3
現代哲學とその諸問題
東京　霞ヶ関書房　昭和22(1947)
315p. 18cm.

野田又夫　104-4
近代精神素描
東京　筑摩書房　昭和22(1947)
291p. 18cm.

Schinzinger, Robert.　101-18
實在の省察　ロベルト・シンチンゲル著　福本喜之助訳
東京　弘文堂書房　昭和23(1948)
227p. 21cm.

高橋敬視　101-8
心と生命の哲學的研究
京都　京都印書館　昭和23(1948)
298p. 21cm.

中央大學公開講座委員會　104-6
現代文化哲學の諸問題　中央大學公開講座委員會編
東京　日本図書株式会社　昭和23(1948)
209p. 18cm.
内容
宗教と科学(谷川徹三)、現代人と宗教(柳田謙十郎)、唯物史觀の現代的な批判(佐野　学)、封建制度の觀念(上原專祿)、實存哲学について(務台理作)、デュウィ哲学一面觀(池上謙三)

吉滿義彦　108-3
吉滿義彦著作集　第1巻　再版
東京　みすず書房　昭和23(1948)
224p. 21cm.
内容
第1巻　文化と宗教の理念

120 東洋哲学

蔡尙思　122-C18
中國思想研究法　—哲學・史學・社會科學—　再版
長沙　商務印書館　民國29(1938)
288p. 18cm.

高山岩男　121-3
改訂
西田哲學
東京　秀文館　昭和23(1948)
363p. 18cm.

瀧澤克己　121-4
西田哲學の根本問題　再版
東京　乾元社　昭和22(1947)
265p. 18cm.

田村圓澄　121-2
日本思想史の諸問題
京都　永田文昌堂　昭和23(1948)
253p. 21cm.

柳田謙十郎　121-5
西田哲學入門
東京　大東出版社　昭和23(1948)
262p. 18cm.

130 西洋哲学

Co dillac, Étienne Bonnot de.　135-1
感覺論下　コンディヤク著　加藤周一、三宅德嘉訳
東京　創元社　昭和23(1948)
206p. 19cm.　(哲学叢書　第28)

Descartes, René.　135-7
デカルト書簡集　デカルト著　佐藤正彰等訳
東京　創元社　昭和22(1947)
2冊　18cm.　(哲学叢書)

Fichte, Johann Gottlieb.　134-21
道德論　フィヒテ著　陶山務訳
東京　蒼樹社　昭和23(1948)
316p. 18cm.

Schelling, Friedrich Wilhelm Joseph von.　134-20
人間的自由の本質　シェリング著　西谷啓治訳
京都　世界文學社　昭和23(1948)
183p. 21cm.

150 倫理学

Bentham, Jeremy.　150-11
道德の原理　—法と功利主義的道德に就いて—
ベンサム著　堀秀彦訳
東京　銀座出版社　昭和23(1948)
325p. 18cm.

大島正德　150-10
倫理の話　4版
東京　宝文館　昭和23(1948)
283p. 18cm.

高桑純夫　150-9
ヒューマニズム研究　改装版
東京　夏目書店　昭和23(1948)
210p. 18cm.　(夏目選書)

田中菊雄　154-3
私の人生探求　3版
東京　星書房　昭和23(1948)
234p. 18cm.

柳田謙十郎　151-1
愛國の理想と民主主義　柳田謙十郎等
東京　文理書院　昭和23(1948)
227p. 17cm.

180 佛教

曾我量深　183-4
歎異抄聽記
京都　丁字屋書店　昭和23(1948)
422p. 21cm.

Lvei, Sylvain.　183-C1
大孔雀經藥叉名錄輿地考　烈維著　馮承鈞訳
上海　商務印書館　民國20(1931)
215p. 19cm.

宇井伯壽　180-2
佛教思想の基礎　再版
東京　大東出版社　昭和23(1948)
450p. 21cm.

190 キリスト教

Gibons, C. D. J.　194-27
吾等の信仰　カルデイナル・ギボンス著　浦川和三郎訳
東京　中央出版社　昭和22(1947)
428p. 18cm.

柳　宗悅　194-6
神に就いて
京都　西村書店　昭和23(1948)
344p. 21cm.

200 歴史科学

200 歴史科学総記

田中隆吉　210-15
敗因を衝く
東京　新風社　昭和23(1948)
178p. 18cm.

植田捷雄　210-17
日華交渉史　—日本の大陸發展とその崩壞過程—
東京　野村書店　昭和23(1948)
279p. 18cm.

220 アジア洲

漢　人　222-C82
臺灣革命史　漢人編　朱謙之校訂
上海　台東図書館　民國15(1926)
169p. 19cm.

邢鵬舉　222-C58
中國近百年史
上海　世界書局　民國20(1931)
2277p. 21cm.

國立中央研究院歷史語言研究所　222-C59
安陽發掘報告　第1冊　李濟等編
北平　國立中央研究院歷史語言研究所　民國18(1929)
734p. 図版　26cm.(國立中央研究院歷史語言研究所專刊之第1)

許指嚴　222-C81
民國十週紀事本末　上・下　許指嚴編
上海　交通図書館　民國11(1922)
2冊　図版　22cm.

史襄哉　222-C70
紀元通譜　史襄哉、夏雲奇編
上海　中華書局　民國22(1933)
551p. 25cm.

白鳥庫吉　220-C4
塞外史地論文譯叢　第1・2輯　白鳥庫吉著　王古魯訳
長沙　商務印書館　民國27,29(1938,1940)
2冊　19,21cm.

蕭一山　222-C63
清代通史　上・中卷
上海　商務印書館　民國22(1933)
2冊　22cm.
(下卷欠)

周谷城　222-C54
中國通史　上・下冊　再版
上海　開明書店　民國29(1940)
2冊　22cm.

鄭德坤　222-C64
廈門大學文學院文化陳列所所藏
中國明器圖譜　鄭德坤編
厦門　厦門大学文学院　民國24(1935)
35p. 図版　27cm.

董允輝　222-C55
中國正史編纂法
南京　正中書局　民國25(1936)
60p. 21cm.　(史地叢刊)

張星烺 222-C83
歐化東漸史　再版
上海　商務印書館　民國23(1934)
127p. 19cm.　(新時代史地叢書)

張霄鳴 222-C56
太平天國革命史
上海　神州國光社　民國21(1932)
271p. 22cm.

280 傳　記

桑田忠親 289-9
豐臣秀吉
東京　創元社　昭和23(1948)
426p. 19cm.　(創元選書 第148)

辻 重四郎 289-56
ジェファーソン
京都　大雅堂　昭和23(1948)
280p. 図版　18cm.

辻田卯三郎 289-9
思ひ出のアメリカ —エドワード・ポーリを偲ぶ—
再版
東京　交通日本社　昭和23(1948)
192p. 図版　18cm.

Zweig, Stefan. 289-55
戀慕の政治家
ジョゼフ・フーシエ傳　シュテファン・ツワイク著
高橋禎二、秋山英夫訳
東京　青磁社　昭和23(1948)
379p. 18cm.

290 地誌及紀行

香川幹一 290-12
社會科
人文地理概論　再版
東京　社会科教育研究社　昭和23(1948)
237p. 18cm.

江元虎 292-C65
臺游追紀
上海　中華書局　民國24(1935)
86p. 19cm.

黃素封 292-C63
科學的南洋 —荷屬東印度編—
上海　商務印書館　民國23(1934)
555p. 図版、地図　22cm.

中垣虎兒郎 297-1
極北綺譚
東京　寺島書店　昭和23(1948)
276p. 図版　18cm.

王幼僑 292-C87
河南方輿人文志畧
北平　西北書局　民國20(1931)序
338p. 地図、表　22cm.

諸暨民報社 292-C79
諸暨概觀　諸暨民報社編
民國14(1925)
542p. 26cm.

邵元沖 292-C99
西北撮勝　邵元沖編　許師慎撮影
南京　正中書局　民國25(1936)
196p. 26cm.

楊增之 292-C64
綏遠省分縣調查概要　楊增之等編
綏遠省民衆教育館総務部　民國23(1934)
544p. 地図　22cm.

徐　曦 292-C77
東三省紀略　3版
上海　商務印書館　民國4(1915)
546p. 地図　22cm.

徐鴻壽 292-C57
西南東北
民國24(1935)
254p. 図版　19cm.

300 社会科学

300 社会科学総記

文匯年刊 305-C1
文匯年刊編纂委員會編
上海　文匯報館　民國28(1939)
877p. 図版　26cm.

馮和法 301-C1
社會學與社會問題　再版　馮和法編
上海　黎明書局　民國24(1935)
382p. 19cm.

國民經濟研究協會金屬工業調査會 303-2
戰時政治經濟日誌　國民經濟研究協會金屬工業調査會編
東京　民主教育普及会　昭和23(1948)
234p. 21cm.

民衆運動 305-C2
民衆運動月刊社編
南京　民衆運動月刊社　民國21,22(1932,1933)
6册　25cm.
(月刊合本第1卷 1-6期)

陶希聖 302-C7
中國問題之回顧與展望　3版　陶希聖編
上海　新生命書局　民國21(1932)
530p. 22cm.

柳　春生 303-3
新らしい
政治經濟辭典　柳春生編
東京　清水書店　昭和23(1948)
202p. 18cm.

310 政　治

芦田一良 317-10
米國警察の理論と實際
東京　立花書房　昭和23(1948)
197p. 18cm.

閻釣天 317-C16
中國保甲制度　3版
上海　商務印書館　民國25(1936)
576p. 表　23cm.

大民會初周紀念特刊編纂委員會 310-C16
大民會初周紀念特刊
大民会総本部　民國28(1939)
220p. 図版　26cm.

宜興縣政府 318-C16
宜興縣政概況　宜興縣政府編
編處　民國28(1939)
362p. 図版　25cm.

海寧縣政府 318-C15
一年來之海寧縣政　海寧縣政府編
海寧縣政府　民國28(1939)
240p. 図版、表　26cm.

河南省政府秘書處編譯所 318-C28
河南省政府年刊 —民國22年—　河南省政府秘書處編譯所編
開封　河南省政府秘書處　民國23(1934)
718p. 図版、地図、表　26cm.

祁仍奚 316-C20
滿鐵問題
上海　商務印書館　民國19(1930)
475p. 地図　23cm.

顧維鈞 316-C27
外人在華之地位
外交部図書處　民國14(1925)後記
294p. 24cm.

廣西省政府編輯室 318-C30
廣西省施政記錄　22年度　廣西省政府編輯室編
廣西省政府　民國24(1935)
666p. 表　26cm.

江蘇省長公署統計處 318-C29
江蘇省政治年鑑 —民國11年分—　江蘇省長公署統計處編
同處　民國13(1924)
463p. 図版、地図　27cm.

許　健 318-C31
蕭　縣 —縣政調査報告—
江蘇省民政廳　民國25(1936)
138p. 地図　22cm.(江蘇省縣政調査叢書 第1種)
(調査日期民國24年5月23日至6月13日)

汪　筦 318-C33
蒙城縣政書　汪筦編
民國13(1924)
387p. 図版、表　26cm.

大山千代雄 316-15
國際物語
京都　矢代書店　昭和22(1947)
204p. 18cm.

北平市政府 318-C4
北平市統計覽要 --25年度— 北平市政府編
北平　同府　民國25(1936)
146p. 図版、地図、表　25cm.

北平市政府秘書處第一科統計股 318-C24
北平市政府行政統計 —民國22年度—　北平市政府秘書處第一科統計股編
北平　北平市政府秘書處第一科編纂股　民國24(1935)
150p. 表　25cm.

北京地方維持會 318-C39
北京地方維持會報告書　上・下　北京地方維持會編
北京　同会　民國27(1938)
2册　図版　26cm.

李達春 318-C18
綏芬廳戊申報告書
光緒戊申
134p. 図版、地図、表　25cm.

山西省政府 318-C27
山西政治及經濟十年建設計劃案　山西省政府編

山西省政府 318-C40
山西省政十年建設計畫案　山西省政府編
〔編所〕民國
173p. 25cm.

山西省政府民政廳 318-C32
山西民政彙刊　山西省民政廳編
民國20(1931)
1017p. 26cm.

薛典曾 319-C4
保護僑民論
上海 商務印書館 民國 26 (1937)
210p. 19cm.

東世徵 316-C25
中法外交史 東世徵撰 金兆梓校閲
上海 商務印書館 民國 22 (1933)
142p. 19cm. (新時代史地叢書)

謝 彬 316-C17
西藏問題 再版
上海 商務印書館 民國 24 (1935)
90p. 19cm. (百科小叢書)

商務印書館編譯所 316-C22
國際條約大全 增訂 4 版 商務印書館編譯所編
上海 商務印書館 民國 14 (1925)
925p. 27cm.

周鯨文 310-C19
民主主義的鬪爭
香港 時代批評社 民國 29 (1940)
178p. 22cm. (時代叢書政治組 第 3 種)

戴祥驥 310-C22
黨 議 —三民主義部— 戴祥驥編講
浙江財務人員養成所 民國 20 (1931)
226p. 24cm.

天津市治安維持會 318-C42
天津市治安維持會施政工作報告
民國 27 (1938)
462p. 図版. 地図、表 25cm.

陳希豪 315-C6
過去三十五年中之中國國民黨 再版
上海 商務印書館 民國 18 (1929)
184p. 22cm.

陳希周 318-C41
山西調査記 上・下册 陳希周著 陳祖濂校勘
南京 共和書局 民國 12 (1923)
2 册 表 18cm.

鎭江自治委員會 318-C38
鎭江自治委員會工作丹徒縣公署地政一瞥 紀念彙刊 鎭江自治委員會編
鎭江 同会 民國 28 (1939)
1100p. 図版、表 25cm.

青島市李村鄉區建設辦事處 318-C25
李村鄉區建設紀要 青島市李村鄉區建設辦事處編
同處 民國 23 (1934)
340p. 図版、地図、表 25cm.

督辦南京市政公署秘書處 318-C26
南京市政概況 —中華民國27年度— 督辦南京市政公署秘書處編
南京 編所 民國 28 (1939)
184p. 図版 25cm.

董修甲 318-C17
中國地方自治問題 上・下册
上海 商務印書館 民國 26 (1937)
2册 19cm. (現代問題叢書)

趙 琪 318-C37
開闢龍口商埠紀事
濟南 龍口商埠興築公司 民國 9 (1920)
244p. 図版 25cm.

中國國民黨南京特別市執行委員會 315-C5
中國國民黨南京特別市執行委員會工作總報告 第 1 届 中國國民黨南京特別市執行委員會編
〔南京〕〔編所〕〔民國 19〕(1930)
533p. 図版、表 26cm.

中國國民黨浙江省黨務指導委員會訓練部 310-C21
三民主義的認識 中國國民黨浙江省黨務指導委員會訓練部編
民國 17 (1928)
590p. 19cm. (訓練叢書之第1)

中華民國. 外交部 316-C21
國民政府近三年來外交經過紀要
外交部 民國 18 (1929)
142p. 26cm.

中華民國. 行政院 317-C18
行政院工作報告 行政院編
南京 行政院 民國 23 (1934)
529p. 表 26cm.

中華民國. 禁煙委員會 317-13
禁煙紀念特刊 禁煙委員會編
編處 民國 24 (1935)
290p. 図版、表 26cm.

中華民國. 內政部第一期民政會議秘書處 317-C17
內政部第一期民政會議紀要 內政部第一期民政會議秘書處編
內政部總務司 民國 18 (1929)
425p. 図版 26cm.

常山堂編輯部 317-11
逮捕術教範 常山堂編輯部編
京都 京都プレース社 昭和 23 (1948)
60p. 18cm.

320 法 律

加古祐二郎 320-14
理論法學の諸問題
東京 日本科學社 昭和 23 (1948)
362p. 21cm.

野津 務 342-6
會社法概論
東京 朝倉書店 昭和 23 (1948)
321p. 21cm.

野津 務 324-5
商法總則
東京 朝倉書店 昭和 23 (1948)
200p. 21cm.

小澤文雄 323-15
新民法讀本
東京 民生書院 昭和 23 (1948)
309p. 18cm.

良書普及會編輯室 325-7
逐條註釋
新刑事訴訟法 良書普及會編輯室編
東京 良書普及会 昭和 23 (1948)
229p. 21cm.

末弘嚴太郎 323-13
民法雜記帳
東京 日本評論社 昭和 23 (1948)
346p. 18cm.

鈴木 勇 325-6
證據を中心とする
新刑事訴訟手續の解說
東京 近代書房 昭和 23 (1948)
121p. 18cm.

朱鴻達 326-C1
現行法有効大理院判決例全集 —民國元年-16年—
朱鴻達、鄭爰諏編
上海 世界書局 民國 22 (1933)
1043p. 21cm.

高橋鐵也 321-5
改正
日本憲法提要
東京 七星社 昭和 23 (1948)
150p. 18cm.

瀧川幸辰 322-12
犯罪論序說 再版
東京 有斐閣 昭和 23 (1934)
264p. 21cm.

吉益脩夫 322-47
犯罪心理學 再版
東京 東洋書館 昭和 23 (1948)
271p. 20cm. (刑事学全書 第5卷)

我妻 榮 320-10
新法令の研究 5 —昭和23年度 第I輯 1-3月—
我妻榮編
東京 有斐閣 昭和 23 (1948)
160p. 21cm.

330 經 濟

吳希庸 333-C3
人口思想史
北平大学出版社 民國 25 (1936)
300p. 22cm.

宓公幹 336-C23
典 當 論
上海 商務印書館 民國 25 (1936)
565p. 22cm. (社会經濟調査所叢書)

北寧鐵路沿線經濟調査隊 330-C26
北寧鐵路沿線經濟調査報告 第1-6 北寧鐵路沿線經濟調査隊編
北寧鐵路局 民國 26 (1937) 序
6册 地図 26cm.

寶山清丈局 334-C6
寶山清丈局報告書 —光緒33-民國3— 寶山清丈局編
民國 4 (1915) 後序
500p. 表 26cm.

河南地政籌備處秘書室 334-C7
河南省地政創刊 河南地政籌備處秘書室編
開封 編所 民國 23 (1934)
422p. 図版、表 26cm.

廣東建設廳 331-C6
建設計劃 廣東建設廳編
民國 19 (1930)
416p. 図版、表 22cm. (建設叢書 第1種)

高爾松 332-C1
帝國主義與中國 高爾松、高爾柏編
上海 新文化書社
328p. 19cm.

Lenin, Nikolai. 332-11
帝國主義論 再版 ニコライ・レーニン著 青野季吉訳
東京 社会書房 昭和 22 (1947)
178p. 18cm.

南京特別市政府社會局 333-C4
首都戶籍第一次之調查 南京特別市政府社會局編
南京 編處 民國18(1929)
8p. 図版、表 27cm.

野村兼太郎 330-78
經濟史講話
東京 ダイヤモンド社 昭和23(1948)
256p. 19cm.

王毓霖 330-C24
經濟統計摘要 王毓霖編
〔北平〕 民國24(1935)序
300p. 24cm.

大道安次郎 330-55
國富論の草稿 その他 大道安次郎訳著
(アダム・スミス)
東京 創元社 昭和23(1948)
316p. 図版 18cm. (経済古典選書 第1)

大塚久雄 330-83
宗教改革と近代社會
東京 みすず書房 昭和23(1948)
164p. 18cm.

沈咸震 334-C10
中國國民黨土地政策的研究 沈咸震編
148p. 23cm.

沈雷春 331-C5
中國戰時經濟法規彙編 再版 沈雷春等編
上海 世界書局 民國30(1941)
654p. 19cm.

總理廳統計局 333-4
わが國人口の概要 —昭和22年臨時國勢調査結果報告— 總理廳統計局編
東京 日本評論社 昭和23(1948)
74p. 26cm.

杉本榮一 330-57
理論經濟學の基本問題 —經濟發展の過程と彈力性概念—
東京 日本評論社 昭和23(1948)
408p. 21cm.

鈴木諒一 330-79
マーシャル經濟學研究
東京 夏目書店 昭和23(1948)
260p. 18cm. (経済思想家選書 第2卷)

高橋誠一郎 330-77
經濟學史略
東京 慶應出版社 昭和23(1948)
583p. 21cm.

寺尾琢磨 333-5
人口理論の展開
東京 東洋経済新報社 昭和23(1948)
296p. 18cm. (現代経済学叢書 第13)

陳 度 336-C27
中國近代
幣制問題彙編 第1-3册 陳度編
3册 地図、表 26cm.

陳天表 336-C24
票據通論
上海 商務印書館 民國26(1937)
281p. 23cm. (中央銀行叢刊)

董修甲 331-C8
國民經濟建設之途徑
上海 黎明書局 民國25(1936)
292p. 19cm.

張家驤 336-C22
中華幣制史
北京 民國大学出版部 民國14(1925)
508p. 図版 23cm. (民國大学叢書之 第1)

中華民國.實業部統計處 330-C2
各省市經濟建設一覧 實業部統計處編
南京 實業部総務司第四科 民國26(1937)
450p. 図版、地図、表 27cm. (実業部統計処出版物之第1)

山口 茂 336-12
日本インフレーションの分析 山口茂、樋口午郎
東京 東洋経済新報社 昭和23(1948)
274p. 18cm. (現代経済学叢書 第12)

山口正吾 330-53
經濟のはなし
東京 高山書院 昭和23(1948)
181p. 18cm. (青少年文化叢書)

山城 章 335-33
經營政策
東京 経営評論社 昭和23(1948)
392p. 21cm.

全國經濟會議秘書處 330-C37
全國經濟會議專刊 全國經濟會議秘書處編
財政部駐滬辦事處 民國17(1928)
627p. 図版、表 26cm.

340 財 政

河北省政府財政廳
河北省財政報告書 —民國22年度— 河北省財政廳編
編所 民國24(1935)
270p. 26cm.

賈士毅 345-C5
關稅與國權
財政部駐滬調查貨價處 民國16(1927)
847p. 表 23cm. (財政部駐滬貨價處關稅問題叢書之第1)

湖北省政府財政廳 344-C8
經界三書 第1-3 湖北省政府財政廳編
民國17(1928)序
3册 図版、地図、表 22cm.
内容
第1. 中國經界紀要
第2. 各國經界紀要
第3. 經界法規草案

中華民國.政府主計處會計局 342-C5
中央各機關及所屬統一會計制度實例 國民政府主計處會計局編
南京 同局 民國21(1932)
184p. 25cm.

中華民國.政府主計處歲計局 340-C8
歲計年鑑 第1-4 國民政府主計處歲計局編
南京 同局 民國23-26(1934-1937)
4册 表 26cm.

朱 偰 344-C12
中國租稅問題
上海 商務印書館 民國25(1936)
724p. 図版、表 23cm. (中國財政問題 第3篇)

程叔度 344-C9
捲菸統稅史 程叔度等編
財政部捲菸統稅處 民國18(1929)
246p. 図版、表 26cm.

天津市財政局 348-C3
天津市財政局財政彙刊 天津市財政局編
民國24(1935)
563p. 図版、地図、表 26cm.

唐孝剛 340-C10
非常時期之財政
上海 中華書局 民國26(1937)
90p. 19cm. (非常時期叢書)

張之傑 340-C6
中國國地財政概況
晋察綏財政整理處
28p. 表 25cm.

中華民國.財政部財政調查處 340-C9
各省區歷年財政彙覧 第1篇 財政部財政調查處編
南京 同處 民國16(1927)
4册 表 24cm. (財政部財政調査處編輯財政叢刊之第1)

中華民國.中央銀行經濟研究處 346-C2
中國債券彙編 第1集 —中央政府內債— 中央銀行經濟研究處、中央銀行國庫局債券科編
上海 中央銀行経済研究處 民國24(1935)
560p. 表 27cm.

Wright, Stanley F. 345-C8
民國以來關稅紀實 魏爾特著 陶樂均訳
総稅務司公署 民國16(1927)
124p. 26cm.

楊德森 345-C6
中國海關制度沿革
上海 商務印書館 民國14(1925)
136p. 25cm.

350 統 計

吳顕毓 352-C1
鄒平實驗縣戶口調查報告 —民國24年— 吳顕毓編
上海 中華書局 民國26(1937)
647p. 地図、表 19cm.

河北省政府 352-C3
河北民政統計 —民國19年— 河北省政府編
編處 民國19(1930)序
190p. 図版、地図、表 25cm.

河南省政府秘書處統計室 352-C2
河南省政府五年來施政統計 河南省政府秘書處統計室編
河南省政府秘書處 民國24(1935)
132p. 図版 26cm.

中華民國.政府主計處統計局 352-C5
中華民國統計提要 —民國24年輯— 國民政府主計處統計局編
上海 商務印書館 民國25(1936)
1247p. 地図 27cm.

四川省長公署政務廳內務科 352-C4
四川省內務統計報告書 —民國5年度— 四川省長公署政務廳內務科編
同科 民國9(1920)
727p. 図版、表 25cm.

寺尾琢磨 350-7
統計學入門
東京 廣文社 昭和23(1948)
258p. 19cm. (入門経済学叢書)

360 社 会 問 題

土方成美 363-29
資本主義と社會主義
東京 廣文社 昭和23(1948)
307p. 18cm.

奉天同善堂 368-C1
奉天同善堂報告書—民國6・7・8年—〔奉天同善堂編〕
奉天 同善堂 民國
328p. 図版 25cm.
(巻頭、奉天同善堂辨過事實報告書トアリ)

Lenin, Nikolai. 363-29
國家と革命 ニコライ・レーニン著 伊東勉訳
東京 社會書房 昭和22(1947)
169p. 18cm.

民志書店 363-C2
共産國際對中國革命決議案 民志書店編
同店 民國19(1920)
206p. 18cm.

末川 博 366-47
勞働法規全書 末川博編
東京 一燈書房 昭和23(1948)
474p. 15cm.

上海市政府社會局 366-C11
上海市之工資率 上海市政府社會局編
上海 商務印書館 民國24(1935)
178p. 26cm.
(英訳併記)

孝橋正一 366-41
横觀世界勞働運動
京都 関書院 昭和23(1948)
273p. 18cm. (勞働組合叢書 第8巻)

高山 徹 363-28
物語インタナショナル史 高山徹、佐々侃
福岡 九洲評論社 昭和23(1948)
244p. 18cm.

寺西五郎 366-45
世界勞組の現狀 —戰後の發展と最近の動向—
東京 板垣書店 昭和23(1948)
279p. 18cm.

中央勞働委員會事務局 366-44
勞働關係法規集 中央勞働委員會事務局編
東京 中央勞働学園 昭和23(1948)
206p. 19cm.

中央勞働委員會事務局職員組合 366-43
クローズド・ショップの運營 —紛爭と其の裁定事例— 中央勞働委員會事務局職員組合編
東京 國際文化共働社 昭和23(1948)
72p. 18cm.

山内房吉 366-46
勞働問題辭典
東京 日東出版社 昭和23(1948)
157p. 18cm.

370 教 育

海後宗臣 370-14
教育編成論 再版
東京 國立書院 昭和23(1948)
276p. 18cm.

江蘇省政府教育廳 370-C11
江蘇省最近教育概況 江蘇省教育廳編
鎮江 同廳 民國19(1920)
441p. 表 26cm.

中村彌四郎 372-76
富風本位
單級複式學習の實際
札幌市 千代田書院 昭和23(1948)
84p. 図版 19cm.

野口源三郎 371-6
新體育の理論と實際 第1 3版
東京 國民教育社 昭和23(1948)
296p. 21cm.
内容
第1 理論篇

小澤恒一 378-2
青年教育概論
東京 教育科学社 昭和23(1948)
240p. 18cm.

鹽尻公明 370-13
J.S.ミルの教育論
東京 同学社 昭和23(1948)
200p. 18cm.

白石大二 372-24
國語教育序論 —言語技術學習指導の基礎—
東京 生活社 昭和23(1948)
221p. 18cm.

中華民國.教育部統計室 374-C2
全國高等教育統計 民國22年度— 教育部統計室編
上海 商務印書館 民國25(1936)
273p. 図版 26cm.

上田 薫 372-12
社會科とその出發 小學校社會科の研究— 再版
東京 同学社 昭和23(1948)
152p. 18cm. (社会科の研究叢書)

山極眞衞 372-15
新教育に於ける自由研究 再版
東京 教育科学社 昭和23(1948)
135p. 18cm.

380 民俗,風俗及慣習

和歌森太郎 380-6
生活の歴史
東京 高山書院 昭和23(1948)
196p. 18cm. (青少年文化叢書)

390 軍 事

國民革命軍第十一軍第二十六師令部 390-C4
國民革命軍第十一軍
第二十六師師史 國民革命軍第十一軍第二十六師令部編
編所 民國18(1929)序
254p. 図版、表 27cm.
附、廣東編遣區第八旅旅史

蔣介石 390-C3
中國國民黨第三次全國代表大會
蔣中正軍事報告書
上海 大東書局 民國18(1929)
166p. 19cm.

400 自然科学

400 自然科学総記

民主主義科學者協會名古屋支部 402-3
自然の歴史 民主主義科學者協會名古屋支部編
京都 白東書館 昭和23(1948)
122p. 18cm.
内容
谷川安孝(宇宙の構造と星の進化)、宮部直巳(地殼の歴史)、江山不二夫(生命の起源と原生物の進化)、石田壽老(生物の進化)

410 数 学

珠算講習會 419-1
すごはじける
珠算獨習一週間 珠算講習會編
東京 若葉書房 昭和23(1948)
167p. 18cm.

420 物 理 学

小林 明 426-3
應用熱力學 上・下巻 3版
東京 養賢堂 昭和22(1947)
2册 21cm.

内藤卯三郎 420-9
三訂
物理學自由 132版
東京 培風館 昭和23(1948)
392p. 19cm.

430 化 学

岩永源作 430-4
化學自由 3訂137版
東京 培風館 昭和23(1948)
427p. 18cm.

Johnson, Obed Simon. 430-C1
中國鍊丹術考 約翰生著 黄素封訳
上海 商務印書館 民國26(1937)
142p. 図版 19cm. (百科小叢書)

水島三一郎 431-1
物理化學 第2 水島三一郎編
東京 共立出版株式会社 昭和23(1948)
630p. 21cm. (近代化学全書 第2)

崎川範行 431-3
觸 媒
東京 創元社 昭和23(1948)
127p. 図版 19cm. (科学の泉 第25)

千谷利三 431-2
無機物理化學 上・下巻
東京 産業図書株式會社 昭和23(1948)
2册 21cm.
(上巻 8版,下巻 7版)

妻木德一 438-8
三訂
有機化學大要 再版 妻木德一等
東京 三省堂 昭和23(1948)
262p. 21cm.

440 天 文 学

國立中央研究院天文研究所 440-C3
天文年暦(民國20,21年) 國立中央研究院天文研究所編
2册 25cm.

450 地質学.地理学

國立中央研究院地質研究所 450-C1
國立中央研究院地質研究所叢刊 第1-4號 國立中央研究院地質研究所編
同所 民國20-22(1931-1933)
4册 図版、地図 26cm.

章鴻釗 458-C1
石 雅
民國7(1918)
378p. 図版 26cm.
附、中國銅器鐵器時代沿革考

460 生物学.博物学

博物詞典 9版 460-C1
彭世芳等編
上海 中華書局 民國26(1937)
532p. 図版 19cm.

Iliin. 468-3
人間の歴史 イリン著 八住利雄訳
東京 岩崎書店 昭和22(1947)
369p. 18cm.

駒井　卓　463-4
日本の資料を主とした
生物進化學
東京　培風館　昭和23(1948)
255p. 18cm.（黎明叢書 第2）

Mendel, Gregor Johann.　463-3
遺傳學　グレゴール・ヨハン・メンデル著　宇田一訳
東京　生活社　昭和23(1948)
214p. 図版　21cm.

劉錫蕃　468-C8
嶺表紀蠻　再版
上海　商務印書館　民國24(1935)
307p. 23cm.

湯淺　明　460-6
改訂
生物學概論　再版
東京　同文館　昭和23(1948)
174p. 21cm.

480 動物学

大淵眞龍　487-4
みみずと人生
東京　牧書房　昭和22(1947)
262p. 18cm.（科学新書）

朱元鼎　488-C1
西湖集類誌
杭洲　浙江省立西湖博物館　民國21(1932)
58p. 図版　25cm.

内田清之助　488-2
内田清之助選集　第1巻
東京　眞野出版株式会社　昭和23(1948)
283p. 18cm.
内容
第1巻　鳥

490 医学.薬学

小林專一　495-2
完全なる療養
京都　京都印書館　昭和23(1948)
264p. 18cm.

松田道雄　495-3
結核とのたたかいの記錄
京都　白東書館　昭和23(1948)
197p. 18cm.

中山恒明　497-6
頸動脈毬(腺)
東京　学術書院　昭和23(1948)
300p. 22cm.

豐川行平　499-10
衞生學 B
東京　学術書院　昭和23(1948)
135p. 19cm.（簡約医学叢書 第2 B）

亘　繁　499-9
近代榮養學の革新 —結核豫防と其治療—
大阪　弘文社　昭和23(1948)
159p. 18cm.

眞保紀一　497-7
錠劑調製法
東京　民風社　昭和23(1948)
87p. 18cm.

工藝学

500 工藝学.工学及工業総記

河北省工業試驗所　507-C1
河北省工業試驗所報告書 第1次 —民國18年度—
河北省工業試驗所編
編處 〔民國18〕(1929)
図版　25cm.

直隸省工業試驗所　507-C2
直隸省工業試驗所報告書　第1次　直隸省工業試驗所編
天津　同所　民國4(1915)
204p. 図版、表　24cm.

中國工程師學會　502-C5
四川考察團報告　中國工程師學會編
民國25(1936)序
710p. 図版、地図、表　27cm.

吉田德次郎　501-41
鐵筋コンクリート設計法　訂13版
東京　養賢堂　昭和23(1948)
684p. 21cm.

510 土木工学

馬兆驤　516-C7
治潁述要　馬兆驤編
潁河工振第二事務所潁河下游橋工委員会　民國25(1936)
288p. 図版　26cm.

滿洲國.財政部稅務司　518-C4
燒酒及黃酒製造場調査事蹟一覽表　財政部稅務司編
〔新京〕〔編所〕　康德2(1935)
319p. 26cm.

南京特別市工務局　519-C1
南京市工務報告 —民國24.4-26.4—　南京市工務局編
南京　南京市工務局　民國26(1937)
228p. 図版、地図、表　25cm.

南京特別市工務局　519-C4
南京特別市工務局年刊　民國16年度　南京特別市工務局編
南京　民國17(1928)
446p. 図版、地図、表　26cm.

小野諒兄　515-1
隧道の建設及設計
東京　共立出版株式会社　昭和23(1948)
230p. 表　26cm.

李吟秋　519-C2
鑿井工程
北平　國立北平研究院出版部　民國20(1931)
222p. 図版　25cm.（國立北平研究院水利研究会叢書之第1）

山東河務工振委員會　516-C5
河務特刊　山東河務工振委員會編
編所　民國27(1938)序
486p. 図版、表　26cm.

瀧澤和一　511-1
施工法
東京　共立出版株式会社　昭和23(1934)
151p. 21cm.

楊文鼎　516-C10
中國防洪治河法彙編　楊文鼎編
民國25(1936)
322p. 25cm.

516-C8
豫鄂皖三省剿匪總司令部湖北水利堤工事務清理委員會
清理報告書　豫鄂皖三省剿匪總司令部湖北水利堤工事務清理委員會編
3册　図版、地図、表　26cm.

楊子江水道整理委員會　516-C11
楊子江漢口吳淞間整理計畫草案　楊子江水道整理委員會編
同處　民國19(1930)序
78p. 図版、表　26cm.

中華民國.全國經濟委員會　516-C9
二十四年江河修防紀要　全國經濟委員會編
南京　同会　民國25(1936)
329p. 図版、地図　26cm.（全國經濟委員會叢刊 第23種）

520 建築学

山下太作　525-8
改訂
建築さしがね使ひ　6版
東京　大倉書店　昭和23(1948)
図版23枚　26cm.

530 機械工学.航空工学

資料社編集部　536-8
時計に關する資料　資料社編集部編
東京　資料社　昭和23(1948)
68p. 26cm.

540 電氣工学.通信工学

藤本行一　549-1
生物に對する
高周波の應用
大阪　天地書房　昭和23(1948)
71p. 18cm.（学術講演錄 電波應用 第2）

百東　極　547-8
最新
ラジオ技術讀本
松山　松山中央放送局　昭和23(1948)
118p. 表　22cm.

綜合生産技術協會　540-6
改正
電氣工作物規程　綜合生産技術協會編
東京　同会　昭和23(1948)
90p. 18cm.
附. 現行電氣事業主任技術者資格檢定規則（昭和23年3月改正）

高田勇次郎　543-5
新撰
電氣機械　4版
東京　オーム社　昭和23(1948)
300p. 21cm.

550 鉱山工学.金属工学

河北省鑛務整理委員會　550-C5
河北鑛務彙刊　河北省鑛務整理委員會編
編處　民國19(1930)
284p. 図版　26cm.

侯德封　550-C6
中國鑛業紀要 —民國21年-23年—　侯德封編
實業部地質研究所、國立北平研究院地質學研究所
民國24(1935)
628p. 表　26cm.（地質專報丙種 第5號第5次）

卓宏謀 550-C4
龍煙鐵礦廠之調査
民國25(1936)序
72p. 図版、地図 25cm.

田邊良美 556-6
金屬合金の可鍛性加工法
東京 常磐書房 昭和23(1948)
131p. 21cm.

淮南煤礦局 557-C1
淮南煤礦六週紀念特刊 淮南煤礦局編
懐遠(安徽省) 同局 民國25(1936)
336p. 図版、地図、表 25cm.

山本洋一 556-5
金屬の表面處理法 第1册
東京 萬有科學社 昭和23(1948)
112p. 18cm. (技術公開新書)
内容
第1册 鐵鋼の燐酸塩被覆防銹法、アルカリ液による鐵鋼の黒染着色法

山本洋一 556-7
銹の科學 再版
東京 彰考書院 昭和23(1948)
132p. 18cm. (科学文庫)

560 海事工学

鈴木敬信 564-3
地文及天文航法 再版
東京 恒星社厚生閣 昭和23(1948)
238p. 21cm.

570 化学工業

平尾子之吉 575-5
合成香料化學 再版
東京 佐々木図書出版株式会社 昭和23(1948)
602p. 21cm.

庄司 務 579-1
酸アルカリ及肥料
東京 産業図書株式会社 昭和23(1948)
675p. 21cm.

580 製造工業. 手工業

外務省總務局 586-5
世界の繊維工業 外務省總務局編
東京 霞関會 昭和23(1948)
120p. 21cm. (國際事情叢書 第2輯)

方漢城 585-C1
造紙 3版
上海 商務印書館 民國23(1934)
67p. 19cm. (工学小叢書)

王子建 586-C1
七省華商紗廠調査報告 再版 王子建、王鎮中
上海 商務印書館 民國25(1936)
270p. 23cm. (國立中央研究院社会科学研究所叢刊 第7種)

590 家事

伊藤正光 598-2
家庭醫療事典 伊藤正光、奥村千幸 編著
東京 佐竹書房 昭和23(1948)
328p. 18cm.

染葉秋宏 593-7
男子服の理論と實際 —製圖裁斷編— 3版
東京 服裝技能協会 昭和23(1948)
146p. 21cm.

田中弘義 593-6
ミシンの使い方と修理
東京 講談社 昭和23(1948)
110p. 18cm. (家庭生活新書)

600 産業

600 産業総記

香港華僑工商業年鑑 605-C3
協羣公司編輯部編
香港 協羣公司 民國29(1930)
378p. 地図 26cm.

上海南報社 602-C12
現代實業家 上海南報社編
上海 上海商報社 民國24(1935)
541p. 22cm. (上海商報叢書之第2)

中華民國. 交通部郵政總局 602-C15
中國通郵地方物産誌 交通部郵政總局編
上海 商務印書館 民國26(1937)
1218p. 地図 26cm.

中華民國. 實業部 602-C16
實業四年計劃 實業部編
同部 民國22(1933)
196p. 図版、地図、表 25cm.

中華民國. 實業部參事廳 601-C1
實業法規 實業部參事廳編
實業部總務司 民國22(1933)
522p. 図版 25cm.

張肖梅 602-C13
四川經濟參考資料 張肖梅編
上海 中國國民經濟研究所 民國28(1939)
1328p. 26cm.

610 農業

馮柳堂 611-C25
中國歷代民食政策史
上海 商務印書館 民國23(1934)
300p. 23cm. (中國經濟学社叢書)

郭漢鳴 611-C30
安徽省之土地分配與租佃制度 郭漢鳴、洪瑞堅編
南京 正中書局 民國26(1937)
94p. 表 26cm. (中央政治学校地政学院研究報告之第5)

農林省 611-20
農地改革法令集 農林省編
東京 全國農業会 昭和22(1947)
185p. 18cm.

小野武夫博士還暦記念論文集刊行會 611-28
日本農業經濟史研究 上巻 小野武夫博士還暦記念論文集刊行會編
東京 日本評論社 昭和23(1948)
276p. 21cm. (小野武夫博士還暦記念論文集)
内容
信州伊那地方に於ける地付入會について(古島敏雄)
近世役畜農業經營の適正規模(森嘉兵衛)
隠岐に於ける「名」に就いて(三橋時雄)
陸前捕鯨史の一齣(伊豆川淺吉)
中齊の「太虚」について(戸谷敏之)
明治初年に於ける製茶輸出(猪谷善一)
法制上より觀たる明治以降の農業概要(笠森傳繁)
北海道石狩國に於ける米作の發展(高倉新一郎)
日本経済史原典解題集に就て(萬羽正明、金澤春友)

菅間正朔 611-21
日本農業革命の二つの途
東京 改造社 昭和23(1948)
233p. 18cm.

高岡好廉 617-2
實用農產製造法
東京 泰文館 昭和23(1948)
328p. 18cm.

陳振驊 611-C26
農業信用
上海 商務印書館 民國22(1933)
373p. 23cm.

中華民國. 中央銀行經濟研究處 611-C22
中國農業金融概要 中央銀行經濟研究處編
上海 商務印書館 民國25(1936)
356p. 表 23cm. (中央銀行叢刊)

中央農業推廣委員會 610-C5
全國農業推廣實施狀況調査錄 第1輯 中央農業推廣委員會編
民國25(1936)
270p. 表 26cm.

和田忠雄 614-8
玉蜀黍の採種 和田忠雄、中村直彦
札幌 柏葉書院 昭和23(1948)
64p. 図版 18cm. (北農叢書 第22)

楊汝南 611-C21
河北省二十六縣五十一村農地概況調査
北平 國立北平大学農学院農業経済学系 民國24(1935)
27p. 地図 26cm. (國立北平大學農学院農業経済学系調査研究報告 第6号)

徐正學 611-C24
中國農村建設計劃
南京 同人 民國25(1936)
278p. 22cm. (農村問題叢書之第2)

620 園藝

淺見與七 624-9
果樹栽培汎論 —剪定及摘果篇— 5版
東京 養賢堂 昭和23(1948)
215p. 21cm.

篠原捨喜 622-3
甘藍類
東京 産業図書株式会社 昭和23(1948)
286p. 21cm. (蔬菜園藝全書)

孫雲蔚 624-C2
華北之果樹園藝
北京 實業總署園藝試驗場 民國30(1941)
90p. 図版、表 25cm.

田中彰一 622-12
蔬菜病害防除論 再版
東京 朝倉書店 昭和23(1948)
516p. 図版 21cm.

640 畜産業

岩住良治 640-3
畜産學汎論 9版 岩住良治、芝田清吾
東京 岩波書店 昭和22(1947)
233p. 17cm. (岩波全書 第44)

650 蚕業

廣東建設廳順德縣蠶業改良實施區總區 650-C2
一歲之廣東蠶業改良實施區 廣東建設廳順德縣蠶業改良實施區總區編
同區 民國24(1935)
172p. 図版、表 25cm.

渡邊勘次 654-1
養蠶學
東京 アヅミ書房 昭和23(1948)
376p. 21cm.

660 水 産 業

中華民國.實業部水產產銷管理局 660-C1
實業部水產產銷管理局周年工作概況 實業部水產產銷管理局編
南京 中文仿宋印書館 民國28(1939)
190p. 表 26cm.

670 商 業

井上達雄 679-19
勘定科目の建て方
東京 產業經理協会 昭和23(1948)
124p. 18cm. (經理実務叢書 第6)

井關 純 673-7
正しいブローカーの手引 訂補
東京 商店界社 昭和23(1948)
140p. 18cm.

片野一郎 679-20
工業簿記入門 再版
東京 同文社 昭和22(1948)
80p. 18cm.

松岡元三郎 679-21
實用
中小商工簿記 再版
東京 同文館 昭和23(1948)
264p. 18cm.

茂木清吾 678-11
新しい貿易
東京 貿易經濟研究所 昭和23(1948)
140p. 18cm.

茂木清吾 678-12
指令に基く貿易の動向
東京 貿易經濟研究所 昭和21(1946)
162p. 18cm. (貿易叢書)

西野嘉一郎 679-18
損益計算書の作り方、見かた
東京 產業經理協会 昭和23(1948)
134p. 18cm. (經理実務叢書 第7)

尾形順三 673-5
營業部員の實務 —販賣員のために—
東京 ダイヤモンド社 昭和23(1948)
243p. 18cm.

王志華 676-C7
中國之儲蓄銀行史 王志華編
上海 新華信託儲蓄銀行 民國23(1934)
508p. 表 23cm.

清水正己 673-4
資本蓄積原理回顧
アメリカ式商店經營
東京 商店界社 昭和23(1948)
253p. 18cm.

清水正己 673-6
小店・中店・經營法
東京 商店界社 昭和23(1948)
183p. 18cm.

陳其鹿 678-C9
英國對華商業
上海 商務印書館 民國23(1934)
144p. 19cm. (商学小叢書)

張士傑 671-C2
商人寶鑑 增訂4版 張士傑編
長沙 商務印書館 民國27(1938)
1272p. 表 19cm.

中華民國.立法院秘書處統計科 678-C10
近四年東三省出口貿易 立法院秘書處統計科編
〔南京〕 編所 民國22(1933)
116p. 26cm.

中華民國.實業部國際貿易局 678-C8
民國貿易報告 實業部國際貿易局編
上海 編處 民國21-25(1932-1936)
3冊 24cm.
內容
第1 民國21年 第1-4季
〃 22年 第1-4季
第2 〃 24年 第1-4季
第3 〃 25年 第1-4季

山中篤太郎 671-7
日本經濟と中小工業
東京 平和書房 昭和23(1948)
292p. 21cm.

全國銀行年鑑 —1934年— 676-C6
中國銀行總管理處經濟研究室編
上海 同室 民國23(1934)
1668p. 26cm.

680 交 通

金家鳳 680-C6
中國交通之發展及其趨向
南京 正中書局 民國26(1937)
418p. 地図、表 21cm. (社會科学叢刊)

曾鯤化 688-C11
中國鐵路現勢通論
長沙 化華鐵路学社 光緒34(1908)
2冊 図版、表 23cm.

中華民國.鉄道部秘書廳 688-C13
鐵路年鑑 鐵道部秘書廳編
上海 商務印書館 民國22-25(1933-1936)
4冊 地図、表 26cm.

鐵路協會會報拔萃 第1・2卷 —1期-15期— 688-C9
鐵路協會編輯部編
北京 編所 民國3(1914)
804p. 図版 23cm.

中華民國.鐵道部 688-C12
鐵路借款合同彙編 第1,2冊 中華民國鐵道部編
南京 編所 民國26(1937)
2冊 25cm.
(附、英文)

690 通 信

三井高陽 692-1
切手談義
東京 通信文化振興会 昭和23(1948)
194p. 図版 18cm.

浙江電政監督處 693-C2
浙江電政年鑑 浙江電政監督處編
民國12(1923)
158p. 地図、表 26cm.

700 美 術

700 美術(藝術総記)

Taine, Hippolyto. 701-3
藝術哲學 7版 テエヌ著 廣瀬哲士訳
東京 東京堂 昭和23(1948)
749p. 18cm.

Taut, Bruno. 702-6
日本文化私觀 12版 ブルーノ・タウト著 森儁郎訳
東京 明治書房 昭和22(1947)
338p. 図版 18cm.

矢代幸雄 702-5
日本美術之特質 再版
東京 岩波書店 昭和23(1948)
405p. 図版 64 26cm.

除村吉太郎 704-1
藝術とリアリズム
東京 京王書房 昭和22(1947)
203p. 18cm.

710 彫 刻

王季銓 717-C1
明清畫家印鑑 王季銓、孔達編
長沙 商務印書館 民國29(1940)
630p. 27cm.
附、明清收藏家印鑑

730 版 画, 印 刷

中國圖書公司 730-C1
中國圖書公司之成績 中國圖書公司編
上海 編所 宣統元
圖版 27cm.

750 工 藝 美 術

上村六郎 753-1
增訂
日本色名大鑑 訂3版 上村六郎、山崎勝弘
京都 養德社 昭和23(1948)
82枚 図版 21cm.

770 演 劇, 演 藝

松葉重庸 775-2
人形劇入門
東京 社会書房 昭和23(1948)
121p. 18cm.

山東省立劇院第一週年紀念年刊 772-C5
山東省立劇院編
濟南 同院 民國24(1935)
286p. 図版、表 25cm.

780 運 動, 競 技

加納克亮 783-4
ラグビー —理論と技術—
東京 朝日新聞東京本社 昭和23(1948)
310p. 18cm.

三宅大輔 783-5
野球學 —攻撃編—
東京 不二文庫 昭和23(1948)
194p. 18cm.

織田幹雄 780-1
オリンピック物語
東京 朝日新聞社 昭和23(1948)
266p. 図版 18cm.

齋藤正躬 780-3
スポーツマン・ノート
東京 月曜書房 昭和23(1948)
233p. 18cm.

白山源太郎 785-3
教へ方
水　泳
東京　文川堂書房　昭和23(1948)
165p. 18cm.

山邊貞雄 783-3
軟式庭球　再版
東京　日本教育新聞社　昭和23(1948)
246p. 18cm.（日教スポーツ叢書）

790 遊藝，娯樂

土居市太郎 795-7
將棋の指し方　再版　土居市太郎、影山稔雄
東京　大泉書店　昭和23(1948)
322p. 18cm.

星　一郎 799-2
社交ダンス研究　上巻
東京　良誠社　昭和23(1948)
86p. 図版、表　18cm.

末　宗廣 791-3
茶道辭典
京都　晃文社　昭和23(1948)
698p. 18cm.

高橋桂二 795-5
碁の打ち方　再版
東京　大泉書店　昭和23(1948)
331p. 18cm.

山村宗謙 791-2
茶道の實際
東京　寶雲舍　昭和23(1948)
248p. 18cm.

800 語　学

800 語学総記

Bykovskii, S. N. 801-6
ソヴェート言語學　再版　ブイコフスキー著
高木弘訳編
東京　象徴社　昭和23(1948)
259p. 18cm.
附、イデオロギーと技術としての言語、音韻変化の法則(アバエフ)

810 日　本　語

橋本進吉 815-2
新文典別記　—口語篇—
東京　富山房　昭和23(1948)
339p. 表　18cm.

820 中　國　語

裴學海 821-C14
古書虚字集釋　再版
上海　商務印書館　民國24(1935)
934p. 19cm.

黎錦熙 821-C11
注音漢字
上海　商務印書館　民國25(1936)
156p. 図版　19cm.

宣浩平 820-C7
大衆語文論戰　正・續　宣浩平編
上海　啓智書局　民國23,24(1934,1935)
2册　19cm.

中山大辭典"一"字長編　再版 823-C7
王雲五等編
長沙　商務印書館　民國28(1939)
478p. 26cm.

830 イギリス語

安井曠一郎 836-6
英語の比喩　—直喩—
東京　星書房　昭和23(1948)
71p. 18cm.

深澤長太郎 836-10
時事英語の讀み方　再版　深澤長太郎、白井同風
東京　研究社　昭和23(1948)
140p. 17cm.

900 文　学

900 文学総記

土井虎賀壽 901-15
齋藤茂吉とヨーロッパ的世界
東京　永言社　昭和23(1948)
208p. 18cm.

910 日本文学

太宰　治 913-190
女生徒
東京　鎌倉文庫　昭和23(1948)
212p. 18cm.（青春の書 第12）

林芙美子 913-115
淺草ぐらし
東京　実業之日本社　昭和23(1948)
268p. 18cm.

石坂洋次郎 913-347
麥死なず
東京　文化評論社　昭和23(1948)
319p. 18cm.

岩野泡鳴 913-114
泡鳴五部作　上
東京　創元社　昭和23(1948)
346p. 19cm.（創元選書 第146）

近世文學未刊本叢書〔第1巻〕 910-32
天理圖書館司書研究部編
丹波市町(奈良縣)　養德社　昭和23(1948)
341p. 図版　21cm.
内容
第1巻　談林俳諧篇　第1

邦枝完二 913-124
深川八景
東京　南有書房　昭和23(1948)
214p. 18cm.

牧野信一 913-106
牧野信一集
東京　創元社　昭和23(1948)
436p. 19cm.（創元選書 第149）

三上於菟吉 913-125
花ひらく日
東京　近代出版社　昭和23(1948)
304p. 18cm.

中河與一 913-117
天の夕顔　再版
東京　ロマンス社　昭和23(1948)
190p. 18cm.

野村胡堂 913-119
錢形平次捕物全集　第3巻
東京　杜陵書院　昭和23(1948)
223p. 18cm.

岡本かの子 913-126
岡本かの子小説選集　再版　第1-3巻
東京　八雲書店　昭和23(1948)
3册　18cm.
内容
第1巻　巴里祭 他8篇
第2巻　花は勁し 他6篇
第3巻　東海道五十三次 他9篇

大佛次郎 913-189
鞍馬天狗
東京　苦樂社　昭和23(1948)
371p. 18cm.

島田謹二 911-37
雅　人 —長詩—
京都　靖文社　昭和23(1948)
71p. 21cm.

島崎藤村 910-2
藤村パンフレツト　第3輯
東京　中根書房　昭和23(1948)
144p. 18cm.
内容
第3　伸び支度、明日、熱海土産、飯倉だより

下村湖人 913-40
次郎物語　第1・2部
東京　小山書店　昭和23(1948)
2册　18cm.

新日本文學會 911-42
新日本詩集　—1948年版—　新日本文學會編
東京　新日本文学会　昭和23(1948)
215p. 18cm.

鈴木亮吉 911-36
花と心　—詩集—
東京　國民図書刊行会　昭和23(1948)
114p. 18cm.

鈴木善太郎 913-109
紙屋橋　—創作集—
東京　秀水社　昭和23(1948)
205p. 18cm.

高橋義孝 910-27
森鷗外　再版
東京　雄山閣　昭和23(1948)
247p. 18cm.

タカクラ　テル 912-5
タカクラ・テル えんげき集
エンマ大王
東京　文化評論社　昭和23(1948)
154p. 18cm.
(タカクラ・テル えんげき集)

竹田敏彦 913-116
涙の責任　3版
東京　矢貴書店　昭和23(1948)
371p. 18cm.

瀧澤克巳 910-34
夏目漱石　訂補
東京　乾元社　昭和23(1948)
480p. 21cm.

德田秋聲 910-31
秋聲選集　第2卷
東京　文藝春秋社　昭和23(1948)
500p. 18cm.
内容
第2卷　足迹、黴

富田常雄 913-120
とんかつ大將
大阪　岡本書房　昭和23(1948)
262p. 18cm.

壹井繁治 911-39
壹井繁治詩集
東京　眞理社　昭和23(1948)
280p. 18cm.

宇野千代 913-123
色ざんげ　再版
東京　文体社　昭和23(1948)
324p. 18cm.

吉田絃二郎 914-20
紀行選集
續々わが旅の記　再版
東京　斎藤書店　昭和23(1948)
287p. 18cm.

吉屋信子 913-122
長編小説
女の階級　3版
東京　隆文堂　昭和23(1948)
472p. 18cm.

920 中國文学

吳　宓 921-C22
吳宓詩集
上海　中華書局　民國24(1935)
512p. 図版 26cm.

倦遊客 923-C22
桃源夢
上海　民權出版部　民國6(1917)
2册 23cm.

胡懷琛 921-C23
新詩概說　再版
上海　商務印書館　民國13(1924)
54p. 19cm.

顧　實 920-C49
中國文學史大綱
上海　商務印書館　民國21(1932)
331p. 23cm. (東南大学叢書)

王哲甫 920-C52
中國新文學運動史
北平　著者　民國22(1933)
496p. 図版 21cm.

莊病骸 923-C24
孫中山革命演義
上海　三民書店　民國18(1929)
2册 図版 18cm.

謝无量 920-C62
中國婦女文學史　9版
上海　中華書局　民國22(1933)
308p. 22cm.

臺靜農 923-C23
關於魯迅及其著作　臺靜農編
北平　未名社刊物經售處
122p. 図版 20cm.

陶亢德 924-C2
北平一顧　陶亢德編
上海　宇宙風社　民國25(1936)
247p. 19cm. (宇宙叢書第1)

中國新文學大系　第1-10集 920-C53
趙家璧編
上海　良友図書印刷公司　民國24, 25(1935, 1936)
8册 22cm.
(第6, 7集 2册缺)
内容
第1集　建設理論集(胡適編)　再版　民國24(1935)
第2集　文學論爭集(鄭振鐸編)　3版　民國25(1936)
第3集　小說一集(茅盾編)　民國25(1936)
第4集　小說二集(魯迅編)　民國25(1936)
第5集　小說三集(鄭伯奇編)　3版　民國25(1936)
第8集　詩集(朱自清編)　3版　民國25(1936)
第9集　戲劇集(洪深編)　3版　民國25(1936)
第10集　史料索引(阿英編)

楊蔭深 920-C61
中國文學家列傳
昆明　中華書局　民國28(1939)
542p. 22cm.

楊蔭深 920-C50
中國民間文學概說
上海　華通書局　民國19(1930)
190p. 19cm.

930 イギリス及アメリカ文学

Gaskell, Elizabeth Cleghorn. 933-11
女の町　再版　ギヤスケル著　秋澤三郎訳
東京　新辰社　昭和23(1948)
245p. 18cm.

齋藤　勇 930-7
アメリカ文學史　4版
東京　研究社　昭和23(1948)
368p. 図版、地図 18cm.

Tennyson, Alfred. 931-3
イーノツク・アーデエン　テニスン著　竹村覺訳
久留米　デパート旭屋出版部　昭和23(1948)
112p. 図版 16cm.

Wordsworth, William. 931-2
ワーヅワース詩抄　再版　ヰリアム・ワーヅワース著　佐藤清訳
東京　新月社　昭和23(1948)
300p. 18cm. (英米名著叢書)

940 ドイツ文学

Goethe, Johann Wolfgang von. 943-15
ミニヨン　ゲーテ著　浦上后三郎訳
東京　山河書院　昭和23(1948)
188p. 18cm.

木村謹治 940-9
ゲーテの文學
東京　志村書店　昭和23(1948)
217p. 18cm.

950 フランス文学

Baudelaire, Charles. 950-3
ボードレール全集　第4卷　ボードレール著　平岡昇訳
東京　河出書房　昭和23(1948)
300p. 19cm.
内容
第4卷　美術論 上

Dumas, Alexandre (pére). 953-26
モンテ・クリスト伯　第1　アレクサンドル・デユマ著　山内義雄訳
京都　世界文学社　昭和23(1948)
377p. 図版 19cm. (世界文学叢書 第30)

中村光夫 950-14
フロオベルとモオパッサン
東京　筑摩書房　昭和23(1948)
388p. 18cm.

杉　捷夫 950-10
フランス文學論　再版
東京　酣燈社　昭和23(1948)
286p. 18cm. (現代評論文学叢書 第1)

辰野　隆 952-8
モリエール　再版　辰野隆、本田喜代治
東京　創元社　昭和23(1948)
271p. 図版 19cm. (創元選書 第11)

Theysset, Edouard. 950-21
現代フランス思想の展望　エドワール・テッセ著　小松清訳
東京　酣燈社　昭和23(1948)
228p. 18cm.

Vigny, Alfred de. 953-25
ステロ　詩人の運命　アルフレッド・ドウ・ヴィニー著　平岡昇訳
東京　斎藤書店　昭和23(1948)
416p. 18cm.

若園清太郎 950-11
バルザックの文學
東京　批判社　昭和23(1948)
258p. 18cm.

960 スペイン文学

Cervantes, Saavedra Miguel de. 962-1
サラマンカの洞穴　ミゲル・デ・セルバンテス著　會田由訳
東京　筑摩書房　昭和23(1948)
288p. 18cm.

980 ロシヤ文学

Dostoevskii, Fedor Mikhailovich 983-9
カラマーゾフの兄弟　第1　ドストエーフスキイ著　米川正夫訳
東京　思索社　昭和23(1948)
503p. 18cm. (思索選書 第1)

Dostoevskii, Fedor Mikhailovich 983-27
虐げられし人々　上卷　ドストエーフスキイ著　昇曙夢訳
東京　日本社　昭和23(1948)
255p. 18cm. (日本文庫 第31)

Tolstoi, Lev Nikolaevich 983-19
アンナ・カレーニナ　下巻　トルストイ著　中村白葉訳
東京　聯合プレス社　昭和23(1948)
531p. 図版　18cm.

Tolstoi, Lev Nikolaevich 983-18
復　活　上　トルストイ著　原久一郎訳
東京　中央公論社　昭和23(1948)
316p. 図版　18cm.

Tolstoi, Lev Nikolaevich 983-17
コサック　トルストイ著　米川正夫訳
丹波市町(奈良縣)　養德社　昭和23(1948)
318p. 18cm. (養德叢書 外國篇 第1016)

990 其他諸國文学

呉　茂一 992-4
ホメーロスの世界 —ギリシア・ローマ文學 裨攷—
東京　思索社　昭和23(1948)
274p. 18cm.

—洋書の部—

Classification of European Books

L	**Law, etc.**
0	**General works**
0 0 0	General works Prolegomena
0 1 0	Bibliography
0 2 0	Library economy
0 3 0	General cyclopedias
0 4 0	General collected essays
0 5 0	General periodicals
0 6 0	General societies Museums
0 7 0	Journalism Newspapers
0 8 0	Polygraphy Special libraries
0 9 0	Book rarities
1	**Philosophy**
1 0 0	Philosophy in General
1 1 0	Metaphysics
1 2 0	Special metaphysical topics
1 3 0	Physiologic, abnormal and differential psychology Metapsychology
1 4 0	Philosophic systems and doctrines
1 5 0	Psychology
1 6 0	Logic Dialectics
1 7 0	Ethics
1 8 0	Ancient and oriental philosophers
1 9 0	Modern philosophers
2	**Religion**
2 0 0	Religion in general
2 1 0	Natural theology
2 2 0	Bible
2 3 0	Doctrinal Dogmatics Theology
2 4 0	Devotional Practical
2 5 0	Homiletic Pastoral Parochial
2 6 0	Church: institutions and work
2 7 0	General hist. of the church
2 8 0	Christian churches and sects
2 9 0	Nonchristian religions
3	**Social sciences**
3 0 0	Social sciences in general. Sociology
3 1 0	Statistics
3 2 0	Political science
3 3 0	Economics Political economy
3 4 0	Law *See* "L"
3 5 0	Administration
3 6 0	Welfare and social institutions
3 7 0	Education
3 8 0	Commerce Communication
3 9 0	Customs Costumes Folklore
4	**Philology**
4 0 0	Philology in general
4 1 0	Comparative
4 2 0	English Anglo-Saxon
4 3 0	German and other Teutonic
4 4 0	French Provençal
4 5 0	Italian Rumanian
4 6 0	Spanish Portuguese
4 7 0	Latin and other Italic
4 8 0	Greek and other Hellenic
4 9 0	Other languages
5	**Pure science**
5 0 0	Science in general
5 1 0	Mathematics
5 2 0	Astronomy
5 3 0	Physics
5 4 0	Chemistry
5 5 0	Geology
5 6 0	Paleontology
5 7 0	Biology Anthropology
5 8 0	Botany
5 9 0	Zoology
6	**Useful arts**
6 0 0	Useful arts in general
6 1 0	Medicine
6 2 0	Engineering
6 3 0	Agriculture
6 4 0	Home economics
6 5 0	Communication Business
6 6 0	Chemic technology
6 7 0	Manufactures
6 8 0	Mechanic trades
6 9 0	Building
7	**Fine arts**
7 0 0	Fine arts in general
7 1 0	Landscape and civic art
7 2 0	Architecture
7 3 0	Sculpture
7 4 0	Drawing Decoration Design
7 5 0	Painting
7 6 0	Engraving
7 7 0	Photography
7 8 0	Music
7 9 0	Amusements
8	**Literature**
8 0 0	Literature: general works
8 1 0	American
8 2 0	English Anglo-Saxon
8 3 0	German and other Teutonic
8 4 0	French Provençal, etc.
8 5 0	Italian Rumanian, etc.
8 6 0	Spanish Portuguese, etc.
8 7 0	Latin and other Italic
8 8 0	Greek and other Hellenic
8 9 0	Other literatures
9	**History**
9 0 0	History in general
9 1 0	Geography Travels
9 2 0	Biography
9 3 0	Ancient history
9 4 0	Modern: Europe
9 5 0	Modern: Asia
9 6 0	Modern: Africa
9 7 0	Modern: North America
9 8 0	Modern: South America
9 9 0	Modern: Oceania and polar regions

L Law, etc.

Durham, M E L-D934
Some tribal origins, laws and customs of the Balkans. London, George Allen & Unwin, 1928.
318p. illus. 25cm.

1 Philosophy

140 Philosophic systems and doctrines

Keyserling, Hermann Alex, *Graf*. 144-K523
Le monde qui nait, par comte H. de Keyserling: traduction de l'allemand et préface, par Christian Sénéchal. paris, Librairie Stock, 1927.
195p. front.(port.) 19cm.
Tr. of "Die neuentstehende Welt."

2 Religion

270 General hist. of the church

Barber, John W *comp*. 275.62-B233
Patmos, and the seven churches of Asia, together with places in the vicinity, from the earliest records to the year 1850, comp. principally from the Ms. Journals of Rev. Josiah Brewer (missionary to Asia Minor) by J. W. Barber. Bridgeport, Bradley & Peck, 1851.
364p. illus. 23cm.

Schopoff, A 275.6-Sch65
Les réformes et la protection des chrétiens en Turquie, 1673-1904. Paris, Librairie Plon, 1904.
ii,645p. 25cm.

290 Nonchristian religions

Becker, C H 297-B388
Islamstudien, vom Werden und Wesen der islamischen Welt; Bd. 1. Leipzig, Quelle & Meyer, 1924.
xii, 534p. 24cm.

Bury, G Wyman. 297-B959
Pan-Islam. London, Macmillan, 1919.
ix,212p. fold. map, 19cm.

De Boer, T J 297-D34
Geschichte der philosophie im Islam. Stuttgart, Fr. Frommann, 1901.
191p. 22cm.
N. D. L. copy imperfect; all before p.15 except cover and t.-p.

Delitzsch, Friedrich. 297-D379
Die Welt des Islam. Berlin, Ullstein, 1915.
189p. illus. 18cm.

Gairdner, W H T 297-G129
The reproach of Islam, by the Rev. W.H.T. Gairdner. London, Church Missionary Society, 1909.
xvi, 380p. illus. fold. map, 19cm.

Goldziher, Ignaz. 297-G581
Vorlesungen über den Islam. Heidelberg, Carl Winter's Univbuchhandlung, 1910.
x,341p. 20cm. (Religionswissenschaftliche Bibliothek, hrsg. v. Wilhelm Streitberg und Richard Wünsch ; Bd. 1)

Hartmann, Martin. 297-H255
Der Islam, Geschichte-Glaube-Recht. Leipzig, Rudolf Haupt, 1909.
xi,187p. 19cm.

Hell, Joseph, *tr*. 297-H367
Die Religion des Islam, Bd. 1 : von Mohammed bis Ghazali [7-12 Jahrhundert]; Quellentexte aus dem arabischen übers. und eingeleitet von J. Hell. [2. Aufl.] Jena, Eugen Diederichs, 1923.
xx,153p. 21cm. (Religiöse Stimmen der Völker, hrsg. v. Walter Otto)

Horten, M 297-H789
Die philosophischen Systeme der spekulativen Theologen im Islam ; nach Originalquellen dargestellt v. M. Horten. Bonn, Friedrich Cohen, 1912.
xiii,666p. 24cm.

Lüttke, Moritz. 297-L967
Der Islam und seine Völker; eine religions-, cultur- und zeitgeschichtliche Skizze. Gütersloh, S. Bertelsmann, 1878.
viii,185p. 23cm.

Margoliouth, D S 297-M336
Mohammedanism. new ed. rev. London, Williams and Norgate, 1921.
vi, 255p. 17cm. (Home univ. library of modern knowledge, ed. by Herbert Fisher and others ; no. 15)

Meyerhof, Max. 297-M575
Le monde islamique. Paris, F. Rieder, [19—?]
80,lix p. illus. 20cm. (Bibliothèque générale illustrée, 3)

Montet, Ed. 297-M765
Der Islam, von Ed. Montet ; aus dem Französischen übertragen von Arn. Mühlemann. Bern, Ernst Bicher, 1923.
105p. front. 24cm.

O'leary, De Lacy. 297-O12
Islam at the cross roads ; a brief survey of the present position and problems of the world of Islam. London, Kegan Paul, Trench, Trubner & Co. 1923.
218p. 20cm.

Stoddard, Lothrop. 297-St63
The new world of Islam. London, Chapman and Hall, 1922.
306p. fold. map, 22cm.

Vaux, Carra de, *baron*. 297-V469
Les penseurs de L'islam. Paris, Librairie Paul Geuthner, 1921-1926.
5v, 19cm.
Contents.
t. 1: Les souverains l'histoire et la philosophie politique. 1921. vii, 383p.
t. 2: Les géographes les sciences mathématiques et naturelles. 1921. 400p.
t. 3: L'exégèses la tradition et la jurisprudence. 1923. 423p.
t. 4: La scolastique la théologie et la mystique la musique. 1923. viii, 384p.
t. 5: Les sected la libéralisme moderne. 1926. 431p.

3 Social sciences

300 Social sciences in general

Sociology

309.496-G.F761
Gt. Brit. *Foreign Office. Historical Section.*
Anatolia. London, H. M. Stationery Off. 1920.
138p. 22cm. (Handbooks prepared under the direction of the Historical Section of the Foreign Office, no. 59)

Gt. Brit. *India Office.* 309.54-G.In2
Statement exhibiting the moral and material progress and condition of India, during the year 1917-18. London, H. M. Stationery Off. 1919.
220p. col. diagras. (incl. fold.) col. fold. map, 22cm. (East India "progress and condition", no. 54)

320 Political science

Bisak, Don Jean. 323.1497-B54
La situation de la minorite albanaise en Yougoslavie. [Genèves], [Société des Nationa], [1930].
43p. 22cm.

Grothe, Hugo. 327.943-G915
Deutschland, die Türkei und der Islam ; ein Beitrag zu den Grundlinien der deutschen Weltpolitik im islamischen Orient. Leipzig, S. Hirzel, 1914.
44p. 22cm. (Zwischen Krieg und Frieden, 4)

Toynbee, Arnold J 327.96-T668
Survey of international affairs, 1925. vol. 1: the Islamic World since the Peace Settlement. Oxford, Clarendon Press, 1927.
xi,611,2p. fold.maps, 24cm.

330 Economics Political economy

Lierau, Walter. 330.956-L625
Die neue Türkei, wirtschaftliche Zustände und Aussichten. Berlin, E.S. Mittler, 1923.
59p. map, 24cm.

7 Fine arts

700 Fine arts in general

Diehl, Charles. 709.495-D563
Choses et gens de Byzance. Paris, E. de Boccard, 1926.
iii, 248p. 19cm.
"Collection d'études d'histoire et d'archéologie."

720 Architecture

Glück, Heinrich. 723.3-G522
Die Kunst des Islam, v. H. Glück und Ernst Diez. Berlin, Propyläen-Verl. 1925.
617p. (p. 108-524 illus.) 39 mounted col. plates, 27cm. (Propyläen-Kunstgeschichte, 5)

8 Literature

840 French Provençal, etc.

Loti, Pierre, *pseud.* 844.8-L914
Constantinople (Aziyadé), tr. by Marjorie Laurie. London, T. Werner Laurie, 1927.
266p. front. (port.), 22cm.
"Pierre Loti" in the Pseudonym of "Julien Viand". Included in this volume is Loti's "Fantôme d'orient" the Sequel to Aziyadé.

Loti, Pierre, *pseud.* 844.8-L914
Vers Ispahan. 57. ed. Paris, Calmann-Lévy, 1922.
317p. 19cm.
"Pierre Loti" est le Pseudonyme de "Julien Viand."

890 Other literatures

Barnham, Henry D *tr.* 894.3-B266
Tales of Nasr-ed-Din Khoja, tr. from the Turkish text by H. D. Barnham. London, Nisbet, 1923.
255p. illus. 20cm.

Browne, Edward G *tr.* 891.55-B816
The political poetry of modern Persia, comp. and tr. by E. G. Browne. Cambridge, Cambridge Univ. Press, 1914.
viii, 336p. ; 5p. (letter in Arabic) 32 plates, 23cm.
App. : A brief chronology of the Persian revolution, from Dec. 1905 to April 1912. p.309-336.
"This is a reprint of part 2 of the work entitled 'The press and poetry of modern Persia.'"

9 History

900 History in general

Vambéry, Hermann. 901-V252
Westlicher Kultureinfluss im Osten. Berlin, Dietrick Reimer, 1906.
vi, 436p. 22cm.

910 Geography Travels

Baedeker, Karl. 916.2-B144
Ägypten, und der Sudân ; Handbuch für Reisende. 7.Aufl. Leipzig, 1906.
clxxxvi,419p. illus. (incl.col. fold. maps & plans), 16cm. Baedeker's Reisenhandbücher.

Barton, *Sir* William. 915.42-B285
India's north-west frontier. London, John Murray, 1939.
xiii, 308p. illus. 22cm.

Bell, Gertrude Lowthian. 915.69-B413
Syria, the desert & the sown. London, William Heinemann, 1919.
xvi, 347p. illus. fold.map, 19cm.

Cobb, Stanwood. 914.96-C634
The real Turk. Boston, Pilgrim Press, [1914.
xv, 301p. front. (port.), 21cm.

Endres, Franz Carl. 914.96-EN25
Die Ruine des Orients ; türkische Städtebilder. München, Duncker & Humblot, 1919.
198p. illus. 23cm.

Forster, Charles. 915.3-F774
The historical geography of Arabia ; or, the partriarchal evidences of revealed religion ; a memoir ... London, Duncan and Malcolm, 1844.
2v. illus. fold. maps (in pocket), 23cm.
App. : containing translations, with an alphabet and glossary, of the Hamyaritic inscriptions, recently discovered in Hadramaut.

Geisl, Wladimir, *baron.* 914.96-G365
Zwei Jahrzehnte im nahen Orient ; Aufzeichnungen des Generals der Kavallerie Baron W. Giesl, hrsg. v. Ritter v. Steintz. Berlin, Verl. für Kulturpolitik, 1927.
331p. 3 tables, 24cm.

Grothe, Hugo. 913.35-G915
Meine Vorderasienexpedition, 1906 und 1907. Bd. 1, T.1, Bd. 2. Leipzig, Karl W. Hiersemann, 1911-12.
2v. illus. tables, maps, 26cm.
Contents.
Bd. 1, T.1: Die fachwissenschaftlichen Ergebnisse, mit Beiträgen v. Broili, Johann Oehler, Theodor Menzel, [et al 1911. 294p.
Bd. 2 : 1912. xiv, 318p.

Luke, Harry Charles. 914.96-L969
Anatolica. London, Macmillan, 1924.
xii,210p. illus. fold. map, 23cm.

Pernot, Maurice. 915.6-P423
Balkans nouveaux. [Paris,] Librairie Hachette, [1929.
250p. 19cm.

Stermont, W 915·96-St74
How to see Corfu, Athens & Constantinople. Trieste, Lioyd Triestine, 1927.
23p. 24cm.

920 Biography

Dorys, Georges. 923·1496-Ab32
Abdul-Hamid intime. 8. ed. Paris, P.-V. Stock, 1909.
xviii, 271p. illus. (incl. ports.) 19cm.

Dorys, Georges. 923·1496-Ab32
Abdul-Hamids Privatleben (Abdul-Hamid intime). München, Albert Langen, 1902.
197p. illus. (incl. ports.), 23cm.

Le Jeune, Edouard, *baron*. 923·1496-Ab32
Comment on sauve un empire ; ou S. M. I. le sultan chazi Abdul Hamid Khan II, par le baron E. le Jeune et Diran Bey.
Paris, Georges Carré, (cover 1893)
138p. 19cm.

Pears, *Sir* Edwin. 923·1496-Ab32
Life of Abdul Hamid. London, Constable, 1917.
x, 365p. front. (port.), 23cm. (Makers of the Nineteenth Century, ed. by Basil Williams)

Romance, A 923·153-Am76
Amram the slave, or, the caliph of Bagdad. London, John Richardson, 1840.
312p. 20cm.

Ganem, Hail. 923·1496-G154
Les Sultans ottomans. Paris, A.Chevalier-Marescq, 1902.
2v. 23cm.
"Etudes d'histoire orientale".

930 Ancient history

Conder, C R 939·45-C751
The Hittites and their language. London, Blackwood, 1898.
x, 321p. illus. fold.map, 21cm.

Hall, Harry Reginald. 935-H142
The ancient history of the Near East ; from the earliest times to the battle of Salamis. 4. ed. London, Methuen, 1919.
xxiii, 602p. illus. tables, maps, 23cm.

Rawlinson, George. 935-R199
The five great monarchies of the ancient eastern world; or the history, geography, and antiquities of Chaldaea, Assyria, Babylon, Media, and Persia; collected and illustrated from ancient and modern sources.
London, John Murray, 1862-67.
4v. illus. fold.maps, 23cm.

940 Modern history Europe

Abbott, George Frederick. 949·6-Ab22
Under the Turk in Constantinople ; a record of Sir John Finch's embassy.
London, Macmillan, 1920.
xv, 418p. front. 22cm.

Ancel, Jacques. 949·6-An21
Manuel historique de la question d'Orient (1792-1925) 2. ed. rev. et augm. Paris, Delagrave, 1926.
346p. fold. map, 19cm. (Bibliothèque d'histoire et de politique)

Armstrong, H C 949·6-Ar57
Grey wolf Mustafa Kemal; an intimate study of a dictator. Hamburg, Albatross, c1935.
269p. 18cm. (The Albatross modern Continental library, v. 261)

940·28-B777
British documents on the origins of the War, 1898-1914, ed. by G. P. Gooch, and Harold Temperley; vol. 11, The outbreak of War. London, His Majesty's Stationery Office, 1926.
xl,389p. front. 28cm.
"Foreign Office Documents, June 28- August 4. 1914; collected and arr. with introd. and notes, by J. W. Headlam-Morley."

Charmes, Gabriel. 949·6-C382
L'avenir de la Turqie ; le panislamisme. Paris, Clamann Lévy, 1883.
317p. 19cm.

949·6-Em73
L'Empire Ottoman, 1839-1877 : l'Angleterre et la Russie dans la question d'orient, par un ancien diplomate. Paris, E. Dentu, 1877.
xvi, 270p. 23cm.

Forbes, Nevil. 949·6-F741
The Balkans ; a history of Bulgaria · Serbia · Greece · Rumania · Turkey, by N. Forbes, and others. Oxford, Clarendon Press, 1915.
407p. 20cm.
Contents:—Bulgaria and Serbia, by Nevil Forbes.—Greece, by Arnold J. Toynbee. —Rumania ; her history and politics, by D. Mitrany. —Turkey, by D. G. Hogarth.

Gopčević, Spiridion. 949·7-G646
Geschichte von Montenegro und Albanien. Gotha, Friedrich Andress Perthes, 1914.
xv,462p. tables, maps, 24cm.

La Jonquiére, A de, *vicomte*. 949·6-L11
Histoire de l'Empire Ottoman, depuis les origines jusqu'au Traité de Berlin. 2. éd. Paris, Librairie Hachette, 1897.
670p. foldmaps, 19cm.

949·6-M349
Mariotlo, John Arthur Ransome.
The eastern question ; an historical study in European diplomacy. Oxford, Clarendon Press, 1917.
viii,456p. fold.map, 23cm.

Menz, Reinhold. 949·6-M529
Deutsche Arbeit in Kleinasien ; Reiseskizze und Wirtschaftsstudie. Berlin, Julius Springer, 1893.
80+p. 21cm.
N. D. L. copy imperfect ; all after p. 80 wanting.

Nicolaïdès, N 949·6-N542
S. M. I. le Sultan, Abd-ul-Hamid Khan II ; t.3-4. Bruxelles, Th. Dewarichet, 1908.
2 v. 19cm. (Petite bibliothèque de l'Orient)
t. 4 : 18cm.
Contents.
t. 3 : l'Empire Ottoman et les puissances balkaniques. 115p.
t. 4 : Ses plus glorieux ancêtres et les plus illustres souverains chrétiens. 129p.

Rohbach, Paul. 949·6-R636
Die Bagdadbahn. Berlin, Wiegandt & Grieben, 1902.
61p. fold. col. map, 22cm.

Wallisch, Friedrich. 949·6-W158
Der Atem des Balkans ; vom Leben und Sterben des Balkan menschen. Leipzig, Dieterich, 1928.
v, 191p. illus. fold. map, 22cm.

950 Modern history Asia

Afschar, Mahmoud. 955-Af88
La politique europeenne en Perse ; quelques pages de l'histoire diplomatique.
(Berlin), Libraire orientale "Iranshähr", 1921.
276p. front. (port.) map, 22cm.
Thése Présentée à l'Université de Lansanne.

Aslan, Kevork. 956·6-As51
Armenia and the Armenians, from the earliest times until the Great war (1914), by K. Aslan tr. from the French by Pierre Crabités ; with a preface on the evolution of the Armenian question by the translator.
New York, Macmillan, 1920.
xxix, 138p. 20cm.

Fraser, James B 955-F86
An historical and descriptive account of Persia, from the earliest ages to the present time ... incl. a description of Afghanistan and Beloochistan. Edinburgh, Oliver & Boyd, 1834.
472p. illus. fold.map, 17cm. (Edinburgh Cabinet Library ; no. 15)

Loder, J de V 956·7-L821
The truth about Mesopotamia Palestine & Syria. Berlin, George Allen & Unwin, 1923.
221p. fold. map, 19cm.

Sartiaux, Félix. 956-Sa77
Les civilisations anciennes de l'Asie mineure. Paris, Lea Editions Rieder, c1928.
80,lxp. (illus.) 21cm. (Bibliothèque générale illustrée, 7)

Sykes, M *Sir* Percy 955-Sy42
Percia. Oxford, Clarendon Press, 1922.
ii, 183p. fold. map, 20cm.

Valyi, Félix. 956-V249
L'Europe en Asie Mineure; la signification profonde du probleme Turc. Paris, Boccard, 1922.
56p. 22cm.

960 Modern history Africa

Chirol, *Sir* Valentine. 962-C446
The Egyptian problem. London, Macmillan, 1920.
xii, 331p. 22cm.

昭和24年8月25日印刷
昭和24年9月1日発行

編集者　國立國会図書館受入整理部
責任者　村尾成允

発行者　國立國会図書館管理部
責任者　足羽憲太郎
東京都港区赤坂一番地の一

印刷者　印刷庁
東京都新宿区市ヶ谷本村町十五

24. 10. 12
国際業務部

國立國会図書館

收書通報

第 9 号

(昭和 24 年 6 月)

Current Acquisitions

No. 9

(June 1949)

國立國会図書館

National Diet Library

Tokyo, Japan

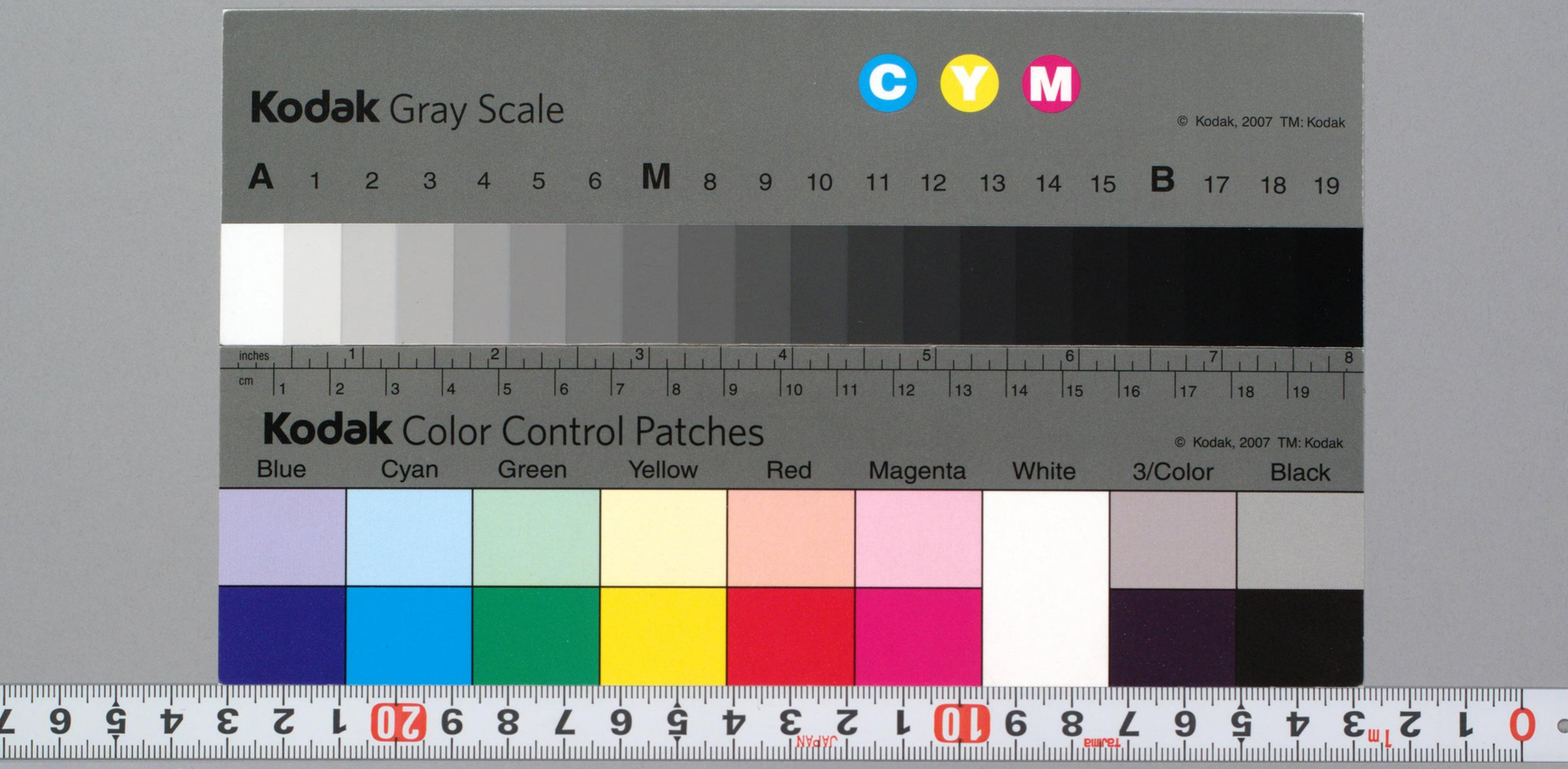
Kodak Gray Scale
C Y M
© Kodak, 2007 TM: Kodak
A 1 2 3 4 5 6 M 8 9 10 11 12 13 14 15 B 17 18 19
inches
cm
Kodak Color Control Patches
© Kodak, 2007 TM: Kodak
Blue Cyan Green Yellow Red Magenta White 3/Color Black