

明治四十四年一月分

臺灣外國間及內地間貿易前年對照概表

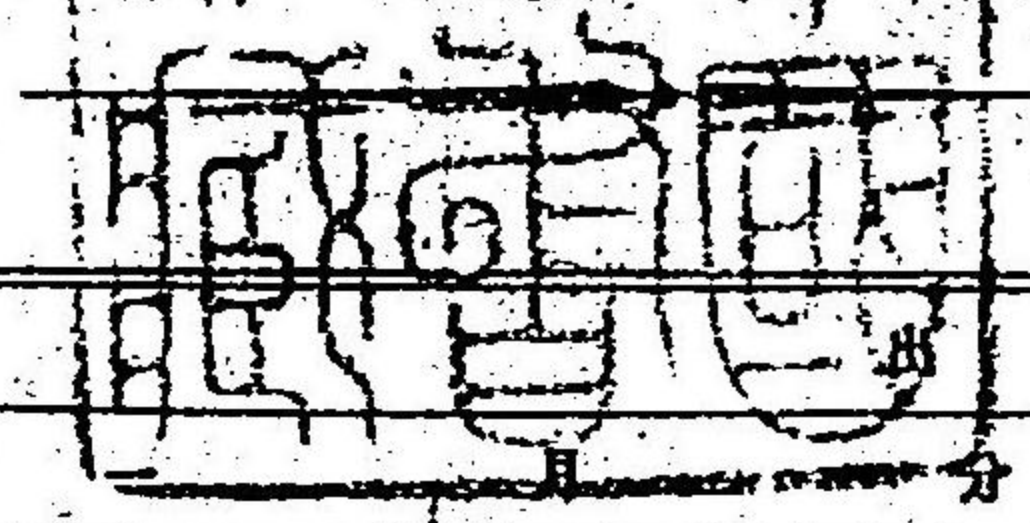

外國輸出入品價額港別	輸 出			輸 入		
	一 月	一 月 分		一 月	一 月 分	
		四十二年	增減(°)		四十二年	增減(°)
澳 水.....	192,054	53,824	138,230	321,646	610,621	211,025
安 平.....	22,038	23,350	1,312	386,117	194,117	192,000
基 底.....	187,198	398,187	210,989	112,399	90,017	22,382
打 狗.....	1,588	1,098	490	326,654	39,836	286,798
舊 港.....	73	9,081	9,008	8,228	4,408	1,160
後 港.....	6,824	5,804	930	13,450	15,260	1,310
檳榔(塗葛藟).....	19,277	17,311	1,966	22,444	15,898	6,546
鹿 港.....	10,920	14,750	3,830	17,625	21,367	3,742
東 石 港.....	6,448	8,986	2,538	16,182	7,349	8,833
媽 宮.....	707	14,478	13,771	3,318	1,867	1,451
東 港.....	7,044	6,414	1,530	12,368	2,728	9,640
總 計.....	455,071	553,373	98,302	1,735,411	1,003,468	731,943

外國輸出入品價額國別	輸 出			輸 入		
	一 月	一 月 分		一 月	一 月 分	
		四十二年	增減(°)		四十二年	增減(°)
支 那.....	190,780	147,571	43,159	651,032	542,840	108,192
關 東 州.....				78	17	61
香 港.....	16,561	9,450	7,111	4,876	5,582	706
韓 國.....				207	3,655	3,448
英領印度及海峽殖民地.....	17,190		17,190	259,646	209,421	50,225
佛領印度.....				1,985	1,709	276
荷領印度.....				41,829	1,163	40,661
暹 羅.....				2,331	1,635	696
英 吉 洲.....	4,800	62,350	57,550	169,021	74,479	94,512
佛 蘭 西.....	14,400	104,602	90,202	403	492	89
日 本.....	45,125	69,500	24,375	171,439	48,062	123,377
白 耳 義.....				157	91	66
北米合眾國.....	160,355	159,000	6,755	147,619	85,805	61,814
澳大利亞.....				686	155	531
其他諸國.....				284,032	23,357	255,675
總 計.....	455,071	553,373	98,302	1,735,411	1,003,468	731,943

外國輸出入貨幣及地金	一 月	一 月 分	
		四十二年	增減(°)
輸 出			
金貨及金銀.....			
紙貨及銀幣.....	10,867	81,582	70,715
總 計.....	10,867	81,582	70,715
輸 入			
金貨及金銀.....			
紙貨及銀幣.....		710	710
總 計.....		710	710
輸出超過.....	10,867	80,872	
輸入超過.....			

大正
3. 6. 24
製本

製本

外國輸出入品	一 月		一 月 分				
	數量	價 額	四 十 三 年		四 十 二 年		增 減 (°)
			數量	價 額	數量	價 額	
輸 出							
1 米(精米).....斤	951,700	28,180	1,598,910	45,750	647,210	17,576	1
2 胡椒子....."	101,716	4,984	31,099	1,668	70,617	8,316	2
3 烏龍茶....."	3
4 包種茶....."	261,974	98,118	63,206	23,569	193,768	74,549	4
5 食鹽....."	5
6 乾筍....."	10,529	1,559	21,304	2,375	10,775	816	6
7 鹿取(乾肉共)....."	37,188	4,661	51,159	3,667	13,971	994	7
8 樟腦....."	342,750	247,760	413,000	396,362	70,250	148,602	8
9 硫黃....."	254,605	4,574	170,000	2,820	114,605	1,754	9
10 苧麻....."	94,929	16,600	192,345	27,096	97,916	10,496	10
11 石炭.....噸	1,327	5,749	1,863	9,028	536	3,279	11
12 油槽.....斤	184,174	1,859	395,413	6,798	211,239	4,039	12
13 マンチ.....番	14,328	5,111	6,873	2,058	7,955	3,053	13
14 其他特掲モサル諸品.....	35,926	32,186	3,740	14
通計.....	455,071	553,373	98,302	
輸 入							
1 大豆.....斤	13,591	589	48,045	1,862	35,304	1,273	1
2 麥粉....."	43,545	2,869	61,123	3,514	17,573	645	2
3 米麴....."	30,011	3,733	18,292	2,090	12,610	1,693	3
4 鹹魚....."	72,830	6,327	112,560	10,736	39,630	4,409	4
5 コンテンズドミルク.....打	1,128	3,300	572	1,414	550	1,886	5
6 人參.....斤	441	5,294	137	2,613	304	2,681	6
7 銅片....."	40,569	527,012	23,183	198,349	17,386	328,663	7
8 石油.....瓦	533,533	116,650	272,150	76,970	261,388	39,630	8
9 紙綿.....斤	24,600	5,765	24,600	5,765	9
10 生金巾及生シーチング.....方碼	67,123	6,500	101,517	8,957	34,394	2,467	10
11 晒金巾及晒シーチング....."	81,883	10,507	162,123	20,770	80,235	9,963	11
12 色金巾及晒金巾....."	12,793	2,245	27,238	4,205	14,495	1,960	12
13 綿襪子及綿イソリヤンス....."	48,101	14,430	60,032	18,554	11,981	4,124	13
14 夏紗....."	6,296	964	5,356	774	941	1,900	14
15 支那綿布....."	10,348	1,931	39,375	7,135	29,029	5,204	15
16 苧麻布....."	35,540	3,612	39,856	4,572	4,316	1,060	16
17 細紗及セルガス....."	9,024	4,410	2,330	720	6,644	3,690	17
18 吳呂綉吳呂及碎吳呂....."	18,441	7,485	15,821	5,798	2,620	1,687	18
19 苧麻綿布....."	31,581	4,579	60,141	8,918	23,560	4,339	19
20 ゴンニー藍(故共).....箇	30,280	6,167	119,854	26,665	89,574	20,498	20
21 唐紙.....斤	268,060	20,566	132,038	9,703	136,028	10,857	21
22 膠邦紙....."	227,775	36,309	239,826	40,480	12,051	4,171	22
23 軌條及同附屬品....."	1,744,603	61,124	1,744,603	61,124	23
24 鐵管及筒....."	687	71	687	71	24
25 鉛(塊及錠)....."	7,333	686	1,694	155	5,639	531	25
26 茶箱....."	26
27 建築材・構築材・電線支柱 其他類似ノ材料....."	713,823	65,000	713,823	65,000	27
28 鐵鋼及釜....."	85,029	6,236	50,761	3,536	34,268	2,750	28
29 陶器及磁器....."	17,303	9,823	7,985	29
30 鐵道客車食車及同部分品....."	30,540	30,540	30
31 各種ノ機具及同部分品....."	1,537	1,537	31
32 製糖機具及同部分品....."	97,549	4,326	93,223	32
33 木材.....立方尺	104,393	41,377	58,931	22,727	45,462	19,150	33
34 板.....平方尺	42,893	2,224	40,101	3,040	2,792	816	34
35 茶箱用板.....組	1,496	280	2,408	464	912	184	35
36 包箱.....枝	1,521,900	86,343	705,810	39,636	816,090	46,707	36
37 葉煙草.....斤	387,555	78,594	977,141	171,094	589,286	92,500	37
38 油槽....."	8,955,676	224,668	4,042,653	100,236	4,913,023	124,382	38
39 其他特掲モサル諸品.....	237,703	186,203	50,500	39
通計.....	1,735,411	1,003,463	731,943	
輸出入全計.....	2,190,482	1,556,841	633,641	
輸出超過.....	
輸入超過.....	1,280,340	450,006	

收 入 額	一 月		一 月 分		
	數量	價 額	四 十 三 年		增 減 (°)
			數量	價 額	
輸 出 稅.....	6,357	5,436	871
輸 入 稅.....	188,923	107,913	76,010
出 港 稅.....	11,585	2,509	9,059
噸 稅.....	1,404	916	483
諸 稅 入.....	1,267	650	617
通 計.....	204,516	117,471	87,045

外國及内地間往來船舶	一 月		一 月 分										
	外 國	内 地	四 十 三 年		四 十 二 年		增 減 (°)						
			外 國	内 地	外 國	内 地							
入 港													
汽 船													
内國船.....	17	26,975	82	139,647	18	22,483	72	111,536	1	4,492	10	28,312	
外國船.....	5	14,875	5	14,875	
計.....	22	41,850	82	139,647	18	22,483	72	111,536	4	19,367	10	28,312	
帆 船													
内國船.....	35	1,234	16	457	19	777	
外國船.....	57	2,371	38	1,904	19	467	
計.....	92	3,605	54	2,361	38	1,244	
通計.....	114	45,455	82	139,647	72	24,344	72	111,536	42	20,611	10	28,312	
出 港													
汽 船													
内國船.....	11	14,029	86	142,723	11	12,726	75	118,687	..	1,294	11	24,036	
外國船.....	3	8,789	3	8,789	
計.....	14	22,809	86	142,723	11	12,726	75	118,687	3	10,083	11	24,036	
帆 船													
内國船.....	30	1,000	21	766	9	234	
外國船.....	32	1,244	38	2,104	6	860	
計.....	62	2,244	59	2,870	3	626	
通計.....	76	25,053	86	142,723	70	15,596	75	118,687	6	9,457	11	24,036	

内地移出入品價額港別	移 出		移 入			
	一 月	一 月 分		一 月	一 月 分	
		四 十 三 年	四 十 二 年		四 十 三 年	四 十 二 年
基 隆.....	536,787	929,728	392,941	1,159,355	914,940	244,906
淡 水.....	7,200	7,200
安 平.....	454,603	322,989	131,614	644,049	363,656	280,393
打 狗.....	3,944,203	2,013,704	1,930,490	427,652	277,333	150,264
媽 宮.....	1,798	401	1,399	13,918	11,720	2,198
布 袋 嘴.....
北 門 嘴.....
通 計.....	4,944,586	3,266,835	1,677,701	2,245,474	1,567,713	677,761

内地移出貨幣及地金	一 月		一 月 分		
	移 出	移 入	四 十 三 年		增 減 (°)
			四 十 三 年	四 十 二 年	
金貨及金錠.....	69,879	90,314	20,435	
銀貨及銀錠.....	
金銀地金.....	
通 計.....	69,879	90,314	20,435	
移出超過.....	
移入超過.....	

明治四十三年二月分及累計額
臺灣外國間及內地間貿易前年對照概表

內地移出入品	一 月		分			
	數量	價 額	四 十 三 年	四 十 二 年	增 減 (°)	增 減 (°)
移 出						
米(穀類).....斤	12,859,524	454,201	35,807,451	1,178,375	22,947,927	724,174
烏龍茶.....斤	2,000	880	234	100	1,766	780
食鹽.....斤	9,949,900	33,248			9,949,900	33,248
蔗糖.....斤						
石花菜.....斤						
鳳梨罐詰.....打			762	2,290	762	2,290
芭蕉實.....斤	138,900	4,861	95,250	2,947	43,650	1,914
砂糖.....斤	34,792,548	4,160,877	20,488,818	1,870,066	14,304,032	2,280,811
蜂蜜.....斤	126,957	3,550	40,888	1,306	86,769	2,244
酒精.....斤	30,867	26,046	6,340	5,157	24,527	20,888
生皮.....斤	35,917	4,703	24,793	3,456	11,124	1,247
樟腦.....斤	2,320	1,856			2,320	1,856
樟腦油.....斤	233,100	104,520	315,810	141,570	82,650	37,050
桐子(大甲・林投桐子).....箇	4,041	3,085	6,510	190	3,491	2,995
銅(金銀ヲ含ム).....斤	203,175	94,774	41,590	49,516	161,585	45,258
鑽石.....斤		21,694				21,694
其他特種セサル物品.....		40,817		11,912		28,405
通 計.....		4,944,586		3,266,885		1,677,701
移 入						
米.....石	3,043	49,376	2,107	37,569	936	11,807
豆類.....石	2,129	22,245	1,659	21,005	470	1,240
木耳・椎茸及其他ノ蔬菜.....		16,473		10,551		5,922
麥粉.....斤	792,995	54,889	653,102	45,876	139,893	9,013
醬油.....斤	609	16,989	738	21,366	129	4,377
乾魚及鹹魚.....石	2,294,533	220,276	1,100,033	64,674	1,684,600	165,592
鮑.....斤	191,296	55,210	39,193	13,873	152,023	41,332
其他ノ海産物.....		42,352		36,678		5,676
コンツェンソド・ミルク.....打	3,611	11,078	1,434	4,784	2,177	6,294
漬物類.....		4,106		6,146		2,040
罐詰食品.....		22,399		13,581		8,818
礦水其他罐飲料.....		151		538		387
砂糖.....斤	230,100	41,998	187,528	13,970	43,572	9,128
冰糖.....斤	127,793	30,020	49,525	31,793	78,258	16,285
清酒(樽入).....打	8,781	30,117	11,000	38,402	2,219	2,285
啤酒(樽入).....打	695	37,187	574	34,318	121	2,824
麥酒.....石	1,516	4,475	861	2,728	685	1,747
藥品類.....		22,214		18,225		3,389
染料類.....		4,995		3,465		1,530
石油.....石	30,658	10,060	3,395	1,144	27,263	8,916
煤油.....斤	65,422	20,153	7,893	3,293	57,829	16,860
糖絲.....	22,280	7,771	8,550	3,763	13,930	4,008
絲布(各種).....	233,037			144,749		88,288
毛織物.....		3,097		2,620		477
絹織物及絹織布.....		7,749		1,577		6,172
カンネー袋及黃麻袋.....箇	13,992	2,320	25,150	2,665	6,158	345
鞋及其他ノ履物.....		6,368		8,056		1,688
紙(各種).....		42,989		39,771		3,218
鐵材及鋼材.....斤	169,510	9,195	465,700	3,955	297,190	5,240
鐵製品及鋼製品.....	1,009,605	56,238	425,059	28,940	584,446	27,293
陶器及磁器.....		25,674		20,952		4,722
鐵道客車貨車及同部分品.....		7,052		7,571		519
荷車.....輛	1,618	55,990	208	9,555	1,410	46,435
電信機、電話機及同部分品.....		6,591		12,469		5,878
紙卷煙草.....千箇	20,160	24,712	12,940	15,858	7,220	8,554
煙草.....斤	7,591	4,495		7,591		4,495
木材.....立方尺	237,788	142,813	117,422	84,238	120,366	58,075
板.....平方尺	472,040	34,254	707,260	52,724	235,220	18,470
電柱.....箇		120		2,430		2,430
枕木.....		10,765		8,661		2,260
セメント.....斤	3,264,900	61,466	3,474,420	68,782	209,520	7,316
石灰.....噸		38,400		4,326		3,760
各種ノ肥料.....		218,897		97,390		121,567
マツタ.....打	54,384	21,476	97,815	37,357	43,431	15,881
洋傘.....打	249	3,625	1	8	248	3,617
其他特種セサル物品.....		505,192		433,533		71,659
通 計.....		2,245,474		1,567,713		677,761
移出全計.....		7,190,069		4,834,593		2,355,462
移出超過.....		2,699,112		1,699,172		1,000,000
移入超過.....						

外國輸出入品價額港別	輸 出				輸 入			
	二 月	一 月 以 降 累 計			二 月	一 月 以 降 累 計		
		四 十 三 年	四 十 二 年	增 減 (°)		四 十 三 年	四 十 二 年	增 減 (°)
淡 水.....	109,784	801,839	194,105	107,734	553,378	1,380,524	1,387,943	7,419
安 基.....	18,634	40,782	50,381	15,049	181,778	567,895	351,559	216,336
打 狗.....	171,181	358,379	774,553	416,174	32,249	144,648	111,588	33,060
臺 南.....	2,129	3,717	2,056	1,661	244,610	571,253	210,180	352,073
臺 港.....	2,513	2,596	21,447	18,801	5,242	8,470	8,342	128
後 壠.....	7,240	14,064	9,728	4,336	12,311	25,761	21,313	3,948
梧 槽(沙高島).....	2,438	21,715	24,630	2,915	3,467	26,911	15,926	9,985
鹿 港.....	3,479	14,399	17,679	3,280	9,855	27,481	22,570	4,911
東 石.....	7,634	14,082	13,110	972	8,969	25,151	10,747	14,404
媽 宮.....	1,522	2,229	17,703	15,474	6,143	9,460	3,631	5,829
東 港.....	3,341	11,285	9,636	2,109	1,159	13,527	7,474	6,053
通 計.....	329,955	785,027	1,140,478	355,451	1,064,670	2,800,031	2,160,773	639,308

外國輸出入品價額國別	輸 出				輸 入			
	二 月	一 月 以 降 累 計			二 月	一 月 以 降 累 計		
		四 十 三 年	四 十 二 年	增 減 (°)		四 十 三 年	四 十 二 年	增 減 (°)
支 那.....	68,466	259,197	253,271	5,926	410,641	937,781	799,561	138,220
關 東 州.....					31,829	155,798	25	155,773
香 港.....	11,844	28,405	16,876	11,529	49,609	54,685	17,017	37,068
韓 國.....			9,072	9,072	574	781	6,538	5,807
英領印度及海峽殖民地.....	19,475	36,575	2,000	34,575	30,421	390,067	431,689	41,632
佛領印度.....					4,777	6,762	9,827	3,125
蘭領印度.....					52	41,881	32,363	9,518
暹 羅.....					2,974	5,305	5,818	513
英 吉 利.....	14,808	10,608	86,550	66,942	115,777	284,868	275,996	8,872
佛 蘭 西.....	37,160	51,560	285,734	234,174	1,708	2,111	168,176	1,331
獨 逸.....	59,377	104,502	157,800	53,298	47,592	219,030	176,170	50,854
白 耳 殺.....					137	294	3,317	3,023
北米合衆國.....	118,825	285,180	329,175	43,995	105,703	253,322	202,307	51,015
澳 大 利 亞.....					614	1,200	165	1,045
其 他 諸 國.....					262,162	446,196	206,479	239,717
通 計.....	329,955	785,027	1,140,478	355,451	1,064,670	2,800,031	2,160,773	639,308

外國輸出入貨幣及地金	二 月	一 月 以 降 累 計		
		四 十 三 年	四 十 二 年	增 減 (°)
輸 出				
金貨及金鑒.....				
銀貨及銀鑒.....	3,351	14,218	86,782	72,564
通 計.....	3,351	14,218	86,782	72,564
輸 入				
金貨及金鑒.....				
銀貨及銀鑒.....			710	710
通 計.....			710	710
輸出超過.....	3,351	14,218	86,072	
輸入超過.....				

外國輸出入品	二 月		一 月 以 降 累 計					
	數 量	價 額	四 十 三 年		四 十 二 年		增 減 (°)	
			數 量	價 額	數 量	價 額	數 量	價 額
輸 出								
1 米(雜共).....斤	158,935	4,767	1,108,635	32,947	2,073,874	59,540	965,230	26,599
2 胡麻子....." "	97,389	1,800	139,105	6,784	44,059	2,425	95,046	4,359
3 烏龍茶....." "					60	18	60	16
4 包種茶....." "	49,644	18,791	311,618	116,909	163,343	55,266	163,275	61,643
5 食鹽....." "					3,000,000	9,072	3,000,000	9,072
6 乾荷....." "	17,143	2,596		4,145	31,226	3,521	3,540	624
7 鹿膠(乾肉共)....." "	6,414	968	43,602	6,629	115,862	8,906	72,260	3,277
8 洋蓐....." "	320,250	249,335	663,000	497,135	915,700	861,269	252,700	364,124
9 檳榔....." "	110,700	1,693	393,305	6,267	170,000	2,820	225,305	3,447
10 苧麻....." "	67,431	11,322	162,360	27,922	361,872	50,640	199,512	22,727
11 石灰....." "	429	1,731	1,756	7,480	12,408	962	962	4,230
12 油槽....." "	223,919	3,035	403,093	4,894	532,342	9,124	174,249	4,230
13 マツチ....." "	8,850	3,363	23,178	8,474	14,333	4,740	8,845	3,723
14 其他特種セサル諸品....." "		30,514		66,441		60,920		5,521
通計....." "		329,955		785,027		1,140,478		355,451
輸 入								
1 大豆.....斤	25,603	928	39,109	1,517	100,195	3,924	60,996	2,407
2 麥粉....." "	423,409	27,637	466,954	30,506	210,630	13,202	256,324	17,304
3 米....." "	36,093	4,969	67,004	8,743	48,070	6,727	13,343	2,016
4 鯷魚....." "	5,141	511	78,021	6,838	112,560	10,736	34,539	3,898
5 コンテナストミル.....打	1,700	5,078	2,823	8,378	4,063	9,862	1,240	1,484
6 人參.....斤	354	4,901	795	10,195	1,405	19,250	670	9,055
7 阿片....." "	20,534	258,629	61,153	785,641	62,850	538,946	1,697	246,695
8 石油....." "	99,105	27,150	632,643	143,800	787,968	193,295	155,325	49,495
9 紙....." "	22,260	5,092	22,260	5,092	30,729	7,206	8,469	2,114
10 生金巾及生シーチング.....力噸	114,934	10,640	182,057	17,140	414,359	36,040	232,302	18,900
11 晒金巾及晒シーチング....." "	153,007	22,201	235,795	33,008	530,149	71,344	344,354	38,336
12 色金巾及晒金巾....." "	14,332	2,340	27,025	4,585	79,112	12,172	51,437	7,537
13 結縷子及結イタリانس....." "	83,024	23,291	131,125	37,721	209,647	63,617	78,522	25,896
14 更紗....." "	10,965	1,478	17,261	2,442	68,075	10,485	50,814	8,043
15 支那綿布....." "	6,473	1,035	16,819	2,966	43,022	7,711	26,203	4,745
16 苧麻布....." "	11,652	1,208	47,192	4,720	71,224	7,588	24,032	2,863
17 羅紗及セルゲス....." "	2,950	1,234	11,983	5,644	4,616	1,847	7,367	3,797
18 吳呂綉吳呂及碎吳呂....." "	20,705	7,946	39,146	15,431	52,630	19,600	13,484	4,238
19 苧麻綿布....." "	23,105	3,327	54,686	7,906	90,350	13,347	35,664	5,431
20 ゴンニー(共)....." "	100,662	20,522	139,942	26,689	283,066	62,525	152,124	35,336
21 店紙.....斤	111,743	7,406	370,800	28,663	307,808	21,370	72,001	6,693
22 襪紙....." "	140,507	23,076	368,282	59,385	307,429	53,053	60,853	6,327
23 紙及同附品....." "	10,153	1,276	1,754,766	62,400			1,754,766	62,400
24 鐵管及筒....." "	20,235	7,441	20,235	7,441	751	83	19,534	7,358
25 鉛(塊及錠)....." "			7,333	686		725	1,401	39
26 茶葉....." "								
27 建築材・鑄造材・電線支柱 其他類似ノ材料....." "	86,172	6,150	800,000	71,150		800,000	71,150	2,879
28 鐵鋼及錠....." "	37,260	2,783	122,230	9,069	88,307	6,190	33,982	2,638
29 陶器及磁器....." "		6,774		24,582		21,944		2,638
30 搬送客車貨車及同部分品....." "		68,044		98,584				98,584
31 各種ノ機關及同部分品....." "						44,338		44,338
32 製糖機械及同部分品....." "		10,447		107,996		6,417		101,579
33 木材.....立方尺	51,011	19,172	155,404	61,049	104,831	40,374	50,523	20,675
34 板.....平方尺	23,906	1,153	68,199	3,377	70,743	4,516	2,544	1,139
35 茶葉用板.....組	2,746	489	4,242	760	2,403	464	1,834	305
36 包箱.....枚	1,212,940	67,301	2,734,840	154,144	1,630,810	89,466	1,104,030	64,678
37 葉煙草.....斤	316,797	65,159	704,652	143,753	1,047,955	185,099	343,303	41,346
38 油槽....." "	7,072,474	180,199	16,028,150	404,867	4,898,423	107,626	11,629,727	297,241
39 其他特種セサル諸品....." "		167,170		403,804		469,625		65,821
通計....." "		1,694,670		2,800,031		2,160,773		639,308
輸出入全計....." "		1,994,625		3,585,108		3,301,251		288,857
輸出超過....." "								
輸入超過....." "		734,715		2,016,054		1,020,295		

收 入 額	二 月		一 月 以 降 累 計				
	二 月	一 月	四 十 三 年		四 十 二 年		增 減 (°)
			二 月	一 月	二 月	一 月	
輸 出 稅....." "	2,169	8,525			9,815		790
輸 入 稅....." "	93,696	277,619			253,855		23,764
出 港 稅....." "	14,678	26,241			5,841		20,400
噸 稅....." "	1,167	2,571			1,618		953
諸 收 入....." "	945	2,212			1,076		1,134
通 計....." "	112,653	317,168			271,707		45,461

外國及内地間往來船舶	二 月		一 月 以 降 累 計											
	外 國		内 地		外 國		内 地		外 國		内 地		增 減 (°)	
	船 隻	噸 位	船 隻	噸 位	船 隻	噸 位	船 隻	噸 位	船 隻	噸 位	船 隻	噸 位	船 隻	噸 位
汽 船 入 港														
内國船....." "	15	20,244	66	120,510	32	47,219	148	260,157	33	41,099	145	227,895	1	6,120
外國船....." "	3	9,308	8	24,178	8	2,745	5	21,433
計....." "	18	29,547	66	120,510	40	71,397	148	260,157	36	43,844	145	227,895	4	27,553
帆 船														
内國船....." "	14	553	49	1,587	27	736	22	851
外國船....." "	12	494	69	2,365	56	2,733	13	132
計....." "	26	347	118	4,462	83	3,469	35	983
通計....." "	44	30,394	66	120,510	158	75,840	148	260,157	119	47,313	145	227,895	39	28,536
汽 船 出 港														
内國船....." "	9	10,307	74	139,035	20	24,327	100	281,758	22	23,425	148	236,905	2	902
外國船....." "	4	11,610	7	20,399	3	2,745	4	17,554
計....." "	13	21,917	74	139,035	27	44,726	100	281,758	25	26,170	148	236,905	2	18,556
帆 船														
内國船....." "	17	432	47	1,432	38	1,165	9	267
外國船....." "	39	1,413	71	2,657	66	3,181	5	524
計....." "	56	1,345	118	4,089	104	4,346	14	257
通計....." "	69	23,762	74	139,035	145	48,815	100	281,758	129	30,516	148	236,905	16	18,299

内地移出入品價額港別	移 出		移 入					
	二 月	一 月	四 十 三 年		四 十 二 年		增 減 (°)	
			二 月	一 月	二 月	一 月		
基 隆....." "	715,976	1,252,763	1,784,561	531,798	950,154	2,110,009	1,900,201	200,808
淡 水....." "		7,200		7,200				
安 平....." "	430,304	834,967	729,294	155,673	590,626	1,234,675	743,333	491,342
打 狗....." "	6,016,050	9,960,253	5,077,928	4,882,325	458,927	586,579	699,624	136,955
媽 宮....." "	1,310	3,603	646	2,957	16,819	30,737	25,329	5,408
布 袋....." "								
北 門 嶼....." "								
通 計....." "	7,164,200	12,108,786	7,592,429	4,516,357	2,016,526	4,262,000	3,377,457	884,513

内地移出入貨幣及地金	二 月		一 月 以 降 累 計				
	二 月	一 月	四 十 三 年		四 十 二 年		增 減 (°)
			二 月	一 月	二 月	一 月	
移 出							
金貨及金錠....." "		64,002		133,881		197,895	64,014
銀貨及銀錠....." "		36,000		36,000		18,000	18,000
金銀地金....." "							
通 計....." "		100,002		169,881		215,395	46,014
移 入							
金貨及金錠....." "		300,000		300,000			300,000
銀貨及銀錠....." "				60,000			60,000
通 計....." "		300,000		360,000			360,000
移出超過....." "						215,895	
移入超過....." "		199,998		190,119			

明治四十三年三月分及累計額
臺灣外國間及內地間貿易前年對照概表

內地移出入品	二月		一月以降累計				
	數量	價額	四十三年		四十二年		增減(°)
			數量	價額	數量	價額	
移出							
米(秈米)	14,032,846	529,509	26,892,370	983,800	59,880,719	2,004,337	32,986,340
烏龍茶	4,636	2,498	6,638	3,358	844	800	5,792
食鹽			9,949,900	33,248	8,000,000	14,190	6,949,900
糖							
棉花							
鳳梨罐頭					2,882	9,562	2,882
芭蕉實	155,600	5,452	294,500	10,313	223,600	7,727	70,900
砂糖	55,624,785	6,209,152	90,417,633	10,360,029	49,878,316	4,952,803	40,539,317
糖蜜	348,800	6,967	475,257	10,517	157,718	4,869	317,544
酒精	39,757	33,600	70,624	59,640	14,970	12,177	55,654
生皮	25,706	3,130	61,712	7,833	46,897	6,619	14,316
橡膠			2,320	1,856			2,320
橡膠油	590,234	261,400	823,394	365,920	829,052	371,644	5,658
桐子(大甲-林投桐子)	18,430	4,565	22,471	7,650	27,086	9,210	1,560
銅(金銀ヲ含ム)	73,225	77,555	176,400	172,539	102,545	192,870	73,855
礦石						27,826	5,582
其他特種セサル諸品		20,272		70,589		88,705	31,794
通計		7,164,200		12,108,786		7,592,429	4,516,357
移入							
米	2,567	40,443	5,550	89,819	4,021	69,791	1,529
豆類	2,185	21,861	4,314	44,106	3,721	44,201	593
木耳、椎茸及其他ノ蕈類		7,070		24,448		25,094	640
麥粉	613,343	42,524	1,406,343	97,413	1,448,022	90,612	36,679
醬油	638	15,046	1,147	32,035	1,602	44,436	455
乾魚及鹹魚	929,146	86,896	3,223,684	307,162	2,237,605	215,123	985,989
鱈	51,190	21,831	242,476	77,041	73,437	25,729	169,039
其他ノ海產物		38,032		80,382		50,322	50,060
コンデンスド、ミルク	2,136	6,630	5,747	17,758	5,051	15,544	696
液物類		3,665		7,771		13,624	5,858
罐詰食物		14,613		37,012		23,768	13,244
礦水其他諸飲料		2,614		2,765		2,965	290
砂糖	161,600	28,400	391,700	69,498	290,791	49,495	100,909
水砂糖	58,100	13,140	185,898	43,160	60,951	16,469	124,942
酒類(輸入)	6,390	21,187	18,171	51,304	18,020	16,781	2,849
同(輸出)	504	27,456	1,199	64,596	986	55,028	263
麥酒	1,934	5,069	3,450	9,541	4,968	13,938	1,513
藥品類		28,552		50,766		42,591	8,175
染料類		5,280		10,275		14,234	4,009
石油	50,799	17,115	81,457	27,175	28,483	9,363	52,964
蠶絲	15,070	4,560	80,492	24,713	23,536	8,031	56,956
絲綢	15,070	5,967	37,350	13,723	13,540	6,118	23,810
絲布(各種)		255,905		488,942		293,178	195,764
毛織物		5,032		8,129		12,629	4,500
諸絹布及絹織物		10,908		18,657		6,267	12,390
カンニ一袋及黃麻袋	55,440	6,608	74,432	9,128	67,320	7,267	7,112
雜及其他ノ織物		12,785		19,163		17,383	1,770
紙(各種)		34,975		77,964		68,882	9,082
紙條及同附屬品	4,500	235	173,010	9,430	564,866	9,905	391,856
鐵材及鋼材	603,977	35,004	1,613,482	91,242	1,342,970	82,328	270,512
鐵製品及鋼製品		29,345		55,019		39,319	15,700
陶器及磁器		6,211		13,263		13,038	175
鐵道客車及同部分品						33,700	33,700
荷車	1,645	68,318	3,263	124,308	572	24,120	2,691
電信機、電話機及同部分品		6,406		12,997		15,545	2,548
紙煙草	28,200	34,125	48,360	58,837	41,560	59,820	8,517
刺煙草	3,675	2,079	11,266	6,574	9,750	5,977	1,516
木材	160,062	105,306	397,850	247,619	238,500	174,856	72,763
板	308,870	23,931	780,910	53,235	1,120,092	84,480	339,182
電柱					210	3,030	210
枕木	9,370	8,834	20,144	19,599	25,588	26,657	5,394
セメント	2,755,550	51,995	6,020,450	113,461	5,229,720	103,668	790,730
石灰	1,771	17,592	5,611	55,992	6,147	49,206	536
各種ノ肥料		356,495		574,392		341,151	233,241
マツチ	48,690	40,206	103,074	40,206	171,176	66,148	63,102
洋傘	130	2,134	379	5,750	166	4,836	213
其他特種セサル諸品		465,434		970,626		946,214	24,412
通計		2,016,526		4,262,000		3,377,487	884,513
移出超過		5,147,674		7,846,786		4,214,942	
移入超過							

外國輸出入品價額港別	輸出				輸入			
	三月	一月以降累計			三月	一月以降累計		
		四十四年	四十二年	增減(°)		四十四年	四十二年	增減(°)
漢水	61,491	363,330	539,700	167,370	771,356	2,151,580	2,143,176	8,404
基隆	49,902	90,634	90,325	309	196,239	764,194	834,526	70,332
打狗	205,684	564,083	1,102,876	538,813	51,875	196,623	224,699	23,176
香港	3,766	7,483	3,802	3,681	678,621	1,249,874	422,136	827,738
後壠	86	2,672	29,607	26,985	1,242	9,712	12,519	2,807
梧棲(檢査區)	9,743	23,807	11,534	12,213	12,896	38,667	24,390	14,267
鹿港	71	21,786	34,418	12,632	27,647	55,553	42,420	11,133
東石港	5,717	20,116	20,514	398	35,055	62,536	29,790	32,746
臺南	14,166	23,247	24,154	4,033	10,821	35,972	23,123	12,849
東港	4,090	6,319	18,742	12,423	899	10,359	4,018	6,341
通計	2,759	14,044	11,447	2,557	2,855	16,932	7,972	8,410
通計	367,474	1,142,501	1,878,179	735,678	1,789,566	4,589,647	3,763,769	825,878

外國輸出入品價額國別	輸出				輸入			
	三月	一月以降累計			三月	一月以降累計		
		四十四年	四十二年	增減(°)		四十四年	四十二年	增減(°)
支那	104,363	863,560	340,740	22,820	396,868	1,334,649	1,327,618	7,031
暹羅					25,897	151,595	200,986	25,291
香港	13,978	42,333	35,964	6,410	58,285	112,970	31,487	81,483
韓國			9,072	9,072	2,213	2,994	8,171	5,177
英領印度及海峽殖民地	18,050	54,625	11,160	43,465	338,914	628,981	664,321	35,340
佛領印度					6,445	13,207	16,825	3,618
荷領印度					605	42,486	79,656	37,170
暹羅					9,933	15,238	10,993	4,245
英吉利	37,210	56,818	209,670	152,852	211,066	495,934	548,945	53,011
佛蘭西	95,350	140,910	374,998	228,088	784	2,895	1,322	1,573
獨逸		104,592	407,800	303,298	609,187	828,217	190,034	638,183
白耳義					2,278	2,572	4,800	2,228
北美合衆國	71,586	356,766	488,775	132,009	121,737	375,109	296,188	78,921
澳大利亞					15	1,215	529	686
其他諸國	16,937	16,937		16,937	5,289	551,485	380,894	170,591
通計	357,474	1,142,501	1,878,179	735,678	1,789,566	4,589,647	3,763,769	825,878

外國輸出入貨幣及地金	三月	一月以降累計		
		四十四年	四十二年	增減(°)
	輸出			
金貨及金鑄				
銀貨及銀鑄	4,523	18,741	88,472	69,731
通計	4,523	18,741	88,472	69,731
輸入				
金貨及金鑄	900	900		900
銀貨及銀鑄	232	232	1,890	1,658
通計	1,132	1,132	1,890	758
輸出超過	3,391	17,609	86,582	
輸入超過				

外國輸出入品	三 月		一 月 以 降 累 計					
	數 量	價 額	四 十 三 年		四 十 二 年		增 減 (°)	
			數 量	價 額	數 量	價 額	數 量	價 額
輸 出								
1 米(穀類).....斤	3,500	116	1,112,135	33,063	2,493,802	72,075	1,976,667	89,012
2 胡麻子.....斤	50,191	2,591	189,296	9,375	50,779	2,818	138,517	6,557
3 烏龍茶.....斤	60	16	60	16
4 包種茶.....斤	54,002	20,584	375,820	137,493	185,962	64,455	179,718	73,033
5 食鹽.....斤	5,345,200	16,937	5,345,200	16,937	3,000,000	9,072	2,345,200	7,865
6 乾菜.....斤	391	52	28,068	4,197	41,392	5,052	13,324	855
7 龍眼(乾肉共).....斤	35,413	4,240	79,015	9,869	173,963	13,115	94,948	3,246
8 柿餅.....斤	294,700	221,986	927,700	719,121	1,657,850	1,488,043	730,150	768,922
9 硫黃.....斤	520,000	3,210	615,305	9,477	493,300	7,028	211,505	2,440
10 苛鹼.....斤	108,714	20,655	271,074	48,577	513,783	72,902	242,659	24,325
11 石灰.....噸	1,125	4,906	2,381	12,446	3,983	18,147	1,107	5,701
12 油槽.....斤	223,176	4,112	6,112,000	9,006	917,554	12,967	286,285	3,361
13 マンチ.....斤	2,575	914	25,753	9,388	23,383	8,103	2,370	1,285
14 其他特掲セサル諸品.....	57,111	123,552	104,336	19,166
通計.....	157,474	1,142,501	1,878,179	785,678
輸 入								
1 大豆.....斤	166,190	3,704	145,395	5,281	199,390	7,822	54,001	2,541
2 麥粉.....斤	496,625	31,437	963,579	61,043	425,482	26,401	538,097	35,542
3 麥麵.....斤	34,424	5,525	101,428	14,303	66,028	8,891	35,400	5,417
4 鹹魚.....斤	630	46	73,651	6,834	171,623	13,699	92,972	6,815
5 コンテンズドミルク.....打	1,901	5,579	4,729	13,957	7,580	17,840	2,851	3,833
6 人参.....斤	1,718	23,573	2,513	33,763	3,184	36,120	671	2,362
7 阿片.....斤	20,000	928,423	81,153	1,114,004	101,162	832,044	20,009	232,029
8 石油.....瓦	212,650	60,741	845,133	204,641	1,205,842	309,361	360,655	95,820
9 蠟燭.....斤	14,991	3,677	37,251	8,769	36,729	8,559	522	210
10 生金巾及生ソーニング.....方碼	164,244	15,910	346,301	33,050	573,155	49,495	228,854	16,445
11 鍍金巾及鍍ソーニング.....	308,372	42,832	544,167	75,890	946,065	113,629	401,898	37,739
12 色金巾及鍍金巾.....	48,414	7,894	76,039	12,479	182,620	20,620	56,581	8,141
13 綿織子及綿イタリヤンス.....	176,731	61,549	307,856	89,269	367,413	105,568	59,557	10,299
14 更紗.....	35,921	5,213	58,182	7,656	141,499	21,314	83,317	18,659
15 支那綿布.....	5,761	925	22,530	3,891	76,228	12,721	53,648	8,830
16 苧麻布.....	52,648	10,358	99,833	15,076	118,102	16,214	18,264	1,138
17 羅紗及セルゲス.....	487	496	12,470	6,140	7,432	2,575	4,888	3,566
18 吳品、綉吳品及碎吳品.....	21,176	3,627	60,322	24,053	71,548	27,117	11,226	3,059
19 苧麻織布.....	254,940	38,226	309,626	46,132	237,925	36,390	51,701	9,742
20 コンニ一敷(故共).....箇	3,076	590	134,018	27,228	417,767	91,233	233,749	64,060
21 唐紙.....斤	195,236	12,934	575,045	41,047	520,385	35,618	54,160	5,429
22 禮拜紙.....	247,753	29,137	616,035	93,572	435,263	81,151	130,772	17,421
23 紙幣及同用物品.....	6,348,449	209,038	8,104,215	271,448	1,250	65	8,101,956	271,423
24 鐵管及筒.....	1,128	665	1,338	686	751	83	537	603
25 鐵(煉及純).....	9,697	832	17,930	1,518	3,734	725	3,196	793
26 茶鎗.....	37,164	4,548	37,164	4,548	50,902	6,703	13,738	1,860
27 建築材、橋梁材、電線支柱、其他類似ノ材料.....	167,632	11,543	967,682	82,693	967,682	82,693
28 鐵鑄及釜.....	88,576	6,103	210,865	15,172	148,343	10,510	62,517	4,662
29 陶器及磁器.....	7,211	21,733	27,796	3,997
30 鐵道客車貨車及同部分品.....	1,037	99,621	99,621
31 各種ノ機關及同部分品.....	4,903	45,441	45,441
32 製糖機械及同部分品.....	4,903	112,399	98,845	14,054
33 木材.....立方尺	85,795	26,134	241,199	87,233	162,496	61,572	89,703	25,661
34 板.....平方尺	19,409	966	87,603	4,343	118,765	6,822	31,147	2,479
35 茶箱用板.....組	28,416	4,379	32,658	5,148	2,408	464	30,250	4,684
36 包箱.....枚	1,406,884	87,915	4,141,724	242,059	2,241,730	123,354	1,899,954	118,705
37 葉煙草.....斤	86,834	14,134	791,480	157,937	1,456,433	261,949	664,952	104,012
38 油槽.....	1,778,101	36,552	17,806,251	441,419	12,821,573	373,849	4,894,673	67,570
39 其他特掲セサル諸品.....	675,562	1,036,733	835,149	251,639
通計.....	1,789,566	4,589,647	3,768,769	820,878
輸出入全計.....	2,147,040	5,732,143	5,646,948	85,200
輸出超過.....
輸入超過.....	1,432,092	3,447,146	3,763,769

收 入 額	三 月		一 月 以 降 累 計					
	可	可	四 十 三 年		四 十 二 年		增 減 (°)	
			可	可	可	可	可	可
輸 出 稅.....	3,054	11,579	12,606	1,027
輸 入 稅.....	191,342	468,361	409,091	59,870
輸 出 港 稅.....	6,706	32,247	21,634	17,803
輸 入 稅.....	1,751	4,322	2,163	2,159
諸 收 入.....	1,310	3,522	1,480	2,092
通 計.....	294,163	521,331	443,134	78,197

外國及内地間往來船舶	三 月		一 月 以 降 累 計													
	外 國	内 地	四 十 三 年		四 十 二 年		增 減 (°)		外 國	内 地						
			艘	噸	艘	噸	艘	噸			艘	噸				
汽 船																
内國船.....	16	22,406	84	149,751	48	69,625	232	409,908	49	63,145	221	354,576	1	6,480	11	55,032
外國船.....	4	14,697	12	38,875	4	5,542	8	33,533
計.....	20	37,103	84	149,751	60	108,500	232	409,908	53	68,487	221	354,576	7	40,013	11	55,032
帆 船																
内國船.....	23	797	72	2,384	44	1,264	28	1,120
外國船.....	41	1,516	110	4,381	89	4,283	21	98
計.....	64	2,313	182	6,765	133	5,547	49	1,218
通計.....	84	39,416	84	149,751	242	115,265	232	409,908	186	74,034	221	354,576	56	41,231	11	55,032
汽 船 出 港																
内國船.....	11	10,021	85	153,797	31	34,348	245	435,555	34	36,607	228	370,152	3	2,259	17	65,403
外國船.....	4	15,546	11	35,944	4	5,342	7	30,602
計.....	15	25,567	85	153,797	42	70,292	245	435,555	38	41,949	228	370,152	4	28,343	17	65,403
帆 船																
内國船.....	27	964	74	2,396	51	1,643	23	753
外國船.....	31	1,405	102	4,062	95	4,792	7	730
計.....	58	2,369	176	6,458	146	6,435	30	730
通計.....	73	27,936	85	153,797	218	78,751	245	435,555	184	48,384	228	370,152	34	28,367	17	65,403

内地移出入品價額港別	移 出		一 月 以 降 累 計				移 入		一 月 以 降 累 計					
	三 月	可	四 十 三 年		四 十 二 年		三 月	可	四 十 三 年		四 十 二 年		增 減 (°)	
			可	可	可	可			可	可				
基 匯.....	593,711	1,846,474	2,663,479	817,005	1,431,117	3,541,126	3,288,487	252,639
漢 水.....	7,200	7,200
安 平.....	880,987	1,765,964	1,407,029	358,325	813,297	2,047,972	1,467,402	580,570
打 狗.....	5,764,410	15,724,669	10,980,515	4,744,154	510,533	1,307,112	1,184,118	232,994
媽 宮.....	2,367	5,970	981	4,939	20,533	51,575	47,943	3,632
布 袋 嘴.....
北 門 嘴.....
通 計.....	7,241,481	19,350,267	15,052,604	4,297,663	2,775,785	7,037,785	5,937,950	1,099,835

内地移出入貨幣及地金	三 月		一 月 以 降 累 計				
	移 出	可	四 十 三 年		四 十 二 年		增 減 (°)
			可	可	可	可	
金貨及金鑄.....	85,023	218,904	309,958	91,054
銀貨及銀鑄.....	36,000			

外國輸出入品	四 月		一 月 以 降 累 計					
	數 量	價 額	四 十 三 年		四 十 二 年		增 減 (°)	
			數 量	價 額	數 量	價 額		
輸 出								
1 米(稻共).....斤	23,323	1,043	1,135,458	34,106	3,325,402	98,838	2,189,944	64,727
2 胡麻子....." "	7,433	899	106,720	9,774	146,934	8,131	49,705	1,643
3 烏龍茶....." "	60	16	60	16
4 包種茶....." "	144,348	51,925	509,968	189,418	273,968	93,404	235,998	96,014
5 食鹽....." "	9,090,770	33,469	14,435,900	50,406	3,000,000	9,072	11,435,900	41,334
6 乾荷....." "	26,705	4,537	54,774	8,734	52,706	6,526	2,068	2,208
7 鹿蝦(乾肉共)....." "	37,395	4,359	116,410	14,228	197,563	15,154	81,153	928
8 樟腦....." "	381,400	316,037	1,300,600	1,035,153	2,014,100	1,792,193	704,500	757,035
9 碎貨....." "	210,105	9,244	825,410	12,721	453,800	7,778	371,610	4,943
10 苧麻....." "	87,141	19,376	333,215	67,953	752,368	107,375	394,153	39,427
11 石灰.....噸	1,561	5,603	4,442	18,049	5,241	23,756	799	5,702
12 油槽.....斤	456,595	7,800	1,037,864	16,806	1,805,751	20,933	717,887	13,827
13 マツチ.....密	15,504	5,733	41,557	15,121	37,420	13,843	4,137	1,778
14 其他特掲セサル諸品.....	62,993	186,546	153,745	32,801
通計.....	516,578	1,659,030	2,360,019	700,930
輸 入								
1 大豆.....斤	30,491	1,098	175,880	6,379	218,496	8,593	42,616	2,214
2 麥粉....." "	225,965	14,339	1,189,444	76,342	873,410	54,539	316,034	21,798
3 菜油....." "	22,922	3,228	124,350	17,536	87,530	11,670	36,820	5,866
4 鹹魚....." "	2,934	240	81,535	7,124	204,537	15,733	123,002	8,614
5 コンテンズドミルク.....打	2,400	7,031	7,129	21,038	11,374	26,900	4,245	5,322
6 人参.....斤	1,467	15,317	3,980	49,035	4,081	45,435	81	3,600
7 阿片....." "	12,361	193,438	93,514	1,307,502	101,263	882,953	7,749	424,549
8 石油.....瓦	273,800	79,344	1,118,993	254,335	1,434,666	351,174	365,673	66,789
9 錫絲.....斤	37,251	3,700	37,029	8,829	678	60
10 生金巾及生シーチング.....方碼	121,345	11,925	467,646	44,975	719,074	61,759	249,423	16,753
11 晒金巾及晒金巾....." "	338,441	53,939	1,299,534	129,733	1,209,534	159,514	369,920	22,720
12 色金巾及鍍金巾....." "	86,096	15,902	952,108	23,331	226,211	35,575	64,076	7,194
13 總帳子及總イタリヤンス....." "	128,975	38,316	436,831	128,035	439,332	139,053	52,501	10,973
14 更紗....." "	33,024	4,760	86,206	12,415	197,704	23,337	111,498	16,472
15 支那綿布....." "	21,186	2,987	43,766	6,878	94,062	15,366	51,196	8,488
16 寧波布....." "	150,169	29,091	230,007	44,167	372,564	53,315	122,567	9,643
17 羅紗及セルゲス....." "	159	73	12,629	6,213	7,546	2,016	5,083	3,597
18 尖呂絨及尖呂時吳品....." "	19,936	8,815	80,303	32,373	82,610	31,243	2,303	1,650
19 寧波綿布....." "	214,539	33,431	524,165	79,623	503,336	73,044	18,329	5,079
20 ゴンニ一製(放共).....箇	3,960	823	137,978	23,050	514,493	111,493	376,989	83,448
21 唐紙.....斤	411,784	23,230	986,829	69,277	733,477	50,309	248,252	18,832
22 硝子紙....." "	247,137	37,542	803,172	136,114	704,365	116,059	153,807	20,055
23 軟板及同附品....." "	3,943,336	126,905	12,047,101	393,433	1,239	66	12,045,842	393,388
24 紙及紙....." "	210	21	1,989	231	1,779
25 鉛(塊及錠)....." "	196,202	12,154	153,152	13,672	47,223	4,081	105,903	9,531
26 茶鉛....." "	108,306	14,335	145,470	10,133	217,044	29,505	71,574	10,322
27 建築材 鋼架材 電線支柱 其他類似ノ材料....." "	1,063,421	182,076	2,631,103	265,609	2,631,103	265,609
28 鐵鋼及鐵....." "	122,172	8,776	333,037	23,943	239,181	17,045	3,856	6,903
29 陶器及磁器....." "	17,454	49,247	41,032	8,165
30 鐵道客車貨車及同部分品....." "	6,051	105,672	8,331	97,341
31 各種ノ機關及同部分品....." "	45,862	45,862
32 製糖機械及同部分品....." "	265,369	378,268	120,260	258,006
33 木材.....立方尺	151,302	52,691	392,501	139,924	224,210	94,476	168,282	45,448
34 板.....平方尺	89,903	4,106	177,511	8,449	183,841	9,393	6,330	944
35 茶箱用板.....枚	125,756	19,634	158,414	24,782	17,991	3,337	140,423	21,395
36 包箱....." "	1,031,200	71,110	5,232,924	313,109	2,733,178	164,367	2,449,746	148,802
37 粟糠.....斤	245,193	49,005	1,036,679	206,942	1,772,744	318,212	736,065	111,270
38 油槽....." "	1,522,575	17,259	19,323,326	453,678	13,499,043	332,818	5,829,778	75,960
39 其他特掲セサル諸品.....	376,393	1,463,736	1,127,453	336,283
通計.....	1,894,175	6,894,822	4,651,344	1,743,478
輸出入全計.....	2,321,753	8,053,852	7,011,363	1,042,530
輸出超過.....
輸入超過.....	1,283,597	4,735,742	2,291,126

收 入 額	四 月		一 月 以 降 累 計				
	四 十 三 年	四 十 二 年	四 十 三 年		四 十 二 年		增 減 (°)
			四 十 三 年	四 十 二 年	四 十 三 年	四 十 二 年	
輸 出 稅.....	4,249	15,828	15,828	18,352	2,527	
輸 入 稅.....	288,161	737,125	737,125	671,384	165,788	
出 港 稅.....	2,838	36,783	36,783	24,963	10,822	
賭 稅.....	1,602	5,124	5,124	3,361	3,117	
通 計.....	279,066	899,337	899,337	620,959	179,398	

外國及内地間往來船舶	四 月		一 月 以 降 累 計													
	外 國	内 地	外 國		内 地		外 國		内 地		增 減 (°)					
			四 十 三 年	四 十 二 年	四 十 三 年	四 十 二 年	四 十 三 年	四 十 二 年								
入 港																
汽 船																
内國船.....	20	28,370	70	152,137	68	98,405	311	562,045	62	80,179	288	466,848	6	18,316	23	95,197
外國船.....	3	12,469	15	51,344	8	9,551	7	41,493
計.....	23	41,339	70	152,137	83	149,839	311	562,045	70	90,080	288	466,848	13	59,809	23	95,197
帆 船																
内國船.....	38	1,588	110	3,772	73	2,223	37	1,549
外國船.....	73	2,526	163	6,907	173	7,428	5	519
計.....	111	3,914	273	10,679	246	9,651	42	1,030
通 計.....	134	45,253	70	152,137	276	160,518	311	562,045	321	99,679	288	466,848	55	60,839	23	95,197
出 港																
汽 船																
内國船.....	14	13,305	86	164,387	45	47,653	391	599,942	44	48,780	303	496,908	1	1,077	28	103,034
外國船.....	4	15,401	15	51,344	8	9,551	7	41,493
計.....	18	28,706	86	164,387	60	98,997	391	599,942	52	58,331	303	496,908	8	40,416	28	103,034
帆 船																
内國船.....	28	910	102	3,306	85	2,647	17	659
外國船.....	61	3,237	163	6,399	154	6,671	9	282
計.....	89	4,147	265	9,705	239	9,318	26	377
通 計.....	107	31,853	86	164,387	325	108,692	391	599,942	291	67,899	303	496,908	34	40,793	28	103,034

内地移出入品價額港別	移 出		移 入					
	四 月	一 月 以 降 累 計	四 月		一 月 以 降 累 計			
			四 十 三 年	四 十 二 年	增 減 (°)	四 十 三 年	四 十 二 年	增 減 (°)
基 座.....	658,559	2,505,036	3,332,888	827,855	1,433,516	4,974,642	4,603,254	368,388
淡 水.....	7,200	7,200
安 平.....	631,063	2,397,017	2,230,225	116,792	490,323	2,484,295	1,865,945	618,350
打 狗.....	7,593,503	23,318,172	15,816,079	7,502,093	450,339	1,847,511	1,409,274	438,237
鎮 寧.....	909	6,879	1,221	5,658	19,140	70,715	62,683	8,032
布 袋 嘴.....	8,918	8,918	8,918
北 門 嘴.....	2,591	2,591	2,591
通 計.....	8,895,543	28,245,810	21,430,413	6,815,397	2,339,376	9,377,163	7,946,156	1,431,007

内地移出入貨幣及地金	四 月		一 月 以 降 累 計				
	四 十 三 年	四 十 二 年	四 十 三 年		四 十 二 年		增 減 (°)
			四 十 三 年	四 十 二 年	四 十 三 年	四 十 二 年	
移 出							
金貨及金鑄.....	98,940	317,853	418,411	100,558
銀貨及銀鑄.....	32,000	68,000	222,000			

外國輸出入品	五月		一月以降累計					
	數量	價額	四十三年		四十二年		增減(°)	
			數量	價額	數量	價額	數量	價額
輸出								
1 米(類共).....斤	64,149	2,241	1,198,607	36,347	3,454,223	103,081	2,254,676	66,734
2 胡麻子.....斤	112,651	6,316	309,380	16,090	193,024	10,500	116,356	5,590
3 烏龍茶.....斤	867,734	262,405	867,734	262,405	930,494	278,129	68,760	15,724
4 包種茶.....斤	537,102	199,946	1,047,068	389,364	675,085	231,000	371,983	158,356
5 食鹽.....斤	2,754,609	10,578	17,100,500	69,934	3,000,000	9,072	14,190,500	51,912
6 乾豆.....斤	16,048	2,700	70,817	11,494	53,276	6,604	17,541	4,890
7 豆類(乾肉共).....斤	755	127	117,165	14,355	203,773	15,422	86,508	1,067
8 榨菜.....斤	278,000	285,360	1,587,600	1,900,518	2,433,200	2,159,120	845,600	863,602
9 榨菜.....斤	218,000	3,600	1,041,410	16,321	700,900	11,950	340,510	4,371
10 苧麻.....斤	110,517	25,845	468,732	93,798	852,593	128,898	383,961	35,100
11 石灰.....噸	2,408	9,465	6,850	27,514	7,057	32,091	207	4,577
12 油桐.....斤	227,402	5,687	1,315,266	22,553	2,035,673	36,654	720,407	14,101
13 マンチ.....斤	11,406	4,395	53,022	19,516	68,417	25,096	15,334	5,580
14 其他特種セサル諸品.....	71,978	253,524	192,266	66,258
通計.....	870,703	2,529,783	3,239,891	710,108
輸入								
1 大豆.....斤	162,520	6,823	333,400	13,202	459,557	17,761	121,157	4,559
2 麥粉.....斤	303,769	19,388	1,493,203	95,720	1,028,993	64,777	464,210	30,943
3 菜油.....斤	33,361	4,540	157,711	22,076	122,963	15,709	34,743	6,367
4 鹹魚.....斤	4,493	476	86,078	7,600	222,620	16,876	136,542	9,276
5 コンテンスドミルク.....打	2,412	7,260	9,541	28,298	14,126	32,175	4,535	3,877
6 人参.....斤	1,531	11,854	5,561	60,939	5,076	54,080	485	6,859
7 阿片.....斤	3,036	29,312	96,550	1,336,814	122,154	1,071,263	25,604	265,551
8 石油.....瓦	4,200	1,321	1,123,193	285,706	1,862,393	426,261	739,200	140,555
9 蠶絲.....斤	660	149	37,911	8,918	37,952	8,940	41	78
10 生金巾及生シーチング.....方碼	232,290	24,314	699,938	69,239	919,976	80,957	220,040	10,768
11 晒金巾及晒シーチング.....	421,752	53,048	1,354,350	188,436	1,536,309	196,821	241,949	8,385
12 色金巾及鍍金巾.....	44,542	8,040	206,877	36,421	330,125	52,798	123,448	16,375
13 抽織子及抽イタリヤンス.....	87,614	25,622	524,445	153,607	597,436	170,338	72,991	16,731
14 更紗.....	16,794	2,701	103,000	15,176	235,013	34,280	132,013	10,104
15 支那綿布.....	8,997	1,289	52,663	8,167	114,070	17,950	61,413	9,783
16 苧麻布.....	194,552	31,031	444,553	75,193	563,146	86,623	118,537	11,425
17 羅紗及セルカス.....	93	40	12,722	6,253	7,787	2,712	4,935	3,541
18 吳呂綾吳呂及時吳呂.....	11,290	4,713	91,598	37,586	90,288	34,110	1,310	3,467
19 苧麻布.....	139,501	21,358	663,666	100,931	749,194	111,196	85,523	10,215
20 ゴンロー(放共).....箇	25,952	5,373	163,930	33,423	124,127	412,064	90,704	20
21 唐紙.....斤	243,283	16,450	1,230,117	85,736	1,011,410	73,420	218,707	12,316
22 刺子紙.....	105,746	17,530	968,918	153,644	873,561	143,467	95,357	10,177
23 紙類及同附品.....	822,935	28,437	12,370,036	426,390	1,736	86	12,863,300	426,804
24 鐵管及筒.....	45	6	255	27	1,989	233	1,734	206
25 鉛(塊及錠).....	138,458	11,936	291,590	25,653	171,004	15,294	120,586	10,364
26 茶葉.....	228,570	32,003	374,040	51,136	339,446	48,730	34,504	4,456
27 建築材 橋梁材 電線支柱 其他類似ノ材料.....	1,572,412	142,744	4,203,515	403,413	4,203,516	403,413
28 鐵鋼及錠.....	247,360	17,629	589,397	41,577	415,820	29,368	164,577	12,209
29 陶器及磁器.....	23,224	72,471	59,437	13,984
30 鐵道客車貨車及同部分品.....	130,096	235,768	9,532	226,236
31 各種ノ機關及同部分品.....	680	680	46,013	45,333
32 製糖機械及同部分品.....	1,318,762	1,697,030	120,320	1,576,710
33 木材.....立方尺	157,175	52,766	549,676	192,680	325,890	184,048	223,786	53,332
34 板.....平方尺	42,798	2,654	220,309	11,103	291,750	14,627	71,441	3,524
35 茶箱用板.....組	111,856	17,349	270,270	42,131	145,010	26,384	125,260	15,747
36 包箱.....枚	670,200	40,389	5,003,124	353,553	3,211,343	192,390	2,691,781	161,168
37 葉煙草.....斤	486,505	96,404	1,523,184	303,346	2,209,707	303,811	636,523	90,465
38 油桐.....	391,631	7,838	19,720,457	466,516	14,031,159	392,060	5,639,298	74,456
39 其他特種セサル諸品.....	420,368	1,884,124	1,483,533	400,591
通計.....	2,641,526	9,036,548	5,795,564	3,237,734
輸出超過.....
輸入超過.....	1,770,923	6,506,565	2,553,673

收入額	五月		一月以降累計			
	數量	價額	四十三年		增減(°)	
			數量	價額	數量	價額
輸出稅.....	23,175	39,006	40,141	1,135
輸入稅.....	403,101	1,140,223	755,177	885,046	885,046
出港稅.....	9,002	44,787	30,370	14,417	14,417
噸稅.....	2,404	8,882	5,093	3,789	3,789
諸收入.....	1,554	6,678	3,582	3,096	3,096
通計.....	439,239	1,239,576	894,363	405,213	405,213

外國及内地間往來船舶	五月		一月以降累計													
	外國	内地	四十三年		四十二年		增減(°)									
			外國	内地	外國	内地	外國	内地								
汽船																
入港																
内國船.....	15	22,754	80	143,187	83	121,249	391	705,232	75	101,586	353	584,714	8	19,663	33	120,518
外國船.....	8	24,057	23	75,401	11	20,276	12	55,125
計.....	23	46,811	80	143,187	106	196,650	391	705,232	86	121,862	353	584,714	20	74,788	33	120,518
出港																
内國船.....	36	1,041	1	101	146	4,813	1	101	109	3,489	37	1,324	1	101
外國船.....	100	2,937	283	9,844	265	10,311	18	967
計.....	136	3,978	1	101	429	14,657	1	101	374	14,300	55	357	1	101
通計.....	159	50,789	81	143,288	635	211,307	392	705,333	460	136,162	358	584,714	75	75,145	34	120,619
帆船																
入港																
内國船.....	12	14,837	80	148,586	57	62,490	412	750,592	57	69,364	369	610,107	..	7,374	43	140,485
外國船.....	6	18,186	21	69,530	11	20,276	10	49,254
計.....	18	33,023	80	148,586	78	132,020	412	750,592	68	90,140	369	610,107	10	41,880	43	140,485
出港																
内國船.....	36	960	1	101	138	4,275	1	101	103	3,096	35	1,179	1	101
外國船.....	87	2,745	250	9,184	217	9,995	33	39
計.....	123	3,714	1	101	388	13,409	1	101	320	12,191	68	1,218	1	101
通計.....	141	36,797	81	148,687	466	145,429	413	750,693	388	102,331	369	610,107	73	43,098	44	140,586

内地移出物品價額港別	五月		一月以降累計			五月		一月以降累計		
	數量	價額	四十三年		增減(°)	數量	價額	四十三年		增減(°)
			數量	價額	數量			價額	數量	價額
基隆.....	598,651	3,103,684	4,314,374	1,210,690	1,464,122	6,438,764	5,760,101	678,663
淡水.....	7,200	7,200	21,500	21,500
安平.....	807,732	3,204,749	2,621,851	582,838	509,102	2,984,397	2,434,608	549,789
打狗.....	4,502,288	27,910,460	18,282,004	9,628,456	402,145	2,240,656	1,613,726	636,930
高雄.....	220	7,099	2,066	5,033	13,114	83,829	31,496	2,333
東港.....	1,435	1,435	1,435
布袋.....	3,440	12,368	7,251	5,127
北門.....	793	3,319	2,052	1,267
通計.....	6,004,494	34,250,304	25,229,578	9,020,726	2,379,483	11,756,646	9,911,431	1,845,215

内地移出貨幣及地金	五月		一月以降累計		
	數量	價額	四十三年		增減(°)
			數量	價額	數量
移出					
金貨及金錠.....	94,658	412,511	509,925	97,414
銀貨及銀錠.....	18,000	86,000	268,480	182,

明治四十三年六月分及累計額
臺灣外國間及內地間貿易前年對照概表

內地移出入品	一月以降累計							
	五月		四十三年		四十二年		增減(%)	
	數量	價額	數量	價額	數量	價額	數量	價額
移出								
米(概共)	4,862,553	180,714	52,481,933	1,965,466	128,903,480	4,245,568	75,921,847	2,380,102
烏龍茶	157,650	47,044	166,481	92,134	74,180	21,516	92,301	30,618
食鹽	2,176,900	7,383	28,668,150	51,283	7,084,700	28,443	21,638,450	62,840
糖類								
石花菜								
鳳梨糖	1,438	3,484	2,358	5,834	2,960	9,340	602	4,006
芭蕉實	683,550	29,944	1,830,250	64,149	1,373,400	47,204	456,850	16,945
砂糖	48,654,597	5,278,445	268,006,395	80,174,949	175,630,210	19,051,097	92,376,179	11,123,852
糖蜜	351,181	6,785	1,595,037	38,897	595,012	16,039	1,000,925	22,864
酒精	19,338	16,250	114,672	96,673	78,865	64,163	35,807	32,521
生皮	12,034	1,901	128,649	16,823	99,768	13,438	28,981	2,985
樟腦	624	592	19,944	18,438			19,944	18,438
樟腦油	534,396	238,194	2,240,252	993,499	1,910,334	859,473	329,918	154,028
桐子(大甲林投桐子)	3,024	467	35,371	16,445	49,428	15,692	14,057	843
銅(金銀合金)	89,069	105,640	378,763	409,606	256,787	350,007	121,976	59,599
鑽石	43,410	43,410		67,856		189,256		121,400
其他特種セサル諸品		45,205		28,282		237,549		703
通計	6,004,494		34,259,304		25,229,578		9,020,726	
移入								
米	2,657	41,670	13,798	221,334	11,470	190,382	2,328	30,952
豆類	2,125	24,445	10,708	117,939	8,868	98,564	1,850	19,385
木耳、椎茸及其他ノ蔬菜		11,801		73,350		77,311		3,961
麥粉	928,175	57,604	3,209,001	227,021	3,818,018	242,668	548,927	15,577
醬油	1,068	32,770	4,114	120,176		112,115	9,211	8,061
鹽水及鹹魚	1,386,180	139,122	8,725,064	834,344	8,104,205	761,254	621,759	78,090
鮑魚及魚類	58,700	21,082	403,204	135,881	215,671	77,180	187,633	68,692
其他ノ海產物		48,432		244,685		180,394		64,291
コンアンスド、ミルク	2,378	7,370	14,292	43,941	10,789	33,671	3,403	10,606
液物類		7,515		26,741		37,247		10,506
罐詰食物		25,028		121,727		69,018		52,709
礦水其他飲料		20,340		41,294		29,466		11,828
砂糖	212,975	37,260	929,975	164,394	818,331	139,823	111,694	24,506
冰砂糖	11,640	2,910	222,332	52,176	201,966	50,729	20,368	1,447
清酒(樽入)	2,144	7,824	31,614	104,761	159	104,761	159	2,766
同(樽入)	494	28,574	3,270	184,508	2,453	167,496	307	17,012
麥酒	18,221	46,983	46,833	123,044	41,064	113,760	5,769	9,284
藥品類		44,947		198,111		146,816		51,295
藥料類		30,177		65,633		33,407		17,126
石油	29,831	9,996	198,943	65,901	237,478	71,218	33,635	5,917
煤油	11,354	3,165	123,192	37,230	79,521	23,696	43,671	11,584
煤油	14,520	6,217	94,870	37,448	68,196	29,700	26,674	7,748
綿布(各種)	201,370		1,236,111		953,808		282,303	23
毛織物		4,535		42,132		41,687		445
絹織物及絹織布		17,126		88,453		64,443		24,010
カンニ一及黃麻袋	43,083	5,400	137,203	16,863	95,800	11,327	41,903	5,536
靴及其他ノ履物		16,445		72,892		61,298		11,594
紙(各種)		51,176		234,055		241,367		7,312
紙及同附屬品	123,920	7,162	472,390	25,727	1,160,380	43,313	687,990	17,536
紙材及同附屬品	718,867	37,836	3,531,826	205,433	2,856,032	170,503	725,714	34,030
鐵製品及鋼製品		73,675		223,364		174,550		53,814
陶器及磁器		14,601		53,416		47,975		10,441
鐵道客車及同部分品						34,520		34,520
荷車	58	2,200		195,167		35,405		150,762
電信機、電話機及同部分品		11,533		43,374		29,901		13,765
紙卷煙草	24,560	30,897	139,150	171,412	108,736	192,625	30,394	38,787
煙草	2,337	1,541	33,234	23,065	35,561	21,723		1,342
木材	298,801	130,718	1,059,200	671,188	650,625	463,857	408,575	297,311
板	221,250	18,268	1,803,199	133,663	2,500,967	195,053	602,768	56,390
電柱		299		8,360		16,914		491
枕木	108,733	115,339	315,936	334,622	109,118	155,426	206,368	219,196
セメント	2,091,120	33,675	20,493,340	389,483	11,338,190	219,232	9,155,150	170,201
石灰			15,402	15,685		142,929		283
各種ノ肥料		56,993		772,688		735,992		36,696
マツチ	75,890	28,832	360,043	138,122	384,348	147,053	24,205	8,931
炸藥	846	18,447	3,016	46,916	2,142	44,907	874	2,003
其他特種セサル諸品		792,644		3,216,502		2,967,945		248,617
通計	2,379,483		11,756,646		9,911,441		1,845,215	
移出超過	3,625,011		22,493,653		15,318,147			
移入超過								

外國輸出入品價額港別	輸出				輸入			
	六月	一月以降累計			六月	一月以降累計		
		四十二年	四十二年	增減(%)		四十二年	四十二年	增減(%)
淡水	476,450	1,374,828	1,555,542	480,714	1,166,582	4,549,404	4,053,957	495,447
安平	29,489	250,191	164,729	85,432	83,777	1,316,850	1,296,438	20,412
基隆	925,247	2,116,911	2,550,691	433,780	43,440	395,064	349,958	35,106
打狗	87,596	118,215	19,745	98,470	1,204,218	4,850,642	655,593	4,105,049
香港	8,056	13,249	45,445	32,196	10,236	27,990	36,325	8,395
檳榔嶼	31,263	62,608	46,601	16,007	23,960	109,391	117,851	9,470
檳榔(總商會)	2,845	24,306	50,598	26,280	16,278	109,549	102,625	6,924
鹿港	20,517	58,236	71,257	15,021	30,485	149,482	164,837	15,355
東石港	12,348	69,139	44,868	24,271	82,206	106,992	79,013	27,979
網寮	459	18,451	41,012	22,561	5,510	21,099	25,032	4,833
東港	8,223	27,653	15,449	12,204	5,046	42,693	32,376	10,317
通計	1,602,004	4,131,787	4,905,925	774,138	2,631,738	11,668,086	6,914,865	4,753,221

外國輸出入品價額國別	輸出				輸入			
	六月	一月以降累計			六月	一月以降累計		
		四十二年	四十二年	增減(%)		四十二年	四十二年	增減(%)
支那	507,699	1,320,864	1,051,018	269,838	434,394	2,889,088	2,876,555	12,483
關東州					4	161,706	206,999	26,293
香港	20,015	105,656	72,332	23,324	17,014	198,479	76,274	112,205
韓國	40,320	45,720	9,072	36,648	6,022	14,181	18,588	4,407
英領印度及海峽殖民地	15,595	97,690	36,890	60,800	426,455	1,082,938	731,070	351,868
佛領印度					3,649	20,325	37,007	6,762
暹羅					8,927	78,552	143,300	64,838
英吉利	47,407	215,535	382,144	166,559	581,265	1,771,126	1,189,956	581,170
佛蘭西	37,440	360,525	721,235	360,760	244	5,725	25,627	19,902
荷屬東印度	103,900	380,036	967,405	587,319	347,731	1,869,715	229,964	1,639,751
白耳俄					1,684	10,486	5,729	4,767
北美合衆國	821,022	1,541,031	1,665,781	124,700	131,423	2,023,650	546,417	1,477,233
澳大利亞	3,606	3,606		3,606	35	18,139	5,742	7,397
其他諸國		60,984		60,984	638,299	1,457,910	787,478	670,438
通計	1,602,004	4,131,787	4,905,925	774,138	2,631,738	11,668,086	6,914,865	4,753,221

外國輸出入貨幣及地金	一月以降累計			
	六月	四十二年		
		四十二年	四十二年	增減(%)
輸出				
金貨及金鑄				
銀貨及銀鑄	499	33,199	139,298	106,099
通計	499	33,199	139,298	106,099
輸入				
金貨及金鑄		900		900
銀貨及銀鑄		232	3,068	2,836
通計		1,132	3,068	1,936
輸出超過	400	32,067	136,230	
輸入超過				

外國輸出入品	六 月		一 月 以 降 累 計					
	數 量	價 額	四 十 三 年		四 十 二 年		增 減 (°)	
			數 量	價 額	數 量	價 額	數 量	價 額
輸 出								
1 米(輕共).....斤	1,232,958	40,043	2,432,565	76,395	3,535,142	105,959	1,102,577	29,564
2 胡麻子.....斤	21,824	1,203	331,204	17,298	217,850	11,785	113,354	5,513
3 烏龍茶.....斤	2,317,721	743,824	3,184,755	1,006,229	3,230,440	1,038,078	45,685	31,849
4 包種茶.....斤	749,302	309,482	1,796,370	698,846	1,323,771	450,941	472,599	247,905
5 食鹽.....斤	3,000,000	11,520	20,190,560	72,504	3,000,000	9,072	17,190,500	68,432
6 乾荷.....斤	26,857	3,998	97,674	15,492	54,283	6,742	43,391	8,750
7 龍眼(乾肉共).....斤	117,165	14,355	204,893	15,520	87,728	1,165
8 橡膠.....斤	344,800	274,649	1,932,400	1,575,167	3,034,700	2,730,870	1,152,300	1,155,703
9 硫黃.....斤	1,063,500	18,141	2,109,910	34,462	836,900	14,290	1,273,010	20,172
10 苧麻.....斤	325,405	61,002	704,137	154,800	1,138,253	173,264	344,116	18,454
11 石灰.....噸	2,925	10,474	9,675	37,988	10,617	45,947	942	7,959
12 油糧.....斤	31,644	834	1,346,910	22,887	2,192,512	39,543	845,002	16,056
13 マッチ.....番	17,426	6,612	70,509	26,123	93,202	34,470	22,693	8,842
14 其他特種セサル諸品	120,712	379,236	229,454	149,782
通計	1,002,004	4,131,787	4,005,925	774,133
輸 入								
1 大豆.....斤	364,337	14,729	702,737	27,931	1,293,860	49,250	591,123	21,319
2 麥粉.....斤	364,947	22,830	1,868,150	118,550	1,257,590	80,005	600,560	38,545
3 菜油.....斤	40,084	4,888	197,795	26,964	176,490	21,983	21,395	4,931
4 鯷魚.....斤	1,210	129	87,288	7,729	225,497	17,208	138,209	9,479
5 コンアンスドミルク.....打	3,167	9,621	12,708	37,919	16,214	36,265	3,508	1,654
6 人參.....斤	1,017	12,363	6,579	73,902	5,742	53,693	337	13,604
7 阿片.....斤	36,461	650,613	133,011	1,987,427	143,033	1,263,237	10,072	724,190
8 石油.....噸	337,916	66,835	1,461,109	352,541	2,166,638	511,789	705,523	159,243
9 錫絲.....斤	37,911	8,918	8,842	50	76
10 生金巾及生シヤンク.....方碼	216,153	22,310	916,939	91,605	1,145,344	99,936	229,255	8,331
11 晒金巾及晒シヤンク.....方碼	412,640	53,010	1,767,000	246,446	2,011,203	247,768	244,203	1,322
12 色金巾及練金巾.....方碼	83,089	15,417	289,706	51,838	361,243	57,896	71,477	6,033
13 純錫及純ニッケル.....斤	79,941	23,575	604,386	177,182	683,294	195,397	78,908	18,215
14 更紗.....斤	22,338	3,109	125,338	18,235	276,952	40,421	151,564	22,136
15 支那綿布.....斤	16,241	2,550	68,904	12,026	142,056	21,929	73,152	11,203
16 苧麻布.....斤	117,683	17,621	502,242	92,319	810,474	119,296	243,232	26,477
17 羅紗及セルゲス.....斤	12,722	6,253	7,737	2,712	4,935	3,541
18 吳呂綢吳呂及時吳呂.....斤	12,231	5,310	103,379	42,396	105,293	39,367	1,414	3,029
19 苧麻布.....斤	132,331	19,015	795,997	119,996	940,535	139,451	144,583	19,455
20 コニーニヤ(放共).....箇	30,730	6,160	194,660	33,533	625,764	134,354	431,104	93,271
21 鹿皮.....斤	156,034	13,057	1,336,201	98,793	1,333,163	97,537	48,038	1,256
22 禮拜紙.....斤	220,360	34,211	1,189,773	187,855	1,068,502	176,735	121,276	11,070
23 紙及同附屬品.....斤	313,909	11,390	13,183,945	433,280	1,736	86	13,187,209	433,194
24 紙及同附屬品.....斤	1,364	165	1,619	192	1,989	233	370	41
25 鉛(塊及錠).....斤	9,672	775	301,262	26,433	212,265	19,036	83,997	7,397
26 茶鉛.....斤	119,475	16,637	493,515	67,873	501,083	68,543	7,568	670
27 建築材・橋樑材・電線支柱 其他類似ノ材料.....	24,761	2,151	4,223,276	410,564	4,223,276	410,564
28 鐵鋼及鐵.....	163,379	10,718	733,776	52,295	647,040	45,263	86,736	7,032
29 陶器及磁器.....	26,077	98,548	84,027	14,521
30 鐵道客車貨車及同部分品.....	4,537	240,305	10,244	230,061
31 各種ノ機關及同部分品.....	30,163	30,843	46,013	15,170
32 製糖機械及同部分品.....	1,133,574	2,335,604	120,320	2,715,234
33 木材.....立方尺	190,869	57,988	740,545	249,768	435,173	179,644	305,372	70,124
34 板.....平方尺	49,973	3,238	279,232	14,341	369,153	18,141	98,851	3,800
35 茶箱用板.....組	167,807	20,844	433,077	62,775	295,732	52,668	142,345	10,107
36 包箱.....枚	123,340	7,675	6,026,464	361,233	3,339,870	200,125	2,686,594	161,103
37 粟草.....斤	48,621	9,380	1,571,305	312,726	2,439,154	442,729	867,349	130,003
38 油糧.....斤	278,731	5,620	10,999,188	472,136	14,327,669	397,491	5,671,519	74,645
39 其他特種セサル諸品	284,488	2,168,612	1,803,176	360,436
通計	2,631,733	11,668,086	6,914,855	4,753,221
輸出全計	4,233,742	15,709,873	11,820,700	3,979,083
輸出超過
輸入超過	1,029,734	7,586,299	2,063,940

收 入 額	六 月		一 月 以 降 累 計					
	數 量	價 額	四 十 三 年		四 十 二 年		增 減 (°)	
			數 量	價 額	數 量	價 額	數 量	價 額
輸 出 稅	53,453	92,459	87,744	4,715	
輸 入 稅	344,125	1,484,348	934,373	549,975	
出 港 稅	4,171	49,958	30,461	18,497	
噸 稅	2,971	11,854	7,847	4,007	
諸 稅 入	1,352	8,029	4,387	3,642	
通 計	406,072	1,645,648	1,064,812	530,836	

外國及内地間往來船舶	六 月		一 月 以 降 累 計							
	外 國	内 地	四 十 三 年		四 十 二 年		增 減 (°)		外 國	内 地
			外 國	内 地	外 國	内 地	外 國	内 地		
入 港										
汽 船
内國船	17	23,036	70	121,326	100	146,335	461	826,553	88	128,066
外國船	8	33,587	31	108,988	19	47,410
計	25	56,623	70	121,326	131	255,323	461	826,553	107	175,476
帆 船
内國船	32	852	178	5,665	1	101	145	4,281
外國船	116	3,619	599	13,463	388	16,799
計	148	4,471	577	19,128	1	101	533	20,980
通計	173	63,144	70	121,326	703	274,451	462	826,654	640	195,556
出 港										
汽 船
内國船	15	24,367	74	128,668	72	87,357	486	879,260	69	92,468
外國船	10	39,458	31	108,988	19	47,410
計	25	64,325	74	128,668	103	196,345	486	879,260	88	139,878
帆 船
内國船	31	864	169	5,139	1	101	135	4,222
外國船	120	3,404	370	12,543	385	13,044
計	151	4,268	539	17,682	1	101	470	17,266
通計	176	68,593	74	128,668	642	214,027	487	879,361	558	157,144

内地移出入品價額港別	移 出		移 入					
	六 月	一 月 以 降 累 計	六 月		一 月 以 降 累 計			
			四 十 三 年	四 十 二 年	增 減 (°)	四 十 三 年	四 十 二 年	增 減 (°)
基 隆	924,279	4,027,963	5,011,044	983,081	1,579,319	8,018,083	6,937,012	1,021,071
淡 水	7,200	7,200	21,500	21,500
安 平	350,093	3,554,842	2,875,275	679,567	562,926	3,547,323	2,965,444	581,879
打 狗	1,421,197	29,331,667	19,468,699	9,862,953	220,279	2,409,935	1,800,090	669,845
旗 宮	4,832	11,921	2,457	1,435	15,259	99,079	103,529	4,450
東 港	1,435	1,435
布 袋 嘴	8,556	20,914	9,215	11,699
北 門 嘴	3,319	9,022	6,703
通 計	2,709,007	36,959,311	27,375,712	9,533,599	2,377,774	14,134,420	11,887,575	2,246,845

内地移出入貨幣及地金	六 月		一 月 以 降 累 計					
	移 出	移 入	四 十 三 年		四 十 二 年		增 減 (°)	
			數 量	價 額	數 量	價 額	數 量	價 額
金 貨 及 金 鑄	103,059	515,570	600,670	85,100	
銀 貨 及 銀 鑄	36,090	355,182	269,182	
金 銀 地 金	
通 計	103,059	601,570	955,852	354,282	
金 貨 及 金 鑄	1,000,000	1,000,000	
銀 貨 及 銀 鑄	50,000	261,000	90,000	171,000	
通 計	50,000	1,261,000	90,000	1,171,000	
移 出 超 過	53,059	865,852	
移 入 超 過	659,430	

明治四十三年七月分及累計額
臺灣外國間及內地間貿易前年對照概表

内地移出入品	六月		一月以降累計				
	數量	價額	四十三年		四十二年		增減(°)
			數量	價額	數量	價額	
移出							
米(概共).....斤	4,315,218	183,905	59,798,849	2,129,371	138,854,020	4,744,452	82,057,171
烏糖茶.....斤	141,002	47,718	307,433	99,852	75,321	21,854	232,162
食鹽.....斤	5,907,000	20,427	34,575,560	111,710	10,058,100	40,321	24,517,450
蔗糖.....斤	10,025	5,670	19,025	5,660	33,902	11,879	14,877
石花菜.....斤	106,900	12,833	106,900	12,833	186,850	16,392	79,950
鳳梨罐頭.....打				2,358	3,068	10,255	708
芭蕉實.....斤	837,870	33,595	2,667,320	97,734	2,027,000	69,496	840,920
砂糖.....斤	14,628,407	1,643,265	282,684,802	31,823,214	187,450,916	20,350,345	95,154,738
糖蜜.....斤	533,650	12,502	2,128,687	51,309	595,012	16,033	1,583,675
酒精.....斤	7,215	5,400	121,837	102,073	78,865	64,152	43,022
生皮.....斤	18,892	2,778	147,341	19,601	106,515	16,193	40,826
樟腦.....斤	2,940	3,234	22,884	21,722			22,884
樟腦油.....斤	603,896	270,712	2,844,148	1,264,211	2,242,442	985,349	601,706
桐子(大甲林投桐子).....斤	100	40	35,471	16,413	50,078	15,772	14,607
桐(金線ナ含ム).....斤	57,100	83,336	435,803	492,942	320,096	441,134	115,767
硝石.....斤		319,632		387,488			122,400
其他特種セサル物品.....		78,930		317,254			907,957
通計.....		2,709,007		36,959,311		27,375,712	9,583,599
移入							
米.....石	3,221	50,885	17,019	272,160	14,001	231,536	3,018
豆類.....石	2,034	24,810	12,762	142,753	10,589	119,587	1,873
木耳、椎茸及其他ノ菌類.....		14,872		88,222		88,751	520
麥粉.....斤	537,038	38,707	3,806,129	265,798	4,387,728	282,030	581,519
醬油.....斤	800	25,316	4,914	145,492	4,358	125,992	550
乾魚及鹹魚.....斤	1,756,892	175,818	10,482,768	1,010,162	9,542,591	878,158	940,285
鹽.....斤	56,461	18,160	459,885	154,041	300,662	104,399	159,003
其他ノ海產物.....		62,605		307,290		292,774	
コンテナノスト、ミルク.....打	6,367	19,455	20,657	63,440	12,925	39,972	7,732
漬物類.....		9,999		33,740		47,512	
罐詰食物.....		27,342		149,069		94,810	64,250
礦水其他罐飲料.....		19,706		61,000		39,951	
砂糖.....斤	164,400	28,655	1,094,375	198,049	940,881	161,830	153,494
水砂糖.....斤	27,300	8,820	249,632	58,996	212,966	58,107	36,660
清酒(樽入).....打	5,257	18,365	36,871	125,892	34,983	116,705	1,888
同(樽入).....石	506	27,807	3,776	212,315	3,409	190,121	367
麥酒.....打	14,992	39,680	61,825	162,724	52,605	145,433	9,220
藥品類.....		48,304		247,105		193,133	
染料類.....		18,779		84,312		43,334	
石油.....石	31,487	9,155	230,430	75,096	245,818	73,766	15,888
煤油.....斤	18,745	5,247	141,937	42,527	26,094	59,022	15,833
紙類.....斤	27,340	11,243	122,210	48,691	98,812	42,970	23,398
棉布(各種).....		293,205		1,534,316		1,148,379	
毛織物.....		2,655		44,787		55,842	
絹織物及絹織布.....		16,633		105,086		70,185	
カンニシ及黄麻袋.....箇	58,000	7,203	195,203	24,071	95,300	11,327	90,903
靴及其他ノ履物.....		22,481		95,573		71,534	
靴(各種).....		65,340		299,395		286,001	
鞋履及同附屬品.....斤	128,610	7,145	601,000	32,872	1,160,380	43,313	559,380
鐵材及鋼材.....	866,023	46,745	4,447,849	252,178	3,660,270	218,904	787,579
鐵製品及鋼製品.....		54,200		282,564		221,843	
陶器及磁器.....		20,443		73,859		63,613	
鐵道客車貨車及同部分品.....						34,520	
荷車.....輛	94	2,622	5,704	197,789	1,076	40,610	4,628
電信機、電話機及同部分品.....		8,021		51,695		34,823	
紙卷煙草.....千箇	23,300	30,634	162,430	202,046	138,011	169,376	24,410
煙草.....斤	7,895	5,072	46,129	28,137	47,920	28,950	813
木料.....立方尺	285,934	185,008	1,345,184	856,196	787,720	578,634	557,414
板.....平方尺	1,093,683	98,952	2,901,682	237,615	3,181,851	255,350	279,969
電柱.....箇	67	670	1,338	9,030	24,504	724	15,534
枕木.....	7,768	5,276	323,762	339,898	117,531	129,326	206,221
セメント.....斤	2,042,770	37,203	22,536,110	426,636	14,731,940	277,138	7,754,170
石灰.....噸	7,275	72,691	22,677	89,242	17,431	166,753	5,246
各種ノ肥料.....	36,554	24,675	89,242			803,779	5,463
マツタ.....打	68,991	16,200	429,034	162,797	460,912	176,711	30,978
洋傘.....打	1,207	63,115	4,223	61,115	3,129	61,155	1,094
其他特種セサル物品.....		618,722		3,830,224		3,537,365	
通計.....		2,377,774		14,134,420		11,837,575	2,296,845
移出全計.....		5,036,731		36,959,311		27,375,712	9,583,599
移出超過.....		331,233		22,824,391		15,488,137	
移入超過.....							

外國輸出入品價額港別	輸 出				輸 入			
	七 月	一 月 以 降 累 計			七 月	一 月 以 降 累 計		
		四十三三年	四十二年	增減(°)		四十三三年	四十二年	增減(°)
澳 水.....	500,770	1,875,593	2,229,534	363,936	527,435	5,076,539	4,716,708	360,131
安 平.....	17,017	267,208	184,897	82,311	79,430	1,596,280	1,360,394	35,886
基 隆.....	1,073,218	3,190,129	3,498,236	308,167	53,139	433,203	431,333	43,120
打 狗.....	50,470	168,635	20,871	147,814	1,057,900	5,393,542	723,245	5,185,297
番 港.....	2,209	15,458	49,222	33,764	3,446	81,376	42,321	10,945
後 港.....	27,236	89,594	69,061	20,833	21,216	129,537	135,899	9,302
梧 槽(檢査官).....	5,293	29,604	52,909	21,305	3,861	113,410	110,968	2,442
鹿 港.....	19,254	73,490	85,541	10,051	14,037	163,518	189,303	25,790
東 石 港.....	7,514	76,653	48,215	28,438	12,284	119,276	98,456	25,820
媽 宮.....	3,409	21,860	47,936	26,076	4,553	25,658	27,493	1,835
東 港.....	4,351	32,004	16,867	15,137	7,680	60,373	33,713	16,660
通 計.....	1,710,796	5,842,533	6,303,349	460,766	1,784,986	13,453,072	7,917,838	5,535,234

外國輸出入品價額國別	輸 出				輸 入			
	七 月	一 月 以 降 累 計			七 月	一 月 以 降 累 計		
		四十三三年	四十二年	增減(°)		四十三三年	四十二年	增減(°)
支 那.....	413,538	1,727,191	1,418,055	309,136	294,132	3,183,169	3,244,548	61,379
關 東 州.....		7,200		7,200	14	181,720	207,008	25,288
香 港.....	29,530	135,187	94,278	40,909	3,841	192,320	86,866	105,424
韓 國.....	19,800	65,520	9,072	56,443	1,091	15,272	21,146	5,874
英領印度及海峽殖民地.....	14,250	111,940	72,890	39,050	207,789	1,290,727	989,642	301,085
佛領印度.....					8,666	39,391	42,361	3,370
荷領印度.....			11	11	83	78,635	190,445	111,810
暹 羅.....					6,344	57,454	38,483	18,971
英 吉 利.....	94,688	310,273	471,374	161,101	1,007,484	2,868,610	1,414,993	1,453,617
佛 蘭 西.....	43,000	408,525	721,285	312,760	1,187	6,912	27,271	20,359
葡 萄 牙.....	176,000	550,036	988,467	448,381	77,313	1,947,028	250,750	1,696,298
白 耳 義.....					2,421	12,907	7,904	5,003
北米合衆國.....	920,990	2,467,071	2,516,882	54,811	76,018	2,099,668	694,205	1,505,463
濠 太 利.....		3,606	1,035	2,571	1,111	14,250	386	7,864
其他諸國.....		60,984		60,984	7,492	1,465,409	795,820	669,589
通 計.....	1,710,796	5,842,533	6,303,349	460,766	1,784,986	13,453,072	7,917,838	5,535,234

外國輸出入貨幣及地金	七 月	一 月 以 降 累 計		
		四十三三年	四十二年	增減(°)
	輸 出			
金貨及金錠.....				
銀貨及銀錠.....	227	33,428	145,994	112,568
通 計.....	227	33,428	145,994	112,568
輸 入				
金貨及金錠.....		900		900
銀貨及銀錠.....		282	3,068	2,836
通 計.....		1,182	3,068	1,936
輸出超過.....	227	32,294	142,926	
輸入超過.....				

外國輸出入品	七 月		一 月 以 降 累 計					
	數 量	價 額	四 十 三 年		四 十 二 年		增 減 (°)	
			數 量	價 額	數 量	價 額		
輸 出								
1 米(穀共).....斤	776.739	26.375	3,209.304	102.770	3,764.008	113.707	• 554.702	10.987
2 胡椒子.....斤	39.015	2.080	370.219	19.387	258.445	14.156	• 111.774	5.231
3 烏龍茶.....斤	2,103.097	831.332	5,848.452	1,897.561	5,600.369	1,976.823	• 811.917	• 138.765
4 包種茶.....斤	627.555	289.244	2,423.925	968.090	2,095.161	714.655	• 828.774	263.535
5 食鹽.....斤	20,190.500	72.504	3,000.000	9.072	• 17,190.500	63.492
6 乾荷.....斤	9.342	1.320	107.016	16.812	54.243	6.742	• 52.733	10.070
7 龍眼(乾肉共).....斤	932	163	113.097	14.517	206.303	15.624	• 88.206	• 1.107
8 樟腦.....斤	530.150	429.463	2,462.520	2,004.630	3,162.700	2,805.020	• 700.150	• 800.330
9 咸黃.....斤	115.542	1.955	2,225.452	36.417	1,023.431	17.396	• 1,197.021	10.021
10 苧麻.....斤	238.850	45.987	1,032.987	200.787	1,407.033	215.551	• 374.066	• 14.764
11 石灰.....噸	1.310	4.792	10.985	42.780	15.221	63.708	• 4.236	• 20.928
12 油糖.....斤	24.000	425	1,370.910	23.312	2,324.908	42.427	• 953.998	• 10.115
13 マツチ.....番	8.847	2.867	79.356	25.995	114.100	42.113	• 34.744	• 13.118
14 其他特掲セサル諸品.....	94.785	474.021	266.952	207.069
通計.....	1,710.796	5,842.583	6,303.349	460.766
輸 入								
1 大豆.....斤	155.433	6.797	853.170	34.728	1,610.226	60.785	• 752.056	• 26.057
2 麥粉.....斤	425.354	26.633	2,293.504	146.203	1,362.720	84.957	• 930.784	58.246
3 麥麵.....斤	68.867	9.152	2,662.662	36.116	269.803	25.487	• 56.853	10.629
4 鹹魚.....斤	31	3	87.319	7.732	225.497	17.208	• 133.178	• 0.476
5 コンデンスミルク.....打	2.608	7.339	15.216	45.253	17.966	40.735	• 2.750	4.523
6 人參.....斤	794	6.037	7.373	79.389	6.160	66.357	• 1.213	14.032
7 阿片.....斤	10,594	191.834	143.695	2,179.261	163.083	1,434.434	• 19.438	744.777
8 石油.....瓦	64.728	25.519	1,625.337	378.060	2,487.270	563.878	• 961.433	• 180.818
9 蠟燭.....斤	1.165	334	89.076	0.252	41.031	9.725	• 2.005	• 473
10 生金巾及生シーチング.....方碼	196.466	20.493	1,112.555	112.103	1,364.732	118.787	• 252.177	• 6.684
11 鍍金巾及鍍金シーチング.....	223.190	32.042	1,090.190	278.488	2,335.660	289.117	• 345.460	• 10.629
12 色金巾及鍍金巾.....	5.171	934	294.037	52.772	412.418	65.887	• 117.481	• 13.115
13 綿襪子及綿イタリヤンス.....	45.295	13.627	649.681	190.809	747.069	212.161	• 97.383	• 21.352
14 更紗.....	7.975	1.279	133.363	19.584	237.433	41.919	• 154.120	• 22.355
15 支那綿布.....	7.436	1.178	76.340	11.904	155.588	24.102	• 79.193	• 12.193
16 苧麻布.....	53.541	6.633	615.733	99.452	930.557	134.073	• 314.774	• 34.621
17 羅紗及セルゲス.....	1.633	1.805	14.355	8.058	7.833	6.472	• 5.299	• 2.982
18 吳呂綉及吳呂綉品.....	15.237	6.159	119.168	49.055	129.634	46.073	• 10.463	• 2.982
19 苧麻綿布.....	32.578	5.270	823.575	125.275	964.866	143.120	• 136.291	• 17.845
20 ゴンニー(穀共).....箇	45.435	9.183	240.095	48.706	978.004	205.666	• 737.309	• 156.890
21 店紙.....斤	150.450	10.549	1,536.723	109.357	1,463.053	107.476	• 73.370	1.881
22 禮拜紙.....	97.232	16.157	1,297.070	204.042	1,168.105	193.517	• 118.965	10.625
23 紙及同附屬品.....	1,003.840	35.333	14,192.735	473.613	353.169	13.531	• 13,837.016	460.032
24 紙管及筒.....	275	47	1.894	239	5.478	761	• 3.594	• 522
25 鉛(塊及錠).....	12.728	931	313.990	27.364	278.478	25.134	• 35.512	2.230
26 茶箱.....	92.651	14.652	596.166	82.525	579.447	79.741	• 6.719	2.754
27 建築材 橋梁材 電線支柱 其他類似ノ材料.....	1,485.656	135.722	5,713.932	546.286	157.852	21.202	• 5,556.030	525.034
28 鐵鋼及管.....	86.031	6.309	310.307	58.604	773.323	53.873	• 46.484	4.731
29 陶器及磁器.....	14.323	112.875	101.948	10.927
30 鐵道客車貨車及同部分品.....	240.875	12.977	227.328
31 各種ノ機關及同部分品.....	12.218	103.849	101.490	2.359
32 製糖機械及同部分品.....	831.131	3,666.735	120.320	3,546.415
33 木材.....立方尺	111.423	33.555	851.963	233.323	539.788	218.883	• 312.180	64.440
34 板.....平方尺	31.810	1.564	302.092	15.905	414.740	20.032	• 112.648	• 4.127
35 茶箱用板.....組	72.846	10.209	510.923	72.984	448.765	77.437	• 62.153	• 4.503
36 包箱.....枚	214.044	12.332	6,240.603	373.465	3,563.932	213.560	• 2,676.576	159.905
37 葉煙草.....斤	17.642	4.201	1,539.447	316.927	2,655.320	479.400	• 1,065.373	• 162.473
38 油糖.....	201.552	3.269	20,200.740	475.405	14,937.542	413.326	• 5,283.198	62.079
39 其他特掲セサル諸品.....	279.214	2,378.024	2,072.910	293.114
通計.....	1,784.986	13,453.072	14,221.187	5,535.234
輸出入全計.....	3,495.782	19,295.655	14,221.187	5,074.468
輸出超過.....
輸入超過.....	74.190	7,610.439	1,614.439

收 入 額	七 月		一 月 以 降 累 計				
	數 量	價 額	四 十 三 年		四 十 二 年		增 減 (°)
			數 量	價 額	數 量	價 額	
輸 出 稅.....	47.121	139.589	139.292	297
輸 入 稅.....	270.488	1,764.837	1,082.018	672.819
出 港 稅.....	7.616	56.574	31.100	25.474
噸 稅.....	4.155	16.009	10.579	5.430
諸 稅 入.....	1.314	9.348	5.163	4.180
通 計.....	330.694	1,976.352	1,263.152	709.200

外國及内地間往來船舶	七 月		一 月 以 降 累 計													
	外 國	内 地	四 十 三 年		四 十 二 年		增 減 (°)									
			外 國	内 地	外 國	内 地										
汽 船 入 港																
内國船.....	20	32,149	73	131,047	120	176,484	534	957,605	109	156,325	481	793,158	11	22,159	53	164,447
外國船.....	14	50,729	45	169,717	23	79,891	17	79,826
計.....	34	82,878	73	131,047	165	338,201	534	957,605	132	236,216	481	793,158	28	101,985	53	164,447
帆 船																
内國船.....	30	808	208	6,475	1	101	162	4,941	46	1,532	1	101
外國船.....	97	2,660	496	16,123	431	18,416	15	2,293
計.....	127	3,468	704	22,598	1	101	643	23,357	61	3,825	1	101
通計.....	161	86,246	73	131,047	869	360,797	535	957,706	780	259,573	481	793,158	89	101,224	54	164,548
汽 船 出 港																
内國船.....	21	30,067	71	126,608	93	117,414	557	1,005,868	90	120,947	494	823,743	3	3,533	63	182,125
外國船.....	13	46,936	44	155,924	28	79,891	16	76,033
計.....	34	76,993	71	126,608	137	273,338	557	1,005,868	118	200,838	494	823,743	19	72,500	63	182,125
帆 船																
内國船.....	24	901	193	6,040	1	101	159	5,074	34	966	1	101
外國船.....	72	2,342	442	14,885	463	17,872	21	2,937
計.....	96	3,243	635	20,925	1	101	622	22,946	55	3,903	1	101
通計.....	130	86,236	71	126,608	772	294,263	558	1,005,969	740	223,784	494	823,743	32	70,479	64	182,226

内地移出入品價額港別	七 月		一 月 以 降 累 計				
	數 量	價 額	四 十 三 年		四 十 二 年		增 減 (°)
			數 量	價 額	數 量	價 額	
基 隆.....	293.753	4,921.716	6,005.046	1,083.330
淡 水.....	2.200	7.200
安 平.....	100.667	3,055.509	2,996.599	658.910
打 狗.....	1,034.235	30,365.892	20,121.628	10,244.264
媽 宮.....	4.357	16.338	3.124	13.214
東 港.....	1.435	1.435
市 袋 嘴.....	20.914	17.176	3.738
北 門 嶼.....	5.947	9.266	30.823	21.562
通 計.....	2,038.959	38,998.270	29,174.401	9,823.869
移 入.....	1,970.710	16,105.130	13,733.348	2,371.782

内地移出貨幣及地金	七 月		一 月 以 降 累 計				
	數 量	價 額	四 十 三 年		四 十 二 年		增 減 (°)
			數 量	價 額	數 量	價 額	
移 出							
金貨及金錠.....	90.892	606.372	680.988	74.616
銀貨及銀錠.....	14.000	100.000	375.182	275.182
金銀地金.....
通 計.....	104.892	706.372	1,056.170	349.798
移 入							
金貨及金錠.....</						

外國輸出入品	八 月		一 月 以 降 累 計					
	數量	價 額	四 十 三 年		四 十 二 年		增 減 (・)	
			數量	價 額	數量	價 額	數量	價 額
輸 出								
1 米(概共).....斤	284,955	9,251	3,494,259	112,021	3,774,973	114,032	280,714	2,011
2 胡椒子.....斤	267,463	14,263	637,632	33,650	549,295	27,159	88,387	6,491
3 烏龍茶.....斤	2,767,500	910,519	8,115,952	2,748,080	7,812,745	2,719,984	303,207	28,096
4 包種茶.....斤	454,414	187,455	2,858,339	1,155,545	2,534,731	881,036	273,608	274,459
5 食鹽.....斤	2,600,000	7,680	22,190,500	80,184	5,500,000	18,672	16,690,500	61,512
6 乾荷.....斤	54,900	7,704	161,925	24,516	109,443	14,925	52,482	10,191
7 鹿膠(乾肉共).....斤	747,421	52,225	865,518	66,742	311,318	21,887	554,200	44,855
8 樟腦.....斤	526,100	428,078	2,988,650	2,432,708	3,504,650	3,110,387	516,000	677,679
9 硫黃.....斤	174,769	2,783	2,400,221	39,200	1,225,431	20,937	1,174,700	18,263
10 苧麻.....斤	189,733	36,474	1,222,720	237,261	1,673,518	259,681	450,798	22,420
11 石灰.....噸	1,886	6,958	12,871	49,738	18,807	77,064	5,936	27,325
12 油桐.....斤	5,772	67	1,376,682	23,379	2,416,806	44,225	1,040,124	20,846
13 マツチ.....斤	21,334	7,643	100,600	36,638	120,432	44,241	19,742	7,603
14 其他特種モサル諸品.....	50,787	524,893	293,181	231,627
通計.....	1,721,887	7,564,470	7,646,861	82,391
輸 入								
1 大豆.....斤	94,580	4,192	952,750	38,920	2,302,967	86,568	1,350,217	47,648
2 麥粉.....斤	283,422	17,421	2,576,926	162,624	1,580,907	101,820	936,019	60,804
3 麥麵.....斤	69,830	8,680	335,902	44,706	276,185	32,873	59,807	11,923
4 鹹魚.....斤	11,759	575	99,078	8,707	230,079	17,610	131,001	8,903
5 コンテンスミルク.....打	5,408	16,349	20,624	61,607	18,879	43,443	1,745	18,164
6 人参.....斤	915	13,459	8,288	92,848	7,445	75,622	843	17,226
7 厚片.....斤	26,511	389,765	170,106	2,569,026	184,383	1,633,704	14,277	930,322
8 石油.....瓦	409,606	91,263	1,935,755	469,323	2,706,210	613,764	770,455	144,441
9 棉絲.....斤	8,534	2,341	47,660	11,532	44,681	10,534	2,970	1,059
10 生金巾及生ソーチング.....方碼	237,465	26,031	1,370,020	138,184	1,580,755	133,096	160,735	5,083
11 晒金巾及晒ソーチング.....	216,963	23,736	2,207,153	307,224	2,611,203	324,673	404,050	17,449
12 色金巾及鍍金巾.....	24,053	4,437	319,000	57,209	428,154	63,590	109,154	11,334
13 綿織子及織イクリアンス.....	66,560	20,173	716,241	210,382	853,013	242,155	136,772	31,177
14 更紗.....	6,770	998	140,133	20,562	303,021	44,449	162,888	23,887
15 支那綿布.....	852	121	77,192	12,025	188,817	29,441	111,625	17,416
16 苧麻布.....	55,831	6,746	671,614	106,198	1,008,000	142,387	336,986	36,189
17 羅紗及セルゲス.....	893	939	15,253	8,997	8,063	2,927	7,190	6,070
18 吳呂綢及吳呂時吳呂.....	8,065	3,432	127,331	52,487	138,275	40,578	10,444	2,909
19 苧麻綿布.....	779	115	829,354	125,390	966,105	143,320	136,751	17,930
20 ボンニー(概共).....箇	53,768	11,147	293,863	59,913	1,169,282	241,042	865,419	181,129
21 唐紙.....斤	323,437	20,432	1,865,160	129,789	1,821,066	181,414	44,094	1,625
22 禮拜紙.....	106,977	16,255	1,394,047	220,567	1,367,910	225,165	26,128	4,598
23 紙條及同附屬品.....	665,036	23,275	14,857,821	496,888	357,329	13,701	14,500,492	483,187
24 膠管及筒.....	17,375	3,626	19,269	3,865	5,478	761	13,791	3,104
25 鉛(塊及錠).....	7,410	690	321,400	23,054	319,334	23,910	1,516	865
26 茶箱.....	75,612	10,371	661,778	92,396	662,262	90,904	484	1,992
27 建築材、採集材、電線支柱、其他類似ノ材料.....	326,262	40,045	6,040,194	586,331	21,403	5,880,937	564,922	5,626
28 鐵網及釜.....	90,714	6,640	910,521	65,245	934,033	64,938	23,562	307
29 陶器及磁器.....	26,038	138,903	123,413	15,490
30 鐵道客車貨車及同部分品.....	240,305	12,977	227,328
31 各種ノ機具及同部分品.....	6,034	106,883	101,650	8,233
32 製糖機械及同部分品.....	24,331	3,691,066	135,900	3,555,166
33 木材.....立方尺	103,249	39,465	955,217	322,738	634,644	259,032	320,573	63,706
34 板.....平方尺	35,710	1,354	337,302	17,259	488,195	24,569	150,393	7,310
35 茶箱用板.....組	74,041	10,501	584,964	83,485	528,359	90,838	56,605	7,353
36 包箱.....枚	127,100	7,388	6,367,608	330,853	3,701,312	225,470	2,606,296	155,383
37 葉煙草.....斤	152,097	32,800	1,741,544	349,727	2,655,320	479,400	913,776	129,673
38 油桐.....	284,136	3,669	20,484,876	479,074	15,145,161	415,741	5,339,715	63,333
39 其他特種モサル諸品.....	358,021	2,736,964	2,322,151	414,803
通計.....	1,279,475	14,732,547	8,810,992	5,921,555
輸出入全計.....	3,001,362	22,297,017	16,457,853	5,839,164
輸出超過.....	442,412
輸入超過.....	7,163,077	1,164,181

收 入 額	八 月		一 月 以 降 累 計				
	數量	價 額	四 十 三 年		四 十 二 年		增 減 (・)
			數量	價 額	數量	價 額	
輸 出 稅.....	56,074	195,663	183,531	12,132
輸 入 稅.....	175,483	1,930,319	1,215,933	714,386
出 港 稅.....	13,460	70,034	32,425	37,609
噸 稅.....	3,630	19,638	14,512	5,126
附 收 入.....	1,621	10,964	5,903	5,061
通 計.....	250,268	2,226,618	1,452,304	774,314

外國及内地間往來船舶	八 月		一 月 以 降 累 計													
	外 國	内 地	四 十 三 年		四 十 二 年		增 減 (・)									
			外 國	内 地	外 國	内 地	外 國	内 地								
汽 船																
内國船.....	16	25,778	64	118,650	136	204,262	598	1,076,255	124	180,700	532	833,065	12	23,562	66	193,190
外國船.....	8	42,059	53	201,776	40	131,683	13	70,093
計.....	24	67,837	64	118,650	189	406,038	598	1,076,255	164	312,383	532	833,065	25	93,655	66	193,190
帆 船																
内國船.....	24	860	232	7,533	1	101	182	5,775	50	1,558	1	101
外國船.....	85	2,257	581	18,389	631	23,460	50	5,080
計.....	109	3,117	813	25,713	1	101	813	29,235	100	6,638	1	101
通 計.....	133	70,954	64	118,650	1,002	431,751	599	1,076,356	977	341,618	532	833,065	25	99,133	67	193,291
出 港																
内國船.....	16	28,404	67	122,403	109	145,818	624	1,128,271	106	147,221	547	915,108	3	1,403	77	213,163
外國船.....	9	45,552	53	201,776	40	131,683	13	70,093
計.....	25	74,256	67	122,403	162	347,594	624	1,128,271	146	278,904	547	915,108	16	68,690	77	213,163
帆 船																
内國船.....	30	950	223	6,990	1	101	189	5,891	34	1,099	1	101
外國船.....	116	3,024	558	17,909	635	22,327	37	4,418
計.....	146	3,974	781	24,899	1	101	784	28,218	71	5,517	1	101
通 計.....	171	78,230	67	122,403	943	372,493	625	1,128,372	950	307,122	547	915,108	13	65,371	78	213,264

内地移出入品價額港別	移 出		移 入					
	八 月	一 月 以 降 累 計	八 月	一 月 以 降 累 計				
				四 十 三 年	四 十 二 年	增 減 (・)		
基 隆.....	1,198,031	6,119,747	7,171,034	1,051,237	1,208,776	10,484,926	9,342,789	1,142,137
淡 水.....	7,200	7,200	21,500	21,500
安 平.....	46,524	3,702,033	3,021,461	630,572	454,288	4,411,902	3,800,491	611,411
打 狗.....	300,487	30,666,379	20,450,414	10,215,965	280,320	3,030,429	2,241,453	788,976
媽 宮.....	2,652	18,990	4,658	14,332	20,523	141,785	139,833	1,952
東 港.....	1,435	1,435
布 袋 嘴.....	11,932	32,846	19,882	12,964
北 門 嘴.....	5,032	14,348	39,477	25,129
通 計.....	1,564,708	40,562,978	30,706,926	9,856,052	1,963,912	18,069,042	15,546,071	2,522,971

内地移出貨幣及地金	八 月		一 月 以 降 累 計			
	移 出	移 入	四 十 三 年	四 十 二 年	增 減 (・)	
					移 出	移 入
金貨及金鑄.....	106,949	713,321	749,848		

明治四十三年九月分及累計額
臺灣外國間及內地間貿易前年對照概表

內地移出入品	八月		一月以降累計				增減(°)	
	數量	價額	四十三年		四十二年		數量	價額
			數量	價額	數量	價額		
移出								
1 米(粗共).....斤	22,351,624	917,754	94,254,135	3,626,840	195,044,960	6,267,000	100,790,825	3,240,180
2 烏龍茶.....斤	142,510	57,750	580,514	210,442	186,759	69,858	993,755	140,534
3 食鹽.....斤	4,909,700	17,014	41,619,550	136,921	20,107,100	84,519	21,512,450	52,102
4 鹽筴.....斤	45,180	14,835	122,993	38,476	59,717	19,749	83,276	18,727
5 石花菜.....斤	36,760	3,957	222,560	25,951	274,650	25,152	52,090	843
6 鳳梨糖餅.....打	5,455	15,554	8,809	23,945	12,978	40,387	4,169	16,442
7 芭蕉實.....斤	595,190	41,733	4,543,700	183,694	2,989,200	105,992	1,559,500	77,702
8 砂糖.....斤	874,400	40,296	291,555,102	32,824,357	190,677,016	20,695,645	100,878,066	12,123,712
9 糖蜜.....斤	235,770	6,139	2,612,407	63,786	1,765,569	48,141	847,033	15,645
10 酒精.....升	32,469	25,200	171,528	141,273	80,691	65,637	90,837	75,636
11 生皮.....斤	13,033	2,032	169,793	23,039	127,205	17,703	42,533	5,331
12 榨蔗.....斤	652	720	25,350	24,972	25,350	24,972
13 榨糖油.....斤	449,790	201,630	3,784,502	1,685,749	2,803,940	1,237,055	980,562	443,694
14 桐子(大甲林投桐子).....箇	368	160	35,839	16,573	50,078	16,772	14,239	801
15 銅(金銀合金).....斤	50,032	65,154	546,000	629,000	435,840	603,695	110,159	25,305
16 礦石.....斤	64,301	409,774	399,585	100,186
17 其他特種モサル諸品.....	50,274	403,180	410,778	2,592
通計.....	1,564,703	40,562,978	30,706,926	9,856,052
移入								
1 米.....石	3,703	59,526	24,068	334,472	18,720	308,327	5,348	76,145
2 豆類.....斤	3,402	42,005	17,526	202,490	14,014	152,076	3,512	50,494
3 水工、糖葉及其他ノ蔬菜.....	23,033	126,844	112,435	14,403
4 麥粉.....斤	847,203	53,606	5,250,117	366,060	5,639,231	367,435	389,114	1,405
5 醬油.....石	760	23,592	6,253	186,783	5,610	165,517	643	21,271
6 乾魚及鹹魚.....斤	561,099	54,016	11,397,016	1,039,480	11,462,180	1,027,851	65,164	71,629
7 鹽.....斤	140,776	53,504	658,145	222,400	533,466	176,721	124,679	45,679
8 其他ノ海産物.....	69,403	449,265	370,029	70,233
9 コンアンスド、ミルク.....打	3,826	10,455	29,040	83,214	22,574	69,504	4,666	18,710
10 漬物類.....	11,019	61,087	61,517	9,539
11 罐詰食物.....	28,000	197,701	116,934	80,717
12 礦水其他飲料.....	8,928	94,554	54,768	39,786
13 砂糖.....斤	228,572	50,196	1,639,303	276,533	1,595,339	273,543	55,586	3,035
14 冰砂糖.....斤	17,280	4,320	235,012	67,966	223,796	58,060	61,216	11,905
15 酒精(輸入).....打	5,351	18,170	46,013	153,439	735	6,001	735	5,001
16 同(輸入).....石	45	26,187	4,502	271,732	4,504	250,457	238	21,275
17 麥酒.....打	10,055	20,419	89,553	235,154	74,094	203,871	15,459	31,233
18 藥品類.....	53,579	346,954	249,518	97,436
19 染料類.....	13,989	103,790	63,533	39,957
20 石油.....石	41,225	18,665	329,125	107,219	260,904	78,817	68,221	28,402
21 煤油.....斤	28,978	7,668	184,901	64,936	97,138	30,502	87,763	23,534
22 煤油.....	38,263	16,174	101,699	75,563	134,154	56,133	57,415	10,815
23 織物(各種).....	191,204	1,839,337	1,446,474	442,913
24 毛織物.....	5,784	60,076	61,413	737
25 絹織物及絹織布.....	27,540	153,177	87,506	65,671
26 ガンジー袋及黃麻袋.....箇	57,760	10,965	362,363	44,846	151,920	19,147	210,443	25,699
27 鞋及其他ノ履物.....	12,370	12,137	94,033	20,033
28 紙(各種).....	43,980	386,987	351,973	32,014
29 粘膠及同附屬品.....斤	186,135	12,123	814,285	60,570	1,395,018	60,750	531,633	14,189
30 鐵材及鋼材.....	886,323	52,705	5,918,399	340,146	4,790,402	237,856	1,127,997	52,200
31 鐵製品及鋼製品.....	49,966	453,420	293,575	164,851
32 陶器及磁器.....	12,272	109,730	80,267	29,463
33 鐵道客車貨車及同部分品.....	35,620	35,620
34 荷車.....輛	23	700	5,850	292,407	1,234	47,225	155,272	4,566
35 電信機、電話機及同部分品.....	8,134	63,105	53,296	9,803
36 紙捲煙草.....千箇	41,400	51,024	246,790	306,026	195,696	243,143	51,094	62,883
37 煙草.....斤	6,957	4,181	60,993	37,446	68,155	41,821	7,142	4,375
38 木材.....立方尺	263,693	145,601	1,874,636	1,164,747	1,024,444	753,990	850,191	410,757
39 板.....平方尺	230,600	16,780	3,821,942	312,234	4,199,554	344,819	377,612	32,595
40 電柱.....箇	1,442	13,330	24,810	6,579	60,206	2,550	41,396	4,996
41 枕木.....	28,681	23,749	433,439	444,149	223,183	215,951	205,306	22,198
42 セメント.....斤	2,703,900	49,047	27,409,390	516,340	31,245,790	593,736	3,836,400	77,396
43 石灰.....噸	1,461	14,640	28,013	279,883	21,902	211,466	6,111	69,417
44 各種ノ原料.....	3,780	831,516	817,150	14,366
45 マツチ.....石	64,710	23,870	548,262	205,635	653,974	250,505	110,712	44,820
46 洋傘.....打	164	2,482	4,561	68,232	3,513	67,773	1,043	450
47 其他特種モサル諸品.....	497,369	4,839,543	4,617,970	221,573
通計.....	1,963,912	18,069,042	15,546,071	2,522,971
移出全計.....	3,528,620	58,632,020	46,252,907	12,379,023
移入超過.....	22,493,936	15,160,855
移入超過.....	399,204

外國輸出入品價額港別	輸出				輸入			
	九月	一月以降累計			九月	一月以降累計		
		四十二年	四十二年	增減(°)		四十二年	四十二年	增減(°)
淡水.....	432,000	2,759,618	3,087,797	328,179	401,503	6,215,860	6,664,826	551,934
安平.....	68,830	390,641	267,091	123,550	121,196	1,619,035	1,607,360	111,675
基隆.....	842,047	5,185,274	5,130,257	65,017	226,964	736,413	550,664	185,749
打狗.....	7,294	183,380	29,923	163,452	31,686	6,220,502	878,175	5,342,327
臺南.....	4,601	21,551	53,708	32,157	11,934	52,640	52,871	331
後壠.....	11,166	121,933	97,915	24,023	11,415	156,252	175,631	19,370
梧棲(後壠).....	270	33,623	54,025	20,397	1,718	125,220	119,157	6,063
鹿港.....	9,720	97,350	110,835	12,976	7,328	189,515	230,353	40,838
東石港.....	9,431	98,003	58,780	39,228	12,392	153,335	105,524	47,811
媽宮.....	2,446	24,794	50,827	26,033	2,911	29,739	32,243	2,504
東港.....	3,812	39,405	14,096	21,300	7,964	71,647	42,973	28,674
通計.....	1,391,626	8,956,096	8,959,259	3,163	837,511	15,570,058	9,359,777	6,210,281

外國輸出入品價額國別	輸出				輸入			
	九月	一月以降累計			九月	一月以降累計		
		四十二年	四十二年	增減(°)		四十二年	四十二年	增減(°)
廣東.....	7,200	7,200	151,776	247,000	23,274
香港.....	52,875	228,026	158,746	66,276	12,524	220,740	98,984	120,756
韓國.....	25,520	18,672	46,348	18,566	24,803	6,237
英領印度及海峽殖民地.....	34,250	140,440	84,616	63,824	11,793	1,477,195	1,056,508	420,687
佛領印度.....	2,892	49,618	50,885	1,267
蘭領印度.....	11	11	298	108,725	210,823	113,098
暹羅.....	2,275	67,245	48,173	19,072
英吉利.....	59,255	434,610	549,878	116,259	177,091	5,202,008	1,707,581	1,494,777
佛蘭西.....	57,800	495,325	890,140	334,824	877	2,174,058	23,268	20,085
獨逸.....	212,750	950,530	1,486,614	529,928	33,161	2,774,058	279,440	1,895,618
白耳義.....	600	25,174	90,974	75,300
北美合衆國.....	695,732	4,182,186	3,910,384	271,302	69,048	2,307,072	1,072,835	1,534,167
澳大利亞.....	935	3,121	15,824	7,703	2,224	17,501	10,991	7,210
其他諸國.....	18,141	86,811	16,684	71,127	197,915	1,900,027	1,017,217	882,810
通計.....	1,391,626	8,956,096	8,959,259	3,163	837,511	15,570,058	9,359,777	6,210,281

外國輸出入貨幣及地金	一月以降累計			
	九月	一月以降累計		
		四十二年	四十二年	增減(°)
輸出				
金貨及金銀.....
銀貨及銀銀.....	261	34,260	147,620	113,351
通計.....	261	34,260	147,620	113,351
輸入				
金貨及金銀.....	900	900
銀貨及銀銀.....	292	4,316	5,008
通計.....	1,192	4,316	5,908
輸出超過.....	261	33,360	142,304	107,443
輸入超過.....

外國輸出入品		九 月		一 月 以 降 累 計					
		數 量	價 額	四 十 三 年		四 十 二 年		增 減 (°)	
輸 出		噸	円	噸	円	噸	円	噸	円
1	米(類共)	26.616	1,007	3,520,875	113,028	3,797,572	114,696	276,697	1,668
2	胡麻子	187,531	10,339	825,213	43,389	738,903	35,353	86,310	8,136
3	烏龍茶	1,941,730	580,783	10,057,632	3,328,863	9,703,154	3,340,363	352,628	11,500
4	包種茶	359,212	151,696	3,217,541	1,307,241	2,812,477	959,186	405,064	348,055
5	食鹽	4,724,300	18,141	28,914,800	98,325	5,500,000	18,672	21,414,800	70,653
6	乾豆	62,108	8,566	224,033	33,032	170,933	23,571	53,095	9,401
7	龍眼(乾肉共)	1,060,261	70,720	1,925,779	137,462	1,327,974	90,300	597,805	46,553
8	檸檬	576,250	475,817	3,564,900	2,508,525	4,034,600	3,567,414	469,700	658,889
9	麻豆	121,000	1,925	2,521,221	41,125	1,456,791	24,332	1,064,430	16,793
10	苧麻	136,198	28,054	1,358,918	265,315	1,783,330	277,612	424,462	12,297
11	石灰	668	2,597	13,539	52,333	19,972	81,047	6,433	28,712
12	油糧	47,530	571	1,424,212	23,950	2,443,775	44,616	1,024,563	20,666
13	マツチ	11,018	3,809	111,703	40,447	125,825	45,879	14,117	5,492
14	其他特掲セサル諸品	37,401	562,400	335,189	23,220
通計		1,391,626	8,956,018	8,959,259	3,163
輸 入		噸	円	噸	円	噸	円	噸	円
1	大豆	115,539	4,713	1,068,289	43,633	2,350,907	88,420	1,232,678	44,787
2	赤豆	263,011	16,143	2,839,937	178,767	1,838,730	119,796	1,001,207	60,061
3	粟	16,915	1,975	351,907	46,771	314,013	36,833	37,594	9,933
4	鹹魚	6,853	643	105,931	9,350	239,467	13,430	133,536	9,130
5	コンテンスミルク	4,636	13,883	25,260	75,400	19,478	45,232	5,792	30,253
6	人参	658	7,892	8,946	100,740	8,311	34,046	635	10,694
7	阿片	19,185	186,725	189,291	2,755,751	184,333	1,633,704	4,903	1,117,047
8	石油	121,645	41,670	2,057,400	510,902	2,908,014	645,175	843,614	1,324,733
9	綿織	21,089	4,989	68,749	16,532	46,241	10,334	22,593	5,693
10	生金巾及生ソーニング	99,584	10,056	1,469,604	148,240	1,676,507	145,653	203,903	2,652
11	色金巾及晒ソーニング	194,379	25,803	2,401,532	333,027	2,869,565	353,512	463,033	25,515
12	色金巾及晒金巾	33,427	6,395	357,427	64,104	444,871	71,379	87,444	7,275
13	綿織子及綿イタリヤンス	132,052	40,029	843,293	251,011	920,431	282,301	72,183	11,850
14	夏紗	12,997	2,014	153,130	22,576	315,167	46,276	162,037	23,700
15	支那棉布	29,957	4,820	107,149	16,345	223,676	35,377	121,527	18,532
16	苧麻布	51,799	5,535	723,413	111,733	1,012,536	142,731	239,123	30,948
17	羅紗及セルゲス	31,594	22,950	46,847	31,947	109,120	10,019	27,727	21,928
18	呉品、綾呉品及碎呉品	19,118	8,196	146,949	60,633	144,507	52,053	2,442	8,630
19	苧麻織布	829,354	125,300	966,664	143,403	137,310	19,013
20	ヨニー(共)	50,260	9,321	344,063	69,734	1,264,632	262,951	920,619	193,217
21	唐紙	233,665	15,721	2,093,825	145,510	2,014,593	144,920	84,322	500
22	硝子紙	95,399	15,154	1,439,446	235,721	1,460,735	241,272	23,661	5,551
23	紙及同附用品	492,431	17,002	15,350,252	513,890	357,329	13,701	14,992,923	500,189
24	紙管及筒	19,269	3,965	9,474	1,110	9,795	2,755
25	紙(塊及錠)	42,072	3,585	363,472	31,639	334,209	30,039	23,263	1,550
26	茶袋	3,980	694	665,733	93,500	681,918	93,721	16,160	131
27	建築材、機械材、電線支柱、其他類似ノ材料	5,987	757	6,046,131	537,038	159,257	21,403	5,886,974	565,658
28	鐵網及釜	42,476	2,793	952,997	63,043	971,234	67,816	18,237	227
29	陶器及磁器	11,232	150,185	129,023	21,162
30	鐵道客車貨車及同部分品	240,305	12,977	227,328
31	各種ノ機關及同部分品	5,053	114,941	101,650	13,291
32	製糖機械及同部分品	10,325	3,701,391	218,437	3,482,954
33	木材	69,664	26,072	1,024,831	343,860	700,867	288,991	324,014	59,809
34	板	24,330	1,166	362,132	18,425	523,179	26,467	166,047	8,042
35	茶箱川板	59,650	11,781	644,614	95,266	536,109	91,922	103,505	3,344
36	包箱	105,272	5,945	6,472,830	336,798	3,866,152	231,460	2,606,728	155,335
37	葉煙草	344,291	68,079	2,035,835	417,806	2,736,075	503,873	700,240	86,067
38	油糧	106,431	1,401	20,591,307	430,475	16,319,280	417,731	5,272,027	62,744
39	其他特掲セサル諸品	225,980	2,962,934	2,505,449	457,485
通計		837,511	15,570,053	9,359,777	6,210,281
輸出入全計		2,229,137	24,526,164	18,319,036	6,207,118
輸出超過		554,115
輸入超過		6,613,962	400,518

收 入 額	九 月		一 月 以 降 累 計			
	円	円	四 十 三 年		四 十 二 年	
輸出税	42,532	238,196	222,831	15,365
輸入税	97,214	2,027,633	1,319,869	707,674
出港税	9,904	79,989	41,241	38,698
雜收入	1,791	21,430	16,647	4,783
通計	647	11,610	6,461	5,149
通計	152,088	2,378,708	1,607,039	771,669

外國及内地間往來船結	九 月		一 月 以 降 累 計													
	外 國	内 地	四 十 三 年		四 十 二 年		增 減 (°)									
汽 船								
内國船	16	22,505	71	119,606	151	226,767	609	1,195,861	136	201,359	585	970,168	15	25,408	84	225,693
外國船	5	18,773	58	220,549	48	157,953	10	62,591
計	20	41,278	71	119,606	209	447,316	609	1,195,861	184	359,317	585	970,168	25	87,999	84	225,693
帆 船
内國船	19	542	251	7,875	?	101	209	6,616	42	1,259	1	101
外國船	65	2,001	646	20,381	681	25,020	35	4,639
計	84	2,543	897	28,256	1	101	890	31,636	7	3,380	1	101
通計	104	43,821	71	119,606	1,106	475,572	670	1,195,962	1,074	390,953	585	970,168	32	84,619	85	225,794
汽 船
内國船	13	18,033	71	122,046	122	163,851	695	1,250,317	116	166,573	600	1,000,740	6	2,722	95	249,577
外國船	4	15,724	57	217,500	48	167,953	9	59,542
計	17	33,757	71	122,046	179	381,351	695	1,250,317	164	324,526	600	1,000,740	15	56,820	85	249,577
帆 船
内國船	37	1,119	260	8,109	1	101	210	6,441	50	1,668	1	101
外國船	66	1,793	624	19,702	653	24,143	29	4,441
計	103	2,912	884	27,811	1	101	863	30,584	21	2,773	1	101
通計	120	36,669	71	122,046	1,063	409,162	696	1,250,418	1,027	355,115	600	1,000,740	36	54,047	96	249,678

内地移出入品價額港別	移 出				移 入			
	九 月	一 月 以 降 累 計			九 月	一 月 以 降 累 計		
基隆	1,436,869	7,556,616	7,971,046	414,430	1,350,750	11,835,676	10,606,378	1,229,298
淡水	7,200	7,200	21,500	21,500
安平	87,486	3,789,519	3,031,666	757,853	361,616	4,773,517	4,211,373	562,144
打 狗	425,467	31,091,846	20,679,627	10,412,219	297,799	3,328,228	2,409,558	918,670
媽 寮	715	19,705	8,934	10,771	18,174	159,959	143,363	11,606
東 港	1,435	1,435
布袋嘴	32,846	21,651	11,195
北 門 嘴	14,348	47,468	33,120
通 計	1,950,537	42,513,515	31,760,392	10,753,123	2,023,338	20,097,389	17,397,662	2,699,718

内地移出入貨幣及地金	九 月		一 月 以 降 累 計			
	円	円	四 十 三 年		四 十 二 年	
移 出
金貨及金錠	104,585	817,906	811,837	

明治四十三年十月分及累計額
臺灣外國間及內地間貿易前年對照概表

内地移出物品	一月以降累計							
	九月		四十三年		四十二年		增減(°)	
	數量	價額	數量	價額	數量	價額	數量	價額
移出								
米(穀類).....斤	31,319,021	1,278,353	125,573,826	4,905,199	215,558,616	7,574,901	89,984,790	2,609,102
烏龍茶.....斤	383,247	117,943	943,761	328,390	199,069	74,906	744,692	253,484
食鹽.....斤	500,000	1,920	42,119,550	138,341	22,604,000	98,091	19,515,550	40,750
糖.....斤	16,300	7,975	139,293	46,451	63,948	22,069	75,345	24,332
棉花.....斤	222,560	25,951	285,050	25,622	62,490	839
鳳梨糖.....打	4,420	12,722	13,229	36,687	19,744	59,886	6,515	23,219
蔗糖.....斤	1,307,800	53,374	5,856,500	237,068	3,331,700	118,748	2,524,800	129,320
糖蜜.....斤	1,588,000	183,912	203,091,102	82,959,269	100,798,916	29,709,054	102,292,186	12,249,216
酒精.....斤	113,130	3,168	2,725,537	66,952	1,874,373	50,867	851,164	16,035
酒精.....利	16,330	13,776	187,858	165,040	104,258	84,807	83,600	70,242
生皮.....斤	23,799	3,263	193,592	26,302	133,956	19,146	54,636	7,156
樟腦.....斤	454	435	25,804	25,407	25,804	25,407
樟腦油.....斤	601,700	224,400	4,286,202	1,910,649	3,093,128	1,306,685	1,192,074	54,964
桐子(大甲林投桐子).....斤	35,839	16,673	60,078	15,772	14,239	801
銅(金銀ナ含ム).....斤	32,238	42,037	578,246	671,037	470,150	653,922	108,990	17,095
鑽石.....斤	499,774	446,533	52,936
其他特種モサル諸品	56,730	464,936	441,658	23,278
通計	1,950,537	42,513,515	31,760,392	10,753,123
移入								
米.....石	3,045	47,267	27,113	431,739	21,720	356,743	5,393	74,906
豆類.....石	1,138	14,830	18,064	217,360	15,403	166,623	3,261	50,737
水工、棉耳及其他ノ蔬菜	15,969	142,833	118,477	24,356
麥粉.....斤	1,050,053	73,747	6,300,170	439,827	6,253,530	411,395	46,640	28,432
麵粉.....石	634	20,124	8,937	296,912	6,188	183,392	749	23,520
麵油.....斤	389,190	33,405	11,786,206	1,132,885	11,791,841	1,052,970	5,635	79,915
鮫魚及鹹魚.....斤	88,742	22,935	245,385	571,235	175,652	51,054
鮫.....斤	27,320	8,220	31,808	96,444	25,955	80,107	5,953	16,337
其他ノ海產物	10,831	62,819	68,805	5,987
コンテナスド、ミルク	23,591	221,292	130,282	91,010
漬物類	5,334	99,888	58,287	41,601
罐頭食物	303,590	1,843,303	337,233	1,794,399	303,183	48,904	29,045
罐頭其他諸飲料	22,000	307,012	73,216	246,468	61,742	60,544	11,474
砂糖.....斤	8,397	20,125	55,145	50,492	168,513	4,653	18,652	19,652
酒精(罐入).....打	903	52,237	6,765	324,019	5,328	277,364	377	46,155
同(樽入).....石	7,532	19,280	97,085	254,434	78,954	217,035	18,131	37,399
麥酒.....打	37,040	7,520	111,310	69,976	41,343
藥品類	10,553	361,511	117,772	269,098	81,409	92,418	86,363
染料類	43,801	13,010	223,702	67,046	115,103	35,835	113,590
石油.....斤	35,253	14,410	226,857	90,363	151,636	62,680	75,221	27,674
煤油.....斤	213,516	2,102,903	1,707,041	396,862	396,862
絲布(各種).....打	13,894	74,570	80,124	5,554	5,554
毛織物	71,021	224,198	127,040	97,153
絹布及絹織物	6,803	417,987	51,654	151,920	19,147	206,067	32,507
ヤンニ一袋及黃麻袋	18,004	141,141	109,905	31,233
鞋及其他ノ履物	45,503	432,490	385,591	46,899
紙(各種).....斤	49,896	3,663	864,181	60,233	4,371,204	217,344	3,507,023	167,711
紙及同附屬品	694,737	37,002	6,618,136	377,143	5,218,361	912,117	1,394,775
鐵材及鋼材	96,686	565,112	321,296	233,816
鐵製品及鋼製品	10,791	120,621	87,914	32,607
陶器及磁器	37,325	37,325
鐵道客車貨車及同部分	42,701	245,108	52,725	192,473
荷車.....輛	3,966	67,071	55,362	11,719
電信機、電話機及同部分	25,500	338,603	238,642	296,902	33,648	41,641	41,641
紙巻煙草.....千箇	7,637	4,610	42,065	79,410	48,606	10,730	6,541	6,541
煙草.....斤	163,262	94,693	2,037,897	1,259,440	1,101,774	812,771	936,123	446,609
木材.....立方尺	464,190	32,322	4,286,132	344,559	4,392,117	360,014	105,985	15,458
板.....平方尺	1,937	17,115	41,925	6,811	78,526	1,854	36,601	36,601
電柱.....箇	31,660	21,950	466,099	296,245	247,525	168,904	218,574	74,426
枕木.....箇	3,165,820	60,420	30,575,210	576,760	34,220,390	651,186	3,645,180	74,791
セメント.....斤	1,653	16,523	29,666	206,411	22,884	221,620	6,782	74,791
石灰.....噸	2,705	834,221	818,530	15,691
各種ノ肥料	57,594	20,352	226,037	724,340	275,263	118,434	49,226
マツタ.....打	136	2,048	4,607	70,230	3,673	69,902	1,024	378
其他特種モサル諸品	606,722	5,446,265	5,224,355	221,910
通計	2,028,333	20,097,380	17,397,692	2,699,713
移出全計	3,978,875	62,610,805	49,155,054	13,452,841
移出超過	22,416,135	14,362,730
移入超過	77,801

備考 本表ノ外朝鮮ヨリ移入セシ物品ノ價額十九圓移入税一圓十二錢四厘アリ

外國輸出入品價額港別	輸出				輸入			
	十月	一月以降累計			十月	一月以降累計		
		四十三年	四十二年	增減(°)		四十三年	四十二年	增減(°)
淡水	343,333	3,102,951	3,310,612	207,661	655,236	6,871,095	6,148,721	722,374
安平	79,159	469,799	314,775	155,024	181,232	1,800,267	1,632,847	167,420
基隆	503,114	5,088,388	5,698,894	10,506	247,654	984,067	565,081	418,986
打狗	5,847	189,227	31,116	153,111	263,546	6,484,048	1,024,496	6,459,552
基隆	21,967	43,518	54,276	10,755	5,436	57,976	53,052	4,924
後壠	2,322	124,260	109,932	14,323	6,572	162,624	180,038	18,014
梧棲(檢毒窟)	227	33,855	56,437	22,532	3,759	133,979	122,227	11,752
鹿港	5,051	102,910	127,859	24,949	16,820	206,335	254,642	48,307
東石港	6,030	104,098	71,358	32,740	13,039	166,374	118,532	47,842
媽宮	218	25,007	50,827	25,820	605	30,434	33,896	3,462
東港	2,450	41,864	22,013	18,951	6,525	78,173	46,068	31,205
通計	969,782	9,925,877	9,848,999	76,878	1,405,314	16,975,372	10,181,100	6,794,272

外國輸出入品價額國別	輸出				輸入			
	十月	一月以降累計			十月	一月以降累計		
		四十三年	四十二年	增減(°)		四十三年	四十二年	增減(°)
支那	270,368	2,620,634	2,139,445	487,189	409,779	4,234,415	4,040,279	194,136
關東州	7,200	7,200	21	181,755	207,011	25,256
香港	31,601	254,623	195,274	69,349	9,724	235,873	103,733	132,140
韓國	65,520	18,672	46,848	18,862	26,542	7,690
英領印度及英領地	12,350	162,790	106,516	46,274	17,003	1,494,204	1,078,936	415,268
佛領印度	6,499	56,117	54,825	1,292
荷領印度	11	11	106,725	219,939	113,214
暹羅	3,760	71,005	51,427	19,578
英吉利	36,783	471,402	591,690	120,288	261,555	3,403,694	1,809,169	1,594,525
佛蘭西	23,800	524,125	873,349	349,224	3,063	11,246	28,575	17,329
獨逸	123,500	1,080,086	1,497,258	417,172	125,034	2,290,112	327,043	1,972,069
白耳國	1,783	16,962	91,521	74,559
北米合衆國	434,635	4,616,821	4,338,037	228,784	185,597	2,436,649	869,347	1,617,302
澳大利亞	8,121	15,824	7,703	1,497	18,798	11,498	7,300
其他諸國	31,745	118,555	92,923	85,632	379,938	2,279,965	1,261,955	1,018,710
通計	969,782	9,925,877	9,848,999	76,878	1,405,314	16,975,372	10,181,100	6,794,272

外國輸出入貨幣及地金	一月以降累計			
	十月	一月以降累計		
		四十三年	四十二年	增減(°)
輸出
金貨及金銀
銀貨及銀銀	1,130	36,399	148,740	113,341
通計	1,130	36,399	148,740	113,341
輸入
金貨及金銀	900	900
銀貨及銀銀	232	4,918	4,686
通計	1,132	4,918	3,786
輸出超過	1,130	34,267	143,822
輸入超過

外國輸出入品	十月		一月以降累計					
	數量	價額	四十三年		四十二年		增減(°)	
			數量	價額	數量	價額		
輸出								
1 米(概共)	13,098	534	3,533,973	113,562	4,109,437	123,554	575,464	9,992
2 胡麻子	70,667	4,007	8,958,880	47,996	1,024,689	48,847	128,809	851
3 烏龍茶	1,129,844	326,162	11,737,526	3,655,015	11,088,430	3,773,123	149,096	118,113
4 包種茶	375,468	161,531	3,593,003	1,468,822	3,149,406	1,092,793	443,597	376,929
5 食鹽	8,267,000	31,745	36,181,800	130,070	6,500,000	18,672	29,631,300	111,398
6 乾薑	68,407	9,032	292,440	42,164	229,079	29,365	63,361	12,799
7 鹽(乾肉共)	614,783	36,151	2,540,542	173,613	1,844,739	127,399	695,803	46,304
8 樟腦	338,500	313,680	3,961,400	3,222,205	4,242,350	3,738,329	290,950	516,124
9 硫黃	79,700	1,182	2,600,921	42,307	1,645,371	27,269	955,250	15,338
10 苧麻	163,706	32,028	1,522,624	297,343	1,958,291	305,351	435,667	8,003
11 石灰	348	1,309	13,887	53,644	21,038	65,606	7,211	32,032
12 油桐	78,680	782	1,862,892	24,732	2,633,631	46,890	1,130,789	22,158
13 マンテ	21,543	4,256	133,251	47,743	141,207	51,017	7,956	3,572
14 其他特種セサル諸品	44,253	606,661	380,509	225,554
通計	969,782	9,925,377	9,848,999	76,878
輸入								
1 大豆	23,380	960	1,091,669	44,593	2,431,322	91,391	1,339,653	46,798
2 麥粉	362,769	21,543	3,202,706	200,310	1,840,212	118,806	1,362,494	81,504
3 菜油	19,793	2,356	371,700	49,127	326,870	38,514	44,850	10,613
4 鹹魚	26,227	2,571	132,158	11,921	255,646	20,042	124,488	8,121
5 コンテナスドミルク	2,396	7,204	27,556	82,694	20,550	43,232	7,106	34,462
6 人参	1,370	13,735	10,316	119,535	9,590	102,291	726	17,234
7 阿片	33,004	366,319	223,235	3,122,070	210,814	1,873,733	17,431	1,343,332
8 石油	92,271	27,105	2,149,671	533,007	2,906,464	645,323	756,793	107,321
9 棉織	35,040	8,375	103,789	24,957	49,901	12,070	53,383	12,337
10 生金巾及生ソーチンク	125,834	13,235	1,595,483	161,515	1,743,500	152,000	153,012	9,535
11 晒金巾及晒ソーチンク	281,499	33,532	2,633,031	371,539	3,007,033	376,171	324,007	4,612
12 色金巾及晒金巾	38,193	7,146	395,535	71,250	456,584	73,233	61,029	1,933
13 綿織子及綿イロリアンス	180,173	54,653	1,023,466	305,664	985,303	231,441	42,663	24,223
14 更紗	17,339	2,353	170,469	27,434	324,033	47,602	153,619	22,168
15 支那綿布	21,843	3,692	123,937	20,537	274,500	43,772	145,583	23,235
16 苧麻布	73,347	7,468	797,260	119,251	1,016,865	143,103	219,605	23,857
17 羅紗及セルゲス	37,461	26,026	81,303	57,973	62,921	30,351	31,337	27,122
18 尖呂綿糸及呼糸	25,243	11,044	172,192	71,727	154,530	56,331	17,612	15,390
19 苧麻綿布	5,316	607	835,170	125,937	966,664	148,403	131,494	17,406
20 コンニニ(概共)	75,486	15,407	419,529	85,141	1,377,053	231,678	957,539	195,537
21 唐紙	250,537	17,323	2,343,362	162,833	2,142,330	154,677	206,932	8,161
22 硝子紙	132,255	20,540	1,621,701	255,301	1,592,773	262,930	24,933	6,629
23 紙及同附品	1,399,613	47,471	16,749,370	561,301	975,332	35,837	15,774,438	525,474
24 紙管及筒	20,633	2,230	39,907	6,155	9,931	1,174	29,926	4,931
25 硝子(坑及錠)	37,323	3,241	400,795	34,370	349,445	31,332	51,330	3,538
26 茶鉛	665,758	93,596	681,913	93,721	16,169	131
27 漆器材・漆器材・電線支柱 其他類似ノ材料	129,654	14,550	6,175,835	601,647	203,393	25,621	5,967,433	576,026
28 鐵鍋及釜	37,643	2,903	990,640	70,946	1,022,315	71,409	31,675	463
29 陶器及磁器	12,221	162,436	142,349	20,057
30 鐵道客車貨車及同部分	77,364	317,669	116,160	201,509
31 各種ノ機械及同部分	70,344	185,285	120,023	65,262
32 製糖機械及同部分	29,396	3,730,787	224,717	3,506,070
33 木材	131,821	46,411	1,156,702	395,271	744,492	309,503	412,210	85,763
34 板	33,739	1,533	400,371	20,013	615,243	29,314	214,377	9,301
35 茶器用板	62,701	9,532	707,315	104,798	550,169	94,335	157,146	10,463
36 包箱	821,104	51,433	7,293,934	433,231	4,053,052	242,379	3,235,932	195,002
37 葉煙草	333,633	67,601	2,424,523	485,407	2,893,635	525,132	460,112	39,723
38 油桐	280,933	3,027	20,872,305	433,502	15,477,002	419,439	5,396,303	64,013
39 其他特種セサル諸品	392,039	3,254,973	2,695,941	559,032
通計	1,405,314	16,976,372	10,181,100	6,794,272
輸出入全計	2,375,096	26,901,249	20,030,099	6,871,150
輸出超過
輸入超過	436,532	7,049,495	332,101

收入額	十月		一月以降累計				
	數量	價額	四十三年		四十二年		增減(°)
			數量	價額	數量	價額	
輸出税	27,482	265,678	265,773	9,095
輸入税	147,601	2,175,194	1,414,349	760,845
輸出港税	9,155	89,094	46,675	42,419
輸出税	1,078	22,508	18,434	4,054
諸收入	720	12,350	7,401	4,929
通計	186,096	2,564,804	1,742,652	822,152

外國及内地間往來船舶	十月		一月以降累計													
	外 國	内 地	四十三年		四十二年		增 減(°)		外 國	内 地						
			外 國	内 地	外 國	内 地	外 國	内 地								
汽 船																
汽船						
内國船	19	17,651	79	149,653	170	244,418	748	1,345,514	145	214,386	646	1,071,814	25	30,032	102	273,700
外國船	4	14,735	62	235,284	55	183,343	7	51,941
計	23	32,386	79	149,653	232	479,702	748	1,345,514	200	397,729	646	1,071,814	32	81,973	102	273,700
航 船																
航船
内國船	25	828	276	8,703	1	101	219	6,825	57	1,878	1	101
外國船	37	953	683	21,339	717	23,130	34	4,791
計	62	1,781	959	30,042	1	101	936	32,955	91	6,669	1	101
通計	85	34,172	79	149,653	1,191	509,744	749	1,345,615	1,136	430,684	646	1,071,814	55	79,060	103	273,901
汽 船 出 港																
汽船
内國船	18	16,895	82	152,024	140	180,746	777	1,402,341	127	181,113	651	1,088,542	13	367	126	313,799
外國船	5	17,784	62	235,284	53	176,677	9	59,607
計	23	34,679	82	152,024	202	416,030	777	1,402,341	180	357,790	651	1,088,542	22	59,240	126	313,799
航 船																
航船
内國船	26	897	286	8,800	1	101	236	7,370	50	1,436	1	101
外國船	45	1,607	672	21,300	718	25,993	41	4,684
計	74	2,504	958	30,115	1	101	949	33,363	91	6,120	1	101
通計	97	36,983	82	152,024	1,160	496,145	778	1,402,442	1,129	390,153	651	1,088,542	31	55,992	127	313,900

内地移出物品價額港別	移 出				移 入			
	十月	一月以降累計			十月	一月以降累計		
		四十三年	四十二年	增減(°)		四十三年	四十二年	增減(°)
基隆	1,306,219	8,862,835	8,354,402	503,433	1,733,300	13,574,536	11,788,727	1,785,809
淡水	7,200	7,200	21,500	21,500
安平	107,875	3,897,394	3,038,560	813,834	330,312	5,403,620	4,637,033	716,796
打狗	278,542	31,370,338	20,906,659	10,463,729	517,000	3,845,838	2,631,877	1,164,011
橋東	1,171	20,876	11,418	9,458	17,440	177,390	179,833	2,437
媽祖	1,435	1,435
布袋嘴	6,967	39,813	27,767	12,046
北門嶼	14,348	47,463	33,120
通計	1,700,774	44,214,289	32,431,274	11,783,015	2,904,272	23,001,652	19,363,973	3,642,679

内地移出貨幣及地金	移 出				移 入			
	十月	一月以降累計			十月	一月以降累計		
		四十三年	四十二年	增減(°)		四十三年	四十二年	增減(°)
金貨及金鑄	108,221	926,127	889,961	36,166	

明治四十三年十一月分及累計額
臺灣外國間及內地間貿易前年對照概表

内地移出物品	一月以降累計							
	十月		四十三年		四十二年		増減(°)	
	数量	價額	数量	價額	数量	價額	数量	價額
移出		円		円		円		円
米(雜穀).....斤	21,911,122	1,093,824	147,484,948	5,912,023	226,499,976	7,958,886	79,016,030	2,046,983
烏龍茶.....斤	173,862	1,450,123	505,252	367,802	144,319	1,082,321	360,383	
食糧.....斤	8,167,800	37,204	50,287,350	176,045	25,724,300	112,162	23,563,050	63,883
鹽.....斤	18,192	9,050	157,485	55,501	64,417	22,289	93,068	33,282
石灰.....斤	25,160	2,982	247,660	23,933	285,050	25,622	37,390	3,311
鳳梨罐詰.....打	28	52	13,255	36,710	19,750	59,906	6,495	23,187
芭蕉實.....斤	1,288,450	49,554	7,094,950	280,622	3,856,500	135,137	3,238,469	151,485
砂糖.....斤	405,800	31,985	293,496,902	32,093,254	190,802,516	20,709,442	102,694,386	12,283,812
糖蜜.....斤	801,970	22,527	3,527,507	89,479	2,038,387	55,142	1,489,120	34,337
酒精.....利	9,957	3,400	197,515	163,449	113,816	92,607	83,999	70,842
生皮.....斤	58,131	6,682	240,723	32,984	163,743	21,111	92,980	11,873
樟腦.....斤	25,407	25,407	25,407	25,407
樟腦油.....斤	445,585	199,400	4,731,787	2,110,049	3,210,590	1,419,309	1,621,267	690,740
桐子(大甲林地桐子).....價	118	950	35,055	18,923	50,078	15,772	14,123	1,151
桐子(金銀手會A).....斤	59,450	73,964	637,702	750,001	536,737	721,771	109,955	25,230
鑽石.....	3,348	603,122	440,838	61,284
其他特種セサル物品.....	53,570	523,626	499,881	32,645
通計.....	1,700,774	44,214,289	32,481,274	11,788,016
移入								
米.....石	4,192	67,871	31,305	499,610	24,504	401,695	6,801	97,915
豆類.....斤	2,905	36,287	21,569	253,627	17,655	189,933	3,914	63,689
木耳、椎茸及其他ノ蔬菜.....	20,013	102,846	131,899	30,947
麥粉.....斤	918,704	63,243	7,218,874	503,070	7,147,904	475,024	70,510	28,046
麥油.....斤	1,023	31,461	7,960	238,373	6,909	203,603	1,051	34,580
乾魚及鹹魚.....斤	2,569,076	231,268	14,355,282	1,364,153	18,603,668	1,193,122	751,614	171,081
鮑.....斤	103,118	31,613	860,005	276,948	629,581	210,605	220,424	66,343
其他ノ海產物.....	43,473	511,053	408,243	102,815
コンテナズド、ミルダ.....打	2,194	6,432	31,002	102,876	29,365	92,473	4,637	10,398
酒類.....	10,590	73,398	76,052	2,654
罐詰食物.....	249,255	144,223	105,062	105,062
礦水其他諸飲料.....	1,894	101,782	60,817	41,965
砂糖.....斤	199,900	39,323	2,043,203	376,561	1,985,675	339,904	57,523	36,657
水砂糖.....斤	34,866	9,095	341,878	82,311	297,738	74,512	44,140	7,799
酒(輸入).....打	10,988	36,805	66,131	223,970	58,444	194,189	7,085	29,781
同(樽入).....石	903	55,155	6,663	379,174	6,171	322,509	497	56,665
麥酒.....打	5,233	14,273	102,313	268,707	82,206	225,660	20,112	43,047
藥品類.....	49,517	433,511	316,329	117,182
染料類.....	6,899	113,218	74,561	43,657
石油.....天	18,996	6,343	380,597	124,115	281,835	85,465	98,672	38,650
絲織.....斤	74,443	22,754	303,145	89,300	152,210	53,230	150,035	36,564
綿織.....斤	46,114	13,793	271,971	109,156	160,176	66,069	111,795	43,087
絹布(各種).....	331,367	2,434,270	1,953,373	475,897
毛織物.....	33,146	107,716	88,942	18,774
呢絨布及粗織布.....	78,532	302,730	196,668	166,082
カンノー袋及實麻袋.....價	16,240	2,005	434,227	53,659	151,920	19,147	282,307	34,512
靴及其他ノ履物.....	29,851	170,992	128,607	42,325
漆(各種).....	49,834	481,374	415,720	65,654
鐵線及同附屬品.....斤	54,000	3,000	918,181	53,233	4,632,424	232,746	3,714,243	179,513
鐵材及鋼材.....	948,765	53,046	7,561,901	435,194	5,431,348	327,609	2,030,553	107,495
鐵製品及鋼製品.....	104,942	660,054	341,601	318,393
陶器及磁器.....	21,163	141,674	95,696	45,978
鐵道客車貨車及同部分品.....	9,000	9,000	87,525	28,525
汽車.....輛	1,259	42,678	8,538	237,876	1,610	58,630	6,928	229,196
電信機、電話機及同部分品.....	13,774	80,845	63,103	17,742
紙卷煙草.....千箇	39,680	49,068	311,970	387,671	262,672	326,211	49,298	61,460
刺煙草.....斤	6,132	3,756	74,812	45,821	89,525	54,702	14,713	8,881
木材.....立方尺	511,111	153,928	2,549,003	1,413,368	1,392,716	894,872	1,246,292	518,496
板.....平方尺	734,760	56,653	5,020,892	401,214	4,735,690	357,244	285,202	13,970
電柱.....箇	1,604	12,820	6,561	54,745	7,615	86,648	1,054	91,903
枕木.....箇	60,036	49,636	525,185	515,735	453,184	333,019	66,001	177,716
セメント.....斤	5,468,130	98,520	30,038,390	675,280	89,174,440	746,811	3,136,050	71,531
石灰.....噸	6,362	63,621	36,028	860,032	23,904	211,817	12,124	128,215
各種ノ肥料.....	4,631	838,902	618,640	20,362
マツテ.....番	54,194	18,935	660,050	244,972	787,160	299,788	127,110	54,816
洋傘.....打	125	1,959	4,822	72,239	3,736	70,910	1,329	1,329
其他特種セサル物品.....	784,242	6,230,607	5,859,561	370,946
通計.....	2,904,272	23,001,652	19,358,973	3,642,679
移出全計.....	4,605,046	67,215,941	51,790,247	15,425,694
移出超過.....	21,212,637	13,072,301
移入超過.....	1,203,498

外國輸出入品價額港別	輸出				輸入			
	十一月	一月以降累計			十一月	一月以降累計		
		四十二年	四十二年	増減(°)		四十二年	四十二年	増減(°)
淡水	466,230	3,569,182	3,631,586	62,404	690,801	7,561,896	6,844,708	717,188
安平	72,723	542,522	364,440	178,082	192,855	1,993,122	1,830,709	162,413
基隆	416,134	6,103,523	6,345,403	241,836	19,760	1,003,826	610,458	398,308
打狗	8,879	104,106	31,583	166,523	222,892	6,708,890	1,375,068	5,331,874
基隆	6,091	49,600	54,276	4,667	3,573	61,849	65,497	6,342
基隆	13,308	137,568	117,323	20,245	10,684	173,309	190,476	17,165
基隆(雜貨類)	633	34,388	59,137	24,749	9,682	143,761	131,305	12,250
基隆	10,587	113,297	132,709	19,412	7,459	215,794	259,537	45,743
基隆	7,786	111,884	78,875	93,009	5,877	179,251	128,855	49,396
基隆	675	25,681	53,930	27,355	1,612	32,046	33,896	1,860
基隆	1,416	43,280	20,180	17,150	9,771	87,944	48,657	39,287
通計	1,003,162	10,929,039	10,894,503	34,536	1,175,106	18,150,477	11,509,094	6,641,383

外國輸出入品價額國別	輸出				輸入			
	十一月	一月以降累計			十一月	一月以降累計		
		四十二年	四十二年	増減(°)		四十二年	四十二年	増減(°)
支那	403,717	3,030,350	2,472,329	558,021	396,031	4,630,448	4,405,356	225,092
香港	7,200	27,200	181,768	207,011	25,253
菲律賓	45,977	300,600	227,304	73,296	13,089	249,562	123,813	125,749
英領印度及海峽殖民地	65,520	29,453	36,067	18,852	27,618	8,766
佛領印度	12,350	165,140	117,626	47,514	24,948	1,519,152	1,339,907	179,245
蘭領印度	5,164	61,281	60,441	840
暹羅	11	11	48,166	154,891	220,236	65,345
英吉利	9,380	80,385	54,974	25,411
佛蘭西	41,480	512,832	687,490	174,558	220,419	3,684,113	2,000,005	1,684,108
荷屬西	64,900	589,025	969,349	380,324	2,013	13,259	45,276	32,017
荷屬東	124,450	1,204,536	1,509,443	304,907	111,170	2,410,282	569,144	1,821,138
白耳	927	17,893	114,529	96,636
北米合衆國	309,839	4,926,660	4,842,751	83,909	112,684	2,599,332	992,177	1,607,155
澳大利亞	8,121	15,824	7,703	2,014	20,812	11,799	9,013
其他諸國	499	119,055	22,923	96,132	223,496	2,508,457	1,316,308	1,191,649
通計	1,003,162	10,929,039	10,894,503	34,536	1,175,106	18,150,477	11,509,094	6,641,383

外國輸出入貨幣及地金	一月以降累計			
	十一月	一月以降累計		
		四十二年	四十二年	増減(°)
輸出		円	円	円
金貨及金銀
銀貨及銀鑄	1,589	36,988	148,740	111,752
通計	1,589	36,988	148,740	111,752
輸入		円	円	円
金貨及金銀	900	900
銀貨及銀鑄	242	4,918	4,686
通計	1,142	4,918	4,686
輸出超過	1,589	35,856	143,822
輸入超過

備考 本表ノ外額詳々ノ移入セシ物品ノ價額壹月ニ於テ四十一回移入税六回累計ニテ物品價額六十回移入税八回アリ

外國輸出入品		十一月							
		數量		價額		數量		價額	
輸出									
1	米(穀共)	105,000	4,231	3,638,071	117,853	4,247,474	128,200	6,085,503	10,446
2	初麻子	33,466	2,046	929,346	50,042	1,504,372	56,701	276,026	6,659
3	烏龍茶	679,544	193,058	11,867,070	3,348,073	12,264,717	4,145,712	307,647	297,639
4	包種茶	635,268	272,551	4,223,271	1,741,573	3,790,275	1,349,111	437,996	392,262
5	食鹽	130,000	499	35,311,800	130,569	9,495,000	29,453	26,316,800	101,118
6	乾荷	77,755	10,537	370,205	52,701	294,310	86,978	75,895	15,723
7	龍蝦(乾肉共)	655,637	51,570	3,106,079	225,183	2,208,918	155,113	937,161	70,065
8	樟腦	449,000	365,355	4,400,430	3,587,500	4,605,450	4,041,484	205,550	453,924
9	硫黃	82,000	1,174	2,682,521	43,481	1,812,551	29,772	870,370	13,709
10	苧麻	149,574	30,231	1,672,198	327,574	2,035,499	317,133	363,301	10,441
11	石灰	1,297	5,293	15,184	58,942	21,890	89,300	6,706	30,353
12	油桐	53,270	587	1,556,182	25,319	2,837,760	49,153	1,281,598	23,339
13	マツチ	16,778	6,383	150,029	54,126	141,577	45,142	8,452	2,934
14	其他特種マツチ諸品		59,532		666,243		415,142		251,101
	通計		1,003,162		10,929,039		10,894,502		34,536
輸入									
1	大豆	93,829	3,334	1,185,498	43,427	2,638,744	100,926	1,503,246	51,899
2	杉材	205,065	12,004	3,403,371	212,314	2,118,003	136,419	1,290,368	75,395
3	米	30,243	4,470	401,943	53,597	353,378	41,926	43,570	11,671
4	鹹魚	66,908	4,144	199,066	16,065	276,831	21,837	77,765	5,792
5	コンアンスドミルク	2,400	7,204	30,056	89,893	21,830	51,644	8,226	33,254
6	人參	1,297	16,194	11,533	135,719	10,394	115,049	1,189	20,670
7	阿片	19,013	217,915	247,305	8,339,885	235,973	2,156,443	11,329	1,183,527
8	石油	478,232	85,200	2,627,953	623,207	3,154,433	713,504	520,480	90,292
9	蠟燭	40,672	9,873	144,461	34,830	28,330	32,861	6,500	9
10	生金巾及生シーチング	70,825	7,558	1,666,313	169,093	1,895,596	164,777	229,233	4,316
11	晒金巾及晒シーチング	192,163	28,240	2,875,194	399,799	3,254,996	406,732	379,802	6,033
12	色金巾及鍍金巾	25,306	5,061	421,341	76,301	472,964	76,010	51,623	29,132
13	綿織子及綿イタリヤンス	72,233	22,624	1,100,699	338,233	1,104,033	315,203	3,384	13,090
14	更紗	12,576	1,923	183,045	27,362	339,757	50,120	158,712	22,753
15	支那綿布	38,912	6,767	167,900	27,304	332,197	62,248	214,288	34,044
16	苧麻布	40	13	797,306	110,264	1,046,467	146,060	249,151	26,796
17	羅紗及セルゲス	24,621	14,013	103,929	71,930	82,572	46,434	26,357	25,552
18	吳呂絨吳呂及神吳呂	22,925	10,046	195,117	81,773	175,264	64,605	19,353	17,168
19	苧麻綿布			835,170	125,997	968,063	143,600	132,303	17,603
20	コンニャク(放共)	86,800	17,977	506,329	103,113	1,473,053	301,535	966,729	198,467
21	唐紙	455,679	31,127	2,805,041	193,965	2,305,098	170,460	439,943	23,505
22	禮拜紙	167,133	23,333	1,788,839	234,684	1,705,345	281,745	83,494	2,939
23	紙幣及同附屬品	2,739,551	91,317	19,490,721	652,678	7,197,989	256,018	12,291,732	396,662
24	鐵管及筒	400	117	40,307	6,272	9,981	1,174	30,326	5,098
25	鉛(塊及錠)	25,200	2,014	426,035	36,984	372,693	33,409	53,392	3,475
26	茶箱			665,753	93,500	631,918	93,721	16,160	131
27	建築材・構築材・電線支柱 其他類似ノ材料	33,299	3,338	6,214,184	605,485	211,579	25,997	6,002,555	579,488
28	鐵器及釜	33,329	2,343	1,023,969	73,239	1,122,353	78,340	98,334	5,051
29	陶器及磁器		12,103	174,574		145,140			26,434
30	鐵道客車貨車及同部分品					317,669		127,919	189,750
31	各種ノ機關及同部分品		33,596		218,831		143,051		75,830
32	製糖機械及同部分品		57,912		3,738,699		287,074		3,501,625
33	木材	97,646	35,544	1,254,348	430,315	821,616	331,376	432,732	99,439
34	板	32,038	1,261	432,959	21,274	724,032	32,956	291,123	11,832
35	茶用用板	47,125	7,794	754,440	112,692	566,527	97,299	137,913	15,293
36	包糖	843,602	60,155	8,137,536	493,436	4,972,693	295,233	3,164,393	203,153
37	葉煙草	332,170	70,341	2,757,693	555,748	3,172,816	593,441	415,123	27,693
38	油桐	149,295	1,605	21,021,600	485,107	15,518,195	419,951	5,503,405	65,156
39	其他特種マツチ諸品		260,536		3,515,508		2,958,365		556,643
	通計		1,175,106		18,150,477		11,509,094		6,641,383
	輸出全計		2,178,263		29,079,516		22,403,997		6,675,919
	輸出超過								
	輸入超過		171,944		7,221,438		614,591		

收入額	十一月	一月以降累計		
		四十三年	四十二年	増減(°)
輸出税	5	265,683	286,635	20,952
輸入税	159,519	2,334,714	1,552,319	781,895
出港税		89,094	52,416	36,678
噸稅	1,341	23,849	19,867	3,982
雜收入	1,185	13,465	8,110	5,355
通計	162,000	2,726,806	1,919,337	807,469

外國及内地往來船隻	十一月	一月以降累計														
		四十三年		四十二年		増減(°)										
		外國	内地	外國	内地	外國	内地									
汽船																
入港																
内國船	19	18,792	74	135,512	189	263,210	822	1,481,026	161	230,723	710	1,180,417	28	32,487	112	300,609
外國船	9	20,626			71	255,910			62	199,864			9	56,546		
計	28	39,418	74	135,512	260	519,120	822	1,481,026	222	430,687	710	1,180,417	37	89,033	112	300,609
帆船																
内國船	20	554			296	9,257		101	243	7,699			53	1,558	1	101
外國船	41	1,842			724	23,181			758	27,932			34	4,761		
計	61	2,396			1,020	32,438		101	1,001	35,631			19	6,319	1	101
通計	89	41,814	74	135,512	1,280	551,558	823	1,481,127	1,224	466,718	710	1,180,417	56	85,840	113	300,710
出港																
内國船	17	16,054	72	133,137	157	196,300	849	1,535,478	141	195,633	721	1,206,131	16	1,167	123	329,347
外國船	9	20,626			71	255,910			61	199,864			10	58,926		
計	26	36,680	72	133,137	228	452,210	849	1,535,478	202	392,617	721	1,206,131	26	60,093	123	329,347
帆船																
内國船	25	858			311	6,664		101	247	7,616			64	2,048	1	101
外國船	44	1,261			716	22,570			736	27,077			20	4,507		
計	69	2,119			1,027	32,234		101	983	34,693			44	2,459	1	101
通計	95	38,799	72	133,137	1,255	484,944	850	1,535,579	1,185	427,316	721	1,206,131	70	57,634	129	329,448

内地移出物品價額港別	十一月	一月以降累計			一月以降累計			
		四十三年	四十二年	増減(°)	四十三年	四十二年	増減(°)	
基隆	619,658	9,482,433	8,710,861	763,132	1,578,586	15,153,122	12,997,332	2,155,790
淡水		7,200		7,200			21,500	21,500
安平	93,142	3,990,536	3,169,267	831,279	720,807	6,124,636	5,343,854	780,782
打猫	112,847	31,433,235	21,073,715	10,404,520	60,635	4,536,523	3,091,709	1,444,814
媽宮	746	21,622	12,844	8,778	20,297	197,696	188,924	1,228
東港		1,435		1,435				
布袋		39,813	27,767	12,046				
北門		14,348	47,468	33,120				
通計	826,398	45,040,632	33,045,412	11,995,270	3,010,325	26,011,977	21,653,319	4,358,658

内地移出貨幣及地金	十一月	一月以降累計		
		四十三年	四十二年	増減(°)
移出				
金貨及金鑄	102,152	1,028,279	984,455	43,824
銀貨及銀鑄		132,000	463,182	331,182
金銀地金			2,291	2,291
通計	102,152	1,160,279	1,449,928	287,497
移入				
金貨及金鑄		1,000,000		1,000,000
銀貨及銀鑄	50,000	451,000	170,000	281,000
通計	50,000	1,451,000	170,000	1,281,000
移出超過	52,152		1,279,928	
移入超過			290,721	

外國輸出入品		十二月		一月以降累計					
		數量	價額	四十二年		四十二年		增減(°)	
輸出									
1	米(類共)	94,767	3,595	3,723,738	121,448	4,566,708	137,294	• 832,970	• 15,846
2	胡椒子	19,887	1,208	949,233	51,245	1,399,615	65,172	• 450,362	• 13,927
3	烏龍茶	18,906	6,007	11,835,975	3,853,030	12,797,287	4,301,617	• 911,312	• 419,537
4	包種茶	445,002	103,871	4,673,273	1,935,244	4,208,272	1,506,914	465,001	423,330
5	食鹽	35,311,300	130,569	8,495,000	20,453	26,816,800	101,116
6	乾荷	79,327	10,692	449,532	63,303	375,638	43,580	78,894	14,723
7	火腿(乾肉共)	201,061	13,888	339,714	239,071	2,489,997	180,686	907,143	58,385
8	橡膠	488,000	345,190	4,838,400	3,932,750	5,003,000	4,377,816	• 164,600	• 445,066
9	硝黃	295,550	4,093	2,978,471	48,174	2,014,751	33,551	963,720	14,823
10	苧麻	53,745	10,682	1,725,043	338,256	2,202,833	342,941	• 476,890	• 4,685
11	石灰	1,114	4,464	16,298	63,406	22,526	92,074	• 6,228	• 28,668
12	油糟	1,536,162	25,319	3,046,038	51,305	• 1,483,926	• 25,986
13	マンナ	17,954	5,346	167,983	50,972	168,185	57,719	9,798	2,253
14	其他特種セサル諸品	458,037	1,124,280	462,654	681,626
	通計	1,057,073	11,986,117	11,637,576	293,541
輸入									
1	大豆	20,798	1,345	1,216,296	49,772	2,683,744	100,326	• 1,472,443	• 50,554
2	麥粉	138,209	8,189	3,546,530	220,503	2,288,218	147,342	1,258,362	73,161
3	米類	92,570	4,675	434,513	53,272	393,018	47,428	41,495	10,844
4	鯨魚	67,710	5,254	206,776	21,319	288,087	22,968	• 21,311	• 1,649
5	コンテンスドミルク	4,896	14,705	34,952	104,603	24,550	59,493	10,402	45,110
6	人参	614	7,841	12,197	143,560	10,719	121,643	1,478	21,917
7	阿片	31,999	302,722	279,307	3,642,707	256,518	2,379,345	22,789	1,263,362
8	石油	247,330	58,703	2,875,833	681,915	3,402,518	785,003	• 526,685	• 108,091
9	煤油	33,400	8,788	182,361	48,518	124,782	31,723	53,079	11,895
10	生金巾及生シヤチンク	70,684	7,470	1,736,097	176,568	1,990,476	178,465	• 253,479	3,098
11	鍍金巾及鍍シヤチンク	143,964	21,180	3,019,153	420,979	3,357,287	419,710	• 338,129	1,269
12	色金巾及鍍金巾	10,012	1,368	431,353	78,160	433,419	77,904	• 52,066	265
13	綿織子及綿イタリヤンス	33,799	12,129	1,139,498	340,417	1,150,016	828,896	• 10,518	12,022
14	夏紗	1,974	207	185,019	27,569	345,372	50,956	• 180,863	• 23,387
15	支那綿布	23,571	3,304	191,450	31,108	467,345	77,114	• 275,865	• 46,006
16	苧麻布	2,729	572	800,035	110,836	1,101,700	161,213	• 301,665	• 31,877
17	羅紗及セルゲス	13,564	8,992	122,493	80,978	97,840	52,045	24,653	28,933
18	吳呂綉吳呂及時吳呂	9,485	4,280	204,602	86,053	193,623	73,931	5,974	12,072
19	苧麻織布	3,363	541	839,033	126,538	981,095	145,438	• 142,062	• 18,900
20	コンニャク(故共)	158,780	33,422	663,109	136,540	1,503,538	307,795	• 840,429	• 171,255
21	唐紙	401,805	29,183	3,206,346	223,143	2,616,373	189,120	590,473	34,023
22	禮拜紙	167,263	27,159	1,956,103	311,844	1,934,619	322,197	21,434	• 10,353
23	紙線及同附屬品	708,895	25,793	20,198,616	678,471	9,256,073	334,551	10,942,543	343,920
24	紙管及筒	1,632	375	41,939	6,643	16,366	1,923	25,573	4,720
25	紙(塊及錠)	31,196	2,790	457,281	39,674	381,485	34,218	75,796	5,455
26	茶箱	27,534	3,656	695,342	97,276	631,918	93,721	11,424	3,556
27	建築材・電線支柱 其他類似ノ材料	20,671	2,318	6,234,805	607,808	232,249	28,270	6,002,556	579,533
28	鐵網及鐵	68,568	4,910	1,092,535	78,199	1,181,041	84,024	• 33,506	• 5,325
29	陶器及磁器	13,607	188,272	157,776	30,496
30	鐵道客車貨車及同部分品	39,042	357,011	129,410	223,195
31	各種ノ機關及同部分品	29,499	248,330	167,962	80,418
32	製糖機械及同部分品	89,799	3,878,498	318,618	3,559,880
33	木材	122,606	40,092	1,376,954	470,907	957,112	330,915	419,842	89,992
34	板	23,282	1,324	461,241	22,593	791,241	36,802	• 330,000	• 14,204
35	茶箱用板	23,767	3,701	773,207	116,293	582,736	99,983	195,471	16,310
36	包箱	1,796,400	117,796	9,933,986	616,233	5,585,720	346,517	4,343,266	269,716
37	葉煙草	860,454	152,433	3,618,147	708,136	3,519,117	650,048	99,030	53,133
38	油糟	12,645,892	393,172	33,667,492	578,270	15,671,815	422,073	17,995,677	456,201
39	其他特種セサル諸品	217,718	3,733,223	3,240,036	493,187
	通計	1,702,035	19,852,562	12,591,470	7,261,092
	輸出入合計	2,759,108	31,838,679	24,229,046	7,559,633
	輸出超過
	輸入超過	645,007	7,866,445	903,894

收入額	十二月		一月以降累計	
	四十二年	四十二年	增減(°)	增減(°)
輸出税	255,632	38,837
輸入税	142,539	2,477,253	1,696,491	780,762
出港税	3,632	92,726	59,540	33,186
噸稅	1,253	25,107	21,009	4,098
雜收入	1,954	15,419	9,077	6,342
通計	149,383	2,876,188	2,090,637	785,551

外國及内地間往來船舶	十二月		一月以降累計													
	外國	内地	四十二年		四十二年		增減(°)									
入港																
汽船																
内國船	23	28,594	82	154,003	212	292,114	904	1,635,029	178	249,989	792	1,317,965	34	42,125	112	317,004
外國船	5	10,028	76	265,938	68	212,216	8	53,722
計	28	38,622	82	154,003	288	558,052	904	1,635,029	246	462,205	792	1,317,965	42	95,847	112	317,004
帆船																
内國船	38	789	1	137	329	10,046	2	238	260	5,104	69	1,942	2	238
外國船	47	1,735	771	24,916	791	29,161	20	4,235
計	80	2,524	1	137	1,100	34,962	2	238	1,051	37,255	49	2,293	2	238
通計	108	41,456	83	154,140	1,388	593,014	906	1,635,267	1,297	499,460	792	1,317,965	91	93,554	114	317,802
出港																
汽船																
内國船	20	21,282	82	157,036	177	218,082	931	1,692,564	156	212,337	800	1,340,137	21	5,745	131	352,427
外國船	4	6,069	75	261,979	63	212,216	7	49,763
計	24	27,351	82	157,036	252	480,061	931	1,692,564	224	424,553	800	1,340,137	28	55,508	131	352,427
帆船																
内國船	16	448	1	137	327	10,112	2	238	274	8,636	53	1,476	2	238
外國船	37	1,502	753	24,072	777	23,585	24	4,513
計	53	1,950	1	137	1,080	34,184	2	238	1,051	37,221	29	3,037	2	238
通計	77	29,301	83	157,223	1,332	514,245	933	1,692,802	1,275	461,774	800	1,340,137	57	62,471	133	352,665

内地移出物品價額港別	移 出				移 入			
	十二月	一月以降累計			十二月	一月以降累計		
基隆	835,766	10,318,259	9,671,094	747,175	1,694,566	16,847,683	14,185,637	2,662,051
淡水	7,200	7,200	7,750	57,750
安平	79,754	4,070,290	3,346,346	723,944	631,675	6,756,311	6,009,673	746,638
打狗	1,980,384	33,463,599	23,303,388	10,160,211	710,743	5,247,266	3,532,910	1,714,356
東宮	686	22,308	13,447	8,861	22,184	219,830	220,838	1,003
基隆	1,435	1,435
布袋	39,313	27,767	12,046
北門	14,348	47,468	33,120
通計	2,896,570	47,937,252	36,209,500	11,627,762	4,059,118	29,071,095	24,008,903	5,062,292

内地移出入貨幣及地金	十二月		一月以降累計	
	四十二年	四十二年	增減(°)	增減(°)
移出				
金貨及金鑄	125,356	1,163,685	88,833
銀貨及銀鑄	18,150	150,150	

明治四十四年一月分
臺灣外國貿易、內地貿易、及朝鮮貿易前年對照概表

内地移出入品	十二月		一月以降累計				
	數量	價額	四十三年		四十二年		增減(°)
			數量	價額	數量	價額	
移出							
米(概共)	15,930,261	700,824	171,082,894	8,875,036	247,873,776	8,797,821	76,810,882
烏龍茶	3,133	1,149	1,621,378	563,564	749,252	273,050	872,126
食鹽	8,982,000	30,731	64,250,450	220,683	41,476,900	167,404	22,778,560
鹽類			161,360	57,051	64,066	22,384	96,694
石花菜			247,660	28,933	296,950	26,812	49,290
鳳梨糖	608	1,016	13,785	37,779	19,750	69,906	5,965
芭蕉實	675,400	23,016	8,555,150	345,030	4,448,150	155,879	4,107,000
砂糖	12,992,540	1,754,229	306,739,292	34,771,495	209,746,616	23,001,769	96,992,676
糖蜜	342,240	11,165	4,219,317	110,427	2,828,199	75,716	1,591,118
酒精	27,531	22,866	225,596	186,505	111,603	88,114	74,702
生皮	84,125	10,523	403,723	52,788	211,617	28,536	192,108
樟腦	500	490	26,304	25,807			26,304
樟腦油	568,216	253,812	5,876,639	2,223,358	3,639,430	1,610,979	2,237,209
桐子(大甲林投桐子)	150	450	36,255	17,823	50,968	16,072	14,713
桐子(金線子含ム)	61,050	42,752	767,977	888,727	737,183	912,977	30,794
礦石			508,122		449,617		58,505
其他特種セラル諸品		43,557	625,249		598,975		26,274
通計		2,896,570	47,937,252		36,509,500		11,627,752
移入							
米	4,042	95,661	39,568	656,125	29,762	492,002	9,806
豆類	2,296	27,411	26,544	313,477	22,410	236,382	4,134
木耳、椎茸及其他ノ菌類		28,317		206,284		159,162	47,122
麥粉	1,120,175	82,544	9,178,460	649,861	8,763,023	586,693	415,437
醬油	1,225	38,440	10,262	309,990	9,193	270,655	1,069
乾魚及鹹魚	1,224,401	115,332	17,041,325	1,616,196	18,237,713	1,567,937	1,196,388
醬	137,120	43,362	1,051,063	345,661	823,517	272,014	227,546
其他ノ海産物		48,727		621,741		491,948	129,793
コンテナ、ミル、打	2,258	7,125	38,021	115,371	37,750	119,869	271
漬物類		7,940		89,278		94,376	5,098
罐詰食物		23,404		305,694		181,264	124,430
礦水其他諸飲料		591		102,878		62,005	40,783
砂糖	173,500	34,270	2,456,703	468,821	2,349,267	402,562	107,436
冰砂糖	91,120	22,205	490,613	118,796	386,140	95,908	104,478
清酒(輸入)	18,702	65,254	99,851	341,351	84,045	280,765	15,806
同(輸入)	1,744	103,228	9,637	552,283	9,016	478,334	621
麥酒	2,236	7,128	107,151	283,090	86,270	236,839	20,881
藥品類		40,610		581,116		362,437	108,629
染料類		10,957		140,827		85,069	55,758
石油	8,765	2,993	400,980	130,672	297,024	90,829	108,966
煤油	41,796	13,913	467,027	139,297	281,966	76,736	235,062
糖類	27,284	11,117	335,235	134,394	217,914	91,816	117,371
絲布(各種)		231,853		3,011,317		2,437,431	573,886
毛織物		15,223		133,329		97,530	41,399
絹織物及絹織布		48,017		406,283		148,873	257,410
カンニ一袋及黄麻袋	60,560	6,270	511,335	63,629	151,920	19,147	359,465
紙及其他ノ織物		42,674		240,200		180,328	68,872
紙(各種)		66,248		592,256		492,525	99,731
紙條及同附屬品	370,816	26,275	1,381,550	85,073	5,412,354	279,336	4,030,774
鐵材及鋼材	907,172	50,691	9,401,502	542,205	6,959,223	359,317	3,442,279
鐵製品及鋼製品		97,616		912,455		391,920	520,565
陶器及磁器		29,977		207,348		146,298	61,055
鐵道客車、貨車及同部分品				36,859		37,525	668
荷車	526	24,042	9,995	331,694	3,391	118,394	6,534
電信機、電話機及同部分品		8,032		94,441		82,392	12,049
紙卷煙草	45,855	58,122	396,715	496,271	336,012	406,391	60,703
刺煙草	9,350	5,714	99,237	61,477	114,119	69,248	14,882
木材	249,430	150,115	3,112,607	1,742,833	1,832,686	1,215,164	1,270,921
板	515,323	41,468	5,885,153	465,243	5,936,956	477,441	51,798
電柱	405	3,515	7,432	69,860	7,913	89,668	481
枕木	11,985	10,804	633,495	581,908	549,540	425,265	83,955
セメント	7,326,830	137,971	40,542,120	928,618	47,044,240	893,697	2,497,880
石灰		12,710	42,506		31,861		115,608
各種ノ肥料		376,339		1,261,725		1,060,318	201,407
マツチ	51,918	18,437	806,872	297,143	896,283	341,950	89,411
洋傘	141	2,235	6,089	76,540	3,874	77,318	1,215
其他特種セラル諸品		724,191		7,831,801		7,119,333	712,468
通計		3,059,118		29,071,095		24,006,803	5,064,292
移出全計		5,955,638		77,003,347		60,316,203	16,687,144
移出超過				18,866,157			
移入超過		162,548					

備考 本表ノ外朝鮮へ輸出セシ物品價額當月ニテ三萬八千九百七圓累計同上。移入物品價額當月ニテ四百九十一圓累計ニテ六百三十二圓及移入稅額當月ニテ五十一圓累計ニテ六十三圓ナリ

外國輸出入品價額港別	一月	一月分			一月	一月分		
		四十四年	四十三年	增減(°)		四十四年	四十三年	增減(°)
漢水	283,633		192,054	91,579	843,549		821,646	478,037
安平	78,487		22,017	56,470	159,170		336,117	226,947
基隆	154,141		187,198	33,057	204,319		112,399	91,920
打狗	301,946		1,539	300,358	305,182		326,634	21,452
高雄			73	73			3,228	1,073
後壠	11,695		6,924	4,871	20,974		18,450	7,524
檳榔(桂高實)			19,277	19,277			22,444	22,444
鹿港	4,216		10,929	6,704	14,276		17,625	3,350
東石港	3,766		6,448	2,682	14,411		16,182	1,771
福安	850		707	348	2,550		3,318	768
東港	2,824		7,944	5,120	7,401		12,968	4,967
通計	841,067		455,050	386,017	1,073,986		1,735,411	661,425

外國輸出入品價額國別	一月	一月分			一月	一月分		
		四十四年	四十三年	增減(°)		四十四年	四十三年	增減(°)
英國	30,206		190,709	111,307	460,242		651,032	190,790
關東州	181,190			181,190				
香港	31,919		16,561	15,358	6,951		4,376	2,075
英領印度及海峽殖民地	5,700		17,109	11,409	30,234		259,046	239,413
佛領印度					63,290		1,985	61,305
葡領印度					40,000		41,829	1,829
暹羅亞細亞	13,966			13,966				
暹羅							3,747	2,331
英吉利	28,500		4,800	23,700	63,183		160,091	105,908
佛蘭西	40,876		14,400	26,476	2,452		403	2,049
獨逸	156,350		45,125	111,225	83,950		171,439	67,489
白耳俄					24,206		161	24,045
土耳其					102,552		406	102,146
北米合衆國	81,051		166,355	85,304	187,277		147,619	39,658
廣大刺利					185		686	501
布哇								
其他諸國					5,717		283,229	278,112
通計	841,067		455,050	386,017	1,073,986		1,735,411	661,425

朝鮮移出入品價額港別	一月	一月分			一月	一月分		
		四十四年	四十三年	增減(°)		四十四年	四十三年	增減(°)
釜慶					10			10
打狗	4,008			4,008				
通計	4,008			4,008	10			10

外國輸出入品	一 月		一 月 分					
	數量	價 額	四 十 四 年		四 十 三 年		增 減 (°)	
			數量	價 額	數量	價 額	數量	價 額
輸 出								
1 米(粳米).....斤	38,765	1,659	951,700	23,180	912,935	26,521	1	
2 初麻子.....斤	30,046	2,059	101,716	4,954	71,670	2,925	2	
3 烏龍茶.....斤	1,050	411	1,050	411	3	
4 包種茶.....斤	214,079	91,700	261,974	98,118	47,895	6,353	4	
5 食鹽.....斤	3,637,000	13,966	3,637,000	13,966	5	
6 乾豆.....斤	63,915	8,916	10,529	1,559	53,386	7,357	6	
7 鹿鞭(乾肉共).....斤	122,642	10,626	37,188	4,661	85,454	6,965	7	
8 砂糖.....斤	3,784,075	301,453	3,784,075	301,453	8	
9 樟腦.....斤	735,160	8,648	265,496	4,210	469,664	4,438	9	
10 樟腦.....斤	369,500	311,565	342,750	247,760	23,750	63,815	10	
11 煤炭.....噸	169,450	2,601	294,605	4,574	115,155	1,973	11	
12 苧麻.....斤	111,272	24,711	94,929	16,600	16,343	8,111	12	
13 石灰.....噸	1,333	4,340	1,327	5,749	66	1,469	13	
14 油糟.....斤	26,283	284	184,174	1,859	157,386	1,575	14	
15 マンテ.....斤	20,872	7,924	14,823	5,111	6,049	2,813	15	
16 其他特種セサル諸品.....	50,144	31,695	18,449	16	
通計.....	841,067	455,050	836,017		
輸 入								
1 大豆.....斤	92,136	3,920	13,591	539	78,543	3,331	1	
2 麥粉.....斤	52,170	3,135	43,545	2,869	8,625	266	2	
3 菜油.....斤	33,449	4,536	30,911	3,733	2,538	803	3	
4 コンテンスト、ミルク.....打	3,200	9,606	1,128	3,300	2,072	6,306	4	
5 人參.....斤	281	3,629	441	5,294	160	1,665	5	
6 阿片.....斤	10,536	102,552	40,569	527,012	30,033	424,480	6	
7 石油.....瓦	394,368	77,259	533,538	116,650	139,170	33,391	7	
8 紙類.....斤	3,957	950	3,957	950	8	
9 生金巾及生シヤンダ.....方碼	40,316	4,200	67,123	6,500	28,807	2,240	9	
10 晒金巾及晒シヤンダ.....	72,025	11,032	81,338	10,807	9,863	225	10	
11 色金巾及練金巾.....	12,231	2,449	12,793	2,245	542	201	11	
12 結縵子及結イタリヤンス.....	16,592	5,498	48,101	14,430	31,509	8,932	12	
13 苧麻布.....	60,163	6,606	35,540	3,512	24,623	3,184	13	
14 縲紗及セルゲス.....	4,991	3,403	9,024	4,410	4,033	1,002	14	
15 吳呂、綫吳呂及碎吳呂.....	6,905	2,954	18,441	7,435	11,538	4,531	15	
16 苧麻絨布.....	25,420	3,748	31,591	4,579	6,161	831	16	
17 ゴンニ一葦(絨共).....箇	123,113	26,776	30,230	6,167	92,833	20,609	17	
18 店紙.....斤	179,066	12,663	268,066	20,566	89,060	7,903	18	
19 禮拜紙.....	153,324	26,947	227,775	36,309	74,451	9,362	19	
20 紙類及同附屬品.....	4,305,391	146,525	1,744,603	61,124	2,561,283	85,401	20	
21 茶類.....	21	
22 建築材、橋梁材、電線支柱、其他類似ノ材料.....	104,486	7,942	713,333	65,900	609,342	57,053	22	
23 鐵鋼及鐵.....	119,682	8,698	85,029	6,236	34,653	2,412	23	
24 陶器及磁器.....	15,705	17,808	2,103	24	
25 鐵道客車貨車及同部分品.....	794	30,540	29,746	25	
26 鐵道機車、其他各種ノ機關及同部分品.....	26,320	2,692	23,628	26	
27 製糖機械及同部分品.....	23,907	97,549	73,642	27	
28 木材.....立方尺	91,759	30,404	104,393	41,877	12,634	11,413	28	
29 板.....平方尺	34,357	1,459	42,893	2,224	8,536	765	29	
30 茶葉用板.....組	1,583	258	1,496	280	87	22	30	
31 包紙.....枚	761,968	49,787	1,521,900	86,343	759,932	36,556	31	
32 葉煙草.....斤	226,910	56,676	387,855	78,504	160,945	21,018	32	
33 油糟.....	4,400,420	118,529	8,955,676	224,668	4,555,256	106,139	33	
34 其他特種セサル諸品.....	274,354	243,919	30,935	34	
通計.....	1,073,986	1,735,411	661,425		
輸出全計.....	1,915,053	2,190,461	275,403		
輸出超過.....	232,919	1,280,361		
輸入超過.....		

外國輸出入及内地 移出入金銀貨及地金	一 月		一 月 分					
	外 國	内 地	四 十 四 年		四 十 三 年		增 減 (°)	
			外 國	内 地	外 國	内 地	外 國	内 地
輸 移 出								
金貨及金銀.....	106,422	69,879	36,543
銀貨及銀證.....	10,621	12,000	10,867	246	12,000
通計.....	10,621	118,422	10,867	69,879	246	48,543
輸 移 入								
金貨及金銀.....
銀貨及銀證.....	60,000	60,000
通計.....	60,000	60,000
輸出超過.....	10,621	118,422	10,867	9,879
輸入超過.....

收 入 額	一 月	一 月 分		
		四 十 四 年	四 十 三 年	增 減 (°)
輸 入 稅.....	145,888	183,923	38,535
出 港 稅.....	3	3
噸 稅.....	887	1,404	517
諸 收 入.....	1,504	1,267	237
通 計.....	147,782	186,594	38,812

外國及内地間往來船舶	一 月		一 月 分					
	外 國	内 地	四 十 四 年		四 十 三 年		增 減 (°)	
			外 國	内 地	外 國	内 地	外 國	内 地
汽 船								
入 港								
内國船.....	16	19,154	87	155,637
外國船.....	5	8,523	17	26,975	82	139,647
計.....	21	27,677	87	155,637	22	41,850	82	139,647
出 港								
内國船.....	22	692	1	155
外國船.....	59	2,248	35	1,234
計.....	81	2,940	1	155	57	2,371
通計.....	102	30,617	88	155,792	114	45,455	82	139,647
汽 船								
出 港								
内國船.....	12	12,633	92	165,845
外國船.....	6	12,482	11	14,020	86	142,723
計.....	18	25,115	92	165,845	14	22,509	86	142,723
帆 船								
内國船.....	25	762	30	1,000
外國船.....	67	2,352	32	1,244
計.....	92	3,114	62	2,244
通計.....	110	28,229	92	165,845	76	25,053	86	142,723

内地移出入品價額港別	一 月	一 月 分			一 月	一 月 分		
		四 十 四 年	四 十 三 年	增 減 (°)		四 十 四 年	四 十 三 年	增 減 (°)
	基隆.....	628,400	536,787	91,613	1,273,594	1,159,855
淡水.....	7,200	7,200
安平.....	232,719	454,603	221,884	629,513	644,049	14,536
打狗.....	5,056,917	3,044,203	1,112,714	592,085	427,652	164,433
旗寮.....	5,678	1,793	3,885	17,543	13,918	3,625
布袋.....
北門.....
通 計.....	5,923,714	4,941,586	979,128	2,512,745	2,245,474	267,261

明治四十四年二月分及累計額
臺灣外國貿易、內地貿易及朝鮮貿易前年對照概表

內地移出物品	一 月		一 月		增 減 (・)	
	數量	價 額	數量	價 額	數量	價 額
移 出						
米(粳共).....斤	14,183,826	412,294	12,859,624	454,201	1,324,892	41,967
烏龍茶.....斤	150	26	2,000	860	1,850	834
食鹽.....斤	467,500	1,528	9,049,900	83,248	9,402,400	81,720
糖.....斤
鳳梨罐詰.....打
芭蕉實.....斤	220,100	8,804	138,900	4,861	81,200	8,943
砂糖.....斤	49,586,150	5,023,247	34,792,848	4,150,877	13,793,302	872,370
糖蜜.....斤	637,600	21,508	126,957	3,550	510,643	18,048
酒精.....升	10,630	10,237	30,867	26,040	20,237	15,753
生皮.....斤	39,295	5,211	85,917	4,703	3,378	508
橡膠.....斤	72,620	71,170	2,820	1,856	70,300	69,314
樟腦油.....斤	559,294	210,830	283,160	104,520	323,134	115,310
銅(金銀+含).....斤	82,781	98,833	103,176	94,774	20,894	4,050
鐵石.....斤
其他特種セサル品.....	50,946	48,402	7,544
通 計.....	5,923,714	4,944,586	979,128
移 入						
米.....石	3,568	59,390	3,048	49,376	465	9,014
豆類.....石	2,794	32,273	2,129	22,246	665	10,028
蔬菜類.....斤	12,102	16,478	4,316
面粉.....斤	1,174,498	99,518	792,995	54,889	381,503	35,629
砂糖.....斤	183,800	36,785	280,100	41,093	46,300	4,313
冰砂糖.....斤	80,800	20,145	197,793	30,200	46,993	9,875
醬油.....斤	1,036	34,621	609	16,989	477	16,632
乾魚及鹹魚.....斤	1,697,114	100,391	2,294,538	220,266	597,324	59,875
糖.....斤	183,460	63,184	191,281	55,210	7,821	7,974
其他ノ海産物.....	0,323	42,352	17,976
コンテナ、ス、ミル、打	2,172	6,864	3,611	11,078	1,439	4,214
罐詰食物.....	26,920	22,399	8,521
礦水其他罐飲料.....打	14,183	53,219	9,781	30,117	5,352	23,102
清酒(輸入).....石	823	46,709	695	37,187	127	9,569
啤酒(輸入).....打	5,209	15,424	1,516	4,475	3,693	11,149
紙卷煙草.....千箇	28,800	35,055	20,160	24,712	8,700	10,328
刺繡草.....斤	11,838	7,479	4,495	4,247	2,984	1,818
石油.....石	14,330	4,837	80,658	10,060	16,328	5,223
藥品類.....	49,705	22,214	27,491
マツ.....	51,040	18,193	21,476	54,384	2,735	3,233
染料、顏料、塗料及填充料類.....	7,931	4,995	2,986
縫紉機.....	29,906	8,874	65,422	20,163	39,516	11,279
縫紉.....	10,250	3,785	22,280	7,771	12,030	3,996
絲布(各種).....	204,042	233,037	28,995
毛織物.....	5,474	3,097	2,377
絹織物及絹織布.....	9,340	7,749	1,591
カンニ一袋及黃麻袋.....箇	49,166	6,554	18,993	2,820	30,174	4,234
メリヤス類(各種).....打	430	3,236	634	3,931	195	645
靴及其他ノ履物.....	11,706	6,368	5,338
紙(各種).....	52,564	42,089	9,575
石灰.....	7,143	67,369	3,840	38,400	3,303	28,969
セメント.....	7,593,150	135,733	3,264,300	61,466	4,328,550	74,267
陶器及磁器.....	12,703	7,052	5,651
鐵材及鋼材.....	1,718,533	107,185	1,009,505	56,238	709,038	50,947
紙張及印刷品.....	1,775,276	12,727	168,510	9,195	1,608,766	3,532
鐵製品及鋼製品.....	70,409	26,674	44,735
荷車.....	603	16,549	1,618	55,990	1,115	39,441
電信機、電報機及同部分品.....	5,550	6,501	1,041
鐵道機車及同部分品.....
木柱.....立方尺	213,760	126,752	237,788	142,313	24,019	15,561
板.....平方尺	501,372	31,628	472,040	34,254	29,238	2,626
枕木.....箇	11,860	11,860	10,765	10,765	1,095	1,095
各種ノ肥料.....	218,540	218,897	351
其他特種セサル品.....	549,269	508,992	40,277
通 計.....	2,512,735	2,245,474	267,261
移出全計.....	8,436,449	7,199,060	1,237,389
移出超過.....	3,410,979	2,699,112
移入超過.....

外國輸出入品價額港別	輸 出				輸 入			
	二 月	累 計		增 減 (・)	二 月	累 計		增 減 (・)
		四十四年	四十三年			四十四年	四十三年	
淡水.....	252,043	635,676	301,839	233,837	412,181	755,730	1,380,524	624,794
安平.....	23,869	102,346	40,711	61,635	207,017	366,187	567,895	201,708
基隆.....	194,053	348,194	359,379	10,185	188,552	392,871	144,048	248,223
打狗.....	63,547	965,403	9,717	961,776	815,974	1,121,156	571,253	549,303
基隆.....	148	148	2,586	2,438	1,701	3,856	8,470	4,614
後壠.....	6,988	18,683	14,064	4,619	3,711	24,685	25,761	1,076
梧棲(後壠).....	705	705	21,715	21,010	21,253	21,253	25,111	4,658
鹿港.....	4,210	14,399	10,183	14,275	27,481	13,206
東石港.....	4,640	8,406	14,082	5,676	9,667	24,078	25,151	1,073
橋寮.....	369	723	2,229	1,501	2,911	5,461	9,460	3,999
東港.....	1,543	4,367	11,285	6,918	3,111	10,512	13,527	3,015
通 計.....	547,895	1,883,962	785,006	603,956	1,666,073	2,740,064	2,800,081	60,017

外國輸出入品價額國別	輸 出				輸 入			
	二 月	累 計		增 減 (・)	二 月	累 計		增 減 (・)
		四十四年	四十三年			四十四年	四十三年	
支那.....	161,544	463,560	269,176	204,384	972,866	1,433,108	937,781	495,327
關東州.....	4,125	185,313	185,313	132,413	132,418	155,798	23,385
香港.....	11,146	43,065	28,405	14,660	21,232	28,183	54,685	26,502
英領印度及海峽殖民地.....	5,580	11,280	36,575	25,295	39,966	70,200	290,067	219,867
佛領印度.....	6,301	69,591	6,762	62,829
荷領印度.....	480	40,480	41,882	1,402
暹羅亞細亞.....	243	14,209	14,209
暹羅.....	4,908	8,055	5,305	3,350
英吉利.....	48,038	76,536	19,606	56,928	198,332	261,565	284,808	23,303
佛蘭西.....	63,990	94,374	61,560	42,814	1,348	3,800	2,111	1,689
獨逸.....	175,864	332,214	104,502	227,712	155,904	239,854	219,030	20,824
白耳義.....	1,525	25,731	2,3	25,433
土耳其.....	3,334	105,936	1,022	104,914
北米合衆國.....	87,300	168,411	285,180	116,789	121,595	308,872	253,322	55,550
澳大利亞.....	79	264	1,200	936
布哇.....	11	11	11
其他諸國.....	5,684	11,401	545,950	534,549
通 計.....	547,895	1,883,962	785,006	603,956	1,666,073	2,740,064	2,800,081	60,017

朝鮮移出入品價額港別	移 出				移 入			
	二 月	累 計		增 減 (・)	二 月	累 計		增 減 (・)
		四十四年	四十三年			四十四年	四十三年	
基隆.....	263	273	273
打狗.....	30,158	34,166	34,166
通 計.....	30,158	34,166	34,166	263	273	273

外國輸出入品		二 月		累 計					
		數 量	價 額	四 十 四 年		四 十 三 年		增 減 (°)	
輸 出									
1	米(穀共).....斤	2,715	127	41,480	1,786	1,108,635	32,947	1,067,155	31,161
2	胡麻子.....	2,352	183	32,353	2,247	139,105	6,784	168,707	4,537
3	烏龍茶.....	1,050	411	1,050	411
4	包種茶.....	118,362	49,356	332,331	141,116	311,618	116,909	20,763	24,207
5	食糧.....	63,000	248	3,700,000	14,209	3,700,000	14,209
6	乾荷.....	2,727	347	66,642	9,263	27,677	4,145	38,965	5,118
7	龍眼(乾肉共).....	101,678	8,455	224,220	19,081	43,602	5,629	180,618	13,452
8	砂糖.....	627,655	56,006	4,411,730	355,059	11,400	1,083	4,400,339	356,976
9	糖蜜.....	459,610	5,406	1,194,770	14,114	683,072	9,513	561,698	4,601
10	橡膠.....	426,760	362,864	774,429	674,429	663,000	497,135	133,200	177,294
11	硝灰.....	62,250	944	231,700	3,545	395,306	6,267	163,605	2,722
12	苧麻.....	54,432	12,595	166,704	87,306	162,360	27,922	3,344	9,384
13	石灰.....噸	1,217	5,445	2,600	9,785	1,756	7,480	544	2,305
14	油糖.....斤	34,440	559	60,728	843	408,093	4,894	347,365	4,051
15	マンナ.....	2,900	1,057	23,772	8,951	23,178	8,474	594	507
16	其他特種セナル諸品.....	43,643	93,787	55,824	37,963
	通計.....		547,805		1,388,962		785,006		603,956
輸 入									
1	大豆.....斤	227,009	9,303	319,145	13,228	39,199	1,517	279,946	11,711
2	麥粉.....	285,234	16,899	337,404	20,034	468,954	30,506	129,550	10,472
3	粟.....	25,412	4,145	68,361	8,731	67,004	8,743	8,143	12
4	コンテナスド・ミルク.....打	2,400	7,207	5,600	16,813	2,323	8,378	2,772	8,435
5	人參.....斤	1,258	13,543	1,539	17,174	795	10,195	744	6,979
6	阿片.....	317	8,038	10,363	105,640	61,163	785,641	50,300	630,001
7	石油.....瓦	141,345	37,160	535,713	114,419	632,643	143,800	96,330	29,831
8	棉絲.....斤	720	172	4,677	1,122	22,260	5,092	17,583	3,970
9	生金巾及生シヤンク.....方碼	182,611	13,865	172,927	18,125	182,057	17,140	9,130	985
10	晒金巾及晒シヤンク.....	243,718	36,250	315,743	47,282	235,795	33,003	79,943	14,274
11	包金巾及鍍金巾.....	40,356	7,640	52,607	9,939	27,625	4,585	24,982	5,404
12	絹織子及絹イタリヤンス.....	92,816	27,193	109,407	32,691	181,125	37,721	21,718	5,039
13	苧麻布.....	13,664	3,015	73,827	9,711	47,192	4,720	26,635	4,991
14	羅紗及セルゲス.....	3,236	1,911	8,227	5,319	11,383	5,644	3,758	325
15	吳呂綉吳呂及時吳呂.....	40,542	15,799	47,445	18,753	39,140	15,431	8,299	3,322
16	苧麻絲布.....	79,933	12,941	105,353	16,691	54,636	7,990	50,667	8,785
17	コンニ-蕨(放共).....箇	143,600	30,143	266,713	56,919	130,942	26,683	135,771	30,230
18	唐紙.....斤	268,670	18,793	445,676	31,461	379,809	28,063	65,867	3,398
19	西拜紙.....	167,300	26,672	320,624	51,619	368,292	59,345	47,653	5,766
20	紙及同附屬品.....	1,406,914	46,393	5,712,895	192,918	1,764,766	62,400	3,958,039	130,518
21	茶餅.....	40,381	5,462	40,381	5,462	5,462
22	建築材・機械材・電線支柱 其他類似ノ材料.....	30,614	7,125	185,100	15,067	809,000	71,150	614,900	56,083
23	鐵及鋼.....	40,223	2,749	159,005	11,447	122,289	9,089	37,616	2,378
24	陶器及磁器.....	6,705	22,470	24,582	2,112
25	鐵道客車貨車及同部分品.....	57,680	58,474	98,584	40,110
26	鐵道機關車其他各種ノ機關及同部分品.....	31,170	57,490	7,080	50,410
27	製糖機械及同部分品.....	12,335	36,256	107,996	71,701
28	木材.....立方尺	65,665	20,204	157,424	50,668	155,404	61,049	2,020	10,381
29	板.....平方尺	8,907	460	43,284	1,919	68,199	3,377	24,935	1,458
30	茶葉用紙.....組	3,000	554	4,533	812	4,242	769	341	43
31	包箱.....枚	1,452,800	96,061	2,214,768	145,848	2,734,840	154,144	520,072	8,296
32	葉煙草.....枝	687,974	134,817	914,884	191,493	764,652	143,753	210,232	47,740
33	油糖.....	21,261,840	642,360	25,682,260	760,839	16,023,150	404,867	9,634,110	356,022
34	其他特種セナル諸品.....	316,237	591,091	417,097	173,994
	通計.....		1,666,078		2,740,064		2,800,081		60,017
	輸出入全計.....		2,213,973		4,129,026		3,535,087		543,939
	輸出超過.....	
	輸入超過.....		1,113,133		1,351,102		2,015,075	

外國輸出入及内地 移出入金銀貨及地金	二 月		累 計			
	外 國		内 地		增 減 (°)	
	外 國	内 地	外 國	内 地	外 國	内 地
輸 移 出						
金貨及金鑄.....		92,030		198,452		133,881
銀貨及銀鑄.....		0,621	12,000	14,218	3,597
通計.....		92,030	10,621	210,452	14,218	169,861
輸 移 入						
金貨及金鑄.....			300,000
銀貨及銀鑄.....		60,000		60,000		60,000
通計.....		60,000		60,000		360,000
輸出超過.....		32,030		150,452		14,218
輸入超過.....			190,119

收 入 額	二 月		累 計		增 減 (°)	
	外 國	内 地	外 國	内 地	外 國	内 地
輸 入 稅.....		129,573		275,261		277,619
移 入 稅.....		15		18		18
噸 稅.....		1,369		2,256		2,571
賭 收 入.....		1,346		2,850		2,212
通 計.....		132,603		280,385		282,402

外國及内地間往來船舶	二 月		累 計			
	外 國		内 地		增 減 (°)	
	外 國	内 地	外 國	内 地	外 國	内 地
入 港						
汽 船						
内國船.....	24	33,579	79	144,635	40	62,733
外國船.....	5	13,455	10	21,978
計.....	29	47,034	79	144,635	50	84,711
航 船						
内國船.....	11	255	33	947
外國船.....	17	535	75	2,783
計.....	27	790	108	3,730
通計.....	56	47,824	79	144,635	158	88,441
出 港						
汽 船						
内國船.....	17	20,337	85	158,172	29	33,020
外國船.....	8	7,710	9	20,192
計.....	25	28,047	85	158,172	38	53,212
航 船						
内國船.....	14	336	1	155	39	1,098
外國船.....	28	1,287	95	8,640
計.....	42	1,623	1	155	134	9,738
通計.....	62	29,730	86	158,327	172	62,950

内地移出入品價額港別	移 出		移 入	
	二 月		二 月	
	四十四年	四十四年	四十四年	四十四年
基 隆.....	627,723	1,185,073	1,252,763	67,690
淡 水.....	7,200
安 平.....	325,726	558,445	884,967	328,522
打 狗.....	4,942,615	9,999,532	9,960,253	39,279
媽 宮.....	3,868	9,546	3,603	5,943
布 袋 嘴.....
北 門 嶼.....
通 計.....	5,899,932	11,762,596	12,108,786	356,190

明治四十四年三月分及累計額
臺灣外國貿易、內地貿易、及朝鮮貿易前年對照概表

内地移出入品	二 月		累 計					
	數量	價 額	四 十 四 年		四 十 三 年		增 減 (・)	
			數量	價 額	數量	價 額	數量	價 額
移出								
1 米(雜米).....斤	4,562,000	207,228	18,746,826	619,462	26,892,370	983,800	8,146,544	864,538
2 烏龍茶.....斤	150	26	6,630	3,358	6,486	3,322
3 食鹽.....斤	705,700	2,222	1,163,200	3,750	9,949,900	33,248	8,786,700	29,498
4 糖類.....斤
5 鳳梨罐頭.....打	200	480	200	480	200	480
6 芭蕉乾.....斤	389,250	16,572	609,350	24,376	294,500	10,318	314,850	14,063
7 砂糖.....斤	53,315,755	5,201,361	101,901,905	10,224,603	90,417,633	10,360,029	11,484,272	135,421
8 糖蜜.....斤	233,400	7,837	874,000	29,435	475,257	10,517	398,743	18,918
9 酒精.....斤	10,630	10,287	70,624	59,640	59,994	49,353
10 生皮.....斤	61,675	8,174	169,970	13,385	61,713	7,833	39,257	5,552
11 棉紗.....斤	495	495	615	615	2,320	1,856	1,705	1,241
12 棉紗油.....斤	591,600	265,200	1,150,894	485,030	823,394	365,920	327,500	119,110
13 煤油.....斤	96,037	109,669	178,318	203,493	176,400	172,339	2,418	36,154
14 鑽石.....斤	39,400	39,400	21,694	17,706
15 其他特種モサル諸品.....	42,301	93,240	78,230	15,010
通 計.....	5,899,532	11,752,598	12,103,786	356,190
移入								
1 米.....石	3,438	58,102	7,006	116,492	5,550	89,819	1,456	26,673
2 豆類.....石	2,079	24,392	4,833	56,065	4,814	44,106	519	12,559
3 蔬菜類.....斤	31,030	43,242	24,448	18,794
4 麵粉.....斤	1,476,215	114,903	2,649,713	205,421	1,406,343	97,413	1,243,370	108,008
5 砂糖.....斤	167,100	31,420	340,990	68,205	391,700	69,498	50,800	1,293
6 冰砂糖.....斤	34,800	8,515	115,600	28,600	185,898	43,160	70,298	14,500
7 醬油.....石	653	20,491	1,744	54,032	1,147	32,035	597	22,047
8 乾魚及鹹魚.....斤	1,937,302	182,842	3,634,516	343,233	3,223,684	307,162	410,832	20,071
9 乾菜.....斤	98,130	33,855	281,590	97,069	242,476	77,041	30,114	20,023
10 其他ノ海産物.....斤	56,781	117,109	80,382	36,727
11 コンテンズド、ミルク.....打	2,596	8,215	4,768	15,079	5,747	17,768	979	2,679
12 罐詰食物.....打	24,333	50,263	37,012	13,241
13 礦水其他罐飲料.....打	3,160	4,620	2,765	1,855
14 清酒(輸入).....打	8,532	31,605	22,665	89,884	15,171	51,394	7,494	38,580
15 同(樽入).....石	751	48,147	1,573	94,553	1,109	64,596	374	30,257
16 麥酒.....石	1,958	5,955	7,167	21,579	3,450	9,541	3,717	12,038
17 紙捲煙草.....千箇	37,480	47,757	66,340	82,792	48,360	58,837	17,980	23,955
18 捲煙草.....斤	9,337	5,564	21,175	13,043	11,266	6,574	9,909	6,469
19 石油.....石	14,100	4,740	28,430	81,457	27,175	53,027	17,598	19,278
20 藥品類.....石	49,756	99,461	50,766	48,695
21 マツ材.....石	83,792	28,189	135,441	46,332	103,074	40,206	32,367	6,126
22 染料、顏料、塗料及填充料類.....斤	12,234	20,215	10,275	9,940
23 絨絨.....斤	20,623	6,546	46,531	15,420	80,492	24,718	33,961	9,293
24 絨絨.....斤	14,451	5,767	24,701	9,552	37,350	13,728	12,649	4,176
25 絨布(各種).....打	253,821	457,863	488,942	91,079
26 毛織物.....打	14,872	20,346	8,129	12,217
27 絹織物及絹織布.....打	13,892	23,232	18,657	4,575
28 ガンニシ及黄麻袋.....箇	23,270	5,135	72,436	11,039	74,432	9,128	1,996	2,561
29 メリヤス原衣(各種).....打	303	2,380	742	5,675	1,150	6,294	408	619
30 靴及其他ノ履物.....打	18,511	80,217	19,153	11,064
31 紙(各種).....打	63,799	116,363	77,964	38,399
32 石灰.....噸	1,001	30,014	8,144	97,383	5,611	56,992	2,538	41,391
33 セメント.....斤	7,722,050	144,918	15,315,200	280,651	6,020,450	113,461	9,294,750	167,190
34 陶器及磁器.....斤	13,846	26,549	13,263	13,286
35 鐵材及鋼材.....斤	897,218	52,297	2,616,806	169,482	1,618,482	91,242	1,002,324	68,240
36 軌條及同附屬品.....斤	42,530	2,450	1,817,806	15,177	173,010	9,430	1,644,796	5,747
37 鐵製品及鋼製品.....斤	80,743	163,232	55,019	98,213
38 荷車.....輛	98	3,630	596	20,179	3,263	124,303	2,667	104,129
39 電信機、電話機及同部分品.....	6,917	12,467	12,997	630
40 搬運機、搬運機及同部分品.....
41 木材.....立方尺	280,636	198,196	494,405	324,948	397,850	247,619	96,555	77,329
42 板.....平方尺	488,572	86,871	939,944	63,499	780,910	58,235	209,034	10,264
43 枕木.....箇	75,432	53,262	87,292	70,122	20,144	19,599	67,148	50,522
44 各種ノ肥料.....	255,568	474,104	574,392	100,288
45 其他特種モサル諸品.....	684,941	1,277,130	977,862	299,268
通 計.....	2,835,411	5,348,146	4,262,000	1,086,146
移出超過.....	8,735,343	17,100,742	16,370,786
移入超過.....	3,064,521	6,404,450	7,946,786

外國輸出入品價額港別	輸 出				輸 入			
	三 月	累 計			三 月	累 計		
		四十四年	四十三年	増減(・)		四十四年	四十三年	増減(・)
淡水	204,137	739,814	369,320	376,484	856,349	1,612,079	2,151,880	529,801
安平	47,718	150,064	90,613	59,451	277,295	643,482	764,194	120,712
基隆	152,728	500,922	564,063	63,141	70,001	462,872	196,523	266,349
打狗	101,650	467,143	7,483	459,660	353,328	1,479,434	1,249,874	229,610
高雄	4,802	4,960	2,672	2,278	9,453	13,314	9,712	3,602
後港	11,110	29,793	23,807	5,986	24,068	48,753	38,657	10,096
橋樓(後港)	63	768	21,786	21,018	36,031	57,284	53,558	3,726
鹿港	4,227	8,443	20,110	11,673	15,335	29,610	62,536	32,926
東石港	7,905	16,211	23,247	12,036	14,097	38,175	35,972	2,203
媽宮	3,146	3,874	6,319	2,445	594	6,055	10,359	4,304
東港	4,454	8,821	14,044	5,223	4,340	15,452	16,382	990
通 計	641,840	1,930,803	1,142,480	788,323	1,666,496	4,406,560	4,589,647	183,037

外國輸出入品價額國別	輸 出				輸 入			
	三 月	累 計			三 月	累 計		
		四十四年	四十三年	増減(・)		四十四年	四十三年	増減(・)
支那	226,434	683,994	363,539	320,455	566,418	1,999,520	1,334,649	664,877
關東州	8,235	193,548	193,548	22,931	155,344	161,606	26,267
英領印度及海峽殖民地	13,704	61,550	42,383	18,967	19,179	47,363	112,971	65,608
佛領印度	29,503	369,599	628,981	259,382
荷領印度	27,051	67,531	42,486	25,045
露領亞細亞	14,209	16,937	2,728
暹羅	7,501	16,156	15,238	918
英吉利	33,365	109,901	56,818	53,083	327,132	538,667	495,934	92,713
佛蘭西	26,125	120,469	146,910	26,411	2,165	5,965	2,895	3,070
瑞 士	135,605	467,810	104,502	363,317	182,024	421,878	828,217	406,339
白 耳 其	1,908	27,639	2,576	25,063
土 耳 其	118,606	224,542	1,482	223,060
北米合衆國	94,088	262,499	356,766	94,267	50,441	359,313	375,109	15,796
澳大利亞	1,537	1,851	1,215	636
布 哇	46	57	57
其他諸國	10,545	21,945	552,992	531,047
通 計	641,840	1,930,803	1,142,480	788,323	1,666,496	4,406,560	4,589,647	183,037

朝鮮移出入品價額港別	移 出				移 入			
	三 月	累 計			三 月	累 計		
		四十四年	四十三年	増減(・)		四十四年	四十三年	増減(・)
基 隆	65	338	338
安 平	9,130	9,130	9,130
打 狗	35,478	69,644	69,544
通 計	44,608	78,774	78,774	65	338	338

外國輸出入品	三 月		累 計					
	數 量	價 額	四 十 四 年		四 十 三 年		增 減 (°)	
			數 量	價 額	數 量	價 額	數 量	價 額
輸 出								
1 米(粳共).....斤	5,422	278	46,902	2,064	1,112,135	33,063	• 1,065,233	• 29,999
2 胡麻子.....			32,398	2,247	189,296	9,375	• 156,898	• 7,128
3 烏龍茶.....			1,050	411	411
4 包種茶.....	67,234	29,224	399,615	170,340	365,620	137,493	33,995	32,847
5 食鹽.....			3,700,000	14,209	5,345,200	16,937	• 1,645,200	• 2,728
6 乾荷.....	47,619	6,003	114,261	15,266	50,364	7,605	63,897	7,661
7 鹿蝦(乾肉共).....	136,864	11,737	361,074	30,868	79,015	9,369	282,059	20,909
8 砂糖.....	1,282,325	104,040	5,604,055	462,009	11,400	1,083	5,682,655	461,016
9 樟腦.....	212,180	2,411	1,406,350	7,625	1,090,944	16,458	316,006	67
10 樟腦.....	353,000	289,680	1,149,200	964,109	927,700	719,121	221,500	244,988
11 硫黃.....	211,815	3,400	443,515	7,035	615,305	9,477	• 171,790	• 2,442
12 苧麻.....	105,142	23,730	270,846	61,036	271,074	48,577	• 228	12,459
13 石炭.....噸	1,159	4,541	14,326	2,881	12,446	878	• 1,880	13
14 油槽.....斤	174,146	3,554	234,374	4,397	631,269	9,006	• 396,335	• 4,609
15 マンチ.....番	2,665	1,438	26,437	10,419	25,751	9,388	634	1,031
16 其他特攝セサル諸品.....		61,664	155,452	102,532	52,870
通計.....		541,840		1,930,303		1,142,480		788,323
輸 入								
1 大豆.....斤	86,043	3,289	405,193	16,517	145,339	5,231	259,804	11,236
2 麥粉.....	93,341	5,575	439,745	25,600	963,579	61,943	• 532,834	• 36,334
3 紫麵.....	16,740	2,401	75,601	11,132	101,423	14,303	• 25,827	• 3,176
4 コンテンスト、ミルク.....打	200	599	5,800	17,412	4,729	13,957	1,071	3,455
5 人參.....斤	1,475	17,247	3,014	34,421	33,763	501	653
6 阿片.....	26,114	400,394	36,967	506,034	81,153	1,114,064	• 44,186	• 603,030
7 石油.....仄	181,766	39,395	717,479	163,724	846,191	204,541	• 127,714	• 50,817
8 錫絲.....斤			4,677	1,122	37,251	8,769	• 32,574	• 7,647
9 生金巾及生ソーチンク.....方碼	126,525	13,779	299,452	31,904	346,371	33,950	• 46,849	• 1,146
10 晒金巾及晒ソーチンク.....	296,863	42,484	612,606	89,766	544,167	73,330	68,439	13,976
11 色金巾及鍊金巾.....	47,851	3,591	100,458	18,380	76,029	12,479	24,419	6,501
12 棉織子及綿イタリヤンス.....	83,656	25,298	193,063	57,339	307,955	89,369	• 114,793	• 31,231
13 苧麻布.....	172,469	29,519	246,236	39,230	99,838	15,076	146,468	24,134
14 羅紗及セルゲス.....	934	1,019	9,211	6,343	12,470	6,140	• 3,259	193
15 吳呂綉英呂及時英呂.....	16,022	6,733	63,537	25,506	60,322	24,033	3,215	1,448
16 苧麻絨布.....	273,026	42,327	373,379	59,513	309,626	46,132	63,753	13,336
17 ゴンニ一裏(放共).....箇	43,150	10,223	309,363	67,147	134,018	27,223	176,845	39,919
18 唐紙.....斤	304,476	20,546	750,152	52,067	575,045	41,047	175,107	10,960
19 禮拜紙.....	212,841	33,306	533,465	86,925	616,035	93,572	• 82,570	• 11,647
20 鞋線及同附屬品.....	3,823,594	127,573	9,541,399	320,491	8,103,215	271,438	1,438,134	49,003
21 茶箱.....	40,135	5,423	80,516	10,890	37,164	4,848	43,352	6,042
22 建築材、橋梁材、電線支柱、其他類似ノ材料.....	1,019,856	87,922	1,204,056	102,939	967,682	82,693	237,274	29,296
23 鐵網及鐵.....	66,452	4,935	226,357	16,332	210,365	15,172	15,492	1,210
24 陶器及磁器.....	10,835	33,305	31,793	1,512
25 鐵道客車貨車及同部分品.....	53,474	99,621	• 41,147	25
26 鐵道機車其他各種ノ機件及同部分品.....	24,034	81,574	14,560	• 67,014	26
27 製糖機件及同部分品.....	65,054	101,349	112,899	• 11,550	27
28 木材.....立方尺	106,754	32,626	264,178	83,294	241,199	87,233	22,979	• 3,939
29 板.....平方尺	65,059	2,470	103,323	4,389	87,603	4,343	20,715	46
30 茶前川板.....粗	23,441	3,721	23,024	4,523	32,653	5,143	• 4,634	• 615
31 包帶.....枚	905,900	66,470	3,120,668	212,318	4,141,724	242,059	• 1,021,056	• 29,741
32 菜燻草.....斤	393,063	76,035	1,307,947	267,523	791,486	157,937	516,461	103,591
33 油槽.....	2,577,999	39,337	23,240,259	800,326	17,806,251	441,419	10,434,003	359,497
34 其他特攝セサル諸品.....		415,846	1,006,937	1,022,802	• 85,925
通計.....		1,668,496		4,408,560		4,539,647		• 183,087
輸出入全計.....		2,208,336		6,337,363		5,732,127		605,236
輸出超過.....	
輸入超過.....		1,124,656		2,475,757		3,447,167	

外國輸出入及内地 移出入金銀貨及地金	三 月		累 計					
	外 國	内 地	四 十 四 年		四 十 三 年		增 減 (°)	
			外 國	内 地	外 國	内 地	外 國	内 地
輸 移 出								
金貨及金鑄.....		81,897	280,349	218,904	61,445
銀貨及銀鑄.....	625	18,000	11,246	30,000	18,741	36,000	• 7,495	• 6,000
通計.....	625	99,897	11,246	310,349	18,741	254,904	• 7,495	• 55,445
輸 移 入								
金貨及金鑄.....	900	1,000,000	• 900	• 1,000,000
銀貨及銀鑄.....	60,000	120,000	232	150,000	• 232	• 20,000
通計.....	60,000	120,000	1,132	1,150,000	• 1,132	• 1,030,000
輸出超過.....	625	33,897	11,246	190,349	17,009	39,000
輸入超過.....	895,096

收 入 額	三 月	累 計			
		四 十 四 年	四 十 三 年	增 減 (°)	
輸 入 稅.....		192,191	467,452	463,961	• 1,509
移 入 稅.....		11	29	29
噸 稅.....		2,142	4,397	4,322	75
諸 收 入.....		5,532	8,482	3,522	4,960
通 計.....		199,976	480,360	476,805	3,555

外國及内地間往來船舶	三 月		累 計													
	外 國	内 地	四 十 四 年		四 十 三 年		增 減 (°)									
			外 國	内 地	外 國	内 地	外 國	内 地								
汽 船																
入 港																
內國船.....	27	33,004	81	151,186	67	90,737	247	451,458	48	69,625	232	409,903	19	21,112	15	41,550
外國船.....	6	14,830	16	36,803	12	38,875	4	• 2,067
計.....	33	52,834	81	151,186	83	127,540	247	451,458	60	108,500	232	409,903	23	19,045	15	41,550
帆 船																
內國船.....	27	816	1	177	60	1,763	2	332	72	2,834	12	• 621	2	352
外國船.....	62	2,792	137	5,555	110	4,381	27	1,174
計.....	89	3,608	1	177	197	7,318	2	332	182	6,765	15	553	2	332
通計.....	122	56,442	82	151,363	280	134,863	249	451,790	242	115,265	232	409,903	38	19,598	17	41,882
汽 船																
出 港																
內國船.....	19	21,701	85	159,748	48	54,721	262	483,765	31	36,348	245	435,555	17	20,373	17	48,210
外國船.....	6	15,561	15	35,753	11	36,944	4	• 191
計.....	25	37,262	85	159,748	63	90,474	262	483,765	42	70,292	245	435,555	21	20,182	17	48,210
帆 船																
內國船.....	24	693	1	177	63	1,791	2	332	74	2,396	11	• 605	2	332
外國船.....	51	1,934	146	5,533	102	4,062	44	1,521
計.....	75	2,627	1	177	209	7,324	2	332	176	6,458	33	916	2	332
通計.....	160	39,839	86	159,925	272	97,845	264	484,097	218	76,750	245	435,555	54	21,093	19	43,542

備考本表ノ外初詳ニ出港セリ内國汽船登録噸數千六百〇二噸アリ

内地移出入品價額港別	移 出		移 入	
	三 月	累 計	三 月	累 計
基隆.....	594,741	1,779,814	1,846,474	66,660
淡水.....	7,200	7,200
安平.....	616,097	1,174,542	1,765,954	591,412
打狗.....	7,682,643	17,682,175	15,724,669	1,957,506
媽宮.....	5,597	15,143	5,970	9,173
北港.....
布袋.....	204	204	204
通 計.....	8,899,282	20,651,378	19,350,267	1,301,611

内地移出入品	累 計							
	三 月		四 十 四 年		四 十 三 年		增 減 (°)	
	數 量	價 額	數 量	價 額	數 量	價 額	數 量	價 額
移 出								
1 米(粳共).....斤	3,683,231	176,390	22,614,110	795,552	37,112,772	1,578,029	14,498,662	582,177
2 烏龍茶.....斤	602	137	752	163	7,816	3,980	7,064	3,817
3 食糧.....斤	4,286,800	14,897	5,449,500	18,647	16,987,650	56,631	11,533,150	37,984
4 鹽.....斤
5 鳳梨罐頭.....打	4	10	204	490	70	350	134	140
6 芭蕉實.....斤	618,850	18,644	1,228,200	43,020	590,650	2,729	637,550	22,291
7 砂糖.....斤	84,034,604	8,191,963	185,936,403	18,416,571	153,039,898	16,868,591	32,896,511	1,547,980
8 糖蜜.....斤	623,630	20,102	1,497,630	49,537	927,618	23,181	670,012	26,356
9 酒精.....利	4,048	2,880	14,678	13,147	58,215	74,480	73,537	61,333
10 生皮.....斤	32,600	4,602	133,470	17,987	88,491	11,195	44,979	6,792
11 樟腦.....斤	413	650	1,023	1,165	19,320	17,856	18,292	16,691
12 樟腦油.....斤	621,934	277,393	1,772,923	762,923	1,171,610	521,972	601,318	240,956
13 銅(含銀ヲ含ム).....斤	106,937	106,140	23,633	314,633	236,710	234,251	49,036	80,382
14 鑽石.....斤	39,400	21,694	17,706
15 其他特種セサル諸品.....	85,039	178,333	117,923	61,010
通 計.....	8,899,232	20,661,873	19,360,267	1,801,611
移 入								
1 米.....石	5,294	85,398	12,300	202,390	8,548	133,331	3,762	64,059
2 豆類.....斤	2,538	26,940	7,391	83,605	7,468	80,113	77	3,489
3 麥類.....斤	25,901	69,143	61,206	17,937
4 麥粉.....斤	1,025,964	7,255	3,673,677	279,576	1,942,783	1,535,867	1,732,894	143,800
5 砂糖.....斤	184,700	35,943	525,600	104,143	539,500	95,534	18,900	8,614
6 水砂糖.....斤	23,720	5,345	139,320	34,495	203,226	43,856	70,006	14,261
7 醬油.....斤	796	25,331	2,540	76,413	2,222	63,905	318	15,108
8 乾魚及魚粉.....斤	1,736,934	166,819	5,371,500	510,652	6,167,387	533,035	796,337	73,003
9 鮑.....斤	62,165	22,350	343,745	119,919	307,446	92,169	36,299	20,750
10 其他ノ海産物.....斤	53,452	170,461	144,878	25,533
11 コンテンズド、ミルク.....打	1,752	5,350	6,520	20,929	8,855	27,151	2,335	6,222
12 罐詰食物.....打	22,911	74,164	74,513	1,649
13 礦水其他諸飲料.....打	13,892	18,512	7,403	11,109
14 清酒(樽入).....打	9,003	33,782	31,663	118,636	23,527	80,173	8,141	33,463
15 酒(樽入).....打	632	31,180	2,105	126,033	2,235	124,918	130	1,115
16 啤酒.....打	12,546	35,696	19,713	57,275	14,028	37,186	5,485	20,839
17 紙卷煙草.....千筒	26,500	33,150	92,840	115,942	99,450	122,331	6,610	6,439
18 紙煙草.....斤	21,336	16,637	42,611	28,680	17,992	11,974	10,688	18
19 石油.....瓦	5,985	2,135	34,415	11,712	107,460	35,779	73,035	24,067
20 藥品類.....斤	52,749	152,210	193,140	44,070
21 マツチ.....打	62,890	21,904	193,331	63,236	211,038	81,851	12,767	13,615
22 染料、顔料、塗料及填充料類.....斤	22,517	42,732	24,879	17,863
23 綫絲.....斤	15,070	5,440	61,601	20,860	105,538	32,268	43,937	11,403
24 綫絲(各種).....斤	21,560	9,744	46,261	19,296	69,230	26,141	22,969	6,845
25 綿布(各種).....打	294,040	751,953	792,484	40,531	25
26 毛織物.....打	23,459	43,305	23,121	15,684	26
27 絹織物及絹織布.....打	44,593	67,330	41,962	25,368	27
28 ガンニョー及被褥袋.....打	30,600	6,430	103,036	13,119	86,432	10,628	16,604	7,491
29 メリヤス肌衣(各種).....打	1,996	13,214	2,733	18,389	2,345	15,105	393	3,784
30 靴及其他ノ履物.....打	33,374	53,691	35,689	17,902
31 紙(各種).....打	33,516	199,379	133,775	66,104
32 石灰.....噸	2,180	20,720	10,324	118,103	9,955	99,407	369	18,696
33 セメント.....斤	4,540,600	81,440	19,865,890	362,091	14,333,650	275,038	5,522,150	87,003
34 陶器及磁器.....打	12,162	27,244	27,244	1,457
35 鐵材及鋼材.....斤	686,169	44,523	3,301,975	204,935	2,192,541	127,819	1,109,484	76,186
36 鐵條及同附屬品.....斤	219,814	12,810	2,037,620	27,987	279,210	14,995	1,763,410	12,992
37 鐵製品及鋼製品.....打	126,505	279,737	103,656	176,081
38 荷車.....輛	14	352	610	20,531	5,341	186,509	4,731	164,978
39 電信機、電話機及同部分品.....	1,191	13,653	28,222	14,564
40 鐵道機關車及同部分品.....
41 木材.....立方尺	111,132	71,777	605,637	396,725	594,099	381,999	11,438	14,726
42 板.....平方尺	421,631	30,718	1,411,625	99,217	1,276,716	94,172	134,909	5,045
43 枕木.....箇	46,799	39,240	134,091	109,362	71,137	83,667	62,954	25,695
44 各種ノ産物.....	89,842	563,946	646,510	82,564
45 其他特種セサル諸品.....	719,246	2,012,376	1,665,341	347,035
通 計.....	2,568,878	7,917,024	7,037,785	879,239
移出全計.....	11,468,100	28,563,902	26,338,052	2,180,850
移出超過.....	6,330,404	12,734,354	12,312,432
移入超過.....

明治四十四年四月分及累計額
臺灣外國貿易、内地貿易、及朝鮮貿易前年對照概表

外國輸出入品價額港別	輸 出				輸 入			
	四 月	累 計			四 月	累 計		
		四十四年	四十三年	增 減 (°)		四十四年	四十三年	增 減 (°)
淡 水	393,160	1,132,973	563,074	569,899	566,571	2,178,650	2,880,920	702,270
安 平	67,297	217,361	169,301	48,060	201,780	845,262	998,923	153,661
基 隆	160,464	661,236	764,163	102,782	229,109	691,981	229,648	462,433
打 狗	222,178	689,321	16,565	672,466	613,333	2,092,317	1,934,211	158,606
奮 港	5,747	10,697	4,754	5,943	11,323	24,637	15,628	9,009
後 壠	1,959	31,752	25,831	5,921	10,766	59,619	48,237	11,282
梧 棲(檢査積)	100	868	21,961	21,093	51,385	108,669	85,451	23,218
鹿 港	2,549	10,982	22,623	11,536	43,237	72,847	105,959	33,112
東 石 港	6,871	23,082	41,304	18,222	18,164	56,339	54,336	2,003
媽 宮	26	3,900	12,965	9,069	96	6,151	15,277	9,126
東 港	506	9,261	16,314	7,951	10,449	25,901	26,392	431
通 計	860,857	2,791,593	1,659,059	1,132,534	1,756,213	6,162,773	6,394,822	232,049

外國輸出入品價額國別	輸 出				輸 入			
	四 月	累 計			四 月	累 計		
		四十四年	四十三年	增 減 (°)		四十四年	四十三年	增 減 (°)
支 那	246,541	830,655	605,278	425,257	607,974	2,607,600	1,891,779	715,821
關 東 州	197,193	197,193	15	165,359	181,697	26,338
香 港	35,008	96,291	66,733	21,558	16,430	63,793	160,945	97,152
英領印度及海峽殖民地	8	16,992	71,250	54,253	95,498	465,097	634,520	169,423
佛領印度	135,102	234,256	23,614	210,642
蘭領印度	30,833	98,364	42,845	55,519
露領亞細亞	2,160	16,369	50,406	34,037
暹 羅	12,433	28,589	25,567	3,022
英 吉 利	9,105	119,006	93,778	25,223	236,649	825,346	696,890	128,456
佛 蘭 西	46,550	167,049	235,245	68,196	2,552	8,617	4,197	4,920
獨 逸	293,500	761,319	173,911	582,408	333,025	754,903	895,535	140,632
白 耳 義	683	23,322	5,942	22,380
土 耳 其	4,836	229,428	2,106	227,322
北米合衆國	215,040	477,539	457,453	20,081	256,151	615,464	1,057,766	442,332
澳 大 利 亞	9,463	11,314	6,334	4,980
布 哇	2,121	2,178	2,178
其他諸國	9,300	9,300	9,300	9,300	12,308	34,543	765,055	730,712
通 計	860,857	2,791,593	1,659,059	1,132,534	1,756,213	6,162,773	6,394,822	232,049

朝鮮移出入品價額港別	移 出				移 入			
	四 月	累 計			四 月	累 計		
		四十四年	四十三年	增 減 (°)		四十四年	四十三年	增 減 (°)
基 隆	55	393	393
安 平	9,130	9,130
打 狗	30,000	99,644	99,644
通 計	30,000	108,774	108,774	55	393	393

外國輸出入品	四 月		累 計					
	數 量	價 額	四 十 四 年		四 十 三 年		增 減 (・)	
			數 量	價 額	數 量	價 額	數 量	價 額
輸 出								
1 米(雜共).....斤	1,036	59	47,933	2,123	1,135,458	34,106	1,087,520	31,983
2 胡麻子.....			32,398	2,247	196,729	9,774	1,651	7,627
3 烏龍茶.....			1,950	411			1,050	411
4 包種茶.....	120,717	50,007	520,328	220,347	509,966	189,418	10,862	30,929
5 食鹽.....	1,600	7	3,701,600	14,216	14,435,900	50,406	10,734,300	36,100
6 乾菊.....	15,003	2,475	129,864	17,741	77,070	12,142	62,794	5,590
7 龍眼(乾肉共).....	61,973	5,721	423,047	36,589	116,410	14,223	306,637	22,861
8 砂糖.....	3,034,315	234,453	8,728,370	696,552	27,400	3,852	8,706,970	692,700
9 蜂蜜.....	328,336	3,927	1,729,286	20,386	2,155,676	32,450	426,390	12,064
10 檸檬.....	530,750	455,515	1,679,950	1,419,954	1,809,000	1,035,153	370,350	334,766
11 咖啡.....	252,100	4,468	695,615	11,503	825,410	12,721	129,795	1,218
12 荳蔻.....	36,319	20,242	357,167	81,273	958,215	67,953	1,050	13,329
13 石炭.....噸	2,713	10,072	6,472	24,398	4,442	18,049	2,030	6,349
14 油糧.....斤	48,932	768	283,866	5,165	1,087,864	10,866	803,998	11,701
15 マツチ.....番	10,442	3,558	36,870	14,277	41,557	15,121	4,078	844
16 其他特種セサル諸品		63,985		224,436		146,815		77,621
通計.....		800,957		2,791,593		1,659,059		1,132,534
輸 入								
1 大豆.....斤	50,035	1,955	455,243	13,472	175,880	6,379	279,368	12,093
2 麥粉.....	169,102	10,092	599,347	35,701	1,189,444	76,332	539,597	40,631
3 燕窩.....	28,017	4,512	105,618	15,944	124,350	17,536	20,732	1,592
4 コンデンスド・ミルク	2,032	6,030	7,832	23,492	7,129	21,033	703	2,454
5 人参.....斤	1,724	14,999	4,733	49,420	3,990	49,035	758	335
6 阿片.....	4,131	57,427	41,038	52,461	93,514	1,307,502	52,416	744,041
7 石油.....瓦	393,373	59,666	1,025,852	213,330	1,118,993	294,355	93,141	70,995
8 煤油.....斤			4,677	1,122	37,251	8,769	32,574	7,447
9 生金巾及生ソーチング	123,215	13,389	923,667	45,293	467,646	44,975	41,919	25,340
10 煙金巾及煙ソーチング	326,117	45,262	428,723	135,028	932,603	129,733	6,115	5,240
11 色金巾及鍍金巾	46,663	8,513	147,121	27,493	162,135	28,331	15,014	888
12 絲綢及織イタリヤンス	89,333	25,562	232,401	83,531	486,831	123,055	154,430	44,534
13 苧麻布	194,676	34,413	440,372	73,643	250,007	44,167	100,965	29,476
14 羅紗及セルゲス			9,211	6,338	12,029	6,123	3,418	125
15 染品(殺染品及碎染品)	17,110	7,189	80,647	32,694	80,303	32,573	319	179
16 苧麻棉布	333,034	51,974	711,473	111,492	524,195	79,623	187,305	31,969
17 ゴンニ一類(共)	147,025	34,152	456,888	101,299	137,973	28,050	318,910	73,249
18 洋紙.....斤	315,120	22,686	1,065,272	74,693	936,829	69,276	73,443	5,417
19 禮拜紙	274,251	43,240	807,724	130,165	863,172	136,114	58,443	5,949
20 紙類及同附屬品	1,767	80	9,543,166	320,571	12,047,101	308,453	2,503,935	77,882
21 茶葉	199,151	35,850	270,667	46,740	145,470	19,183	134,197	27,557
22 建築材・鑄造材・電線及生其他類似ノ材料	2,527,837	236,195	3,732,793	339,184	2,631,103	265,669	1,101,690	78,515
23 鐵器及釜	170,263	11,882	396,620	23,264	333,037	23,948	63,583	4,316
24 陶器及磁器		17,780		51,035		49,247		1,833
25 鐵道客車及同部分品		63,659		122,133		105,672		16,461
26 鐵道機車其他各種ノ機關及同部分品		32,107		113,081		14,958		98,723
27 製糖機及同部分品		125,771		227,120		378,268		151,148
28 木材.....立方尺	159,373	57,188	423,551	140,482	392,501	139,923	31,050	559
29 板.....平方尺	72,166	3,147	180,489	7,536	177,511	8,449	2,978	913
30 茶葉用板	83,763	11,335	111,793	16,368	158,414	24,782	46,621	3,414
31 包箱.....枚	1,168,600	79,750	4,833,268	329,933	5,232,924	313,169	399,656	15,914
32 葉煙草.....斤	360,489	69,154	1,668,436	336,632	1,036,679	206,942	631,767	129,740
33 油糧	1,215,300	13,389	29,455,559	814,215	19,328,826	458,678	10,126,733	355,537
34 其他特種セサル諸品		556,986		1,526,933		1,488,910		38,023
通計.....		1,756,213		6,162,773		6,394,822		232,049
輸出入全計.....		2,617,070		8,954,366		8,053,881		900,485
輸出超過.....								
輸入超過.....		895,356		3,371,180		4,735,763		

外國輸出入及内地 移出入金額及地金	四 月		累 計					
	外 國	内 地	四 十 四 年		四 十 三 年		增 減 (・)	
			外 國	内 地	外 國	内 地	外 國	内 地
輸 移 出								
金貨及金銀.....		85,917		365,366		317,853		47,513
銀貨及銀銀.....	903	12,000	12,149	42,000	29,503	68,000	17,359	26,900
通計.....	903	97,917	12,149	407,366	29,503	385,853	17,359	21,513
輸 移 入								
金貨及金銀.....		2,550		2,550	900	1,000,000	900	997,450
銀貨及銀銀.....		40,000		100,000	232	151,000	232	9,000
通計.....		42,550		102,550	1,132	1,151,000	1,132	986,450
輸出超過.....	903	54,467	12,149	244,816	28,371			
輸入超過.....						765,147		

收 入 額	四 月	累 計		
		四 十 四 年	四 十 三 年	增 減 (・)
輸 入 稅.....	296,893	7,735	737,122	30,228
移 入 稅.....	14	43		43
噸 稅.....	4,133	5,530	6,478	2,052
諸 收 入.....	2,682	10,564	5,124	5,440
通 計.....	308,722	73,932	748,724	37,763

外國及内地間往來船舶	四 月		累 計													
	外 國	内 地	四 十 四 年		四 十 三 年		增 減 (・)									
			外 國	内 地	外 國	内 地	外 國	内 地								
汽 船																
内國船.....	40	59,999	76	151,452	107	150,736	323	602,910	68	98,495	311	562,045	39	52,241	12	40,865
外國船.....	7	23,595			23	0,403			15	51,344			8	9,059		
計.....	47	83,594	76	151,452	130	151,139	323	602,910	83	149,839	311	562,045	47	61,300	12	40,865
帆 船																
内國船.....	33	929			93	2,692	2	332	110	3,772			17	1,030	2	332
外國船.....	77	2,490			214	7,964			183	6,407			31	1,057		
計.....	110	3,338			307	10,656	2	332	293	10,179			48	2,087	2	332
通計.....	157	86,932	76	151,452	437	221,795	325	603,242	376	160,518	311	562,045	61	61,277	14	41,197
汽 船																
内國船.....	35	45,257	83	150,538	83	99,978	350	664,303	45	47,554	332	602,606	33	52,225	18	62,297
外國船.....	7	23,158			22	5,911			15	51,344			7	7,567		
計.....	42	68,415	83	150,538	105	105,889	350	664,303	60	98,897	332	602,606	40	59,892	18	62,297
帆 船																
内國船.....	26	774			80	2,565	2	332	162	3,306			13	741	2	332
外國船.....	53	2,520			204	8,103			163	6,880			41	1,714		
計.....	84	3,294			284	10,668	2	332	325	10,186			54	2,455	2	332
通計.....	126	71,709	83	150,538	309	169,557	352	664,635	325	108,692	332	602,606	73	60,805	20	62,629

備考本表ノ外朝鮮へ出港セシ内國汽船隻數千六百〇二噸ヲナシ

内地移出入品價額港別	移 出		移 入					
	四 月		四 月					
	四 十 四 年	四 十 三 年	四 十 四 年	四 十 三 年				
基 隆.....	797,448	2,577,262	2,505,033	72,229	1,853,845	6,422,972	4,974,642	1,448,330
淡 水.....			7,200					
打 狗.....	467,855	1,042,337	2,397,017	751,620	641,415	2,357,774	2,483,295	125,521
安 南.....	5,407,340	23,039,515	23,318,172	228,667	415,493	1,985,072	1,847,511	141,461
媽 宮.....	7,828	22,571	6,579	16,032	23,527	85,576	70,715	15,861
布 袋 嘴.....			8,918	8,918				
北 門 嘴.....		204	2,591	2,337				
通 計.....	6,680,471	27,331,443	28,245,810	913,461	2,300,270	10,856,294	9,376,163	1,480,131

明治四十四年五月分及累計額
臺灣外國貿易、內地貿易及朝鮮貿易前年對照概表

内地移出入品	四 月		累 計					
	數量	價 額	四 十 四 年		四 十 三 年		增 減 (°)	
			數量	價 額	數量	價 額	數量	價 額
移 出		円		円		円		円
1 米(概共).....斤	1,910,628	89,631	24,524,738	885,483	47,619,080	1,778,752	23,094,342	893,269
2 烏龍茶.....斤			762	163	8,831	4,488	8,079	4,326
3 食鹽.....斤	6,238,600	23,580	11,688,100	42,227	26,491,250	83,895	14,803,150	41,163
4 磁器.....打								
5 鳳梨罐詰.....打	238	595	442	1,035	870	2,350	428	1,285
6 色紙黃.....斤	1,413,300	42,356	2,641,500	85,376	1,146,700	40,205	1,494,800	45,171
7 砂糖.....斤	64,290,879	6,906,172	250,227,288	24,322,743	221,851,798	24,896,504	28,875,490	573,781
8 糖蜜.....斤	692,780	29,871	2,000,410	79,408	1,243,856	32,162	846,554	47,246
9 酒精.....利	10,663	8,563	25,841	21,715	95,334	80,434	69,993	53,719
10 生皮.....斤	50,090	6,543	185,560	24,530	116,615	14,922	63,945	9,608
11 樟腦.....斤	1,312	1,590	2,340	2,755	19,320	17,856	16,930	15,101
12 樟腦油.....斤	736,800	339,300	2,509,623	1,102,223	1,705,956	757,305	803,772	344,923
13 銅(金銀ヲ含ム).....斤	130,007	104,769	415,623	419,402	289,694	303,968	126,063	116,436
14 鑽石.....斤						24,446		14,984
15 其他特種セサル物品.....		127,496		305,534		209,025		96,802
通 計.....		6,680,471		27,332,349		23,245,810		918,461
移 入		円		円		円		円
1 米.....石	6,179	96,523	18,479	293,913	11,141	179,655	7,338	119,258
2 豆類.....斤	2,771	29,076	10,162	112,681	8,533	93,494	1,579	19,187
3 麥粉.....斤	1,149,756	76,210	4,825,433	355,886	2,440,916	169,487	2,384,517	186,399
4 蔬菜類.....斤		27,918		97,051		61,549		35,502
5 砂糖.....斤	154,860	29,463	680,460	133,611	717,090	126,134	36,540	7,477
6 冰糖.....斤	5,000	1,225	144,320	35,720	210,692	49,266	66,372	13,546
7 醬油.....石	918	23,663	3,493	103,031	3,046	87,397	412	20,484
8 乾魚及鹹魚.....斤	1,880,485	188,245	7,251,985	698,297	7,330,784	695,222	87,799	3,175
9 昆.....斤	54,030	20,220	397,775	140,139	344,504	114,799	53,271	25,340
10 其他ノ海産物.....斤		54,226		224,638		106,253		28,425
11 コンダンス、ミルク.....打	2,932	9,673	9,462	30,602	11,917	36,624	2,466	6,022
12 罐詰食品.....打		37,700		110,864		95,799		15,065
13 礦水其他飲料.....打		27,775		46,237		20,954		25,333
14 清酒(樽入).....打	6,499	25,224	53,167	143,860	29,470	99,703	8,697	44,157
15 同(樽入).....石	621	36,803	2,726	162,841	2,776	155,934	50	6,907
16 啤酒.....打	23,273	64,892	42,992	122,032	23,012	76,001	14,330	46,021
17 紙捲煙草.....千個	33,840	43,785	126,640	159,727	114,570	140,515	12,110	19,212
18 刺煙草.....斤	12,202	7,286	64,773	35,966	35,847	21,524	18,926	14,442
19 石油.....瓦	27,012	9,253	61,427	20,970	169,262	55,905	107,836	34,955
20 藥品類.....斤		68,010		220,220		154,164		67,056
21 マツチ.....番	109,970	35,510	308,301	103,746	284,153	109,290	24,148	5,544
22 染料、顔料、塗料及填充料類.....		19,517		62,240		35,356		26,933
23 紙類.....斤	16,793	5,376	78,399	26,236	111,933	34,115	33,430	7,379
24 織物.....打	33,340	14,232	80,201	33,573	80,350	31,231	149	2,347
25 絹布(各種).....打		258,920		1,005,173		1,034,741		29,563
26 毛織物.....打		23,610		67,415		37,597		29,818
27 絹絹布及絹織物.....打		39,160		106,990		71,327		36,651
28 ガンニシ袋及荷麻袋.....箇	1,000	200	104,036	13,319	94,120	11,463	9,016	6,856
29 メリヤス肌衣(各種).....打	1,699	13,373	4,437	32,262	3,973	25,560	464	6,702
30 靴及其他ノ履物.....打		24,039		77,630		66,447		21,183
31 紙(各種).....打		77,875		277,754		182,879		94,875
32 石炭.....噸	2,362	23,612	12,686	141,715	15,402	153,861	2,716	12,146
33 セメント.....斤	6,991,900	103,842	25,947,700	471,933	18,402,220	350,808	7,545,480	121,125
34 陶器及磁器.....打		13,396		52,097		43,815		8,282
35 鐵材及鋼材.....斤	856,492	58,375	4,138,473	271,680	2,862,950	167,597	1,325,514	104,033
36 鐵條及同附屬品.....斤	18,164	1,763	2,055,784	29,750	343,470	18,565	1,712,314	11,185
37 鐵製品及鋼製品.....打		65,093		337,175		154,689		182,486
38 荷車.....輛	16	494	626	21,025	5,552	192,967	4,926	171,942
39 電信機、電話機及同部分品.....		3,473		17,131		32,141		15,010
40 搬運機、同車及同部分品.....		150,000		150,000				150,000
41 木材.....立方尺	134,025	86,391	739,562	483,116	760,399	490,470	20,837	7,354
42 板.....平方尺	797,716	54,494	2,209,340	153,711	1,586,949	120,395	622,391	33,316
43 枕木.....箇	6,500	6,500	140,591	115,862	207,253	219,233	66,662	103,421
44 各種ノ原料.....		104,729		668,675		715,695		47,020
45 其他特種セサル物品.....		872,846		2,872,586		2,456,432		416,164
通 計.....		2,939,270		10,856,294		9,376,163		1,480,131
移出全計.....		9,619,741		38,188,643		37,621,973		666,670
移出超過.....		3,741,201		16,476,055		13,869,647		
移入超過.....								

外國輸出入品價額港別	輸 出		輸 入	
	五 月	累 計	五 月	累 計
暹 水.....	332,807	1,405,781	893,372	567,409
安 平.....	32,914	260,275	220,681	29,594
基 隆.....	807,679	1,463,065	1,191,664	277,401
打 狗.....	141,475	820,796	30,613	800,177
臺 港.....	788	11,485	5,193	6,292
快 壠.....	1,630	33,382	31,345	2,037
檳榔(檢査品).....	18	586	21,961	21,675
鹿 港.....	17,560	28,552	35,719	7,167
東 石 港.....	8,750	31,832	56,791	24,959
媽 宮.....	3,071	6,971	17,392	11,021
東 港.....	2,879	12,140	10,425	7,285
通 計.....	1,349,571	4,141,165	2,629,762	1,611,403

外國輸出入品價額國別	輸 出		輸 入	
	五 月	累 計	五 月	累 計
英 那.....	441,869	1,372,399	813,134	569,295
關 東 州.....	51,899	249,092		249,092
香 港.....	38,045	134,430	85,641	5,789
英領印度及海峽殖民地.....		16,984	82,095	65,111
佛 領 印 度.....				133,057
蘭 領 印 度.....				14,702
露 領 亞 細 亞.....		16,305	60,984	44,615
暹 羅.....				9,857
英 吉 利.....	42,129	161,055	163,173	7,123
佛 國 西.....	89,840	266,889	323,085	66,196
獨 逸.....		761,319	271,186	490,133
白 耳 義.....				7,566
土 耳 其.....				220,428
北米合衆國.....	684,610	1,162,149	720,059	442,000
澳 太 利 亞.....	3	3		3
布 哇.....				323,274
其他諸國.....	1,176	10,476	5,400	5,076
通 計.....	1,349,571	4,141,165	2,629,762	1,611,403

朝鮮移出入品價額港別	移 出		移 入	
	五 月	累 計	五 月	累 計
基 隆.....			76	469
安 平.....	9,665	18,795		
打 狗.....		99,644		
通 計.....	9,665	118,439	76	469

外國輸出入品	五 月		累 計					
	數 量	價 額	四 十 四 年		四 十 三 年		增 減 (・)	
			數 量	價 額	數 量	價 額	數 量	價 額
輸 出								
米(概共).....斤	59,410	1,634	107,343	3,757	1,199,607	36,347	• 1,092,259	• 32,590
初磨子.....			32,398	7,247	300,890	16,090	• 276,982	• 13,843
烏龍茶.....	1,833,824	571,896	1,834,574	572,306	807,734	262,405	1,027,140	303,901
包種茶.....	624,477	268,146	1,144,301	483,493	1,047,068	389,364	97,733	99,129
食鹽.....	804	4	3,702,404	14,220	17,190,500	60,984	• 13,458,095	• 48,764
乾荷.....	16,059	2,416	145,923	20,157	93,113	14,902	52,510	5,255
鹿蝦(乾肉共).....	28,510	1,560	451,557	38,159	117,165	14,355	334,392	23,903
砂糖.....	1,705,035	132,223	10,433,405	828,880	65,900	10,145	10,357,505	818,735
糖蜜.....	615,140	6,146	2,244,426	26,532	3,479,245	49,936	• 1,234,310	• 22,404
樟腦.....	336,375	248,594	2,016,325	1,668,318	1,587,600	1,300,518	423,725	367,800
硫黃.....	96,376	1,630	791,991	13,133	1,041,410	16,321	• 249,419	• 3,183
學麻.....	118,959	31,432	476,124	112,710	468,732	93,738	7,392	18,912
石灰.....噸	3,357	12,125	9,823	36,523	6,330	27,514	2,978	9,000
油糧.....斤	53,761	1,325	342,627	6,490	1,315,266	22,653	• 972,439	• 16,063
マッチ.....番	13,053	5,173	49,937	19,455	53,023	19,516	• 3,036	• 61
其他特掲セサル諸品		65,340		289,786		196,014		93,772
通計.....		1,349,571		4,141,165		2,624,762		1,611,403
輸 入								
大豆.....斤	203,691	8,157	653,939	26,629	348,400	13,202	320,519	13,427
麥粉.....	85,201	5,063	655,043	40,764	1,433,201	93,720	• 803,153	• 64,955
凍鮭.....	34,818	5,290	133,436	21,214	137,711	22,076	• 11,275	• 842
コンテナズド、ミルタ.....打	2,792	8,442	10,624	31,934	9,541	23,233	1,033	3,936
人参.....斤	1,227	12,784	5,975	62,204	5,591	60,933	414	1,265
阿片.....	20,040	219,629	61,133	733,020	96,530	1,346,314	• 35,412	• 553,724
石油.....仄	254,426	53,314	1,230,373	271,704	1,124,193	235,708	157,035	• 14,002
煤油.....斤			4,677	1,122	37,911	8,918	• 33,234	• 7,796
生金巾及生シーチング.....方碼	190,936	20,691	613,693	65,936	699,936	63,239	• 86,333	• 3,303
晒金巾及晒シーチング.....	388,721	55,222	1,327,444	190,250	1,354,360	134,436	• 28,916	1,814
色金巾及鍍金巾.....	63,606	12,034	210,727	33,527	206,677	36,421	4,050	3,106
綿織子及綿イタリانس.....	109,321	34,013	391,722	117,564	524,445	151,607	• 132,723	• 36,043
苧麻布.....	211,237	34,747	652,200	103,390	444,559	75,198	207,650	33,192
羅紗及セルゲス.....	276	173	9,437	6,511	12,722	6,253	• 3,235	259
英呂、綬英呂及碎英呂.....	14,033	6,113	94,680	33,807	91,538	37,536	3,032	1,231
苧麻織布.....	236,446	33,187	947,910	144,679	663,666	100,991	234,253	43,698
ゴソニー(共).....箇	57,501	12,976	514,389	114,275	163,930	33,423	350,459	80,352
唐紙.....斤	332,966	24,231	1,393,233	98,924	1,230,117	85,735	163,121	13,189
禮拜紙.....	197,498	31,533	1,005,222	161,704	968,913	154,644	36,304	8,000
靴底及同附屬品.....	4,575,858	156,436	14,119,024	477,007	12,970,036	426,900	1,244,933	50,117
茶箱.....	375,635	51,963	655,302	93,703	374,040	51,186	241,262	47,522
磁器、陶器、漆器、玻璃、其他類ノ材料.....	2,207,997	195,026	5,940,790	534,210	4,203,515	403,413	1,737,275	125,797
鐵器及釜.....	174,497	12,957	571,117	41,221	530,397	41,577	• 9,230	• 356
陶器及磁器.....		17,191		63,276		72,471		• 4,195
鐵道客車及同部分品.....		58,899		181,002		235,768		• 54,766
鐵道機車其他各種ノ機關及同部分品.....		33,076		146,757		61,315		85,442
製糖機械及同部分品.....		1,174,236		1,401,405		1,697,030		• 295,624
木材.....立方尺	177,243	63,936	600,794	204,418	549,676	192,680	51,113	11,733
板.....平方尺	55,245	2,474	235,734	10,010	220,300	11,103	15,425	• 1,023
茶箱川坂.....組	146,606	21,698	258,390	33,066	270,270	42,131	• 11,871	• 4,065
包帯.....枚	427,900	26,613	5,261,168	355,701	5,903,124	353,553	• 641,956	2,143
葉煙草.....斤	591,932	117,407	2,260,368	454,059	1,523,184	303,346	737,184	150,743
油糧.....	406,137	4,530	29,961,696	813,745	19,720,457	466,616	10,141,239	352,229
其他特掲セサル諸品.....		662,453		2,189,791		1,890,118		309,673
通計.....		3,131,262		9,344,705		9,036,343		308,357
輸出入全計.....		4,531,503		13,485,870		11,566,110		1,919,760
輸出超過.....								
輸入超過.....		1,322,361		5,203,540		6,506,536		

外國輸出入及内地移出金銀貨及地金	五 月		累 計					
	外 國	内 地	四 十 四 年		四 十 三 年		增 減 (・)	
			外 國	内 地	外 國	内 地	外 國	内 地
輸 移 出								
金貨及金錠.....			87,286	452,652		412,511		40,141
銀貨及銀錠.....			6,000	12,149		48,000		38,000
通計.....			93,286	500,652		498,511		2,141
輸 移 入								
金貨及金錠.....				2,550		900		1,000,000
銀貨及銀錠.....				160,000		232		211,000
通計.....				162,550		1,132		1,211,000
輸出超過.....			94,286	338,102		31,578		
輸入超過.....						712,489		

收 入 額	五 月	累 計		
		四 十 四 年	四 十 三 年	增 減 (・)
輸入税.....	446,920	1,213,070	1,140,223	72,847
移入税.....	16	59		59
噸税.....	4,457	12,987	8,882	4,105
諸收入.....	2,273	1,833	6,678	6,160
通 計.....	453,666	1,229,554	1,155,783	83,771

外國及内地間往來船舶	五 月		累 計					
	外 國	内 地	四 十 四 年		四 十 三 年		增 減 (・)	
			外 國	内 地	外 國	内 地	外 國	内 地
入 港								
汽 船								
内國船.....	38	52,046	85	165,535	140	202,782	408	768,445
外國船.....	14	43,216			37	103,619		
計.....	47	95,262	85	165,535	177	306,401	408	768,445
帆 船								
内國船.....	82	955			125	3,647	2	332
外國船.....	82	2,911			296	10,575		
計.....	114	3,866			421	14,522	2	332
通計.....	161	99,128	85	165,535	598	320,923	410	768,777
出 港								
汽 船								
内國船.....	26	37,131	87	171,283	109	137,109	437	835,586
外國船.....	14	42,001			36	100,912		
計.....	40	79,132	87	171,283	145	238,021	437	835,586
帆 船								
内國船.....	28	758	1	137	117	3,323	3	469
外國船.....	87	2,902			291	11,005		
計.....	115	3,660	1	137	408	14,328	3	469
通計.....	155	82,792	88	171,420	553	252,349	440	836,055

備考本表ノ外朝鮮へ出港セリ内國汽船一噸噸數千七百八十三噸アノ累計ニテ内國汽船二噸噸數三千三百八十五噸ア

内地移出品價額港別	五 月		累 計					
	四 月	五 月	四 十 四 年		四 十 三 年		增 減 (・)	
			四 十 四 年	四 十 三 年	增 減 (・)	四 十 四 年	四 十 三 年	增 減 (・)
基 隆.....	672,560		3,259,822	3,103,684	146,138	1,825,131	2,248,103	6,438,764
淡 水.....				7,200				
安 平.....	355,201		1,997,598	3,204,749	1,207,151	603,029	2,960,903	2,983,397
打 狗.....	5,128,104		28,217,619	27,910,400	307,159	307,785	2,249,757	2,249,656
埔 里.....	7,027		29,998	7,099	22,899	19,260	105,836	83,829
東 港.....				1,435				
布 袋.....	14,367		14,367	12,368	2,099			
北 門.....	10,514		10,514	3,319	7,399			
通 計.....	6,187,778		33,520,122	34,250,304	730,182	2,755,205	13,611,499	11,755,646

明治四十四年六月分及累計額
臺灣外國貿易、內地貿易及朝鮮貿易前年對照概表

内地移出入品	五月		四十四年		四十三年		增減(%)	
	数量	價額	数量	價額	数量	價額	数量	價額
移出								
米(雜共)	749,680	23,679	25,274,418	911,162	52,491,633	1,965,468	27,207,215	1,054,304
烏龍茶	73,046	23,714	73,793	23,877	166,481	52,134	92,633	28,257
食糖	12,395,600	46,905	24,283,100	89,133	23,668,160	91,283	4,385,950	2,150
鹽	87	218	529	1,303	2,358	5,834	1,329	4,631
鳳梨罐頭	1,517,450	45,537	4,153,950	130,913	1,330,260	64,149	2,328,700	64,764
芭蕉實	61,421,831	5,510,954	311,649,169	29,531,697	268,006,395	30,174,949	43,642,774	341,252
砂糖	100,762	4,017	2,191,172	83,425	1,505,037	33,897	596,135	44,528
糖蜜	1,487	1,123	26,823	22,943	114,672	96,673	87,544	73,825
酒精	30,550	4,172	214,110	28,702	123,649	16,823	85,461	11,879
生皮	88	59	2,878	2,805	10,944	18,438	17,566	15,633
樟腦	604,962	270,714	3,114,590	1,572,992	2,240,232	993,499	874,338	379,403
樟腦油	140,681	126,730	556,443	546,132	378,768	409,606	177,680	136,626
銅(金銀ヲ含ム)	70,593	57,303	96,706	67,856	28,550
礦石	70,593	57,303	96,706	67,856	28,550
其他特種モサル諸品	70,593	576,427	254,607	121,730
通計	6,187,773	33,520,122	34,250,304	730,182
移入								
米	8,675	133,805	27,154	432,718	13,708	221,334	13,856	211,384
豆類	3,456	38,263	13,618	150,944	10,708	117,939	2,910	33,005
麥粉	1,760,743	114,682	6,526,176	470,568	3,269,091	227,061	3,257,035	246,477
麥類	22,923	119,979	73,350	46,029
砂糖	207,400	38,370	887,800	171,981	929,975	163,394	42,115	8,587
水砂糖	3,600	880	147,920	36,600	222,332	52,176	74,412	15,576
桐油	1,247	38,214	4,705	146,295	4,114	120,176	591	20,119
乾魚及鹹魚	1,206,111	123,682	8,468,096	821,979	8,725,964	334,344	267,868	12,865
鮑	92,150	31,465	489,925	171,604	403,204	135,881	86,721	35,723
其他ノ海產物	66,693	291,331	244,685	40,606
コンテナスト、ミルタ	3,881	11,902	13,313	42,504	14,200	43,994	977	1,400
餡餅食物	27,002	187,866	121,727	16,139
礦水其他罐飲料	22,028	68,815	41,294	27,021
酒(樽入)	5,814	21,096	43,981	164,956	31,614	107,527	12,367	57,423
同(樽入)	703	43,666	3,429	206,507	3,270	184,508	159	21,999
麥酒	16,226	46,120	59,218	168,202	46,833	123,044	12,385	45,138
紙卷煙草	20,810	28,077	147,490	187,804	139,130	171,412	8,360	16,392
刺煙草	10,105	6,179	64,378	42,145	38,234	23,065	26,644	19,080
石油	95,330	24,844	156,767	46,814	198,943	65,901	42,186	20,027
藥品類	61,247	281,467	198,111	83,356
マツチ	99,100	31,897	407,401	135,643	360,913	133,122	47,388	2,470
染料、顏料、塗料及填充料類	16,529	78,778	65,533	13,245
絲綢	9,888	3,204	88,287	29,440	123,192	37,230	34,805	7,840
絲綢	55,480	14,548	135,681	48,126	94,870	37,448	40,811	10,678
綿布(各種)	223,388	1,233,561	1,236,111	2,550
毛織物	10,739	78,154	42,132	36,022
絹織物及絹織布	9,926	116,916	88,453	28,463
カンニ一袋及麻袋	8,800	1,850	112,826	20,169	137,203	16,863	24,367	3,306
メリヤス肌衣(各種)	827	4,700	5,264	86,962	4,667	70,165	597	6,797
靴及其他ノ履物	23,866	101,496	72,392	28,604
紙(各種)	74,703	352,517	234,055	118,462
石灰	848	8,849	13,635	15,402	153,861	1,867	3,297	31
セメント	6,431,100	103,096	32,378,800	580,029	20,483,340	339,433	11,885,460	190,546
陶器及磁器	21,364	73,461	58,416	15,045
鐵材及鋼材	1,374,613	98,530	5,563,086	370,210	3,581,826	295,433	1,981,260	164,777
軌條及同附屬品	11,140	1,378	2,066,524	31,128	472,890	25,727	1,694,534	5,401
鐵製品及鋼製品	45,702	332,877	228,364	154,513
石車	11	182	637	21,207	5,610	195,167	4,973	173,969
電信機、電話機及同部分品	1,176	18,306	43,674	25,363
鐵道機關車及同部分品	150,000	8,900	141,100
木材	168,143	109,782	907,705	592,398	1,059,200	671,188	151,495	78,290
板	681,500	54,257	2,890,340	207,968	1,808,196	118,663	1,082,641	62,305
枕木	16,514	7,320	123,182	315,986	334,622	169,881	211,440
各種ノ原料	77,045	745,720	772,888
其他特種モサル諸品	899,972	3,772,553	3,250,453	513,105
通計	2,755,205	13,511,499	11,755,646	1,855,853
移出全計	8,942,973	47,131,621	46,005,950	1,125,671
移出超過	3,432,568	19,908,623	22,494,668
移入超過

外國輸出入品價額港別	輸出		輸入					
	六月	累計	六月	累計				
		四十四年	四十三年	增減(%)		四十四年	四十三年	增減(%)
淡水	805,012	2,270,792	1,374,828	895,964	580,178	3,649,555	4,549,404	905,549
安平	27,600	277,874	250,170	27,704	183,098	1,192,023	1,316,850	184,827
基隆	937,562	2,406,528	2,116,911	289,717	440,037	1,355,967	335,964	970,903
打狗	46,253	877,649	118,215	759,434	1,278,601	5,166,940	4,860,642	315,298
高雄	46,837	60,322	13,240	47,073	18,229	69,831	27,930	41,951
後壠	16,600	49,982	62,603	12,626	13,434	88,316	108,381	20,068
梧棲(後壠)	34	980	24,806	23,386	12,494	133,908	109,549	24,357
鹿港	13,180	41,732	56,236	14,504	32,154	139,474	149,482	19,008
東石港	15,092	46,024	60,139	22,215	33,866	121,462	106,992	14,470
媽宮	74	7,045	18,451	11,406	3,060	12,660	21,099	8,430
東港	9,602	21,742	27,653	5,911	6,583	41,949	42,693	744
通計	1,920,446	6,061,610	4,131,766	1,929,844	2,551,734	11,696,439	11,668,086	228,353

外國輸出入品價額國別	輸出		輸入					
	六月	累計	六月	累計				
		四十四年	四十三年	增減(%)		四十四年	四十三年	增減(%)
滿洲	8,654	252,746	7,200	245,546	10	155,400	181,706	26,306
香港	61,704	196,183	105,656	90,477	17,561	106,346	183,479	83,138
英領印度及海峽殖民地	16,984	97,690	80,706	331,459	894,569	1,082,938	188,369
佛領印度	18,066	385,879	30,325	355,054
荷領印度	179	118,245	78,552	34,693
露領亞細亞	16,369	60,984	44,615	9	9
暹羅	15,327	53,773	51,110	2,663
英吉利	141,280	302,335	215,585	86,750	786,108	2,312,543	1,771,126	1,041,417
佛蘭西	20,425	277,314	390,525	83,211	2,090	12,143	1,771,265	6,418
白耳義	326,050	1,087,369	330,086	707,283	463,361	1,538,213	1,869,715	331,502
土耳其	971	36,849	10,490	26,359
北米合衆國	750,478	1,912,627	1,541,081	371,546	444,417	1,334,464	2,023,550	689,106
澳大利亞	1,060	1,063	3,606	2,543	4,855	24,846	13,139	11,707
布哇	32,462	38,677	60,725
其他諸國	9,400	10,876	45,720	25,844	5,697	213,477	1,045,033	831,556
通計	1,920,446	6,061,610	4,131,766	1,929,844	2,551,734	11,696,439	11,668,086	228,353

朝鮮移出入品價額港別	移出		移入					
	六月	累計	六月	累計				
		四十四年	四十三年	增減(%)		四十四年	四十三年	增減(%)
基隆	75	544	544
安平	18,795	18,795
打狗	99,644	99,644
通計	118,439	118,439	75	544	544

外國輸出入品	六 月		累 計					
	數 量	價 額	四 十 四 年		四 十 三 年		增 減 (°)	
			數 量	價 額	數 量	價 額	數 量	價 額
輸 出								
1 米(概共).....斤	412,675	13,113	520,023	16,870	2,432,565	76,395	• 1,912,542	• 59,525
2 胡麻子.....斤	40,341	3,079	72,739	5,326	331,204	17,293	• 258,465	• 11,972
3 烏龍茶.....斤	2,359,270	811,953	4,194,144	1,364,259	3,184,755	1,006,229	1,006,389	378,030
4 包種茶.....斤	965,927	415,443	2,110,728	905,936	1,796,370	698,346	314,358	205,090
5 食鹽.....斤	200	1	3,702,604	14,221	20,190,500	72,504	• 16,487,896	• 53,283
6 乾荷.....斤	16,313	2,504	162,236	22,661	119,970	18,900	42,266	3,761
7 鹿頭(乾肉共).....斤	6,983	677	458,540	38,935	117,155	14,355	341,375	24,480
8 砂糖.....斤	530,395	46,141	11,013,800	876,021	435,000	76,079	10,578,800	798,942
9 糖蜜.....斤	157,190	1,919	2,401,616	23,451	4,733,626	64,319	• 2,332,010	• 35,868
10 糖蜜.....斤	496,500	447,190	2,512,325	2,115,503	1,932,400	1,575,167	530,425	540,341
11 礦膏.....斤	123,000	2,026	914,991	15,159	2,109,910	34,462	• 1,194,919	• 19,303
12 苧麻.....斤	398,769	83,812	874,803	196,522	794,137	154,800	80,766	41,722
13 石灰.....噸	5,073	21,508	14,001	53,031	9,675	37,988	5,226	20,043
14 油槽.....斤	64,242	1,013	406,369	7,503	1,346,910	22,837	• 940,041	• 15,384
15 マツタ.....番	15,520	6,463	65,457	25,918	70,509	26,128	• 5,052	• 210
16 其他特種セサル諸品.....	63,604	353,389	235,409	117,980
通計.....	1,920,446	6,061,610	4,131,768	1,929,844
輸 入								
1 大豆.....斤	143,873	5,639	802,312	32,318	702,737	27,931	100,075	4,337
2 麥粉.....斤	342,656	20,685	1,027,704	61,449	1,358,150	118,550	• 830,446	• 57,101
3 菜種.....斤	46,010	6,578	184,446	27,512	197,795	26,964	• 13,349	• 919
4 コンテンズド・ミルク.....打	7,608	21,245	18,232	53,179	12,703	37,919	5,524	15,260
5 人參.....斤	1,269	18,199	7,244	80,403	6,578	73,302	666	7,101
6 阿片.....斤	3,732	57,291	64,370	840,381	133,011	1,937,427	• 63,141	• 1,147,046
7 石油.....瓦	253,610	72,705	1,533,388	344,402	1,461,109	352,541	72,779	• 8,132
8 蠟燭.....斤	3,000	847	7,677	1,969	37,911	8,913	• 30,234	• 6,949
9 生金巾及生シークンク.....方碼	116,651	12,822	730,254	78,303	916,089	91,603	• 185,835	• 12,797
10 野金巾及野シークンク.....	316,733	45,206	1,643,177	235,453	1,767,000	246,446	• 123,823	• 10,990
11 色金巾及鍍金巾.....	50,114	9,397	280,341	48,924	289,766	51,833	• 28,925	• 2,914
12 織織子及織イタリヤンス.....	54,669	16,997	446,391	134,561	604,336	177,182	• 157,995	• 42,621
13 苧麻布.....	99,305	12,351	751,514	120,741	562,242	92,319	189,272	27,922
14 羅紗及セルゲス.....	9,437	6,511	12,722	6,253	• 3,235	• 258
15 吳呂綉吳呂及時吳呂.....	6,665	2,930	101,345	41,737	103,379	42,896	• 2,534	• 1,159
16 苧麻織布.....	91,189	14,316	1,039,103	153,995	795,997	119,996	243,111	33,999
17 コンニエ(放共).....箇	1,109,150	263,371	1,623,539	377,046	194,660	39,533	1,423,379	338,063
18 唐紙.....斤	311,917	22,140	1,710,155	121,064	1,356,273	98,807	323,332	22,257
19 襪洋紙.....	273,050	42,869	1,278,272	204,573	1,189,778	187,356	83,494	16,717
20 紙類及同附屬品.....	3,318,355	111,328	17,437,879	538,335	13,188,945	433,230	4,243,934	150,055
21 茶箱.....	205,786	27,857	861,088	126,505	493,515	67,873	367,573	53,622
22 建築材・樑材・柱・其他類ノ材料.....	859,290	77,658	6,300,039	611,868	4,228,276	410,564	2,571,813	201,304
23 鐵鋼及管.....	231,795	20,592	852,912	61,313	733,776	52,295	119,136	8,518
24 陶器及磁器.....	27,579	95,555	98,547	• 2,692
25 鐵道客車車身及同部分品.....	20,079	201,631	240,305	• 39,224
26 鐵道機關車-其他各種ノ機關及同部分品.....	14,260	161,017	91,631	• 69,386
27 製糖機械及同部分品.....	993,113	2,394,519	2,385,694	• 441,035
28 木材.....立方尺	136,784	42,263	737,578	246,681	740,545	249,768	• 2,967	• 3,087
29 板.....平方尺	47,750	2,255	283,434	12,265	270,232	14,341	13,202	• 2,076
30 茶箱用板.....組	116,704	17,160	375,103	55,225	438,077	62,775	• 62,974	• 7,549
31 包箱.....枚	255,800	15,054	5,516,958	370,755	6,026,464	361,233	• 509,496	• 9,522
32 葉煙草.....斤	178,114	44,346	2,438,482	493,435	1,571,905	312,726	866,677	185,709
33 油槽.....	234,543	3,351	30,096,239	622,096	19,999,188	472,136	10,097,051	349,960
34 其他特種セサル諸品.....	489,201	2,678,992	2,171,175	507,817
通計.....	2,551,734	11,896,439	11,668,086	223,353
輸出入全計.....	4,472,180	17,958,049	15,799,852	2,158,197
輸出超過.....
輸入超過.....	631,288	3,334,829	7,536,820

外國輸出入及内地 移出入金額及地金	六 月		累 計					
	外 國	内 地	四 十 四 年		四 十 三 年		增 減 (°)	
			外 國	内 地	外 國	内 地	外 國	内 地
輸 移 出								
金貨及金錠.....	79,142	531,794	515,570	16,224
銀貨及銀錠.....	159	12,000	12,308	60,000	33,199	86,000	• 20,891	• 26,000
通計.....	159	91,142	12,308	591,794	33,199	601,570	• 20,891	• 9,776
輸 移 入								
金貨及金錠.....	1,700	4,250	900	1,000,000	• 900	• 995,750
銀貨及銀錠.....	30,000	190,000	232	261,000	• 232	• 71,000
通計.....	31,700	194,250	1,132	1,261,000	• 1,132	• 1,066,750
輸出超過.....	159	59,442	12,308	397,544	32,067
輸入超過.....	659,430

收 入 額	六 月	累 計		
		四 十 四 年	四 十 三 年	增 減 (°)
輸入稅.....	369,291	1,532,961	1,484,343	98,618
移入稅.....	5	64	64
噸稅.....	4,171	17,159	11,854	5,305
諸收入.....	1,795	14,632	8,029	6,603
通 計.....	376,262	1,614,816	1,504,231	110,585

外國及内地間往來船舶	六 月		累 計					
	外 國	内 地	四 十 四 年		四 十 三 年		增 減 (°)	
			外 國	内 地	外 國	内 地	外 國	内 地
汽 船								
入 港
内國船.....	27	37,023	60	114,779	167	239,805	468	833,224
外國船.....	15	55,571	52	169,190
計.....	42	92,594	60	114,779	219	398,995	468	833,224
出 港
内國船.....	31	836	156	4,483	2	332
外國船.....	110	3,195	406	14,070
計.....	141	4,031	562	18,553	2	332
通計.....	183	96,625	60	114,779	781	417,548	470	833,556
帆 船								
入 港
内國船.....	29	40,091	59	117,558	138	177,200	496	953,144
外國船.....	12	49,169	48	150,071
計.....	41	89,260	59	117,558	186	327,271	496	953,144
出 港
内國船.....	34	964	151	4,287	3	469
外國船.....	90	2,657	381	18,662
計.....	124	3,621	532	17,949	3	469
通計.....	165	92,871	59	117,558	718	345,220	499	953,613

備考本表ノ外朝鮮へ出港セシ内國汽船累計ニテ二艘噸數三千三百八十五噸アリ

内地移出入品價額港別	移 出		移 入	
	六 月		六 月	
	四 十 四 年	四 十 三 年	四 十 四 年	四 十 三 年
基隆.....	691,007	3,940,829	4,027,963	87,184
安平.....	209,175	2,206,773	3,554,842	1,345,069
打狗.....	2,506,530	30,724,149	29,331,657	1,392,492
高雄.....	6,166	36,164	11,981	24,183
東港.....	1,435	1,435
布袋.....	14,367	20,914	6,547
北門.....	10,718	3,319	7,399
通 計.....	3,412,878	36,933,000	36,959,311	26,511

明治四十四年七月分及累計額
臺灣外國貿易、內地貿易、及朝鮮貿易前年對照概表

内地移出 入品	六 月		累 計					
	數 量	價 額	四 十 四 年	四 十 三 年	增 減 (°)	增 減 (°)		
移 出								
1 米(粗共).....斤	5,365,248	263,367	30,639,668	1,174,529	56,796,849	2,129,371	26,167,183	954,842
2 烏龍茶.....斤	36,344	12,928	109,142	36,805	307,483	99,852	198,341	61,047
3 食鹽.....斤			24,283,100	89,133	34,675,660	111,710	10,292,450	22,577
4 醬油.....斤	8,250	3,145	8,250	3,145	10,025	5,660	10,775	2,515
5 鳳梨罐頭.....打	299	893	823	2,196	2,358	5,834	1,530	3,638
6 芭蕉實.....斤	1,783,250	53,544	5,942,200	184,457	2,667,920	97,734	3,274,250	86,723
7 砂糖.....斤	30,695,005	2,560,422	342,344,174	32,403,119	282,634,802	31,823,214	59,799,372	579,305
8 糖蜜.....斤	184,000	2,856	2,376,172	86,281	2,123,637	51,599	246,485	34,882
9 酒精.....利	48,143	38,162	74,971	61,010	121,887	102,073	46,916	41,063
10 生皮.....斤	29,420	3,929	243,530	32,631	147,341	19,601	96,180	13,030
11 樟腦.....斤	788	1,070	3,166	3,875	22,834	21,722	19,718	17,847
12 樟腦油.....斤	363,254	162,843	3,477,844	1,535,835	2,844,148	1,264,211	633,696	271,624
13 銅(金銀ヲ含ム).....斤	168,982	134,771	723,425	630,903	435,863	492,942	287,562	187,961
14 鑽石.....斤	88,001	184,707		184,707		387,488	202,781	
15 其他特種モサル諸品.....	77,947	454,374			346,500		107,874	
通 計.....		3,412,878		36,933,000		30,959,311		26,311
移 入								
1 米.....石	3,077	53,078	30,230	490,796	17,019	272,169	13,211	218,627
2 豆類.....石	2,378	25,493	15,994	177,437	12,762	142,758	3,222	34,679
3 麥粉.....斤	1,016,090	71,010	7,542,866	541,578	3,806,129	265,798	3,736,737	27,780
4 蔬菜類.....				141,661		88,222		53,439
5 砂糖.....斤	239,000	42,314	1,117,860	214,295	1,094,375	199,049	23,485	22,246
6 水砂糖.....斤	16,906	4,126	164,230	40,726	249,632	58,996	84,812	18,270
7 醬油.....石	616	19,565	5,320	165,800	4,914	145,492	406	20,398
8 乾魚及鹹魚.....斤	1,926,118	188,920	10,384,214	1,010,899	10,482,766	1,010,162	98,552	737
9 鱈.....斤	51,130	22,143	541,055	193,747	459,665	154,041	81,390	39,766
10 其他ノ海産物.....		48,666		338,946		307,290		30,760
11 コンテナズ、ミルク.....打	2,059	6,154	15,372	48,658	20,057	63,440	5,285	14,791
12 罐頭食物.....		22,264		180,120		149,069		11,061
13 礦水其他飲料.....		28,121		96,436		61,000		35,436
14 清酒(罐入).....打	6,702	24,820	50,683	189,776	36,871	125,892	13,812	66,364
15 同(樽入).....打	304	24,941	3,922	231,448	3,776	212,315	146	19,133
16 麥酒.....石	12,897	37,140	7,212	206,342	61,825	162,724	10,290	42,818
17 紙捲煙草.....千箇	46,000	59,233	198,490	247,037	162,430	202,046	31,020	44,991
18 刺煙草.....斤	7,572	4,717	72,460	46,862	46,129	28,137	26,321	13,725
19 石油.....天	49,025	12,978	206,382	58,787	230,430	75,096	24,048	16,309
20 藥品類.....	51,869	11,569		333,326		247,105		86,221
21 マツコ.....番	68,950	23,602	476,551	162,245	429,034	162,797	47,317	3,552
22 染料、顔料、塗料及填充料類.....		12,059		90,837		84,312		6,525
23 絨絨.....斤	3,796	2,867	97,183	32,307	141,987	42,527	44,754	10,220
24 絨絨.....	38,310	11,416	168,991	59,541	122,210	48,691	46,781	10,850
25 絨布(各種).....		295,480		1,469,041		1,584,316		65,275
26 毛織物.....		9,148		87,302		44,787		42,515
27 縲絲布及縲絲布.....		3,421		120,337		105,086		15,251
28 カンニラ、袋及黃麻袋.....箇	39,725	7,472	162,561	27,641	195,203	24,071	42,642	8,570
29 メリヤス、肌衣(各種).....打	651	2,983	39,945	89,945	5,395	35,547	420	4,398
30 靴及其他ノ履物.....		27,414		128,910		96,373		33,537
31 紙(各種).....		61,212		413,729		299,395		114,334
32 石炭.....噸	2,636	22,260	18,171	172,824	22,677	226,582	6,506	53,723
33 セメント.....斤	4,831,150	34,078	37,209,950	664,107	22,536,110	426,686	14,873,840	237,421
34 陶器及磁器.....		13,925		87,386		78,859		8,527
35 鐵材及鋼材.....斤	999,980	70,951	6,568,066	441,161	4,447,840	262,178	2,115,217	188,983
36 鐵條及同附屬品.....	34,900	1,634	2,101,824	32,762	601,000	32,872	1,500,824	110
37 鐵製品及鋼製品.....		40,610		482,487		282,584		140,923
38 荷車.....輛	26	830	693	22,037	5,704	197,789	5,041	175,752
39 電信機、電話機及同部分品.....		3,765		22,071		51,695		29,624
40 鐵道機關車及同部分品.....				150,000		98,900		51,100
41 木材.....立方尺	181,977	121,828	1,089,632	714,726	1,845,134	856,196	265,462	141,470
42 板.....平方尺	271,288	37,671	3,582,128	246,639	2,901,882	237,615	460,246	8,024
43 枕木.....箇	37,356	22,637	104,401	146,069	323,762	339,398	129,291	193,529
44 各種ノ肥料.....		87,868		313,536		809,242		4,344
45 其他特種モサル諸品.....		703,243		4,476,801		3,801,620		674,189
通 計.....		2,870,769		15,982,263		14,133,420		1,848,843
移出全計.....		5,783,47		52,915,263		51,092,731		1,822,537
移出超過.....		1,042,109		20,950,732				
移入超過.....								

外國輸出入品價額港別	輸 出				輸 入			
	七 月	累 計			七 月	累 計		
		四十四年	四十三年	增 減 (°)		四十四年	四十三年	增 減 (°)
淡 水.....	1,324,878	3,535,671	1,875,598	1,720,073	854,492	4,498,347	5,076,839	578,492
安 平.....	19,949	297,822	267,187	30,536	66,688	1,198,706	1,396,280	197,574
基 隆.....	202,827	2,609,455	3,190,129	580,674	127,501	1,483,467	438,203	1,045,264
打 狗.....	17,869	895,508	168,685	726,823	1,909,784	7,075,724	5,908,542	1,167,182
審 港.....	12,881	73,208	15,453	57,745	13,426	88,307	31,276	56,931
後 港.....	4,271	54,253	89,894	35,041	7,025	95,338	129,697	34,269
梧 槽(總碼頭).....	2,412	3,332	29,604	26,272	11,771	145,677	113,410	32,267
鹿 港.....	13,568	55,300	75,490	20,190	24,608	165,167	163,618	8,351
東 石港.....	27,158	74,082	76,653	2,671	9,840	131,302	119,276	12,026
福 宮.....	683	7,728	21,890	14,132	6,763	19,432	25,658	6,226
東 港.....	2,057	23,799	32,004	8,205	7,705	49,654	50,373	719
通 計.....	1,628,543	7,690,154	5,842,562	1,847,592	3,044,683	14,941,121	13,453,072	1,488,049

外國輸出入品價額國別	輸 出				輸 入			
	七 月	累 計			七 月	累 計		
		四十四年	四十三年	增 減 (°)		四十四年	四十三年	增 減 (°)
英 國.....	466,337	2,445,123	1,727,170	717,953	346,052	4,407,373	3,138,760	1,268,613
關 東州.....	945	253,691	7,200	246,491	49	155,449	131,720	23,729
香 港.....	23,119	219,252	135,187	84,065	36,384	141,730	192,320	50,590
英領印度及海峽殖民地.....		16,984	111,940	94,956	134,693	1,029,202	1,290,727	261,465
佛領印度.....					6,048	591,427	38,991	352,430
荷領印度.....					26,378	139,623	78,635	60,988
露領亞細亞.....		16,369	60,684	44,315			9	9
暹 羅.....					3,046	56,819	57,454	635
英 吉 利.....	73,991	376,326	310,273	66,053	833,007	3,045,550	2,868,610	776,940
佛 國.....	19,000	296,314	408,525	112,211	4,168	16,311	6,912	9,399
獨 逸.....	6,210	1,033,579	550,036	543,493	897,945	2,436,159	1,947,023	489,131
白 耳 義.....					1,779	33,628	12,911	20,717
土 耳 其.....						223,428	40,070	183,458
北米合衆國.....	1,029,369	2,441,996	2,462,071	479,925	84,243	1,418,697	2,099,668	680,971
澳 大 利 亞.....	9,582	10,645	3,606	7,039	1,836	26,682	14,250	12,432
布 哇.....					424,993	750,445	336,177	364,268
其他諸國.....		19,876	65,520	45,644	244,062	457,533	1,053,621	595,083
通 計.....	1,628,543	7,690,154	5,842,562	1,847,592	3,044,683	14,941,121	13,453,072	1,488,049

朝鮮移出 入品價額港別	輸 出				輸 入			
	七 月	累 計			七 月	累 計		
		四十四年	四十三年	增 減 (°)		四十四年	四十三年	增 減 (°)
基 隆.....					42	587		587
安 平.....		18,795		18,795				
打 狗.....	945	100,589		100,589				
通 計.....	945	119,384		119,384	42	587		587

外國輸出入品	七 月		累 計					
	數量	價 額	四 十 四 年		四 十 三 年		增 減 (°)	
			數量	價 額	數量	價 額	數量	價 額
輸 出								
1 米(穀共).....斤	123,789	3,950	643,812	20,826	3,209,304	102,770	• 2,565,492	• 81,944
2 胡麻子.....斤	221,617	13,808	294,356	19,184	370,219	10,387	• 75,803	• 253
3 烏糖茶.....斤	2,460,957	1,074,760	6,055,101	2,459,019	5,345,452	1,837,561	1,306,649	621,453
4 包種茶.....斤	703,721	308,560	2,814,449	1,212,496	2,423,925	968,090	890,524	244,406
5 食鹽.....斤	3,702,604	14,221	20,190,500	72,502	• 16,487,896	• 58,283
6 乾荷.....斤	21,437	3,175	183,673	25,836	129,312	20,220	54,381	5,616
7 龍眼(乾肉共).....斤	7,071	819	465,611	39,654	118,097	14,517	847,514	25,137
8 砂糖.....斤	291,640	20,379	11,305,440	895,400	640,000	112,979	10,665,440	782,421
9 樟腦.....斤	342,188	3,633	2,743,802	32,084	5,347,985	72,032	• 2,604,183	• 39,948
10 樟腦.....斤	90,600	69,425	2,184,933	2,184,933	2,004,630	140,275	180,303	10
11 硫黃.....斤	115,000	1,850	1,029,091	17,009	2,225,452	36,417	• 1,195,461	• 19,408
12 苧麻.....斤	220,517	48,512	1,095,410	244,732	1,032,937	200,787	62,423	43,945
13 石灰.....噸	3,883	15,201	18,764	73,232	10,985	42,780	7,779	30,452
14 油桐.....斤	29,385	360	436,254	7,869	1,370,910	23,710	• 934,656	• 15,443
15 マンナ.....斤	12,408	4,331	77,865	30,240	79,356	28,995	• 1,491	1,254
16 其他特種セサル諸品.....	59,768	418,460	285,681	127,879
通計.....	1,628,543	7,690,154	5,842,562	1,847,592
輸 入								
1 大豆.....斤	189,160	7,296	991,980	39,614	853,170	34,723	133,810	4,836
2 麥粉.....斤	118,540	6,921	1,146,244	68,370	2,293,504	145,203	• 1,147,260	• 76,833
3 菜油.....斤	51,754	7,232	236,200	35,044	266,662	36,116	• 30,462	• 1,072
4 コンテンズド・ミルク.....打	8,336	19,784	26,563	72,963	15,216	45,253	11,362	27,705
5 人参.....斤	1,630	21,920	8,874	102,323	7,372	79,389	1,502	22,934
6 阿片.....斤	25,698	284,670	90,568	1,125,051	143,595	2,179,261	• 53,027	• 1,054,210
7 石油.....噸	202,394	29,100	1,736,282	383,565	1,526,149	378,060	210,133	5,505
8 錫絲.....斤	1,200	262	8,877	2,231	39,076	9,252	• 30,199	• 7,021
9 生金巾及生シヤチンク.....方碼	224,934	24,003	955,183	103,711	1,112,555	112,103	• 157,367	• 8,392
10 晒金巾及晒シヤチンク.....	493,674	73,227	2,141,851	308,683	1,990,190	278,488	151,661	39,165
11 色金巾及晒金巾.....	21,011	3,822	281,852	52,746	294,937	52,772	• 13,085	• 26
12 絨織子及絨イムフアンズ.....	117,055	37,690	563,446	624,621	190,809	86,235	• 86,235	• 18,288
13 苧麻布.....	74,785	10,522	820,299	131,253	615,783	99,452	210,516	31,811
14 羅紗及セルゲス.....	20,157	19,104	29,674	25,615	14,355	8,058	15,319	17,557
15 吳呂絨吳呂及時吳呂.....	53,029	21,151	154,374	62,838	110,166	49,055	35,203	13,833
16 苧麻絨布.....	32,338	5,094	1,071,446	164,039	823,575	125,275	242,871	38,814
17 コニニ一蜜(故共).....價	243,560	53,249	1,867,199	435,395	240,095	48,766	1,627,104	387,129
18 唐紙.....斤	500,345	32,961	2,210,300	154,025	1,536,723	109,356	673,777	44,669
19 禮拜紙.....	104,886	31,613	1,473,168	236,137	1,287,070	204,042	156,068	32,145
20 紙張及同附屬品.....	5,055,366	171,356	22,493,245	759,691	14,102,785	473,613	8,300,460	236,078
21 茶餅.....	78,496	10,794	939,584	137,359	62,525	353,418	54,834	54,834
22 建築材料(鐵條支柱 其他類似ノ材料).....	199,659	13,121	7,099,743	624,088	5,713,932	546,236	1,385,816	78,703
23 磁器及瓷.....	121,693	8,877	974,665	70,690	819,807	58,604	154,793	12,086
24 陶器及磁器.....	14,896	110,751	112,865	2,114
25 鐵道客車貨車及同部分品.....	26,113	227,194	240,305	13,111
26 鐵道機車其他各種ノ機關及同部分品.....	81,705	242,722	104,849	138,873
27 製糖機及同部分品.....	1,557,582	3,952,101	3,666,735	285,366
28 木材.....立方尺	117,878	37,529	855,456	284,210	851,968	233,322	3,483	888
29 板.....平方尺	52,416	3,341	335,900	15,606	802,092	15,905	33,808	• 299
30 茶箱用板.....租	81,043	11,691	456,146	66,917	510,923	72,984	• 54,777	• 6,067
31 包箱.....枚	236,000	12,569	5,752,968	383,324	6,240,508	373,465	• 487,540	• 9,859
32 葉煙草.....斤	35,880	9,912	2,474,362	598,347	1,589,447	816,927	884,915	191,420
33 油桐.....斤	229,168	3,442	30,325,407	825,538	20,200,740	475,405	10,124,667	350,133
34 其他特種セサル諸品.....	375,993	3,054,898	2,444,439	610,059
通計.....	30,441,683	14,941,121	13,454,072	1,488,049
輸出入全計.....	4,673,226	22,631,276	19,295,634	3,335,641
輸出超過.....
輸入超過.....	1,416,140	7,250,967	7,610,510

外國輸出入及内地 移出入金銀貨及地金	七 月		累 計					
	外 國	内 地	四 十 四 年		四 十 三 年		增 減 (°)	
			外 國	内 地	外 國	内 地	外 國	内 地
輸 出								
金貨及金銀.....	73,970	605,764	608,372	608
銀貨及銀錠.....	122	12,430	60,000	33,426	100,000	• 20,996	• 40,000
通計.....	122	73,970	12,430	665,764	33,426	708,372	• 20,996	• 40,608
輸 入								
金貨及金銀.....	2,600	6,850	900	1,000,000	• 900	• 993,150
銀貨及銀錠.....	50,000	240,000	232	291,000	• 232	• 51,000
通計.....	52,600	246,850	1,132	1,291,000	• 1,132	• 1,044,150
輸出超過.....	122	21,370	12,430	418,914	32,294
輸入超過.....	584,628

收 入 額	七 月	累 計		
		四 十 四 年	四 十 三 年	增 減 (°)
輸入税.....	399,000	1,981,961	1,754,837	227,124
移入税.....	12	76	76
噸 稅.....	2,774	19,932	16,009	3,923
附 收 入.....	1,892	16,524	9,343	7,181
通 計.....	403,678	2,018,493	1,780,189	238,304

外國及内地間往來船舶	七 月		累 計													
	外 國	内 地	四 十 四 年		四 十 三 年		增 減 (°)									
			外 國	内 地	外 國	内 地	外 國	内 地								
汽 船																
内國船.....	28	48,146	76	149,691	195	287,951	544	1,032,915	120	178,484	534	957,605	75	109,467	10	75,310
外國船.....	6	22,231	58	181,421	45	159,717	13	21,704
計.....	34	70,377	76	149,691	253	469,372	544	1,032,915	165	338,201	534	957,605	88	131,171	10	75,310
帆 船																
内國船.....	26	648	182	5,131	2	332	208	6,473	1	101	• 26	• 1,342	1	231
外國船.....	79	2,661	485	16,731	496	16,123	• 11	609
計.....	105	3,309	667	21,862	2	332	704	22,596	1	101	• 37	• 734	1	231
通計.....	139	73,686	76	149,691	920	491,234	546	1,033,247	869	360,797	535	957,706	51	130,437	11	75,541
汽 船																
内國船.....	28	47,741	74	143,212	166	224,941	570	1,096,356	93	117,414	557	1,005,868	73	107,627	13	90,488
外國船.....	9	29,679	57	179,750	44	155,924	13	23,826
計.....	37	77,420	74	143,212	223	404,691	570	1,096,356	137	273,338	557	1,005,868	86	131,453	13	90,488
帆 船																
内國船.....	20	534	171	4,821	3	469	198	6,040	1	101	• 22	• 1,219	2	368
外國船.....	102	2,930	483	16,592	442	14,885	41	1,707
計.....	122	3,464	654	21,413	3	469	635	20,925	1	101	19	488	2	368
通計.....	159	80,884	74	143,212	877	426,104	573	1,096,825	772	294,263	558	1,006,969	105	131,841	15	90,856

備考本表ノ外朝鮮へ出港セシ内國汽船累計ニテ二艘噸數三千三百八十五噸ナリ

内地移出入品價額港別	移 出				移 入			
	七 月	累 計			七 月	累 計		
		四 十 四 年	四 十 三 年	增 減 (°)		四 十 四 年	四 十 三 年	增 減 (°)
基隆.....	1,533,842	5,474,671	4,921,716	562,955	1,767,849	11,388,999	9,276,150	2,110,849
淡水.....	7,200	7,200
安平.....	112,965	2,319,738	3,655,509	1,335,771	475,152	4,102,678	3,956,614	145,964
打狗.....	2,368,470	33,592,619	30,365,892	3,226,727	258,593	2,862,211	2,750,109	112,102
高雄.....	6,591	42,755	16,338	26,417				

明治四十四年八月分及累計額
臺灣外國貿易、內地貿易、及朝鮮貿易前年對照概表

內地移出入品	七 月		累 計				
	數量	價 額	四 十 四 年		四 十 三 年		增 減 (°)
			數量	價 額	數量	價 額	
移 出							
米(概共).....斤	26,462,524	1,892,788	57,102,190	2,567,315	71,002,511	2,709,086	14,800,321
烏糖茶.....斤	29,851	9,716	188,993	46,521	438,004	152,692	209,011
食鹽.....斤	11,450,360	34,108	35,733,400	12,124	35,709,850	119,957	976,450
鹽筍.....斤	28,220	7,225	36,470	10,370	74,813	23,591	38,343
鳳梨糖餅.....打	5,416	13,819	6,244	16,015	3,650,820	141,956	4,003,630
芭蕉實.....斤	1,711,950	51,392	7,654,150	235,849	290,680,702	32,744,081	102,408,475
砂糖.....斤	80,745,003	2,570,282	373,089,177	34,982,401	2,376,637	695,255	2,238,940
糖蜜.....斤	696,720	16,543	3,071,892	99,412	139,059	116,073	15,202
酒精.....利	43,836	38,462	123,857	99,412	15,760	21,007	120,880
生皮.....斤	34,110	4,589	277,040	37,200	24,698	20,414	18,657
樟腦.....斤	1,118	1,720	4,234	5,505	24,252	2,062	256,798
樟腦油.....斤	444,106	199,082	3,921,950	1,734,917	3,234,712	1,434,119	597,238
銅(金銀手合ム).....斤	123,371	99,594	846,796	780,497	495,976	5,834,846	350,820
礦石.....斤	194,707	435,473	250,766
其他特種セサル諸品	86,423	540,707	144,478
通 計	4,514,661	41,467,661	33,994,270	2,469,391
移 入							
米.....石	3,955	80,537	34,135	571,333	20,305	324,946	12,930
豆類.....斤	2,872	33,637	19,866	211,074	14,125	151,575	4,741
麥粉.....斤	1,492,576	97,432	9,025,442	633,050	4,402,900	307,414	4,622,543
蔬菜類.....斤	22,443	184,101	103,701	60,343
砂糖.....斤	275,530	50,517	1,393,440	284,812	1,271,211	225,442	122,202
水砂糖.....斤	8,025	1,925	172,845	42,651	247,732	63,648	94,837
醬油.....石	853	26,078	6,176	191,378	5,433	1,015,405	759,863
乾魚及鹹魚.....斤	1,211,571	121,622	11,595,785	1,132,531	10,935,917	183,936	74,153
糖.....斤	50,478	18,257	591,533	212,004	517,375	370,357	39,668
其他ノ海產物.....打	72,477	410,523	1,219
コナンソド、ヨルダ.....打	9,873	30,320	25,245	73,973	25,214	77,730	17,100
罐詰食物.....打	28,072	183,732	29,879
礦水其他飲料.....打	19,080	115,505	85,028	78,773
清酒(輸入).....打	8,039	29,867	53,763	219,041	41,347	140,370	17,386
同(樽入).....石	426	26,074	4,242	257,522	4,317	245,545	95
麥酒.....打	76,900	92,572	232,242	79,433	204,746	20,074	73,508
紙煙草.....千箇	33,500	42,400	228,930	231,527	205,340	255,092	21,600
紙煙草.....斤	14,865	6,974	87,315	53,338	64,046	33,215	33,279
石油.....瓦	75,670	19,207	232,052	77,034	237,900	93,554	5,944
藥品類.....斤	53,103	391,429	23,375	98,054
マツチ.....斤	66,560	23,869	542,911	133,114	433,532	131,815	50,352
染料、顏料、塗料及填充料類	12,925	101,782	81,301	13,951
板紙.....斤	11,900	4,334	103,733	35,671	155,913	46,368	47,130
紙類.....斤	12,110	5,239	131,101	64,900	151,315	60,773	27,765
絲綢(各種).....打	22,151	1,693,937	1,094,183	96
毛織物.....打	18,542	105,344	54,332	50,952
絹織物及絹織物.....打	3,622	123,051	125,637	1,678
絹織物及絹織物.....打	132,925	33,088	234,436	60,703	274,603	31,831	6,883
メリヤス類(各種).....打	1,415	6,934	7,230	46,879	5,727	37,705	1,503
鞋及其他ノ履物.....打	23,916	153,826	110,767	48,059
紙(各種).....打	59,603	464,317	341,007	121,330
石灰.....噸	1,905	18,557	13,976	191,331	24,541	245,343	8,473
セメント.....斤	5,203,950	83,107	42,410,900	747,214	24,705,430	467,233	17,711,470
陶器及磁器.....斤	13,196	100,532	97,453	3,124
鐵材及鋼材.....斤	1,503,759	96,946	8,084,675	537,472	5,012,076	237,441	3,932,499
紙類及鋼材類.....斤	276,123	10,520	2,377,953	43,342	623,150	34,447	1,749,303
鐵製品及鋼製品.....斤	70,693	503,130	338,460	109,720
荷車.....輛	12	178	672	22,215	201,797	5,150
電信機、電話機及同部分品.....	1,135	23,256	54,971	31,715
鐵道機車及同部分品.....	50,000	200,000	93,000	101,100
木材.....立方尺	194,671	124,607	1,234,353	839,331	1,610,942	1,019,248	326,589
板.....平方尺	984,947	80,610	4,347,075	328,249	3,591,342	295,454	756,733
枕木.....箇	23,439	15,972	217,950	162,041	404,803	415,490	186,853
各種ノ原料.....	37,223	859,814	827,746	23,028
其他特種セサル諸品	628,303	5,102,349	4,321,777	77,582
通 計	2,512,974	18,494,344	15,104,140	2,390,214
移出超過	7,046,737	59,202,045	55,102,400	4,859,605
移入超過	2,022,545	22,973,317	22,894,110

外國輸出入品價額港別	輸 出		輸 入	
	八 月	累 計	八 月	累 計
淡 水.....	1,042,129	4,637,799	2,327,618	2,310,181
安 平.....	51,085	358,908	321,790	37,118
嘉 雅.....	223,025	2,883,380	4,348,227	1,509,847
打 狗.....	36,401	931,909	176,086	755,823
番 港.....	18,419	86,622	16,950	69,672
後 壠.....	6,682	60,935	110,772	49,857
檳榔(雜貨類).....	101	3,433	33,349	29,916
鹿 港.....	7,903	63,203	83,139	24,936
東 石.....	11,750	85,832	88,577	2,745
瑞 宮.....	2,360	10,088	22,348	12,260
東 港.....	3,508	27,307	35,593	6,286
通 計	1,409,263	9,099,416	7,564,449	1,534,967

外國輸出入品價額國別	輸 出		輸 入	
	八 月	累 計	八 月	累 計
支 那.....	284,177	2,729,298	2,076,407	652,891
關 東州.....	1,600	255,291	7,200	248,091
香 港.....	27,219	245,471	170,147	76,324
英領印度及海峽殖民地.....	16,984	126,150	109,206
佛領印度.....	4,537
葡領印度.....	111
露領亞細亞.....	13,860	30,229	68,664	38,435
暹 羅.....	9
英 吉 利.....	86,612	462,938	375,264	87,574
佛 蘭 西.....	11,875	303,189	437,525	129,336
獨 逸.....	191,175	1,284,764	743,833	540,918
白 耳 義.....	1,453
土 耳 其.....	40,081
北 米 合 衆 國.....	2
澳 大 利 亞.....	787,444	3,729,440	3,486,464	242,986
布 哇.....	10,645	7,136	3,509
其 他 諸 國.....	5,301	25,177	65,526	40,349
通 計	1,409,263	9,099,416	7,564,449	1,534,967

朝鮮移出入品價額港別	移 出		移 入	
	八 月	累 計	八 月	累 計
基 隆.....	60	647
安 平.....	18,795
打 狗.....	100,589
通 計	119,384	60	647

外國輸出入品	八 月		累 計					
	數 量	價 額	四 十 四 年		四 十 三 年		增 減 (°)	
			數 量	價 額	數 量	價 額	數 量	價 額
輸 出								
米(粳共).....斤	1,471	76	646,283	20,901	8,494,287	112,021	2,848,974	91,120
胡麻子.....斤	247,363	14,504	541,719	33,638	637,682	33,650	95,968	12
烏龍茶.....斤	2,382,173	819,207	9,007,274	3,278,220	8,115,952	2,748,080	891,822	530,146
包種茶.....斤	200,565	124,792	3,105,014	1,337,288	2,858,339	1,155,545	246,075	181,743
食鹽.....斤	3,329,500	14,411	7,582,104	28,632	22,190,500	80,184	14,658,396	51,552
乾菊.....斤	69,167	9,705	252,330	85,631	184,221	27,924	68,609	7,707
龍眼(乾肉共).....斤	238,784	15,106	704,345	54,760	865,518	68,742	161,078	11,982
砂糖.....斤	546,070	44,147	11,562,110	939,547	643,000	113,184	11,209,110	826,363
蜂蜜.....斤	284,804	2,707	3,028,606	34,881	5,978,160	81,333	2,949,554	46,502
母麻.....斤	286,250	262,600	2,889,075	2,447,533	2,989,650	2,482,708	99,576	14,225
麻黃.....斤	83,000	1,260	1,112,991	18,269	2,400,221	39,200	1,287,230	20,931
苧麻.....斤	204,419	45,232	1,299,829	289,064	1,222,720	237,261	77,109	52,703
石灰.....噸	1,748	7,162	20,512	80,394	12,871	49,788	7,641	30,656
油桐.....斤	436,254	7,869	1,376,682	23,379	940,428	15,510
マツコ.....斤	6,695	2,471	84,560	32,720	100,680	86,638	16,130	3,918
其他特種セサル品	45,704	459,163	326,812	132,351
通計.....	1,409,263	9,099,416	7,564,449	1,534,967
輸 入								
大豆.....斤	93,788	3,318	1,090,733	43,432	952,760	33,920	137,983	4,512
麥粉.....斤	64,271	3,377	1,210,515	72,247	2,576,926	162,624	1,360,411	90,377
茶葉.....斤	29,658	4,790	265,853	39,834	335,992	44,796	70,134	4,962
コンデンスド・ミルク.....打	128	314	26,630	75,277	20,624	61,607	6,072	11,670
人参.....斤	1,761	7,036	10,635	109,409	8,287	92,843	2,348	16,561
阿片.....斤	3,024	32,104	93,592	1,157,155	170,106	2,569,026	76,514	1,411,871
石油.....天	213,530	50,950	1,949,812	440,415	1,935,755	409,823	14,057	28,903
煤油.....斤	8,977	2,231	47,660	11,593	38,783	9,862
生金巾及生シーチング.....方碼	196,887	21,441	1,152,075	125,152	1,370,020	138,134	217,945	13,032
晒金巾及晒シーチング.....	175,711	26,425	2,317,562	335,103	2,207,153	307,224	110,400	27,894
色金巾及晒金巾.....	16,003	2,966	297,852	55,713	319,000	57,203	21,148	1,407
綿織品及綿メリヤンス.....	45,424	14,467	603,870	186,938	716,241	210,932	102,371	23,994
苧織品.....	122,421	17,039	943,720	143,352	671,614	106,198	277,106	42,154
羅紗及セルゲス.....	18,222	11,520	47,896	37,135	15,253	8,997	32,643	28,133
吳呂綉吳呂及時吳呂.....	3,303	1,539	153,182	64,427	127,531	52,457	30,351	11,940
苧麻織品.....	5,977	876	1,077,423	164,965	829,354	125,390	248,069	39,575
コンニ- 襪(絨共).....箇	35,841	5,264	1,903,040	441,159	293,863	1,609,177	381,246	17
廢紙.....斤	351,916	23,225	2,570,416	177,250	1,865,160	129,788	705,256	47,462
襪類.....	89,333	15,574	1,562,496	251,761	1,394,047	220,567	168,449	81,194
鞋履及同類品.....	36,703	2,167	22,520,943	761,553	14,357,821	496,883	7,672,127	264,970
茶箱.....	90,142	12,473	1,029,726	149,743	661,773	92,396	367,948	56,842
進出材・演劇材・芝居支注 其他種以ノ材料.....	92,060	7,461	7,191,303	632,550	6,040,194	536,331	1,151,614	46,519
鐵箱及蓋.....	975	100	975,580	70,706	910,521	65,244	65,059	5,546
陶器及磁器.....	19,780	130,537	138,903	8,366	24
鐵道客車貨車及同部分品.....	4,613	231,897	240,305	3,498
鐵道機車其他各種ノ機關及同部分品.....	7	242,729	103,843	132,886
製糖機及同部分品.....	185,253	4,137,359	3,091,066	446,293
木材.....立方尺	75,423	23,514	930,831	312,304	955,217	322,787	24,336	9,983
板.....平方尺	29,962	1,435	365,862	17,091	337,802	17,259	28,060	163
茶箱用板.....組	104,591	16,441	560,737	83,355	584,904	83,485	24,227	127
包箱.....枚	165,006	9,360	5,918,874	392,634	6,367,608	330,553	443,734	11,831
葉煙草.....斤	92,944	23,896	2,567,300	632,243	1,741,544	349,727	825,762	182,516
油桐.....	246,886	2,865	30,672,293	828,403	20,484,876	479,074	10,087,417	349,329
其他特種セサル品.....	231,854	3,286,753	2,810,170	476,583
通計.....	795,891	15,737,013	14,732,547	1,004,466
輸出入全計.....	2,205,154	24,836,429	22,296,996	2,539,433
輸出超過.....	613,372
輸入超過.....	6,637,597	7,168,098

外國輸出入及内地 移出入金銀貨及地金	八 月		累 計					
	外 國	内 地	四 十 四 年		四 十 三 年		增 減 (°)	
			外 國	内 地	外 國	内 地	外 國	内 地
輸 移 出								
金貨及金銀.....	91,783	697,497	718,821	15,824
銀貨及銀銀.....	14,900	74,000	100,000	21,578
通計.....	106,783	771,497	818,821	41,824
輸 移 入								
金貨及金銀.....	400	5,230	400	12,080	900	1,000,000	500	987,920
銀貨及銀銀.....	878	878	240,000	232	841,000	146	101,000
通計.....	778	5,230	778	252,080	1,132	1,841,000	646	1,088,920
輸出超過.....	100,503	11,652	52,876
輸入超過.....	527,679

收 入 額	八 月		累 計					
	外 國	内 地	四 十 四 年		四 十 三 年		增 減 (°)	
			外 國	内 地	外 國	内 地	外 國	内 地
輸 入 稅.....	189,403	2,121,364	1,980,319	191,045
移 入 稅.....	11	87	87
關 稅.....	3,582	23,514	19,638	3,876
諸 收 入.....	866	17,390	10,964	6,426
通 計.....	143,862	2,162,355	1,960,921	201,434

外國及内地間往來船舶	八 月		累 計													
	外 國	内 地	四 十 四 年		四 十 三 年		增 減 (°)									
			外 國	内 地	外 國	内 地	外 國	内 地								
汽 船																
内國船.....	28	33,057	74	152,814	223	321,908	618	1,185,729	136	204,262	598	1,076,255	87	117,646	20	109,474
外國船.....	9	46,745	67	228,166	53	201,776	14	26,350
計.....	37	80,702	74	152,814	290	550,074	618	1,185,729	189	406,038	598	1,076,255	101	144,036	20	109,474
帆 船																
内國船.....	9	225	191	5,356	2	832	232	7,383	1	101	41	1,977	1	231
外國船.....	87	2,366	572	19,097	531	18,380	9	717
計.....	96	2,591	763	24,453	2	832	813	25,713	1	101	50	1,260	1	231
通計.....	133	88,293	74	152,814	1,053	574,527	620	1,186,061	1,002	431,751	599	1,076,356	51	142,776	21	109,705
汽 船																
内國船.....	28	35,513	76	155,801	194	260,454	646	1,252,157	109	145,818	624	1,128,271	85	114,636	22	123,396
外國船.....	10	49,853	67	228,608	53	201,776	14	27,882
計.....	38	85,371	76	155,801	261	490,062	646	1,252,157	162	347,594	624	1,128,271	99	142,468	22	123,396
帆 船																
内國船.....	18	424	139	5,245	3	469	223	6,990	1	101	34	1,745	2	368
外國船.....	71	2,381	554	18,923	553	17,909	4	1,014
計.....	89	2,765	743	24,168	3	469	781	24,899	1	101	38	791	2	368
通計.....	127	88,126	76	155,801	1,004	514,230	649	1,252,026	943	372,493	625	1,128,372	61	141,737	24	124,254

備考本表ノ外朝鮮へ出港セリ内國汽船累計ニテ二艘噸數三千三百八十五噸アリ

内地移出入品價額港別	移 出		移 入					
	八 月	累 計	四 十 四 年		四 十 三 年		增 減 (°)	
			四 十 四 年	四 十 三 年	四 十 四 年	四 十 三 年	增 減 (°)	增 減 (°)
釜 隆.....	2,417,173	7,891,844	6,119,747	1,772,097	1,511,495	12,898,494	10,484,926	2,413,568
淡 水.....	7,200	7,200
安 平.....	98,050	2,417,788	3,702,033	1,284,245	487,984	4,590,562	4,410,902	179,660
打 狗.....	2,030,303	36,622,922	30,666,379	4,956,543	274,619	3,136,830	3,030,429	106,401
新 宜.....	5,366	48,121	18,990	2				

明治四十四年九月分及累計額
臺灣外國貿易、內地貿易及朝鮮貿易前年對照概表

内地移出入品	八 月		累 計					
	數 量	價 額	四 十 四 年		四 十 三 年		增 減 (・)	
			數 量	價 額	數 量	價 額	數 量	價 額
移 出								
1 米(粗米).....斤	52,070,604	2,786,467	110,072,794	5,363,782	94,254,135	3,026,840	15,818,659	1,726,942
2 烏龍茶.....斤	4,765	1,950	143,743	48,471	530,514	210,442	438,766	161,971
3 食鹽.....斤	1,946,500	7,320	37,673,900	130,561	41,619,550	136,021	3,940,650	6,360
4 醬油.....斤	32,260	8,740	68,730	19,110	122,993	33,476	54,263	19,366
5 鳳梨罐詰.....打	15,351	40,621	22,195	56,636	8,909	23,945	13,386	32,691
6 芭蕉實.....斤	1,768,650	53,568	9,422,800	289,417	4,548,700	183,894	4,874,100	105,723
7 砂糖.....斤	14,218,703	1,144,553	387,307,835	36,126,954	291,554,652	32,824,357	93,763,233	3,302,597
8 糖蜜.....斤	150,078	2,628	3,230,970	105,462	2,612,407	63,786	618,663	41,066
9 酒精.....斤	40,680	29,012	164,537	128,424	171,523	141,273	6,991	12,849
10 生皮.....斤	39,233	4,952	316,873	4,152	169,793	23,039	147,080	10,113
11 榨菜.....斤	4,284	5,626	26,350	24,972	21,066	19,577
12 特製油.....斤	333,003	160,176	4,256,953	1,885,093	3,784,502	1,686,749	472,466	199,344
13 銅(金銀ナ含ム).....斤	196,454	124,998	1,043,280	905,493	546,008	629,000	497,272	276,493
14 鑽石.....斤	91,468	276,175	499,774	223,539
15 其他特種セサル諸品.....	111,739	652,536	450,710	201,826
通 計.....	4,653,190	46,025,851	40,662,978	5,482,873
移 入								
1 米.....石	8,280	66,782	37,405	633,065	24,068	384,472	13,397	253,593
2 豆類.....斤	3,453	41,810	22,319	252,884	17,527	202,480	4,792	50,404
3 麥粉.....斤	1,052,678	71,991	10,078,120	711,051	5,250,117	366,080	4,328,003	344,971
4 蔬菜類.....斤	24,604	188,798	126,844	61,954
5 砂糖.....斤	293,500	59,741	1,691,940	324,553	1,539,803	276,633	152,137	48,915
6 水砂糖.....斤	33,666	8,490	206,511	61,141	285,012	67,986	78,601	16,825
7 醬油.....斤	707	21,531	6,883	213,400	6,253	186,788	630	26,821
8 乾魚及鹹魚.....斤	453,065	57,169	12,043,850	1,139,740	11,397,016	1,099,480	651,834	90,260
9 鹽.....斤	104,071	52,991	695,604	264,995	658,145	222,400	37,459	42,695
10 其他ノ海産物.....斤	73,802	434,325	440,265	44,060
11 コンテナスド、ミルク.....打	4,507	14,432	20,752	93,410	29,040	88,214	712	5,196
12 罐詰食品.....打	28,054	216,846	197,701	19,145
13 礦水其他飲料.....打	3,500	119,005	94,354	24,451
14 清酒(輸入).....打	7,509	23,741	66,272	248,384	46,748	159,040	19,624	89,844
15 同(輸入).....打	494	29,964	237,606	4,802	271,732	60	15,774	15
16 麥酒.....打	12,146	33,912	117,717	316,154	89,553	235,154	22,164	81,000
17 紙巻煙草.....千箇	18,505	23,317	312,844	246,790	306,026	1,295	6,818	17
18 煎煙草.....斤	8,625	5,393	95,940	61,139	60,993	37,446	34,947	23,993
19 石油.....瓦	47,842	12,091	329,904	90,111	329,125	107,219	839	17,108
20 藥品類.....斤	53,771	445,200	340,954	98,240
21 マツコ.....打	86,800	30,823	629,711	213,937	548,262	205,085	81,449	8,252
22 染料、顔料、檢料及填充料類.....斤	16,602	120,364	103,790	16,574
23 絲綢.....斤	20,522	6,750	129,305	43,421	184,891	54,036	55,586	10,615
24 絲綢(各種).....斤	24,112	9,300	205,213	74,609	191,509	76,953	13,614	1,344
25 絹布(各種).....打	233,902	1,931,989	1,889,387	42,622
26 毛織物.....打	7,980	113,774	60,676	53,098
27 絹絹布及絹絹布.....打	9,423	133,382	153,177	19,795
28 ガンニ一袋及黃麻袋.....箇	161,275	32,349	445,756	93,058	362,363	44,346	83,393	48,212
29 ヲリス肌衣(各種).....打	336	2,382	7,566	49,261	6,159	40,528	1,410	8,793
30 鞋及其他ノ履物.....打	25,356	184,182	123,137	61,045
31 紙(各種).....打	56,999	521,336	386,987	134,349
32 石灰.....噸	1,521	11,304	19,597	202,685	23,013	279,593	8,410	77,108
33 セメント.....斤	4,673,070	80,124	47,034,970	827,338	27,409,390	516,549	19,685,580	310,998
34 陶器及磁器.....打	7,576	108,163	109,730	1,572
35 鐵材及鋼材.....斤	1,303,403	80,993	9,372,978	618,965	5,918,399	340,146	3,454,679	278,819
36 鐵條及同附屬品.....打	689,500	33,394	3,067,543	81,676	314,285	46,570	2,258,258	33,106
37 鐵製品及鋼製品.....打	34,335	537,515	458,426	79,089
38 皮革.....打	8	66	678	5,350	202,497	5,172	180,217
39 電信機、電話機及同部分品.....打	135	23,301	63,103	39,714
40 鐵道機關車及同部分品.....打	200,000	98,000	101,100
41 木材.....立方尺	804,737	173,107	1,539,140	1,012,440	1,874,635	1,104,747	285,405	152,307
42 板.....平方尺	975,153	84,210	5,322,223	410,430	3,821,942	312,234	1,500,286	98,255
43 枕木.....箇	19,347	19,871	237,297	181,912	433,439	444,149	196,192	262,237
44 各種ノ炭料.....打	4,180	854,994	331,516	23,478
45 其他特種セサル諸品.....	619,435	5,721,764	4,845,144	876,614
通 計.....	2,298,100	20,792,444	18,068,042	2,724,402
移出超過.....	2,260,000	25,233,407	22,494,936
移入超過.....

外國輸出入品價額港別	輸 出				輸 入			
	九 月	累 計			九 月	累 計		
		四十四年	四十三年	增減(・)		四十四年	四十三年	增減(・)
澳 水.....	225,940	4,863,739	2,759,618	2,104,121	306,206	5,201,180	6,215,860	1,014,680
安 平.....	28,083	386,941	390,620	3,679	32,994	1,317,322	1,619,036	301,713
雲 隆.....	648,648	3,482,028	5,185,274	1,703,246	56,206	1,589,915	736,418	862,502
打 狗.....	10,298	942,207	183,380	758,827	46,582	7,332,052	6,220,502	1,111,550
臺 港.....	11,021	97,643	21,551	76,092	11,670	124,938	52,540	72,398
後 壠.....	2,400	63,425	121,938	58,513	8,022	116,391	156,252	39,861
梧 槽(梧槽寮).....	3,433	33,828	30,195	8,942	161,856	129,220	36,636
東 港.....	2,260	65,463	97,859	32,396	6,109	172,153	189,515	17,362
鹿 港.....	3,469	89,301	98,008	8,707	4,266	150,680	155,335	2,655
媽 宮.....	478	10,566	24,794	14,228	3,788	24,020	29,739	5,679
東 港.....	172	27,479	39,405	11,926	1,833	54,060	71,647	17,587
通 計.....	932,809	10,032,225	8,956,075	1,076,150	516,594	16,253,607	15,570,058	683,549

外國輸出入品價額國別	輸 出				輸 入			
	九 月	累 計			九 月	累 計		
		四十四年	四十三年	增減(・)		四十四年	四十三年	增減(・)
支 那.....	118,931	2,348,229	2,356,245	491,984	234,697	4,538,022	3,824,637	713,385
關 東 州.....	255,291	7,200	248,091	20	155,488	181,734	26,246
香 港.....	20,901	267,372	223,022	44,350	17,536	169,702	226,149	56,447
英 領 印 度.....	16,984	140,440	123,456	37,841	1,119,243	1,477,195	357,952
荷 領 印 度.....	7,547	49,618	49,618	353,893
露 領 亞 細 亞.....	28,575	168,509	106,725	61,584
暹 羅.....	30,229	86,805	56,576	9	9	9
英 吉 利.....	5,205	71,281	67,245	4,036
佛 蘭 西.....	77,114	540,952	434,619	105,433	125,135	3,982,070	3,202,108	779,962
獨 逸.....	303,189	495,325	187,136	639	17,753	8,183	9,570
日 本.....	146,300	1,431,054	956,586	474,468	10,087	2,581,167	2,174,058	407,109
土 耳 其.....	998	40,779	15,178	25,601
北 米 合 衆 國.....	229,430	227,748	1,682
澳 大 利 亞.....	568,839	4,298,279	4,182,186	116,093	41,400	1,536,334	2,301,062	770,718
布 哇.....	724	11,369	8,121	3,243	4,211	81,661	17,301	14,360
其他諸國.....	750,445	386,177	364,268
通 計.....	932,809	10,032,225	8,956,075	1,076,150	516,594	16,253,607	15,570,058	683,549

朝鮮移出入品價額港別	移 出				移 入			
	九 月	累 計			九 月	累 計		
		四十四年	四十三年	增減(・)		四十四年	四十三年	增減(・)
基 隆.....	10	657	19	638
安 平.....	18,795	18,795
打 狗.....	52	100,641	100,641
通 計.....	52	119,436	119,436	10	657	19	638

明治四十四年十月分及累計額
臺灣外國貿易、內地貿易及朝鮮貿易前年對照概表

内地移出入品	九 月		累 計					
	數量	價 額	四 十 四 年		四 十 三 年		增 減 (・)	
			數量	價 額	數量	價 額	數量	價 額
移 出								
米(稻共).....斤	16,687,644	985,435	123,780,438	6,339,267	125,573,826	4,905,199	1,186,812	1,434,068
烏糖茶.....斤	30,778	12,599	174,526	61,190	943,761	823,390	769,235	267,260
食鹽.....斤	8,324,200	32,091	43,003,100	163,562	42,119,550	133,841	3,833,550	24,711
鹽類.....斤	39,620	11,850	108,360	30,261	139,293	46,451	30,943	16,491
鳳梨罐詰.....打	5,474	13,685	27,869	70,321	13,220	36,667	14,440	33,654
鳳梨茶.....斤	865,475	26,113	10,288,275	815,530	5,858,500	237,068	4,431,775	78,402
砂糖.....斤	4,053,960	356,277	39,136,845	36,433,231	293,090,652	32,958,289	98,271,193	3,524,962
糖蜜.....斤	199,273	8,483	3,421,243	103,935	2,725,537	66,952	695,706	41,933
酒精.....升	54,498	39,764	219,035	168,188	187,858	155,049	81,177	13,139
生皮.....斤	35,600	4,586	352,473	46,718	193,592	26,892	158,881	20,416
生油.....斤	180	270	4,464	5,865	25,804	25,402	21,240	19,542
樟腦油.....斤	67,896	30,212	4,234,354	1,915,305	4,286,202	1,910,640	38,152	4,656
鐵(金銀ナ含A).....斤	135,833	109,907	1,179,113	1,015,490	578,246	671,037	600,867	344,368
鑽石.....斤	276,175	499,774	223,599
其他特種セラル諸品.....	67,110	720,061	507,460	5,202,123
通 計.....	1,694,372	47,720,838	42,513,515
移 入								
米.....石	2,890	62,761	40,354	700,826	27,113	431,789	13,241	269,087
豆類.....石	1,716	21,153	24,035	274,037	18,664	217,300	5,371	56,677
麥粉.....斤	1,249,106	98,752	11,327,226	809,803	6,300,170	439,827	5,027,056	369,976
蔬菜類.....斤	23,176	211,974	142,833	69,141	4
砂糖.....斤	103,700	35,339	1,885,640	369,392	1,849,303	336,893	42,337	25,659
水砂糖.....斤	53,000	7,990	239,611	59,131	307,012	73,216	67,501	14,085
醬油.....斤	629	19,820	7,512	233,238	6,937	206,912	575	26,326
乾魚及鹹魚.....斤	1,147,970	104,645	18,196,320	1,294,385	11,786,206	1,182,885	1,410,614	161,500
糖.....斤	58,391	28,994	753,995	293,989	746,837	246,335	7,108	48,654
其他ノ海産物.....打	27,493	511,818	467,535	44,233
コンテナノド、ミルノ.....	2,139	6,785	31,391	100,195	31,803	96,444	88	3,751
罐詰食物.....	31,735	248,581	221,292	2,239
礦水其他飲料.....	767	99,888	99,888	19,884
清酒(輸入).....打	7,289	26,249	78,861	274,633	55,145	188,165	18,416	86,463
向(輸入).....石	496	31,278	6,232	316,784	5,705	524,019	478	5,235
麥酒.....打	6,574	18,025	118,291	334,789	97,685	254,434	21,296	80,365
紙卷煙草.....千箇	40,740	53,799	286,235	366,643	272,290	338,603	13,945	28,400
刺繡草.....斤	4,334	2,709	100,774	63,848	68,650	42,065	32,904	21,783
石油.....斤	61,853	15,591	391,849	105,292	361,511	117,772	30,338	12,070
藥品類.....	50,592	495,792	383,994	111,798
マツチ.....	30,960	27,597	710,671	241,634	605,558	228,037	104,315	15,497
染料・顔料・塗料及填充料類.....	10,671	130,792	111,319	10,473
絲織.....斤	33,020	10,774	152,325	54,195	228,892	67,063	76,367	12,851
綿織.....	16,640	6,580	221,353	81,189	226,857	90,336	5,004	9,174
綿布(各種).....	313,524	2,245,513	2,102,903	142,610
毛織物.....	30,915	144,689	74,570	70,119
絹織物及絹織布.....	30,659	164,041	224,198	60,157
カンニー袋及黃麻袋.....箇	76,200	15,300	621,956	108,448	417,987	51,654	103,989	56,794
メリヤス服衣(各種).....打	2,042	17,190	9,603	66,451	10,228	61,114	620	5,337
靴及其他ノ履物.....	31,366	215,353	141,141	74,212
紙(各種).....	45,933	566,669	432,400	124,479
石灰.....噸	803	3,930	19,905	205,735	29,666	296,411	9,761	90,876
石炭.....斤	5,148,609	87,020	52,243,470	914,358	30,575,210	578,760	21,663,260	337,598
陶器及磁器.....	14,123	122,237	120,521	1,766
鐵材及鋼材.....斤	1,159,612	72,324	10,502,534	681,989	6,613,136	377,148	3,389,448	304,841
鐵條及同附屬品.....	161,565	9,212	3,229,103	90,338	864,181	50,223	2,384,927	40,655
鐵製器具及鋼製器具.....	54,039	591,554	555,112	36,442
荷車.....輛	32	860	710	23,140	7,279	245,198	6,569	222,058
電信機、電話機及同部分品.....	2,870	26,261	67,071	40,810
搬運機及同部分品.....	200,000	98,900	101,100
木材.....立方尺	219,103	135,336	1,803,243	1,147,776	2,037,307	1,259,440	229,654	111,604
板.....平方尺	867,421	61,009	6,189,840	471,468	4,236,132	344,556	1,903,517	126,912
枕木.....箇	86,743	82,509	324,040	264,421	465,149	466,099	141,109	201,678
各種ノ肥料.....	10,146	865,140	834,221	30,919
其他特種セラル諸品.....	745,173	6,477,173	5,461,274	1,015,899
通 計.....	2,486,752	23,279,196	20,096,380	3,182,816
移出全計.....	4,181,124	70,969,334	62,609,895	8,389,539
移出超過.....	24,441,442	22,417,135
移入超過.....	792,330

外國輸出入品價額港別	輸 出		輸 入	
	十 月	累 計	十 月	累 計
澳 水.....	500,981	5,064,720	3,102,951	1,961,769
安 平.....	49,995	436,336	499,778	32,342
嘉 應.....	1,179,761	4,681,789	5,638,288	1,024,599
打 狗.....	11,223	963,435	189,227	764,208
後 壠.....	20,918	118,561	43,518	75,043
後 壠.....	13,056	76,481	124,260	47,779
檳榔(總計).....	683	4,116	33,855	29,739
鹿 港.....	12,006	77,469	102,910	25,441
東 石 港.....	6,082	95,888	104,098	8,715
麟 宮.....	134	10,700	25,007	14,307
東 港.....	530	28,009	41,864	13,855
通 計.....	1,495,574	11,527,599	9,925,856	1,601,743

外國輸出入品價額國別	輸 出		輸 入	
	十 月	累 計	十 月	累 計
英 屬.....	272,470	3,120,699	2,626,613	494,086
荷 屬.....	2,629	257,920	7,200	250,720
美 國.....	36,756	304,128	254,622	49,506
佛 領印度及海峽殖民地.....	15,160	32,144	152,790	120,646
佛 領印度.....	8,152
佛 領印度.....	6	6	6	30,703
暹 羅.....	7,288	37,512	118,550	81,038
暹 羅.....	9
英 吉 利.....	12,854	84,135	71,006
佛 國.....	22,814	562,866	471,402	91,464
佛 國.....	15,360	323,549	524,125	200,576
白 耳 蘭.....	1,431,054	1,060,086	350,968
土 耳 其.....	75
北 萊 茵 蘭.....	72
德 大 刺 刺.....	1,122,573	5,420,892	4,616,821	804,071
布 哇.....	11,399	8,121	3,278
其 他 諸 國.....	823	25,500	65,626	40,028
通 計.....	1,495,574	11,527,599	9,925,856	1,601,743

朝鮮移出入品價額港別	移 出		移 入	
	十 月	累 計	十 月	累 計
基 隆.....	17
安 平.....	18,795	18,795
打 狗.....	100,641	100,641
通 計.....	119,436	119,436

外國輸出入品	十 月		累 計					
	數量	價 額	四 十 四 年		四 十 三 年		增 減 (°)	
			數量	價 額	數量	價 額	數量	價 額
輸 出								
1 米(粗共)	4,221	217	681,490	23,077	3,533,971	113,562	2,852,481	90,485
2 胡麻子	87,415	6,927	668,140	41,297	895,380	47,906	237,740	6,699
3 烏龍茶	3,034,377	1,011,046	13,023,321	4,820,710	11,167,526	3,655,015	2,440,895	1,166,095
4 包種茶	269,062	117,244	3,469,038	1,406,683	3,593,603	1,463,822	123,965	27,761
5 食鹽	2,302,900	9,592	11,179,904	40,252	85,181,800	139,070	24,001,396	89,818
6 乾荷	86,829	2,012	362,436	50,464	314,736	46,572	47,700	4,892
7 鹿膠(乾肉共)	813,853	51,670	1,778,353	123,740	2,540,542	173,613	762,183	49,873
8 砂糖	154,800	9,775	12,067,600	953,555	656,000	114,774	11,411,860	933,781
9 糖蜜	334,703	3,970	3,669,369	41,313	7,309,463	97,221	3,030,834	53,903
10 榨糖	230,500	163,960	3,497,325	2,877,823	3,951,400	3,223,205	453,575	844,332
11 碎炭	35,000	700	1,231,151	20,243	2,909,921	42,307	1,309,770	22,064
12 苧麻	167,454	35,112	1,574,842	349,410	1,522,624	297,343	62,218	62,067
13 石灰	2,907	11,102	25,353	97,968	13,837	53,644	11,471	44,324
14 油糧	273,572	4,512	730,303	12,632	1,502,892	24,732	772,534	12,150
15 マッチ	11,183	3,907	100,674	33,889	133,251	47,743	32,577	9,354
16 其他特掲セサル物品	54,533	540,193	391,237	149,956
通計	1,495,374	11,527,699	9,925,856	1,601,743
輸 入								
1 大豆	188,649	6,034	1,268,871	49,901	1,091,669	44,603	177,202	5,383
2 麥粉	127,798	8,059	1,365,910	81,983	3,202,706	200,910	1,836,796	119,322
3 米類	20,990	4,570	810,643	47,263	371,700	49,127	61,037	1,864
4 コンテナスト. ミルク	27,696	76,235	27,656	82,694	40	6,409
5 人参	436	4,773	11,384	117,950	10,315	119,525	1,669	1,575
6 阿片	15,638	392,067	112,859	1,491,865	223,295	3,122,070	115,436	1,630,205
7 石油	350,596	67,266	2,623,350	583,542	2,149,671	533,007	476,188	31,535
8 錫絲	34,830	9,030	43,707	11,327	103,789	24,957	69,032	13,630
9 生金巾及生シーチング	118,645	12,951	1,318,601	143,308	1,535,438	161,515	276,837	18,227
10 晒金巾及晒シーチング	143,285	18,647	2,533,491	370,325	2,633,031	371,553	94,540	1,231
11 色金巾及晒金巾	29,536	5,344	333,438	62,151	335,535	71,250	62,037	9,009
12 綿織子及綿イタリヤンス	50,406	16,871	633,139	210,595	1,023,466	305,864	345,277	95,159
13 苧織子及セルゲス	7,797	930	1,023,065	153,320	797,390	119,251	230,305	39,069
14 羅紗及セルゲス	10,738	9,350	78,619	57,613	84,303	57,973	7,639	360
15 吳呂棉吳呂及時吳呂	1,475	533	169,657	65,025	172,192	71,727	12,535	6,702
16 苧麻織布	1,077,423	164,965	835,170	125,937	242,253	33,968
17 コットン-蓋(故共)	12,940	2,022	1,931,077	445,638	419,529	85,141	1,511,643	360,517
18 唐紙	293,955	19,770	3,103,231	211,766	2,349,363	162,837	753,869	43,929
19 禮拜紙	204,758	35,411	1,854,663	299,522	1,621,701	232,962	43,220	19
20 紙類及同類品	90,630	5,435	22,030,367	767,332	16,749,870	561,361	5,830,497	205,971
21 茶類	1,053,121	155,141	93,590	402,363	61,551
22 建築材・構架材・電線支柱 其他類似ノ材料	572,921	45,207	7,774,934	679,399	6,175,835	601,647	1,699,039	77,752
23 鐵鋼及鐵	33,991	3,114	1,024,984	74,678	990,640	70,945	34,844	3,733
24 鐵鋼及鐵	12,647	156,487	5,939
25 鐵道客車貨車及同部分品	1,220	283,027	317,669	84,642
26 鐵道機車 其他各種ノ機關及同部分品	351	243,459	185,235	53,174
27 製糖機械及同部分品	36,349	4,187,369	3,730,787	456,582
28 木材	89,124	33,953	1,024,092	370,300	1,156,702	895,271	62,610	24,971
29 板	31,453	1,517	422,343	19,906	400,871	20,013	21,472	107
30 茶箱用板	71,470	11,146	644,832	96,835	707,315	104,798	62,433	8,463
31 包箱	303,510	17,959	6,301,014	414,380	7,293,984	438,281	992,970	23,901
32 葉煙草	462,839	105,924	3,156,336	664,857	2,424,523	485,407	731,763	179,480
33 油糧	242,149	3,227	30,933,774	833,604	20,872,305	483,502	10,111,469	850,102
34 其他特掲セサル物品	374,803	3,896,616	3,853,891	542,725
通計	1,174,632	17,428,239	16,975,372	452,867
輸出全計	2,670,006	28,955,838	26,901,223	2,054,616
輸出超過	320,742
輸入超過	5,900,640	7,049,510

外國輸出入及内地 移出入金銀貨及現金	十 月		累 計					
	外 國	内 地	四 十 四 年		四 十 三 年		增 減 (°)	
			外 國	内 地	外 國	内 地	外 國	内 地
輸 移 出								
金貨及金銀	102,396	885,912	926,127	40,215
銀貨及銀	189	8,000	12,619	82,006	35,399	182,000	22,780	50,000
通計	189	110,396	12,619	967,912	35,399	1,058,127	22,780	90,215
輸 移 入								
金貨及金銀	400	12,080	900	1,000,000	500	987,920
銀貨及銀	1,079	50,000	4,140	340,000	282	401,000	3,903	61,000
通計	1,079	50,000	4,540	352,080	1,182	1,401,000	3,403	1,048,920
輸出超過	60,896	8,079	615,832	54,267
輸入超過	890	342,873

收 入 額	十 月		累 計					
	外 國	内 地	四 十 四 年		四 十 三 年		增 減 (°)	
			外 國	内 地	外 國	内 地	外 國	内 地
輸 入 稅	175,278	2,410,828	2,175,263	235,265
移 入 稅	6	94	8	86
噸 稅	2,302	28,462	22,508	5,954
附 收 入	861	19,470	12,330	7,140
通 計	178,447	2,458,664	2,210,109	248,445

外國及内地間往來船舶	十 月		累 計					
	外 國	内 地	四 十 四 年		四 十 三 年		增 減 (°)	
			外 國	内 地	外 國	内 地	外 國	内 地
汽 船								
入 港
内國船	37	51,624	78	163,202	231	416,867	170	244,418
外國船	7	25,435	82	283,965	236,284
計	44	77,059	78	163,202	363	699,232	232	479,702
出 港
内國船	22	604	225	6,318	2	332
外國船	52	2,521	692	23,647	683
計	74	3,125	917	29,760	2	332
汽 船	118	80,184	78	163,202	1,280	729,192	774	1,505,397
内國船	85	45,687	79	165,235	250	346,406	801	1,576,734
外國船	7	25,435	82	284,807	62
計	42	70,992	79	165,235	332	631,213	801	1,576,734
汽 船	25	665	230	6,279	3	469
内國船	50	1,851	668	22,422	672
外國船	81	2,516	898	28,701	3	469
計	123	78,503	79	165,235	1,230	669,914	804	1,577,203

備考 本表ノ外朝鮮へ出港セシ内國汽船累計ニテ二艘噸數三千三百八十五噸アリ

内地移出入品價額港別	移 出		移 入	
	十 月		十 月	
	四 十 四 年	四 十 三 年	四 十 四 年	四 十 三 年
蒸 餾	654,441	9,583,140	8,802,935	720,305
淡 水	7,200	7,200
安 平	51,490	2,482,642	3,897,394	1,414,762
打 狗	589,417	36,792,416	31,870,388	5,422,028
通 宜	871	52,493	20,876	81,617
東 港	1,435	1,435
布 魯	35,063	39,813	4,750
北 門	2,140	43,243	14,343	28,895
通 計	1,268,369	48,988,997	44,214,289	4,774,708

明治四十四年十一月分及累計額
臺灣外國貿易、內地貿易及朝鮮貿易前年對照概表

内地移出入品	十月		累計					
	数量	價額	四十四年		四十三年		增減(°)	
			数量	價額	数量	價額	数量	價額
移出								
米(暫共).....斤	11,674,698	649,794	138,435,036	6,989,061	148,883,845	5,912,023	10,448,809	1,077,038
烏龍茶.....斤	118,327	44,738	292,863	105,238	1,450,123	505,252	1,157,270	399,384
食鹽.....斤	6,148,790	23,735	52,149,800	187,237	51,387,350	176,045	862,450	11,242
蔗糖.....斤	15,720	4,716	124,070	85,676	167,485	66,501	33,415	19,825
鹽類.....打	951	2,278	28,620	72,599	13,255	36,719	15,865	35,880
鳳梨罐頭.....斤	1,416,500	42,507	11,704,775	858,037	7,094,950	236,022	4,607,825	71,415
砂糖.....斤	862,755	70,945	392,224,600	39,554,176	293,496,452	32,993,254	98,728,148	3,560,922
糖蜜.....斤	566,810	6,223	3,987,553	115,158	3,527,507	89,479	460,046	25,079
糖膏.....斤	89,903	64,599	308,938	232,587	197,815	163,440	111,123	69,188
酒精.....斤	88,833	11,513	440,806	58,231	245,723	32,984	194,083	25,247
生皮.....斤	4,484	5,855	25,804	25,407	21,340	19,542
樟腦.....斤	163,294	68,718	4,477,648	1,984,023	4,731,787	2,110,049	25,439	126,026
樟腦油.....斤	138,881	112,237	1,317,994	1,127,637	637,702	750,001	680,292	377,636
桐(金線ナ含ム).....斤	160,417
鑽石.....斤	245,705
其他特種セサル物品
通計	1,208,350	48,988,997	44,214,289	4,774,708
移入								
米.....石	8,473	78,168	43,827	776,984	81,305	499,010	12,522	277,374
豆類.....石	3,441	43,449	27,476	317,486	21,569	253,627	5,907	63,859
麥粉.....斤	1,021,068	107,566	12,948,294	917,369	7,218,874	503,070	5,729,420	414,299
高粱類.....斤	80,939
砂糖.....斤	311,440	58,390	2,197,080	418,222	2,043,203	375,561	163,877	42,661
水砂糖.....斤	54,209	15,702	293,711	72,333	341,878	82,511	48,167	9,478
醬油.....斤	1,010	33,262	8,522	266,500	7,960	238,373	562	12,127
乾魚及鹹魚.....斤	3,792,779	863,967	16,989,699	1,598,362	14,355,282	1,364,153	2,634,317	234,199
鹽.....斤	121,923	50,605	344,594	344,594	850,005	276,948	25,913	67,646
其他ノ海産物.....斤	57,334
コンアンスド、ミルツ.....打	1,509	4,879	33,400	106,074	34,002	102,876	602	2,198
罐詰食物.....打	38,804
礦水其他諸飲料.....打	18,893
清酒(輸入).....打	12,601	46,220	88,252	320,853	66,131	223,970	20,121	96,883
同(輸入).....石	1,184	72,099	6,418	390,883	6,668	379,174	252	11,703
啤酒.....打	6,223	17,332	124,514	852,121	102,318	887,671	13,735	29,715
紙巻煙草.....千箱	39,470	50,743	325,705	417,386	311,470	887,671	13,735	29,715
刺煙草.....斤	18,463	8,005	114,240	71,852	74,812	45,321	30,428	26,081
石油.....石	85,911	21,768	477,760	127,470	380,507	124,115	97,253	3,355
藥品類.....斤	59,910	59,910	555,702	433,511	122,191
マツチ.....打	67,380	24,648	775,551	266,080	61,050	244,972	118,501	21,108
燃料、原料、材料及填充料類.....打	10,097	148,889	118,218	30,671
織物(輸入).....斤	131,471	38,168	283,796	92,363	303,135	80,800	19,339	2,563
織物.....斤	23,500	9,796	245,353	90,985	271,971	109,156	26,618	18,171
織物(各種).....打	228,449
毛織物.....打	83,953
絹織物及絹織物.....打	302,780
カンニヤ及黄麻袋.....箇	36,000	7,340	567,956	115,788	434,227	53,659	123,729	62,129
メリヤス類(各種).....打	4,965	28,071	14,573	94,522	15,536	90,691	963	5,169
靴及其他ノ履物.....打	78,480
紙(各種).....打	147,208
石灰.....噸	2,027	20,260	21,932	225,995	36,028	360,332	14,096	134,037
セメント.....斤	4,840,050	86,063	67,092,520	1,000,422	38,038,390	675,280	21,054,130	825,148
陶器及磁器.....打	6,552
鐵材及鋼材.....斤	1,189,704	79,322	11,692,238	761,311	7,581,901	435,194	4,130,337	326,117
鐵線及鋼絲品.....打	93,070	6,026	3,322,178	96,914	918,181	53,233	2,403,997	43,081
鐵製品及鋼製品.....打	23,787
磁器.....打	20	560	780	23,700	8,538	237,876	7,808	264,176
磁器、電話機及同部分品.....打	54,230
鐵道機關車及同部分品.....打	107,000
木材.....立方尺	177,280	104,894	1,986,523	1,252,670	2,549,008	1,413,308	563,485	100,698
板.....平方尺	546,775	40,025	6,736,424	517,493	5,020,892	401,214	1,716,532	110,279
枕木.....箇	59,483	60,445	383,523	324,866	525,185	515,735	141,682	190,869
各種ノ肥料.....打	49,904
其他特種セサル物品.....打	1,039,452
通計	3,145,070	28,424,268	23,000,652	3,423,614
移出入全計	4,413,429	75,413,263	67,214,941	8,198,322
移出超過	22,564,731	21,213,637
移入超過	1,876,711

外國輸出入品價額港別	輸出				輸入			
	十一月	累計			十一月	累計		
		四十四年	四十三年	增減(°)		四十四年	四十三年	增減(°)
淡水	387,492	5,452,212	3,569,182	1,883,030	366,618	6,304,435	7,561,896	1,257,461
安平	38,194	476,130	542,501	67,371	163,214	1,935,570	1,933,122	307,552
基隆	461,696	5,123,485	6,103,522	980,037	377,027	2,033,032	1,003,326	1,079,206
打狗	8,391	961,526	198,106	763,720	184,911	7,661,313	6,706,880	954,433
基隆	13,730	132,291	49,609	82,682	4,602	140,592	61,849	78,743
後港	5,713	82,194	137,566	55,374	6,936	133,674	173,398	39,634
梧棲(海峽)	216	4,332	34,398	30,056	15,539	189,035	143,561	45,534
鹿港	8,581	86,350	113,297	26,947	8,435	197,029	213,794	16,765
東石港	5,605	100,988	111,884	10,896	12,220	173,032	172,251	781
媽宮	66	10,766	25,681	14,915	2,471	28,095	32,046	3,048
東港	4,589	32,598	43,285	10,682	6,411	70,803	87,944	17,141
通計	934,573	12,462,172	10,929,018	1,533,154	1,148,434	18,576,673	18,160,477	426,196

外國輸出入品價額國別	輸出				輸入			
	十一月	累計			十一月	累計		
		四十四年	四十三年	增減(°)		四十四年	四十三年	增減(°)
支那	263,455	3,384,154	8,030,329	353,825	462,361	5,437,188	4,639,448	897,740
關東州	257,920	7,200	250,720	31,427	242,610	181,758	-60,852
香港	34,344	338,472	300,600	37,872	23,469	202,482	249,502	47,030
英領印度及海峽殖民地	2,765	54,909	165,140	110,231	277,402	1,406,637	1,519,152	112,515
佛領印度	6,236	417,899	61,281	356,618
荷領印度	6
歐亞細亞	19,032	56,544	119,049	62,505	212	199,224	154,891	44,333
暹羅	7,150	91,285	80,385	10,900
英吉利	49,275	612,141	512,332	99,309	175,277	4,344,204	3,684,113	660,091
佛蘭西	15,200	338,749	589,025	250,276	902	20,330	13,259	7,071
德國	107,350	1,538,404	1,204,536	333,868	80,370	2,705,028	2,410,232	294,746
白耳其	611	41,465	17,893	23,572
土耳其	199	229,701	621,632	391,931
北米合衆國	423,152	5,944,004	4,926,660	917,344	69,140	1,666,776	2,509,332	932,556
澳大利亞	11,369	8,121	3,248	887	35,779	20,812	14,967
布哇哇	5,696	75,297	386,177	370,030
其他諸國	25,500	65,526	40,026	7,089	779,858	1,510,491	739,636
通計	934,573	12,462,172	10,929,018	1,533,154	1,148,434	18,576,673	18,160,477	426,196

朝鮮移出入品價額港別	移出				移入			
	十一月	累計			十一月	累計		
		四十四年	四十三年	增減(°)		四十四年	四十三年	增減(°)
基隆	5,059	5,059	5,059	58	732	141	561
安平	18,795	18,795
打狗	100,641	100,641
通計	5,059	124,495	124,495	58	732	141	561

外國輸出入品	十一月		計					
	數量	價額	四十四年		四十三年		增減(%)	
			數量	價額	數量	價額	數量	價額
輸出								
米(類共)	89,208	3,040	770,698	26,126	3,638,971	117,858	2,868,273	91,727
胡椒	74,095	5,168	782,835	46,465	929,346	50,042	196,511	3,577
烏龍茶	1,198,816	408,140	14,826,647	5,228,850	11,867,070	3,848,073	2,969,577	1,380,777
包種茶	322,323	141,018	3,791,361	1,637,601	4,228,271	1,741,573	435,910	103,772
食鹽	4,943,500	19,032	16,123,404	69,284	95,311,800	130,569	19,188,396	71,285
乾荷	38,682	5,412	401,118	55,876	392,501	56,109	8,617	233
糖(乾肉共)	230,724	16,425	2,009,083	140,165	3,193,079	225,183	1,186,990	85,018
砂糖	24,000	2,400	12,601,660	955,955	666,000	114,774	11,435,560	841,181
糖蜜	1,006,817	9,868	4,676,336	51,181	7,920,643	104,920	3,244,257	53,639
位糖	235,600	194,920	3,713,235	3,072,743	4,400,400	3,537,560	687,075	514,817
硫黃	51,600	913	2,282,411	21,156	2,882,921	43,481	1,400,510	22,325
硫磺	131,339	28,010	1,706,181	377,420	1,672,198	327,574	83,983	49,846
石炭	2,777	11,944	23,135	109,812	15,183	58,942	12,952	50,870
油桐	59,278	1,653	789,686	14,235	1,556,162	25,119	766,476	11,084
マンナ	26,542	9,851	127,216	48,240	150,029	54,128	22,813	5,836
其他特種セサル諸品	76,570	617,063	443,220	173,843
通計	934,573	12,462,172	10,929,018	1,533,154
輸入								
大豆	119,153	4,564	1,383,024	54,525	1,135,498	48,427	202,526	6,098
麥粉	110,030	7,127	1,475,940	89,115	3,408,371	212,314	1,932,431	123,109
米	24,196	6,065	344,839	53,328	401,943	53,507	57,104	249
コナンスド・ミルク	800	2,383	25,496	78,608	30,056	89,893	1,560	11,230
人参	863	7,444	12,747	123,394	11,533	135,710	1,164	10,325
阿片	13,693	274,441	126,467	1,766,306	247,308	3,339,035	120,841	1,573,679
石油	192,810	47,655	2,818,669	617,197	2,627,953	943,207	6,010	5,560
煤油	55,977	19,243	99,684	21,270	144,461	62,830	44,777	5,560
生糸巾及生シヤチング	89,485	9,168	1,408,036	152,476	1,668,313	189,038	253,227	16,617
絹金巾及絹シヤチング	167,037	19,878	2,745,528	330,203	2,875,194	399,799	129,666	9,596
色金巾及絹金巾	15,765	2,841	349,193	64,992	421,941	76,301	72,148	11,369
綿織子及綿シヤチング	64,133	19,535	747,322	230,040	1,100,699	328,233	353,377	98,248
苧布	59,244	7,078	1,087,909	165,393	797,306	113,264	290,603	46,134
亞紗及セラゲス	21,493	13,812	93,102	71,425	105,929	71,936	10,327	561
糸品・綢製品及碎品	762	374	160,419	65,300	195,173	81,773	34,693	16,374
苧麻織布	1,077,423	164,965	835,170	125,997	242,253	38,968
ゴーンニ・裏(故共)	2,340	833	1,933,417	445,986	103,113	1,427,083	342,968	17
紙	199,153	15,047	3,302,394	227,813	2,905,041	103,965	497,343	33,848
紙張	156,703	25,725	2,011,360	325,248	1,789,839	284,685	222,527	40,563
紙類及同類品	49,022	1,925	22,670,429	769,257	19,489,721	652,678	3,189,703	116,679
茶葉	1,063,121	155,141	665,758	93,570	402,363	61,551
球管材・球管材・電線支柱 其他類似ノ材料	36,609	4,776	7,811,543	684,175	6,214,134	605,435	1,597,409	78,690
磁器及瓷	77,113	6,011	1,102,037	80,689	1,023,969	73,283	78,123	7,401
陶器及磁器	15,680	172,037	174,574	2,477
最近客車貨車及同部分品	233,027	317,669	84,642
最近機車其他各種ノ機關及同部分品	28,010	271,469	218,881	52,538
製糖機械及同部分品	34,104	4,221,563	3,788,639	432,864
木材	134,126	46,484	1,228,213	416,734	1,254,348	430,814	26,130	14,080
板	57,550	2,966	479,893	22,874	432,359	21,274	46,034	1,508
茶箱用板	6,325	865	651,157	97,200	754,440	112,592	103,233	15,392
包箱	695,700	51,846	6,998,714	466,226	8,137,686	493,437	1,140,572	32,211
葉草	423,342	99,203	3,579,628	764,095	2,757,693	555,748	821,935	209,347
油桐	432,249	5,231	31,416,023	833,835	21,021,600	435,107	10,394,423	353,728
其他特種セサル諸品	368,880	4,265,495	3,629,395	636,100
通計	1,148,434	18,576,673	18,160,477	428,196
輸出入全計	2,083,007	31,038,845	29,079,495	1,959,350
輸出超過
輸入超過	213,861	6,114,501	7,221,459

外國輸出入及内地 移出入金額及地金	十一月		計					
	外國	内地	四十四年		四十三年		增減(%)	
			外國	内地	外國	内地	外國	内地
輸出								
金貨及金銀	90,788	976,700	1,028,279	51,570
銀貨及銀幣	10,000	12,619	92,000	36,988	182,000	24,369	40,000
通計	100,788	12,619	1,068,700	36,988	1,160,279	24,369	91,570
輸入								
金貨及金銀	400	12,080	900	1,000,000	500	987,920
銀貨及銀幣	83	50,000	4,023	390,000	2,62	451,000	3,991	61,000
通計	83	50,000	4,023	402,080	1,132	1,451,000	3,491	1,048,920
輸出超過	50,788	7,996	666,620	35,856
輸入超過	83	290,721

收入額	十一月	計		
		四十四年	四十三年	增減(%)
	輸入税	158,201	2,568,730	2,334,783
移入税	9	103	12	91
噸税	974	29,436	23,849	5,587
諸收入	542	20,011	13,405	6,546
通計	159,726	2,618,280	2,372,109	246,171

外國及内地間往來船舶	十一月		計													
	外國	内地	四十四年		四十三年		增減(%)									
			外國	内地	外國	内地	外國	内地								
汽船																
内國船	26	27,884	76	158,761	307	443,251	848	1,663,826	190	264,323	822	1,481,026	117	178,922	26	182,800
外國船	4	11,580	86	294,945	71	255,910	15	35,035
計	30	39,464	76	158,761	393	738,196	848	1,663,826	261	520,239	822	1,481,026	132	217,957	26	182,800
帆船																
内國船	20	607	245	6,920	2	322	296	9,257	1	101	51	2,337	1	231
外國船	29	1,482	721	25,129	724	23,181	3	1,948
計	49	2,089	966	32,049	2	322	1,020	32,438	1	101	54	389	1	231
通計	79	41,553	76	158,761	1,359	770,245	850	1,664,158	1,281	552,677	823	1,481,127	78	217,568	27	183,031
汽船																
内國船	24	25,728	74	153,839	274	372,134	875	1,735,623	157	196,800	849	1,535,478	117	175,334	26	209,145
外國船	4	11,580	86	296,387	71	255,910	15	40,477
計	28	37,308	74	158,839	360	668,521	875	1,735,623	228	452,710	849	1,535,478	132	215,811	26	209,145
帆船																
内國船	18	360	243	6,639	3	469	311	9,064	1	101	68	3,025	2	368
外國船	51	2,662	719	25,104	716	22,570	3	2,534
計	64	3,042	962	31,743	3	469	1,027	32,234	1	101	65	491	2	368
通計	92	40,350	74	158,839	1,322	700,264	878	1,736,092	1,255	434,944	850	1,535,579	67	215,320	28	200,513

備考 本表ノ外朝鮮へ出港セシ内國汽船一隻噸數千六百二噸累計ニテ三隻噸數四千九百八十七噸アリ

内地移出入品價額港別	十一月	計			十一月	計		
		四十四年	四十三年	增減(%)		四十四年	四十三年	增減(%)
	基隆	645,042	10,228,182	9,482,493	745,689	1,851,881	18,398,009	15,153,122
淡水	7,200
安平	100,277	2,582,919	3,990,636	1,407,017	1,073,368	6,724,421	6,123,636	600,785
打狗	181,236	36,973,702	31,483,235	5,490,467	685,079	4,696,489	4,536,523	159,966
高雄	1,673	54,166	21,622	32,544	25,060	245,735	197,696	48,039
基隆	1,435
布袋	10,849	45,412	39,813	5,599
北門	43,243	14,345	28,895
通計	938,627	49,927,624	45,040,682	4,886,942	3,635,388	30,659,654	28,010,977	4,048,677

臺灣外國貿易、內地貿易及朝鮮貿易前年對照概表

內地移出入品	十一月		計					
	數量	價額	四十四年	四十四年	四十三年	增減(°)		
移出								
米(粳米)	5,234,310	352,042	144,719,346	7,842,003	155,123,633	6,174,212	10,404,237	1,167,791
烏龍茶	24,574	8,857	317,427	114,725	1,018,245	562,405	1,300,318	447,680
食鹽	9,707,800	35,561	61,857,600	222,848	55,288,450	189,962	6,569,160	32,896
蔗糖	8,700	2,610	132,770	38,286	151,360	57,051	28,590	18,765
鳳梨	15	35	28,635	72,037	13,277	38,763	15,358	35,874
鳳梨糖	403,600	12,120	12,103,375	370,157	7,979,750	322,014	4,128,625	48,143
芭蕉實	153,750	13,953	892,378,350	36,563,129	293,746,302	33,017,266	98,632,045	3,550,868
砂糖	243,605	2,645	4,231,153	117,808	3,877,077	99,262	354,081	18,541
糖蜜	89,616	62,677	398,554	295,264	197,515	163,449	200,739	131,816
酒精	97,453	12,806	538,259	71,037	319,598	42,265	218,661	23,772
生皮			4,404	5,805	25,407	21,340		19,542
樟腦	222,326	99,632	4,699,374	2,083,655	5,303,423	2,368,541	608,449	284,886
樟腦油	148,419	148,419	1,276,056	708,927	845,975	776,381		430,061
銅(金銀合金)	165,314	92,110	439,515		608,122			63,307
鑽石		94,257	627,998					281,346
其他特種ニナル諸品		938,627	49,927,544		45,040,482			4,836,942
通計								
移入								
米	2,907	59,263	46,734	836,247	34,926	560,464	11,808	275,733
豆類	2,974	38,464	30,450	358,950	24,243	230,066	6,202	69,884
麥粉	2,159,136	182,376	15,107,430	1,069,745	8,053,255	567,317	7,049,145	502,428
蔬菜類		24,174	267,939			177,997		89,902
砂糖	79,700	14,470	2,270,780	432,692	2,233,203	423,551	6,423	9,141
水砂糖	41,600	11,340	335,311	84,173	399,493	96,591	64,187	12,418
石	1,180	38,531	9,702	205,031	9,037	271,550	665	33,431
乾魚及鹹魚	4,056,720	314,492	21,046,319	1,912,844	15,816,924	1,500,864	5,229,395	411,980
鮑	91,158	35,069	91,707	373,663	913,943	392,299	53,133	77,364
其他ノ海產物		79,200		647,652		573,014		74,638
コンテンスド、ミルク	2,625	8,617	36,025	113,691	35,763	103,240	262	5,445
罐詰食物		47,896		333,925		232,200		51,635
礦水其他飲料		765		121,440		102,237		16,153
酒精(樽入)	19,566	74,798	105,818	395,651	51,089	276,097	24,729	119,554
同(樽入)	1,347	83,596	7,763	474,479	7,393	449,055	130	25,424
啤酒	3,410	9,510	127,924	361,631	104,915	275,922	23,000	85,669
紙卷煙草	42,860	59,485	302,565	475,371	350,900	483,149	17,705	37,722
刺草	11,662	6,932	125,992	78,504	89,837	55,763	36,015	23,041
石油	62,202	15,629	539,962	143,099	392,165	127,679	147,797	15,420
藥品類		85,733		641,435		490,506		150,929
マツチ	103,329	39,983	886,380	306,043	754,954	278,656	131,926	40,237
染料、顏料、塗料及填充料類		21,251		170,140		129,870		27,271
絨毯	183,118	54,451	471,914	146,314	425,231	125,384	46,633	21,430
絨毯	57,580	24,072	302,933	115,057	303,001	123,277	5,063	8,220
絨毯(各種)		474,644		3,137,263		2,729,464		407,399
毛織物		26,299		217,968		123,706		94,262
諸絹布及絹織物		8,153		197,303		353,266		160,963
カンニー袋及麻織物	4,800	540	562,756	116,328	469,825	57,359	101,931	53,993
メリヤス服衣(各種)	4,772	30,099	124,621	19,634	130,430	330		5,303
靴及其他ノ履物		41,680		201,132		206,526		84,606
紙(各種)		62,900		601,572		536,003		155,564
石灰	2,251	22,366	24,183	41,230		410,035	17,047	161,674
セメント	7,003,996	123,383	64,096,516	1,123,314	42,215,290	790,647	21,831,226	333,167
陶器及磁器		27,203		162,330		177,371		15,041
鐵材及鋼材	1,499,083	96,451	13,191,371	857,762	8,494,330	491,514	4,697,041	366,243
鐵條及同附屬品	395,269	23,942	3,717,337	120,856	1,010,764	53,793	2,706,623	62,053
鐵製及鋼製品		69,733		708,000		814,869		103,869
鐵製及鋼製品	33	504	703	24,204	9,369	307,652	8,606	235,443
荷車		30		26,595		36,409		59,314
電信機、電報機及同部分品				206,500		98,900		107,900
鐵道機車及同部分品				206,500		98,900		243,339
木材	179,136	96,659	2,164,669	1,349,329	2,863,177	1,592,718	698,518	41
板	1,708,705	97,841	8,443,129	609,334	5,369,835	423,775	3,073,294	185,559
枕木	60,195	60,195	441,155	385,061	621,510	571,104	180,355	186,043
各種ノ肥料		62,575		951,441		885,386		66,055
其他特種ニナル諸品		1,010,994		8,341,744		7,137,136		1,204,603
通計		3,635,338		30,059,654		26,019,577		4,049,677
移出超過		4,574,015		79,987,278		71,051,659		8,935,619
移入超過		2,696,761		19,867,970		19,023,705		

外國輸出入品價額港別	輸出				輸入			
	十二月	四十四年	四十三年	增減(°)	十二月	四十四年	四十三年	增減(°)
淡水	395,531	5,847,743	3,930,786	1,916,957	231,780	6,586,215	8,033,093	1,447,478
安平	30,599	505,729	592,549	86,820	165,021	1,760,591	2,269,335	508,744
基隆	263,760	5,377,245	6,358,246	981,001	306,477	2,389,509	1,850,838	1,038,836
打狗	11,318	973,144	566,300	406,835	199,943	7,861,261	7,254,673	606,768
高雄	1,600	183,891	53,136	80,755		140,592	66,425	74,167
快壩	9,558	91,752	141,114	49,362	2,922	135,996	174,370	38,374
梧棲(鐵橋)	299	4,631	35,886	31,255	4,331	193,426	161,227	32,199
鹿港	1,250	87,600	117,057	29,457	3,599	200,628	224,616	23,988
東石港	6,113	107,101	117,890	10,789	9,818	182,850	179,212	3,638
橋寮	367	11,123	25,951	14,828	1,204	29,301	37,380	8,575
東港	8,033	35,631	47,172	11,541	3,375	74,678	100,133	25,460
通計	713,418	13,175,590	11,986,096	1,139,494	978,375	19,555,047	19,852,562	297,515

外國輸出入品價額國別	輸出				輸入			
	十二月	四十四年	四十三年	增減(°)	十二月	四十四年	四十三年	增減(°)
支那	276,595	3,660,774	3,523,053	137,721	424,930	5,559,954	5,451,922	408,032
暹羅	83	257,953	150,114	107,839	137,637	380,147	308,374	71,900
香港	29,687	363,708	353,016	14,693	12,636	215,044	256,039	41,055
英領印度及海峽殖民地	34,635	89,519	177,490	87,971	52,074	1,460,142	1,558,063	97,921
佛領印度					5,924	424,152	63,914	360,238
荷領印度		6		6	598	109,822	189,618	30,204
露領亞細亞	188	50,732	119,049	68,317		9	9	9
暹羅					3,539	90,720	85,177	11,543
英吉利	33,930	646,071	551,242	94,829	142,842	4,430,225	3,898,687	531,538
佛蘭西	69,770	408,519	654,875	246,356		21,950	15,235	6,665
德國	107,350	1,645,754	1,235,236	360,468	52,556	2,756,693	2,455,912	300,741
白耳義					1,654	44,410	18,631	25,729
土耳其					63,926	293,627	924,407	630,780
滿洲國	161,280	6,005,284	5,074,500	930,784	65,339	1,732,172	2,707,145	974,973
南米合衆國		11,569	8,121	3,248	6,044	41,823	21,474	20,349
布哇					1	756,208	386,177	370,031
其他諸國		25,500	88,750	63,250	6,125	785,998	1,534,445	748,447
通計	713,418	13,175,590	11,986,096	1,139,494	978,375	19,555,047	19,852,562	297,515

朝鮮移出入品價額港別	移出				移入			
	十二月	四十四年	四十三年	增減(°)	十二月	四十四年	四十三年	增減(°)
基隆	9,035	14,094		14,094	33	765	632	133
安平		18,795		18,795				
打狗	1,764	102,395	38,907	63,488				
通計	10,799	135,284	38,907	96,377	33	765	632	133

外國輸出入品	十二月		計					
	數量	價額	四十四年		四十三年		增減(°)	
			數量	價額	數量	價額	數量	價額
輸出								
米(秈共).....斤	37,861	1,331	808,559	27,457	3,733,738	121,448	• 2,025,179	• 93,001
初麻子.....斤	11,703	749	744,533	47,214	949,232	51,245	• 204,695	• 4,031
烏龍茶.....斤	3,350	837	15,024,263	5,227,923	11,886,976	3,853,080	• 3,188,238	• 1,374,843
包種茶.....斤	400,506	173,413	4,191,867	1,811,014	4,673,273	1,935,244	• 431,406	• 124,230
食鹽.....斤	48,900	183	16,172,304	59,472	35,911,800	130,569	• 19,139,496	• 71,097
乾荷.....斤	76,434	10,803	476,552	66,739	471,828	66,711	• 4,724	• 28
蠶眠(乾肉共).....斤	78,413	4,367	2,087,498	144,532	3,397,140	239,071	• 1,809,644	• 94,539
砂糖.....斤	12,091,660	955,955	4,693,195	491,941	• 7,398,465	• 464,014
糖蜜.....斤	1,172,517	11,505	5,848,903	62,686	3,349,043	109,950	• 2,600,140	• 47,284
橡膠.....斤	492,500	390,465	4,205,825	3,463,208	4,336,400	3,932,750	• 632,676	• 469,642
磷黃.....斤	70,000	1,215	1,352,411	22,371	2,078,471	48,174	• 1,620,060	• 25,803
硝酸.....斤	53,860	11,466	1,760,041	388,836	1,725,943	338,256	• 34,098	• 50,630
石灰.....噸	762	3,672	28,897	113,434	16,298	63,406	• 12,599	• 50,078
油槽.....斤	128,596	1,934	918,252	16,169	1,556,162	25,319	• 637,880	• 9,150
マツタ.....斤	12,297	4,300	139,423	52,630	167,983	59,972	• 23,500	• 7,342
其他特種セサル諸品	96,973	716,850	518,960	196,890
通計	713,418	13,175,590	11,936,036	1,189,494
輸入								
大豆.....斤	217,245	9,139	1,605,269	63,634	1,216,296	49,772	• 388,573	• 13,892
麥粉.....斤	31,486	2,023	1,507,426	91,133	3,546,630	220,503	• 2,039,154	• 129,365
粟類.....斤	10,372	3,436	364,711	56,764	434,513	53,272	• 60,802	• 1,508
コンアンスド・ミル	802	2,362	29,298	81,030	34,952	104,603	• 5,654	• 23,573
人参.....斤	934	7,654	133,631	133,048	12,197	143,560	• 1,484	• 10,512
阿片.....斤	6,815	113,903	133,232	1,880,214	279,307	3,642,707	• 146,025	• 1,762,493
石油.....噸	179,375	42,664	2,993,044	659,961	2,875,833	681,915	122,211	• 22,054
棉花.....斤	37,268	11,820	136,952	41,030	182,861	43,614	• 45,909	• 2,523
生金巾及生ソーチング	76,022	8,034	1,484,108	160,580	1,736,997	176,503	• 252,889	• 16,003
晒金巾及晒ソーチング	96,249	12,201	2,841,777	402,404	420,979	177,331	• 17,371	• 13,575
色金巾及晒金巾	23,030	4,493	372,273	69,490	431,353	73,169	• 59,030	• 8,679
綿織子及綿イタリヤンス	52,911	15,905	800,233	245,945	1,139,493	310,417	• 339,265	• 94,472
苧麻布.....斤	5,661	607	1,033,470	166,065	800,035	119,336	• 293,435	• 46,229
縲紗及セルズ	7,128	4,743	105,230	70,173	122,493	80,973	• 17,263	• 4,805
吳呂綉吳呂及坤吳呂	2,043	1,181	182,467	66,540	204,602	86,033	• 42,135	• 19,473
苧麻織布.....斤	11,812	1,709	1,039,235	166,674	839,033	126,538	• 250,202	• 40,136
ヤンニ一(共)	1,550	240	1,934,967	446,216	663,109	136,540	1,271,853	• 309,070
唐紙.....斤	109,163	8,726	3,411,547	236,633	3,208,846	223,148	• 204,701	• 13,391
禮拜紙.....斤	106,372	13,202	2,117,733	343,450	1,956,102	311,844	• 161,636	• 31,606
紙條及同附屬品	161,217	5,611	22,840,616	774,863	20,193,616	673,471	• 2,642,030	• 96,397
茶館.....斤	1,063,121	155,141	693,342	97,276	• 374,779	• 57,865
建築材料・電線・電柱・其他類似ノ材料	53,232	7,577	7,869,775	691,752	6,234,805	607,303	1,634,970	• 83,949
鐵鋼及鐵	23,700	1,959	1,125,797	82,643	1,092,535	78,193	• 33,262	• 4,450
陶器及磁器	5,453	177,550	188,271	• 10,721
鐵道客車及同部分品	19,191	252,218	357,911	• 105,393
鐵道機車其他各種ノ機器及同部分品	23,532	295,001	243,350	• 46,621
製糖機械及同部分品	16,362	4,237,865	3,873,498	• 359,367
木材.....立方尺	163,353	53,299	1,394,071	470,033	1,376,954	470,996	17,117	• 823
板.....平方尺	24,093	1,382	503,936	24,254	461,241	22,598	• 42,745	• 1,656
茶前用板.....組	1,953	296	653,115	97,496	778,207	116,293	• 125,092	• 13,797
包帶.....枝	1,454,400	114,732	3,451,114	530,958	9,933,986	616,233	• 1,482,372	• 35,275
葉煙草.....斤	341,036	65,144	3,921,314	823,230	3,618,147	703,186	• 303,167	• 121,053
油槽.....斤	4,662,383	149,396	36,079,006	983,141	33,667,492	878,279	• 2,411,514	• 109,662
其他特種セサル諸品	245,434	4,510,928	3,859,544	651,384
通計	978,376	19,555,047	19,852,562	• 297,515
輸出入全計	1,691,794	32,730,637	31,838,668	891,979
輸出超過
輸入超過	264,957	6,379,457	7,866,466

外國輸出入及内地 移出金銀貨及地金	十二月		計					
	外國	内地	四十四年		四十三年		增減(°)	
			外國	内地	外國	内地	外國	内地
輸出								
金貨及金錠	98,935	1,075,636	1,153,635	• 78,000
銀貨及銀錠	332	12,951	92,000	37,135	150,150	• 24,184	• 58,150
通計	332	98,935	12,951	1,167,636	37,135	1,303,785	• 24,184	• 136,150
輸入								
金貨及金錠	400	12,080	500	1,000,000	• 500	• 987,920
銀貨及銀錠	2,770	6,993	390,000	232	521,000	• 6,761	• 131,000
通計	2,770	7,393	402,080	1,132	1,521,000	• 6,261	• 1,118,920
輸出超過	98,935	5,558	765,555	26,003
輸入超過	2,438	217,216

收入類	十二月	計		
		四十四年	四十三年	增減(°)
輸入稅	125,238	2,693,968	2,478,322	215,646
移入稅	5	108	63	45
噸稅	790	30,226	25,107	5,119
諸收入	896	20,908	15,419	5,489
通計	126,929	2,745,210	2,518,911	226,299

外國及内地往來船舶	十二月		計					
	外國	内地	四十四年		四十三年		增減(°)	
			外國	内地	外國	内地	外國	内地
入港								
汽船								
内國船	26	30,047	78	163,433	333	473,298	926	1,827,264
外國船	4	12,673	90	307,613
計	30	42,720	78	163,433	423	780,911	926	1,827,264
帆船								
内國船	13	326	258	7,246	2	332
外國船	17	584	738	25,713
計	30	910	996	32,959	2	332
通計	60	43,630	78	163,433	1,419	813,875	928	1,827,264
出港								
汽船								
内國船	23	25,828	76	157,313	297	397,962	951	1,892,936
外國船	4	12,673	90	309,060
計	27	38,501	76	157,313	387	707,022	951	1,892,936
帆船								
内國船	29	848	272	7,437	3	469
外國船	33	1,325	762	26,429
計	62	2,173	1,024	33,916	3	469
通計	89	40,674	76	157,313	1,411	740,938	954	1,893,405

備考 本表ノ外初年へ出港セシ内國汽船一隻噸數千六百二噸累計ニテ三隻噸數四千九百八十七噸アリ

内地移出品價額港別	十二月	計			十二月	計		
		四十四年	四十三年	增減(°)		四十四年	四十三年	增減(°)
	基隆	1,043,727	11,271,909	10,318,259	953,650	2,147,473	20,540,482	16,847,685
淡水	7,200	7,200
安平	23,971	2,006,890	4,070,290	1,463,400	939,765	7,664,186	6,755,311	908,875
打狗	512,460	37,486,152	33,463,599	4,022,553	558,281	5,254,770	5,247,266	7,504
高雄	530	54,696	22,308	32,383	33,618	279,363	219,330	59,523
東港	1,435	1,435
北門	45,412	39,813	5,599
通計	1,580,678	51,808,302	47,937,252	3,571,050	3,679,137	33,788,791	29,070,095	4,668,696



204
41

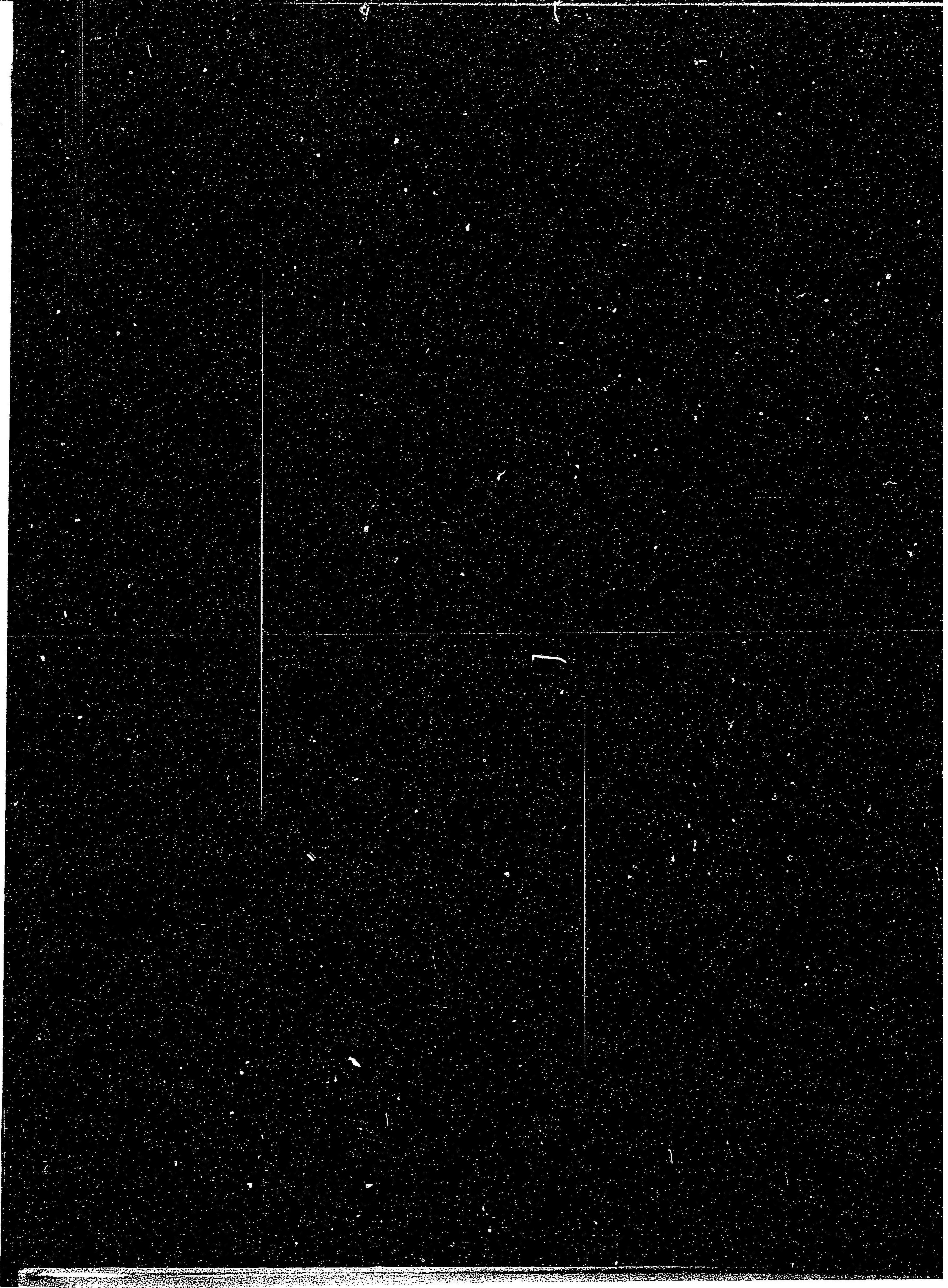



41
47