

Kodak Gray Scale

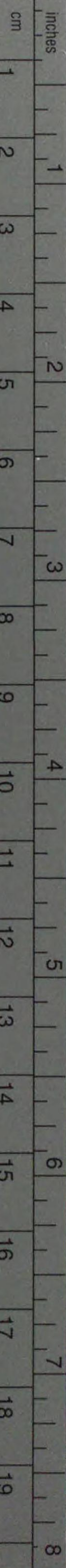

© Kodak, 2007 TM: Kodak

A 1 2 3 4 5 6 **M** 8 9 10 11 12 13 14 15 **B** 17 18 19



Kodak Color Control Patches

© Kodak, 2007 TM: Kodak

Blue Cyan Green Yellow Red Magenta White 3/Color Black

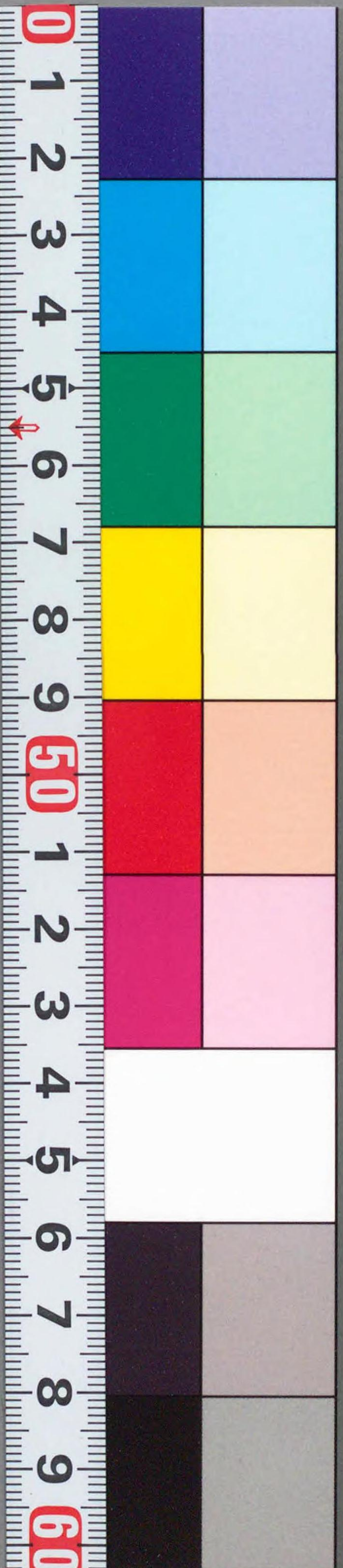

CZ-1113-63-01
1200800115097



CZ-1113-63-01



I 種
W



4#27-23

2A-7

名古屋市例規類集

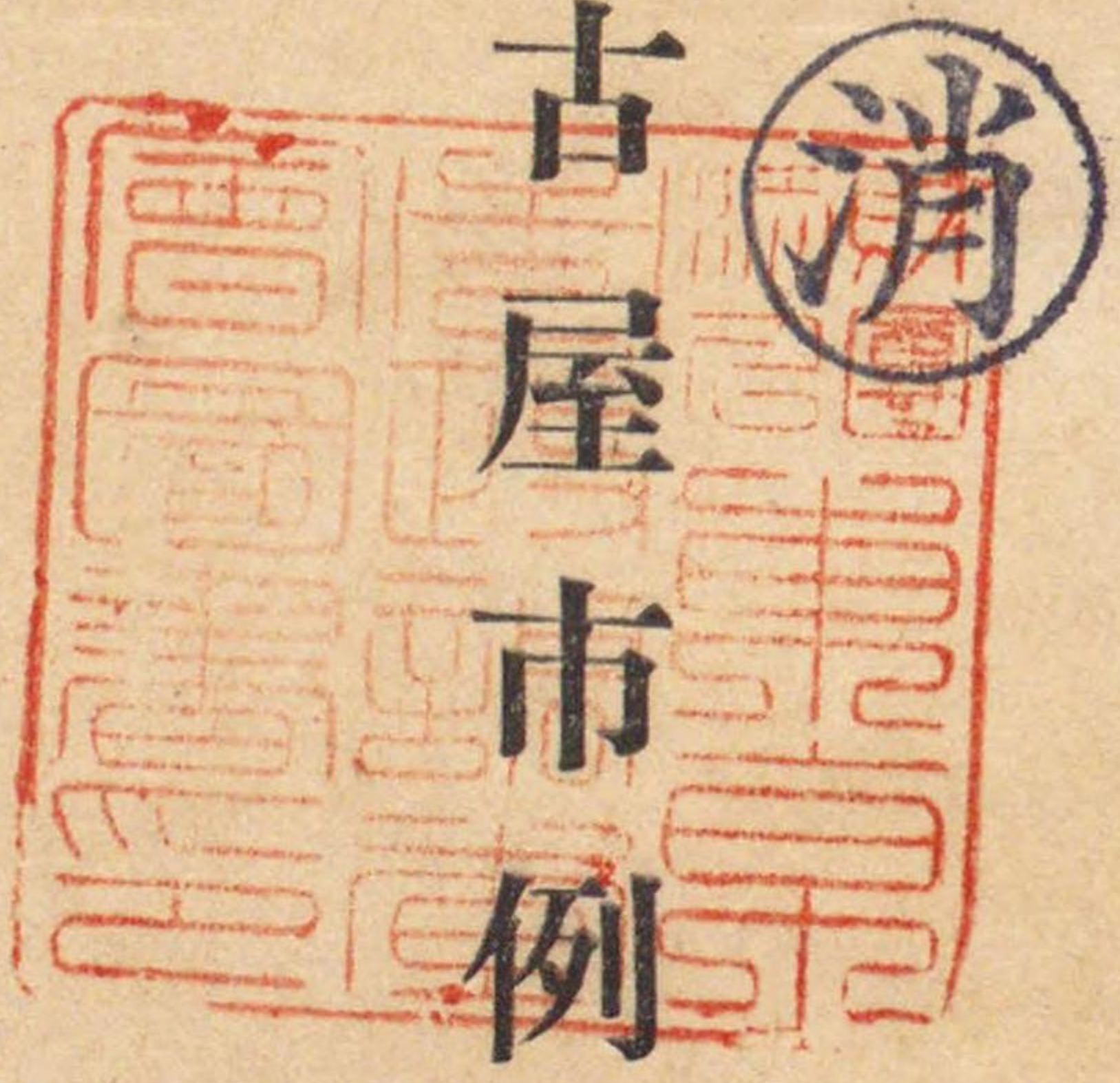

凡 例

一 本書ハ昭和十七年五月三十一日現行ノ市條例、規則、規程、訓令、通牒等ニシテ例規トナルヘキモノヲ収録シ爾後改廢ニ隨テ加除シ得ヘキ様編綴セリ

一 例規ハ凡テ十六類ニ分チ類ノ内ニ章ヲ設ケテ蒐集シ檢索參照ニ便セリ

一 題名ノ下ニ年月日及條例告示等ノ番號ヲ掲ケタルハ其條例告示等ノ設定改正ヲ公布シタル時期ヲ示シタルモノニシテ例規ノ沿革ヲ知ルノ便ニ供セリ

昭和十七年六月

名古屋 市役所

0483

Q483

加除錄一覽

第 號	第 號	第 號	第 號	第 號	第 號	第 號	第 號	第 號	第 號	臺 本	號加 除 數錄	內 容 現 在	檢加 除 印者
昭 和 年 月 日 現 在	昭 和 年 月 日 現 在	昭 和 年 月 日 現 在	昭 和 年 月 日 現 在	昭 和 年 月 日 現 在	昭 和 年 月 日 現 在	昭 和 年 月 日 現 在	昭 和 年 月 日 現 在	昭 和 年 月 日 現 在	昭 和 年 月 日 現 在	昭 和 年 月 日 現 在	昭 和 年 月 日 現 在	昭 和 年 月 日 現 在	昭 和 年 月 日 現 在
第 號	第 號	第 號	第 號	第 號	第 號	第 號	第 號	第 號	第 號	第 號	號加 除 數錄	內 容 現 在	檢加 除 印者
昭 和 年 月 日 現 在	昭 和 年 月 日 現 在	昭 和 年 月 日 現 在	昭 和 年 月 日 現 在	昭 和 年 月 日 現 在	昭 和 年 月 日 現 在	昭 和 年 月 日 現 在	昭 和 年 月 日 現 在	昭 和 年 月 日 現 在	昭 和 年 月 日 現 在	昭 和 年 月 日 現 在	昭 和 年 月 日 現 在	昭 和 年 月 日 現 在	昭 和 年 月 日 現 在



第 號	第 號	第 號	第 號	第 號	第 號	第 號	第 號	第 號	第 號	第 號	第 號	加 除 號 錄	內 容 現 在	加 除 檢 印 者	第 號	第 號	第 號	第 號	第 號	第 號	第 號	第 號	加 除 號 錄	內 容 現 在	加 除 檢 印 者
昭 和 年 月 日 現 在	昭 和 年 月 日 現 在	昭 和 年 月 日 現 在	昭 和 年 月 日 現 在	昭 和 年 月 日 現 在	昭 和 年 月 日 現 在	昭 和 年 月 日 現 在	昭 和 年 月 日 現 在	昭 和 年 月 日 現 在	昭 和 年 月 日 現 在	昭 和 年 月 日 現 在	昭 和 年 月 日 現 在				昭 和 年 月 日 現 在	昭 和 年 月 日 現 在	昭 和 年 月 日 現 在	昭 和 年 月 日 現 在	昭 和 年 月 日 現 在	昭 和 年 月 日 現 在	昭 和 年 月 日 現 在	昭 和 年 月 日 現 在			

(加除錄第三號)

名古屋市例規類集目次

第一類 開廳、市徽章、時報、公告

- 市役所開廳位置……………(昭 八、八 告示第二七一號)……………一
- 區設置ノ件……………(明四一、三 告示第一八號)……………一
- 市徽章……………(明四〇、一〇 告示第九三號)……………四
- 時報規程……………(大一二、五 告示第八八號)……………四
- 名古屋市條例規則告示公布式及有効期限……………(明二三、一 市會議決)……………四
- 名古屋市區長ノ爲スヘキ告示ノ件……………(明四、七 告示第二〇九號)……………五
- 市公報發行規則……………(大一二、四 告示第八七號)……………五

第二類 會 議

第一章 市會、市參事會

- 名古屋市會議規則……………(大一一、九 市會議決)……………七
- 市制第六十七條第一項第二號ノ重要事件ヲ定ムルノ件……………(昭一八、七 市會議決)……………一二
- 名古屋市會傍聽人取締規則……………(明四四、一〇 市會議決)……………一三
- 名古屋市會議員徽章規程……………(大一一、三 告示第一五號)……………一三
- 名譽職參事會員定數條例……………(昭四、七 條例第六號)……………一三

●名古屋市參事會委任事項……………(昭一八、七)市會議決……………一三
●名古屋市參事會會議規則……………(昭四、九)市參事會議決……………一四

第一章 選舉

●名古屋市會議員選舉區條例……………(明四〇、八)市會議決……………一五
●市會議員選舉投票分會設置ノ件……………(昭一二、九)告示第五六六號……………一五
●市會議員選舉開票分會設置ノ件……………(昭一二、九)告示第五六五號……………一七
●市會議員選舉投票用紙、投票函、假投票用封筒、特別投票用封筒及點
字投票ナル旨ノ印樣式……………(昭四、四)告示第六一號……………二六
●市會議員選舉事務取扱規程……………(昭四、一〇)達第二二號……………三二

(加除錄第三號 三)

第三類 町内組織

●名古屋市町内會等ニ關スル規則……………(昭一五、一一)告示第三〇〇號……………四一
●名古屋市町内會等ニ關スル規則施行細則……………(昭一五、一一)告示第三〇一號……………四四
●名古屋市聯區町内會規約準則……………(昭一五、一一)告示第三〇三號……………五九
●名古屋市町内會規約準則……………(昭一五、一一)告示第三〇二號……………五九
●名古屋市町内會組回報規程……………(昭一六、八)達第三一號……………六一
●區常會構成員ノ定員ヲ定ムルノ件……………(昭一六、二)告示第四六號……………六一
●町内會長始メ選任ニ關スル件……………(昭一五、一一)助役通牒……………六二
●聯區町内會ガ兩區ニ跨ル場合ノ措置ニ關スル件……………(昭一五、一二)助役通牒……………六三
●町内會ノ廢置分合ノ措置ニ關スル件……………(昭一六、一〇)助役通牒……………六三
●町内會等ノ財務其ノ他ノ監督ニ關スル件……………(昭一七、一)助役通牒……………六三
●官公署學校等ニ對シ町内費徵收ニ關スル件……………(昭一六、一二)助役通牒……………六三

(加除錄第三號 三)

第四類 職制、處務

第一章 職制

- 名古屋市處務規程……………(昭八、九 達第一四號)…七
- 課ノ係並分掌事務規程……………(昭一四、一 達第四一號)…七九
- 區役所處務規程……………(昭一四、六 達第一三號)…一〇〇
- 區役所ノ係並分掌事務規程……………(昭一七、一 達第五九號)…一〇二
- 臨時都市疎開係設置ノ件……………(昭一九、二 達第一一號)…一〇四
- 局次長職務規程……………(昭一九、七 達第四三號)…一〇四
- 市立圖書館處務規程……………(昭一二、八 告示第一二七號)…一〇四
- 名古屋市工業研究所處務規程……………(昭一二、四 達第一二號)…一〇五
- 名古屋市海外出張所處務規程……………(昭七、七 達第一五號)…一〇九
- 常設家畜市場處務規程……………(昭六、九 達第二七號)…一〇九
- 名古屋市機械工養成所處務規程……………(昭一八、八 達第四五號)…一六
- 名古屋市立市民病院(名古屋市立女子醫學專門學校附屬醫院)處務規程……………(昭一八、九 達第四九號)…一六
- 名古屋市立城西病院處務規程……………(昭一八、九 達第五〇號)…一七
- 名古屋市立城東病院處務規程……………(昭一八、九 達第五二號)…一八
- 名古屋市立城北病院處務規程……………(昭一八、九 達第五一號)…一九

(加除錄第三號 四)

- 名古屋市立女子高等醫學專門學校長職務規程……………(昭一八、八 達第四三號)…一三〇
- 衛生研究所處務規程……………(大一二、九 達第六六號)…一三〇
- 名古屋市保健所處務規程……………(昭一四、九 達第三三號)…一三五
- 名古屋市防疫所處務規程……………(昭一八、四 達第一八號)…一三五
- トラホーム治療所處務規程……………(昭四、三 達第四號)…一三七
- 名古屋市花柳病診療所處務規程……………(昭一五、二 達第一號)…一三七
- 名古屋市健康相談所處務規程……………(昭一六、四 達第九號)…一三八
- 名古屋市診療相談所處務規程……………(昭一六、四 達第八號)…一三八
- 名古屋市學童保養園處務規程……………(昭一九、七 達第四六號)…一三八、一
- 名古屋市兒童健康指導所處務規程……………(昭一五、六 達第二一號)…一三九
- 墓地及葬齋場事務所處務規程……………(昭一〇、六 達第一八號)…一三九
- 屠場處務規程……………(昭三、五 達第四四號)…一三九
- 名古屋市社會館處務規程……………(昭一九、四 達第二二號)…一三〇
- 東山寮處務規程……………(大一五、三 達第三五號)…一三〇
- 若葉寮處務規程……………(昭一五、二 達第四〇號)…一三一
- 共同宿泊所及公衆食堂處務規程……………(大一四、八 達第五〇號)…一三一
- 名古屋市健民修練所處務規程……………(昭一八、八 達第四一號)…一三一
- 名古屋市淨水場處務規程……………(昭七、一〇 達第一八號)…一三三
- 名古屋市下水道處理場處務規程……………(昭五、一〇 達第二二號)…一三三

(加除錄第三號 五)

● 中川運河管理事務所處務規程	(昭六、三)	達第八號	...一三四
● 名古屋城管理事務所處務規程	(昭六、二)	達第一號	...一三六
● 東山公園事務所處務規程	(昭二、四)	達第一三號	...一三八
● 名古屋市東山動物園處務規程	(大二、四)	達第二四號	...一三九
● 名古屋市東山植物園處務規程	(昭二、三)	達第五號	...一四一
● 名古屋都市計畫土地區劃整理事務所處務規程	(昭三、二)	達第五號	...一四二
● 土木管區事務所處務規程	(昭九、二)	達第八號	...一四三
● 清掃區作業事務所處務規程	(昭九、二)	達第九號	...一四四
● 電氣局運輸事務所處務規程	(昭四、九)	達第三九號	...一四九
● 電氣局西町車輛工場處務規程	(昭四、九)	達第四〇號	...一五〇
● 市史編纂室處務內規	(昭六、四)	決	裁...一六〇

第二章 委員、委員會、各會

第一節 委員

● 清掃事業調查臨時委員設置規程	(昭一四、九)	告示第四九六號	...一六一
● 學務委員規程	(明三五、五)	市參事會議決	...一六一
● 市立青年學校學務委員規程	(昭一四、一〇)	告示第五三三號	...一六一
● 名古屋市立青年學校評議員規程	(大五、一〇)	告示第一二四號	...一六一

(加除錄第三號 六)

第二節 委員會

(加除錄第三號 七)

● 名古屋市觀光委員會規程	(昭一三、五)	告示第一三六號	...一六二
● 名古屋市域調查委員會規程	(昭一六、一)	告示第二〇號	...一六二
● 名古屋市商業委員會規程	(昭二三、三)	告示第八〇號	...一六三
● 名古屋市工業委員會規程	(昭一二、七)	告示第四九六號	...一六三
● 名古屋市貿易委員會規程	(昭一一、二)	告示第二六二號	...一六四
● 名古屋市貿易品改善委員會規程	(昭一四、六)	告示第四三〇號	...一六四
● 名古屋市產業資金補償審查委員會規程	(昭一三、三)	告示第七九號	...一六四
● 名古屋市轉業資金運用委員會規程	(昭一五、一〇)	告示第二七三號	...一六五
● 名古屋市產業功勞者審議委員會規程	(昭八、七)	告示第二三五號	...一六五
● 名古屋市保健審議委員會規程	(昭一六、一二)	告示第五二八號	...一六六
● 名古屋城管理委員會規程	(昭一二、七)	告示第五一〇號	...一六六
● 臨時名古屋市並近郊交通網調查會規程	(昭一五、七)	告示第一九五號	...一六七
● 名古屋市政調查會規程	(昭一七、七)	決	裁...一六七
● 名古屋市大東亞調查會規程	(昭一七、八)	告示第五四一號	...一六八
● 名古屋市卸賣市場施設協議會規程	(昭一七、九)	告示第五七三號	...一六八
● 名古屋市立青年學校獎學員規程	(昭一八、五)	告示第一三七號	...一六九
● 名古屋市結婚斡旋委員規程	(昭一八、五)	告示第一四九號	...一六九

第三節 各 會

- 區長會規程……………(昭一三、九 達第二八號)……一七〇
- 幹部會議規程……………(昭一六、七 達第二二號)……一七〇
- 寄附價格評定委員會規程……………(昭六、三 達第五號)……一七〇
- 青年學校視察員規程……………(昭一〇、一二 達第二七號)……一七〇、一
- 評價委員會規程……………(大二四、一一 達第六六號)……一七〇、一
- 結核性呼吸器病罹患職員審查委員會規程……………(昭一七、一〇 達第四九號)……一七〇、二
- 廳務會報設置要綱……………(昭一九、五 助役通牒)……一七〇、二

第三章 處 務

第一節 分 掌

- 區長分掌事項……………(大六、一一 告示第一四二號)……一七一
- 市收入役事務區收入役ニ分掌ノ件……………(明四四、一〇 告示第六六號)……一七二

第二節 助役擔任及代決

- 助役擔任事務規程……………(昭八、九 達第一九號)……一七三
- 助役以下代決規程……………(昭一五、一一 達第三九號)……一七三
- 電氣局長專決事項……………(大一一、七 內訓第一號)……一八〇

(加除錄第三號 八)

(加除錄第三號 九)

第三節 文 書

- 助役共管事務ニ關スル件……………(昭一九、一 助役通牒)……一八〇、一
- 文書取扱規程……………(昭一六、一〇 達第四八號)……一八〇、二
- 文書取扱其ノ他ニ關スル件……………(昭一八、九 助役通牒)……一八六、二
- 文書編纂保存並圖書保存規程……………(昭三、一二 達第五〇號)……一八八
- 保存文書ノ種別名稱……………(昭三、一二 達第五一號)……一九〇
- 文書ノ集配並遞送要項ニ關スル件……………(昭一六、一〇 發總第九五號)……二〇〇
- 區役所文書編纂並圖書保存規程……………(昭四、一二 達第二八號)……二〇一
- 名古屋市國民學校簿冊保存規程……………(大二、一二 訓示第七號)……二〇二
- 名古屋市立青年學校簿冊及文書保存規程……………(大一一、九 訓令第三號)……二〇三
- 區長及區收入役事務引繼取扱手續……………(明四五、一 達第三號)……二〇三

第四節 統 計

- 名古屋市統計事務取扱規程……………(昭一八、一〇 達第五九號)……二〇三
- 名古屋市家計調查事務取扱規程……………(昭一六、八 達第三七號)……二〇四
- 名古屋市勞務動態調查事務取扱規程……………(昭一五、一〇 達第三三號)……二〇五

第五節 監 查

- 名古屋市事務監查規程……………(昭三、六 達第四八號)…二〇七
- 例月出納檢査……………(昭一六、五 達第二〇號)…二〇七

第六節 區 役 所

- 區役所事務簡捷取扱事項……………(大四、五 決 裁)…二〇八
- 名古屋市印鑑條例……………(昭一四、五 條例第四號)…二〇八
- 名古屋市印鑑條例施行細則……………(昭一四、五 告示第一三二號)…二〇九

(加除錄第三號 一〇)

第五類 人 事

第一章 定 員

- 助役定員條例……………(明三九、四 市會議決)…二二三
- 副收入役設置條例……………(大一二、七 條例第八號)…二二三
- 名古屋市有給吏員定員規則……………(大一四、三 告示第三五號)…二二三
- 名古屋市掃除監視吏員設置規則……………(昭五、九 條例第八號)…二二五
- 有給吏員以下ニシテ大東亞戰爭ニ際シ召集セラレ又ハ入營シタル者ニ關スル件……………(昭一二、一二 告示第六八四號)…二二五

(加除錄第三號 一一)

第二章 任 用 分 限

- 市吏員休職規程……………(大一二、一一 告示第一六〇號)…二二七
- 市吏員解職ノ件……………(明二三、一二 市參事會決議)…二二七
- 水道檢査員任用規程……………(大一一、二 達第一一號)…二二七
- 掃除巡視志願者試驗手續……………(昭一三、二 達第一一號)…二二八

第三章 服 務

- 市吏員市外居住者ハ通報人ヲ定ムル件……………(明三七、一二 訓示第三號)…二二二
- 吏員其他休暇規程……………(大一一、七 達第三一號)…二二二

● 市吏員忌引内規	(大五、六)	通	三三二
● 吏員以下ニシテ召集解除又除役後出勤不可能者ニ關スル件	(昭一四、七)	達第二五號	三三三	
● 市役所出勤簿整理規程	(昭九、八)	達第一四號	三三三
● 吏員勤怠成績報告手續	(明四三、一二)	達第五號	三三四
● 守衛服務規程	(昭三、四)	達第三五號	三三四
● 宿直規程	(昭三、三)	達第三一號	三三五
● 視學職務規程	(明四五、三)	達第五號	三三六
● 市立學校及幼稚園齒科醫服務細則	(昭七、六)	達第一三號	三三七
● 市立國民學校校醫服務細則	(明四〇、四)	市參事會議決	三三七
● 物價調查員並物價規正員服務規程	(昭一六、三)	達第四號	三三六
● 生活必需品綜合販賣所指導員服務規程	(昭一九、五)	達第三六號	三三九
● 卸賣市場監督員服務規程	(昭一五、一二)	達第四一號	三三〇
● 掃除監視吏員權限及職務規程	(昭五、九)	達第一八錢	三三一
● 清掃備人規程	(昭一八、七)	達第三〇號	三三三
● 掃除監視吏員禮式心得	三三七
● 掃除監視吏員服裝心得	三三八
● 檢查員及檢查監督服務規程	(昭一〇、五)	達第一二號	三三九
● 土木局助手、工夫、職工規程	(昭一二、一〇)	達第二九號	三三九
● 運河監視服務心得	(大一四、一二)	達第六九號	三四一

(加除錄第三號 一一二)

● 建築現場係員服務規程	(大一二、一一)	達第八〇號	三四二
● 土木工事現場係員服務心得	(昭一二、九)	達第二三號	三四四
● 徳川園勤務者服務心得	(昭八、六)	市長決裁	三四五
● 水道局職工、工夫見習及定人夫規程	(大四、三)	達第一一號	三四六
● 下水道檢查員職務規程	(大一五、四)	達第三五號	三四九
● 水道直營工事ニ使用スル臨時勞働者服務及給與ノ件	(大一三、九)	決	三五〇
● 非常事變出務心得	(大二、三)	決	三五一
● 名古屋市職員事務講習規程	(昭一五、四)	達第一〇號	三五二
● 職員身體檢查並健康診斷規程	(昭一七、一〇)	達第四七號	三五三
● 結核性呼吸器病罹患職員ノ措置ニ關スル規程	(昭一七、一〇)	達第四八號	三五三

第四章 身元保證金

● 市收入役身元保證金徵收ノ件	(明二二、)	市會議決	三五二
● 副收入役身元保證金ニ關スル件	(大一二、七)	告示第一二〇號	三五二

第六類 旌表

- 市政功勞者禮遇規程……………(昭三、九) 告示第二四七號)：二五三
- 議員待遇ニ關スル件……………(昭一〇、一〇) 市會議決)：二五三
- 名譽職員並市吏員表彰規程……………(大六、一二) 告示第一六〇號)：二五三
- 名古屋市功績者表彰規程……………(昭三、一一) 告示第二七八號)：二五四
- 名古屋市篤志者待遇規程……………(昭五、一二) 告示第三七三號)：二五四
- 名古屋市篤志者待遇規程施行細則……………(昭五、一二) 告示第三七四號)：二五五
- 篤行者表彰規程……………(大三、一〇) 告示第一一七號)：二五六
- 名古屋市產業功勞者表彰規程……………(昭八、七) 告示第二三四號)：二五六

(加除錄第三號 一四)

第七類 給與

第一章 費用辨償及給料

- 名古屋市名譽職員費用辨償條例……………(昭八、三) 條例第三號)：二五七
- 有給吏員給料額規則……………(昭一八、七) 規則第三號)：二五八
- 有給吏員給料支給規則……………(昭一八、八) 規則第八號)：二五九
- 雇員以下給料支給規則……………(明一八、八) 規則第九號)：二六〇

(加除錄第三號 一五)

第二章 諸手当

- 賄料支給規程……………(昭一三、三) 告示第五八號)：二六一
- 兼職吏員手当支給規程……………(大六、一二) 告示第一五九號)：二六一
- 市吏員使丁給仕等賞與手当支給規程……………(明四一、一二) 市會議決)：二六二
- 市吏員公務傷病死者手当給與規則……………(昭三、五) 告示第二〇〇號)：二六二
- 臨時手当支給規程……………(昭一六、八) 達第三五號)：二六三
- 臨時家族手当支給規程……………(昭一七、七) 達第二六號)：二六三
- 國民學校職員及青年學校教員臨時手当支給規程……………(昭一六、七) 達第二八號)：二六七
- 名古屋市立學校、幼稚園並圖書館職員臨時家族手当支給規程(昭一七、七) 達第三七號)：二六八
- 幼稚園長並保母臨時手当支給規程……………(昭一六、八) 達第三六號)：二七一

- 戰時勤勉手当支給規程……………(昭一八、二) 達第三號)：二七一
- 臨時精勵手当支給規程……………(昭一八、一) 達第四號)：二七二
- 市立學校幼稚園圖書館職員戰時勤勉手当支給規程……………(昭一八、二) 達第五號)：二七三
- 國民學校職員並ニ青年學校教員特別手当支給規程……………(昭一九、二) 達第一二號)：二七四
- 國民學校青年學校教員幼稚園保姆住宅料支給規程……………(大七、五) 告示第六八號)：二七六
- 市立學校校醫手当金支給內規……………(明四〇、八) 市參事會議決)：二七六一
- 學校幼稚園職員使丁賞與ニ關スル件……………(明四一、一) 市會議決)：二七六一
- 名古屋市海外出張所在勤手当支給規程……………(昭一五、五) 達第一六號)：二七六一
- 傳染病豫防救治者手当支給規程……………(昭一八、九) 規則第二一號)：二七六、二
- 作業獎勵手当支給規程……………(昭一八、三) 達第七號)：二七六、四
- 特殊手当支給規程……………(昭一八、九) 達第四八號)：二七六、四
- 勤績手当支給規程……………(昭一九、三) 達第一七號)：二七六、六
- 區勤務特別手当支給規程……………(昭一九、八) 達第五一號)：二七七
- 名古屋市立市民病院(名古屋市立女子醫學專門學校附屬醫院)附屬看護婦養成所生徒給費規則……………(昭一七、六) 告示第四九九號)：二七七
- 名古屋市立千種看護婦養成所生徒給費規則……………(昭一九、三) 規則第二〇號)：二七八

第三章 旅 費

- 名古屋市旅費規則……………(昭一八、五) 條例第一三號)：二七九
- (加除錄第三號 一六)

- 外國旅費支給規程……………(昭一九、五) 達第三七號)：二八一
- 市内及市附近地旅費規程……………(昭一八、九) 達第四七號)：二八四

(加除錄第三號 一七)

第四章 退隱料、扶助料及諸給與金

- 退隱料、退職給與金、死亡給與金及扶助料條例……………(昭一八、四) 條例第四號)：二八五
- 退隱料、退職給與金、死亡給與金及扶助料條例施行細則……………(昭一八、四) 告示第八六號)：二九〇
- 退隱料、退職給與金、死亡給與金及扶助料條例施行細則ニ依ル請求書等ノ様式ニ關スル件……………(昭一八、五) 告示第一四二號)：二九四
- 雇傭人退職及死亡給與金規程……………(昭一八、四) 告示第八四號)：二九七
- 雇傭人退職及死亡給與金規程施行細則……………(昭一八、四) 告示第八八號)：三〇〇
- 雇傭人扶助規程……………(昭一八、五) 告示第一四三號)：三〇〇
- 雇傭人扶助規程施行細則……………(昭一八、四) 告示第八三號)：三〇二
- 雇傭人扶助規程施行細則ニ依ル申請書等ノ様式ニ關スル件(昭一八、五) 達第一六號)：三〇九
- 雇傭人扶助規程施行細則ニ依ル申請書等ノ様式ニ關スル件(昭一八、五) 達第二八號)：三二〇

第五章 被 服

- 被服規程……………(昭一八、五) 達第二六號)：三二一、三
- 被服規程臨時特例……………(昭一九、五) 達第三三號)：三二一、二

第六章 共濟組合

- 名古屋市職員ノ共濟組合ニ關スル條例……………(昭一五、一〇) 條例第一〇號)……三三三
- 名古屋市職員共濟組合規則……………(昭一五、一〇) 告示第二八八號)……三三三
- 名古屋市職員共濟組合規則施行細則……………(昭一五、一一) 告示第一號)……三三〇
- 名古屋市職員共濟組合療養費支給ニ關スル特例……………(昭一八、一二) 規則第三一號)……三三三、一
- 名古屋市職員共濟組合療養費支給ニ關スル特例施行細則……………(昭一八、一二) 告示第四號)……三三三、一

(加除錄第三號 一八)

(加除錄第三號 一九)

第八類 財 務

第一章 財 產

- 市有財産規則……………(昭一九、七) 規則第四三號)……三三三、三
- 市有財産規則細則……………(昭一九、七) 規則第四四號)……三三三、六
- 基本財産蓄積條例……………(明三八、) 議決第一一號)……三三三
- 基本財産蓄積停止ノ件……………(明四一、) 議決第六一號)……三三三
- 名古屋城維持修理費積立金規程……………(昭七、三) 告示第二一七號)……三三四
- 名古屋市公會堂維持費積立金規程……………(昭八、三) 告示第一二七號)……三三四
- 前納給水料積立金規程……………(昭一五、三) 告示第七四號)……三三五
- 中川運河開門増設費積立金規程……………(昭一六、三) 告示第八五號)……三三五
- 前納下水道使用料積立金規程……………(昭一六、一〇) 告示第四五二號)……三三五
- 名古屋市教育基金管理規程……………(大七、四) 告示第四九號)……三三五
- 火災損害補填基金規程……………(大一、四) 告示第六一號)……三三六
- 名古屋市小學校教員視察基金蓄積並管理規程……………(大一、一二) 告示一二八號)……三三七
- 史傳參考品陳列館建設資金及管理規程……………(大六、三) 告示第五三號)……三三七
- 名古屋市立學校作業資金規程……………(大一五、四) 告示第四五號)……三三七
- 名古屋市慈善事業資金管理規程……………(大一二、三) 告示第六五號)……三三七

二〇

- 故加藤伯銅像維持資金設置規程……………(昭四、三、 告示第二九號)……三三八
- 自治振興資金設置規程……………(昭四、三、 告示第三〇號)……三三八
- 名古屋市產業獎勵資金規程……………(昭八、六、 告示第二〇四號)……三三八
- 名古屋市汎太平洋平和博覽會記念館建設資金規程……………(昭一七、五、 告示第四九四號)……三三九
- 恤兵竝遺家族慰問資金規程……………(昭一二、八、 告示第五二〇號)……三三九
- 市立名古屋公衆圖書館維持資金設置規程……………(昭四、九、 告示第四九五號)……三三九
- 名古屋市分讓住宅分讓賦金積立金規程……………(昭一八、一二、 規則第二九號)……三三〇
- 入院料精算資金規程……………(昭一七、三、 告示第一二六號)……三三〇
- 入院料精算資金取扱事務規程……………(昭一七、三、 達第一三號)……三三〇
- 不動產資金規則……………(昭一八、一〇、 規則第二七號)……三三〇、一
- 不動產資金規則取扱手續……………(昭一八、一〇、 達第六三號)……三三〇、一
- 市有財產臺帳並財產表調製規程……………(昭一三、八、 達第二〇號)……三三〇、一
- 市有財產表調製ニ關スル件……………(昭一三、八、 通 牒)……三五四
- 舊市廳舍及舊市會議事堂管理規程……………(昭八、九、 告示第三四七號)……三五七
- 舊市區役所建物管理規程……………(昭九、六、 告示第一二八號)……三五八
- 名古屋市公會堂使用條例……………(昭五、九、 條例第一一號)……三五九
- 名古屋市公會堂使用條例施行細則……………(昭五、一〇、 告示第三二五號)……三六三

第一章 市税、負擔金、手數料

(加除錄第三號 二〇)

(加除錄第三號 二一)

- 名古屋市市税條例……………(昭一五、一〇、 條例第八號)……三六七
- 名古屋市市税條例施行細則……………(明一五、一〇、 告示第二六五號)……三七七
- 戰時災害被害者ニ對スル市税ノ減免等ニ關スル條例……………(昭一八、四、 條例第六號)……四〇五
- 戰時災害被害者ニ對スル市税ノ減免等ニ關スル條例施行細則……………(昭一八、四、 告示第八一號)……四〇六
- 名古屋市納稅助成金交付規則……………(昭一九、三、 規則第一四號)……四〇六、二
- 市稅賦課徵收事務規程……………(昭一七、三、 達第一四號)……四〇七
- 市稅檢查事務取扱手續……………(昭一七、三、 達第一二號)……四〇七
- 縣稅徵收報告ノ件……………(明四五、三、 訓示第四號)……四〇一
- 道路工事費受益者負擔規程……………(大一四、一二、 告示第一五九號)……四四一
- 道路工事費受益者負擔規程施行細則……………(昭一三、一、 告示第五號)……四四四
- 道路工事費受益者負擔金徵收事務取扱ニ關スル件……………(昭一三、二、 訓令第二號)……四五四
- 道路損傷負擔規程……………(昭八、一、 告示第二號)……五五四
- 道路損傷負擔規程施行細則……………(昭八、一、 告示第三號)……五五四
- 道路損傷負擔金徵收事務取扱內規……………(昭八、二、 市長 決 裁)……五五七
- 名古屋都市計畫事業道路新設擴築受益者負擔施行細則……………(昭一三、一、 告示第三號)……五六一
- 名古屋都市計畫事業路面改良受益者負擔施行規則……………(昭一八、七、 規則第一號)……五七〇
- 名古屋都市計畫事業道路新設擴築竝路面改良受益者負擔金徵收事務取扱規程……………(昭五、一二、 訓令第三號)……五七一

●名古屋市手數料條例……………(昭七、三 條例第四號)……五七六

●名古屋市手數料條例ニ關スル取扱方通牒……………(昭七、四 發庶第一九五號)……五七七

●名古屋市手數料條例ニ關スル取扱方ノ件……………(昭一五、五 決 裁)……五七八

●稅外收入督促並書類送達條例……………(昭一六、一二 條例第二〇號)……五七八

第三章 會計、經理

●金錢出納規則……………(昭一九、七 規則第四五號)……五八八

●金錢出納規則施行細則……………(昭一九、七 規則第四六號)……五八九

●工事執行規則……………(昭一九、七 規則第四七號)……六二九

●工事執行規則細則……………(昭一九、七 規則第四八號)……六三〇

●名古屋市收入證紙規程……………(昭七、三 告示第二二一號)……六五四

●名古屋市收入證紙規程施行細則……………(昭七、三 告示第二二二號)……六五四

●收入證紙取扱手續……………(昭七、三 達 第六號)……六五四

●名古屋市納付金小切手使用規程……………(昭一八、五 告示第一五四號)……六五六

●入札及契約保證金ニ代用スル有價證券ノ種類及價格ノ件……………(昭一一、二 達 第二號)……六六六

●雜部取扱規程……………(昭二、三 達 第一三號)……六六七

●名古屋市物品會計規程……………(昭一四、三 達 第三號)……六七六

●用品調達規程……………(昭一五、三 達 第七號)……六九三

●量水器等購買契約ノ件……………(大 四、二 市 會議 決)……七〇二

(加除錄第三號 二二二)

(加除錄第三號 二二三)

●一廉貳百圓以内ノ工事ニ關スル件……………(昭八、五 達 第九號)……七〇一

●尿管汲取契約ノ件……………(大一一、二 市 會議 決)……七〇二

●物ノ供給契約書準則……………(大 四、四 達 第一三號)……七〇二

●工事契約書準則……………(大 四、四 達 第二三號)……七〇五

●市營造物、工作物、印刷物等利用ニ關スル件……………(昭六、一二 告示第三〇七號)……七〇九

第四章 公 債

●名古屋市公債條例……………(明四二、五 條例第一號)……七一一

●名古屋市公債證書取扱規程……………(明四四、六 告示第二四號)……七二二

●外債ノ證券若ハ利札減失又ハ紛失ノ場合取扱規程……………(大 四、五 告示第五六號)……七二〇

●公債ニ關スル收支整理ノ件……………(明 四、一二 市 會議 決)……七二二

●名古屋市公債抽籤手續……………(昭二、一 達 第二號)……七二二

●公債條例及同施行細則…………………………七二三

第九類 教育

第一章 學則及授業料

- 市立名古屋商業學校學則……………七三五
- 名古屋市立第二商業學校學則……………七三六
- 名古屋市立第三商業學校學則……………七三一
- 名古屋市立第四商業學校學則……………七三五
- 名古屋市立工藝學校學則……………七三六
- 名古屋市立航空工業學校學則……………七四六
- 名古屋市立機械專修學校學則……………七五一
- 名古屋市立工業專修學校學則……………七五七
- 名古屋市立高等女學校學則……………七六一
- 名古屋市立幼稚園學則……………七六一
- 國民學校授業料徵收規程……………(大七、三) 告示第二五號……………七六六
- 高等女學校實業學校授業料免除ニ關スル件……………(大九五、三) 告示第二九號……………七七七
- 名古屋市集團疎開學童負擔金規則……………(昭一九、八) 規則第五三號……………七六六、一
- 名古屋市立女子醫學專門學校學則……………(昭一八、二) 告示第一八號……………七六七

(加除錄第三號 二四)

第二章 就學獎勵

- 名古屋青年指導係規程……………(昭一八、五) 告示第一三八號……………七六九
- 兒童就學獎勵規程……………(大五四、一〇) 告示第一二五號……………七六九
- 青年學校生徒就學獎勵規程……………(昭一五、三) 告示第五一號……………七七〇

(加除錄第三號 二五)

第三章 圖書館

- 市立名古屋圖書館則……………(大一二、八) 告示第一二六號……………七七二
- 市立名古屋公衆圖書館則……………(昭一七、三) 告示第一二〇號……………七七四

第十類 產業

第一章 勸業

- 產業獎勵規程……………(明四五、七 告示第一〇七號)……七七九
- 協同組合獎勵規程……………(昭一三、八 告示第三四一號)……七七九
- 名古屋市工業組合職員適任證授與規程……………(昭一六、一〇 告示第四六七號)……七八〇
- 名古屋市產業資金融通損失補償規則……………(昭一三、一 告示第一一號)……七八一
- 名古屋市轉業資金融通規程……………(昭一五、一〇 告示第二七二號)……七九五
- 名古屋市輸出補償規程……………(昭一八、六 告示第二一三號)……七九七
- 名古屋市輸出補償規程施行細則……………(昭一七、七 告示第二二四號)……七九七
- 名古屋市下請作業貸付資金融通規程……………(昭一七、七 告示第五二五號)……七九八
- 名古屋市下請作業貸付資金融通規程施行細則……………(昭一七、七 告示第五二六號)……七九九
- 度量衡取締規定……………(昭二、六 告示第八六號)……八〇一
- 度量衡取締施行手續……………(昭二、六 達第四〇號)……八〇二
- 海外實務員規程……………(昭四、七 告示第九八號)……八〇二
- 海外實務員給與規程……………(昭四、七 告示第九九號)……八〇四
- 名古屋市工業組合職員適任資格試驗要綱……………(昭一六、一〇 告示第四六八號)……八〇五
- 名古屋市工業研究所條例……………(昭一二、一一 條例第二三號)……八〇六
- 名古屋市工業研究所條例施行細則……………(昭一八、一〇 規則第二五號)……八〇六、一

(加除錄第三號 二六)

● 名古屋市工業研究所所員ノ爲シタル發明、實用新案及意匠ニ關スル規程

(加除錄第三號 二七)

- 名古屋市機械工養成所規程……………(昭一七、八 告示第五六六號)……八〇七
- 委託種鷄場及孵卵場規程……………(大一二、三 告示第七七號)……八二一、一
- 名古屋市養豚獎勵助成規則……………(昭一九、四 規則第二六號)……八二一、三
- 名古屋市牛乳増産獎勵規則……………(昭一九、四 規則第二七號)……八二一、六

第一章 市場

- 名古屋市公設市場規程……………(大一一、八 告示第九二號)……八二三
- 公設市場使用料條例……………(大一一、四 條例第五號)……八二六
- 公設市場使用料條例施行細則……………(大一一、四 告示第五六號)……八二六
- 公設市場使用料徵收事務規程……………(昭一七、四 達第二一號)……八二八
- 公設市場廣告掲出規程……………(昭六、一二 告示第三七二號)……八三二
- 名古屋市常設家畜市場條例……………(昭六、九 條例第一四號)……八三三
- 名古屋市常設家畜市場業務規程……………(昭六、九 告示第三〇四號)……八三四
- 名古屋市常設家畜市場仲立人服務規程……………(昭六、九 告示第三一二號)……八三七

第十一類 防 衛

- 名古屋市防空處理規程……………(昭一八、一) 達第二二號)：八二九
- 名古屋市役所特設自衛團規程……………(昭一五、七) 達第二七號)：八三一
- 名古屋市役所自衛團非常召集規程……………(昭一五、七) 達第二七號)：八三三
- 名古屋市防火改修補助規程……………(昭一八、五) 告示第一二六號)：八三四
- 名古屋市防火改修補助規程施行細則……………(昭一八、五) 告示第一二七號)：八三五
- 名古屋市都市疎開地方轉出移轉獎勵金交付規則……………(昭一九、一) 規則第二號)：八三九

(加除錄第三號 二八)

第十二類 保 健

第一章 醫 療

(加除錄第三號 二九)

- 名古屋市立病院條例……………(昭一八、九) 條例第一五號)：八四三
- 名古屋市立市民病院(名古屋市立女子醫學專門學校附屬醫院)規則……………(昭一八、九) 規則第一二號)：八四四
- 名古屋市立市民病院(名古屋市立女子醫學專門學校附屬醫院)附屬食堂規則……………(昭一七、五) 告示第四七四號)：八四六
- 名古屋市立市民病院(名古屋市立女子醫學專門學校附屬醫院)附屬看護婦養成所規則……………(昭一七、二一) 告示第六三九號)：八四六
- 名古屋市立城西病院規則……………(昭一八、九) 規則第一三號)：八五二
- 名古屋市立城北病院規則……………(昭一八、九) 規則第一四號)：八五四
- 名古屋市立城北病院附屬食堂規則……………(昭一八、四) 告示第一〇八號)：八五六
- 名古屋市立城東病院規則……………(昭一八、九) 規則第一五號)：八五六
- 名古屋市千種看護婦養成所規則……………(昭一八、九) 規則第二四號)：八五六
- 名古屋市花柳病診療所條例……………(昭一五、二) 條例第二號)：八五七
- 名古屋市花柳病診療所條例施行細則……………(昭一五、二) 告示第二三號)：八五八
- 名古屋市花柳病診療所條例施行細則……………(昭一五、二) 告示第三五號)：八五九
- トラホーム治療所規則……………(昭一四、三) 條例第一號)：八六〇
- 名古屋市集團檢診手數料條例……………(昭一七、四) 告示第一二七號)：八六〇
- 名古屋市集團檢診手數料條例施行細則……………(昭一七、四) 告示第一二七號)：八六〇

●名古屋市保健婦講習所規程……………(昭一七、一一) 告示第六三五號)：八六〇

第一章 結 核

- 名古屋市保健所條例……………(昭一四、九) 條例第七號)：八六五
- 名古屋市保健所條例施行細則……………(昭一四、九) 告示第四八八號)：八六五
- 名古屋市健康相談所條例……………(昭一六、四) 條例第八號)：八六六
- 名古屋市健康相談所條例施行細則……………(昭一六、四) 告示第一二一號)：八六七
- 名古屋市兒童健康指導所規程……………(昭一五、六) 告示第一六〇號)：八六六
- 名古屋市學童保養園條例……………(昭一九、五) 條例第一二號)：八六六
- 名古屋市學童保養園條例施行細則……………(昭一九、五) 規則第三八號)：八六六、一

第二章 防 疫

- 名古屋市防疫所條例……………(昭一九、七) 條例第一五號)：八六九
- 名古屋市防疫所條例施行細則……………(昭一九、七) 規則第五〇號)：八六九

第四章 汚 物 處 理

- 塵灰處理手數料條例……………(昭一七、一) 條例第一號)：八七一
- 塵灰處理手數料條例施行規則……………(昭一七、一) 告示第三七號)：八七二
- 尿尿汲取手數料條例……………(昭一九、三) 條例第三號)：八七二、一

(加除錄第三號 三〇)

(加除錄第三號 三一)

- 尿尿汲取手數料條例施行規則……………(昭一九、三) 規則第七號)：八七二、一
- 汚物處理券取扱規程……………(昭一九、三) 達第一四號)：八七二、一
- 塵灰處理手數料及尿尿汲取手數料徵收事務規程……………(昭一八、四) 達第二五號)：八七四、二
- 名古屋市清掃區作業事務所並出張所設置ノ件……………(昭一九、二) 告示第三二號)：八七四、五
- 尿尿汲取券及塵灰處理券ノ様式……………(昭一九、三) 告示第六〇號)：八七四、一六

第五章 衛生研究所、其ノ他

- 名古屋市衛生研究所條例……………(昭一九、七) 條例第一四號)：八七五
- 名古屋市衛生研究所條例施行細則……………(昭一九、七) 規則第四九號)：八七五
- 特別健康地區規程……………(昭一一、八) 告示第四七三號)：八七八
- 特別清淨蔬菜栽培地指定規程……………(昭一二、一一) 告示第六四二號)：八七九
- 名古屋市立武道場條例……………(昭一二、六) 告示第一八號)：八八〇
- 名古屋市墓地及葬齋場使用條例……………(大 三、二) 條例第一號)：八八〇
- 名古屋市墓地及葬齋場使用條例施行細則……………(大 三、二) 告示第一〇號)：八八二
- 屠場使用規則……………(明四三、七) 告示第二三號)：八八六
- 屠場使用料條例……………(明四三、四) 條例第四號)：八八七

第十三類 社會事業

第一章 保護

- 救護法取扱規程……………(昭六、一二) 告示第三八九號) ……八九九
- 母子保護法取扱規程……………(昭三、一) 告示第一八號) ……八九〇
- 醫療保護法取扱規程……………(昭一六、九) 告示第四四八號) ……八九三
- 戰時災害保護法事務取扱規程……………(昭一七、一〇) 達第五二號) ……八九六
- 方面委員手當支給規程……………(昭一四、三) 告示第一〇二號) ……八九六
- 名古屋市草薙寮規程……………(昭一五、四) 告示第九九號) ……八九六
- 東山寮規程……………(昭一五、三) 告示第三八號) ……八九六
- 名古屋市若葉寮規程……………(昭一五、一二) 告示第三二二號) ……八九七
- 名古屋市診療相談所條例……………(昭一六、四) 條例第九號) ……八九七
- 名古屋市診療相談所條例施行細則……………(昭一六、四) 告示第一二二號) ……八九八
- 名古屋市社會館條例……………(昭一九、三) 條例第八號) ……八九九
- 名古屋市社會館條例施行細則……………(昭一九、三) 規則第一八號) ……九〇〇
- 傷痍軍人診療條例……………(昭七、三) 條例第七號) ……九〇二
- 傷痍軍人診療條例施行細則……………(昭七、三) 告示第二二四號) ……九〇二
- 從軍軍人軍屬ノ家族遺族診療條例……………(昭七、三) 條例第八號) ……九〇二
- 從軍軍人軍屬ノ家族遺族診療條例施行細則……………(昭七、三) 告示第二二五號) ……九〇二

(加除錄第三號 三二)

(加除錄第三號 三三)

- 軍事扶助法取扱規程……………(昭一七、一二) 告示第六四六號) ……九〇二
- 名古屋市保育園條例……………(昭一九、三) 條例第六號) ……九〇二
- 名古屋市保育園條例施行細則……………(昭一九、三) 規則第一六號) ……九〇二
- 兒童進學獎勵金給與規程……………(昭一五、四) 告示第一〇一號) ……九〇七
- 名古屋市乳幼児牛乳配給規程……………(昭一五、四) 告示第一〇〇號) ……九〇八

第二章 福利

- 市設住宅條例……………(昭一七、四) 條例第一三號) ……九〇九
- 市設住宅條例施行細則……………(昭一七、四) 告示第一三〇號) ……九一〇
- 市設住宅使用料徵收事務規程……………(昭一七、四) 達第一五號) ……九一二
- 名古屋市分讓住宅規程……………(昭一八、一二) 規則第二八號) ……九一二
- 名古屋市工員寮使用條例……………(昭一六、八) 條例第一四號) ……九一三
- 名古屋市工員寮使用條例施行細則……………(昭一六、八) 告示第四二二號) ……九一三
- 共同宿泊所使用條例……………(昭一四、八) 條例第六號) ……九一五
- 共同宿泊所使用條例施行細則……………(昭二、一) 告示第二號) ……九一五
- 名古屋市公益質屋條例……………(昭三、二) 條例第七號) ……九一六
- 名古屋市公益質屋條例施行細則……………(昭三、二) 告示第一四二號) ……九一七
- 大東亞戰爭ニ際シ應召若ハ出動シタル者及其ノ遺家族ニ對スル公益質屋貸付ニ關スル内規……………(昭一二、一二) 達第三二二號) ……九一八

名古屋市公益質屋執務内規……………(昭三、三 達第一八號)：九一八

名古屋市市民勤勞作業場條例……………(昭一九、三 條例第七號)：九三五

名古屋市市民勤勞作業場條例施行細則……………(昭一九、三 規則第一七號)：九三五

公衆食堂規程……………(大九五、八 告示第九六號)：九三六

名古屋市結婚相談所規程……………(昭一八、五 告示第一四八號)：九三七

(加除錄第三號 三四)

第十四類 土 木 則

(加除錄第三號 三五)

第一章 通 則

●土木管區事務所設置ノ件……………(大二三、三 告示第四六號)：九二九

●土木管區事務所ヲ經由スヘキ出願事件ノ件……………(大二三、三 告示第四七號)：九三〇

●土地收用法施行令第二條ニ依ル證憑ノ件……………(昭一〇、一一 告示第三六一號)：九三〇

●土木局所管土木工事材料出納保管規程……………(大二三、三 達第二〇號ノ四)：九五二

第一章 都 市 計 畫

●名古屋市都市計畫建築敷地處分規程……………(昭四、三 告示第三九號)：九五五

●名古屋市都市計畫建築敷地處分規程施行細則……………(昭四、三 告示第四〇號)：九五五

●名古屋市都市計畫事業名古屋驛前土地區劃整理施行規程……………(昭一三、九 告示第二五八號)：九五七

●名古屋市都市計畫事業名古屋驛前土地區劃整理施行規程細則……………(昭一四、三 告示第六五號)：九五九

●都市計畫法施行令第一條又ハ第十一條ノ二ノ規程ニ依ル手續ノ件……………(昭一六、一二 告示第五一八號)：九六六

第三章 道 路、運 河、水 路

●道路占用規程……………(大九、一一 告示第一二六號)：九六九

●道路占用料標準ニ關スル内規……………(昭五、四 市長決裁)：九七五

●道路占用事務處理內規	(大一二、五)	決	裁	九七五
●道路占用工作物工事施行ニ關スル件	(昭一三、七)	告示第二〇四號	九九八
●道路占用工作物工事施行ニ關スル件施行細則	(昭一五、三)	告示第七六號	一〇〇〇
●掘鑿道路復舊費單價表	(昭一五、三)	告示第九七號	一〇〇五
●新堀川運河使用條例	(大一〇、六)	條例第五號	一〇〇六
●新堀川運河使用條例施行細則	(大一〇、六)	告示第六六號	一〇〇七
●中川運河使用條例	(昭五、一〇)	條例第一二號	一〇〇八
●中川運河使用條例施行細則	(昭五、一〇)	告示第三四一號	一〇一〇
●中川運河使用條例施行細則第三十三條ノ制限ニ關スル件	(昭六、七)	告示第一六四號	一〇一七
●中川運河使用條例中開門通航料航艀船使用料水面使用料ニ關スル件	(昭六、一二)	告示第三八三號	一〇一七
●中川運河使用條例施行細則中艀船使用時間ニ關スル件	(昭六、一二)	告示第三八四號	一〇一八
●中川運河專用物揚場及倉庫敷使用料單價表	(昭六、二)	決	裁	一〇一八
●庄内用水路配水規程	(大一二、六)	告示第一二一號	一〇一〇
●庄内用水路配水係員及杖守處務規程	(大一二、六)	達第四八號	一〇一一

第四章 公園施設

●公園使用條例	(昭四、一二)	條例第一號	一〇一三
●公園使用條例施行細則	(昭四、一二)	告示第二〇三號	一〇一六

(加除錄第三號 三六)

●公園使用條例第二條第三項ノ園路指定ノ件	(昭一五、九)	告示第二五〇號	一〇一七
●鶴舞公園運動場使用條例	(昭七、四)	條例第一號	一〇一八
●鶴舞公園運動場使用條例施行細則	(昭七、四)	告示第二八〇號	一〇三〇
●瑞穂公園體鍊場條例	(昭一六、一二)	條例第一九號	一〇三一
●瑞穂公園體鍊場條例施行細則	(昭一六、一二)	告示第五三〇號	一〇三二
●公園事務處理規程	(大一二、四)	達第二三號	一〇三六
●名古屋城管理及使用條例	(昭六、二)	條例第二號	一〇三八
●名古屋城管理及使用條例施行細則	(昭六、二)	告示第二四號	一〇三九
●名古屋城拜觀料及外苑參入料減免內規	(昭六、一)	決	裁	一〇四四
●名古屋城拜觀券及外苑參入券取扱規程	(昭六、二)	達第三號	一〇四四
●徳川園管理及使用條例	(昭七、一一)	條例第一三號	一〇四八
●徳川園管理及使用條例細則	(昭七、一一)	告示第四二〇號	一〇四九
●徳川園建物使用料減額ニ關スル件	(昭一三、五)	市長決裁	一〇五二
●徳川園回数入園券發行方ノ件	(昭七、一一)	市長決裁	一〇五二
●名古屋市東山動物園觀覽料條例	(昭一二、三)	條例第一三號	一〇五二
●名古屋市東山動物園觀覽料條例施行細則	(昭一二、三)	告示第九三號	一〇五二
●名古屋市東山動物園觀覽券取扱手續	(昭一二、三)	達第七號	一〇五五
●名古屋市東山動物園飼料取扱手續	(大八、三)	達第二二號	一〇五六
●名古屋市東山植物園溫室觀覽料條例	(昭一二、三)	條例第八號	一〇五九

(加除錄第三號 三七)

●名古屋市東山植物園温室觀覽料條例施行細則……………	(昭一二、三)	告示第六九號)……………	一〇六〇
●東山莊使用條例……………	(昭一四、一〇)	條例第一二號)……………	一〇六一
●東山莊使用條例施行細則……………	(昭一四、一〇)	告示第五三一號)……………	一〇六一

(加除錄第三號 三八)

第十五類 水道

第一章 通 則

●水道局派出所並出張所設置ノ件……………	(大一〇、五)	告示第四七號)……………	一〇六三
●水道局富川町材料検査所設置ノ件……………	(昭一二、一〇)	告示第六二四號)……………	一〇六五
●水道工事材料品保管出納規程……………	(大一二、三)	達第一六號)……………	一〇六五
●上下水道諸收入徵收事務規程……………	(昭一六、一一)	達第五二號)……………	一〇七一
●請負直營工事實施中一時工事中止ノ場合處理ノ件……………	(大一二、一二)	決 裁)……………	一一〇一
●使用濟材料品取扱内規……………	(大一二、一二)	水道達第二號)……………	一一〇二

(加除錄第三號 三九)

第二章 上 水 道

●水道給水條例……………	(大一二、一〇)	條例第四號)……………	一一〇五
●水道給水條例施行細則……………	(大一二、一〇)	告示第五九號)……………	一一〇三
●水道給水工事請負人規程……………	(大一二、一〇)	告示第三〇六號)……………	一一〇六
●給水工事請負人規程第七條但書ニ依ル擔保品價額ノ件……………	(大一二、一〇)	決 裁)……………	一一〇九
●水道給水工事請負人工事施行ノ範圍等ニ關シ各請負人ニ對スル命令……………	(大一二、一〇)	決 裁)……………	一一一〇
●給水工事用材料拂下價格變更ノ件……………	(大一二、一〇)	決 裁)……………	一一一〇
●水道施設物使用料條例……………	(大一二、一〇)	條例第三號)……………	一一一〇

●名古屋市設游泳場使用條例……………	(昭八、六)	條例第一〇號……………	二五〇
●名古屋市設游泳場使用條例施行細則……………	(昭八、六)	告示第二二六號……………	二五二
●水道管理心得……………	(大三、五)	達第二〇號……………	二五七
●水道施設物説明公開ニ關スル注意ノ件……………	(大五、二)	訓示第一號……………	二五九
●導水裝置許可取扱順序……………	(大三、六)	決裁……………	二六〇

四〇

第三章 下水道

●下水道條例……………	(昭一六、一〇)	條例第一五號……………	二七九
●下水道條例施行細則……………	(昭一六、一〇)	告示第四五四號……………	二八一
●水洗便所築造ニ關スル條例……………	(昭七、一二)	條例第一六號……………	二九一
●水洗便所築造ニ關スル條例施行細則……………	(昭九、九)	告示第二〇七號……………	二九二
●水洗便所裝置ニ關スル標章及請求申請諸屆様式ノ件……………	(昭九、一〇)	告示第二三四號……………	二九三
●水洗便所築造工事請負人規程……………	(昭一七、四)	告示第一三二號……………	二九五
●尿尿並工業廢液放流取扱手續……………	(昭九、三)	達第一號……………	二〇六

(加除錄第三號 四〇)

第十六類 交通

第一章 通則

(加除錄第三號 四一)

●名古屋市電氣局條例……………	(大一一、七)	條例第九號……………	二〇七
●名古屋市電氣局徽章ノ件……………	(大一一、七)	告示第一二六號……………	二〇七
●電氣局教習所規程……………	(昭一六、八)	達第三〇號……………	二〇七

第二章 人事、給與

●乘務員及轉轍手見習生採用規程……………	(昭四、一〇)	達第二四號……………	二〇九
●名古屋市電氣局乘合自動車運轉手養成規程……………	(昭一七、一〇)	告示第六〇〇號……………	二二二
●名古屋市電氣局備人就業規程……………	(昭一三、九)	達第二六號……………	二二三
●電氣局本廳外勤務職員勤務時間及定例休暇規程……………	(昭一八、八)	達第四六號……………	二三〇
●運輸監督員勤務規程……………	(昭一七、四)	達第二四號……………	二三二
●乘務員組長規程……………	(昭一五、六)	達第三二號……………	二三三
●信號規程……………	(大一一、七)	達第三六號……………	二三三
●電氣局備人給與規則……………	(昭一七、四)	告示第一三七號……………	二三三
●名古屋市電氣局備人給與規則施行細則……………	(昭一七、四)	告示第一三六號……………	二三三
●電氣局備人扶助規程……………	(大一一、七)	告示第一一四號……………	二三六
●電氣局備人扶助規程施行細則……………	(昭一二、八)	達第二一號……………	二三三

四一

電氣局現業員及家族診療規程……………(昭六、七) 告示第一三六號)……………二二九

電氣局制服規程……………(昭一八、九) 達第五七號)……………二二九

名古屋市電氣局從業員ノ共濟組合ニ關スル條例……………(大一四、一一) 條例第七號)……………二四〇

名古屋市電氣局共濟組合規程……………(大一四、一一) 告示第一三五號)……………二四〇

名古屋市電氣局產業報國會ニ關スル件……………(昭一四、一一) 達第四七號)……………二五六

第三章 財務

電氣局出納月表ノ件……………(大一〇、八) 決、裁)……………二五七

物品取扱規程……………(大一、七) 達第三五號)……………二五六

貯藏物品資金規程……………(大一、七) 告示第一二二號)……………二五九

電車及乘合自動車乘車料釣錢資金規程……………(昭一六、四) 告示第一三三號)……………二五九

電車及乘合自動車乘車料釣錢資金管理手續……………(昭一六、四) 達第一二號)……………二六〇

電氣局特種廣告取扱內規……………(昭一六、一) 決、裁)……………二六一

名古屋市電氣軌道事業減損補填積立金規程……………(昭五、一) 告示第一一號)……………二六一

第四章 運輸

名古屋市電氣軌道乘車料條例……………(大一、七) 條例第八號)……………二六三

名古屋市電氣軌道乘車料條例施行細則……………(昭一八、五) 告示第一五七號)……………二六五

名古屋市電車便乘規則……………(大一、七) 告示第一一三號)……………二七〇

(加除錄第三號 四二)

名古屋市電氣軌道乘車規則……………(大一、七) 告示第一一二號)……………二七一

名古屋市乘合自動車乘車料條例……………(昭五、一) 條例第一號)……………二七二

名古屋市乘合自動車乘車料條例施行細則……………(昭五、一) 告示第一一三號)……………二七四

名古屋市電氣軌道並名古屋市乘合自動車乘車券ノ樣式……………(昭一八、五) 告示第一六〇號)……………二七五

名古屋市電氣軌道並乘合自動車乘車料條例戰時特例……………(昭一八、五) 條例第一號)……………二八〇

名古屋市乘合自動車乘車規則……………(昭五、一) 規則第一號)……………二八〇

名古屋市乘合自動車無料乘車券規程……………(昭六、八) 達第二一號)……………二八一

名古屋市電車並乘合自動車戰時乘車規則……………(昭一九、五) 規則第三三號)……………二八二

(加除錄第三號 四三)

第一類
開廳、市徽章、時報、公告

(加除錄第三號 四四)

四四

名古屋市例規類集

第一類 開廳、市徽章、時報、公告

●市役所開廳位置

昭和八年八月二十八日
告示 第二百七十一號

名古屋市役所ハ昭和八年八月二十六日左記ニ移轉セリ
名古屋市西區南外堀町六丁目一番ノ三十七

(沿革)

一、明治二十二年九月二十四日愛知縣令第四十九號ニヨリ市制施行ニ付市役所ハ名古屋
市役所ト稱シ名古屋市東區ニ之ヲ設ケ
二、明治四十年十二月四日付テ以テ本市市役所ノ位置ヲ名古屋市新柳町六丁目二番地ニ
變更ノ件愛知縣知事ノ認可ヲ經タリ(黨報)
三、明治四十二年十月二日名古屋市告示第三十三號ニヨリ本市市役所ノ位置ヲ左記ノ場
所ニ變更シ本月十一日より事務ヲ取扱フ
新柳町一丁目六、七番地
南武平町三丁目一、二番地ノ内一
同 南久屋町四丁目十四番地ノ内一、三

●區設置ノ件

明治四十一年三月十二日
告示 第十十八號

改正

昭和十七年九月十七日
告示 第五百五十二號

昭和十九年二月一日
告示 第二十號

市制第十六條ニ依リ事務處辨ノ爲メ許可ヲ得タルヲ以テ明治四十一年四月
月一日ヨリ各區ニ區役所ヲ置ク其區ノ名稱位置及區域左ノ如シ

第一類 開廳、市徽章、時報、公告

區	東	區	種	千	名區
三百ノ地番二十三町池布區東市屋古名		坂小町代田區種千市屋古名			名區 ノ 區 役 所 位 置
		一ノ地番七下			管 轄 町 名
					今池、池下、花田、春岡通、萩岡、仁座、豐年、千種 千種通、千種本、茶屋坂通、大久手、大島、若竹、若 水、覺王山通、神田、萱場、川崎、幸川、四谷通、高 見、棚田、田代、高松、田代本通、仲田本通、中道、 鍋屋上野、南明、内山、上野、弦月、不老、吹上本、 古井ノ坂、小松、天滿通、青柳、赤坂、坂下、北千種 都通、宮西、振甫、松軒、城木、下方、日岡、廣路、 元古井、千石
					飯田、板屋、池内本、石神堂、石神本、八軒家、西裏 西二葉、平田、舍人、徳川、豊前、主税(一丁目ヲ除 ク)、長久寺、布池、大會根、往還、小川、上堅杉、 萱屋、金森、横代官、芳野、堅代官、高岳、大幸、添 地、筒井、長堀、七小、鍋屋、鍋屋上野、裏筒井、黒 門、車道東、車道、下堅杉、新出來、白壁、城番、檀 木、松軒、東白壁、東片端、東芳野、東二葉、東主税 東新道、東檀木、百人、東大會根、東矢場、森下、水 筒先、山口、山田、矢田、山田東、山田北、前ノ、松 山、富士塚、古出來、石(二丁目三丁目)、手代、赤 塚、相生、安房、葵、赤萩、坂上、清水(一丁目)、 杉ノ(三丁目四丁目)

(加除録第三號 四五)

北區
生駒、石園、八龍、西杉、西志賀、報德、平安通、幢 藤、長田、瑠璃光、大杉、大藏、尾上、織部、御成通 大野、若葉通、上飯田、垣戶、金田、龍ノ口、田幡、 辻、中杉、中切、長喜、光音寺、八坪、柳原、山田西 安井、眞畔、豆園、船附、古徑、深田、福徳、紅雲、 天道、芦邊、猿投、彩紅橋通、指金、木津根、金作、 水切、下飯田、城東、志賀本通、神明、清水(一丁目 ヲ除ク)、志賀、新堀、成願寺、東水切、東長田、東 大杉、東杉、元柳原、杉村、杉榮

西區
井桁、稻生、六句、橋詰、馬喰、花ノ木、庭、西菊井 西簀下、西志賀、堀詰、奉公人、北驛、堀端、堀越、 本郷、泥、鳥見、千歳、大船(一丁目二丁目)、押切 大道、大金、輪ノ内、上仲、上淺間、紙漉、替地、上 名古屋、龜入、上更通、笠取、香吞、葎原、米田、臺 所、田幡、俵、外田、那古野、南驛、名塚、中丸、裏 鹽、上島、牛島、則武新、山神、藪下、柳、八坂、前 ノ川、松西、松前、又穂、樹形、深井、吹出、藤ノ宮 通、小舟、五條、五平藏、兒玉、江中、江川、江川横 江川端、江戸屋、枝郷、江西、江向、綠場、手木、天 神山、明道、天塚、澤井、櫻木、早苗、北野、北鷹匠 菊井、北押切、菊井通、菊元、菊ノ尾通、南鷹匠、南 押切、下淺間、新道、新屋敷、白堀、鹽、淨心、白菊

中區
新福寺、志摩(自一丁目至三丁目)、庄内通、平野、 比米、東枇杷島、枇杷島、枇杷島通、琵琶里、樋ノ口 本塚、桃ノ木、淺間、千田、敷寄屋、隅田 稻花、稻葉地、稻葉地本通、井深、岩塚、八田、羽衣 花車、畑江通、西山、賑、西柳、本陣通、堀内、鳥居 通、鳥居西通、千原、大秋、大船(三丁目四丁目)、 若宮、香取、上ノ宮、上米野、龜島、上笹島、水主、 角割、鳥森、横井、太閤通、大正、鷹羽、高道、竹橋 大日、大門、高須賀、蘇鐵、彌宜、椿、中村、中村本 中島、長戸井、長草、納屋、内屋敷、牛田通、則武、 則武本通、野田、熊野、草薙、靖國、松原、牧野、深 川、二ツ橋、藤江、藤ノ宮通、船入、壽、小柳、米野 郷前、權現通、黃金通、小島通、米屋、榮生、佐古前 笹島、菊水、京田、北彌宜、北浦、北畑、名西通、道 下、南彌宜、下中村、宿跡、新富、城主、白子、十王 下米野、志摩(自四丁目至六丁目)、鳥崎、下笹島、 下廣井、日比津、枇杷島、日吉、東宿、日ノ宮、廣小 路西通、平池、泥江、廣井、東柳、元中村、森田、森 末、千成通

(加除錄第三號 四六)

茶區
研屋、主稅(一丁目)、茶屋、千郷、千種、大津、小 田原、桶屋、老松(自一丁目至三丁目)、大坂、奥田 清燒、神樂、上園、上長者、横三ツ藏、寶、堅三ツ藏 園井、鶴重、月見、塚越、中市場、長島、長畝、中ノ 七曲、流川、梅枝、車、桑名、車道、車道東、八百屋 役割、矢場、武平、袋、伏見、小市場、吳服、石(一 丁目)、木挽、傳馬、鐔砲、天王崎、朝日、櫻、材木 榮、京、菊里、宮、南外堀、皆戶、御幸本、宮出、宮 前(一丁目)、南辰巳、南伏見、南鍛冶屋、南新、南 吳服、南桑名、南長島、南園、南瓦、南伊勢、南小川 南武平、南久屋、南大津通(自一丁目至四丁目)、下 園、下長者、島田、下奥田、白川、新榮、東本重、東 魚、東袋、東門前、東外堀、東新、七間、東櫻、久屋 東萬、東瓦、東洲崎、東田、廣小路通、本重、關鍛治 日出、駿河、杉(一丁目二丁目)、菅原、末廣、住 吉

中區
伊勢山、岩井、岩井道、池田、板橋、花園、葉場、旅 籠、西角、西境、西川端、西松枝、西脇、富岡、常盤 東陽、千早、音羽、大池、老松(自一丁目至三丁目ヲ 除ク)、大井、若松、上堀川、上前津、上日登、葛、 金澤、春日、金山(一丁目二丁目)、橋、鶴舞、根津 流、長岡、波寄、向田、裏門前、梅園、梅川、鶯谷、

昭區
池端、石佛、伊勝、狹間、隼人、萩原、花見通、西畑 堀江、陶生、東郊通、戸田、東畑、折戸、大清水、若 柳、鎌田、上山、川名山、川原通、川名本、川名、神 村、瀧子通、高辻通、檀溪通、臺、高峯、瀧川、田代 田面、都島、鶴羽、鶴舞、長池、長戸、樂園、村田、 向山、車田、山脇、八雲、山里、山手通、八事本、山 花、安田通、大和、山中、籾田、丸屋、松風、前山、 福江、藤成通、吹上、福原、御器所、御所、幸樂、小 針、五軒家、御器所通、小坂、小櫻、紅梅、駒方、永 金、圓上、江越、惠方、出口、天神、天池、荒田、曙 阿由知通、櫻山、櫻井、菊園、北山、本市、北山本、 雪見、明月、南山、綠、宮東、妙見、南分、下樽、島 退、島西、白金、沙見、鹽村通、廣路、廣見、廣瀬、 廣路通、廣路本、廣池、元宮、元田(三丁目四丁目)、 洲原、吸場

(加除錄第三號 四七)

和區
養老、前塚、丸田、松元、松島、松枝、正木、不二見 古郷、古渡、古澤、小林、御器所、米濱、蛭子、永樂 榎、天王、吾妻、筒屋、三輪、宮前(一丁目ヲ除ク)、 三田、南大津通(自一丁目至四丁目ヲ除ク)、下前津 下堀川、下茶屋、東雲、城代、七本松、下日登、東川 端、東角、日出、東古渡、東橋、元田(一丁目二丁目)、 門前

中	區 田 熱	區 總 瑞
區川中市屋古名	目丁一町後森區田熱市屋古名 地番八十六	字町總瑞區總瑞市屋古名 地番五十口ノ中
石場、岩塚、八田、花池、八田本、八劍、西古渡、二女子、西日置、西宮、法華、富川、富船、童子、中郷、中京南通、中京通、小本、應仁、笈瀬、尾頭橋通、小栗通、小碓、若狹、烏森、横堀、大端郷、高畑、高杉、玉川、玉船、外新、露橋、月島、長良、中野新、中須須賀	池内、市場、一番、六番、旗屋、花表、羽城、花、幡野、八番、二番、西野、富江、千年、千代田、大瀬子、尾頭、金山、神戸、河田、横田、夜寒、四番、玉ノ井田中、高藏、外土居、圖書、中田、中瀬、中出、六野内田、野立、八千代通(三丁目)、柳川、御器所、五本松、五番、古新、傳馬、熱田西、熱田東、青池、明野、櫻田、澤下、澤上、三番、三本松、木之免、切戸南一番、新宮坂、新尾頭、白鳥、神野、比々野、森後須賀	石川、春山、初日、八勝通、寶田、堀田通、平郷、東榮、御真、大殿、太田、龜城、雁道、川澄、上山、田邊通、竹田、大喜新、高田、岳見、玉水、直來、中山村上、牛卷、彌富、山下通、陽明、彌富ヶ丘、豆田、松榮、二野、船原、駒場、傳馬、熱田東、櫻見、佐渡北原、瑞穂、御劍、蜜柑山、瑞穂通、南山、汐路、松月、春鼓、下山、日向、師長、洲雲、須田

南	區 港	區 川
區南市屋古名 ノ北字町續呼 四割ノ四内	中字田新前田熱區港市屋古名 地番十五組ノ	二十ノ地番二目丁一町川富
岩戸、白雲、西櫻、星崎、豐門、豐本通、道德通、道德新、豐田、豐田本、道德本、豐代、戸部下、豐郷、豐中、道德北、忠道、忠次、朝拜、若草、上通、貝塚、笠寺、霞、春日野、蒲田、呼續、太郎、鯛取道、堤、汐止、十一屋、潮風、東築地、元、本星崎、昭和	稻永新田、磯端、稻荷、入舟、一州、稻永、惟信、濱西倉、錦、西川、寶神、寶來、本宮、東海通、千年、千鳥、龍宮、大江、小碓、鴨浦、海岸通、金川、河口金船、當知、土古、高砂、高木、多加良浦、辰巳、空見、築三、築地、津金、中川、中川本、中之島通、寬政、九番、眞砂、船見、熱田前新田、熱田新田東組、油屋、幸、佐野、魁、北倉、木場、港本、南倉、南十番、南十一番、七番、甚兵衛通、新川、新船、潮見、汐止、十一屋、潮風、東築地、元、本星崎、昭和	中島新、向、打出、牛立、運河通、乘越、野田、野立八熊、柳瀬、八千代通(三丁目ヲ除ク)、八熊通、八家、八幡、八島、柳島、八幡本通、柳堀、萬、松葉、前並、松重、福川、福船、舟戸、福住、小山、九重、荒子、明石通、愛知、熱田新田東組、五月南通、五月通、清川、清船、北一色、南脇、南平野、三池、篠原四女子、下之一色、十番、十一番、東起、廣川、東出廣住、日置通、百船、昭和橋通、澄池

(加除錄第三號 四八)

(加除錄第三號 四九)

區
鶴見通、鶴里、中通、鳴濱、鳴尾、緑出、楠、觀音、彌生、屋敷、山崎、松下、元祿通、元文通、源兵衛、江戸、寺崎、扇田、青峰通、櫻本、櫻台、三番、三新通、紀左工門通、祐竹通、明治、見晴、三吉、宮崎通、元櫻田、本星崎、水車

市徽章

本市ノ徽章ヲ左ノ通り相定ム

昭和四十年十月二十日
告示第九十三號



時報規程

大正十二年五月一日
告示第八十八號

改正 昭和八年八月二十五日 昭和十一年九月二十八日 昭和十一年十月三十一日
告示第二百六十八號 告示第五百一號 告示第五百三十號

第一條 市役所及中區役所構内ニ電氣音響機ヲ備ヘ標準時間ヲ報ス
第二條 音響機ハ毎日正午三十秒前ヨリ三十秒間運轉時報ス

名古屋市條例規則告示
公布式及其有效期限

明治二十三年七月二十五日許可 改正 明治四十一年四月二十四日
告示第四百十四號

(加除錄第三號 五〇)

(加除錄第二號 三七)

第一條 本市條例規則告示ハ市役所及區役所門前ノ揭示場ニ揭示スルヲ以テ公布式トス

第二條 本市條例規則告示ハ揭示ノ翌日ヨリ起算シ三日ヲ以テ施行ノ期限トス但シ特ニ施行ノ期限ヲ定メタルモノハ此限ニアラス

名古屋市區長ノ爲スヘキ告示ノ件

昭和四年七月十五日
告示第九號

第一條 本市區長ノ爲スヘキ告示ハ其ノ所管區役所前ノ揭示場ニ揭示スルヲ以テ公布式トス

第二條 區長ノ告示ニシテ施行ヲ要スルモノハ特ニ其ノ施行期日ヲ定ムルモノノ外公布ノ日ヨリ起算シ三日ヲ經テ之ヲ施行ス

市公報發行規則

大正十二年四月三十日
告示第八十七號

改正

大正十四年九月十二日 告示第四百四號 昭和四年三月三十日 告示第五十號
昭和十四年五月三十一日 告示第四百十四號 昭和十四年八月三十日 告示第四百五十二號
昭和十五年七月四日 告示第四百八十八號 昭和十五年三月二十七日 告示第八十七號
昭和十七年七月四日 告示第四百八十八號 昭和十八年八月二十五日 規則第十五號

第一條 市行政ニ關スル事項ヲ一般ニ周知セシムル爲メ名古屋市公報ヲ發行シ左ノ事項ヲ掲載ス

第一條 例

第一類 開廳、市徽章、時報、公告

二規 則

三告 諭

四告 示

五訓 令

六達 牒

七通 牒

八任免及辭令

九彙 報

十公 告

十一廣 告

第二條 市公報ハ每週木曜日ニ之ヲ發行ス但シ時宜ニ依リ臨時發行シ又ハ休列スルコトアルヘシ

第三條 各局部(局ニ屬スル部ヲ除ク)室及局部ニ屬セサル課ニ市公報報告主任一人若ハ若干人ヲ置ク

市公報報告主任ハ市吏員中ヨリ市長之ヲ命ス

第三條ノ二 市公報報告主任ヲ置カサル各局部ノ課區役所其ノ他局部長(局ニ屬スル部長ヲ除ク以下之ニ同シ)ニ於テ必要アリト認ムル際ニ市公報報告連絡員各一人ヲ置ク

市公報報告連絡員ハ市吏員中ヨリ其ノ所屬區局部長ニ於テ總務局長ト協議ノ上之ヲ命ス

第四條 市公報報告主任ハ其ノ擔任ニ係ル掲載資料ヲ取纏メ檢印ノ上所屬上司ノ檢閲ヲ經テ發行前週ノ水曜日迄ニ總務局總務課ニ回付スヘシ但シ急施ヲ要スルモノニシテ臨時發行ヲ必要トスルトキハ事由ヲ具シ

第一類 開廳、市徽章、時報、公告

隨時回付スルコトヲ得

第四條ノ二 市公報報告連絡員ハ其ノ所屬ノ區役所課、摩ニ關スル掲載

資料ヲ總務局又ハ所屬局部室ノ市公報報告主任ニ通知スルモノトス

但シ定例事項ニ關シテハ豫メ市公報報告主任ト協議ノ上所屬上司ノ檢

閲ヲ經テ直ニ之ヲ總務局總務課ニ回付スルコトヲ得

第五條 掲載資料ノ取捨、掲載ノ順次、分載等ニ付テハ資料ノ性質分量

其ノ他ヲ斟酌シテ之ヲ定ム

第六條 總務局長ハ必要アリト認ムルトキハ市公報報告主任會議ヲ召集

スルコトヲ得 但シ必要ニ應シ市公報報告連絡員ヲ出席セシムルコト

アルヘシ

第七條 市公報ニハ有料ヲ以テ一般營業廣告ヲ掲載スルコトヲ得

第八條 市公報ハ市長ニ於テ必要ト認ムル者ニ之ヲ配布スルノ外定價ヲ

以テ希望者ニ發賣シ又ハ賣捌人ヲ定メテ之ヲ發賣セシムルコトヲ得

附 則

本規則ハ發布ノ日ヨリ之ヲ施行ス

六

第二類 會 議

第二類 會議

第一章

市會、市參事會

●名古屋市會會議規則

大正十五年九月七日議決 改正 昭和四年九月

第一章 總 則

- 第一條** 議員ハ開議ノ時刻前ニ市會議事堂ニ參集スヘシ
- 第二條** 議員ノ議席ハ總選舉後第一次ノ市會開會ノトキ抽籤ヲ以テ之ヲ定ム
- 補關選舉ニ依リ議員トナリタル者ハ前任者ノ議席トス
- 若シ關員二名以上アルトキハ抽籤ニ依ル
- 第三條** 會議ノ時間ハ午前八時ヨリ午後九時ニ至ル間トス但シ議長ノ意見ニ依リ之ヲ變更スルコトヲ得異議アルトキハ會議ニ付シ之ヲ決ス
- 第四條** 會議ノ終始ハ號鐘ヲ以テ之ヲ報ス
- 第五條** 總選舉後第一次開會ノ際假議長選舉ヲ終ル迄出席議員ノ年長者議長ノ職務ヲ行フ年齢同シクシテ抽籤ヲ爲ス場合ハ市會書記長之ヲ執行ス

第二類 會議 第一章 市會、市參事會

第六條 議題ノ外會議中ニ起リタル總テノ事件ハ本則ニ規定アルモノヲ除クノ外議長之ヲ處理ス

第七條 會議中ハ總テ其ノ人ノ姓名ヲ稱ヘス議長ハ議長ト稱呼シ議員及理事者ハ其議席ノ番號ヲ稱呼スヘシ

第二章 議事日程

第八條 議長ハ議事日程ヲ定メ開會ノ前日迄ニ議員及市長ニ告知スルモノトス議員ノ發案シタル議案ニ付テモ亦同シ

議事日程ハ市長提出ノ議案ヲ先ニスヘシ

第九條 議事申市長ヨリ急施ヲ要スルモノトシテ付議ノ請求アリタル事件其ノ他前條ニ依リ告知スル能ハサリシ事件ニ付テハ議長ハ之ヲ日程ニ追加スルコトヲ得

議長ハ會議ニ諮ヒ日程ノ一部ヲ削除スルコトヲ得

第十條 議長ハ必要ト認ムルトキハ日程ノ序次ヲ變更スルコトヲ得日程序次變更ノ動議アリタル場合議長ニ於テ異議ナキトキハ會議ニ諮ヒ討論ヲ須キスシテ之ヲ決ス

第十一條 議事日程ヲ定メタル日ニ於テ其ノ記載事件ノ會議ヲ開ク能ハサルトキ又ハ其ノ議事ノ終局ニ至ラサルトキハ議長ニ於テ更ニ其ノ日程ヲ定ムヘシ

第三章 讀 會

第十二條 議案ノ議決ハ三讀會ヲ經テ之ヲ確定ス但シ議長ノ意見ニ依リ讀會ヲ省略スルコトヲ得若シ讀會省略ニ付反對ノ動議アルトキハ會議ニ諮ヒ討論ヲ須キスシテ之ヲ決ス

第十三條 議長ハ議事進行上必要アリト認ムルトキハ數議案ヲ一括シテ

議ニ付スルコトヲ得議案ニ非サル事件亦同シ

第十四條 議員其ノ提出シタル事件ニ付説明ヲ爲サムトスルトキハ議長ハ直ニ之ヲ許スヘシ但シ之力爲メ他ノ議員及理事者ノ發言ヲ中止セシムルコトヲ得ス

第十五條 議案ニ對スル説明及質問ハ第一讀會ニ於テ之ヲ爲スヘシ質問及其ノ答辯ハ簡明ヲ旨トシ意見ニ涉ルコトヲ得ス

第十六條 第一讀會ニ於テ必要アルトキハ委員ニ付託シテ調査セシムルコトヲ得

數議案ヲ一括シテ議題ト爲シタル場合ト雖之ヲ分割シテ委員ニ付託スルコトヲ得一議案中ノ各款又ハ各條亦同シ

調査ヲ終リタルトキハ委員長ノ報告アルヲ俟テ調査ノ必要ナキトキハ直ニ議案ノ大體ニ付討論シ第二讀會ニ移スヘキヤ否ヲ決スルモノト

第二讀會ニ移スヘカラスト決シタルトキハ廢案トシ可決シタルトキハ直ニ第二讀會ヲ開クモノトス

會議ニ於テ必要ト認メタルトキハ第二讀會ニ於テモ委員ニ付託スルコトヲ得

第十七條 第二讀會ニ於テハ議案ノ各條又ハ各款ニ付審議議決スルモノトス但シ議長ノ意見ニ依リ條款ヲ合併シ又ハ數議案ヲ一括シテ議決スルコトヲ得若異議アルトキハ會議ニ諮ヒ討論ヲ須キス之ヲ決ス

第十八條 修正ノ動議ハ第二讀會ニ於テ提出スルコトヲ要ス但シ第二十一條ノ場合ハ此ノ限ニ在ラス

委員會ノ報告ニ係ル修正ハ賛成者アルヲ俟タス直ニ第二讀會ノ議題ト爲ス

第二十七條 委員長又ハ報告者ハ其ノ報告ノ趣旨ヲ辯明スル爲ニ數回ノ發言ヲ爲スコトヲ得

發案者及動議者ハ事件又ハ動議ノ趣旨ヲ辯明スル爲ニ數回ノ發言ヲ爲スコトヲ得

第二十八條 發言ハ議題ノ外ニ涉ルコトヲ得ス但シ議事ノ手續休憩等先決ノ事項ニ關シテハ此ノ限ニ在ラス

第二十九條 議長議員トシテ發言セムトスルトキハ議席ニ着キ發言ヲ終リタルトキハ議長席ニ復スヘシ

第三十條 議長ハ尙發言者アル場合ト雖論旨已ニ盡キタリト認ムルトキハ討論ノ終結ヲ宣告スヘシ異議アルトキハ會議ニ諮ヒ討論ヲ須キス之ヲ決ス

議員ハ討論終結ノ動議ヲ提出スルコトヲ得此ノ場合ハ會議ニ諮ヒ討論ヲ須キス之ヲ決ス

第三十一條 議案ニ關係ナキ市行政事務ニ付質問ヲ爲サムトスルトキハ三名以上ノ賛成者ヲ得テ會議前豫メ之ヲ議長ニ通告スヘシ

第六章 採決及選舉

第三十二條 議長採決セムトスルトキハ之ヲ會議ニ宣告ス

議長宣言シタル後ハ何人モ發言スルコトヲ得ス

第三十三條 採決ノ際議場ニ現在スル議員ハ表決ノ數ニ入ラサルコトヲ得ス

第三十四條 緊急又ハ先決ノ動議ハ他ノ議題ニ先チ採決ス

緊急又ハ先決ノ問題ナルヤ否ヤニ付異議アルトキハ會議ニ諮ヒ討論ヲ須キス之ヲ決ス

第十九條 修正案總テ否決セラレタルトキハ原案ニ決ス

第二十條 第三讀會ハ第二讀會ニ於テ可決シタルモノヲ議案ト爲シ議案全部ノ可否ヲ決ス

第二十一條 第三讀會ニ於テハ數字又ハ字句ノ整理若ハ法規ニ抵觸スル事項ヲ發見シタル場合ニ限り修正ノ動議ヲ提出スルコトヲ得

前項ノ修正ニ付テハ議長ニ一任スル旨ノ議決ヲ爲スコトヲ得

第四章 發案及動議

第二十二條 議員市會ノ權限ニ屬スル事件ニ付發案セムトスルトキハ其ノ案ノ理由書ヲ附シ三名以上ノ連署ヲ以テ開議ノ前二日迄ニ之ヲ議長ニ提出スヘシ但シ緊急ナル事件ニシテ會議ノ同意ヲ得タルトキハ此ノ限ニ在ラス

第二十三條 凡ソ動議ハ本則ニ於テ特ニ規定シタル場合ヲ除クノ外一名以上ノ賛成者ヲ得テ議題ト爲スヘシ

第二十四條 既ニ議題ト爲リタル動議及議員ノ發案シタル議案ハ提出者ニ於テ撤回又ハ變更スルコトヲ得ス但シ會議ノ同意ヲ得タルトキハ此ノ限ニ在ラス

第五章 發言

第二十五條 發言セムト欲スル者ハ議長ヲ呼ビ自己ノ番號ヲ唱ヘ議長ノ許可ヲ得ヘシ

議長ハ何時ニテモ議席ニ於テ發言スル議員ヲシテ演壇ニ登ラシムルコトヲ得

第二十六條 議員ハ一議題ニ付發言二回ヲ超ユルコトヲ得ス但シ質疑應答ハ此ノ限ニ在ラス

第三十五條 議題ニ對シ發言者ナキトキハ議長ハ全會一致ヲ以テ可決シタルモノト認メ其ノ旨ヲ宣告スヘシ

第三十六條 採決ノ方法ハ起立、無記名投票、記名投票ノ三種トシ議長ニ於テ便宜之ヲ用ユ但シ異議アルトキハ三名以上ノ賛成アルヲ俟テ會議ニ諮ヒ討論ヲ須キス採決方法ヲ決ス此ノ採決ハ起立ニ依リ採決ノ結果ハ議長之ヲ宣告ス

第三十七條 議長起立者ノ數ニ疑アルトキ又ハ起立者多寡ノ宣告ニ對シ異議アリ三名以上ノ賛成アルトキハ議長ハ點呼ヲ以テ採決ヲ爲ス

第三十八條 點呼ハ議長書記長ヲシテ起立議員ノ番號ヲ點呼セシムルモノトス

第三十九條 投票ハ議長ノ定ムル投票用紙ヲ用キ投票ノ際議長ヨリ之ヲ配付セシム

投票ノ數ト出席人員ノ數ト同シカラサルトキハ直ニ再投票ヲ行フ

第四十條 點呼又ハ投票ヲ行フトキハ議場ノ出入口ヲ閉鎖スヘシ

議長ハ開票ニ際シ立會人ヲ指名スルコトヲ得

第四十一條 採決ノ順序ハ否決ヲ先トシ修正案ヲ次トシ原案ヲ後トス但シ否決說又ハ修正說少數ナルトキハ議長ハ原案ヲ可決シタルモノト認

メ其ノ旨ヲ宣告スヘシ異議アルトキハ原案ニ付採決スヘシ

議員ノ提出シタル修正案ハ委員會ノ提出シタル修正案ニ先チ採決スヘシ

數個ノ修正案アルトキハ其ノ趣旨ノ原案ニ最モ遠キモノヨリ先ニス若其ノ順序ニ付異議アルトキハ賛成者アルヲ俟テ討論ヲ須キスシテ之ヲ決スヘシ

諮問決定等ハ前數項ノ例ニ依ル

第四十二條 選舉ハ法令ニ依ラサルモノト雖市制第五十五條ニ準據シテ之ヲ行フ但シ議長指名トナリタルトキハ散會後書面ニ依リテ之ヲ爲スコトヲ得

第四十三條 第三十九條及第四十條ノ規定ハ選舉ニ之ヲ準用ス

第七章 委員

第四十四條 會議事件ニ付調査ヲ要スルモノト認ムルトキハ委員付託ノ動議ヲ提出スルコトヲ得

前項ノ場合ニ於テハ同時ニ委員ノ數其ノ選舉方法及調査日數ヲ提議スヘシ

第四十五條 委員ニ選舉セラレタル者ハ正當ノ事由ナクシテ其ノ任ヲ辭スルコトヲ得ス

正當ノ事由アリヤ否ヤハ議長之ヲ決定ス

第四十六條 委員ニ關員ヲ生シタルトキハ當初ノ選任方法ニ從ヒ之ヲ補任スルモノトス但シ關員中ト雖委員會ノ進行ヲ妨ケス

第四十七條 委員ノ選舉アリタルトキハ議長ニ於テ委員會ヲ召集スヘシ

委員會ニ於テハ委員長ヲ互選スヘシ

委員長ハ委員會ヲ開閉シ議事ヲ整理ス

委員長故障アルトキハ臨時代理人ヲ互選スヘシ

第四十八條 委員會ノ開議及議事ニ付テハ市制第五十二條、第五十三條及本則中他ノ各章ヲ準用ス

第四十九條 議長及發案者ハ委員會ニ出席シ發言スルコトヲ得但シ表決ノ數ニ加ハルコトヲ得ス

以上ノ賛成ヲ得テ動議ヲ提出シ可決セラレタルトキハ懲罰委員ニ付託スヘシ

前項ノ懲罰提議ハ事犯ノ當日又ハ次ノ開會日ニ於テ之ヲ爲スヘシ

懲罰委員ハ七名トシ會議ニ於テ之ヲ選舉ス

審査日數ハ議長ノ定ムル所ニ依ル

懲罰委員ノ審査ニ付テハ第七章ノ規定ヲ準用ス

會議ハ懲罰委員會ノ報告ヲ俟テ之ヲ議決スヘシ

議員ハ自己ノ懲罰事犯ノ會議ニ列席スルコトヲ得但シ議長ノ許可ヲ得テ自ラ辯明スルコトヲ得

第九章 會議錄

第六十二條 會議錄ニ署名スヘキ議員ハ二名トシ其ノ議員ハ議長之ヲ指名スルモノトス

第六十三條 會議錄ニ記載シタル事實ニ對シテ異議アルトキハ議長之ヲ決ス

第十章 附則

第六十四條 本則ノ疑義及法令並本則ニ規定ナキ事項ハ議長之ヲ決シ三名以上ノ異議アルトキハ會議ニ諮ヒ之ヲ決ス

第六十五條 本則ヲ改正セムトスルトキハ出席議員三分ノ二以上ノ同意ヲ要ス

第六十六條 本則ハ議決ノ翌日ヨリ之ヲ施行ス

第五十條 委員會ノ調査ヲ終リタルトキハ委員長ハ口頭又ハ書面ヲ以テ

決議ノ要領ヲ議長ニ報告スヘシ

第五十一條 委員長ハ會議ニ於テ口頭又ハ書面ヲ以テ委員會ノ經過及決議ヲ報告スヘシ

前項及前條ノ場合ニ於テ委員長故障アルトキハ他ノ委員代ツテ報告ヲ爲スヘシ

第五十二條 委員會ニ於テ少數意見ヲ留保シタル委員ハ委員長報告ノ次ニ之ヲ述フルコトヲ得

第五十三條 委員會ハ議員ノ外傍聽ヲ許サス但シ委員會ノ議決ニ依リ議員ノ傍聽ヲ禁スルコトヲ得

第五十四條 本章ノ規定ハ法令ニ依リ又ハ法令ニ依ラスシテ市會ノ設置シタル委員ニ之ヲ準用ス

第八章 秩 序

第五十五條 議員會議ニ列スルニハ洋服又ハ羽織袴ヲ着用スヘシ

第五十六條 議場ニ入ル者ハ帽子、外套、杖、傘ノ類ヲ携帯スヘカラス

第五十七條 議場ニ於テ喫煙スヘカラス

第五十八條 議員ハ他ノ發言中私語ヲ爲シ又ハ他ノ言論ヲ妨クヘカラス

第五十九條 會議中出席又ハ退席セムトスルトキハ議長ニ申立ツヘシ

第六十條 議員市制若ハ本則ニ違反シタルトキハ會議ノ議決ヲ以テ本會議五日以内ノ出席ヲ停止スルコトヲ得

第四十四條ニ依ル委員ニシテ前項ノ懲罰ニ處セラレタルトキハ其ノ任ヲ解カレタルモノトス

第六十一條 議長ニ於テ前條ニ該當スル者アリト認メ又ハ議員ヨリ三名ヲ解カレタルモノトス

(加除錄第二號 三九)

●市制第六十七條第一項第二號ノ重要事件ヲ定ムルノ件

昭和十八年七月八日 市會 議 決

記

- 一 市ノ名稱變更又ハ市役所ノ位置ノ決定及變更ノ件
- 二 市會議員定數ノ増減ニ關スル市條例ノ設定及改正並之ニ關スル議決ノ件
- 三 選舉區ニ關スル市條例ノ設定及改正ノ件
- 四 名譽職參事會員ノ定數增加ニ關スル市條例ノ設定及改正ノ件
- 五 助役ノ定數增加ニ關スル市條例ノ設定及改正ノ件
- 六 市長ヲ名譽職ト爲スコトニ關スル市條例ノ設定ノ件
- 七 副收入役ノ設置ニ關スル市條例ノ設定及改正ノ件
- 八 行政區ノ設置及變更ノ件
- 九 參與ニ關スル市條例ノ設定及改廢ノ件
- 十 費用辨償及報酬ニ關スル市條例ノ設定及改正ノ件
- 十一 退職料、退職給與金、死亡給與金及遺族扶助料ニ關スル市條例ノ設定及改廢ノ件
- 十二 特別會計ヲ設クル件
- 十三 決算報告ノ認定ノ件
- 十四 市稅ノ新設及增徴ノ件

第二類 會議 第一章 市會、市參事會

- 十五 分擔金ノ新設及増徴ノ件
- 十六 夫役現品ノ賦課ノ件但シ急迫ノ場合ニ賦課スル夫役現品ヲ除ク
- 十七 主務大臣ノ許可ヲ要スル市債ヲ起ス件
- 十八 財産ノ取得、管理及處分並ニ市費ヲ以テ支辨スベキ工事ノ執行ニ關スル市規則ノ設定及改廢ノ件
- 十九 市ノ歳入歳出ニ屬スル公金ノ受拂ニ付郵便振替貯金ノ方法ニ依ル件
- 二十 市金庫ノ設置ノ件
- 二十一 舊慣ニ依ル財産及營造物ノ舊慣ノ變更及廢止ノ件
- 二十二 舊慣ニ依ル財産及營造物ノ使用方法ニ關スル市規則ノ設定及改廢ノ件
- 二十三 市町村組合ノ設立並ニ市町村組合ノ共同事務ノ變更、市町村組合ヘノ加入、市町村組合ヨリノ脱退及之ニ伴フ財産處分、市町村組合ノ解散及之ニ伴フ財産處分ノ件
- 二十四 其他市長ニ於テ重要ト認ムル事件

名古屋市會傍聽人取締規則

明治四十四年十月二十二日議決 改正 大正十二年二月 昭和八年七月

- 第一條 傍聽席ヲ分チテ特別席、新聞記者席及公衆席トス
- 第二條 特別傍聽人ハ五十名、公衆傍聽人ハ三百名ヲ限リトス新聞記者ハ一社二名以下トス

市會議員徽章規程

大正十五年三月八日 告示第十五號

- 第一條 市會議員其ノ資格ヲ表セントスルトキハ左記様式ノ徽章ヲ佩用スルモノトス

實物 大



地金 アルミニウム (切透燻仕上) 模様 丸ニ劍ト鯨崩シ

- 第二條 徽章ハ議員當選確定後直ニ之ヲ交付ス但シ再選者ニハ更ニ交付セサルモノトス
- 第三條 徽章ハ再交付セス

附 則 本規定ハ公布ノ日ヨリ施行ス

附 則 (昭和十四年 告示第三百九十二號) 本規定ハ公布ノ日ヨリ之ヲ施行ス

本規定ニ依ル徽章ハ現ニ市會議員タル者ニハ本規定施行後直ニ之ヲ交付ス

第二類 會議 第一章 市會、市參事會

第三條 公衆席ニ於テ傍聽セムトスルモノハ受付備付ケノ傍聽人受付簿

- ニ自己ノ住所、職業、年齢及氏名ヲ記載シ又ハ自己ノ住所、職業及年齢ヲ明記シタル名刺ヲ受付ニ差出シ傍聽券ノ交付ヲ受クヘシ
 - 特別席又ハ新聞記者席ニ於テ傍聽セムトスルモノハ議長ニ願ヒ出テ特別傍聽券又ハ新聞記者傍聽券ノ交付ヲ受クヘシ
 - 總テ傍聽券ハ退場ノ際之ヲ受付ニ返戻スヘシ
 - 議長必要アリト認ムルトキハ特別傍聽券又ハ新聞記者傍聽券ニ代ヘ特別傍聽證又ハ新聞記者傍聽證ヲ發行スルコトヲ得
 - 第四條 左記各號ノ一ニ該當スルモノト認ムルトキハ傍聽ヲ許サス
 - 一 戒器ヲ携帯スル者
 - 二 瘋癲、白痴、未丁年者及酩酊者
 - 三 異様ノ扮装ヲナシタル者
 - 第五條 傍聽人ハ何等ノ事由アルモ議場ニ入ルコトヲ許サス
 - 第六條 傍聽人ハ傍聽席ニ於テ左ノ事項ヲ遵守スヘシ
 - 一 帽子又ハ外套ノ類ヲ着スヘカラス
 - 二 傘杖ノ類ヲ携帯スヘカラス
 - 三 飲食又ハ喫煙スヘカラス
 - 四 議員ノ言論ニ對シ批評ヲ加ヘ又ハ可否ヲ表スヘカラス
 - 五 議事ノ妨害トナル行爲ヲナスヘカラス
 - 第七條 前條ニ違反シタルモノアルトキハ議長ハ其者ニ對シ退場ヲ命シ必要アルトキハ傍聽人ノ全部又ハ一部ノ退場ヲ命スルコトヲ得
- 附 則 本則ハ昭和十七年二月二十八日ヨリ之ヲ施行ス
- (加除條第二號 四〇)

名譽職參事會員定數條例

昭和四年七月一日 條例第六號

- 本市名譽職參事會員ノ定數ヲ十五人トス
- 附 則 本條例ハ昭和四年七月一日ヨリ之ヲ施行ス

市參事會委任事項

昭和十八年七月八日 市會 議 決

- 市會ノ權限ニ屬スル事項ノ内左記事項ヲ市參事會ニ委任ス
- 一 財源ヲ課稅ニ求メザル金壹萬圓未満ノ歳入出追加更正豫算ヲ定ムル件
- 二 基本財産及積立金ノ歳入出追加更正豫算ヲ定ムル件
- 三 豫算外ニ生ジタル歳入追加豫算ヲ定ムル件
- 四 當該年度ニ於ケル繰越事業ノ歳入出追加更正豫算ヲ定ムル件
- 五 法令又ハ監督官廳ノ諭達ニ基ク歳入出追加更正豫算ヲ定ムル件
- 六 市ノ一部ニ屬スル歳入出追加更正豫算ヲ定ムル件
- 七 俸給豫算ノ剩餘金ヲ以テ賞與ニ充用スル場合ニ於ケル豫算流用ノ件
- 八 歳入出豫算ヲ以テ定ムルモノヲ除クノ外新ニ金壹千圓未満ノ義務ノ負擔ヲ爲シ及權利ノ拋棄ヲ爲ス件
- 九 繼續費ヲ以テ定ムル事業ニ於テ工事ノ請負及物件ノ購買ニ關シテ

第二類 會議 第一章 市會、市參事會

年度以降ニ巨ル豫算外義務負擔ヲ爲ス件

十 市ノ用ニ供スル土地ノ借地ニ關シ翌年度以降ニ巨ル豫算外義務負擔ヲ爲ス件

十一 市會ノ議決シタル事件ニシテ監督官廳ノ許可又ハ指示ニ依リ議決事項更正ノ件

十二 市會ノ議決シタル事項ニシテ其ノ議決ノ趣旨ニ反セズト認ムル範圍ニ於ケル字句更正ニ關スル件

本件ハ昭和十八年七月八日ヨリ之ヲ施行ス

名古屋市參事會會議規則

昭和四年九月十日 第一號 議決

第一條 會議開始ノ時刻ハ午後一時トス但シ七月二十一日ヨリ八月三十一日迄ハ午前十時トス

議長ハ必要ト認ムルトキハ前項定刻ヲ變更スルコトヲ得

第二條 參事會員市參事會ノ議決スヘキ事件ニ付議案ヲ發セムトスルトキハ開議ノ日前二日目迄ニ之ヲ議長ニ提出スヘシ但シ會議ノ同意ヲ得タルトキハ此ノ限ニ在ラス

第三條 發議及動議ハ參事會員二人以上ノ賛成者アルニ非サレハ議題トナスコトヲ得ス

第四條 參事會員議長ニ關シ發言セムトスルトキハ議長ノ許可ヲ受クヘシ

第二章 選舉

選舉

名古屋市會議員選舉區條例

明治四十年度第七十四號議決 年八月二十三日許可

改正 大正二年十月二十日 條例第四號

昭和四年五月二十二日 條例第五號

昭和八年五月八日 條例第八號

昭和十七年四月十日 條例第十四號

第一條 市會議員ハ各選舉區ニ於テ之ヲ選舉ス

第二條 各選舉區ニ於テ選舉スル議員數ヲ左ノ通定ム

千種區	六人
東區	十一人
西區	十人
中村區	七人
中區	十人
昭和區	十人
熱田區	五人
中川區	五人

第二類 會議 第二章 選舉

第五條 議長ニ於テ特ニ必要ト認ムル場合ノ外讀會ノ方法ヲ用ヒサルモノトス

第六條 議長ハ適當ト認ムルトキハ討論ノ終結ヲ宣言ス但シ異議アルトキハ會議ニ諮リ討論ヲ須キス之ヲ決ス

第七條 出席參事會員ハ法令ニ別段ノ規定アル場合ノ外表決ノ數ニ加ハラサルコトヲ得ス

第八條 會議録ニ署名スヘキ參事會員ハ二名トシ議長之ヲ指名ス

第九條 參事會員ノ席次ハ改選後第一次ノ市參事會開會ノトキ抽籤ヲ以テ之ヲ定ム

補闕選舉ニ依リ參事會員トナリタル者ハ前任者ノ席ヲ占ムルモノトス但シ同時ニ二人以上補闕アリタルトキハ抽籤ヲ以テ定ム

第十條 法令並本規則ニ規定ナキ事項ハ議長之ヲ決シ異議アルトキハ會議ニ諮リ之ヲ決ス

附則 本規則ハ議決ノ即日ヨリ之ヲ施行ス

明治四十四年度市參事會第一號議決市參事會會議規則ハ之ヲ廢止ス

(加除錄第二號 四二)

(加除錄第一號 二九)

港區	三人
南區	五人

本條例ハ次ノ總選舉ヨリ之ヲ施行ス

市會議員選舉投票分會設置ノ件

昭和十二年九月二十九日 告示第五百六十五號

改正 昭和十三年八月十九日 告示第三百四十一號

昭和十六年八月五日 告示第三百九十九號

昭和十七年四月一日 告示第三百三十三號

昭和十五年九月二十六日 告示第五百二十六號

昭和十七年八月二十六日 告示第五百六十七號

市會議員選舉ニ於ケル投票分會左ノ通改正シ次ノ總選舉ヨリ之ヲ施行ス

千種區選舉區ノ内 田代投票分會

田代町(字岩谷、字西畑、字大塚、字蠟ヶ池上、字ニッ池、字安田ヲ除ク)、萩岡町、仁座町、四谷通、不老町、廣路町、南明町、日岡町、大島町

上野投票分會 鍋屋上野町、北千種町、萱場町

池内投票分會 豊年町二丁目、神田町、若竹町、都通、仲田本町二丁目、千種町字池

ノ内

松軒投票分會

松軒町、弦月町、豊年町一丁目、千種町字豊前、千種町字茂左西、千種町字弦月

千種投票分會

中道町、宮西町、古井ノ坂町、今池町三丁目、千種通自四丁目、大久手町自四丁目、小松町自五丁目、青柳町七丁目、春岡通七丁目、元古井町自四丁目、千種町字西裏、千種町字赤塚、千種本町六丁目

高松投票分會

高松町、花田町、千石町、吹上本町、棚田町、千種本町自一丁目、千種町字馬走、千種町字車田、千種町字野代田、千種町字塚越、千種町字五反田、千種町字瓦前、千種町字西塚

高見投票分會

若水町、振甫町、池下町、仲田本通自二丁目、高見町、千種町字茂左裏、千種町字愛宕前、田代町字岩谷、田代町字蠅ヶ池上

丸田投票分會

坂下町、覺王山通自四丁目、春岡通自一丁目、青柳町自一丁目、小松町自一丁目、大久手町自一丁目、城木町、田代町字大塚、田代町字西畑、田代町字安田、田代町字二ッ池

(參照)

選舉會ニ屬スル投票區劃

飯田投票分會

上飯田町、山田西町、八龍町、報德町、古徑町、指金町、御成通、彩紅橋通、平安通

下飯田投票分會

下飯田町、石園町、芦邊町、幢幡町、瑠璃光町、尾上町、垣戸町、龍ノ口町、眞畔町、紅雲町、木津根町、若葉通、織部町、辻町

六郷投票分會

山田町、山田東町、矢田町一丁目、東大會根町本通、東大會根町上、東大會根町中三丁目、東大會根町東、山田北町

矢田投票分會

大幸町、矢田町自二丁目至十八丁目

東白壁投票分會

平田町、芳野町、長辨町六丁目、相生町、東主税町、白壁町四丁目、東種木町、東白壁町、東芳野町

大成投票分會

伊勢町、西魚町、研屋町、中市場町、梅ヶ枝町、大津町、吳服町、櫻町、京町、南外堀町自七丁目、東魚町、東櫻町、七間町

高岳投票分會

高岳町、七小町、松山町、富士塚町、下堅杉町、東新道町、杉ノ町三四丁目

八重投票分會

富澤町、針屋町、神樂町、蒲燒町、寶町、小市場町、朝日町、宮町、

第二類 會議 第二章 選舉

内山町、元古井町自一丁目至三丁目、今池町二丁目、千種通自一丁目、覺王山通自一丁目、千種町字池田、千種町字内山、千種町字北畑、千種町字北裏

東區選舉區ノ内

棟業投票分會

飯田町、主税町、上堅杉町自四丁目、鍋屋町、石町三丁目、種木町、東片端町

白壁投票分會

西二葉町、長久寺町、上堅杉町自一丁目、長辨町自一丁目、白壁町自一丁目、清水町一丁目、東二葉町

清水投票分會

清水町自二丁目、深田町、西杉町、柳原町、八坪町、元柳原町、金作町、杉村町字金作、杉村町字道下、田幡町、志賀町

大杉投票分會

船附町、豆園町、中杉町、城東町自一丁目、生駒町自一丁目、水切町自一丁目、大杉町自一丁目、長田町一丁目、東杉町一丁目、杉村町字東分、杉村町二丁目、大藏町、神明町、猿投町、志賀本通

杉村投票分會

東水切町、東長田町、東大杉町、杉榮町、城東町自五丁目、生駒町自五丁目、水切町自五丁目、長田町自四丁目、大杉町自五丁目、東杉町自二丁目、杉村町字五反田、杉村町字尻廣、杉村町自三丁目至四丁目

(加除録第一號 三〇)

(參照)

東袋町、東本重町、鶴重町

久屋投票分會

武平町自一丁目、石町一丁目、南外堀町十二丁目、久屋町自一丁目、東外堀町、關鍛冶町、杉ノ町二丁目

東新投票分會

西新町、七曲町、武平町四丁目、東新町、久屋町自六丁目、東門前町、駿河町、宮出町

山口投票分會

八軒家町、徳川町、大會根町、山口町、前ノ町、赤塚町、森下町、坂上町、東大會根町中一丁目、東大會根町南

筒井投票分會

往還町、暨代官町、筒井町、黒門町、車道町自一丁目、車道東町自一丁目、七番地、裏筒井町、手代町、城番町、東矢場町、百人町、水筒先町二丁目、池内本町、豊前町

古新投票分會

古出来町、新出来町、松軒町

(參照)

選舉會ニ屬スル投票區劃

板屋町、石神堂町、舍人町、布池町、萱屋町、添地町、横代官町、小川町、車道町六丁目、車道東町三十八番地以下一圓、赤萩町、葵町、安房町、水筒先町三四丁目、西裏町、石神本町

西區選舉區ノ内
菅原投票分會

上長者町、傳馬町 自四丁目 至七丁目、御幸本町通 (二丁目ノ内十四番地ヲ除ク)
東萬町、菅原町、下長者町

園町投票分會

伊倉町、桶屋町、堅三ッ藏町、園井町、中ノ町、袋町 自二丁目 至六丁目、島田町、下園町、本重町

七町投票分會

西萬町、西菅原町、袋町一丁目、木挽町、傳馬町 自一丁目 至三丁目、材木町、皆戸町、大船町、船入町、鹽町 三四丁目

共立投票分會

花車町、西柳町、東柳町、泥江町、牧野町

廣井投票分會

堀内町、上笹島町、小島町、米屋町、島崎町、廣井町、志摩町 自四丁目 至六丁目、笹島町

那古野投票分會

菊井通八丁目、橋詰町、替地町、那古野町、澤井町、千歲町、早苗町、新道町六丁目、西菊井町八丁目、上島町、五條町、志摩町 自一丁目 至三丁目

上名古屋投票分會

上名古屋町、西志賀町ノ内 自一三九六番地、兒玉町ノ内 自一一番地 至一五九二番地、西志賀町ノ内 自一九二二番地、田幡町ノ内 自五九二番地 至六一九番地、六四四番地及六四五番地

金城投票分會

西志賀町 (自一三九六番地ヲ除ク)、田幡町 (自五九二番地 至六一九番地 六四四番地 及六四五番地ヲ除ク)、志賀町、下飯田町、杉村町

庄内投票分會

稻生町、江向町、中丸町、又穂町、香吞町、榊形町、天塚町、庄内通、堀越町、大金町、鳥見町、笠取町、名塚町、新福寺町

城北投票分會

辻町、中切町、光音寺町、安井町、福德町、成願寺町、新堀町、上飯田町、金田町、天道町、大野町、長喜町

明倫投票分會

和泉町、茶屋町、小田原町、上園町、長島町、長畝町、桑名町、車町、伏見町、南外堀町、御幸本町通 二丁目ノ内十四番地

江西投票分會

西菊井町 自四丁目 至七丁目、西藪下町、江西町、菊井通 自一丁目 至四丁目、菊元町 二丁目 (二丁目ノ内十七番地ノ七ヲ除ク)、則武新町、輪ノ内町、牛島町 十七番地ノ八

幅下投票分會

六句町、堀詰町 二丁目、奉公人町、上淺間町、外田町、裏鹽町、小舟町、江戸屋町、枝郷町、北驛町、南鷹匠町 二丁目、南驛町、鹽町 二丁目、下淺間町、比米町

南押切投票分會

南押切町、南押切、平野町、菊ノ尾通 二丁目 三丁目

榮生投票分會

上更通、米田町、大道町、松西町、松前町、藤ノ宮通、桃ノ木町、本塚町、綠場町、千田町、龜入町

枇杷島投票分會

本郷町、白菊町、東枇杷島町、枇杷島町、枇杷島通、琵琶里町

榎投票分會

押切町、葭原町、八坂町、天神山町 自一丁目 至三丁目、北押切町、櫻木町、西菊井町 自一丁目 至三丁目、菊ノ尾通 一丁目

兒玉投票分會

兒玉町 (自一番地 至二七〇番地ヲ除ク)、淨心町、天神山町 四丁目

花木投票分會

江川町 自三丁目 至五丁目、北野町 四丁目、花ノ木町、臺所町、柳町、江川端町

江川投票分會

江川横町、白堀町

俵投票分會

紙漉町、俵町、江中町、北鷹匠町、北野町 自一丁目 至三丁目、樋ノ口町、數奇屋町、堀詰町 一丁目、南鷹匠町 一丁目、鹽町 一丁目、淺間町、江川町 二丁目、堀端町

上宿投票分會

庭町、泥町、上仲町、山神町、前ノ川町、深井町、吹出町、五平藏町、手木町、新屋敷町

(參照)

選舉會ニ屬スル投票區劃

廣見投票分會

西日置町字石橋、西日置町字西町田、西日置町字流、西日置町字桑木島、西日置町字猿子、西日置町字下鶴垂、西日置町字廣見、西日置町 自一丁目、月島町、運河通 二丁目、柳堀町、南平野町、廣住町 六反投票分會

西日置町字石ケ坪、西日置町字一畝町田、西日置町字上鶴垂、西日置町字長島、西日置町字北鶴垂、日置通、若狹町

牧野投票分會

牧野町、米野町字戸崎、米野町字若宮前、米野町字若宮裏、米野町字七畝割、米野町字二ッ橋、太閤通 自一丁目 至四丁目、椿町、竹橋町、若宮町、上米野町 一丁目

龜島投票分會

井深町、本陣通二丁目、龜島町、鷹羽町、藤ノ宮通五丁目、佐古前町、鳥居通一丁目

則武投票分會

羽衣町、賑町、大門町、壽町、日吉町、則武町、則武本通、松原町、大秋町、中島町、鳥居通二丁目

中村投票分會

稻葉地町、中村町、本陣通六丁目、鳥居西通、香取町、太閤通自五丁目、中村本町、草薙町、靖國町、菊水町、下中村町、宿跡町、日比津町字下森末、日比津町字藤ノ木、日比津町字下尻江、日比津町字上尻江、日比津字本陣東、日比津字本陣前、日比津町字南訪諏野、日比津町字道下、日比津町字野合、東宿町、元中村町、鳥居通自三丁目、稻花町、小柳町、稻葉地本通、名西通、城主町、白子町、日ノ宮町、千成通、上ノ宮町、道下町、森末町、藤江町京田町

日比津投票分會

榮生町、千原町、大日町、西山町、新富町、枇杷島町、高道町、十王町、森田町、本陣通自三丁目、日比津町字鹽辛、日比津町字池口前、日比津町字池口西、日比津町字久左工門前、日比津町字高道、日比津町字猪ノ越、日比津町字一本橋、日比津町字宮裏、日比津町字上森末、日比津町字小田、日比津町字一ノ郷、日比津町字二ノ郷、日比津町字三ノ郷、日比津町字四ノ郷、日比津町字五ノ郷、日比津町字六ノ郷、日比津町字橋下、日比津町字寺裏、日比津町字茶ノ木、日比津町字砂田、日比津町字雉子屋敷、日比津町字東諏野、日比津町字中諏野

日比津町字上諏野、日比津町字西諏野、日比津町字橋下西、藤ノ宮通四丁目

選舉會ニ屬スル投票區劃

黃金通、大正町、熊野町、二ツ橋町、郷前町、權現通、平池町、深川町、長戸井町、上米野町自二丁目、下米野町自六丁目

中區選舉區ノ内

千早投票分會
西境町、東陽町自六丁目、千早町、老松町自四丁目、養老町、宮前町

小川投票分會

西瓦町、流川町、宮出町、南瓦町、南小川町、新榮町自四丁目、東田町二丁目、東瓦町

中ノ町投票分會

西洲崎町、水主町、横三ツ藏町自一丁目、堅三ツ藏町、中ノ町、納屋町、役割町、天王崎町、南園町、南伏見町、東洲崎町、廣小路通自四丁目、廣小路西通一丁目

笹島投票分會

蘇鐵町、禰宜町、内屋敷町、笹島町、北禰宜町、南禰宜町、下笹島町、下廣井町、廣小路西通三丁目

白川投票分會

入江町、横三ツ藏町四丁目、八百屋町、鐵砲町、榮町、南吳服町、南

(加除錄第一號 三一)

金澤町、橋町、前塚町、蛭子町、下日置町、下茶屋町自三十三番地、東橋町、門前町自六丁目

橘投票分會

岩井通四丁目、春日町、梅川町、裏門前町自三丁目、不二見町、館屋町、下前津町

正木投票分會

伊勢山町、正木町、古渡町自一丁目、松元投票分會
池田町、東陽町自一丁目、丸田町自一丁目、松島町、松元町、東川端町自一丁目

松元投票分會

板橋町、西松枝町、大池町自三丁目、老松町十一丁目、鶴舞町、松枝町、丸田町自四丁目、三田町、七本松町、元田町二丁目

古渡投票分會

古渡町自五丁目、古澤町自三丁目、東雲町、東古渡町、日置投票分會
旅籠町、西脇町、葛町、上日置町、松重町、古郷町、米濱町、下堀川町、下茶屋町自三十二番地

選舉會ニ屬スル投票區劃

西川端町自一丁目、大池町二丁目、上前津町、裏門前町二丁目、小林町、三輪町、南大津通自五丁目、昭和區選舉區ノ内

長島町、南桑名町、白川町、日出町自六二番地、廣小路通自五丁目、末廣町、住吉町

下奥投票分會

西塚町、塚越町、下奥田町

東田投票分會

白山町、西白山町、千郷町、老松町自一丁目、奥田町、車道町、車道町、菊里町、南辰巳町、新榮町自七丁目、東田町三丁目

門前投票分會

岩井町、岩井通自一丁目、花園町、西角町、富岡町、常盤町、音羽町、若松町、上堀川町、根津町、梅園町、鶯谷町、榎町、永樂町、天王町、吾妻町、城代町、東角町、日出町自六二番地、門前町自一丁目

南久屋投票分會

西新町、大坂町、月見町、七曲町、矢場町、南新町、南伊勢町、南大津通自一丁目、南鍛冶屋町、南武平町、南久屋町、新榮町自一丁目

大井投票分會

葉場町自一六番地、西川端町自六丁目、大井町、大清水町、長岡町自三八番地、向田町自一八番地、藪田町、古澤町二丁目、東川端町自六丁目、元田町三丁目

波寄投票分會

葉場町自一七番地、長岡町自一七番地、流町、向田町自三九番地、御器所町字鳥嶺、御器所町字向田、日新投票分會

高田投票分會

二野町三丁目、寶田町、堀田通自四丁目、平郷町、大喜新町、牛卷町、直來町、豆田町、瑞穂町字奥ノ坊、瑞穂町字中ノ口、瑞穂町字寺山、瑞穂町字薩摩、春敲町

御劔投票分會

堀田通自一丁目、太田町、龜城町、雁道町、竹田町、二野町自一丁目、船原町、御劔町、須田町、瑞穂町字馬場、瑞穂町字西藤塚、瑞穂町字高田、瑞穂町字山ノ畑、瑞穂町字下ノ切、瑞穂町字神ノ内、瑞穂町字洲雲

瑞穂投票分會

北原町、瑞穂通三丁目、瑞穂町字池側、瑞穂町字六平、瑞穂町字林、瑞穂町字津賀田、瑞穂町字西屋敷、瑞穂町字西牧、瑞穂町字西ノ割、瑞穂町字鳥喰、瑞穂町字勅海道、瑞穂町字太畔、瑞穂町字鍵田、瑞穂町字川澄、瑞穂町字甲山、瑞穂町字横手、瑞穂町字田光、瑞穂町字中牧、瑞穂町字中ノ割、瑞穂町字中内田、瑞穂町字内山、瑞穂町字内方、瑞穂町字楠、瑞穂町字松山、瑞穂町字山田、瑞穂町字山畑、瑞穂町字天神、瑞穂町字荒畑、瑞穂町字赤塚、瑞穂町字佐渡、瑞穂町字北屋敷、瑞穂町字北石田、瑞穂町字北原、瑞穂町字北前田、瑞穂町字南石田、瑞穂町字白羽根、瑞穂町字東屋敷、瑞穂町字十六ノ下、瑞穂町字東津賀田、瑞穂町字下内田、瑞穂町字東神手、瑞穂町字東前田、瑞穂町字東ノ割、瑞穂町字東牧、瑞穂町字砂間、瑞穂町字膳棚

汐路投票分會

石川町、春山町、初日町、東榮町、大穀町、御糞町、上山町、川澄町

洲原町三丁目、吹上投票分會

狹間町、鶴羽町一丁目、車田町、山脇町、吹上町、小櫻町二丁目、小坂町、御器所町字東寺、御器所町字吹上、御器所町字木市、曙町、阿由知通自一丁目、北山町、北山本町、木市町、雪見町、綠町二丁目、廣瀬町

小針投票分會

堀江町一丁目、東郊通自一丁目、鎌田町一丁目、鶴舞町、福江町一丁目、小針町二丁目、幸樂町、御器所町字小針、御器所町字菱池、島西町、白金町一丁目、洲原町二丁目、吸場町

松榮投票分會

石佛町、戸田町、陶生町、若柳町三丁目、臺町三丁目、檀溪通自三丁目、鶴羽町三丁目、長池町、長戸町、大和町、松風町三丁目、藤成通小櫻町三丁目、紅梅町三丁目、御器所通三丁目、惠方町三丁目、天神町三丁目、荒田町、菊園町、明月町三丁目、綠町三丁目、南分町、下構町、鹽付通自三丁目、廣路本町自一丁目、廣路町字石佛、廣路町字藤六山、廣路町字村北、廣路町字下構

廣路投票分會

隼人町、花見通自一丁目、萩原町、西畑町、折戸町、川名町、川名本町、川名山町、川原通、高峰町、檀溪通二丁目、瀧川町、田代町、樂園町、山里町、山手通、山花町、安田通、八雲町、八事本町、五軒家町、駒方町、宮東町、南山町、妙見町、汐見町、鹽付通二丁目、廣路

陽明町、高田町、田邊通二丁目、中山町、村上町、彌富町字綠ヶ岡、彌富町字清水ヶ岡、駒場町、佐渡町、櫻見町、瑞穂通二丁目、汐路町、松榮町、松月町、洲雲町

彌富投票分會

田邊通三丁目、山下通、彌富町(汐路投票分會ニ屬ス)、蜜柑山町、下山町、師長町

堀田投票分會

瑞穂町字市場、瑞穂町字井戸田、瑞穂町字花目、瑞穂町字堀田、瑞穂町字土市、瑞穂町字道徳、瑞穂町字カシ揚、瑞穂町字上坂、瑞穂町字欠ノ上、瑞穂町字欠下、瑞穂町字惣作、瑞穂町字佃、瑞穂町字苗代田、瑞穂町字向畑、瑞穂町字牛卷、瑞穂町字柳繩手、瑞穂町字柳ヶ坪、瑞穂町字五反田、瑞穂町字天神下、瑞穂町字荒田、瑞穂町字穴田、瑞穂町字柚ノ木、瑞穂町字南前田、瑞穂町字新池下、瑞穂町字下坂、瑞穂町字城ノ腰、瑞穂町字鹽田、熱田東町字大新開、熱田東町字丸山、熱田東町字文齋、熱田東町字東起

高辻投票分會

堀江町自三丁目、東郊通自四丁目、鎌田町自二丁目、高辻通、福江町自二丁目、江越町、白金町自二丁目、至六丁目

叢雲投票分會

瀧子通自一丁目、都島町、村田町、御器所町字登城海道、御器所町字地村、御器所町字門屋敷、御器所町字龜口、御器所町字中屋敷、御器所町字北市場、御器所町字北永金、圓上町、天池町一丁目、島退町、

(加除錄第一號 三二)

(加除錄第一號 三三)

本町自四丁目、廣路通、廣路町(松榮投票分會ニ屬スル字全部ヲ除ク)元宮町

(參 照)

選舉會ニ屬スル投票區劃

池端町、東畑町、若柳町一丁目、臺町二丁目、瀧子通四丁目、松風町一丁目、丸屋町、紅梅町二丁目、御所町、御器所通二丁目、御器所町字天神前、御器所町字出口、御器所町字荒畑、御器所町字南永金、御器所町字東脇、永金町、惠方町二丁目、出口町、天神町二丁目、天池町二丁目、阿由知通四丁目、櫻井町、櫻山町、明月町一丁目、廣池町三丁目、洲原町五丁目、廣見町、洲原町六丁目

熱田區選舉區ノ内

草薙投票分會

池内町、金山町二丁目、波寄町、六野町、櫻田町、澤下町、熱田東町字櫻田、御器所町字高繩手

高藏投票分會

花町、金山町一丁目、高藏町、外土居町、五本松町一丁目、澤上町、熱田西町字米田、熱田西町字五反畑、熱田西町字西川並、尾頭町、新尾頭町

旗屋投票分會

橫田町、夜寒町、玉ノ井町、中田町、五本松町二丁目、熱田西町字幣懸、熱田西町字根山、熱田西町字白鳥

白鳥投票分會

町字二ノ割上、星崎町字二ノ割中、星崎町字二ノ割下、星崎町字三ノ割上、星崎町字三ノ割中、星崎町字三ノ割下、星崎町字四ノ割上、星崎町字四ノ割中、星崎町字四ノ割下、星崎町字上之切、星崎町字中之切、星崎町字下ノ切、星崎町字下ノ切外、星崎町字大江、星崎町字根走、星崎町字線出、星崎町字三角、星崎町字平田、鳴尾町字イノ割、鳴尾町字ロノ割、鳴尾町字ハノ割、鳴尾町字ニノ割、鳴尾町字ホノ割、鳴尾町字ヘノ割、鳴尾町字トノ割、鳴尾町字チノ割、鳴尾町字リノ割、鳴尾町字上六七町、鳴尾町字下六七町、鳴尾町字丹後江(自三〇一七番地及以上枝番)、鳴尾町字堤内、鳴尾町字堤外、鳴尾町字根走、鳴尾町字江北下ノ切、本星崎町字南、本星崎町字北、本星崎町字南横手、本星崎町字北横手、本星崎町字南ノ割、本星崎町字中ノ割、本星崎町字北ノ割、本星崎町字外屋敷、本星崎町字根走

櫻投票分會

白雲町、西櫻町、扇田町、若草町、霞町、貝塚町、春日野町、鯛取通、鶴里町、楠町、彌生町、櫻本町、櫻台町、見晴町、元櫻田町、呼續町字市龜、呼續町字石神、呼續町字池田、呼續町字一本木、呼續町字咽海戸、呼續町字八王子、呼續町字西櫻、呼續町字西ノ切、呼續町字外山、呼續町字鳥栖、呼續町字東郷梅、呼續町字朝拜、呼續町字立長、呼續町字大堀、呼續町字分野、呼續町字脇田、呼續町字輪ノ内、呼續町字欠上、呼續町字欠下、呼續町字河跡、呼續町字案戸、呼續町字釜塚、呼續町字海藏寺、呼續町字上鳥合、呼續町字夜寒、呼續町字淀輪

明治投票分會

町字八枚割、豊田町字道德前新田北堤、豊田町字會所前、豊田町字海用先、豊田町字葭畑、豊田町字堤添、豊田町字線上、豊田町字三間堀、豊田町字汐遊、豊田町字水室道西

選舉會ニ屬スル投票區劃

呼續町(櫻投票分會ニ屬スル字全部ヲ除ク)

市會議員選舉開票分會設置ノ件

昭和十二年九月二十九日 告示 第五百六十六號
改正 昭和十五年九月二十六日 告示 第四百四十七號
昭和十六年八月五日 告示 第四百號
昭和十七年四月一日 告示 第四百三十四號
市會議員選舉ニ於ケル開票分會左ノ通り改正シ次ノ總選舉ヨリ之ヲ施行

呼續町字駄積、呼續町字角崎、呼續町字常寒、呼續町字鶴田、呼續町字七子、呼續町字名古、呼續町字中道、呼續町字中島間、呼續町字中屋敷、呼續町字迎山、呼續町字内山、呼續町字馬洗戸、呼續町字野屋、呼續町字窪、呼續町字山寺、呼續町字山崎、呼續町字曲リ、呼續町字前廻間、呼續町字間瀬口、呼續町字宮土塚、呼續町字小坂、呼續町字榎戸、呼續町字赤坪、呼續町字畦道、呼續町字才仙、呼續町字櫻木、呼續町字西郷梅、呼續町字嵯峨野、呼續町字胸反、呼續町字北屋敷、呼續町字宮道、呼續町字清水、呼續町字下道下、呼續町字下島合、呼續町字下島間、呼續町字平子、呼續町字東浦、呼續町字東大地掛、呼續町字洲雲、呼續町字杉子田

豊田投票分會

道德本町、豊代町、戸部下町、忠次町、忠道町、元文通、三新通、祐竹通、豊田町字戸部下畑割、豊田町字戸部下西堤、豊田町字戸部下川並、豊田町字戸部下川原、豊田町字戸部下南堤、豊田町字戸部下四番新切、豊田町字戸部下一番割、豊田町字戸部下二番割、豊田町字戸部下三番割、豊田町字戸部下四番割、豊田町字戸部下五番割、豊田町字戸部下六番割、豊田町字道德西畑、豊田町字道德西ノ割、豊田町字道德堅ノ割、豊田町字道德中田、豊田町字道德已新田、豊田町字道德新畑、豊田町字道德東畑、豊田町字道德東ノ割、豊田町字忠治上ノ割、豊田町字忠治堤概、豊田町字忠治中ノ割、豊田町字忠治下ノ割、豊田町字忠治汐除川、豊田町字汐除川、豊田町字水室道東、豊田町字三町歩道德投票分會

(加除錄第一號 三六)

(加除錄第一號 三七)

ス

一、開票分會ノ區劃

東區選舉區ノ内

- 榎葉投票分會 白壁投票分會 清水投票分會
- 大杉投票分會 杉村投票分會 飯田投票分會
- 下飯田投票分會 六郷投票分會 矢田投票分會
- 東白壁投票分會

(參照)

- 選舉會ニ屬スル開票區劃
- 大成投票分會 高岳投票分會 八重投票分會
- 久屋投票分會 東新投票分會 山口投票分會
- 筒井投票分會 古新投票分會

選舉會ニ屬スル西區選舉區ノ内

- 開票分會
- 菅原投票分會 園町投票分會 七町投票分會
- 共立投票分會 廣井投票分會 那古野投票分會
- 上名古屋投票分會 金城投票分會 庄内投票分會
- 城北投票分會 明倫投票分會

(參照)

- 選舉會ニ屬スル開票區劃
- 江西投票分會 幅下投票分會 南押切投票分會
- 榮生投票分會 枇杷島投票分會 榎投票分會
- 兒玉投票分會 花ノ木投票分會 倭投票分會
- 上宿投票分會

第二類 會議 第二章 選舉

選舉會ニ屬スル投票區劃

中區選舉區ノ内

開票分會

千早投票分會
笹島投票分會
東田投票分會

小川投票分會
白川投票分會
門前投票分會
中ノ町投票分會
下奥投票分會
南久屋投票分會

選舉會ニ屬スル開票區劃

大井投票分會
橋投票分會
松枝投票分會
選舉會ニ屬スル投票區劃

波寄投票分會
正木投票分會
古渡投票分會
日新投票分會
松元投票分會
日置投票分會

昭和區選舉區ノ内

開票分會

高田投票分會
汐路投票分會

御劔投票分會
彌富投票分會
瑞穂投票分會
堀田投票分會

(參照)

選舉會ニ屬スル開票區劃

高辻投票分會
小針投票分會
選舉會ニ屬スル投票區劃

叢雲投票分會
松榮投票分會
吹上投票分會
廣路投票分會

二、開票分會場

東區

開票分會場

名古屋市東區
白壁町所在

名古屋市東白壁國民學校

西區
開票分會場
名古屋市西區
長島町所在
名古屋市明倫國民學校

中區
開票分會場
名古屋市中區
南久屋町所在
名古屋市南久屋國民學校

昭和區
開票分會場
名古屋市昭和區
瑞穂町所在
名古屋市堀田國民學校

●市會議員選舉投票用紙、投票函、
假投票用封筒、特別投票用封筒及
點字投票ナル旨ノ印樣式

改正 昭和四年六月二十七日 昭和三十二年八月二十八日
告示第九十五號 告示第五百二十二號 告示第五百三十二號

投票用紙 樣式用紙ハ折疊ミタル場合ニ於テ外部ヨリ被選舉人ノ氏名ヲ透視シ得サル紙質ノモノ

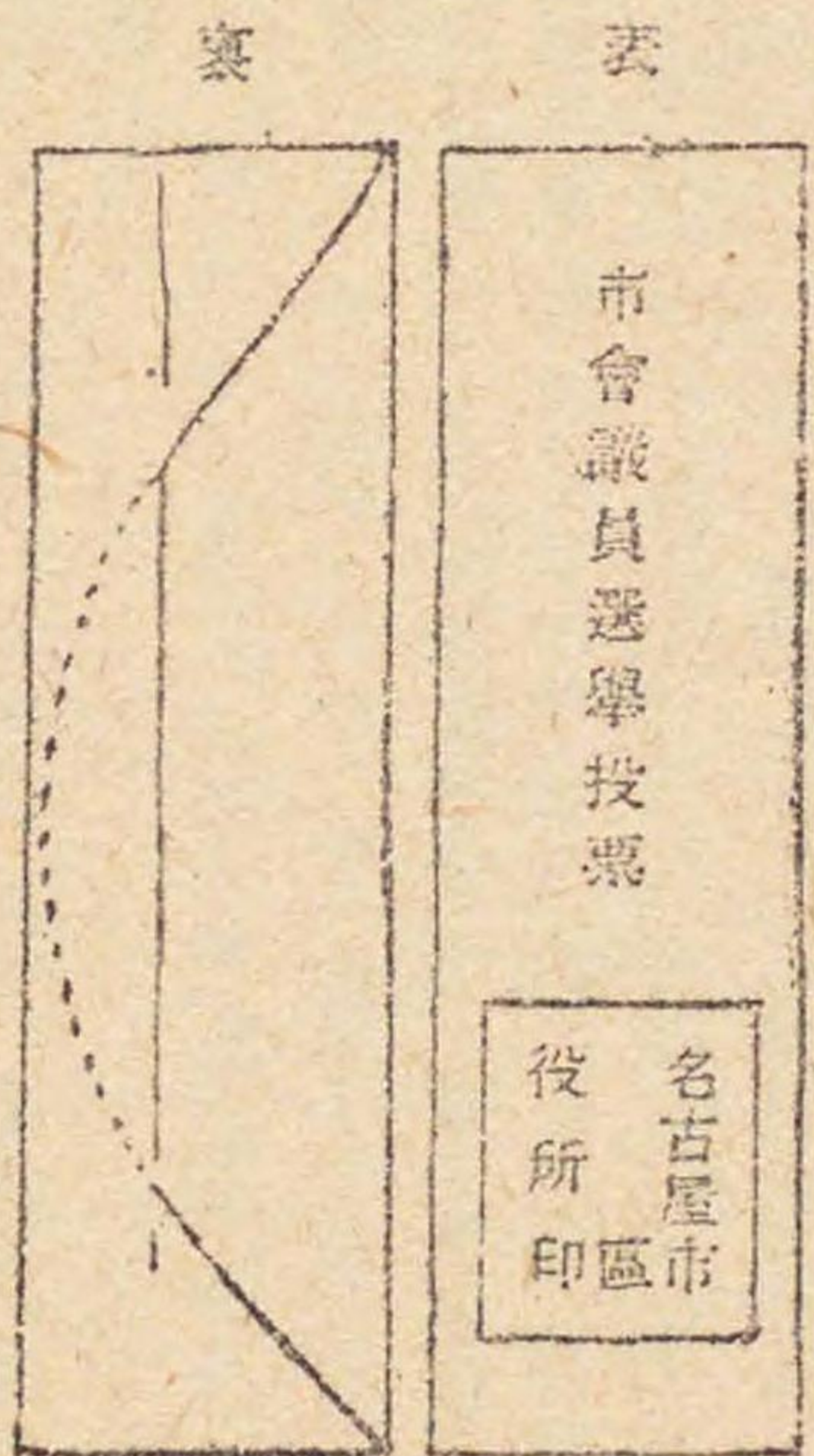

(加除錄第一號 三八)

第二類 會議 第二章 選舉

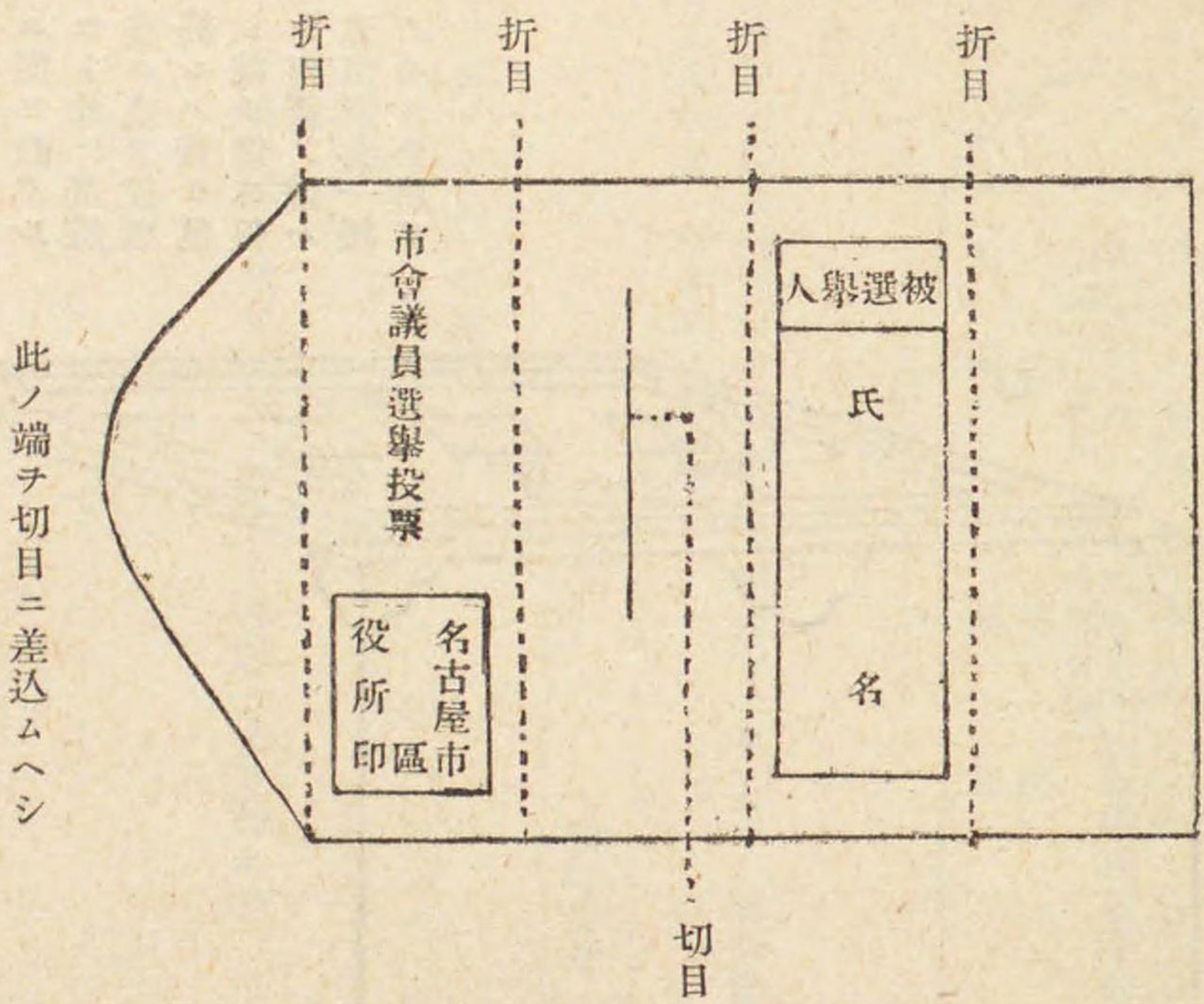

此ノ端ヲ切目ニ差込ムヘシ

投票函樣式

厚仕上凡八分 高凡二尺
幅凡二尺五寸 横凡一尺五寸
但シ大小ハ選舉人ノ多寡ニ應シ
適宜ニ之ヲ造ルコト

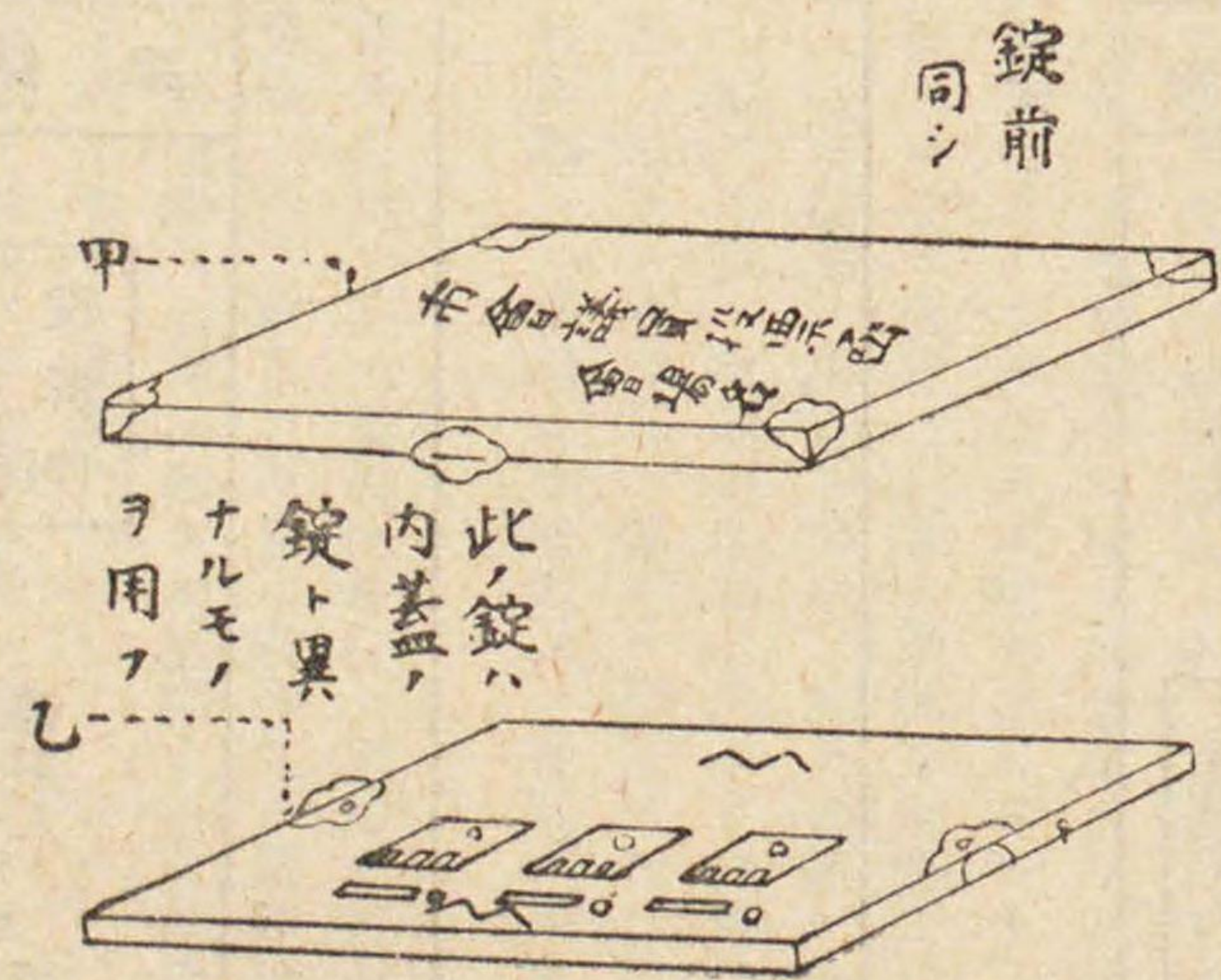

投票口ハ便宜ニ從ヒ設クルコト此ノ蓋蝶番ニ造リ投票終レハ蓋ヲ爲シ錠ヲ卸ス但シ内蓋ノ鑰ハ五箇所共一種ノモノヲ用フ

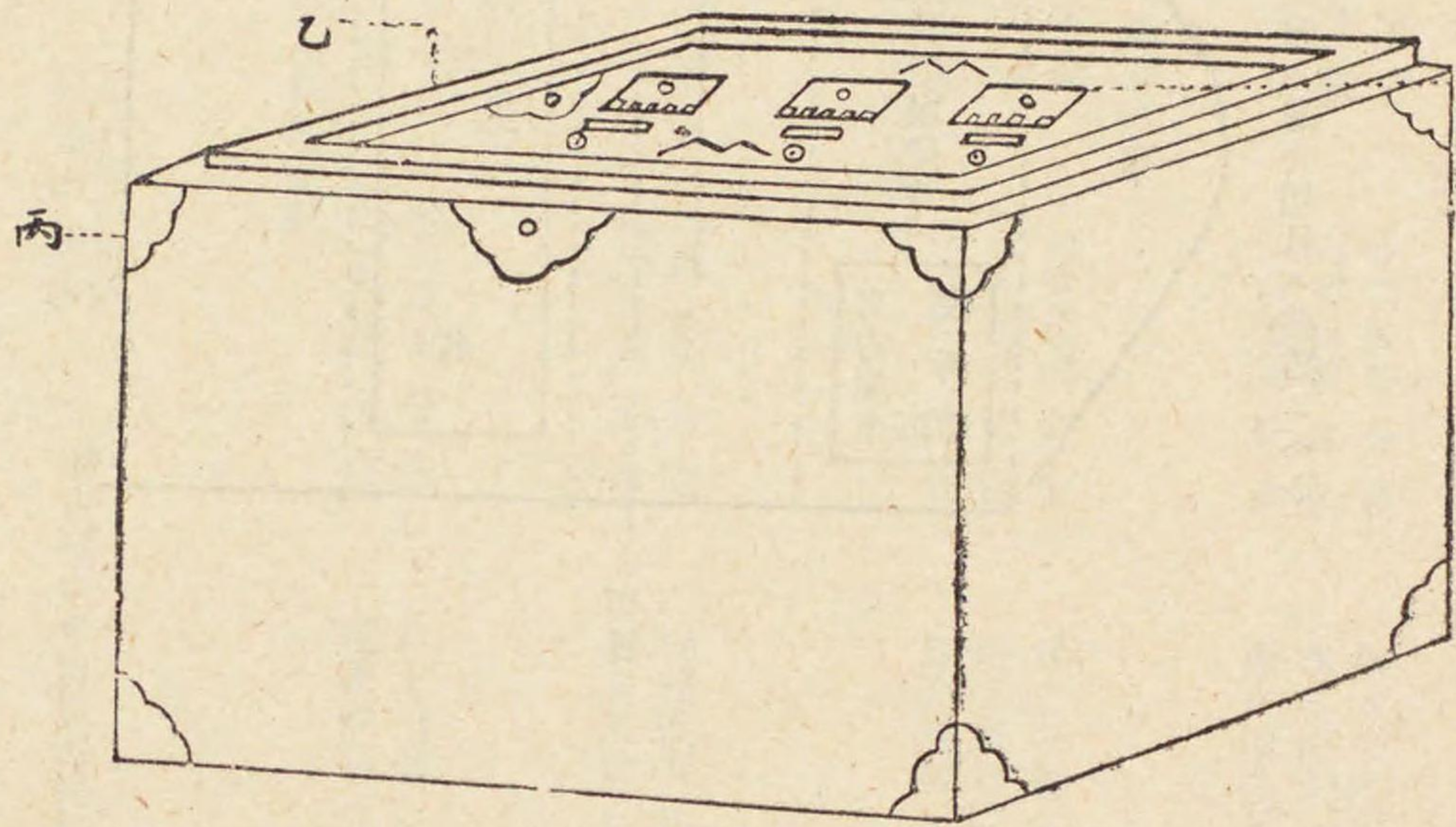

假投票用封筒様式

表

票 投 假

名古屋市
役所 印 區

何 投 票 分 會
選舉人 氏 名

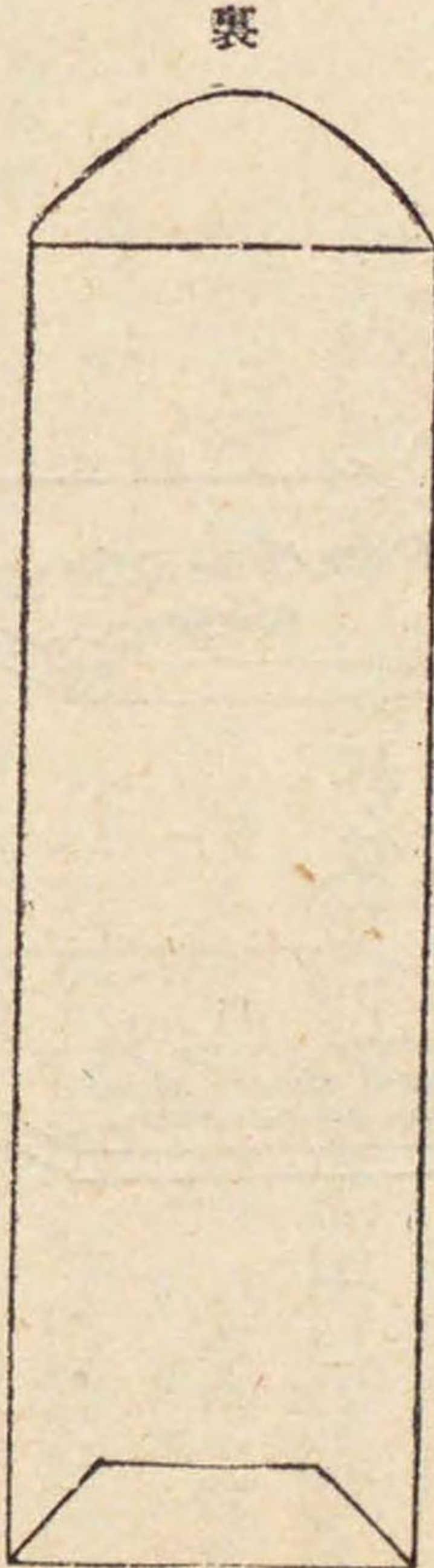

表

票 投 別 特

名古屋市
役所 印 區

選舉會又ハ何投票分會
選舉人 氏 名

特別投票封筒様式

市會議員選舉事務取扱規程

昭和四年十月一日 達 第二十二號
改正 昭和十二年八月三十一日 達 第二十二號
昭和十七年三月三十一日 達 第十號

第一章 選舉人名簿

第一條 區長ハ毎年九月十五日現在ニ依リ選舉人名簿ヲ投票分區毎三分冊調製スヘシ但シ大東亞戰爭ニ際シ召集中ナルニ因リ選舉人名簿ニ登錄セラレサリシ者ニシテ召集ヲ解除セラレタルモノアルトキハ選舉期日前二十日現在ニ依リ臨時ニ選舉人名簿ヲ調製スヘシ

第二條 選舉人名簿調製ノ場合ニ於テハ左ノ各號ニ依ル

- 一 名簿ノ用紙及番號ハ町若ハ字毎ニ之ヲ更メ用紙ニ餘白アルトキハ斜線ヲ劃シ區長ノ職印又ハ認印ヲ押捺スヘシ
- 二 名簿ノ住所欄ニハ番地ノ外記號又ハ番號アルモノハ之ヲ併記スヘシ
- 三 名簿ノ誤記訂正ハ其ノ箇所ニ區長ノ認印ヲ押捺スヘシ
- 四 名簿ハ袋綴トナシ綴目ニ區長ノ職印又ハ認印ヲ押捺スヘシ

第二條ノ二 區長選舉人名簿ニ關スル異議ノ申立ヲ受理シタルトキハ直ニ意見ヲ具シ之ヲ市長ニ進達スヘシ

第二條ノ三 異議ノ決定アリタルトキハ直ニ其ノ要領ヲ告示スヘシ此ノ場合ニ於テ選舉人名簿ノ修正ヲ要スルトキハ直ニ修正ノ上併セテ其ノ要領ヲ告示スヘシ

第二條ノ四 前條ノ修正ヲ爲シタルトキハ其旨及修正ノ年月日ヲ選舉人

裏

投票年月日 昭和何年何月何日
投票ノ場所 名古屋市何區役所 (何々)
選舉長(又ハ 名古屋市何區選舉區選舉長(又ハ何投票分會長)
投票分會長) 職 氏 名
立會人 職 氏 名

備考

分會長ハ豫メ封筒ニ左ノ印章ヲ押捺シタル場合ハ各分會ニ於テ分會名ヲ記入シ之ニ代フルコトヲ得

點字投票ナル旨ノ印様式

點 字 投 票

明治四十四年十月告示第五十九號ハ之ヲ廢止ス

第 投票分會

名簿ノ欄外ニ記載ノ上職印ヲ捺捺シ修正ニ依リ選舉人名簿ノ改綴ヲ要スルトキハ第二條第四號ノ例ニ依ルヘシ裁決又ハ判決ニ依リ選舉人名簿ノ修正ヲ爲シタルトキ亦同シ

第三條 選舉人名簿ニ登錄セラレタル者左ノ各號ノ一ニ該當スルニ至リタルトキハ其ノ事故發生ノ年月日及事由ヲ記載シタル附箋ヲ住所欄内ニ貼附シ取扱者之ニ認印ヲ捺捺スヘシ

一 死亡シタルトキ

二 市公民權ヲ喪失シ若ハ停止セラレタルトキ

三 市制第十一條ニ該當スルニ至リタルトキ

四 衆議院議員選舉法第三百七條ノ規定ニ依リ又ハ同法第十二章ノ規定ヲ準用スル議會ノ議員選舉ニ關シ同法第三百七條ノ規定ノ準用ニ依リ選舉權及被選舉權ヲ失フニ至リタルトキ

五 住所又ハ氏名ヲ變更シタルトキ

六 其他選舉人名簿整理上必要ナル事實アリタルトキ

前項ノ事項消滅シタルトキハ貼附ノ附箋ニ其ノ旨朱書シ取扱者之ニ認印ヲ捺捺スヘシ

第四條 選舉人名簿確定シタルトキハ區長ハ直ニ別記第一號様式ニ依ル報告ト共ニ其ノ謄本一通ヲ市長ニ提出スヘシ

第四條ノ二 區ノ境界變更アリタルトキハ選舉人名簿ヲ分割シ其ノ部分ヲ其ノ地域ノ新ニ屬シタル區ノ區長ニ送付スルト共ニ其ノ顛末ヲ市長ニ報告スヘシ

前項ノ分割ニ當リ分割セントスル選舉人名他ノ選舉人名ト混記シタルモノナルトキハ其ノ部分ノミヲ切取り其ノ場所ニ選舉人何某ノ住所ハ

記載シ署名スヘシ

市制町村制施行令第二十四條第三項ニ依ル疏明ニ關シテハ選舉長又ハ投票分會長ハ第十二號様式ニ依ル文書ヲ徴スヘシ

第十一條ノ五 市制町村制施行令第二十七條ノ規定ニ依リ保管スル投票ハ保管箱ニ之ヲ收納スヘシ

第三條 選舉會 (開票分會ヲ含ム)

第十二條 開票分會ノ設置又ハ其ノ變更若ハ廢止ヲ必要トスルトキハ區長ハ第五條ノ例ニ依リ市長ニ具申スヘシ

第十三條 第七條ノ規定ハ開票分會ヲ設ケタル場合ニ之ヲ準用ス

第十四條 選舉長 (開票分會長ヲ含ム以下同シ) 投票函ノ送致ヲ受ケタルトキハ之ヲ檢査シタル後確實ニ保管シ投票函ヲ開ク前選舉立會人 (開票立會人ヲ含ム以下同シ) 立會ノ上更ニ之ヲ檢査スヘシ

第十五條 選舉長投票函ノ鑰ノ送致ヲ受ケタルトキハ内蓋及外蓋ノ鑰ヲ入レタル封筒ヲ開披セシメ鑰ヲ檢シ更ニ之ヲ封筒ニ入レ送致者ニ封印ヲ施サシムヘシ

第十六條 選舉長ハ總テノ投票函ノ送致ヲ受ケタルトキハ直ニ電話其他適當ナル方法ヲ以テ市長ニ報告スヘシ

第十七條 選舉長ハ市制町村制施行令第十七條ノ規定ニ依リ議員候補者ノ得票ヲ計算スルトキハ別記第五號様式ニ依リ之ヲ記載スヘシ

第十八條 投票ノ點檢ヲ終リタルトキハ選舉長ハ投票人總數、投票總數、無効投票數、無効投票數及各議員候補者ノ得票數ヲ市長ニ報告スヘシ

第十九條 市制町村制施行令第十五條ノ報告ハ別記第六號様式ニ依リ之ヲ爲スヘシ

第二十條 開票分會長ハ事務終了後直ニ選舉人名簿 (又ハ其ノ抄本) 及

記載シ署名スヘシ

市制町村制施行令第二十四條第三項ニ依ル疏明ニ關シテハ選舉長又ハ投票分會長ハ第十二號様式ニ依ル文書ヲ徴スヘシ

第十一條ノ五 市制町村制施行令第二十七條ノ規定ニ依リ保管スル投票ハ保管箱ニ之ヲ收納スヘシ

第三條 選舉會 (開票分會ヲ含ム)

第十二條 開票分會ノ設置又ハ其ノ變更若ハ廢止ヲ必要トスルトキハ區長ハ第五條ノ例ニ依リ市長ニ具申スヘシ

第十三條 第七條ノ規定ハ開票分會ヲ設ケタル場合ニ之ヲ準用ス

第十四條 選舉長 (開票分會長ヲ含ム以下同シ) 投票函ノ送致ヲ受ケタルトキハ之ヲ檢査シタル後確實ニ保管シ投票函ヲ開ク前選舉立會人 (開票立會人ヲ含ム以下同シ) 立會ノ上更ニ之ヲ檢査スヘシ

第十五條 選舉長投票函ノ鑰ノ送致ヲ受ケタルトキハ内蓋及外蓋ノ鑰ヲ入レタル封筒ヲ開披セシメ鑰ヲ檢シ更ニ之ヲ封筒ニ入レ送致者ニ封印ヲ施サシムヘシ

第十六條 選舉長ハ總テノ投票函ノ送致ヲ受ケタルトキハ直ニ電話其他適當ナル方法ヲ以テ市長ニ報告スヘシ

第十七條 選舉長ハ市制町村制施行令第十七條ノ規定ニ依リ議員候補者ノ得票ヲ計算スルトキハ別記第五號様式ニ依リ之ヲ記載スヘシ

第十八條 投票ノ點檢ヲ終リタルトキハ選舉長ハ投票人總數、投票總數、無効投票數、無効投票數及各議員候補者ノ得票數ヲ市長ニ報告スヘシ

第十九條 市制町村制施行令第十五條ノ報告ハ別記第六號様式ニ依リ之ヲ爲スヘシ

第二十條 開票分會長ハ事務終了後直ニ選舉人名簿 (又ハ其ノ抄本) 及

記載シ署名スヘシ

市制町村制施行令第二十四條第三項ニ依ル疏明ニ關シテハ選舉長又ハ投票分會長ハ第十二號様式ニ依ル文書ヲ徴スヘシ

第十一條ノ五 市制町村制施行令第二十七條ノ規定ニ依リ保管スル投票ハ保管箱ニ之ヲ收納スヘシ

第三條 選舉會 (開票分會ヲ含ム)

第十二條 開票分會ノ設置又ハ其ノ變更若ハ廢止ヲ必要トスルトキハ區長ハ第五條ノ例ニ依リ市長ニ具申スヘシ

第十三條 第七條ノ規定ハ開票分會ヲ設ケタル場合ニ之ヲ準用ス

第十四條 選舉長 (開票分會長ヲ含ム以下同シ) 投票函ノ送致ヲ受ケタルトキハ之ヲ檢査シタル後確實ニ保管シ投票函ヲ開ク前選舉立會人 (開票立會人ヲ含ム以下同シ) 立會ノ上更ニ之ヲ檢査スヘシ

第十五條 選舉長投票函ノ鑰ノ送致ヲ受ケタルトキハ内蓋及外蓋ノ鑰ヲ入レタル封筒ヲ開披セシメ鑰ヲ檢シ更ニ之ヲ封筒ニ入レ送致者ニ封印ヲ施サシムヘシ

第十六條 選舉長ハ總テノ投票函ノ送致ヲ受ケタルトキハ直ニ電話其他適當ナル方法ヲ以テ市長ニ報告スヘシ

第十七條 選舉長ハ市制町村制施行令第十七條ノ規定ニ依リ議員候補者ノ得票ヲ計算スルトキハ別記第五號様式ニ依リ之ヲ記載スヘシ

第十八條 投票ノ點檢ヲ終リタルトキハ選舉長ハ投票人總數、投票總數、無効投票數、無効投票數及各議員候補者ノ得票數ヲ市長ニ報告スヘシ

第十九條 市制町村制施行令第十五條ノ報告ハ別記第六號様式ニ依リ之ヲ爲スヘシ

第二十條 開票分會長ハ事務終了後直ニ選舉人名簿 (又ハ其ノ抄本) 及

記載シ署名スヘシ

市制町村制施行令第二十四條第三項ニ依ル疏明ニ關シテハ選舉長又ハ投票分會長ハ第十二號様式ニ依ル文書ヲ徴スヘシ

第十一條ノ五 市制町村制施行令第二十七條ノ規定ニ依リ保管スル投票ハ保管箱ニ之ヲ收納スヘシ

第三條 選舉會 (開票分會ヲ含ム)

第十二條 開票分會ノ設置又ハ其ノ變更若ハ廢止ヲ必要トスルトキハ區長ハ第五條ノ例ニ依リ市長ニ具申スヘシ

第十三條 第七條ノ規定ハ開票分會ヲ設ケタル場合ニ之ヲ準用ス

何年何月何日何選舉區ノ區域ニ變更セラレタルニ付何年何月何日切實ノ上何區長ニ引繼ト記載シ職氏名ノ下ニ職印ヲ捺捺シタル附箋ヲ貼附スヘシ

第一項ノ規定ニ依リ選舉人名簿ノ引繼ヲ受ケタル區長ハ直ニ其ノ旨ヲ告示スルト共ニ其ノ顛末ヲ市長ニ報告スヘシ

第二章 投票

第五條 投票分會ヲ設ケ又ハ其ノ變更若ハ廢止ノ必要アリト認ムルトキハ區長ハ其ノ理由及左ノ事項ヲ七月十五日迄ニ市長ニ具申スヘシ

一 區劃明細圖

一 區劃内ノ選舉有權者數

第六條 區長ハ選舉ノ期日告示アリタルトキハ選舉人名簿又ハ其抄本、投票用紙、封筒、投票函其他必要ナル器具用品ヲ投票分會長ニ送付シ且當該分會場ノ事務ニ從事スヘキ者ヲ定メ之ヲ投票分會長ニ通知スヘシ

投票分會場前項ノ送付ヲ受ケタルトキハ投票用紙、封筒ニ付テハ其枚數ヲ投票函其他ニ付テハ異狀ナキヤ否ヤヲ檢査シ受領書ヲ區長ニ提出スヘシ

第七條 選舉會場 (投票分會場ヲ含ム以下同シ) 區役所以外ニ設ケル場合ニ於テハ成ルヘク門戸アル場所ヲ選定スヘシ

選舉會場ノ門戸ニハ別記第二號様式ノ標札ヲ掲クヘシ

第八條 選舉會場ニハ受付所、選舉人控所、選舉人名簿對照及投票用紙交付所、投票記載所並ニ投票ノ場所等ヲ設クヘシ

選舉會場ニハ時計ヲ備フヘシ

第二類 會議 第二章 選舉

第九號様式

何年何月何日 立會人抽籤選定錄
一 抽籤場ハ名古屋市何區何町何ノ場所ニ之ヲ設ケタリ

二 左ノ議員候補者ハ何レモ抽籤ニ立會タリ
名古屋市何區何町 氏 名
名古屋市何區何町 氏 名
名古屋市何區何町 氏 名

三 抽籤ハ何年何月何日午前(午後)何時ニ之ヲ開キタリ
議員候補者ヨリ届出タル選舉立會人タルヘキ者(開票立會人タルヘキ者、投票立會人タルヘ)ノ住所氏名生年月日左ノ如シ
名古屋市何區何町何番地 氏名 何年何月何日生
名古屋市何區何町何番地 氏名 何年何月何日生
名古屋市何區何町何番地 氏名 何年何月何日生

四 右何名ノ中抽籤ニ依リ當選シタル立會人左ノ如シ
氏 氏 氏 氏 氏 氏 氏 氏 氏 氏
名 名 名 名 名 名 名 名 名 名

第十號様式

六 抽籤ノ方法 (抽籤ニ依ル又ハ何々)
七 午前(午後)何時抽籤事務ヲ了シタリ
八 左ノ者ハ抽籤ノ事務ニ從事シタリ

職 職 職 職 職 職 職 職 職 職
氏 氏 氏 氏 氏 氏 氏 氏 氏 氏
名 名 名 名 名 名 名 名 名 名

右ノ通選定ヲ了ス
年 月 日 名古屋市何區長 氏 名
備考 様式ニ掲ケル事項ノ外區長ニ於テ抽籤ニ關シ緊要ト認ムル事項アルトキハ之ヲ記載スヘシ

第十號様式
一 證明書ヲ交付スル場合
證明書

名古屋市何區何町何番地 氏 名
年 月 日生

右ノ者名古屋市會議員ノ選舉權ヲ有スル者ナルコトヲ證明ス
年 月 日 名古屋市何區長 氏 名

二 奧書證明スル場合
右證明ス

名古屋市何區長 氏 名

第十一號様式
召集令狀餘白記載例
市會議員選舉投票用紙及投票封筒ヲ交付ス

名古屋市會議員選舉何區選舉區
選舉長又ハ何投票分會場
職 氏 名

第十二號様式

疏明書

住所

職業(可成明細ニ記載スルコト)

選舉人 氏 名
年 月 日生

右ハ左ノ事由ニ依リ昭和何年何月何日執行ノ名古屋市會議員選舉ノ當日自ラ選舉會場ニ到リ投票ヲ爲シ能ハサルモ何々ノ爲證明書ヲ提出スルコト能ハサルニ付其ノ旨茲ニ疏明候也
年 月 日

選舉人 氏 名
年 月 日生

記

- 一 昭和何年何月何日午前(後)何時何丸(總噸數何噸)ニ乗組ミ何港出帆何航路ヲ何地ヘ航海昭和何年何月何日午前(後)何時何港歸着
- 一 昭和何年何月何日午前(後)何時何丸(總噸數何噸)ニ乗組ミ何港出帆何地沖合ニ於テ何々漁業ニ從事シ(何々ニ從事シ)昭和何年何月何日午前(後)何時何港歸着
- 一 昭和何年何月何日午前(後)何時何驛發何鐵道何線鐵道列車ニ乗務シ昭和何年何月何日午前(後)何時何驛歸着
- 一 昭和何年何月何日午前(後)何時ヨリ昭和何年何月何日午前(後)何時迄何區選舉會場ニ於テ選舉事務(投票所監視、選舉取締等)ニ從事中
- 一 昭和何年何月何日午前(後)何時ヨリ昭和何年何月何日迄演習召集

第二類 會議 第二章 選舉

第三類 町內組織

第三類 町内組織

●名古屋市町内會等ニ關スル規則

昭和十五年十一月十五日
告示 第三百號

改正 昭和十五年五月七日
告示 第二百十號

昭和十八年三月四日
告示 第三十九號 昭和十九年三月十四日
規則 第十四號

第一條 本市民ハ萬民翼贊ノ本旨ニ則リ地方共同ノ任務ヲ遂行スル爲隣保團結ノ精神ニ基キ本規則ノ定ムル所ニ依リ町内會等ヲ整備シ左ニ掲グル事項ノ實效ヲ舉グルモノトス

一 道德的鍊成ト精神的團結ヲ圖ルコト

二 國策ヲ汎ク市民ニ透徹セシメ國政萬般ノ圓滑ナル運用ニ寄與スルコト

三 統制經濟ノ運用ト市民生活ノ安定上必要ナル機能ヲ發揮スルコト

第二條 町内會ノ名稱ハ其ノ町名ヲ冠スルモノトス

第三條 町内會ノ區域ハ町ヲ單位トシ其ノ戶數ハ百戸内外ヲ以テ之ヲ標準トス但シ土地ノ狀況、戶數ノ多少ニ依リ丁目ヲ單位トシ又ハ町ヲ分割シ若ハ便宣隣接スル町（國民學校通學區域内ニ限ル）ト合併シテ町内會ヲ組織スルコトヲ得

第四條 町内會ハ其ノ區域内ノ全戸ヲ以テ之ヲ組織シ世帯主又ハ之ニ準ズル者ヲ會員トス

第五條 町内會員ノ負擔スベキ町内費ニ付テハ町内會規約ノ定ムル所ニ

第三類 町内組織

（加除録第三號 五一）

依ルモノトス

第六條 町内會ニ左ノ役員ヲ置ク

會長

副會長

幹事

組長

會長及副會長ノ任期ハ二年、幹事及組長ノ任期ハ一年トス但シ重任ヲ妨グズ

役員ハ任期滿了後ト雖モ後任者ノ就任スルニ至ル迄其ノ職務ヲ行フモノトス

中途就任シタル役員ノ任期ハ前任者ノ殘任期間トス

第七條 會長及副會長ハ別ニ定ムル方法ニ依リ町内會ノ推薦シタル者ニ就キ市長之ヲ選任ス

幹事ハ左ノ區分ニ依リ町内會區域内ヨリ會長之ヲ委囑スルモノトス

一 各種團體トノ連絡ニ當ル會務擔任者ハ其ノ關係者

二 其ノ他ノ會務擔任者ハ前號以外ノ者

第八條 町内會ノ役員ハ左ノ區分ニ依リ職務ヲ分擔スルモノトス

一 會長ハ會務ヲ統理シ常會ヲ召集シ之ヲ司會スルコト

二 副會長ハ會長ヲ輔佐シ會長事故アルトキハ其ノ職務ヲ代理スルコト

三 幹事ハ會長ヲ輔佐シ會務ヲ分擔スルコト

第九條 町内會ニハ必要ニ應ジ係ヲ設クルコトヲ得

第十條 町内會ニハ常會ヲ設クルモノトス

第三類 町内組織

常會ハ第一條ノ目的ヲ達成スル爲物心兩面ニ亙リ住民生活各般ノ事項ヲ協議シ住民相互ノ教化向上ヲ圖ルモノトス
常會ハ之ヲ町内常會ト役員常會トニ分チ町内常會ハ全戸集會シ、役員常會ハ役員集會シテ之ヲ開催スルモノトス

町内常會ハ必要ニ應ジ役員常會ハ毎月一回以上之ヲ開催スルモノトス
第十一條 町内會規約ノ設定、變更財産ノ取得管理處分、町内費ノ賦課徵收方法、豫算、決算其ノ他重要ナル事項ハ町内常會ニ之ヲ諮ルモノトス但シ緊急又ハ特別ノ事情アル場合ハ役員常會ヲ以テ之ニ代フルコトヲ得

第十二條 町内會ノ會計年度ハ毎年四月一日ニ始リ翌年三月三十一日ヲ以テ終ルモノトス
町内會ノ經費ハ町内費、寄附金其ノ他ノ收入ヲ以テ之ニ充ツルモノトス

第十三條 町内會ノ區域ヲ分チテ隣接スル十戸内外ヲ以テ組ヲ組織スルモノトス
第十四條 組ニ組長ヲ置ク組長ハ組常會ニ於テ之ヲ選定スルモノトス
組長ハ組常會ヲ司會シ組内各般ノ事項ノ處理ニ當ルモノトス

第十五條 組常會ハ毎月一回以上組内全戸集會シテ之ヲ開キ實踐事項等ニ付協議懇談スルモノトス
第十六條 町内會ニハ左ノ帳簿ヲ備フルモノトス

- 町籍簿
- 役員名簿
- 財産臺帳

金錢出納簿
町内費徵收簿
常會記簿
豫算並決算書綴
其ノ他必要ナル帳簿

第十七條 市、區役所並各種團體トノ連絡及町内會ノ統制指導ニ當ル爲聯區（國民學校通學區域ヲ指稱ス）内ニ在ル町内會ヲ以テ町内會聯合會ヲ組織シ之ヲ聯區町内會ト稱ス
第十八條 聯區町内會ニ左ノ役員ヲ置キ其ノ任期ハ二年トス但シ重任ヲ妨グズ
會長
副會長
理事

第六條第三項及第四項ノ規定ハ前項ノ役員ニ之ヲ準用ス
第十九條 聯區町内會長及同副會長ハ別ニ定ムル方法ニ依リ聯區町内會ノ推薦シタル者ニ就キ市長之ヲ選任ス
理事ハ町内會長全員ノ外聯區ヲ單位トスル各種團體代表者中ヨリ聯區町内會長之ヲ委嘱スルモノトス但シ必要ニ應ジ本項ニ規定スル以外ノ者ヲ委嘱スルコトヲ得

第二十條 聯區町内會役員ハ左ノ區分ニ依リ職務ヲ分擔スルモノトス
一 會長ハ會務ヲ統理シ聯區常會ヲ招集シ之ヲ司會スルコト
二 副會長ハ會長ヲ輔佐シ會長事故アルトキハ其ノ職務ヲ代理スルコト

（加除第三號 五二）

三 理事ハ會長ヲ輔佐シ會務ヲ分擔スルコト
第二十一條 聯區町内會ニハ概ネ左ノ部ヲ設クルコトヲ得

- 總務部
- 總動員部
- 防護部
- 經濟部
- 民部
- 納稅部
- 貯蓄部

第二十二條 聯區町内會ニハ聯區常會ヲ設クルモノトス

聯區常會ハ第十條第二項ノ規定ノ外町内會及各種團體トノ連絡調整ニ付協議スルモノトス

第二十三條 聯區町内會ノ經費ハ町内會ノ分擔金及寄附金其ノ他ノ收入ヲ以テ之ニ充ツルモノトス

第二十四條 第十一條（但書ヲ除ク）及第十二條第一項ノ規定ハ聯區町内會ニ之ヲ準用スルモノトス

第二十五條 聯區町内會ニハ第十六條ノ規定ニ準ジ必要ナル帳簿ヲ備フルモノトス

第二十六條 市長ニ於テ第七條第一項及第十九條第一項ノ規定ニ依リ推薦シタル會長又ハ副會長適當ナラズト認メタルトキハ更ニ詮衡セシムルコトアルベシ
第二十七條 町内會、聯區町内會ノ會長及副會長共ニ故障又ハ其ノ他ノ

第三類 町内組織

（加除第三號 五三）

理由ニ因リ會務ノ遂行ニ支障アリト認ムルトキハ市長ハ適當ト認ムル者ヲ指名シ其ノ職務ヲ臨時代行セシムルコトアルベシ

第二十八條 市長ハ實地ニ付町内會及聯區町内會ノ事務ヲ視察シ又ハ其ノ財産及經費ノ管理ヲ監査スルコトアルベシ

第二十九條 町内會長又ハ聯區町内會長更迭ノ場合ハ遲滞ナク事務ノ引繼ヲ行フモノトス

區長ハ前項ノ事務引繼ニ際シ其ノ指名シタル者ヲシテ之ニ立會ハシムルコトアルベシ

第三十條 町内會及聯區町内會ハ規約ヲ設ケ區長ノ承認ヲ受クルモノトス其ノ變更ノ場合亦同ジ

第三十一條 左ノ事項ハ町内會長又ハ聯區町内會長ヨリ區長ニ之ヲ報告スルモノトス
一 役員ノ異動（會長、副會長ノ就任ヲ除ク）
二 歳入歳出豫算決算並事務報告
三 會費ノ賦課徵收方法
四 常會ノ開催（特ニ重要ナル場合ニ限ル）
五 事務引繼（引繼ノ日時及其ノ顛末）
六 其ノ他必要ト認ムル事項

第三十二條 町内會ト市、區役所間ノ往復書類ハ總テ聯區町内會ヲ經由スルモノトス但シ緊急又ハ輕易ナルモノニ在リテハ之ヲ經由セザルコトヲ得

第三十三條 左ノ事項ハ市長之ヲ告示ス
一 町内會並聯區町内會ノ設立

第三類 町内組織

- 二 町内會ノ區域並其ノ變更
- 三 町内會、聯區町内會ノ會長及副會長ノ就職、退職
- 第三十四條 市長ハ毎年度豫算ノ範圍内ニ於テ町内會及聯區町内會經費ノ一部ヲ助成ス

助成金ノ交付方法ニ付テハ別ニ之ヲ定ム

第三十五條 區ニ區常會ヲ設ク

區常會ハ區内ニ於ケル各種行政ノ綜合的運營ヲ圖ル爲必要ナル各般ノ事項ヲ協議スルモノトス

第三十六條 區常會ハ毎月一回以上區長ノ招集ニ依リ之ヲ開催スルモノトス

他適當ト認ムル者ノ中ヨリ區長ノ選任シタル者ヲ以テ之ヲ構成ス

區常會構成員(聯區町内會長ヲ除ク)ノ任期ハ二年トス

區常會構成員ノ定員ハ市長別ニ之ヲ定ム

第三十六條ノ二 區常會構成員ノ内聯區町内會長全員ヲ以テ常任委員會ヲ組織ス

時宜ニ依リテハ常任委員會ヲ以テ區常會ニ代フルコトヲ得

第三十七條 左ノ事項ハ區長ヨリ市長ニ之ヲ報告スルモノトス

- 一 町内會及聯區町内會ノ設立
- 二 町内會ノ區域並其ノ變更
- 三 町内會長、同副會長及聯區町内會長、同副會長ノ退職
- 四 區常會構成員ノ選任、退任
- 五 區常會及常任委員會ノ開催並其ノ顛末
- 六 其ノ他必要ト認ムル事項

第四

第三十八條 本規則ノ施行ニ關シ必要ナル細則ハ市長之ヲ定ム

附則 本規則ハ公布ノ日ヨリ之ヲ施行ス

附則

本規則ハ昭和十九年四月一日ヨリ之ヲ施行ス
本規則ノ改正ニ依リ新ニ委嘱サレタル理事ノ任期ハ第十八條ノ規定ニ拘ラズ昭和二十年三月三十一日迄トス

●名古屋市町内會等ニ關スル規則

施行細則

改正 昭和十六年五月七日
告示第一〇十號

昭和十七年六月五日
告示第五百號

昭和十五年十一月十五日
告示第三百一號

昭和十九年三月十四日
規則第十一號

昭和十八年三月四日
告示第四百號

第一條 町内會長及同副會長ハ組長集會ノ上之ヲ詮衡スルモノトス

前項ニ規定スル組長ノ集會ハ町内會長之ヲ招集スルモノトス

第二條 町内會長及同副會長ハ其ノ區域内ノ市公民ニシテ左ノ要件ヲ具備スル者ノ中ヨリ之ヲ詮衡スルモノトス

一 人格識見ヲ備ヘ且衆望アル者

二 指導的人物ニシテ專ラ其ノ運營ニ奉仕シ得ル者

第三條 町内會長又ハ同副會長ヲ詮衡シタルトキハ組長代表者ヨリ其ノ經過並結果ヲ町内常會ニ報告スルモノトス

第四條 町内會長ニ於テ幹事ヲ委嘱セントスルトキハ豫メ役員常會ニ之ヲ諮ルモノトス

(加除錄第三號 五四)

(加除錄第三號 五五)

第五條 聯區町内會長及同副會長ハ聯區内ノ町内會長集會ノ上之ヲ詮衡スルモノトス

前項ニ規定スル町内會長ノ集會ハ聯區町内會之ヲ招集スルモノトス

第六條 第二條及第三條ノ規定ハ聯區町内會長及同副會長詮衡ノ場合ニ之ヲ準用スルモノトス

第七條 聯區町内會長ニ於テ理事ヲ委嘱セントスルトキハ豫メ聯區常會ニ之ヲ諮ルモノトス

第八條 團體關係ニ由リ委嘱セラレタル役員ニシテ團體ノ職ヲ退キタルトキハ其ノ職ヲ失フモノトス

第九條 聯區町内會各部ノ分掌事項概ネ左ノ如シ

- 一 市、區役所及官公署其ノ他トノ連絡ニ關スル事項
- 二 各部相互ノ連絡協調ニ關スル事項
- 三 豫算決算ニ關スル事項
- 四 財産ノ管理及經理會計ニ關スル事項
- 五 町内會分擔金ノ賦課徴收ニ關スル事項
- 六 公葬慰靈祭ニ關スル事項
- 七 常會ノ開催並指導振興ニ關スル事項
- 八 表彰ニ關スル事項
- 九 他ノ部ニ屬セザル諸調査ニ關スル事項
- 十 其ノ他他ノ部ニ屬セザル事項

總務部

- 一 敬神崇祖祭祀奉仕ニ關スル事項
- 二 總動員部
- 三 第三類 町内組織

第三類 町内組織

第四

第三十八條 本規則ノ施行ニ關シ必要ナル細則ハ市長之ヲ定ム

附則 本規則ハ公布ノ日ヨリ之ヲ施行ス

附則

本規則ハ昭和十九年四月一日ヨリ之ヲ施行ス
本規則ノ改正ニ依リ新ニ委嘱サレタル理事ノ任期ハ第十八條ノ規定ニ拘ラズ昭和二十年三月三十一日迄トス

●名古屋市町内會等ニ關スル規則

施行細則

改正 昭和十六年五月七日
告示第一〇十號

昭和十七年六月五日
告示第五百號

昭和十五年十一月十五日
告示第三百一號

昭和十九年三月十四日
規則第十一號

昭和十八年三月四日
告示第四百號

第一條 町内會長及同副會長ハ組長集會ノ上之ヲ詮衡スルモノトス

前項ニ規定スル組長ノ集會ハ町内會長之ヲ招集スルモノトス

第二條 町内會長及同副會長ハ其ノ區域内ノ市公民ニシテ左ノ要件ヲ具備スル者ノ中ヨリ之ヲ詮衡スルモノトス

一 人格識見ヲ備ヘ且衆望アル者

二 指導的人物ニシテ專ラ其ノ運營ニ奉仕シ得ル者

第三條 町内會長又ハ同副會長ヲ詮衡シタルトキハ組長代表者ヨリ其ノ經過並結果ヲ町内常會ニ報告スルモノトス

第四條 町内會長ニ於テ幹事ヲ委嘱セントスルトキハ豫メ役員常會ニ之ヲ諮ルモノトス

(加除錄第三號 五四)

(加除錄第三號 五五)

第五條 聯區町内會長及同副會長ハ聯區内ノ町内會長集會ノ上之ヲ詮衡スルモノトス

前項ニ規定スル町内會長ノ集會ハ聯區町内會之ヲ招集スルモノトス

第六條 第二條及第三條ノ規定ハ聯區町内會長及同副會長詮衡ノ場合ニ之ヲ準用スルモノトス

第七條 聯區町内會長ニ於テ理事ヲ委嘱セントスルトキハ豫メ聯區常會ニ之ヲ諮ルモノトス

第八條 團體關係ニ由リ委嘱セラレタル役員ニシテ團體ノ職ヲ退キタルトキハ其ノ職ヲ失フモノトス

第九條 聯區町内會各部ノ分掌事項概ネ左ノ如シ

- 一 市、區役所及官公署其ノ他トノ連絡ニ關スル事項
- 二 各部相互ノ連絡協調ニ關スル事項
- 三 豫算決算ニ關スル事項
- 四 財産ノ管理及經理會計ニ關スル事項
- 五 町内會分擔金ノ賦課徴收ニ關スル事項
- 六 公葬慰靈祭ニ關スル事項
- 七 常會ノ開催並指導振興ニ關スル事項
- 八 表彰ニ關スル事項
- 九 他ノ部ニ屬セザル諸調査ニ關スル事項
- 十 其ノ他他ノ部ニ屬セザル事項

總務部

- 一 敬神崇祖祭祀奉仕ニ關スル事項
- 二 總動員部
- 三 第三類 町内組織

第三類 町内組織

- 三 結核其ノ他傳染病ノ豫防ニ關スル事項
- 四 母子保健ニ關スル事項
- 五 出生増加ノ獎勵及結婚ノ獎勵實施ニ關スル事項
- 六 榮養ノ改善ニ關スル事項
- 七 其ノ他保健衛生ニ關スル事項

納税ニ關スル事項

- 一 國民貯蓄ノ勵行ニ關スル事項
- 二 國債債券ノ消化ニ關スル事項
- 三 其ノ他貯蓄ノ増強ニ關スル事項

第十條 各部ニ部長ヲ置クモノトス但シ必要ニ應ジ副部長若干人ヲ置クコトヲ得

部長及副部長ハ理事中ヨリ聯區常會ニ諮リタル上聯區町内會長之ヲ委囑スルモノトス但シ場合ニ依リ聯區町内會長及同副會長ニ於テ部長ヲ委務スルコトヲ得

第十一條 町内會ニ係ラ置キタル場合ノ分掌事項ハ第九條ノ規定ヲ準用スルモノトス

係ニ係長ヲ置クモノトス但シ必要アルトキハ副係長ヲ置クコトヲ得係長及副係長ハ役員中ヨリ役員常會ニ諮リタル上町内會長之ヲ委囑スルモノトス

第十二條 町内會及聯區町内會ノ現金ハ郵便貯金又ハ確實ナル銀行等ニ之ヲ預入スルモノトス

第十三條 町内會長ハ隨時町籍簿ヲ加除訂正スルモノトス

第十四條 左ノ事項ハ組長ヨリ町内會長ニ之ヲ通報スルモノトス

- 一 組長ノ異動
- 二 組常會ノ開催(特ニ重要ナル場合ニ限ル)
- 三 組内ニ轉入又ハ轉出者アリタルトキ
- 四 組内ニ出生又ハ死亡者アリタルトキ
- 五 組内ニ入營、應召、歸還又ハ應徵者アリタルトキ
- 六 其ノ他必要ト認ムル事項

第十五條 名古屋市町内會等ニ關スル規則第二十九條ノ規定ニ依ル事務引繼ニ際シ立會者ヲ要スルトキハ町内會長又ハ聯區町内會長ハ其ノ旨

區長ニ申出ヅルモノトス

第十六條 區常會構成員ニシテ選任資格ニ異動ヲ生ジタルトキハ構成員ノ職ヲ失フモノトス

第十七條 諸報告及諸帳簿等ハ別記様式ニ依ルモノトス

附則

本細則ハ名古屋市町内會等ニ關スル規程施行ノ日ヨリ之ヲ施行ス

附則

本細則ハ名古屋市町内會等ニ關スル規則中改正規則施行ノ日ヨリ之ヲ施行ス

諸報告及諸帳簿等様式

- 一 町内規約承認願 第一號様式
- 二 町内會長(副會長)推薦書 第二號様式
- 三 町籍簿 第三號様式

(加除錄第三號 五六)

(加除錄第三號 五七)

- 四 役員名簿 第四號様式
- 五 金錢出納簿 第五號様式
- 六 町内費徵收簿 第六號様式
- 七 常會記錄 第七號様式
- 八 歳入歳出豫算書 第八號様式
- 九 歳入歳出決算書 第九號様式
- 一〇 町内費賦課徵收方法 第十號様式
- 一一 役員異動報告 第十一號様式
- 一二 事務報告 第十二號様式
- 一三 常會開催報告 第十三號様式
- 一四 事務引繼執行報告 第十四號様式
- 一五 事務引繼書 第十五號様式
- 一六 事務引繼完了報告 第十六號様式
- 一七 町内會(聯區町内會)設立ノ件報告 第十七號様式
- 一八 區常會構成員選任(退任)報告 第十八號様式
- 一九 區常會頭末報告 第十九號様式
- 二〇 各種印 第二十號様式
- 二一 門標 第二十一號様式

第三類 町内組織

<p>右及推薦候也</p> <p>昭和 年 月 日</p> <p>(二例) 何區何町</p> <p>町内會 團</p> <p>氏 氏 氏 氏</p> <p>組組組組組組</p> <p>長長長長長長</p> <p>氏 氏 氏 氏 氏 氏</p> <p>名名名 名名名</p> <p>印印印 印印印</p>	<p>町内會常會</p> <p>昭和 年 月 日 午前 午後</p> <p>出席者 名</p> <p>組長代表者何某ヨリ詮衡ノ經過並結果ニ付報告シタリ</p> <p>(何々)</p>	<p>詮衡</p> <p>昭和 年 月 日 午前 午後</p> <p>出席者 何組長 何某</p> <p>欠席者 何組長 何某</p> <p>會長(副會長) 候補者ニ付慎重協議ノ結果右ノ者ヲ最モ適任ト認メタリ</p>
---	---	--

備考

- 一 町内會創立ノ場合ハ一例ニ依リ一般ノ場合ハ二例ニ依ルコト
- 二 推薦書ニハ詮衡ニ加ハリタル組長三人以上連署スルコト
- 三 聯區町内會長及同副會長ノ場合ハ本様式ニ準スルコト
- 四 本書ハ區役所ヘ提出スルコト

名古屋市町籍簿 (普通世帯及準世帯用)

氏名	性別	生年	生月	生日	籍地	職業	備考
氏	男
氏	女

第四號様式

氏名	性別	生年	生月	生日	籍地	職業	備考
氏	男
氏	女

第三類 町内組織

役員名簿

名古屋市 區 町 (何丁目) 町内會 (何聯區町内會)

自昭和 年 月 日

第三類 町内組織

第五號様式

役員名簿

役名	就任年月日	退任年月日	住所	職業	氏名	生年	生月	生日	備考
會長	昭和 年 月 日	昭和 年 月 日	榮町一丁目	織物	山川 一郎	明治 十年	一月	一日	任期満了
同	昭和 年 月 日	昭和 年 月 日	榮町一丁目	無	海野 廣	明治 十五年	五月	五日	

昭和金出納簿

名古屋市 區 町 (何丁目) 町内會 (何聯區町内會)

月日	科目	摘要	收入	支出	現在高	備考
四月一日	繰越金	前年度繰越金ヨリ繰越	三三六		三三六	
四月三日	町内費	町内費		三〇〇	三三六	
計	祭事費玉串料			五〇〇	一六七六	何神社祭ニ付
計			一三五六	五〇〇	一六七六	

第三類 町内組織

備考

- 一、本簿ニハ町内會ニ於ケル金錢ノ出入一切ヲ記載スルモノトス
- 二、日計、通計ハ朱書スルモノトス
- 三、豫算科目ハ所屬ノ豫算科目ノ名稱ヲ記載スルコト
- 四、必要ニ應シ補助簿ヲ設ケ整理スルモノトス

第六號様式

昭和	年度	町内	費徴收簿
名古屋市區 町(何丁目)町内會			

別組	額			月額	氏名
	四	五	六		
何組	(海野)			三	水澄清
同計	(海野)			二	花木咲一

備考

- 一、本簿ハ組毎ニ整理シ毎月組計町内合計ヲ記載スルモノトス
- 二、年度ヲ異ニスルトキハ用紙ヲ改ムルモノトス
- 三、本簿ヲ以テ會員名簿ニ代フルモノトス

第七號様式

昭和	年月	日記
名古屋市區 町(何丁目)町内會		

年月日	區別	場所	開會時刻	出席者數	記事	摘要
昭和 年 月 日	町内會	本堂	午後七時	九〇名	町内會豫算町内費ノ賦課徴收方法ヲ決定ス	
昭和 年 月 日	常會	事務所	午後八時	一五	貯金増額ノ件慰問袋ヲ各組ヨリ二個ツツ決定ス	
昭和 年 月 日	常會	事務所	午後九時	三十分	差出スコトヲ決定ス	

第八號様式

昭和	年度	何町内會(何聯區町内會)	歳入歳出豫算
一、金 何 歳 入 歳 入 豫算 高			
一、金 何 歳 出 歳 出 豫算 高			
歳入歳出差引殘金ナシ			

東京市政調査會

第三類 町内組織

科 目	昭和 年度何町内會(何聯區町内會) 歳入歳出豫算		備 考
	本年 度	前年 度	
一、財産收入	豫算額	前年度比	預金利子 圓公債利子 圓
二、町内費	豫算額	増減	町内會員一人平均何圓何錢
三、交付金			何々ヨリ交付金
四、補助金			何々ヨリ補助金
五、寄附金			何某ヨリ寄附金
六、借入金			基本財産ヨリ借入
七、雑収入			不用品賣拂代
八、前年度繰越金			過年度收入 圓 雑入 圓
何々			
歳入合計			
歳出			

科 目	昭和 年度何町内會(何聯區町内會) 歳入歳出豫算		備 考
	本年 度	前年 度	
一、常會費	豫算額	前年度比	常會費
二、給料及諸給	豫算額	増減	役員常會費
三、需用費			書記給 小使給
四、祭事費			圖書費 圓 消耗品費 圓 印刷費 圓 雜費 圓
五、慶弔並表彰費			祭典費 何 弔慰料 何
六、保健衛生費			表彰費 何 弔慰料 何
七、警備費			徒歩旅行費 防臭劑頒布
八、防空防衛費			歲末夜警雜費 何々神社祭典交通整理雜費
九、街路照明費			防空防衛費
十、社會事業費			照明燈何基
十一、軍事費			歲末同情金
十二、銃後後援費			宿營接待費
十三、教育教化費			入營者壯行會費
十四、補助費			慰問袋運搬費
十五、交付金			家計簿頒布
何々			何々會
何々			何々會
何々			何々會

第三類 町内組織

十六、寄附金	何々神社増築費奉納金	圓
十七、分擔金	聯區町内會分擔金	圓
十八、積立金	罹災救護金積立金	圓
十九、償還金	基本財産ヨリ借入金償還	圓
二十、雜支出	何々々々	圓
二十一、何々	何々々々	圓
二十二、豫備費		圓
歳出合計		
昭和年月日	何町町内會長 氏 (名)	
	(何聯區町内會長 氏 (名))	

第九號様式

昭和 年度何町町内會 (何聯區町内會) 歳入歳出決算	歳 入	歳 出
一金何圓何錢	歳 入 決算高	歳 出 決算高
一金何圓何錢		
一金何圓何錢		

歳入歳出差引殘金何圓何錢 翌年度へ繰越
 (又、内何圓何錢 基本財産へ繰入)
 何圓何錢 翌年度へ繰越
 昭和 年度何町町内會 (何聯區町内會) 歳入歳出決算

科 目	決本年額度	豫本年額度	増△減	備考
一 財產收入				
二 町内費				
三 交付金				
何々々				
歳入合計				
歳 出				
一 常會費				
二 給料並諸給				
三 需用費				
何々々				

第十號様式

歳出合計				
昭和年月日	何町町内會長 氏 (名)			
	(何聯區町内會長 氏 (名))			

町内費賦課徴收方法

一 賦課標準	何々々	何圓何錢
二 徴收期日	毎月何日(何月何日)徴收	何圓何錢
昭和年月日	何町町内會長 氏 (名)	

第十一號様式

役員異動報告	何町町内會 (何聯區町内會)
--------	----------------

第三類 町内組織

月日	役名	就任	退任	摘要
	會 長	氏 名	生年月日	職業電話氏 名理由
	副 會 長	氏 名	生年月日	職業電話氏 名理由
	幹 事	何々何	某年月日	何々何
	組 長	何	某年月日	何々何
右及報告候也				
昭和年月日	何町町内會長 氏 (名)			
	(何聯區町内會長 氏 (名))			

備考

一、會長、副會長及組長ノ場合ハ擔任事務欄ノ記載ヲ要セス
 二、區長ヨリ市長ニ報告スヘキ會長副會長ノ異動報告ハ本様式ニ準スルコト

第十二號様式

一 町内會員ノ異動	昭和 年 月 日	昭和 年 月 日	昭和 年 月 日	摘要
一 現年一月	九 五 戸	一 五 戸	一 〇 戸	
二 現年十二月	九 五 戸	一 五 戸	一 〇 戸	

第三類 町内組織

二 役員及職員ノ異動		氏名	摘要
就任月日	退任月日	氏名	摘要
月 日	月 日	會 長	何 某
月 日	月 日	幹 事	何 某
月 日	月 日	副 會 長	何 某
月 日	月 日	副 會 長	何 某
月 日	月 日	組 長	何 某
月 日	月 日	書 記	何 某

三 常 會		出席者數	主ナル協議事項
開催月日時	町内常會ト別開催場所	出席者數	主ナル協議事項
月 日 午後七時	町内常會	九〇名	町内會豫算町内費ノ賦課徵收方法
月 日 午後八時	町内常會	九五	慰問袋ノ件
月 日 午後七時	役員常會	一〇	何々

四 行事並市區役所ヨリ委託事務處理ノ概要
 町内會員何名何神社ニ集合武運長久祈願ヲ執行ス

第十三號様式

月 日	何 々	五 雜 件
昭 和 年 月 日	何 々	何町町内會長 (何聯區町内會長) 氏 氏 名印

町内(聯區町内)常會開催報告
 日時 昭 和 年 月 日 午前 時開會
 場所 何々寺本堂(何々國民學校講堂)
 主タル 昭 和 年度豫算ノ件
 議 題 何 々
 右及報告候也
 昭 和 年 月 日 何町町内會長
 (何聯區町内會長) 氏 氏
 何 區 長 宛 名印

備考 區常會ノ場合ハ本様式ニ準スルコト

第十四號様式

事務引繼執行報告		前任者	後任者	立會者
本會々長更迭ニ伴フ事務引繼ヲ來ル	月 日 午前	氏 氏	氏 氏	氏 氏
昭 和 年 月 日	ニ於テ執行可致候條此段及報告候也	名 名	名 名	名 名
何 區 長 宛	(何聯區町内會長)	氏 氏	氏 氏	氏 氏
		名印	名印	名印

第十五號様式

事務引繼書	
一、何區何町内會長氏名(何聯區町内會長氏名)滿期退職(辭職又ハ死亡)ニ付昭 和 年 月 日町内會事務所(又ハ何々)ニ於テ事務引繼ヲ執行ス	
二、前任者氏名(前任者氏名ハ死亡ニ付副會長氏名)ハ別冊目錄ヲ調製シ後任者氏名ト共ニ一々現物ニ照合ノ上其ノ授受ヲ完了セリ	
三、何某ハ此ノ引繼ニ立會シタリ	
右ノ通無相違事務ノ引繼ヲ完了シタルヲ以テ立會者ト共ニ茲ニ署名捺印ス	

第三類 町内組織

昭 和 年 月 日	前任者	後任者	立會者
	氏 氏	氏 氏	氏 氏
	名 名	名 名	名 名
	名印	名印	名印

事務引繼目錄	
一、帳簿ノ部	冊 冊 冊 冊 冊 冊
町 籍 簿	冊
役 員 名 簿	冊
金 錢 出 納 簿	冊
町 内 費 徵 收 簿	冊
常 會 記 錄	冊
豫 算 並 決 算 書 綴	冊
何 々	冊
二、財 產 ノ 部	
預 金	圓 錢
何々公債額面	圓 券 枚
何々債券額面	圓 券 枚
何 々	圓 券 枚
郵 便 貯 金	圓 錢
何 銀 行 預 金	圓 錢
	圓 錢

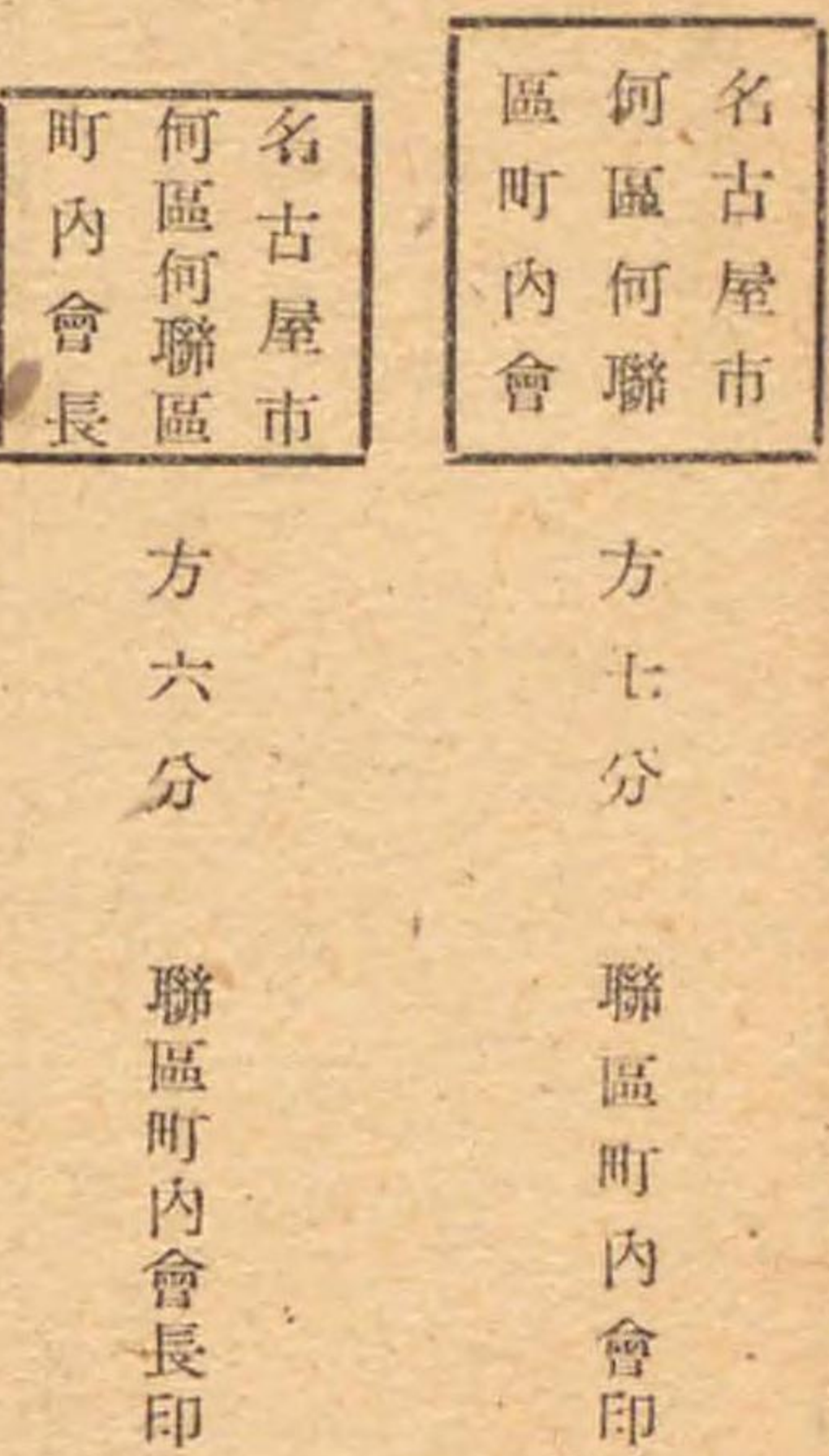

第二十一號樣式 門 標

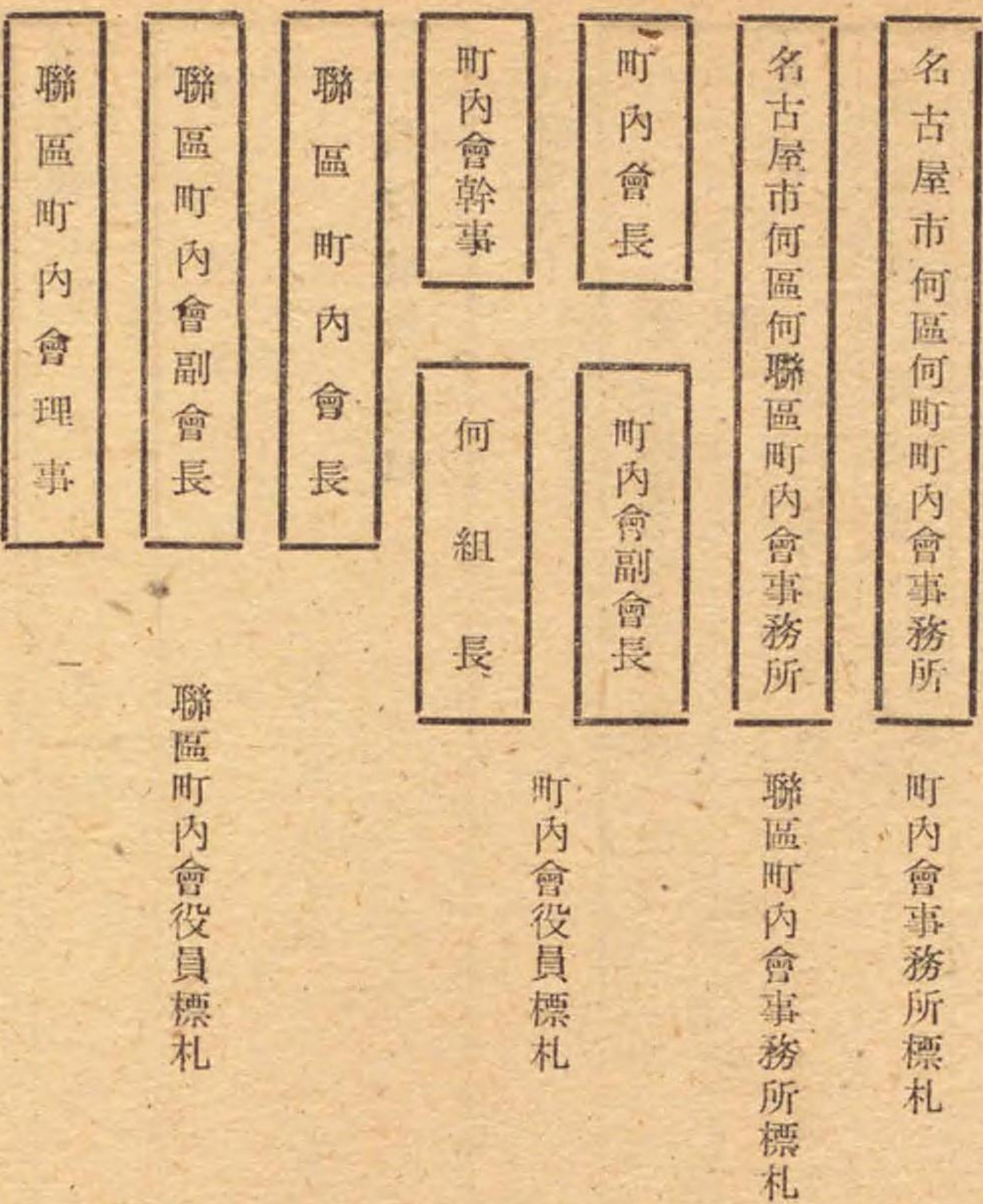

●名古屋市聯區町内會規約準則

昭和十五年十一月十五日
告示第三百三號
改正 昭和十九年四月一日
規則第二十三號

- 第一條 本會ハ名古屋市町内會等ニ關スル規則ニ依リ之ヲ設置ス
- 第二條 本會ハ市、區役所並各種團體トノ連絡調整及町内會ノ統制指導ニ當ルヲ以テ目的トス
- 第三條 本會ハ何區何聯區町内會ト稱ス
- 第四條 本會ハ何聯區内ニ在ル町内會ヲ以テ之ヲ組織ス
- 第五條 本會ノ事務所ハ何々ニ之ヲ置ク
- 第六條 本會ノ處理スベキ事項概ネ左ノ如シ
 - 一 町内會ノ助長並連絡統制ニ關スルコト
 - 二 區常會トノ連絡ニ關スルコト
 - 三 市、區役所其ノ他官公署トノ連絡並委託事務ノ處理ニ關スルコト
 - 四 時局並非常災害ノ對策ニ關スルコト
 - 五 各種團體トノ連絡並事業ノ援助協力ニ關スルコト
 - 六 何々ニ關スルコト
 - 七 其ノ他必要ト認ムルコト
- 第七條 本會ニ左ノ部ヲ置ク
 - 總務部
 - 總務部
 - 總務部
 - 防衛部

(加除錄第三號 六〇)

(加除錄第三號 六一)

●名古屋市町内會規約準則

昭和十五年十一月十五日
告示第三百三號
改正 昭和十九年四月一日
規則第二十四號

- 經濟部
 - 民部
 - 稅部
 - 納稅部
 - 貯蓄部
 - 第八條 本會ニ左ノ役員ヲ置ク
 - 會長
 - 副會長
 - 理事
 - 第九條 役員ハ總テ名譽職トス
 - 第十條 役員ノ任期、選任並職務ニ付テハ名古屋市町内會等ニ關スル規則ノ定ムル所ニ依ル
 - 第十一條 本會ニ書記其ノ他ノ職員ヲ置クコトヲ得
 - 第十二條 職員ハ會長ノ指揮ヲ承ケ庶務會計ニ從事ス
 - 第十三條 聯區常會ハ毎月何日之ヲ開催ス但シ緊急ノ場合ハ臨時之ヲ開催スルモノトス
 - 第十四條 町内會ハ本會ノ經費ヲ分擔スルモノトス
 - 第十五條 會長ハ本規約ニ定ムルモノノ外聯區常會ニ諮リ必要ナル細則ヲ設クルコトヲ得
- 附則
- 本規約ハ昭和 年 月 日ヨリ之ヲ施行ス

第三類 町内組織

- 三 教育教化ニ關スルコト
- 四 軍事援護ニ關スルコト
- 五 納税ニ關スルコト
- 六 産業經濟ニ關スルコト
- 七 社會事業ニ關スルコト
- 八 防空防衛ニ關スルコト
- 九 保健衛生ニ關スルコト
- 十 慶弔及表彰ニ關スルコト
- 十一 官公署トノ連絡並市、區役所ヨリノ委託事務ノ處理ニ關スルコト
- 十二 各種團體ノ援助協力ニ關スルコト
- 十三 何々ニ關スルコト
- 十四 其ノ他必要ト認ムルコト

第七條 本會ニ左ノ係ヲ置ク

- 總務 係
- 總動員 係
- 防 護 係
- 經 濟 係
- 民 生 係
- 納 税 係
- 貯 蓄 係

第二章 役員及職員

第八條 本會ニ左ノ役員ヲ置ク

- 會 長 一人 (又ハ二人)
- 副 會 長 若干人
- 幹 事 若干人
- 組 長 若干人

第九條 役員ノ任期、選任及職務ニ付テハ名古屋市町内會等ニ關スル規則ノ定ムル所ニ依ル

第十條 本會ニ書記其ノ他ノ職員ヲ置クコトヲ得

第十一條 本會ニ書記其ノ他ノ職員ヲ置クコトヲ得

第二章 常 會

第十二條 町内常會ハ必要ニ應シ之ヲ開催ス

第十三條 役員常會ハ毎月何日之ヲ開催ス但シ緊急ノ場合ハ臨時之ヲ開催スルモノトス

第十四條 組常會ハ各組ニ於テ定例日ヲ定メ之ヲ開催ス

第四章 町 内 費

第十五條 會員ハ町内費トシテ所定ノ金額ヲ納ムルモノトス

第十六條 町内費ハ組長ニ於テ取纏メ之ヲ納付スルモノトス

第五章 組

第十七條 本會ノ區域ヲ分割シ組ヲ置ク

組ノ名稱及地域左ノ如シ

(加除錄第三號 六一)

名稱	地	域
何 組	自何 番地 至何 番地	番地
何 組	自何 番地 至何 番地	番地
何 組	自何 番地 至何 番地	番地

第十七條 組長ヲ輔佐スル爲組番ヲ設ク組番ノ任期ハ一月トシ組員輪番之ニ當ルモノトス

第六章 雜 則

第十八條 會長ハ本規約ニ定ムルモノノ外役員常會ニ諮リ必要ナル細則ヲ設クルコトヲ得

附 則 本規約ハ昭和 年 月 日ヨリ之ヲ施行ス

●名古屋市町内會組回報規程

昭和十六年八月五日 達第三十一號

- 第一條 町内會及組ヲ通シ一般市民ニ對シ周知徹底ヲ要スヘキ事項ハ總テ名古屋市町内會組回報(以下回報ト稱ス)ニ之ヲ登載ス
- 第二條 回報ハ毎月五日及二十日ニ之ヲ發行ス但シ場合ニ依リ休刊又ハ臨時ニ發行スルコトアルヘシ
- 第三條 回報ニ登載セントスル事項ハ發行日七日前迄ニ(臨時急ヲ要ス

第三類 町内組織

ル場合ハ遲滞ナク)總務部長ニ之提出スヘシ

第四條 前條ノ規定ニ依リ登載事項ノ提出アリタルトキハ總務部長ハ別に定ムル町内會關係文書統制ニ關スル要綱ニ從ヒ之ヲ處理スヘシ

第五條 區役所ニ於テ回報ヲ發行セントスル場合ハ第一條乃至第三條ノ規定ニ準シ之ヲ取扱フヘシ但シ其ノ登載事項ハ町政課長ニ之ヲ提出スヘシ

附 則

本規程ハ發布ノ日ヨリ之ヲ施行ス

●區常會構成員ノ定員ニ關スル件

昭和十六年二月十九日 告示第四十六號

改正 昭和十七年九月十五日 告示第七十八號

名古屋市町内會等ニ關スル規程第三十六條第三項ノ規定ニ依ル區長及聯區町内會長以外ノ區常會構成員ノ定員左ノ通之ヲ定ム

千 種 區	十三人
東 區	十五人
西 區	十四人
中 村 區	十三人
中 和 區	十五人
昭 田 區	十四人
熱 川 區	十二人

第三類 町内組織

港區 十二人
南區 十二人
計 百三十二人

町内會長始メ選任ニ關スル件

昭和十五年十一月二十七日
助役 通 牒

名古屋市町内會等ニ關スル規程第七條第一項、第十九條第一項、第二十六條及第二十七條ノ規定ニ依ル市長ノ職務ハ左記事項御諒得ノ上便宜貴職ニ於テ專行相成度依命此段及通牒候也

記

- 一、會長及副會長ノ選任ニ付テハ名古屋市町内會等ニ關スル規程施行細則第二條ニ規定セル要件ヲ具備スルヤ否ヤニ關シ慎重調査ノ上眞ニ適任ト認メラルル者ヲ選任スルコト
- 二、推薦アリタル者ニシテ左記各號ノ一ニ該當スル場合ハ更ニ詮衡セシムルコト但シ此ノ場合ニ於テハ豫メ市長ニ内議スルコト
- 一 破廉恥罪ヲ犯シタル者
- 二 租稅滯納處分中ノ者
- 三 其ノ他町内會運營上適當ナラスト認メラルル者
- 三、會長及副會長共ニ故障アル場合等ノ臨時事務代行者ノ選任ニ付テハ前二項ニ準シ處置スルコト
- 四、選任辭令書ハ可成本人ノ出頭ヲ求メ傳達スルコト

五、會長副會長ヲ選任シタルトキ又ハ會長臨時事務代行者ヲ選任シタルトキハ名古屋市町内會等ニ關スル規程施行細則別記第十一號様式ニ準シ報告スルコト

別記

(一) 町内會長及同副會長

何區何町 何町内會會長 (副會長) ニ選任ス
年 月 日 氏 名

(二) 聯區町内會長及同副會長

何區何聯區町内會會長 (副會長) ニ選任ス
年 月 日 氏 名

(三) 町内會長聯區町内會長臨時事務代行者

何區何町 町内會會長 (何區何聯區町内會會長) 臨時事務代行者
ニ選任ス
年 月 日 氏 名

(加除錄第一號 四〇)

聯區町内會カ兩區ニ跨ル場合ノ措置ニ關スル件

昭和十五年十二月二十八日
助役 通 牒

聯區町内會カ兩區ニ跨ル場合ニ於テ會長ノ選出ナキ區ヨリ選任セラレタル副會長ハ其ノ區ニ於テハ會長トシテノ取扱ヲナスコトニ決定相成候條御諒知有之度依命此段及通牒候也

町内會ノ廢置分合ノ措置ニ關スル件

昭和十六年十月十六日
助役 通 牒

町内會ノ所屬戸數ニ著シキ異動ヲ生シ又ハ其ノ他ノ理由ニ因リ町内會ノ廢置分合ヲ爲サントスル場合ハ左記ニヨリ措置セラレ度此段及通牒候也

左記

- 一 合 併 甲町内會ト乙町内會トヲ併合シテ新ニ丙町内會ヲ設置セントスル場合ハ其ノ丙町内會ハ規約設定ノ手續ヲ爲スコト此ノ場合從來ノ甲町内會及乙町内會ハ丙町内會ノ設立(規約承認)ト同時ニ自然ニ消滅スルモノトス
- 二 分 割 甲町内會ヲ廢止分割シテ新ニ乙町内會ト丙町内會トヲ設置セントスル場合ハ前項合併ノ場合ニ同シ
- 三 編 入 甲町内會ヲ廢止シテ乙町内會又ハ丙町内會ト丁町内會トニ編入セントスル場合ハ編入セントスル乙町内會又ハ丙町内會ト丁町内會ト

第三類 町内組織

會ハ規約變更ノ手續ヲ爲スコト此ノ場合甲町内會ハ乙町内會又ハ丙町内會ト丁町内會トノ規約變更(規約承認)ト同時ニ自然消滅ス

四分 立 甲町内會ノ一部又ハ乙町内會ト丙町内會ノ各一部トヲ分割シテ新ニ丁町内會ヲ設置セントスル場合ハ新設ノ丁町内會ハ規約設定ノ手續ヲ爲シ分割ノ甲町内會又ハ乙町内會ト丙町内會ハ規約變更ノ手續ヲ爲スコト

註 規約ノ設定又ハ變更ノ手續

(以下ニ規程、細則、様式第何號トアルハ名古屋市町内會等ニ關スル規程、同施行細則、同施行細則附屬別表様式ヲ指ス)

一 規約ノ設定又ハ變更ヲ爲サントスルトキハ規程第十一條ノ規定ニ依リ町内常會ニ諮リテ賛成ヲ求メ、同第三十條ノ規定ニ依リ區長ノ承認ヲ求ムルコト但シ廢止セラレヘキ町内會ニ在リテハ區長ヘノ規約廢止ノ手續ハ要セス

二 新ニ組織セントスル町内會ニ於ケル右町内常會ノ招集ハ便宜從來ノ關係町内會長ニ於テ之ヲ爲シ、區長ニ提出スル規約設定承認願(様式第一號ニ準シテ作成シ尙摘要欄又ハ別紙ニ新設ノ理由及従前ノ町内會トノ關係ヲ記載スルコト)ニハ適當ト認ムル創立代表者二名ヲ指名シテ之ト連署ニテ届出ツルコト

三 規約變更ノ承認願ハ別記ノ例ニ準シテ作成スルコト

會長、副會長ノ詮衡、推薦手續
一 町内會長、同副會長ノ詮衡及推薦ニ付テハ規程第七條第一項及細則第一條乃至第三條ノ規定ニ依リ手續ヲ爲スハ勿論ナルモ新ニ組織セントスル町内會ニ在リテハ便宜從來關係アリタル町内會ノ會長ニ於テ客

第三類 町内組織

年町内會結成當時ニ於ケル町内會整備委員ノ職務ヲ行ヒ之カ詮衡推薦ノ手續ヲ爲スコト

二、廢置分合ニ依リ廢止セラルヘキ町内會ノ役員ハ其ノ町内會ノ消滅ト同時ニ其ノ職ヲ失フモノトス

豫算決算等ノ措置

一、町内會廢置分合ノ結果消滅シタル町内會ノ收支ハ消滅ノ日ヲ以テ之ヲ打切り其ノ町内會長タリシ者之ヲ決算シ、新ニ組織スル町内會ニ在リテハ其ノ年度ニ必要ナル收支豫算ヲ定ムルコト

而シテ舊町内會長ハ其ノ決算書ヲ新町内會ノ會長ニ引繼シ、新町内會長ハ之ヲ町内常會ニ提出シテ認定ヲ求ムルコト

二、事務ノ引繼ニ付テハ規程第二十九條、同第三十一條、細則第十五條ノ規定ニ準シテ措置スルコト尙財產ノ處分ニ付テハ關係町内會協議ニ依リ可成新町内會ニ引繼カシムルコト

(別記)

町内會規約變更承認願

本會規約左記ノ通變更致候ニ付御承認相成度此段及御願候也

昭和 年 月 日

何區何町内會長 氏

名

何區 長 宛

記

一區域 何々ヲ加フ又ハ何々ヲ削ル

一組 左記ヲ加フ

名稱 地域

組内戸數

何組 自何番地 至何番地 何 戸

又ハ第何組ノ第何組ヲ削ル

一右變更ノ結果廣袤、東西何町、南北何町、區域内戸數何戸トナル

變更ノ理由

何々

注意

一、他ノ町内會ノ地域ヲ編入セントスル場合ハ關係町内會長連署ニテ願出ツルコト

町内會等ノ財務其ノ他ノ監督ニ關スル件

昭和十七年一月二十七日 助 役 通 牒

時局ノ推移ト共ニ町内會等ノ任務ハ愈々複雑多岐ニ亘ルノ情況ニ有之從ツテ近時其ノ事務ノ増大ト經費ノ増嵩ニ伴ヒ町内會等ノ財務其ノ他ニ關シ時ニ多少ノ紛議ヲ惹起スル向モ有之候處町内會等ノ任務ノ重大化ニ從ヒ一層其ノ指導監督ヲ嚴ニシ之カ社會的信賴ヲ高ムルト共ニ財務ノ運用ニ付テモ極力戰時國策ニ順應セシムルハ寔ニ緊要ト被認其ノ筋ヨリ通牒ノ次第モ有之候ニ付右ノ趣旨ニ遵ヒ左記ニ依リ町内會等ノ指導監督ニ萬全ヲ期セラレ度依命此段及通牒候也

一、町内會等ノ財務ノ運用ニ付テハ特ニ左ノ事項ニ留意シ指導監督ヲ加フルコト

(一)時局ニ鑑ミ極力經費ノ節約ニ努メシムルト共ニ時局下眞ニ必要ナル事業又ハ施設ノ擴充ニ要スル經費ニ付テモ成ルヘク既定經費ノ按配工夫ニ依リ支辨セシメ徒ニ町内費等ヲ増徴シ又ハ寄附金ノ募集ヲ行フカ如キコトナキ様住民ノ負擔過重ヲ極力防止スルコト

(二)集會所又ハ事務所等町内會等ノ用ニ供スル施設ニ付テハ資材勞力不足ノ際努メテ既存ノ適當ナル施設ヲ利用スル等ノ方法ニ依リ其ノ新設ヲ抑止スルコト

(三)會計事務ノ取扱ニ付テハ一層自主的監督ヲ徹底シ經理ノ嚴正ヲ期セシムルト共ニ豫算、決算、町内費等ノ負擔其ノ他重要財務ニ付テハ必ス町内常會等ニ諮ラシムルコトトシ苟クモ住民ノ疑惑ヲ招クカ如キコトナカラシムルコト

二、町内會等ニ於テ著シク町内費ヲ増徴シ又ハ寄附金ヲ募集セントスルトキハ豫メ區長ノ承認ヲ承ケシムルコト但シ此ノ場合區長ハ所轄警察署長ト協議ヲ爲スコト町内會等ヲ通スル各種團體等ノ寄附金募集(後援會名儀等ニ依ル寄附金類似ノモノヲ含ム)ニ付テハ豫メ區長ノ指示ナキ限り町内會長等ハ協力スルヲ得サルモノトスルコト

三、區長ハ定時又ハ隨時ニ町内會等ノ會計監査ヲ勵行スルコト

四、町内會等ノ役員ニシテ苟クモ其ノ地位ヲ利用シ又ハ權限ヲ濫用シ延テハ町内會ノ信用ヲ失墜シ住民ノ擧蹙ヲ招クカ如キ所爲ナキ様指導監督ヲ加フルコト就中左ノ事項ニ留意スルコト

第三類 町内組織

- (一)役員ノ選任又ハ推薦ニ付テハ特ニ慎重公正ヲ期セシムルコト
- (二)物資ノ配給等住民生活ニ至大ノ關係ヲ有スル事務ノ運用ニ付テハ特ニ公正公平ヲ期セシムルコト
- (三)住民ニ對スル自治的制裁手段トシテ除名又ハ物資ノ配給事務ノ取扱停止ヲ爲スカ如キ越權の所爲ハ嚴ニ之ヲ戒ムルコト

官公署學校等ニ對シ町内費徴收ニ關スル件

昭和十六年十二月十七日 助 役 通 牒

標記ノ件ニ關シ別紙寫ノ通愛知縣總務部長ヨリ通牒有之候處市費支辨ノ建物ニ在リテハ負擔金ノ名義ヲ以テ其ノ所在ノ町内會ニ協力スルコトニ決定セラレ候條將來ハ從來町内費トシテ支出シ居ル額ヲ負擔金ノ名義ヲ以テ支出方御取計相成度此段及通牒候也

(別 紙)

振號外 昭和十六年十一月二十日

名 古 屋 市 長 殿

愛 知 縣 總 務 部 長

官公署學校等ヨリ町内會費徴收ニ關スル件回答

八月十五日附收總第二八六三號ノ一ヲ以テ標記ノ件ニ關シ何出ノ次第モ

第四類 職制、處務

第三類 町内組織

有之候處右ハ街路ノ點燈又ハ撒水等ヲ町内會ノ事業トシテ執行セラレタ
ル場合ニ於テ官公署學校等ヨリ其ノ享受スル便益ニ應シ協力ヲ得ルカ如
キハ差支無之義ト御了知相成度

軍	勤	鐵	保	庶	健	民	燃	水	農	食	日	整	庶	經	文	學	教	庶	作	防	第
事	勞	鍊	健	務	局	局	料	產	產	糧	用	備	務	濟	化	校	學	務	業	火	四
授	務	課	課	課	課	課	課	課	課	課	課	課	課	局	課	課	課	局	部	改	類
護	課	課	課	課	課	課	課	課	課	課	課	課	課	局	課	課	課	課	課	修	職
課	課	課	課	課	課	課	課	課	課	課	課	課	課	局	課	課	課	課	課	課	制

電	車	工	自	電	厚	經	庶	公	建	防	工	管	庶	土	水
氣	輔	務	動	車	生	理	務	局	園	衛	務	理	務	木	道
課	課	課	課	課	課	課	課	課	課	課	課	課	課	局	局
課	課	課	課	課	課	課	課	課	課	課	課	課	課	局	局

(加除錄第三號 六四)

(加除錄第二號 五三)

第二條 局、部、室、課ノ分掌事項左ノ如シ

- 一 市ノ經營ニ係ル事業ノ管理ノ考查ニ關スル事項
 - 二 市ノ出納ノ考查ニ關スル事項
 - 三 例月及臨時出納検査ニ關スル事項
 - 四 決算ノ審査ニ關スル事項
 - 五 學校幼稚園ノ會計検査ニ關スル事項
 - 六 補助事業ノ検査ニ關スル事項
 - 七 吏員以下ノ取扱ニ係ル公金外現金、有價證券等ノ管理ノ考查ニ關スル事項
 - 八 工事ノ監査ニ關スル事項
 - 九 事務報告書ニ關スル事項
 - 十 其ノ他市吏員ノ掌理ニ屬スル事務ノ執行ノ考查ニ關スル事項
- 會計課
- 一 現金、有價證券及物品ノ出納保管ニ關スル事項
 - 二 支拂命令ノ審査ニ關スル事項
 - 三 決算書ノ調製ニ關スル事項
 - 四 證憑書類ノ整理保存ニ關スル事項
 - 五 市公金取扱銀行ニ關スル事項
 - 六 電氣局ノ會計ニ關スル事項
 - 七 其ノ他會計ニ關スル事項
- 市會事務室
- 一 市會及市參事會ノ庶務ニ關スル事項

第四類 職制、處務 第一章 職制

- 一 御眞影奉護ニ關スル事項
 - 二 行幸啓獻上品等ニ關スル事項
 - 三 儀式及交際ニ關スル事項
 - 四 紋位、敘勳、褒賞及表彰ニ關スル事項
 - 五 職員(給仕、使丁其ノ他廳内傭人ヲ含ム)ノ進退、賞罰、給與其ノ他身分ニ關スル事項
 - 六 職員ノ服務及身元保證ニ關スル事項
 - 七 退職料及退職死亡給與金等ニ關スル事項
 - 八 職員ノ證衛ニ關スル事項
 - 九 傭人ノ待遇其ノ他勞務ノ調整管理ニ關スル事項
 - 十 市長及助役公舎ニ關スル事項
 - 十一 應用自動車ニ關スル事項
 - 十二 外客ノ案内接遇ニ關スル事項
- 總務課
- 一 重要事項ノ連絡調整ニ關スル事項
 - 二 特命ニ依ル重要又ハ特殊事項ノ調査計畫ニ關スル事項
 - 三 一般市政ノ調査及都市制度ノ調査研究ニ關スル事項
 - 四 條例、規則、諸規定案及各種契約案ノ審査ニ關スル事項

第四類 職制、處務 第一章 職制

- 五 法令例規ノ解釋ニ關スル事項
- 六 文書ノ收受、發送、編纂及保存ニ關スル事項
- 七 市印、市長印及助役印ノ管守ニ關スル事項
- 八 公布式及廳中令達ニ關スル事項
- 九 異議申立、訴願及訴訟ニ關スル事項
- 十 市例規類集ノ編纂ニ關スル事項
- 十一 處務規程ニ關スル事項
- 十二 都市關係諸會議ニ關スル事項
- 十三 圖書ノ備付及管理ニ關スル事項
- 十四 市公報ニ關スル事項
- 十五 寄附金品ノ收受ニ關スル事項
- 十六 名古屋市役所特設自衛團ニ關スル事項
- 十七 區役所費豫算ノ作成並ニ決算ノ調査ニ關スル事項
- 十八 區役所經費ノ配當ニ關スル事項
- 十九 市區ノ連絡及關係諸會議ニ關スル事項
- 二十 各種選舉ニ關スル事項
- 二十一 其ノ他區及區役所ニ關スル事項
- 二十二 他局、部、室、課ノ主管ニ屬セザル事項

教 養 課

- 一 職員ノ教養及鍊成ニ關スル事項
- 二 職員ノ保健及體位向上ニ關スル事項
- 三 職員ノ共濟組合及貯蓄組合ニ關スル事項
- 四 其ノ他職員ノ資質向上並ニ福利厚生ニ關スル事項

四 納稅施設ニ關スル事項

- 五 未收入金及缺損處分ニ關スル事項
- 六 其ノ他稅及稅外諸收入ニ關スル事項

統 計 課

- 一 國勢調査其ノ他各種統計ニ關スル事項
- 二 市統計ノ蒐集、統一及編纂ニ關スル事項

經 理 部

- 一 一部内ノ人事ニ關スル事項
- 二 部内ノ豫算決算ニ關スル事項
- 三 物品(但シ特ニ指示スルモノヲ除ク)ノ調達、貸借、處分並ニ檢收ニ關スル事項
- 四 工事其ノ他ノ請負及供給契約ノ調整ニ關スル事項
- 五 重要物資ノ調査並ニ其ノ需給調整ニ關スル事項
- 六 物資ノ消費規正及利用更生ニ關スル事項
- 七 基本財産、特別基本財産及積立金ニ關スル事項
- 八 一部有財産ニ關スル事項
- 九 一部有財産ノ管理ニ關スル事項
- 十 一部有財産ノ主權ニ屬セザル事項

地 理 課

- 一 土地建物其ノ他附屬物件ノ取得、移轉、整理及登記ニ關スル事項
- 二 土地收用ニ關スル事項
- 三 町名地番ニ關スル事項
- 四 地理及地籍ニ關スル事項

第四類 職制、處務 第一章 職制

振 興 課

- 一 町内會及區當會ニ關スル事項
- 二 生活刷新及消費經濟指導ニ關スル事項
- 三 國民貯蓄並ニ國債債券ノ消化ニ關スル事項
- 四 資源回收ニ關スル事項
- 五 大政翼贊會及大政翼贊運動ニ關スル事項
- 六 婦人團體ニ關スル事項
- 七 其ノ他他局、部、室、課ノ主管ニ屬セザル時局事務ニ關スル事項

財 政 部

- 一 一部内ノ人事ニ關スル事項
- 二 部内ノ豫算決算ニ關スル事項
- 三 市ノ財政計畫及財政調査ニ關スル事項
- 四 市豫算ノ編成、令達、配當及執行ニ關スル事項
- 五 市債及借入金ニ關スル事項
- 六 起債事業ノ精算ニ關スル事項
- 七 報償契約ニ關スル事項
- 八 其ノ他財政ニ關スル事項
- 九 部内他課ノ主管ニ屬セザル事項

主 稅 課

- 一 市稅ノ賦課徵收及減免並ニ整理ニ關スル事項
- 二 市稅ノ賦課徵收事務ノ指導督勵ニ關スル事項
- 三 檢稅及課稅資料調査ニ關スル事項

(加除錄第二號 五四)

(加除錄第二號 五五)

一 土地建物其ノ他附屬物件ノ評價ニ關スル事項

- 二 市有土地ノ管理及處分ニ關スル事項
- 三 市有地及事業用地ノ測量ニ關スル事項
- 四 市有建物及其ノ附屬物件ノ管理及處分ニ關スル事項
- 五 財產表及財產臺帳ニ關スル事項

營 繕 課

- 一 建築物並ニ附帶施設物ノ維持保存ニ關スル事項
- 二 市廳舎ノ管理及取締ニ關スル事項

建 築 課

- 一 建築物並ニ附帶施設物ノ調査設計並ニ施工ニ關スル事項
- 二 戰時災害ニ於ケル假設住宅ノ建設ニ關スル事項

防 衛 總 務 部

- 一 一部内ノ人事ニ關スル事項
- 二 部内ノ豫算決算ニ關スル事項
- 三 防空器具機材ノ整備並ニ配置ニ關スル事項
- 四 警防團ニ關スル事項
- 五 部内他課ノ主管ニ屬セザル事項

計 畫 課

- 一 市防空ニ關スル綜合計畫並ニ連絡ニ關スル事項
- 二 防衛處務規程ニ關スル事項
- 三 戰時災害保護ニ關スル綜合計畫並ニ連絡ニ關スル事項

防 衛 課

- 一 防空實施及訓練ニ關スル事項
- 二 自衛防空組織ノ育成指導ニ關スル事項
- 三 防空思想ノ涵養及防空施設ノ普及指導ニ關スル事項
- 四 非常災害防護ニ關スル事項

防火改修課

- 一 防火改修工事(市營造物ヲ含ム)ノ設計施行ニ關スル事項
- 二 防火改修組合ニ關スル事項

作業部

- 一 一部内ノ人事ニ關スル事項
- 二 一部内ノ豫算決算ニ關スル事項
- 三 清掃事業ノ調査並ニ企畫ニ關スル事項
- 四 尿尿汲取手數料及塵灰處理手數料ノ測定、徵收並ニ減免ニ關スル事項
- 五 汚物ノ利用更生ニ關スル事項
- 六 汚物處理施設及公衆便所ノ建設管理ニ關スル事項
- 七 部内他課ノ主管ニ屬セザル事項

庶務課

- 一 清掃作業ノ計畫ニ關スル事項
- 二 清掃作業ノ連絡統制ニ關スル事項
- 三 出張所ニ關スル事項
- 四 清掃作業ノ執行ニ關スル事項
- 五 清潔方法ノ施行ニ關スル事項
- 六 道路撒水掃除ニ關スル事項

- 七 戰時災害ニ於ケル道路ノ清掃及特別輸送ニ關スル事項
- 八 其ノ他清掃作業ニ關スル事項

教育局 庶務課

- 一 一部内ノ人事ニ關スル事項
- 二 一部内ノ豫算決算ニ關スル事項
- 三 學務委員ニ關スル事項
- 四 學校幼稚園ノ設置及廢止ニ關スル事項
- 五 校地校舍等ノ管理並ニ貸與ニ關スル事項
- 六 通學區域ノ設置、廢止及變更ニ關スル事項
- 七 教育講習所ニ關スル事項
- 八 舊市會議事堂ノ管理ニ關スル事項
- 九 戰時災害ニ於ケル學用品ノ供與ニ關スル事項
- 十 局内他課ノ主管ニ屬セザル事項

教學課

- 一 學校、幼稚園及學校保育園ノ指導ニ關スル事項
- 二 學校、幼稚園職員保姆ノ進退、賞罰、服務等ニ關スル事項
- 三 教育諸團體ニ關スル事項
- 四 私立學園ニ關スル事項

學校練成課

- 一 學校幼稚園ノ體育ニ關スル事項
- 二 教職員、生徒、兒童ノ保健衛生ニ關スル事項
- 三 學齡兒童ノ就學猶豫並ニ免除ニ關スル事項

(加除錄第二號 五六)

(加除錄第三號 六五)

- 四 學校衛生職員ニ關スル事項
- 五 郊外學園、農耕訓練所、給食調理所其ノ他學校體育衛生施設ニ關スル事項
- 六 學校體育並ニ衛生團體ニ關スル事項
- 七 青少年團ニ關スル事項
- 八 其ノ他學徒ノ鍊成ニ關スル事項

文化課

- 一 神社、寺院及祭祀宗教ニ關スル事項
- 二 社寺宗教諸團體ニ關スル事項
- 三 戰時文化ノ昂揚ニ關スル事項
- 四 史蹟、名勝、天然記念物、國寶等ニ關スル事項
- 五 圖書館ニ關スル事項
- 六 公會堂ニ關スル事項
- 七 藝術、娛樂其ノ他市民文化ニ關スル事項
- 八 文化諸團體ニ關スル事項
- 九 其ノ他一般教化ニ關スル事項

庶務課

- 一 局内ノ人事ニ關スル事項
- 二 局内ノ豫算決算ニ關スル事項
- 三 金融ニ關スル事項
- 四 企業整備ノ綜合調整ニ關スル事項
- 五 職業轉換ノ指導斡旋ニ關スル事項

- 六 工業研究所及機械工養成所ニ關スル事項
- 七 商工組合其ノ他商工諸團體ニ關スル事項
- 八 交易ニ關スル事項
- 九 海外出張所及貿易通報員ニ關スル事項
- 十 氣象ニ關スル事項
- 十一 度量衡及計量ニ關スル事項
- 十二 局内他課ノ主管ニ屬セザル事項

整備課

- 一 卸賣市場ノ建設ニ關スル事項
- 二 綜合販賣所ノ整備並ニ指導監督ニ關スル事項
- 三 物價規正ニ關スル事項
- 四 公私設小賣市場ニ關スル事項
- 五 物資配給事務ノ綜合調整ニ關スル事項
- 六 戰時災害時ニ於ケル非常配給事務ノ調整及綜合販賣所ノ整備ニ關スル事項

日用品課

- 一 纖維製品及日用雜品ノ集荷並ニ配給ニ關スル事項
- 二 纖維製品及日用雜品配給機關トノ連絡ニ關スル事項
- 三 日用品ノ利用更生ニ關スル事項
- 四 戰時災害時ニ於ケル主管物資ノ配給ニ關スル事項
- 五 他課ノ主管ニ屬セザル物資集荷並ニ配給ニ關スル事項

食糧課

- 一 米穀其ノ他食糧品集荷並ニ配給ニ關スル事項

- 一 米穀其ノ他食糧品配給機關トノ連絡ニ關スル事項
- 二 畜産ノ増産獎勵ニ關スル事項
- 三 畜産諸團體ニ關スル事項
- 四 屠場及家畜市場ニ關スル事項
- 五 戰時災害時ニ於ケル主管物資ノ配給ニ關スル事項
- 六 農産食品課
 - 一 青果物其ノ他農産食品ノ集荷並ニ配給ニ關スル事項
 - 二 青果物統制會社ニ關スル事項
 - 三 農業ノ増産獎勵ニ關スル事項
 - 四 農業諸團體ニ關スル事項
 - 五 軍需農産物ノ供出ニ關スル事項
 - 六 戰時災害時ニ於ケル主管物資ノ配給ニ關スル事項
- 七 水産食品課
 - 一 魚類其ノ他水産食品ノ集荷並ニ配給ニ關スル事項
 - 二 魚類統制會社ニ關スル事項
 - 三 水産業ノ増産獎勵ニ關スル事項
 - 四 水産諸團體ニ關スル事項
 - 五 戰時災害時ニ於ケル主管物資ノ配給ニ關スル事項
- 八 燃料課
 - 一 薪炭、石炭、亞炭其ノ他燃料ノ集荷並ニ配給ニ關スル事項
 - 二 薪炭、石炭、亞炭其ノ他燃料配給機關トノ連絡ニ關スル事項
 - 三 林業ニ關スル事項
 - 四 戰時災害時ニ於ケル主管物資ノ配給ニ關スル事項

(加除錄第三號 六六)

- 一 局内ノ人事ニ關スル事項
 - 二 局内ノ豫算決算ニ關スル事項
 - 三 國民厚生事業ノ企畫調査並ニ連絡統制ニ關スル事項
 - 四 市立病院ニ關スル事項
 - 五 墓地、火葬場及葬儀場ニ關スル事項
 - 六 東山寮及母子寮ニ關スル事項
 - 七 救護法、母子保護法、醫療保護法ニ關スル事項
 - 八 行旅病人及行旅死亡人取扱並ニ精神病患者監護ニ關スル事項
 - 九 方面委員ニ關スル事項
 - 十 國民厚生諸團體ニ關スル事項
 - 十一 戰時災害ニ於ケル埋火葬ニ關スル事項
 - 十二 戰時災害ニ於ケル避難所ノ供與ニ關スル事項
 - 十三 戰時災害ニ於ケル焚出、救助金等ノ支給並ニ罹災救助ニ關スル事項
 - 十四 結婚獎勵ニ關スル事項
 - 十五 局内他課ノ主管ニ屬セザル事項
- 保健課
- 一 出生力ノ保護育成ニ關スル事項
 - 二 母性及乳幼児ノ體力檢診並ニ保健指導ニ關スル事項
 - 三 國民體力管理ニ關スル事項
 - 四 體力檢査並ニ統計ニ關スル事項

(加除錄第三號 六七)

- 五 衛生研究所、保健所、保健所出張所及保健婦講習所ニ關スル事項
 - 六 結核、花柳病其ノ他慢性傳染病及寄生蟲病豫防ニ關スル事項
 - 七 急性傳染病及流行病豫防ニ關スル事項
 - 八 城東病院、防疫所、トラホーム治療所、花柳病診療所、健康相談所及兒童健康指導所ニ關スル事項
 - 九 特別健康地區ニ關スル事項
 - 十 家畜傳染病ニ關スル事項
 - 十一 戰時災害ニ於ケル醫療及助産ニ關スル事項
 - 十二 其ノ他市民ノ保健並ニ疾病豫防ニ關スル事項
- 鍛鍊課
- 一 健民修鍊ノ企畫並ニ實施ニ關スル事項
 - 二 健民修鍊所ニ關スル事項
 - 三 市民體育ノ指導獎勵ニ關スル事項
 - 四 體力章檢定ニ關スル事項
 - 五 武道場ノ管理ニ關スル事項
 - 六 體育團體ニ關スル事項
 - 七 其ノ他市民體育ノ向上並ニ施設助成ニ關スル事項
- 勤勞課
- 一 勤勞ノ昂揚ニ關スル事項
 - 二 婦人勤勞ニ關スル事項
 - 三 女子挺身隊ニ關スル事項
 - 四 勤勞者ノ福利保護指導並ニ援護ニ關スル事項
 - 五 市民勤勞作業ニ關スル事項

- 六 國民徵用並ニ國民徵用扶助ニ關スル事項
 - 七 保育事業(學校保育ヲ除ク)ニ關スル事項
 - 八 社會館、保育園、兒童寮ニ關スル事項
 - 九 兒童虐待防止及少年教護ニ關スル事項
 - 十 住宅及工具寮ニ關スル事項
 - 十一 公益質屋、宿泊所及公衆食堂ニ關スル事項
 - 十二 協和及同和事業ニ關スル事項
 - 十三 移民ニ關スル事項
 - 十四 社會事業團體ニ關スル事項
- 軍事援護課
- 一 軍事扶助其ノ他軍事援護事業並ニ其ノ連絡ニ關スル事項
 - 二 兵事ニ關スル事項
 - 三 在郷軍人會並ニ軍人援護團體ニ關スル事項
 - 四 其ノ他兵事並ニ軍事援護ニ關スル事項
- 庶務局
- 一 局内ノ人事ニ關スル事項
 - 二 局内ノ豫算決算ニ關スル事項
 - 三 事業用土地建物ノ管理ニ關スル事項
 - 四 主管事業ノ基本調査ニ關スル事項
 - 五 下水處理ニ因ル製造肥料ニ關スル事項
 - 六 市設游泳場ニ關スル事項
 - 七 水道擴張用地並ニ其ノ地上物件(市内ヲ除ク)ノ買收移轉ニ關スル事項

第四類 職制、處務 第一章 職制

- 八 局内他課ノ主管ニ屬セザル事項
- 料 金 課
 - 一 上下水道及水洗便所築造ニ關スル工費、使用料、手数料ノ測定徵收並ニ還付ニ關スル事項
 - 二 上下水道ノ使用料減免、工費分納許否、辨償金決定徵收並ニ諸收入ノ滯納處分ニ關スル事項
 - 三 量水器ノ點檢、汚水排出量ノ認定並ニ上下水道裝置ノ使用狀況調査ニ關スル事項
- 給 水 課
 - 四 斷水及給水制限ノ告知並ニ停水處分ニ關スル事項
 - 一 給水裝置ニ關スル事項
 - 二 給水工事ノ調査、實地檢査ニ關スル事項
 - 三 配水作業ニ關スル事項
 - 四 水道工作物ノ管理ニ關スル事項
 - 五 戰時災害ニ於ケル飲料水ノ確保配給ニ關スル事項
 - 六 其ノ他給水ニ關スル事項
- 下 水 課
 - 一 下水道ノ調査、設計並ニ施工ニ關スル事項
 - 二 下水道ノ管理ニ關スル事項
 - 三 下水道ノ清掃ニ關スル事項
 - 四 私設下水道ニ關スル事項
 - 五 水洗便所築造ノ設計並ニ工事ニ關スル事項

(加除錄第三號 六八)

- 六 其ノ他下水道ニ關スル事項
- 擴 張 課
 - 一 水道擴張ノ調査、設計並ニ施工ニ關スル事項
 - 二 事業用電氣、機械設備ノ調査設計ニ關スル事項
- 土 木 局
 - 一 局内ノ人事ニ關スル事項
 - 二 局内ノ豫算決算ニ關スル事項
 - 三 受益者負擔及道路損傷負擔ニ關スル事項
 - 四 局内他課ノ主管ニ屬セザル事項
- 管 理 課
 - 一 道路、橋梁、河川、溝渠、溜池、用惡水路、運河、樋管、堤塘、公共物揚場等ノ新設、變更、廢止並ニ占用ニ關スル事項
 - 二 中川運河ノ管理ニ關スル事項
 - 三 耕地整理及土地區劃整理ニ關スル事項
 - 一 道路、橋梁、河川、溝渠、溜池、用惡水路、運河、樋管、堤塘、公共物揚場等ノ調査設計並ニ維持保存ニ關スル事項
 - 二 都市計畫ノ調査及測量ニ關スル事項
 - 三 土地區劃整理、耕地整理組合ノ工事施行ニ關スル事項
 - 四 水防ニ關スル事項
 - 五 電柱、瓦斯管、軌道、街燈其ノ他地下埋設物ニ關スル事項
 - 六 灌溉用水ニ關スル事項

(加除錄第三號 六九)

- 七 其ノ他土木事業ノ調査及測量ニ關スル事項
- 防 衛 施 設 課
 - 一 貯水槽防空壕等ノ施工ニ關スル事項
 - 二 自衛防空施設工事ノ指導ニ關スル事項
 - 三 其ノ他防空施設ノ建設及管理ニ關スル事項
- 建 設 課
 - 一 道路、橋梁、河川、溝渠、溜池、用惡水路、運河、樋管、堤塘、公共物揚場等ノ設計工事ニ關スル事項
 - 二 土木工事用材料ノ試驗、檢査及製作ニ關スル事項
- 公 園 課
 - 一 公園ニ關スル事項
 - 二 名古屋城ニ關スル事項
 - 三 徳川園ニ關スル事項
 - 四 東山莊ニ關スル事項
 - 五 動物園ニ關スル事項
 - 六 植物園ニ關スル事項
 - 七 運動場ニ關スル事項
 - 八 街路樹、街園及苗圃ニ關スル事項
- 電 氣 局
 - 一 局内ノ人事ニ關スル事項
 - 二 局内ノ豫算決算ニ關スル事項
 - 三 業務ノ監察ニ關スル事項

第四類 職制、處務 第一章 職制

- 四 資本勘定ニ關スル事項
- 五 交通調査及營業計畫ニ關スル事項
- 六 高速鐵道其ノ他ノ調査計畫ニ關スル事項
- 七 局内他課ノ主管ニ屬セザル事項
- 經 理 課
 - 一 物品ノ賣買、貸借及處分ニ關スル事項
 - 二 請負及供給契約ニ關スル事項
 - 三 乘車券ノ調製、受拂及整理ニ關スル事項
 - 四 所管物品ノ經理ニ關スル事項
 - 五 局用被統制物資ニ關スル事項
 - 六 物品ノ檢収ニ關スル事項
- 厚 生 課
 - 一 從業員ノ人事ニ關スル事項
 - 二 從業員ノ募集及養成ニ關スル事項
 - 三 共濟組合並ニ健康保險組合ニ關スル事項
 - 四 産業報國會ニ關スル事項
 - 五 其ノ他從業員ノ福利厚生並ニ勞務管理ニ關スル事項
- 電 車 課
 - 一 電車ノ運轉配車ニ關スル事項
 - 二 路線ノ保安警備ニ關スル事項
 - 三 業務監査並ニ運輸現業員ノ指揮監督ニ關スル事項
 - 四 運轉事故ノ防止並ニ處置ニ關スル事項
 - 五 團體乘車其ノ他特殊取扱ニ關スル事項

第四類 職制、處務 第一章 職制

- 六 宣傳並ニ乗客案内ニ關スル事項
- 七 電車乗車券ノ様式ニ關スル事項
- 八 電車乗車券ノ發賣及乗車料ノ收入計算ニ關スル事項
- 自動車課
 - 一 自動車ノ運轉配車ニ關スル事項
 - 二 道路ノ保安警備ニ關スル事項
 - 三 業務監査並ニ運輸現業員ノ指揮監督ニ關スル事項
 - 四 運轉事故ノ防止並ニ運轉ニ關スル事項
 - 五 團體乗車其ノ他特殊取扱ニ關スル事項
 - 六 宣傳並ニ乗客案内ニ關スル事項
 - 七 自動車乗車券ノ様式ニ關スル事項
 - 八 自動車乗車券ノ發賣及乗車料ノ收入計算ニ關スル事項
- 車輛課
 - 一 電車及自動車ノ新造、改良及管理ニ關スル事項
 - 二 所屬工場ニ關スル事項
- 工務課
 - 一 軌道ノ建設、改良及保修ニ關スル事項
 - 二 事業用不動産ニ關スル事項
 - 三 電線路及變電所ノ建設、改良及保修ニ關スル事項
 - 四 專用道路ニ關スル事項
 - 五 事業用電力ニ關スル事項
 - 六 其ノ他電氣施設及技術ニ關スル事項

室及課ニハ別ニ定ムル所ニ依リ係ヲ置キ事務ヲ分掌セシム

第三條 特別又ハ緊急ノ必要アルトキハ前條ノ規定ニ拘ラズ事務ヲ處理セシムルコトアルベシ

第二章 權限

- 第四條 助役ノ主管事務ハ別ニ之ヲ定ム
 - 第五條 局長、部長、課長、事務室ニ室長、課ニ課長、係ニ係長ヲ置ク
 - 必要アルトキハ局、部又ハ室ニ次長ヲ置クコトアルベシ
 - 第六條 考査役、局長、部長、室長、課長及係長ハ上司ノ命ヲ承ケ所屬事務ヲ掌理シ所屬職員ヲ指揮監督ス
 - 次長ヲ置キタル場合其ノ職務權限ハ別ニ之ヲ定ム
 - 第七條 市長事故アルトキハ第一助役第二助役ノ順序ニ依リ其ノ事務ヲ代理ス
 - 第八條 助役考査役局長部長室長次長課長ハ別ニ定ムル所ニ依リ事務ヲ代決ス
- 第三章 文書取扱
- 第九條 文書ノ收受處理發送及編纂保存ニ付テハ別ニ之ヲ定ム
- 第四章 服務
- 第十條 執務時間ハ左ノ通トス
- 四月一日ヨリ七月二十日迄及九月一日ヨリ十月三十一日迄ハ午前八時ヨリ午後四時迄
- 七月二十一日ヨリ八月三十一日迄ハ午前八時ヨリ正午十二時迄
- 十一月一日ヨリ三月三十一日迄ハ午前九時ヨリ午後四時迄
- ス但シ土曜日ハ正午十二時迄トス

(加除錄第三號 一七〇)

(加除錄第三號 七一)

第十一條

職員ハ登應時限迄ニ出勤シ自ラ備付ノ出勤簿ニ捺印スベシ

出勤簿ノ處理ニ付テハ別ニ之ヲ定ム

第十二條

疾病其ノ他ノ事故ニ依リ出勤シ難キトキハ速ニ其ノ旨届出ツ

附則

各條ニ付テハ別ニ之ヲ定ム

附則

本達ハ發布ノ日ヨリ之ヲ施行ス(昭和十八年七月八日 達第三十二號)

附則

名古屋市療養所處務規程ハ之ヲ廢止ス

附則

本達ハ昭和十八年十一月一日ヨリ之ヲ施行ス

附則

名古屋市衛生工事事務所處務規程ハ之ヲ廢止ス

附則

名古屋市防火改修事務所處務規程ハ之ヲ廢止ス

附則

本達ハ發布ノ日ヨリ之ヲ施行ス(昭和十九年七月十六日第四十一號)

課ノ係並分掌事務規程

昭和十四年十一月一日 達第四十五號

改正 昭和十五年四月十一日 達第五十二號

昭和十五年六月十五日 達第五十三號

昭和十五年八月六日 達第五十四號

昭和十五年十月十二日 達第五十五號

昭和十六年五月二十一日 達第六十一號

昭和十七年七月十八日 達第六十五號

第四類 職制、處務 第一章 職制

第一節 職制

第一節 職制

第一條 課ノ係並ニ其ノ分掌事務左ノ如シ

考査役室

第一考査係

- 一 室内ノ人事及豫算決算ニ關スル事項
 - 二 會計課、市會事務室、總務局、企畫部、作業部、教育部、經濟局、健民局及區役所ノ事務事業ノ考査並ニ補助事業ノ檢査及吏員以下ノ取扱ニ係ル公金外現金、有價證券等ノ管理ノ考査ニ關スル事項
 - 三 例月及臨時出納檢査其ノ他市ノ出納ノ考査ニ關スル事項
 - 四 決算ノ審査及告示ニ關スル事項
 - 五 學校幼稚園ノ會計檢査ニ關スル事項
 - 六 事務報告書ニ關スル事項
 - 七 他係ノ主管ニ屬セザル事項
- 第二考査係
- 一 經理部、防衛部、水道局、土木局及電氣局ノ事務事業ノ考査並ニ

補助事業ノ検査及吏員以下ノ取扱ニ係ル公金外現金、有價證券等ノ管理ノ考査ニ關スル事項

- 二 工事ノ設計、施行及竣工ノ検査ニ關スル事項
- 三 工事請負契約ノ技術的検査ニ關スル事項
- 四 工事用材料及工事現場ノ検査ニ關スル事項

會計課

庶務係

- 一 課内ノ人事及豫算決算ニ關スル事項
- 二 市公金取扱契約ニ關スル事項
- 三 銀行預金並ニ郵便振替貯金ノ受拂ニ關スル事項
- 四 預金ノ運営並ニ擔保證券ノ出納保管ニ關スル事項
- 五 振替及更正命令ノ審査並ニ處理ニ關スル事項
- 六 收入證紙ノ發賣ニ關スル事項
- 七 他係ノ主管ニ屬セザル事項

收入係

- 一 收入命令ノ調査整理ニ關スル事項
- 二 區收入ノ調査ニ關スル事項
- 三 收入日計及月計調製ニ關スル事項
- 四 郵便振替貯金ノ受入ニ關スル事項
- 五 歳入決算書ノ調製ニ關スル事項
- 六 歳入證憑書ノ整理ニ關スル事項

支出係

- 一 支拂命令ノ審査整理ニ關スル事項
- 二 窓口支拂ニ關スル事項
- 三 區支出計算書ノ調査ニ關スル事項
- 四 支拂日計及月計調製ニ關スル事項
- 五 前渡資金、概算拂及前金拂ノ内容調査ニ關スル事項
- 六 歳出決算書ノ調製ニ關スル事項
- 七 支出證憑書ノ整理ニ關スル事項
- 八 雜部ニ屬スル現金及有價證券ニ關スル事項
- 九 受託ニ係ル各種團體ノ會計ニ關スル事項

物品係

- 一 物品請求ノ調査ニ關スル事項
- 二 物品出納並ニ保管ニ關スル事項
- 三 收入證紙ノ出納保管ニ關スル事項
- 四 各室課廢ノ物品調査ニ關スル事項
- 五 物品名稱鑑ノ編纂ニ關スル事項
- 六 其ノ他物品會計ニ關スル事項

市會事務室

庶務係

- 一 室内ノ人事及豫算決算ニ關スル事項
- 二 市會及市參事會ノ公印ノ管守ニ關スル事項
- 三 費用辨償ニ關スル事項
- 四 議場ノ警衛及取締ニ關スル事項

(加除錄第三號 七二)

(加除錄第二號 六五)

- 五 市會史ノ編纂ニ關スル事項
- 六 他係ノ主管ニ屬セザル事項

議事係

- 一 市會及市參事會議案ノ調製ニ關スル事項
- 二 告知ニ關スル事項
- 三 其ノ他市會及市參事會議事ニ關スル事項

總務局

秘書課

- 一 御眞影奉護ニ關スル事項
- 二 行幸啓獻上品等ニ關スル事項
- 三 儀式及交際ニ關スル事項
- 四 敘位、敘勳、褒賞及表彰ニ關スル事項
- 五 市長及助役公舎ニ關スル事項
- 六 廳用自動車ニ關スル事項
- 七 外客ノ案内接遇ニ關スル事項

職員係

- 一 職員(給仕、使丁其ノ他廳内傭人ヲ含ム)ノ進退、賞罰、其ノ他身分ニ關スル事項
- 二 職員ノ服務及身元保證ニ關スル事項
- 三 職員ノ醫衛ニ關スル事項
- 四 傭人ノ待遇其ノ他勞務ノ調整管理ニ關スル事項

第四類 職制、處務 第一章 職制

- 一 職員ノ給料、報酬其ノ他給與ニ關スル事項
- 二 退職料及退職死亡給與金等ニ關スル事項
- 三 他係ノ主管ニ屬セザル事項

總務課

總務係

- 一 重要事項ノ連絡調整ニ關スル事項
- 二 市公報ニ關スル事項
- 三 寄附金品ノ收受ニ關スル事項
- 四 名古屋市役所特設自衛團ニ關スル事項
- 五 文書ノ收受、發送、編纂及保存ニ關スル事項
- 六 市印、市長印及助役印ノ管守ニ關スル事項
- 七 公布式及廳中令達ニ關スル事項
- 八 局内文書ノ收受發送並ニ局印及局長印ノ管守ニ關スル事項
- 九 他局、部、室、課、係ノ主管ニ屬セザル事項

區政係

- 一 區役所費豫算ノ作成並ニ決算ノ調査ニ關スル事項
- 二 區役所經費ノ配當ニ關スル事項
- 三 市區ノ連絡及關係諸會議ニ關スル事項
- 四 各種選舉ニ關スル事項
- 五 其ノ他區及區役所ニ關スル事項

調査係

- 一 特命ニ依ル重要又ハ特殊事項ノ調査計畫ニ關スル事項
- 二 一般市政ノ調査及都市制度ノ調査研究ニ關スル事項

- 三 條例、規則、諸規定案及各種契約案ノ審査ニ關スル事項
 - 四 法令例規ノ解釋ニ關スル事項
 - 五 異議申立、訴願及訴訟ニ關スル事項
 - 六 市例規類集ノ編纂ニ關スル事項
 - 七 處務規程ニ關スル事項
 - 八 都市關係諸會議ニ關スル事項
 - 九 圖書ノ備付及管理ニ關スル事項
- 教 養 課
- 一 職員ノ教養及鍊成ニ關スル事項
 - 二 職員ノ保健及體位向上ニ關スル事項
 - 三 其ノ他職員ノ資質向上ニ關スル事項
- 福 利 係
- 一 職員ノ共濟組合及貯蓄組合ニ關スル事項
 - 二 其ノ他職員ノ福利厚生ニ關スル事項
- 振 興 課
- 一 町内會及區常會ニ關スル事項
 - 二 大政翼贊會及大政翼贊運動ニ關スル事項
 - 三 婦人團體ニ關スル事項
 - 四 其ノ他他局、部、室、課、係ノ主管ニ屬セザル時局事務ニ關スル事項
 - 五 他係ノ主管ニ屬セザル事項
- 生 活 指 導 係

- 一 生活刷新ニ關スル事項
 - 二 消費經濟指導ニ關スル事項
- 貯 蓄 獎 勵 係
- 一 國民貯蓄並ニ國債債券ノ消化ニ關スル事項
 - 二 資源回收ニ關スル事項
- 財 政 部
- 財 政 課
- 一 部内ノ人事ニ關スル事項
 - 二 部内ノ豫算決算ニ關スル事項
 - 三 部内ノ文書收受發送及公印ノ管守ニ關スル事項
 - 四 財政計畫並ニ財政調査ニ關スル事項
 - 五 豫算編成ニ關スル事項
 - 六 豫算ノ令旨執行及收支調整ニ關スル事項
 - 七 豫備費支出ニ關スル事項
 - 八 豫算ノ流用ニ關スル事項
 - 九 歳入歳出決算ニ關スル事項
 - 十 繼續費ノ設定、變更及遞次繰越ニ關スル事項
 - 十一 豫算ノ單價ニ關スル事項
 - 十二 報償契約ニ關スル事項
 - 十三 重要物資需要量ニ關スル事項
 - 十四 豫算ノ振替及振替命令ニ關スル事項
 - 十五 其ノ他財政ニ關スル事項

(加除錄第二號 六六)

十六 他係ノ主管ニ屬セザル事項

- 一 起債計畫ニ關スル事項
- 二 起債ノ申請ニ關スル事項
- 三 事業ノ進捗狀況ニ關スル事項
- 四 市債ノ發行借入並ニ其ノ償還ニ關スル事項
- 五 支拂濟證券及利札ノ整理ニ關スル事項
- 六 起債事業ノ精算ニ關スル事項
- 七 其ノ他市債ニ關スル事項

主 稅 課

稅 務 係

- 一 市稅ノ賦課及徵收事務ノ指導改善ニ關スル事項
 - 二 稅務事務ノ連絡調整ニ關スル事項
 - 三 徵稅督勵及檢稅指導ニ關スル事項
 - 四 課稅資料ノ蒐集及配分ニ關スル事項
 - 五 未收入金及缺損處分ニ關スル事項
 - 六 諸鑑札ニ關スル事項
 - 七 稅務事務ノ協議會ニ關スル事項
 - 八 他係ノ主管ニ屬セザル事項
- 調 査 係
- 一 市民稅及其ノ他獨立稅ノ基本調査ニ關スル事項
 - 二 營業稅及其ノ他國稅ノ決算狀況調査ニ關スル事項
 - 三 地方分與稅ニ關スル事項

第四類 職制、處務 第一章 職制

(加除錄第三號 七三)

- 四 稅及稅ニ伴フ諸收入ニ關スル事項
 - 五 稅務統計ニ關スル事項
 - 六 其ノ他稅制調査ニ關スル事項
- 納 稅 施 設 係
- 一 納稅團體ノ整備並ニ運營ニ關スル事項
 - 二 納稅思想普及宣傳ニ關スル事項
 - 三 納稅表彰及助成ニ關スル事項
 - 四 其ノ他納稅施設ニ關スル事項

統 計 課

一 般 統 計 係

- 一 國勢調査ニ關スル事項
 - 二 人口統計ニ關スル事項
 - 三 家計調査ニ關スル事項
 - 四 生計費指數資料實地調査ニ關スル事項
 - 五 勞働技術統計調査ニ關スル事項
 - 六 勞務動態調査及青壯年國民登錄ニ關スル事項
 - 七 學事統計ニ關スル事項
 - 八 市統計ノ蒐集、統一及編纂ニ關スル事項
 - 九 他局、部、室、課、係ノ主管ニ屬セザル各種統計ニ關スル事項
- 產 業 統 計 係
- 一 工業調査ニ關スル事項
 - 二 商業調査ニ關スル事項

第四類 職制、處務 第一章 職制

- 三 會社統計ニ關スル事項
- 四 貨物集散統計ニ關スル事項
- 五 生産品移輸出調査ニ關スル事項
- 六 農林統計ニ關スル事項
- 七 其ノ他産業統計及特殊調査ニ關スル事項

經理部

庶務係

- 一 部内ノ人事ニ關スル事項
- 二 部内ノ豫算決算ニ關スル事項
- 三 文書ノ收受發送及公印ノ管守ニ關スル事項
- 四 基本財産、特別基本財産及積立金ニ關スル事項
- 五 火災損害填補ニ關スル事項
- 六 一部有財産ニ關スル事項
- 七 物品ノ檢收及支拂手續ニ關スル事項
- 八 他課係ノ主管ニ屬セザル事項

調達係

- 一 物品ノ調達、貸借及處分ニ關スル事項
- 二 戰時災害用物資ノ獲得ニ關スル事項
- 三 工事其ノ他ノ請負及供給契約ノ調整ニ關スル事項
- 四 重要物資ノ調査並ニ其ノ需給調整ニ關スル事項
- 五 機器其ノ他統制物資ニ關スル事項
- 六 用品ノ規格統一ニ關スル事項

保管係

- 一 用品ノ配給及代金振替ニ關スル事項
- 二 戰時災害用物資ノ保管ニ關スル事項
- 三 用品倉庫ノ管理ニ關スル事項
- 四 物資ノ消費規正及利用更生ニ關スル事項

輸送係

- 一 貨物ノ輸送ニ關スル事項
- 二 貨物自動車ノ統制管理ニ關スル事項
- 三 自動車用燃料及油脂ノ調達及保管ニ關スル事項
- 四 其ノ他貨物自動車ニ關スル事項

地理課

管理係

- 一 市有土地ノ管理及處分ニ關スル事項
 - 二 市有建物及其ノ附屬物件ノ管理及處分ニ關スル事項
 - 三 財産表及財産臺帳ニ關スル事項
 - 四 町名地番ニ關スル事項
 - 五 他係ノ主管ニ屬セザル事項
- 用地係
- 一 土地建物其ノ他附屬物件ノ取得、移轉、整理及登記ニ關スル事項
 - 二 土地收用ニ關スル事項
 - 三 土地ノ評價ニ關スル事項

(加除録第三號 七四)

(加除録第三號 七五)

地上物件係

- 一 地上物件ノ調査並ニ評價ニ關スル事項
- 二 建物及其ノ附屬物件ノ評價ニ關スル事項

測量係

- 一 市有地及事業用地ノ測量ニ關スル事項
- 二 地理及地籍ニ關スル事項
- 三 官民有土地ノ境界査定ニ關スル事項

營繕課

管理係

- 一 市廳舎ノ管理及取締ニ關スル事項
- 二 工事施行上ノ事務手續ニ關スル事項
- 三 他係ノ主管ニ屬セザル事項

技術係

- 一 建築物及其ノ附帶施設物ノ技術上ノ管理並ニ修繕ニ關スル事項
- 二 市廳舎附帶裝置ノ維持保存ニ關スル事項
- 三 電話ノ保守ニ關スル事項
- 四 警報器ノ保守ニ關スル事項

建築課

調査係

- 一 工事施行上ノ事務手續ニ關スル事項
- 二 建築物ノ調査及建築企畫ニ關スル事項
- 三 建築敷地ノ測量ニ關スル事項
- 四 建築物及其ノ附帶施設物ノ附帶裝置ノ調査並ニ施行ニ關スル事項

第四類 職制、處務 第一章 職制

- 五 假設住宅ノ建設ニ關スル事項
- 六 他係ノ主管ニ屬セザル事項

建築第一係

- 一 健民、土木、水道關係建築物及其ノ附帶施設物ノ設計並ニ施工ニ關スル事項
- 二 他係ノ主管ニ屬セザル建築物及其ノ附帶施設物ノ設計並ニ施工ニ關スル事項

建築第二係

- 一 學校建築物、經濟關係建築物及其ノ附帶施設物ノ設計並ニ施工ニ關スル事項
- 二 防衛建築物及其ノ附帶施設物ノ設計並ニ施工ニ關スル事項

防衛總務部

庶務課

- 一 部内ノ人事ニ關スル事項
- 二 部内ノ豫算決算ニ關スル事項
- 三 防空器具機材ノ整備並ニ配置ニ關スル事項
- 四 警防團ニ關スル事項
- 五 部内他課ノ主管ニ屬セザル事項

計畫課

- 一 市防空ニ關スル綜合計畫並ニ連絡ニ關スル事項
- 二 防衛處務規程ニ關スル事項

第四類 職制、處務 第一章 職制

三 戰時災害保護ニ關スル綜合計畫並ニ連絡ニ關スル事項
防衛課

防衛係

- 一 防空實施及訓練ニ關スル事項
- 二 自衛防空組織ノ育成指導ニ關スル事項
- 三 防空思想涵養及防空施設ノ普及指導ニ關スル事項
- 四 非常災害防護ニ關スル事項

防火改修課

防火改修係

- 一 防火改修工事(市營造物ヲ含ム)ノ設計施行ニ關スル事項
- 二 防火改修組合ニ關スル事項

庶務部

庶務課

庶務係

- 一 部内ノ人事ニ關スル事項
 - 二 文書ノ收受、發送及公印ノ管守ニ關スル事項
 - 三 清掃事業ノ調査統計ニ關スル事項
 - 四 汚物ノ更生利用ニ關スル事項
 - 五 他課、係ノ主管ニ屬セザル事項
- 經理係
- 一 部内ノ豫算決算ニ關スル事項
 - 二 給料其ノ他給與金支拂ニ關スル事項
 - 三 勞働者年金保險並ニ健康保險ニ關スル事項

- 四 手数料ノ徵收ニ關スル事項
- 五 其ノ他收入金徵收ニ關スル事項

作業係

- 一 清掃作業ノ計畫ニ關スル事項
- 二 清掃作業ノ連絡統制ニ關スル事項
- 三 清掃作業ノ執行ニ關スル事項
- 四 清掃作業依託契約ニ關スル事項
- 五 現業員ノ福利鍊成ニ關スル事項
- 六 汚物處理施設及公衆便所ノ建設管理ニ關スル事項
- 七 其ノ他清掃作業ニ關スル事項

教育局

庶務課

庶務係

- 一 局内ノ人事ニ關スル事項
- 二 文書ノ收受發送及公印ノ管守ニ關スル事項
- 三 學務委員ニ關スル事項
- 四 學校、幼稚園、學校保育園及學徒青少年修鍊諸施設ノ設置廢止ニ關スル事項
- 五 學校、幼稚園、學校保育園及學徒青少年修鍊諸施設ノ建設計畫並ニ執行ニ關スル事項
- 六 校地、校舍等ノ管理並ニ貸與ニ關スル事項

(加除錄第三號 七六)

(加除錄第三號 七七)

分ニ關スル事項

- 三 教育上ノ選奨ニ關スル事項
- 四 教育團體ニ關スル事項

事務係

- 一 學校、幼稚園御下賜ノ御眞影並ニ勅語謄本ニ關スル事項
- 二 學校、幼稚園職員生徒兒童園兒ノ奉迎送ニ關スル事項
- 三 學校、幼稚園及學校保育園職員ノ身分手續及出張ニ關スル事項
- 四 學校、幼稚園及學校保育園ノ學級編制ニ關スル事項
- 五 青年學校、中等學校ノ學則改正、科目ノ決定ニ關スル事項
- 六 修學旅行ニ關スル事項
- 七 授業料免除ニ關スル事項
- 八 學齡兒童就學ニ關スル事項
- 九 教職員生徒兒童幼兒ノ動向統計並ニ調査ニ關スル事項
- 十 私立學校及幼稚園ニ關スル事項
- 十一 他係ノ主管ニ屬セザル事項

學校鍊成課

鍊成係

- 一 學校、幼稚園及學校保育園體育衛生ノ調査研究並ニ企畫ニ關スル事項
- 二 學校、幼稚園及學校保育園體育衛生ノ指導及獎勵ニ關スル事項
- 三 學徒ノ鍊成ニ關スル事項
- 四 各種學校體育大會ニ關スル事項
- 五 生徒兒童ノ體力章檢定ニ關スル事項

- 七 通學區域ノ設置、廢止及變更ニ關スル事項
- 八 生徒、兒童就學獎勵ニ關スル事項
- 九 學校、幼稚園、學校保育園及學徒青少年修鍊諸施設ニ於ケル傭人ノ身分ニ關スル事項
- 十 教育講習所ニ關スル事項
- 十一 舊市會議事堂ノ管理ニ關スル事項
- 十二 他係ノ主管ニ屬セザル事項

經理係

- 一 局内ノ豫算決算ニ關スル事項
- 二 學校、幼稚園、學校保育園及學徒青少年修鍊諸施設ニ於ケル職員其ノ他ノ俸給、住宅料、諸手當及賞與ニ關スル事項
- 三 教職員ノ恩給納付金ニ關スル事項
- 四 教育費補助申請ニ關スル事項

用品係

- 一 學校、幼稚園、學校保育園及學徒青少年修鍊諸施設ニ於ケル用品ノ調査調達ニ關スル事項
- 二 戰時災害ニ於ケル學用品ノ供與ニ關スル事項
- 三 學校、幼稚園、學校保育園及學徒青少年修鍊諸施設ニ於ケル用品ノ受拂保管ニ關スル事項

教學課

教學係

- 一 學校、幼稚園及學校保育園ノ指導獎勵ニ關スル事項
- 二 學校職員及幼稚園、學校保育園保母ノ進退、賞罰、服務其ノ他身

第四類 職制、處務 第一章 職制

- 六 教職員生徒児童幼児ノ身體検査ニ關スル事項
- 七 學校給食其ノ他生徒児童幼児ノ養護ニ關スル事項
- 八 青少年團及青少年ノ教化ニ關スル事項
- 九 學徒青少年修練諸施設ノ運営ニ關スル事項
- 一 郊外學園、給食調理所及學徒青少年修練諸施設ノ管理ニ關スル事項
- 二 生徒児童ノ就學猶豫並ニ免除ニ關スル事項
- 三 休職訓導治療費ニ關スル事項
- 四 學校衛生職員ニ關スル事項
- 五 學校體育及衛生ノ統計報告ニ關スル事項
- 六 青年調査ニ關スル事項
- 七 壯丁ノ學力指導調査ニ關スル事項
- 八 學校體育及衛生團體ニ關スル事項
- 九 他係ノ主管ニ屬セザル事項

事務係

- 一 戰時文化ノ昂揚ニ關スル事項
- 二 藝術娛樂其ノ他市民文化ニ關スル事項
- 三 學校教材映畫ニ關スル事項
- 四 文化諸團體ニ關スル事項
- 五 其ノ他一般教化ニ關スル事項

文化係

- 一 度量衡器販賣免許ニ關スル事項
- 二 度量衡ノ検査取締ニ關スル事項
- 三 計量思想ノ普及涵養ニ關スル事項
- 四 其ノ他度量衡ニ關スル事項

- 六 港灣ノ振興及海運ノ増強ニ關スル事項
- 七 海外出張所及貿易通報員ニ關スル事項
- 八 交易ニ關スル事項

權皮係

- 一 物資配給事務ノ綜合調整ニ關スル事項
- 二 物資配給制度ノ調査並ニ研究ニ關スル事項
- 三 戰時災害時ニ於ケル非常配給事務ノ調整ニ關スル事項
- 四 他係ノ主管ニ屬セザル事項

調整係

- 一 綜合販賣所ノ整備並ニ指導監督ニ關スル事項
- 二 物價規正ニ關スル事項
- 三 小賣市場ニ關スル事項
- 四 戰時災害時ニ於ケル綜合販賣所ノ整備ニ關スル事項

規正係

- 一 卸賣市場ノ運営計畫ニ關スル事項
- 二 卸賣市場建設計畫並ニ施行ニ關スル事項
- 三 其ノ他卸賣市場ノ建設企畫ニ關スル事項

- 一 神社、寺院及祭祀宗教ニ關スル事項
- 二 社寺、宗教諸團體ニ關スル事項
- 三 史蹟、名勝、天然記念物、國寶等ニ關スル事項
- 四 圖書館ニ關スル事項
- 五 公會堂ニ關スル事項
- 六 他係ノ主管ニ屬セザル事項

庶務係

- 一 局内ノ人事ニ關スル事項
- 二 文書ノ收受發送及公印管守ニ關スル事項
- 三 局内ノ豫算決算ニ關スル事項
- 四 工業研究所及機械工養成所ニ關スル事項
- 五 獸醫師及裝蹄師ニ關スル事項
- 六 氣象ニ關スル事項
- 七 他係ノ主管ニ屬セザル事項

産業係

- 一 金融ニ關スル事項
- 二 企業整備ノ綜合調整ニ關スル事項
- 三 職業轉換ノ指導斡旋ニ關スル事項
- 四 商工組合及商工諸團體ニ關スル事項
- 五 商業從業員ノ指導並ニ表彰ニ關スル事項

日用品課

- 一 日用雜品ノ集荷並ニ配給ニ關スル事項
- 二 日用雜品配給機關トノ連絡ニ關スル事項
- 三 日用品ノ利用更生ニ關スル事項
- 四 戰時災害時ニ於ケル主管物資ノ配給ニ關スル事項
- 五 他係ノ主管ニ屬セザル物資ノ集荷並ニ配給ニ關スル事項
- 六 他係ノ主管ニ屬セザル事項

纖維製品係

- 一 纖維製品ノ集荷並ニ配給ニ關スル事項
- 二 纖維製品配給機關トノ連絡ニ關スル事項
- 三 戰時災害時ニ於ケル主管物資ノ配給ニ關スル事項
- 四 其ノ他纖維製品ニ關スル事項

食糧課

- 一 米穀及主食糧補助品ノ集荷並ニ配給ニ關スル事項
- 二 米穀及主食糧補助品配給機關トノ連絡ニ關スル事項
- 三 戰時災害時ニ於ケル主管物資ノ配給ニ關スル事項
- 四 其ノ他米穀及主食糧補助品ニ關スル事項
- 五 他係ノ主管ニ屬セザル事項

加工食品係

- 一 味噌、醬油、砂糖其ノ他加工食品及雜食品ノ集荷並ニ配給ニ關スル事項

ル事項

- 二 味噌、醬油、砂糖其ノ他加工食品及雜食品配給機關トノ連絡ニ關スル事項
- 三 戰時災害時ニ於ケル主管物資ノ配給ニ關スル事項
- 四 其ノ他加工食品及雜食品ニ關スル事項

畜産食品係

- 一 牛乳、乳製品其ノ他畜産食品ノ集荷並ニ配給ニ關スル事項
- 二 牛乳、乳製品其ノ他畜産食品配給機關トノ連絡ニ關スル事項
- 三 屠場及家畜市場ニ關スル事項
- 四 畜産ノ増産獎勵ニ關スル事項
- 五 畜産諸團體ニ關スル事項
- 六 戰時災害時ニ於ケル主管物資ノ配給ニ關スル事項
- 七 其ノ他畜産食品ニ關スル事項

農産食品係

青果物係

- 一 青果物其ノ他農産食品ノ集荷並ニ配給ニ關スル事項
- 二 青果物統制會社ニ關スル事項
- 三 戰時災害時ニ於ケル主管物資ノ配給ニ關スル事項
- 四 其ノ他農産食品ニ關スル事項
- 五 他係ノ主管ニ屬セザル事項
- 六 農業ノ増産獎勵ニ關スル事項

- 二 農業會其ノ他農業諸團體ニ關スル事項
- 三 肥料營業ニ關スル事項
- 四 軍需農産物ノ供出ニ關スル事項

水産食品係

- 一 魚類其ノ他水産食品ノ集荷並ニ配給ニ關スル事項
- 二 魚類統制會社ニ關スル事項
- 三 水産業ノ増産獎勵ニ關スル事項
- 四 水産諸團體ニ關スル事項
- 五 戰時災害時ニ於ケル主管物資ノ配給ニ關スル事項
- 六 其ノ他水産食品ニ關スル事項

薪炭係

- 一 薪炭、豆炭、其ノ他燃料ノ集荷並ニ配給ニ關スル事項
- 二 薪炭、豆炭、其ノ他燃料配給機關トノ連絡ニ關スル事項
- 三 戰時災害時ニ於ケル主管物資ノ配給ニ關スル事項
- 四 其ノ他燃料ニ關スル事項
- 五 林業ニ關スル事項
- 六 他係ノ主管ニ屬セザル事項
- 七 石炭、亞炭、煉炭其ノ他燃料ノ集荷並ニ配給ニ關スル事項
- 八 石炭、亞炭、煉炭其ノ他燃料配給機關トノ連絡ニ關スル事項
- 九 戰時災害時ニ於ケル主管物資ノ配給ニ關スル事項

(加除録第三號 八〇)

三 其ノ他卸賣市場建設企畫ニ關スル事項

健康局

庶務課

- 一 局内ノ人事ニ關スル事項
- 二 健民厚生事業ノ企畫調査並ニ連絡統制ニ關スル事項
- 三 市立病院(城東病院ヲ除ク)ニ關スル事項
- 四 名古屋市立女子高等醫學專門學校ニ關スル事項
- 五 墓地、火葬場及葬儀場ニ關スル事項
- 六 健民厚生諸團體ニ關スル事項
- 七 戰時災害ニ於ケル埋火葬ニ關スル事項
- 八 他課、係ノ主管ニ屬セザル事項
- 九 局内ノ豫算決算ニ關スル事項
- 一〇 戰時災害ニ於ケル焚出、救助金等ノ支給並ニ罹災救助ニ關スル事項
- 一一 戰時災害ニ於ケル避難所ノ供與ニ關スル事項
- 一二 救助報國團ニ關スル事項
- 一三 方面委員及方面事業ニ關スル事項
- 一四 救護法、母子保護法及醫療保護法ニ關スル事項
- 一五 行旅病人及行旅死亡人取扱並ニ精神病者監護ニ關スル事項
- 一六 東山寮、若葉寮、母子寮及診療相談所ニ關スル事項

(加除録第二號 七五)

八 結婚獎勵ニ關スル事項

保健課

- 一 市民保健並ニ疾病豫防指導ニ關スル事項
- 二 衛生試驗所、保健所、保健所出張所及保健婦講習所ニ關スル事項
- 三 結核、花柳病其ノ他慢性傳染病及寄生蟲病豫防ニ關スル事項
- 四 急性傳染病及流行病豫防ニ關スル事項
- 五 城東病院、防疫所、トラホーム治療所、花柳病診療所、健康相談所及兒童健康指導所ニ關スル事項
- 六 特別健康地區ニ關スル事項
- 七 集團檢診並ニ結核調査ニ關スル事項
- 八 家畜傳染病ニ關スル事項
- 九 他係ノ主管ニ屬セザル事項
- 一〇 母子係
- 一一 出産力ノ保護育成ニ關スル事項
- 一二 母性及乳幼児ノ體力檢診並ニ保健指導ニ關スル事項
- 一三 妊産婦ノ届出ニ關スル事項
- 一四 母性補導委員ニ關スル事項
- 一五 保健統計並ニ調査ニ關スル事項
- 一六 國民體力管理ニ關スル事項
- 一七 體力檢査並ニ統計ニ關スル事項
- 一八 救護係

第四類 職制、處務 第一章 職制

- 一 戰時災害ニ於ケル醫療及助産ニ關スル事項
- 二 國民健康保險ニ關スル事項
- 三 愛知縣救護團名古屋分團ニ關スル事項

修練係

- 一 健民修練ノ企畫並ニ實施ニ關スル事項
- 二 健民修練所ニ關スル事項
- 三 他係ノ主管ニ屬セザル事項

市民鍛鍊係

- 一 市民體育ノ指導獎勵ニ關スル事項
- 二 體力章檢定ニ關スル事項
- 三 武道場ノ管理ニ關スル事項
- 四 市民體育ノ向上並ニ施設助成ニ關スル事項
- 五 壯丁ノ訓練ニ關スル事項
- 六 體育團體ニ關スル事項

勤勞課

- 一 國民徵用並ニ國民徵用扶助ニ關スル事項
- 二 社會館ニ關スル事項
- 三 協和及同和事業ニ關スル事項
- 四 移民ニ關スル事項
- 五 社會事業諸團體ニ關スル事項
- 六 他係ノ主管ニ屬セザル事項

勤勞動員係

- 一 勤勞ノ昂揚ニ關スル事項
- 二 婦人動員ニ關スル事項
- 三 女子挺身隊ニ關スル事項

勤勞作業係

- 一 市民勤勞作業場ノ助成並ニ指導ニ關スル事項
- 二 市民勤勞作業場ニ關スル事項
- 三 勤勞者ノ福利、保護並ニ援護ニ關スル事項

厚生係

- 一 住宅及工員寮ニ關スル事項
- 二 公益質屋、宿泊所及公衆食堂ニ關スル事項
- 三 住宅組合及貧家組合ニ關スル事項
- 四 保育事業（學校保育ヲ除ク）ニ關スル事項
- 五 保母養成ニ關スル事項
- 六 保育園及兒童寮ニ關スル事項
- 七 進學獎勵並ニ榮養配給ニ關スル事項
- 八 兒童虐待防止及少年救護ニ關スル事項
- 九 兒童相談所及海上從業員休憩所ニ關スル事項

軍事援護課

- 一 軍事扶助ニ關スル事項
- 二 軍事援護事業並ニ其ノ連絡ニ關スル事項
- 三 忠靈顯彰事業ニ關スル事項

(加除錄第二號 七六)

(加除錄第三號 八一)

- 四 銃後奉公會並ニ軍人援護諸團體ニ關スル事項
- 五 傷痍軍人援護ニ關スル事項
- 六 傷痍軍人及出征軍人遺族家族ノ育英ニ關スル事項
- 七 戦死者及戦病死者ノ祭料並ニ御下賜品ニ關スル事項
- 八 稿軍ニ關スル事項
- 九 軍事援護功勞者ノ恩典特典ニ關スル事項
- 十 他係ノ主管ニ屬セザル事項

兵事係

- 一 兵事事務ノ連絡指導ニ關スル事項
- 二 在郷軍人會其ノ他兵事諸團體ニ關スル事項
- 三 志願兵募集ニ關スル事項
- 四 入營兵身體檢査ニ關スル事項
- 五 軍人軍屬ノ賞賜物件傳達ニ關スル事項
- 六 軍用保護馬ニ關スル事項
- 七 其ノ他兵事ニ關スル事項

水道局

- 一 局内ノ人事ニ關スル事項
- 二 文書ノ收受發送及公印ノ管守ニ關スル事項
- 三 主管事業ノ基本調査及統計ニ關スル事項
- 四 他課、係ノ主管ニ屬セザル事項

第四類 職制、處務 第一章 職制

- 一 市設游泳池ニ關スル事項
- 二 物品ノ受拂、貸借及處分手續ニ關スル事項
- 三 下水道處理ニ因ル製造肥料ニ關スル事項
- 四 事業用土地建物ノ維持管理ニ關スル事項
- 五 水道擴張用地並ニ其ノ他地上物件（市内ヲ除ク）ノ買收移轉ニ關スル事項

經理係

- 一 局内ノ豫算決算ニ關スル事項
- 二 財政計畫ニ關スル事項
- 三 鑄鐵管ノ獲得並ニ局内ノ被統制事業用材料ニ關スル事項
- 四 局内ノ電燈及電力ニ關スル事項

料金課

- 一 上下水道及水洗便所築造ニ關スル工費、使用料、手数料及辨償金ノ測定並ニ收入及還付命令ニ關スル事項
- 二 水道諸收入其ノ他ノ統計ニ關スル事項
- 三 休止料査定ニ關スル事項
- 四 前納使用料ノ精算、還付及振替ニ關スル事項
- 五 滯納處分並ニ缺損處分ニ關スル事項
- 六 工費分納許否ニ關スル事項
- 七 關係諸願屆書類ノ受付處理其ノ他業務手續ニ關スル事項
- 八 船舶給水ニ關スル事項
- 九 他係ノ主管ニ屬セザル事項

收 納 係

- 一 上下水道及水洗便所築造ニ關スル工費、使用料、手数料及辨償金ノ査定並ニ收納ニ關スル事項
- 二 上下水道及水洗便所關係諸收入ノ納額告知書並ニ督促狀ノ發行及滯納整理簿並ニ滯納處分票作成ニ關スル事項

計 量 係

- 一 量水器點檢ニ關スル事項
- 二 汚水排出量ノ認定ニ關スル事項
- 三 上下水道裝置及使用狀況調査ニ關スル事項
- 四 使用水量認定ニ關スル事項
- 五 水道施設保護取締ニ關スル事項
- 六 斷水及給水制限ノ告知ニ關スル事項
- 七 督促狀配布ニ關スル事項
- 八 停水並ニ滯納處分ニ關スル事項

給 水 課

用 度 係

- 一 工事用材料ノ受拂及保管ニ關スル事項
- 二 材料拂下ニ關スル事項
- 三 故障量水器修繕並ニ試験ニ關スル事項
- 四 他係ノ主管ニ屬セザル事項

工 務 係

- 一 給配水工事ノ設計並ニ検査ニ關スル事項

給配水裝置設計調書作製並ニ保管ニ關スル事項

- 一 給配水工事ノ施行ニ關スル事項
- 二 給配水管及附屬設備保全ニ關スル事項
- 三 材料ノ試験検査ニ關スル事項
- 四 量水器ニ關スル事項
- 五 斷水並ニ給水制限ニ關スル事項

下 水 課

用 度 係

- 一 工事用材料ノ受拂及保管ニ關スル事項
- 二 他係ノ主管ニ屬セザル事項

工 務 係

- 一 下水道ノ調査設計並ニ施工ニ關スル事項
- 二 工事用材料及器具ノ試験検査ニ關スル事項

維 持 係

- 一 下水道ノ維持管理ニ關スル事項
- 二 工場廢液ノ調査監督並ニ排出許可ニ關スル事項
- 三 下水道ノ清掃ニ關スル事項
- 四 私設下水道ニ關スル事項
- 五 水洗便所築造ノ設計並ニ工事ニ關スル事項

擴 張 課

用 度 係

- 一 工事用材料ノ受拂及保管ニ關スル事項

(加除錄 三號 八二)

工 務 係

- 一 水道擴張ノ調査計畫並ニ設計ニ關スル事項
- 二 工事用材料及器具ノ試験検査ニ關スル事項

工 事 係

- 一 水道擴張工事ノ施工ニ關スル事項

機 械 係

- 一 事業用電氣、機械設備ノ調査設計並ニ検査ニ關スル事項

土 木 局

庶 務 課

庶 務 係

- 一 局内ノ人事ニ關スル事項
- 二 文書ノ收受發送及公印ノ管守ニ關スル事項
- 三 公園等ノ使用ニ關スル事項
- 四 土木統計ニ關スル事項
- 五 都市計畫事務ニ關スル事項
- 六 他課、係ノ主管ニ屬セザル事項

經 理 係

- 一 局内ノ豫算決算ニ關スル事項
- 二 工事用材料ノ賣買契約並ニ處分ニ關スル事項
- 三 都市計畫財政ニ關スル事項
- 四 受託工事費及道路復舊費徵收ニ關スル事項
- 五 鐵、木材及セメントノ配給並ニ局内ノ被統制事業用材料ニ關スル

第四類 職制、處務 第一章 職制

(加除錄第二號 七九)

事 項

- 六 公園等ノ使用料ニ關スル事項

管 理 課

- 一 受益者負擔及道路損傷負擔ニ關スル事項
- 二 一 道路、橋梁、河川、溝渠、溜池、用惡水路、運河、樋管、堤塘、公共物揚場等ノ新設、變更、廢止並ニ占用ニ關スル事項
- 二 中川運河ノ管理及運河建築敷地ノ處分ニ關スル事項
- 三 他係ノ主管ニ屬セザル事項

整 地 係

- 一 土地區劃整理及耕地整理ニ關スル事項
- 二 都市計畫區劃整理ノ調査計畫ニ關スル事項
- 三 道路、水路、溜池、堤塘等ノ處分ニ關スル事項

工 務 課

管 理 係

- 一 道路、橋梁、河川、溝渠、溜池、用惡水路、運河、樋管、堤塘、公共物揚場等ノ維持保存並ニ占用使用上ノ技術ニ關スル事項
- 二 土木施設ノ維持管理ニ關スル事項
- 三 土地區劃整理、耕地整理組合ノ工事施行ニ關スル事項
- 四 水防ニ關スル事項
- 五 道路ノ堰壑復舊ニ關スル事項
- 六 電柱、瓦斯管、軌道、街燈其ノ他地下埋設物ニ關スル事項

第四類 職制、處務 第一章 職制

- 七 灌溉用水ニ關スル事項
- 八 土木管區事務所ニ關スル事項
- 九 他係ノ主管ニ屬セザル事項
- 計 畫 係
- 一 道路、橋梁、河川、溝渠、溜池、用惡水路、運河、樋管、堤塘、公共物揚場等ノ調査計畫ニ關スル事項
- 二 都市計畫及地方計畫ノ企畫調査ニ關スル事項
- 三 都市疎開ノ企畫調査ニ關スル事項
- 四 其ノ他土木事業ノ調査測量ニ關スル事項
- 防 衛 施 設 課
- 資 材 係
- 一 工用材料ノ受拂並ニ保管ニ關スル事項
- 二 工用材料ノ檢収並ニ獲得ニ關スル事項
- 三 工事及作業上ノ事務手續ニ關スル事項
- 四 他係ノ主管ニ屬セザル事項
- 施 設 係
- 一 貯水槽、防空壕其ノ他防空土木施設ノ施行ニ關スル事項
- 二 防空土木施設工事ノ指導ニ關スル事項
- 建 設 課
- 材 料 係
- 一 工用材料ノ受拂及保管ニ關スル事項
- 二 工用材料ノ試驗、檢査、檢収並ニ製作ニ關スル事項
- 三 工用材料ノ獲得並ニ倉庫ニ關スル事項

(加除錄第二號 八〇)

- 四 工事及作業上ノ事務手續ニ關スル事項
- 五 他係ノ主管ニ屬セザル事項
- 設 計 係
- 一 道路、橋梁、河川、溝渠、溜池、用惡水路、運河、樋管、堤塘、公共物揚場等ノ設計ニ關スル事項
- 建 設 係
- 一 道路、橋梁、河川、溝渠、溜池、用惡水路、運河、樋管、堤塘、公共物揚場等ノ新設及改築工事ノ施行ニ關スル事項
- 公 園 課
- 管 理 係
- 一 公園及運動場ノ維持保全ニ關スル事項
- 二 徳川園及東山莊ノ維持保全ニ關スル事項
- 三 名古屋城、動物園及植物園ノ施設ニ關スル事項
- 四 街路樹、街園及苗圃ノ植樹工事並ニ維持保全ニ關スル事項
- 五 市廳舎及麻並ニ學校等植樹修景ニ關スル事項
- 六 工用材料ノ受拂及保管ニ關スル事項
- 七 他係ノ主管ニ屬セザル事項
- 綠 地 係
- 一 公園及運動場ノ調査設計ニ關スル事項
- 二 公園及運動場ノ新設工事施行ニ關スル事項
- 電 氣 局
- 庶 務 課
- 人 事 係
- 一 機密ニ關スル事項

(加除錄第三號 八三)

- 二 儀式及交際ニ關スル事項
- 三 局内ノ人事(従業員ヲ除ク)ニ關スル事項
- 四 無料乗車券ノ發行ニ關スル事項
- 庶 務 係
- 一 文書ノ收受發送及公印ノ管守ニ關スル事項
- 二 重要文書ノ局内審査ニ關スル事項
- 三 業務ノ監察ニ關スル事項
- 四 事業ニ關スル諸統計ノ作成及報告ニ關スル事項
- 五 交通調査及營業計畫ニ關スル事項
- 六 高速度鐵道其ノ他ノ調査計畫ニ關スル事項
- 七 他係ノ主管ニ屬セザル事項
- 主 計 係
- 一 局内ノ豫算、決算ニ關スル事項
- 經 理 課
- 購 買 係
- 一 工事其ノ他ノ請負及供給契約ニ關スル事項
- 二 工用材料ノ賣買契約ニ關スル事項
- 三 信用調査ニ關スル事項
- 四 廣告ニ關スル事項
- 五 局用被統制物資ニ關スル事項
- 六 他係ノ主管ニ屬セザル事項
- 用 品 係
- 一 工用材料ノ保管、貸借及處分ニ關スル事項

- 二 乘車券ノ調製、受拂及整理ニ關スル事項
- 三 貯藏物品ニ關スル事項
- 四 倉庫ノ管理ニ關スル事項
- 五 物品ノ檢収ニ關スル事項
- 厚 生 課
- 勤 勞 係
- 一 従業員ノ人事ニ關スル事項
- 二 勤勞管理ニ關スル事項
- 三 産業報國會ニ關スル事項
- 四 他係ノ主管ニ屬セザル事項
- 嬰 員 係
- 一 従業員ノ募集及養成ニ關スル事項
- 二 教習所、青年學校及女子教養所ニ關スル事項
- 三 従業員ノ寄宿舎ニ關スル事項
- 福 利 係
- 一 従業員ノ福利厚生ニ關スル事項
- 二 共濟組合及健康保險組合ニ關スル事項
- 電 車 課
- 事 務 係
- 一 各種報告及届出ニ關スル事項
- 二 運輸現業員ノ諸給與金支拂ニ關スル事項
- 三 他係ノ主管ニ屬セザル事項

運轉係

- 一 運輸計畫及路線調査ニ關スル事項
 - 二 電車ノ運轉配車ニ關スル事項
 - 三 路線ノ保安警備ニ關スル事項
 - 四 業務監査並ニ運輸現業員ノ指揮監督ニ關スル事項
 - 五 運轉事故ノ防止並ニ處置ニ關スル事項
 - 六 團體乗車其ノ他特殊取扱ニ關スル事項
- 乗客係
- 一 運轉事故補償ニ關スル事項
 - 二 宣傳並ニ乘客案内ニ關スル事項
 - 三 電車乗車券ノ様式ニ關スル事項
 - 四 電車乗車券ノ發賣及乗車料ノ收入計算ニ關スル事項
 - 五 車内揭示並ニ遺留品取扱ニ關スル事項
- 自動車課

事務係

- 一 各種報告及届出ニ關スル事項
 - 二 運輸現業員ノ諸給與金支拂ニ關スル事項
 - 三 他係ノ主管ニ屬セザル事項
- 運輸計畫及路線調査ニ關スル事項

自動車ノ運轉配車ニ關スル事項

- 一 運輸計畫及路線調査ニ關スル事項
 - 二 電車ノ運轉配車ニ關スル事項
 - 三 路線ノ保安警備ニ關スル事項
 - 四 業務監査並ニ運輸現業員ノ指揮監督ニ關スル事項
 - 五 運轉事故ノ防止並ニ處置ニ關スル事項
 - 六 團體乗車其ノ他特殊取扱ニ關スル事項
- 乗客係
- 一 運轉事故補償ニ關スル事項
 - 二 宣傳並ニ乘客案内ニ關スル事項
 - 三 自動車乗車券ノ様式ニ關スル事項
 - 四 自動車乗車券ノ發賣及乗車料ノ收入計算ニ關スル事項
 - 五 車内揭示並ニ遺留品取扱ニ關スル事項
- 車輻課

工場係

- 一 所屬工場(車庫ヲ含ム)ニ關スル各種申請、報告及届出ニ關スル事項
 - 二 所屬工場勤務備人ノ諸給與金支拂ニ關スル事項
 - 三 他係ノ主管ニ屬セザル事項
- 電車及自動車ノ新造及改造ニ關スル事項

(加除録第三號 八四)

(加除録第三號 八五)

電車及自動車ノ維持管理ニ關スル事項

工務課

- 一 軌道ノ建設改良ノ計畫並ニ設計ニ關スル事項
 - 二 各種申請、報告及届出ニ關スル事項
 - 三 所屬備人ノ諸給與支拂ニ關スル事項
 - 四 他係ノ主管ニ屬セザル事項
- 計畫係

軌道係

- 一 軌道ノ建設、改良及保修ニ關スル事項
- 二 軌道附屬設備ノ管理ニ關スル事項
- 三 其ノ他土木工事ニ關スル事項

營繕係

- 一 事業用土地、建物ノ管理ニ關スル事項
- 二 事業用建物ノ新築及改築ニ關スル事項
- 三 事業用土地建物ノ賣買及貸借ニ關スル事項

電氣課

- 一 電線路、電灯施設並ニ専用電話ノ建設計畫及設計ニ關スル事項
 - 二 變電所ノ建設計畫及設計ニ關スル事項
 - 三 各種申請、報告及届出ニ關スル事項
- 計畫係

第四類 職制、處務 第一章 職制

所屬備人ノ諸給與金支拂ニ關スル事項

事業用電力ニ關スル事項

- 一 電線路ノ建設、改良及保修工事ノ施行ニ關スル事項
 - 二 電灯施設ノ新設及改良工事ノ施行ニ關スル事項
 - 三 専用電話施設ノ新設及改良工事ノ施行ニ關スル事項
 - 四 電線路、電灯施設並ニ専用電話ノ管理ニ關スル事項
- 電路係

變電係

- 一 變電所ノ新設及改良工事ノ施行ニ關スル事項
 - 二 變電所設備ノ管理ニ關スル事項
 - 三 配電ニ關スル事項
 - 四 充電所ニ關スル事項
- 第二條 年俸者ニ非ザル職員ノ係配屬ハ考査役、局部室長(局部ニ屬セザル課長ヲ含ム)之ヲ命ズ

附則

本達ハ發布ノ日ヨリ之ヲ施行ス

●區役所處務規程

昭和十一年四月六日 達 第十號

改正 昭和十四年六月三十日 昭和十四年八月十八日 昭和十六年一月三十日
達 第二十號 達 第二十八號 達 第二號
昭和十七年四月一日 昭和十七年十一月二日 昭和十九年二月六日
達 第十六號 達 第五十六號 達 第六號
昭和十九年八月十五日 達 第五十五號

第一條 區役所ニ左ノ課ヲ置ク

- 總務課
- 戶籍兵事課
- 防護課
- 稅務課

第二條 課ノ分掌事項左ノ如シ

- 一 公印ノ管守ニ關スル事項
- 二 職員以下ノ進退、服務、賞罰、給與其ノ他身分ニ關スル事項
- 三 文書ノ收受、發送、編纂及保存ニ關スル事項
- 四 圖書ノ管理ニ關スル事項
- 五 褒賞及表彰ニ關スル事項
- 六 神社、寺院及祭祀宗教ニ關スル事項
- 七 町内會及區常會ニ關スル事項

(加除錄第三號 八六)

- 八 大政翼贊會及大政翼贊運動ニ關スル事項
- 九 生活刷新其ノ他一般教化ニ關スル事項
- 十 婦人團體ニ關スル事項
- 十一 國民貯蓄及國債債券ノ消化ニ關スル事項
- 十二 資源回收ニ關スル事項
- 十三 企業整備、増産獎勵其ノ他産業經濟ニ關スル事項
- 十四 市民ノ利便増進及要望處理ニ關スル事項
- 十五 統計及調査ニ關スル事項
- 十六 各種選舉及資格調査ニ關スル事項
- 十七 豫算決算ニ關スル事項
- 十八 工事其ノ他ノ請負契約及供給契約ニ關スル事項
- 十九 物品ノ購買、貸借、修繕及處分ニ關スル事項
- 二十 現金、有價證券及物品ノ出納保管ニ關スル事項
- 二十一 市公金取扱銀行ニ關スル事項
- 二十二 國庫貸付金ニ關スル事項
- 二十三 廳舍ノ管理及取締ニ關スル事項
- 二十四 他課ノ主管ニ屬セザル事項

- 一 戶籍及寄留ニ關スル事項
- 二 埋火葬ノ認許ニ關スル事項
- 三 處刑者及破産者ニ關スル事項

(加除錄第三號 八七)

- 四 身分、印鑑、恩給及扶助ニ關スル事項
 - 五 種痘ニ關スル事項
 - 六 學事ニ關スル事項
 - 七 兵事ニ關スル事項
 - 八 徵兵旅費及召集諸費繰替ニ關スル事項
 - 九 馬籍及軍用保護馬ニ關スル事項
 - 十 軍事扶助ニ關スル事項
 - 十一 傷痍軍人及軍人遺族家族ノ授護其ノ他軍事授護事業ニ關スル事項
- 防護課
- 一 防空防護ニ關スル事項
 - 二 疎開ニ關スル事項
 - 三 生活必需品ノ配給ニ關スル事項
 - 四 戰時災害ニ於ケル生活必需品ノ配給ニ關スル事項
 - 五 救護、扶助及保護(戰時災害保護法ニ依ル保護ヲ含ム)ニ關スル事項
 - 六 國民徵用及職業紹介ニ關スル事項
 - 七 方面委員ニ關スル事項
 - 八 移民ニ關スル事項
 - 九 國民體力管理及體位向上ニ關スル事項
 - 十 青少年ノ鍊成ニ關スル事項
- 稅務課
- 一 國稅、縣稅及縣稅外諸收入ノ賦課徵收ニ關スル事項

第四類 職制、處務 第一章 職制

- 二 市稅及市稅外諸收入ノ賦課徵收ニ關スル事項
 - 三 受託金徵收ニ關スル事項
 - 四 諸稅其ノ他徵收金ノ收納整理ニ關スル事項
 - 五 滯納整理及納稅施設ニ關スル事項
 - 六 土地及家屋ニ關スル事項
 - 七 稅及營業ノ證明並鑑札ニ關スル事項
 - 八 其ノ他稅務ニ關スル事項
- 課ニハ別ニ定ムル所ニ依リ係ヲ置キ事務ヲ分掌セシム
- 第三條 課ニ課長、係ニ係長ヲ置ク
 - 第四條 課長ハ區長ノ命ヲ承ケ其ノ主管事務ヲ掌理シ課員ヲ指揮監督ス
 - 第五條 區長ハ市長ノ認可ヲ受ケ一定ノ事項ヲ定メテ各課員ヲシテ代決ヲ爲サシムルコトヲ得
 - 第六條 課長代決事項ニ關シ課長差支アル場合ノ事務決裁方ニ付テハ區長豫メ之ヲ定メ市長ニ報告スベシ
 - 第七條 區長ハ市長ノ認可ヲ受ケ區役所員ノ服務ニ關シ別ニ規程ヲ設クルコトヲ得
 - 第八條 本規程ニ定ムルモノノ外名古屋市處務規程ヲ準用ス
- 附 則
- 本達ハ發布ノ日ヨリ之ヲ施行ス
- 區役所ニ臨時都市疎開課又ハ臨時都市疎開係設置ノ件ハ之ヲ廢止ス

區役所課ノ係並分掌事務規程

昭和十七年十一月三十日 達 第五十九號
昭和十九年八月十五日 達 第五十一號
改正 昭和十九年二月六日 達 第七號

第一條 區役所課ノ係並其ノ分掌事務左ノ如シ

總務課

庶務係

- 一 公印ノ管守ニ關スル事項
- 二 職員以下ノ進退、服務、賞罰、給與其ノ他身分ニ關スル事項
- 三 文書ノ收受、發送、編纂及保存ニ關スル事項
- 四 圖書ノ管理ニ關スル事項
- 五 褒賞及表彰ニ關スル事項
- 六 神社、寺院及祭祀宗教ニ關スル事項
- 七 他課、係ノ主管ニ屬セザル事項

町政係

- 一 町内會及區常會ニ關スル事項
- 二 大政翼贊會及大政翼贊運動ニ關スル事項
- 三 生活刷新其ノ他一般教化ニ關スル事項
- 四 婦人團體ニ關スル事項
- 五 國民貯蓄及國債債券ノ消化ニ關スル事項
- 六 資源回收ニ關スル事項

- 七 企業整備、増産獎勵其ノ他産業經濟ニ關スル事項
- 八 市民ノ利便増進及要望處理ニ關スル事項

調査係

- 一 統計及調査ニ關スル事項
- 二 各種選舉及資格調査ニ關スル事項

會計係

- 一 豫算決算ニ關スル事項
- 二 工事其ノ他ノ請負契約及供給契約ニ關スル事項
- 三 物品ノ購買、貸借、修繕及處分ニ關スル事項
- 四 現金、有價證券及物品ノ出納保管ニ關スル事項
- 五 市公金取扱銀行ニ關スル事項
- 六 國庫貸付金ニ關スル事項
- 七 糧舍ノ管理及取締ニ關スル事項

戶籍兵事課

戶籍係

- 一 戶籍及寄留ニ關スル事項
- 二 埋火葬ノ認許ニ關スル事項
- 三 處刑者及破産者ニ關スル事項
- 四 身分、印鑑、恩給及扶助料ニ關スル事項
- 五 學事ニ關スル事項
- 六 種痘ニ關スル事項
- 七 他係ノ主管ニ屬セザル事項

(加除錄第三號 八八)

(加除錄第三號 八九)

兵事係

- 一 兵事ニ關スル事項
 - 二 徵兵旅費、召集諸費練習ニ關スル事項
 - 三 馬籍及軍用保護馬ニ關スル事項
- 軍事援護係
- 一 軍事扶助ニ關スル事項
 - 二 傷痍軍人及軍人遺族家族ノ援護ニ關スル事項
 - 三 其ノ他軍人援護ニ關スル事項

防護課

防護係

- 一 防空實施及訓練ニ關スル事項
- 二 防空設備資材ノ調査並ニ整備ニ關スル事項
- 三 疎開ニ關スル事項
- 四 疎開相談所ニ關スル事項
- 五 非常災害防護ニ關スル事項
- 六 其ノ他防空ニ關スル事項
- 七 他係ノ主管ニ屬セザル事項

配給係

- 一 生活必需物資ノ配給ニ關スル事項
 - 二 戰時災害ニ於ケル生活必需物資ノ配給ニ關スル事項
- 健民保護係
- 一 救護、扶助及保護(戰時災害保護法ニ依ル保護ヲ含ム)ニ關スル事項

賦課課

賦課係

- 一 國民徵用及職業紹介ニ關スル事項
- 二 方面委員ニ關スル事項
- 三 移民ニ關スル事項
- 四 國民體力管理及體位向上ニ關スル事項
- 五 青少年ノ鍊成ニ關スル事項
- 六 其ノ他健民厚生事業ニ關スル事項

稅務課

稅務係

- 一 國稅、縣稅及縣稅外諸收入ノ賦課ニ關スル事項
- 二 市稅及市稅外諸收入ノ賦課ニ關スル事項
- 三 諸稅其ノ他徵收金ノ收納整理ニ關スル事項
- 四 土地及家屋ニ關スル事項
- 五 稅及營業ノ證明並ニ鑑札ニ關スル事項
- 六 其ノ他稅務ニ關スル事項
- 七 他係ノ主管ニ屬セザル事項

徵收係

- 一 國稅、縣稅及縣稅外諸收入ノ徵收ニ關スル事項
 - 二 市稅及市稅外諸收入ノ徵收ニ關スル事項
 - 三 受託金徵收ニ關スル事項
 - 四 滯納整理及納稅施設ニ關スル事項
- 必要アルトキハ防護課内ニ疎開係ヲ置キ疎開ニ關スル事務ヲ分掌セシムルコトヲ得

第二條 區長特ニ必要アリト認ムルトキハ市長ノ承認ヲ經テ前條ノ規定

ニ依ル係並其ノ分掌事務ノ一部ヲ變更スルコトヲ得
附則
本規程ハ發布ノ日ヨリ之ヲ施行ス

臨時都市疎開係設置ノ件

昭和十九年二月六日
達 第 二 號

名古屋市處務規程第三條ニ基キ防衛總務部防衛課内ニ臨時都市疎開係ヲ
置ク
都市疎開係ノ分掌事務左ノ如シ
一 都市疎開ノ連絡ニ關スル事項
二 都市疎開ノ勸奨並ニ相談ニ關スル事項
三 其ノ他都市疎開ニ關スル事項

附則

本達ハ發布ノ日ヨリ之ヲ施行ス

局次長職務規程

昭和十九年七月十六日
達 第 四 十 三 號

第一條 局次長ハ局長ヲ佐ケ局ノ事務ヲ整理シ局内各課ノ事務ヲ監督ス
第二條 局次長ハ局長事故アルトキハ其ノ職務ヲ代理ス
第三條 必要アリト認ムルトキハ特ニ命ジタル事務ヲ分任セシムルコト
アルベシ

附則

本達ハ發布ノ日ヨリ之ヲ施行ス
經濟局次長職務規程ハ之ヲ廢止ス

市立圖書館處務規程

大正十二年八月十七日
告示 第 百 二 十 七 號
改正 昭和十四年九月六日
告示 第 四 百 九 十 九 號

第一條 市立圖書館ニ左ノ職員ヲ置ク

- 館長 一名
- 司書 若干名
- 書記 若干名
- 助手 若干名
- 出納員 若干名
- 看守 若干名

但シ事務取扱上必要アルトキハ囑託員ヲ置クコトヲ得

第二條 館長ハ館務ヲ掌理シ所屬職員ヲ統督ス

館長事故アルトキハ上席職員其職務ヲ代理ス

司書以下職員ハ總テ館長ノ命ヲ受ケ掌書庶務會計ノ事務ニ從事ス

第三條 館長ハ豫算ニ關シ市長ニ其ノ意見ヲ提出スベシ

第四條 館長ハ職員ノ進退賞罰ニ關シ意見アルトキハ知事又ハ市長ニ具申スベシ

第五條 臨時休館ヲササムトスルトキハ館長ニ於テ市長ノ指揮ヲ受クベシ但シ急迫ノ場合ニハ處分後直チニ開申スルコトヲ得

第六條 館長ハ左ノ事項ヲ專行ス

- 一 圖書ノ選擇購入ニ關スルコト
- 二 寄贈書籍收受ニ關スルコト
- 三 圖書ノ寄贈委託ヲ認諾スルコト

(加除錄第三號 九〇)

(加除錄第三號 九一)

第十二條 轉任解職若クハ休職ヲ命セラレタル場合ニ於テハ其ノ取扱中ノ事件ヲ後任者若クハ館長ノ指名シタル者ニ引繼クベシ

出張若クハ缺勤等ノ場合ニ於テ處理未済ニ係ル事件モ亦同ジ

第十三條 新任者ハ住所届ヲ即日履歷書(所定ノ用紙)ヲ三日以内ニ差出スベシ住所又ハ身分ニ異動アリタルトキ亦同ジ

第十四條 館長ハ職員中當直ヲ置キ館内ノ取締ヲナサシム但シ當直ニ關スル規定ハ別ニ之ヲ定ム

第十五條 館長ハ本規程ニ據リ處務細則ヲ定メ市長ニ開申スベシ

名古屋市工業研究所處務規程

昭和十八年三月二十七日
達 第 八 號

改正 昭和十九年四月一日
達 第 二 十 號

第一條 名古屋市工業研究所(以下研究所ト稱ス)ハ經濟局ニ屬シ所長及所員若干名ヲ置ク

第二條 所長ハ上司ノ命ヲ承ケ所務ヲ掌理シ所員ヲ指揮監督ス

第三條 左ニ掲グル事項ハ所長之ヲ代決スルコトヲ得

- 一 備入ノ進退、賞罰及給與ニ關スル事項
- 二 所員ノ請假、缺勤、除服出仕等ニ關スル事項
- 三 所員ノ市内及市附近地出張ニ關スル事項
- 四 所員ノ時間外勤務命令ニ關スル事項
- 五 使用料、手数料ノ收入命令及納入告知ニ關スル事項

一〇五

ニ依ル係並其ノ分掌事務ノ一部ヲ變更スルコトヲ得
附則
本規程ハ發布ノ日ヨリ之ヲ施行ス

臨時都市疎開係設置ノ件

昭和十九年二月六日
達 第 二 號

名古屋市處務規程第三條ニ基キ防衛總務部防衛課内ニ臨時都市疎開係ヲ
置ク
都市疎開係ノ分掌事務左ノ如シ
一 都市疎開ノ連絡ニ關スル事項
二 都市疎開ノ勸奨並ニ相談ニ關スル事項
三 其ノ他都市疎開ニ關スル事項

附則

本達ハ發布ノ日ヨリ之ヲ施行ス

局次長職務規程

昭和十九年七月十六日
達 第 四 十 三 號

第一條 局次長ハ局長ヲ佐ケ局ノ事務ヲ整理シ局内各課ノ事務ヲ監督ス
第二條 局次長ハ局長事故アルトキハ其ノ職務ヲ代理ス
第三條 必要アリト認ムルトキハ特ニ命ジタル事務ヲ分任セシムルコト
アルベシ

附則

本達ハ發布ノ日ヨリ之ヲ施行ス
經濟局次長職務規程ハ之ヲ廢止ス

四 評價、鑑定、圖書調査ノ囑託ニ關スルコト

五 職員ノ出張ニ關スルコト

六 職工人夫ヲ備罷スルコト

七 賣店ノ物品供給者及供給品ニ關スルコト

八 館内細則ノ設定若クハ改廢ニ關スルコト

第七條 職員ハ市内ニ居住スベシ但シ特別ノ事情ニ依リ館長ノ許可ヲ得タル者ハ此ノ限ニ在ラズ

第八條 休日休暇日及執務時間ハ別ニ定ムル所ニ依ル

第九條 館長轉任休職退職ノ際ハ文書物品ノ目錄、會計事務及重要ナル事項ノ調査ヲ作製シ後任者又ハ代理者ニ引繼グベシ

館長死亡ノ際ハ當時ノ現在ニ依リ前項ニ準シ上席職員ニ於テ記録ヲ調製スベシ

第十條 職員疾病又ハ事故ニ依リ出勤シ難キトキハ出勤時限後二時間以

内ニ館長ニ在リテハ市長ニ其ノ他ノ職員ニ在リテハ館長ニ届出ヅベシ

但シ疾病ニ依ル缺勤七日ヲ超ユルトキハ醫師ノ診斷書ヲ添附シ爾後七

日毎ニ同一ノ手續ヲナスベシ親族ノ喪ニ依リ忌服ヲ受クルモノハ其ノ

屬系及死亡ノ年月日ヲ詳書シ館長ニ在リテハ市長ニ其ノ他ノ職員ニ在

リテハ館長ニ届出ヅベシ

父母ノ祭日ハ其ノ前日迄ニ館長ニ在リテハ市長ニ其ノ他ノ職員ニ在リ

テハ館長ニ届出デ休暇スルコトヲ得

第十一條 歸省墓參轉地療養其ノ他私事ノ爲旅行セムトスルトキハ行先

地及往復日數ヲ詳記シ館長ニ在リテハ市長其ノ他ノ職員ニ在リテハ館

長ノ許可ヲ受クベシ

第十四條 職制、處務 第一章 職制

第十四條 職制、處務 第一章 職制

第十四條 職制、處務 第一章 職制

第十四條 職制、處務 第一章 職制

第十四條 職制、處務 第一章 職制

第十四條 職制、處務 第一章 職制

第十四條 職制、處務 第一章 職制

第十四條 職制、處務 第一章 職制

第十四條 職制、處務 第一章 職制

第十四條 職制、處務 第一章 職制

第十四條 職制、處務 第一章 職制

第十四條 職制、處務 第一章 職制

第十四條 職制、處務 第一章 職制

第十四條 職制、處務 第一章 職制

第十四條 職制、處務 第一章 職制

第十四條 職制、處務 第一章 職制

第十四條 職制、處務 第一章 職制

第十四條 職制、處務 第一章 職制

第十四條 職制、處務 第一章 職制

第四類 職制、處務 第一章 職制

- 六 輕易若ハ定例ノ事項ニ屬スル照會回答ニ關スル事項
- 七 其ノ他前各號ニ準ズベキ事項

第四條 研究所ニ總務、機械、化學ノ三部ヲ置ク其ノ分掌事項左ノ如シ

總務部

- 一 生産技術ノ向上指導ニ關スル事項
- 二 工場審察ニ關スル事項
- 三 軍需工業調査斡旋ニ關スル事項
- 四 重要物資ノ増産指導ニ關スル事項
- 五 其ノ他生産擴充ニ關スル事項
- 六 所内ノ管理及取締ニ關スル事項
- 七 他部ノ主管ニ屬セザル事項

機械部

- 一 機械工作ノ研究ニ關スル事項
- 二 熱處理、鑄物、鍛工、熔接ニ關スル事項
- 三 製品及材料ノ測定、試験並ニ檢定ニ關スル事項
- 四 研究品ノ試作並ニ設計製圖ニ關スル事項
- 五 紡織機械ノ研究並ニ依頼處理ニ關スル事項
- 六 造型ノ研究ニ關スル事項
- 七 開放研究室ニ關スル事項
- 八 機械技術員ノ養成ニ關スル事項
- 九 其ノ他機械工業ニ關スル事項

化學部

- 一 工業化學ノ研究ニ關スル事項
- 二 金屬、合金材料ノ精鍊及加工處理ニ關スル事項
- 三 化學製品ノ試製ニ關スル事項
- 四 原材料及製品ノ鑑定並ニ分析ニ關スル事項
- 五 染色技術ノ研究並ニ依頼處理ニ關スル事項
- 六 開放研究室ニ關スル事項
- 七 化學技術員ノ養成ニ關スル事項
- 八 其ノ他化學工業ニ關スル事項

第五條 部ニ部長ヲ置ク

部長ハ所長ノ命ヲ承ケ所屬ノ事務ヲ處理シ所員ヲ指揮監督ス

第六條 所長事故アルトキハ一般事務ニ付テハ總務部長、技術ニ付テハ

主管部長其ノ職務ヲ代理ス

第七條 所長ハ各部ニ必要ト認ムル係ヲ置キ主任ヲ命ズルコトヲ得

第八條 所長ハ所員ヲシテ宿直ヲ爲サシムベシ

第九條 本規程ニ定ムルモノノ外名古屋市處務規程ヲ準用ス

第十條 所長ハ市長ノ決裁ヲ經テ本規程施行ニ關シ必要ナル細則ヲ定ムルコトヲ得

附則

本達ハ發布ノ日ヨリ之ヲ施行ス

名古屋市開放化學研究所處務規程ハ之ヲ廢止ス

(加除錄第三號 九二)

●名古屋市海外出張所處務規程

昭和七年七月十八日 達 第十 五 號

改正 昭和十五年五月六日 昭和十六年七月十八日 昭和十七年五月二十一日

達 第十 五 號 達 第十 五 號 達 第十 五 號

昭和十八年四月一日 昭和十八年八月二十五日 昭和十八年七月四日

第一條 名古屋市海外出張所(以下出張所ト稱ス)ハ經濟局東亞課ニ屬シ其ノ名稱及設置場所ハ別ニ之ヲ定ム

第二條 出張所ニ所長及所員若干名ヲ置ク

所長ハ上司ノ命ヲ承ケ所務ヲ處理シ所員ヲ指揮監督ス

第三條 出張所ノ掌理事項左ノ如シ

- 一 産業進出ニ必要ナル調査研究ニ關スル事項
- 二 本市産業ノ海外進出指導ニ關スル事項
- 三 本市産業ノ宣傳並紹介ニ關スル事項
- 四 海外資源ノ利用指導ニ關スル事項
- 五 轉失業者ノ海外進出指導ニ關スル事項
- 六 在外進出者ノ指導育成ニ關スル事項
- 七 其ノ他特ニ命セラレタル事項

第四條 左ニ掲グル事項ハ所長之ヲ代決スルコトヲ得

- 一 一廉五百圓未滿ノ工事及價格五十圓未滿ノ物品購入ニ關スル事項
- 二 宣傳ニ關スル事項

第四類 職制、處務 第一章 職制

一〇六(一〇七一一〇八欠)

(加除錄第二號 九一)

三 傭人ノ進退ニ關スル事項

四 所員以下ノ出張(内地出張及二日以上ニ亘ル出張ヲ除ク)ニ關スル事項

五 所員以下ノ時間外勤務命令ニ關スル事項

六 所員以下ノ請假、私事旅行(二日以上ニ亘ル私事旅行ヲ除ク)祭日及除服出仕ニ關スル事項

七 輕易又ハ定例事項ノ照會、回答ニ關スル事項

第五條 所長ハ毎月十日迄三前月中ノ所員ノ勤怠及業務ノ成績ヲ經濟局長ニ報告スベシ

第六條 本規程ニ定ムルモノノ外名古屋市處務規程ヲ準用ス

第七條 本規程ニ定ムルモノノ外名古屋市處務規程ヲ準用ス

第八條 本規程ニ定ムルモノノ外名古屋市處務規程ヲ準用ス

第九條 本規程ニ定ムルモノノ外名古屋市處務規程ヲ準用ス

第十條 本規程ニ定ムルモノノ外名古屋市處務規程ヲ準用ス

●常設家畜市場處務規程

昭和六年九月十八日 達 二 十 七 號

改正 昭和八年四月一日 昭和十七年五月二十一日 昭和十八年八月二十五日

第一條 名古屋市常設家畜市場(以下單ニ市場ト稱ス)ニ左ノ職員ヲ置ク

場 長 一 名

第四類 職制、處務 第一章 職制

事務員 若干名
 獸醫 若干名
 前項ノ外必要ナル補助員ヲ置ク
 第二條 場長ハ書記又ハ技手ヲ以テ之ニ充ツ
 場長ハ經濟局配給部生鮮食品課長ノ命ヲ承ケ市場ノ事務ヲ掌理シ所屬職員以下並仲立人ヲ指揮監督ス
 第三條 事務員ハ書記又ハ雇ヲ以テ之ニ充ツ
 事務員ハ使用料及家畜ノ取引宿泊ニ關スル事務其ノ他市場ノ庶務ニ從事ス
 第四條 獸醫ハ技手又ハ雇ヲ以テ之ニ充ツ
 獸醫ハ生體検査、施療其ノ他入場家畜ニ關スル醫務ニ従事ス
 第五條 名古屋市常設家畜市場業務規程（以下單ニ業務規程ト稱ス）第十五條後段又ハ第十六條第三項ニ依リ違約ノ申告ヲ爲シタルモノト看做サルベキ者ノ認定ハ違約認定簿樣式第一號ニ依リ之ヲ爲ス
 第六條 業務規程第二十五條第二項ニ依リ家畜ノ價格ヲ評定スルトキハ交換違約家畜評價簿（樣式第二號）ニ依ル此ノ場合ニ於テハ場長ハ仲立人二名以上ト共ニ評價スルモノトス
 第七條 入場券、業務規程第十條ニ依リ申告ノ書式、代拂證書又ハ代納證書ヲ以テシタル賣買代金又ハ交換差金預納證、家畜市場法施行規則第十七條ニ依リ取引狀況ノ揭示ハ樣式第三號乃至第六號ノ定ムル所ニ依ル
 第八條 場長ハ樣式第七號ニ依リ市場ノ狀況、使用料調定高其ノ他ヲ經濟局配給部生鮮食品課長ヲ經テ經濟局配給部長ニ報告スベシ

第九條 事務員ハ家畜取引臺帳（樣式第八號）及家畜宿泊簿（樣式第九號）ニ其ノ取扱事項ヲ記入シ置クベシ
 第十條 獸醫ハ施療シタルトキハ之ヲ家畜施療簿（樣式第十號）ニ記入スベシ
 第十一條 市場ノ公印左ノ如ク定メ事務員ヲシテ之ヲ管守セシム
 名古屋市
 常設家畜
 市場之印

第十二條 職員以下ノ勤務時間ハ午前九時ヨリ午後五時迄トス但シ必要アルトキハ隨時伸縮ス
 第十三條 職員以下ノ定例休暇ハ左ノ通トス
 一 市場ノ休日
 二 事務ニ支障ナキ場合ニ於テ一箇月三日以内
 前項第二號ノ休暇ハ豫メ經濟局配給部生鮮食品課長ニ届出テ其ノ承認ヲ受クベシ
 第十四條 宿直ハ一名トシ職員及經濟局配給部生鮮食品課長ノ必要ト認メタル補助員ヲシテ輪番之ニ當ラシム
 第十五條 本規程ニ定ムルモノノ外ハ名古屋市處務規程ノ定ムル所ニ依ル

（加除錄第二號 九二）

（加除錄第二號 九三）

樣式第一號

認定月日	昭和 年 月 日	配給部長	生鮮食品課長	場長
取引ノ區別	取引月日	昭和 年 月 日	仲立人	
取引ノ入場番號	種類	頭數	入場番號	種類
取引ノ賣主、買主	買主		賣主	
家畜交換差金	交換差金		支拂人	
取引代金	違約者		違約者	
金差金	スト看做スベキ		スト看做スベキ	
違約トベキ事由				

違約認定書

名古屋市常設家畜市場

第四類 職制、處務 第一章 職制

樣式第二號

配給部長	家畜	甲家畜	乙家畜	家畜	甲家畜	乙家畜
違約月日	月 日	月 日	月 日	年 齡		
入場月日	月 日	月 日	月 日	年 齡		
入場番號	第 號	第 號	第 號	毛 色		
頭數				用途		
種類				體 重		
產 地				體 檢		
飼育地				健康結果		
性 質				特 徵		
評價				其 他		
價格						
評 定						
甲家畜						
乙家畜						
金						
仲立人						

交換違約家畜評價簿

名古屋市常設家畜市場

第四類 職制、處務 第一章 職制

樣式第三號

入場券

木札紐付

縱 九糎

橫 六糎

(表面)

第 號

○ 入場券

名古屋市常設
家畜市場

樣式第四號

日附	主畜	價格	取引	年齡	性	毛色	種類	頭數	番入	入場申告票	
										用途	血統
昭和 年 月 日	縣府 市郡 町字 番地	金	特徵	健康檢查結果	體重尺	飼育地	產地				

名古屋市常設家畜市場

(加除錄第二號 九四)

樣式第五號

畜主	種類	番入	種類	畜主	種類	番入	種類	取引	區別	仲立人	市場	員認印

預納證

名古屋畜產興業株式會社發行

代納證書第 號一通

額面金

但上記取引ニヨリ

スル分

右預納候也

昭和 年 月 日

住所

氏名

名古屋市常設家畜市場御中

右代納證書保管候也

昭和 年 月 日

名古屋市常設家畜市場

右代納證書正ニ領收候也

昭和 年 月 日

住所

氏名

樣式第六號

取引ノ狀況	昭 和 年 月 日	種類	成仔	性別	實價	頭數		摘	要
						平均	最高最低		

名古屋市常設家畜市場

(加除錄第二號 九五)

第四類 職制、處務 第一章 職制

樣式第七號

配部		名古屋市長設畜市場日報				昭和	年	月	日	天候	場長
給長	種類	牛	馬	豚	犢子	駒	羊	豚	備考		
前日 本日 本日 本日	頭	頭	頭	頭	頭	頭	頭	頭			
計											
賣	買										
交	換										
達	約										
取	不										
立	成										
計											
生食 品課 鮮	宿泊 療										
代	納										
證	書										
使	料										
用	高										
定											
調											

家畜取引臺帳		名古屋市長設畜市場									
退場 月日	仲立 人	體 尺	飼育 地	產 地	性	毛 色	種 類	頭 數	番 號	入 場 日	取 引 月 日
		體重			特徵	血統	用途	年齡			
其 他		使用 料	代 金	取 引 金	交 換 金	交 換 主	買 主	畜 主			
		類 種	受 拂 月 日	又 差 金	入 場 日						取 引 區 別
		類 金									

樣式第八號

名古屋市長設畜市場

(加除錄第二號 九六)

(加除錄第三號 九三)

樣式第九號

家畜宿泊簿											
日 附	月	月	月	月	月	月	月	月	月	月	月
入場 番號											
種類 頭數											
畜種											
事由											
宿泊料											
宿泊料 納入日附	月	月	月	月	月	月	月	月	月	月	月
係印											
係印											
摘要											

家畜宿泊簿

名古屋市長設畜市場

樣式第十號

家畜施療簿											
日 附	月	月	月	月	月	月	月	月	月	月	月
入場 番號											
種類 名稱											
性											
年所											
有 管 理 者											
病名											
療法											
使用料											
使用料 納入日附	月	月	月	月	月	月	月	月	月	月	月
係印											

家畜施療簿

名古屋市長設畜市場

●名古屋機械工養成所處務規程

昭和十八年八月二十八日
達 第四十五號

- 第一條 名古屋機械工養成所（以下養成所ト稱ス）ハ經濟局ニ屬シ所長及所員若干名ヲ置ク
- 第二條 所長ハ上司ノ命ヲ承ケ所務ヲ掌理シ所員ヲ指揮監督ス
- 第三條 所長ノ代決事項ハ名古屋市立工業研究所長ノ代決事項ヲ準用ス
- 第四條 養成所ニ教務主任及庶務主任ヲ置ク
教務主任ニハ技師ヲ庶務主任ニハ主事補又ハ書記ヲ以テ之ニ充ツ
教務主任庶務主任ハ所長ノ命ヲ承ケ左ニ掲クル事項ヲ分掌シ所屬所員ヲ指揮監督ス

教務

- 一 所生教育ニ關スル事項
- 二 所生募集ニ關スル事項
- 三 所生職業指導ニ關スル事項
- 四 所生監督ニ關スル事項
- 庶務
- 一 公印ノ管守ニ關スル事項
- 二 文書ノ收受、發送ニ關スル事項
- 三 製作品並ニ不用品處分ニ關スル事項
- 四 會計ニ關スル事項
- 五 所生褒賞、處分ニ關スル事項

- 六 所生諸證明書發行ニ關スル事項
- 七 其ノ他庶務ニ關スル事項
- 第五條 所長事故アルトキハ所屬吏員中上席者ヨリ順次之ヲ代理ス
- 第六條 本規程ニ定ムルモノノ外名古屋機械工養成所處務規程ヲ準用ス
- 第七條 所長ハ市長ノ決裁ヲ經テ本規程施行ニ關シ必要ナル細則ヲ定ムルコトヲ得

附 則

本達ハ發布ノ日ヨリ之ヲ施行ス

●名古屋市民病院（名古屋市立女子醫學專門學校附屬醫院）處務規程

昭和十八年九月六日
達 第四十九號

改正 昭和十九年四月一日
達 第二十一號

- 第一條 名古屋市民病院（名古屋市立女子醫學專門學校附屬醫院）ニ院長、副院長、庶務部長、部長、藥劑部長、副部长、藥劑副部长其ノ他必要ナル職員及補助員ヲ置ク
- 第二條 院長ハ上司ノ命ヲ承ケ院務ヲ掌理シ所屬員以下ヲ指揮監督ス
副院長ハ院長ヲ補佐シ院長事故アルトキハ之ヲ代理ス
庶務部長ハ庶務及會計ヲ掌リ所屬員ヲ指揮監督ス
部長ハ其ノ科ノ醫務ヲ掌リ所屬員ヲ指揮監督ス

（加除錄第三號 九四）

（加除錄第三號 九五）

●名古屋市立城西病院處務規程

昭和十八年九月六日
達 第五十號

- 藥劑部長ハ調劑並ニ藥品及治療用品ニ關スル事務ヲ掌リ所屬員ヲ指揮監督ス
- 副部长ハ所屬ノ部長ヲ補佐シ部長事故アルトキハ之ヲ代理ス
- 藥劑副部长ハ藥劑部長ヲ補佐シ藥劑部長事故アルトキハ之ヲ代理ス
- 第三條 左ニ掲グル事項ハ院長之ヲ代決スルコトヲ得
 - 一 年俸者ニ非ザル所屬員ノ請假、缺勤、除服出仕等ニ關スル事項
 - 二 所屬員ノ市内及往復二日以内ノ縣下及隣接縣ノ市外出張ニ關スル事項
 - 三 所屬員ノ時間外勤務命令ニ關スル事項
 - 四 備人ノ進退、賞罰及給與ニ關スル事項
 - 五 患者及備人ノ慰安ニ關スル事項
 - 六 收入命令及納入告知ニ關スル事項
 - 七 輕易若ハ定例ニ屬スル照會回答ニ關スル事項
- 第四條 院長ハ毎月十日及毎年一月末日迄ニ夫々其ノ前月分及前年ノ事務成績ヲ市長ニ報告スベシ
- 第五條 院長ハ執務時間外及休日ニ在リテハ必要ナル所屬員ヲ宿直セシムベシ
- 第六條 本規程施行ニ關シ必要ナル細則ハ市長ノ決裁ヲ經テ院長之ヲ定ムルコトヲ得
- 第七條 本規程ニ定ムルモノノ外名古屋市處務規程ヲ準用ス

附 則

本達ハ發布ノ日ヨリ之ヲ施行ス

第四類 職制、處務 第一章 職制

- 第一條 名古屋市立城西病院ニ院長、部長、藥局長、副部长、事務長其ノ他必要ナル職員及補助員ヲ置ク
- 第二條 院長ハ上司ノ命ヲ承ケ院務ヲ掌理シ所屬員以下ヲ指揮監督ス
院長事故アルトキハ部長中上席者ヨリ順次之ヲ代理ス
部長ハ其ノ科ノ醫務ヲ掌リ所屬員ヲ指揮監督ス
藥局長ハ調劑並ニ藥品及治療用品ニ關スル事務ヲ掌リ所屬員ヲ指揮監督ス
- 第三條 左ニ掲グル事項ハ院長之ヲ代決スルコトヲ得
 - 一 年俸者ニ非ザル所屬員ノ請假、缺勤、除服出仕等ニ關スル事項
 - 二 所屬員ノ市内及市附近地出張ニ關スル事項
 - 三 所屬員ノ時間外勤務命令ニ關スル事項
 - 四 備人ノ進退、賞罰及給與ニ關スル事項
 - 五 患者及備人ノ慰安ニ關スル事項
 - 六 收入命令及納入告知ニ關スル事項
 - 七 輕易若ハ定例ニ屬スル照會回答ニ關スル事項
- 第四條 院長ハ毎月十日及毎年一月末日迄ニ夫々其ノ前月分及前年ノ事務成績ヲ市長ニ報告スベシ

- 第五條 院長ハ執務時間外及休日ニ在リテハ必要ナル所屬員ヲ宿直セシムベシ
- 第六條 本規程施行ニ關シ必要ナル細則ハ市長ノ決裁ヲ經テ院長之ヲ定ムルコトヲ得
- 第七條 本規程ニ定ムルモノノ外名古屋市處務規程ヲ準用ス

附則

本達ハ發布ノ日ヨリ之ヲ施行ス

●名古屋市立城東病院處務規程

昭和十八年九月六日 達第五十一號

- 第一條 名古屋市立城東病院ニ院長、部長、藥局長、事務長其ノ他必要ナル職員及補助員ヲ置ク
- 第二條 院長ハ上司ノ命ヲ承ケ院務ヲ掌理シ所屬員以下ヲ指揮監督ス
院長事故アルトキハ部長中上席者ヨリ順次之ヲ代理ス
部長ハ患者ノ診療又ハ研究ニ從事シ所屬員ヲ指揮監督ス
藥局長ハ調劑並ニ藥品及治療用品ニ關スル事務ヲ掌リ所屬員ヲ指揮監督ス
- 第三條 事務長ハ庶務及會計ヲ掌リ所屬員ヲ指揮監督ス
左ニ掲グル事項ハ院長之ヲ代決スルコトヲ得
 - 一 年俸者ニ非ザル所屬員ノ請暇、缺勤、除服出仕等ニ關スル事項
 - 二 所屬員ノ市内及市附近地出張ニ關スル事項
 - 三 所屬員ノ時間外勤務命令ニ關スル事項

- 四 備人ノ進退、賞罰及給與ニ關スル事項
- 五 患者及備人ノ慰安ニ關スル事項
- 六 收入命令及納入告知ニ關スル事項
- 七 輕易若ハ定例ニ屬スル照會回答ニ關スル事項
- 第四條 院長ハ毎月十日及毎年一月末日迄ニ夫々其ノ前月分及前年ノ事務成績ヲ市長ニ報告スベシ
- 第五條 院長ハ執務時間外及休日ニ在リテハ必要ナル所屬員ヲ宿直セシムベシ
- 第六條 本規程施行ニ關シ必要ナル細則ハ市長ノ決裁ヲ經テ院長之ヲ定ムルコトヲ得
- 第七條 本規程ニ定ムルモノノ外名古屋市處務規程ヲ準用ス

附則

本達ハ發布ノ日ヨリ之ヲ施行ス

(加除錄第三號 九六)

●名古屋市立城北病院處務規程

昭和十八年九月六日 達第五十一號

- 第一條 名古屋市立城北病院ニ院長、部長、藥局長、事務長其ノ他必要ナル職員及補助員ヲ置ク
- 第二條 院長ハ上司ノ命ヲ承ケ院務ヲ掌理シ所屬員以下ヲ指揮監督ス
院長事故アルトキハ部長中上席者ヨリ順次之ヲ代理ス
部長ハ其ノ科ノ醫務ヲ掌リ所屬員ヲ指揮監督ス
藥局長ハ調劑並ニ藥品及治療用品ニ關スル事務ヲ掌リ所屬員ヲ指揮監督ス
- 第三條 事務長ハ庶務及會計ヲ掌リ所屬員ヲ指揮監督ス
左ニ掲グル事項ハ院長之ヲ代決スルコトヲ得
 - 一 年俸者ニ非ザル所屬員ノ請暇、缺勤、除服出仕等ニ關スル事項
 - 二 所屬員ノ市内及市附近地出張ニ關スル事項
 - 三 所屬員ノ時間外勤務命令ニ關スル事項
 - 四 備人ノ進退、賞罰及給與ニ關スル事項
 - 五 患者及備人ノ慰安ニ關スル事項
 - 六 收入命令及納入告知ニ關スル事項
 - 七 輕易若ハ定例ニ屬スル照會及回答ニ關スル事項
- 第四條 院長ハ毎月十日及毎年一月末日迄ニ夫々其ノ前月分及前年ノ事務成績ヲ市長ニ報告スベシ

(加除錄第三號「九七)

- 第五條 院長ハ執務時間外及休日ニ在リテハ必要ナル所屬員ヲ宿直セシムベシ
- 第六條 本規程施行ニ關シ必要ナル細則ハ市長ノ決裁ヲ經テ院長之ヲ定ムルコトヲ得
- 第七條 本規程ニ定ムルモノノ外名古屋市處務規程ヲ準用ス

附則

本達ハ發布ノ日ヨリ之ヲ施行ス

名古屋市立女子高等醫學專門 學校長職務規程

昭和十八年八月二十五日
達第四十三號

- 第一條 名古屋市立女子高等醫學專門學校長(以下單ニ學校長ト稱ス)ノ職務ニ關シテハ別段ノ定アル場合ヲ除クノ外本規程ノ定ムル所ニ依ル
- 第二條 學校長ハ其職務ニ關シ所屬職員ヲ指揮監督ス
- 第三條 學校長ハ左ニ掲グル事項ニ關シテハ市長ニ報告スベシ
 - 一 生徒放校ニ關スル事項
 - 二 生徒ノ募集、入學、退學及卒業ニ關スル事項
- 第四條 學校長ハ左ニ掲グル事項ニ關シテハ代決スルコトヲ得但シ第一號ニ付テハ事後直チニ市長ニ報告スベシ
 - 一 備入ノ進退賞罰及給與ニ關スル事項
 - 二 收入命及納入告知ニ關スル事項
 - 三 所屬員ノ市内及市附近地出張ニ關スル事項
 - 四 一時限リノ校舍校地ノ使用ニ關スル事項
- 第五條 學校長ハ大正十四年文部省訓令公立專門學校長、實業專門學校長、高等學校長職務規程ニ依リ文部大臣及知事ニ提出スベキ文書ハ凡テ市長ヲ經由スベシ

附 則

本達ハ發布ノ日ヨリ之ヲ施行ス

衛生研究所處務規程

大正十二年九月二十一日
達第六十六號

改正 昭和三年五月二日
達第四十二號
昭和十九年七月十六日
達第四十一號

- 第一條 所長ハ上司ノ命ヲ承ケ所務ヲ掌理シ所屬吏員以下ヲ指揮監督ス必要アルトキハ副所長ヲ置クコトアルベシ
副所長ハ所長ヲ補佐シ所長事故アルトキハ之ヲ代理ス
- 第二條 本所ニ於テ取扱フ試驗調査及指導ニ關スル事項ヲ處理スル爲醫學試驗部、理化學試驗部、榮養指導部、健康指導部及産業衛生指導部ヲ置キ左ノ事項ヲ分掌セシム
 - 醫學試驗部
 - 一 細菌血清及病源體検査ニ關スル事項
 - 二 醫學的依頼試驗ニ關スル事項
 - 三 健康診斷及身體検査ニ關スル事項
 - 四 ワクチン及培養基調製ニ關スル事項
 - 五 其ノ他醫學的試驗調査研究ニ關スル事項
 - 理化學試驗部
 - 一 藥品試驗ニ關スル事項
 - 二 礦泉其ノ他水質検査ニ關スル事項
 - 三 飲食物及飲用器具検査ニ關スル事項
 - 四 藥劑ノ製造ニ關スル事項
 - 五 理化學的依頼試驗ニ依リ證明封緘ニ關スル事項
 - 六 其ノ他理化學的試驗調査研究ニ關スル事項

(加除錄第三號 九八)

名古屋市保健所處務規程

(加除錄第二號一〇七)

昭和十四年九月二日
達第三十三號

- 榮養指導部
 - 一 榮養指導改善ニ關スル事項
 - 二 食料品ノ検査ニ關スル事項
 - 三 其ノ他榮養ニ關スル事項
- 健康指導部
 - 一 健康相談ニ關スル事項
 - 二 衛生思想普及ニ關スル事項
 - 三 其ノ他健康指導ニ關スル事項
- 産業衛生指導部
 - 一 作業環境ノ衛生ニ關スル事項
 - 二 職業病ノ豫防ニ關スル事項
 - 三 其ノ他産業衛生ニ關スル事項
- 第三條 部ニハ部長ヲ置ク
- 部長ハ部務ヲ處理シ所屬員ヲ指揮監督ス
- 第四條 事務長ハ庶務及會計ヲ掌リ所屬員ヲ指揮監督ス
- 第五條 宿直ハ所長ノ命ズル者ヲシテ之ヲ爲サシム
- 第六條 本規程ニ定ムルモノノ外名古屋市處務規程ヲ準用ス
- 第七條 所長ハ市長ノ決裁ヲ經テ本規程施行ニ關シ必要ナル細則ヲ定ムルコトヲ得

附 則

本規程ハ大正十二年十月一日ヨリ施行ス

- 第一條 名古屋市防疫所(以下防疫所ト稱ス)ハ健民局保健課ニ屬シ所

昭和十八年四月一日
達第十八號

第四類 職制、處務 第一章 職制

長及所員若干名ヲ置ク

第二條 所長ハ上司ノ命ヲ承ケ所務ヲ掌理シ所員ヲ指揮監督ス
所長事故アルトキハ上席所員其ノ職務ヲ代理ス

第三條 左ニ掲グル事項ハ所長之ヲ代決スルコトヲ得

- 一 備入ノ進退、賞罰及給與ニ關スル事項
- 二 年俸者ニ非ザル所員ノ請暇、缺勤、除服出仕等ニ關スル事項
- 三 所員ノ市内及市附近地出張ニ關スル事項
- 四 所員ノ時間外及休日勤務命令ニ關スル事項
- 五 手数料ノ收入命令及納入告知ニ關スル事項
- 六 備入ノ慰安ニ關スル事項
- 七 市民呼出ニ關スル事項
- 八 輕易若ハ定例ノ事項ニ屬スル照會、回答ニ關スル事項
- 九 其ノ他前各號ニ準ズベキ事項

第四條 防疫所ニ事務、第一防疫、第二防疫及醫學検査ノ四部ヲ置ク其ノ分掌事項左ノ如シ

事務 部

- 一 庶務、會計ニ關スル事項
- 二 所務ノ統計及報告ニ關スル事項
- 三 事業計畫ニ關スル事項
- 四 他ノ部ノ主管ニ屬セザル事項

第一 防疫 部

- 一 傳染病患者ノ發生、轉歸ノ受理通報ニ關スル事項
- 二 傳染病患者ノ收容ニ關スル事項

三 傳染病患者及保菌者住宅ノ消毒、特別處理其ノ他ニ關スル事項
四 傳染病患者ノ死體消毒ニ關スル事項
五 其ノ他防疫ニ關スル事項

第二 防疫 部

- 一 傳染性病菌ノ汚染家屋、物件其ノ他ノ消毒ニ關スル事項
- 二 鼠族、昆蟲等ノ驅除、消毒ニ關スル事項
- 三 消毒物品ノ蒐集及配達ニ關スル事項
- 四 其ノ他消毒ニ關スル事項

醫學 検査 部

- 一 細菌及寄生蟲検査ニ關スル事項
- 二 可檢物ノ蒐集ニ關スル事項
- 三 保菌者検査及監視ニ關スル事項
- 四 清淨蔬菜ニ關スル事項
- 五 其ノ他防疫上必要ナル醫學的試驗、調査及研究ニ關スル事項

第七條 部ニ主任ヲ置ク

主任ハ所長ノ命ヲ承ケ部務ヲ處理シ所屬員ヲ指揮監督ス

第八條 所長ハ所員ヲシテ宿直セシムベシ

第九條 本規程ニ定ムルモノノ外名古屋市處務規程ヲ準用ス

第十條 所長ハ市長ノ決裁ヲ經テ本規程施行ニ關シ必要ナル細則ヲ定ムルコトヲ得

(加除錄第二號一〇八)

●トラホーム治療所處規程

昭和四年三月十五日 達 第四號

改正 昭和十七年五月二十一日 達 第三十五號 昭和十八年八月二十五日 達 第四十四號

第一條 「トラホーム」治療所ハ健民局ニ屬シ「トラホーム」治療ニ關スル事務ヲ處理ス

第二條 本治療所ニ左ノ職員ヲ置ク

- | | |
|-----|-----|
| 所長 | 一人 |
| 醫師 | 若干人 |
| 書記 | 若干人 |
| 看護婦 | 若干人 |

前項ノ外必要ニ應ジ雇傭人ヲ置クコトヲ得

第三條 所長ハ技師ヲ以テ之ニ充ツ

所長ハ上司ノ命ヲ承ケ所務ヲ掌理シ所員ヲ指揮監督ス

所長事故アルトキハ上席ノ職員之ヲ代理ス

第四條 職員ハ技師ヲ以テ之ニ充ツ

職員ハ所長ノ命ヲ承ケ醫務ニ従事ス

臨時必要アルトキハ職員ヲ囑託スルコトアルベシ

第五條 書記以下ハ所長ノ命ヲ承ケ所内ノ庶務ニ従事ス

第六條 本規程ニ定ムルモノノ外名古屋市處務規程ヲ準用ス

第四類 職制、處務 第一章 職制

●名古屋市花柳病診療所處務規程

昭和十五年二月一日 達 第一號

(加除錄第二號一〇九)

第一條 名古屋市花柳病診療所ニ所長及所員若干人ヲ置ク

第二條 所長ハ上司ノ命ヲ承ケ所務ヲ掌理シ所員ヲ指揮監督ス

所長事故アルトキハ上席所員中其ノ職務ヲ代理ス

第三條 左ニ掲グル事項ハ所長之ヲ代決スルコトヲ得

- 一 年俸者ニ非ザル所員ノ請暇、轉地療養、私事旅行、祭日及除服出仕ニ關スル事項
- 二 所員ノ市内及市附近地出張ニ關スル事項
- 三 所員ノ時間外勤務命令ニ關スル事項
- 四 使用料手数料ノ收入命令及納入告知ニ關スル事項

第四條 執務時間ハ左ノ通下ス

- | | |
|----------------|--------|
| 甲 | 自 午前八時 |
| 至 | 午後四時 |
| 乙 | 自 午後一時 |
| 至 | 午後九時 |
| 十一月一日ヨリ三月三十一日迄 | |
| 甲 | 自 午前九時 |
| 至 | 午後四時 |
| 乙 | 自 午後二時 |
| 至 | 午後九時 |

甲乙ノ勤務割ハ所長之ヲ定ム

第四類 職制、處務 第一章 職制

事務ノ都合ニ由リテハ第一項ノ規定ニ依ラザルコトアルベシ
第五條 本規程ニ定ムルモノノ外名古屋市處務規程ヲ準用ス
第六條 所長ハ市長ノ決裁ヲ經テ本規程施行ニ關シ必要ナル細則ヲ定ムルコトヲ得

附 則

本規程ハ發布ノ日ヨリ之ヲ施行ス

●名古屋健康相談所處務規程

昭和十六年四月一日 第九號

改正 昭和十七年五月二十一日 達 第四十八號
昭和十八年八月二十五日 達 第四十四號

第一條 名古屋健康相談所ハ健民局保健課ニ屬ス
第二條 名古屋健康相談所ニ所長及所員若干人ヲ置ク
第三條 所長ハ上司ノ命ヲ承ケ所務ヲ掌理シ所員ヲ指揮監督ス
所長事故アルトキハ健民局長ノ指名セル吏員其ノ職務ヲ代理ス
第四條 左ニ掲グル事項ハ所長之ヲ代決スルコトヲ得
一 年俸者ニ非ザル所員ノ請暇、轉地療養、私事旅行、祭日及除服出仕ニ關スル事項
二 所員ノ市内及市附近地出張ニ關スル事項
三 所員ノ時間外勤務命令ニ關スル事項
四 輕易ナル事項ノ照會回答ニ關スル事項
第五條 所長ハ毎月十日迄ニ前月ノ事務成績ヲ、毎年一月二十日迄ニ前年ノ事務成績ヲ健民局長ニ報告スベシ

第六條 本規程ニ定ムルモノノ外名古屋市處務規程ヲ準用ス

附 則

本規程ハ發布ノ日ヨリ之ヲ施行ス

●名古屋診療相談所處務規程

昭和十六年四月一日 第八號

改正 昭和十六年十月一日 達 第四十六號
昭和十七年五月二十一日 達 第四十五號
昭和十八年八月二十五日 達 第四十四號

第一條 名古屋診療相談所ハ健民局補導課ニ屬ス
第二條 名古屋診療相談所ニ所長及所員若干人ヲ置ク
第三條 所長ハ上司ノ命ヲ承ケ所務ヲ掌理シ所員ヲ指揮監督ス
所長事故アルトキハ健民局長ノ指名セル吏員其ノ職務ヲ代理ス
第四條 左ニ掲グル事項ハ所長之ヲ代決スルコトヲ得
一 年俸者ニ非ザル所員ノ請暇、轉地療養、私事旅行、祭日及除服出仕ニ關スル事項
二 所員ノ市内及市附近地出張ニ關スル事項
三 所員ノ時間外勤務命令ニ關スル事項
四 輕易ナル事項ノ照會回答ニ關スル事項
第五條 所長ハ毎月十日迄ニ前月ノ事務成績ヲ、毎年一月二十日迄ニ前年ノ事務成績ヲ健民局長ニ報告スベシ
第六條 本規程ニ定ムルモノノ外名古屋市處務規程ヲ準用ス
附 則
本規程ハ發布ノ日ヨリ之ヲ施行ス

(加除錄第二號一一〇)

●名古屋市學童保養園處務規程

昭和十九年七月二十四日 第四十六號

第一條 名古屋市學童保養園(以下保養園ト稱ス)ハ健民局保健課ニ屬シ園長及所屬員若干人ヲ置ク
第二條 園長ハ上司ノ命ヲ承ケ園務ヲ掌理シ所屬員ヲ指揮監督ス
園長事故アルトキハ上司ノ命ヲ承ケ其ノ職務ヲ代理ス
第三條 左ニ掲グル事項ハ園長之ヲ代決スルコトヲ得
一 備入ノ進退、賞罰及給與ニ關スル事項
二 年俸者ニ非ザル所屬員ノ請暇、缺勤、除服出仕等ニ關スル事項
三 所屬員ノ保養園所在町及其ノ附近地ニ名古屋市ヘノ出張ニ關スル事項
四 所屬員ノ時間外勤務命令ニ關スル事項
五 市外電話使用ニ關スル事項
六 患者及備入ノ慰安ニ關スル事項
七 收入命令及納入告知ニ關スル事項
八 輕易若ハ定例ニ屬スル照會、回答ニ關スル事項
九 其ノ他前各號ニ準ズベキ事項
第四條 園長ハ處務ニ必要ナル所屬員ヲ宿直セシムベシ
第五條 園長ハ毎年四月十五日迄ニ前年度一年間ノ事業成績ヲ市長ニ報告スベシ
第六條 本規程ニ定ムルモノノ外名古屋市處務規程ヲ準用ス

第四類 職制、處務 第一章 職制

(加除錄第三號 九九)

第七條 園長ハ市長ノ決裁ヲ經テ本規程施行ニ關シ必要ナル細則ヲ定ムルコトヲ得

附 則
本達ハ昭和十九年七月二十五日ヨリ之ヲ施行ス

第四類 職制、處務 第一章 職制

一三〇

- 第二條 場長ハ市長ノ指揮ヲ受ケ場務ヲ掌理シ書記以下ヲ指揮監督ス
- 場長事故アルトキハ特ニ指定シタル者之ヲ代理ス
- 第三條 場長ハ居場使用者ノ使用料納付證ヲ檢閲シタル後屠殺解體セシムベシ
- 第四條 場長ハ毎年一月十五日限前一箇年ノ事務成績ヲ市長ニ報告スベシ
- 第五條 宿直ハ一名トシ書記又ハ場長ニ於テ特ニ命ジタル者ヲ以テ之ニ充ツ
- 第六條 本規程施行ニ關シ必要ナル細則ハ市長ノ認可ヲ經テ場長之ヲ定ム
- 第七條 本規程ニ定ムルモノノ外名古屋市處務規程ヲ準用ス

●名古屋社會館處務規程

昭和十九年四月一日 達 第一二二號

- 第一條 名古屋社會館ニ館長及館員若干人ヲ置ク
- 第二條 館長ハ上司ノ命ヲ承ケ館務ヲ掌理シ館員ヲ指揮監督ス
- 館長事故アルトキハ館員中上席者其ノ事務ヲ代理ス
- 館員(年俸者ヲ除ク)ノ配屬ハ館長之ヲ命ズ
- 第三條 左ニ掲グル事項ハ館長之ヲ代決スルコトヲ得
 - 一 年俸者ニ非ザル館員ノ請假、缺勤、除服出仕等ニ關スル事項
 - 二 館員ノ市内及市附近地出張ニ關スル事項

●東山寮處務規程

大正十五年三月三十日 達 第三十五號 改正 昭和十七年四月一日 達 第一二一號

- 第一條 東山寮ニ左ノ職員ヲ置ク
 - 寮長 一名
 - 書記 若干名
 - 醫員 若干名

(加除錄第三號一〇二)

調劑員

若干名

- 前項ノ外雇員看護婦其ノ他ノ事務員ヲ置ク
- 第二條 寮長ハ主事ヲ以テ之ニ充テ上司ノ命ヲ承ケ寮務ヲ處理シ職員及事務員ヲ指揮監督ス
- 寮長事故アルトキハ上席書記之ヲ代理ス
- 職員及事務員ハ寮長ノ命ヲ承ケ各擔任事務ニ從事ス
- 第三條 宿直ハ書記、醫員各一名其ノ他寮長ニ於テ必要ト認ムル者ヲシテ之ニ當ラシム
- 第四條 本規程ニ定メタルモノノ外名古屋市處務規程ヲ準用ス

●若葉寮處務規程

昭和十五年十二月九日 達 第四十號 改正 昭和十七年五月二十一日 達 第三十五號

- 第一條 若葉寮ハ健民局勤勞課ニ屬シ寮長其ノ他職員若干人ヲ置ク
- 第二條 寮長ハ上司ノ命ヲ承ケ寮務ヲ掌理シ所屬職員ヲ指揮監督ス
- 寮長事故アルトキハ上席職員其ノ職務ヲ代理ス
- 第三條 左ニ掲グル事項ハ寮長之ヲ代決スルコトヲ得
 - 一 備入ノ進退ニ關スル事項
 - 二 年俸者ニ非ザル職員ノ請假、轉地療養、私事旅行、祭日及除服出仕ニ關スル事項
 - 三 所屬職員ノ市内及市附近地出張ニ關スル事項
 - 四 所屬職員ノ時間外勤務命令ニ關スル事項

第四類 職制、處務 第一章 職制

一三一

(加除錄第三號一〇三)

- 五 收容者及備入慰安ニ關スル事項
- 六 收容者ノ入退寮ニ關スル事項
- 第四條 寮長ハ所屬職員ヲシテ宿直セシムベシ
- 第五條 本規程ニ定ムルモノノ外名古屋市處務規程ヲ準用ス

●共同宿泊所及公衆食堂處務規程

大正十四年八月十四日 達 第五十號 改正 昭和十七年四月一日 達 第二十九號

- 第一條 宿泊事務及公衆食堂ニ關スル事務ヲ處理スル爲メ共同宿泊所ニ事務所ヲ置ク
- 第二條 共同宿泊所ニ所長一名書記若干名ヲ置ク
- 第三條 所長ハ主事又ハ書記ヲ以テ之ニ充ツ
- 所長ハ上司ノ命ヲ承ケ左ノ事務ヲ處理シ所員ヲ指揮監督ス
 - 一 宿泊ニ關スル事項
 - 二 公衆食堂ニ關スル事項
 - 三 所内理髮店ニ關スル事項
 - 四 所内物品販賣店ニ關スル事項

- 五 所内取締ニ關スル事項
- 第四條 共同宿泊所事務執行ニ關スル細則ハ別ニ之ヲ定ム
- 第五條 本規程ニ定ムルモノノ外名古屋市處務規程ヲ準用ス

附則

本規程ハ大正十四年八月十五日ヨリ之ヲ施行ス

●名古屋市健民修鍊所處務規程

昭和十八年八月十七日 達第四十一號

- 第一條 名古屋市健民修鍊所ハ健民局ニ屬シ其ノ名稱及設置場所ハ別ニ之ヲ定ム
- 健民修鍊所ニ所長及所員若干人ヲ置ク
- 第二條 所長ハ上司ノ命ヲ承ケ所務ヲ掌理シ所員ヲ指揮監督ス
- 所長事故アルトキハ上司所員其ノ職務ヲ代理ス
- 第三條 左ニ掲グル事項ハ所長之ヲ代決スルコトヲ得
 - 一 年俸者ニ非ザル所員ノ請假、轉地療養、私事旅行、祭日及除服出仕ニ關スル事項
 - 二 所員ノ健民修鍊所所在市町村及其ノ附近地竝ニ名古屋市へ出張ニ關スル事項
 - 三 所員ノ時間外及休日勤務命令ニ關スル事項
 - 四 備入ノ慰安ニ關スル事項
 - 五 市外電話使用ニ關スル事項
 - 六 其ノ他輕易ナル照會回答ニ關スル事項

- 第四條 所長ハ必要ナル宿直員ヲ置クベシ
- 第五條 所長ハ毎週火曜日迄ニ前週ノ事業成績ヲ健民局長ニ報告スベシ
- 第六條 本規程ニ定ムルモノノ外名古屋市處務規程ヲ準用ス

附則

本達ハ發布ノ日ヨリ之ヲ施行ス

●名古屋市淨水場處務規程

昭和七年十月二十四日 達第十號

- 第一條 名古屋市淨水場(以下淨水場ト稱ス)ハ水道局ニ屬シ左ノ事務ヲ處理ス
 - 一 送水及淨水作業ニ關スル事項
 - 二 送水及淨水ニ必要ナル工作物ノ管理維持ニ關スル事項
 - 三 水質試験ニ關スル事項
 - 四 送水及淨水施設ノ調査實施検査ニ關スル事項
 - 五 水源其ノ他淨水ニ關スル事項
- 第二條 淨水場ニ場長其ノ他必要ノ職員ヲ設ケ場長ハ主事又ハ技師中ヨリ市長之ヲ命ズ
- 第三條 場長ハ上司ノ命ヲ承ケ場務ヲ掌理シ所屬職員ヲ指揮監督ス
- 場長故障アルトキノ代理者ハ其ノ都度之ヲ定ム
- 第三條ノ二 左ニ掲グル事項ハ場長之ヲ代決スルコトヲ得
 - 一、臨時人夫ノ雇傭ニ關スル事項

(加除錄第三號一〇四)

(加除錄第三號一〇五)

- 二 年俸者ニ非ザル所屬職員ノ請假、轉地療養、私事旅行、祭日及除服出仕ニ關スル事項
- 三 所屬職員ノ市内及市附近地出張ニ關スル事項
- 四 所屬職員ノ時間外勤務命令ニ關スル事項
- 五 備入ノ宿直及代休ニ關スル事項
- 六 市外電話使用ニ關スル事項
- 七 工事現場代理人承認ニ關スル事項
- 八 工事著手及竣功届、納入完了届等處理ニ關スル事項
- 第四條 前各條ニ定ムルモノノ外名古屋市處務規程ニ依ル

附則

本規程ハ發布ノ日ヨリ之ヲ施行ス

●名古屋市下水處理場處務規程

昭和五年十月一日 達第二十二號

改正 昭和十一年四月一日 達第九號

昭和十四年八月二十一日 達第二十九號

- 第一條 名古屋市下水處理場(以下下水處理場ト稱ス)ハ水道局ニ屬シ左ノ事務ヲ處理ス
 - 一 下水竝汚泥ノ處理ニ關スル事項
 - 二 下水竝汚泥處理ニ必要ナル工作物ノ維持管理ニ關スル事項
 - 三 水質試験ニ關スル事項
 - 四 中川運河水位保持ニ關スル事項
 - 五 汚泥肥料ノ製造ニ關スル事項

第四類 職制、處務 第一章 職制

●中川運河管理事務所處務規程

昭和六年三月三十一日 改正 昭和十四年五月二十七日 達 第八號

第一條 中川運河管理事務所（以下單ニ事務所ト稱ス）ハ土木局ニ屬シ中川運河及其ノ附屬設備（中川運河使用條例第二條及第三條ノ規定ニ依ル運河及其ノ附屬設備ヲ謂フ以下同ジ）ノ管理及使用ニ關スル事務ヲ處理ス

第二條 本事務所ニ左ノ職員ヲ置ク

- 一 所長
- 二 書記
- 三 技手
- 四 雇手
- 五 工手
- 六 監視員
- 七 船員
- 八 運轉手

第三條 事務所ノ事務ヲ分チ庶務係、工務係、事業係、中川口開門詰所及松重開門詰所ヲ設ク

所長ハ前項ノ管理上必要ト認ムルトキハ市長ノ決裁ヲ經テ出張所、派出所又ハ見張所ヲ設クルコトヲ得

第四條 所長ハ主事ヲ以テ之ニ充ツ

第五條 所長ハ上司ノ命ヲ承ケ所内一切ノ事務ヲ掌理シ所屬職員以下ヲ指揮監督ス

所長事故アルトキハ豫メ土木局長ノ定ムル職員之ヲ代理ス

第六條 庶務係ハ運河及其ノ附屬設備ノ經營、利用、物品ノ出納保管、豫算、統計、人事等ニ關スル事項及他ノ係ニ屬セザル事項ヲ處理ス

第七條 工務係ハ運河及其ノ附屬設備ノ維持修繕、工事ノ設計並調査、工事施行監督並検査、工事工程、浚渫作業其ノ他技術ニ關スル事項ヲ處理ス

第八條 事業係ハ運河及其ノ附屬設備ノ使用料徴收及監視、取締等使用ニ關スル事項ヲ處理ス

第九條 中川口開門及松重開門詰所員ハ開門（中川口開門詰所ニ在リテハ放水門共）ノ操作及手入、水位ノ觀測、船舶ノ出入及輪移入貨物調査等開門及放水門ニ關スル事項ヲ處理ス

第十條 所長ハ必要ニ應ジ職員以下ヲシテ分擔事務以外ノ事務ヲ處理セシメ又ハ兼務セシムルコトヲ得

第十一條 出張巡回ヲ常務トスル者、特別勤務ノ命ヲ受ケタル者及出張所、派出所又ハ見張所ノ勤務時間左ノ如シ開門通航料、曳船使用料、起重機使用料及上屋使用料ノ徴收ヲ掌ル者ノ勤務時間ハ第十二條ヲ準用ス

- 自二月一日 自午前七時三十分 至午後五時三十分
- 自三月一日 自午前七時 至午後五時三十分
- 自十月三十日 自午前七時三十分 至午後五時
- 自十一月一日 自午前七時三十分 至午後五時
- 自一月三十一日 自午後五時

（加除録第三號一〇六）

第十二條 開門詰所員ノ勤務時間ハ別ニ定ムル開門通航時限三十分前ヨリ三十分後迄トス

第十三條 所員ノ休暇ハ吏員其他休暇規程ノ定ムル所ニ依ル但シ前二條ノ勤務者ハ左記各號ニ依リ事務ニ差支ナキ限り所長ノ承認ヲ得テ定例休暇ヲ受ク得ルコトヲ得

- 一 日曜日（毎月二回以内）及父母ノ祭日
- 二 年末年始ニ亘リ三日以内

第十四條 所長ハ管理上ノ都合ニ依リ第十一條第十二條ノ勤務時間ヲ變更シ又ハ休暇日ニ出勤ヲ命スルコトヲ得但シ前條但書ノ休暇日ニ限り代休ヲ與フルコトヲ得

第十五條 出勤時間迄ニ出勤シタルトキハ自ラ出勤簿ニ捺印シ病氣其ノ他ノ事故ニ依リ缺勤セムトスルトキハ出勤時限前ニ所長ハ土木局長ニ其ノ他ノ職員以下ハ所長ニ届出ツヘシ

第十六條 文書ノ符號及番號ハ左ノ定メニ依ルヘシ
符號 收受文書ニ在リテハ收運（之ニ對シ往復スルモノ亦同シ）發送文書ニ在リテハ發運ノ文字ヲ冠スヘシ
番號 毎年一月ニ起リ十二月ニ止ム其ノ往復ヲ重ヌルモノハ第何號ノ一、二ト記シ完結ニ至ル迄一貫スヘシ

第十七條 所長ハ輕易ナル事務ニ關シ所名若ハ所長名ヲ以テ官公署其ノ他ニ對シ文書ノ照復ヲ爲スコトヲ得

第十八條 事務所ニハ左ノ帳簿書類ヲ備ヘ置クヘシ
一 出勤簿
二 文書收發簿

- 三 職員名簿
- 四 職員宿所名簿
- 五 運河用地臺帳
- 六 運河竣工圖書
- 七 工事臺帳
- 八 工事設計書綴
- 九 運河及其ノ附屬設備使用原簿（各設備ニ區分ス）
- 十 消耗品受拂簿
- 十一 郵便切手受拂簿
- 十二 船舶及器具機械其ノ他物品購入修繕稟議簿
- 十三 豫算差引簿
- 十四 收入整理簿
- 十五 貨物輸移出入調表
- 十六 船舶出入調表
- 十七 船舶名簿
- 十八 水位觀測表
- 十九 日誌
- 二十 宿直錄
- 二十一 往復綴

前項ノ外適宜補助簿類ヲ設クルコトヲ得

第十九條 所長職員ヲシテ輪番ニ宿直セシメ宿直中取扱ヒタル事項ハ宿直錄ニ記載セシムヘシ

第二十條 近火其ノ他非常事變ニ際シテハ土木局長ニ報告スルト共ニ應

急ノ措置ヲ爲スヘシ

- 第二十一條 本規程ニ定ムルモノノ外名古屋市處務規程ヲ準用ス
- 第二十二條 所長ハ本規程ニ定ムルモノノ及別段ノ規定アルモノノ外市長ノ決裁ヲ經テ運河管理並本規程施行ニ付必要ナル規定ヲ設クルコトヲ得

附 則

事務所ハ當分ノ内都市計畫中川運河開鑿事業並建築敷地ニ關スル事務ヲ取扱フ
前項ノ事務執行ニ關シ必要ナル規程ハ市長ノ決裁ヲ經テ所長之ヲ定ムルコトヲ得

●名古屋城管理事務所處務規程

昭和六年二月六日 達達第一號

改正

昭和六年三月三十一日 昭和十二年二月十六日 昭和十四年五月二十七日
達達第七號 達達第三號 達達第十四號
昭和十五年四月一日 達達第九號

- 第一條 名古屋城管理事務所ハ土木局ニ屬シ名古屋城ノ管理使用及國寶史蹟ニ關スル事務ノ一部ヲ處理ス
- 第二條 事務所ニ左ノ職員ヲ置ク
 - 一 所長
 - 二 主事

- 三 書記
- 四 技手
- 五 管守長
- 六 副管守長
- 七 雇
- 八 管守

第三條 所長ハ主事ヲ以テ之ニ充ツ

第四條 所長ハ上司ノ命ヲ承ケ所内一切ノ事務ヲ掌理シ所屬吏員以下ヲ指揮監督ス

第五條 主事及書記ハ所長ノ命ヲ承ケ拜觀券外苑參入券ノ發賣、物品ノ出納保管、豫算、人事其ノ他所内ノ事務ヲ處理ス

第六條 技手ハ所長ノ命ヲ承ケ苑地ノ維持手入れ其ノ他技術ニ關スル事務ヲ處理ス

第六條 削 除

第七條 管守長ハ上司ノ命ヲ承ケ管守以下ヲ指揮監督ス

第七條ノ二 副管守長ハ管守ヲ以テ之ニ充ツ

第七條ノ三 副管守長ハ管守ノ事務ヲ補佐シ管守長事故アルトキハ之ヲ代理ス

第八條 管守ハ上司ノ命ヲ承ケ拜觀券外苑參入者其ノ他ノ出入者ノ取締來賓ノ案内、拜觀券外苑參入券ノ點檢回收、諸門ノ開閉、御殿天守閣ノ開閉清掃、苑内及諸建物ノ清掃、建造物其ノ主要物件保存狀況ノ點檢、火氣衛生ノ取締、其ノ他城内ノ警備ニ當リ異狀ヲ認メタルトキハ

號ノ一又ハ第何號ノ二、三ト記シ完結ニ至ル迄一貫スヘシ
第十四條 所長ハ輕易ナル事務ニ關シ所名若ハ所長名ヲ以テ官公署其ノ他ニ對シ文書ノ照覆ヲ爲スコトヲ得
第十五條 名古屋城管理事務所ニハ左ノ帳簿書類ヲ備ヘ置クヘシ

- 一 出勤簿
- 二 文書收發簿
- 三 職員名簿
- 四 名古屋城ニ關スル國寶臺帳寫
- 五 備品臺帳
- 六 消耗品受拂簿
- 七 物品購入修繕稟議簿
- 八 豫算差引簿
- 九 拜觀券外苑參入券出納簿
- 十 拜觀券外苑參入及收入金等日表綴
- 十一 拜觀料及外苑參入收入簿
- 十二 日誌
- 十三 宿直錄
- 十四 往復綴

 前項ノ外適宜補助簿類ヲ設クルコトヲ得
第十六條 夜勤ハ特別ノ場合ヲ除クノ外公舎ニ居住ヲ命セラレタル職員之ヲ據當スヘシ
第十七條 所長ハ管守及公舎居住ノ職員ヲシテ輪番ニ宿直セシメ宿直中取扱ヒタル事項ハ宿直錄ニ記載セシムヘシ

直チニ上司ニ報告スヘシ若シ城内ニ於テ法令條規ニ違背シ又ハ違背セムトスル者ヲ認メタルトキハ懇切ニ之ヲ制止シ尙從ハサルトキハ上司ノ指揮ヲ受ケ警察官吏ニ其ノ處分ヲ求ムヘシ

第九條 職員以下ハ正門開閉時刻三十分前迄ニ出勤シ閉門時刻一時間後管守ノ城内巡視ヲ終リ異狀ナキヲ確メタル後退出スヘシ

前項ノ規定ニ拘ラス所長ハ所管助役ノ承認ヲ承ケ職員ノ特別勤務時間ヲ定ムルコトヲ得

第十條 職員ノ定例休暇ハ左ノ通トス
自十二月二十九日 至同月末日

職員ハ事務ニ差支ナキ限り前項ノ外毎月二日以内ノ定例休暇ヲ取ルコトヲ得
前項ノ休暇ハ豫メ所長ニ在リテハ土木局長、其ノ他ノ職員ニ在リテハ所長ノ承認ヲ承ケ且豫メ承認者ニ届出スヘシ

第十一條 出勤時限迄ニ出勤シタルトキハ自ラ出勤簿ニ捺印シ病氣其ノ他ノ事故ニヨリ缺勤セムトスルトキハ出勤時限前、所長ハ土木局長ニ其ノ他ノ職員ハ所長ニ届出ツヘシ

第十二條 管守長副管守長及管守ハ夫々別記様式ニ依ル職務日誌ヲ携帯シテ執務ノ要領ヲ記載シ日々所長ニ提出スヘシ但シ休暇若ハ缺勤ノ分ハ其ノ翌日提出スヘシ

第十三條 文書ノ符號及番號ハ左ノ定ニ依ルヘシ
符號 收受文書ニ在リテハ收城(之ニ對シ往復スルモノ亦同シ)
發送文書ニ在リテハ發城ノ文字ヲ冠スヘシ
番號 毎年一月ニ起リ十二月ニ止ム、其ノ往復ノ重ナルモノハ第何

第四類 職制、處務 第一章 職制