860
帝国
36

夏山雑談

喜多村節信自筆

国立国会図書館　タイトル『夏山雑談 5巻』 請求記号 860-36

ガラス使用

860-36

夏山雑談 五巻ノ合 三冊之内

(上) 天神地祇

神宮 下上社 二ウ
神釜 御即 三オ
露ノ天神 三ウ
山ノ井 ロ
瓦ブキ ホガク ロオ
ナラフイ ロウ
新嘗宮 〃
ニワ 五オ
木綿ノ 〃
サハラヌ神ニハアリナレ 三オ
式外ノ神 六オ
九重ノミヤコ 〃
ウツホバシラ 六ウ
馬道 ロ
武者所 七オ
女房ノ侍 ロ
長押 七ウ
御厩別当 ロ
伊勢日向物語 二ウ
諸羽社 〃
山ノタウゲ 三オ
四方ノ岩倉哀〃
ヒカゾノカヅラ 三ウ
神三位ノ授ケ〃〃
公金神祭 四オ
荒神ハ皇神ニ ロ
シガク ロウ
イブリ 〃
出ズベズ 五オ
繪馬 ロ
硯ニ物カケ 六オ
節ヤウジ
禁中ハ神火用 六ウ
行灯挑灯 ロ
御倚子 七オ
昆明池名月 七ウ
宿直 七ウ
宸筆 ロ
目黒目白ハ赤ト青 三オ
ヌサイ 三ウ
太宰御貢 四オ
八サカニ 〃
殿門額 〃
鳥井額ハシラ 〃
穢ノ方ヨリ来ル状 四ウ
青ニギテ白ニギテ 五オ
大明神 五ウ
神職 ロ
向ヒ腹 六オ
石灰ノ壇
赤心黒心 五ウ
廣島ヘヨノ死スルト 六オ
笨ゴメノト 六ウ
ヒカクシハシカクシ ロ
勧学院 七オ
淳和院 ロ
妻屋孫庇 七ウ
シツライ ロ
殿上人ヲ男トメサル 八オ
昔男トスルト ロ
初穂 三オ
斎王ノ別御 〃
ショハレ 三ウ
凡而ヲアメカセトヲ類〃
中臣祓 四オ
菅神梅ヲ三降ゲ 四ウ
キボシノト
石ノ鳥井ニ人名歟 五オ
スガ ロ
直庐 六オ
大哥所 ロ
百沢王 六ウ
本式弁丸 ロ
露掃 七ウ
亀居 ロ

天神地祇 三冊之内 (上) 五巻ノ合 夏山雑談 紫香蔵 壹岐守 天満宮 寺 豊村

国立国会図書館　タイトル『夏山雑談 5巻』 請求記号 860-36
ガラス使用

酒竹夏山雜談 五巻合 二冊よス 上

860-36

天鈞書藏寺

紫香藏

喜多村

神宮 下上社 二ウ
サハラヌ神ニノリナシ 三オ
神釜 御印 三オ
露ノ天神 三ウ
山アヰ 口
瓦ブキ 四オ
ホガク 口
ナラライ 四ウ
新嘗會 〃
ユフ 五オ
木綿ノ了 口
式外ノ神 六オ
九重ノミヤコ 〃
ウツホバシラ 六ウ
馬道 口
武者所 七オ
女房ノ侍 口
長押 七ウ
御厩別当 口
伊勢日向物語 二ウ
山ノタウゲ 三オ
四方ノ岩倉京 〃
ヒカゲノカヅラ 三ウ
神ニ位ヲ授ラル 〃
釜神祭 四オ
荒神ハ皇神 口
シガク 四ウ
イブリ 〃
出ズベズ 五オ
繪馬 口
硯ニ物ヤス 六オ
節ノヤウジ
禁中ハ油火ヲ用 六ウ
行灯 挑灯 口
御倚子 七オ
昆明池名目 七ウ
宿直 七ウ
宸筆 口
諸羽社 二ウ
目黒目白ノ赤ノ青 三オ
ヌサノ了 三ウ
太宰御貢 四オ
八サカニ 〃
殿門額 四オ
鳥井額ハシラ 〃
穢ノ方ヨリ来ル状 四ウ
青ニギテ白ニギテ 五オ
大明神 五ウ
神職 口
向ヒ腹 六オ
石灰ノ壇 口
直庐 六ウ
大哥所 口
百沢王 七ウ
本式屏丸 口
露掃 八オ
亀居 口
初穂 三オ
斎王ノ別ノ櫛 三オ
シヨハレ 三ウ
凡雨ヲアメカセト云类 〃
中臣祓 四オ
菅神梅ノ木ニ降 〃
キボシノ了 四ウ
石ノ鳥井ニ人名歌ヘカス
シデノ無ルヿ 五オ
スガ 口
赤心黒心 五ウ
廣島ヘユク死スルヿ 六オ
塗ゴメノ了 六ウ
ヒカクシハシカクシ 口
勧学院 七オ
淳和院 口
母屋孫庇 七ウ
シツライ 口
殿上人ヲ男トメサル 八オ
昔男ト云了 口

国立国会図書館 タイトル『夏山雑談 5巻』 請求記号 860-36

ガラス使用

公家トハ天子　八オ
梶門ハ三公　ロ
七月七日草花献ス
菖蒲御輿　ロ
簡ノ奴　九オ
侍　ロ
鳴高　九ウ
尼将軍　ロ
三改元
女房奉書　ナオ
内侍宣ロ
綾ハアヤドリ　ナウ
アヤツリ　カラクリ　ロ
奴袴ノ色　土オ
長上下　半上下　ロ
ムツキ　土ウ
カミトリ　紋　ロ
半靴　土オ
衣服ヲ縫ヲ折ト云　ロ
地下ノ者参上ノ間　土ウ
殿上ノ　ロ
贈官位職田位　土ウ
田ハ其家ニ領スル
歯固ノ餅　ハウ
鏡餅　ロ
瀧口侍　下北面　八ウ
帯刀　ロ
元旦常初　九オ
三月若葉七月草花ヲ献
名謁　九ウ
見参ノ高野山　ロ
管絃付物　ナオ
フエ　胡飲酒　ロ
禁色　ナウ
纓ノタメヤウ　ロ
下襲ノシリ　土オ
尅斗目　カメスソ　ロ
衣服着ル北向ス　土ウ
色ノ衣カサヲヤウ　ロ
笏ニスル木　土オ
扇　ロ
三条　百辟ハ百官　土オ
辟公諸侯
朝日将軍　土ウ
ナムノ　ロ
九五ノ尊　ハウ
名目ノ　ロ
帯刀先生　八ウ
火下ハ食ヌキ　ロ
山鉾ノ事書　九オ
将軍家ノ御書初
アサフサ御朝物　九ウ
菖蒲フク　ロ
音曲ヲホカル洋々　ナオ
コト和琴ヲアルヘシ　ロ
平礼ナシ折　ナウ
侍エボシ本名折　ロ
紫裏ハ玄猪ニ宮
ニハ御免アリテ召ル由　土オ
窠ノ　ロ
纐纈　土オ
笏ハ板目用　ロ
玉床下　土ウ
ロ
何ゾト云ヘハ　ナオ
摂州遠ノ寺ハ云ヘカラス　ロ
院号人臣ニ付ル始　土オ
法皇院ヨリ諡号ハナシ
禁裏食ヌキ初音　ハウ
使女ノ名句　ロ
内ノ昇殿ノ人何ノ三モ昇　九オ
殿他所ニテ聴サルルハ其処ニ限ル
八朔御太刀献上　九オ
着到　九ウ
廃帝　ナオ
三箇ノ重事　九ウ
鼓ノ胴名所　ナウ
メツメヤタラハ多罗稙子　ロ
折エホシ額ノ形取ヤウ　ナウ
異紋ノ袍　土オ
黒色ヲ宜ノ羽色ト云　土オ
目結　ロ
狩衣布衣　土オ
革帯　巡方　丸鞆　ロ
北面ハシメ　土ウ
御脱屣　ロ
尾陽崎陽ナトヽ云ヘリ　土オ
贈官位ノ宣命墓処ニテ焼
位署
豊臣公朝鮮ヘ贈ル書　十ウオ
平親王笑ヘシ　十ウオ
舟藤別当　ロ
平大納言ノ　十五オ
大納言中納言　ロ
叙留判官　十五ウ
勅負佐　ロ
右筆　手書　十六ウ
カナト一ハナ　ロ
軍ヲ見テ矢ヲハグ　十七オ
鯨波ヲアグル　ロ
ホタテ首　十七ウ
矢束ヲ定ヤウ　ロ
鳥ノ毛色　十八オ
馬ノ長駒ト云ヘリ　ロ
相撲ノ　十八ウ
ワノ法　ロ
首牒　十九オ
制札　ロ
天地四方
武蔵七党　サオ
腰差　ロ
物笥物ノ如シ　サウ
ロ
寺院坊ハ官舎ヘシ　十七オ
大夫ハ五位ノ異名　ロ
上達部ノ次将
位ハ座居ヨリ　十五オ
ロ
内蔵助進発ノ　十六オ
主鈴将曹
ヒタモノ　十六ウ
張タルヲ一枝二枝　ロ
ハヤブサ　十七オ
鎧直垂　ロ
浅野四十余人無芸ハヒタスラドシ　十七ウ
槽深白ト云　十八オ
馬ツラ杵長　ロ
竹刀ヲ自ラツカヒタルヲ
ロ目玉ヌケ出タル茶　十八ウ
法度書　十九ウ
琴ノ寄　ロ
坂東八平氏
熊野八荘司　サオ
ロ
マナハシメ　サウ
ゴトク　ロ
無官大夫　十七ウ
源内平内内舎人ノシ　ロ
飛弾ノ匠
大臣ノ名物ト書ヘシ　十五オ
呼名ニ用ヒキ名　十六オ
法印僧都ノ私官
的ノ弓一手二手
弐ハ一双二双　ロ
鎧ノ色色句ト云ヘリ　十七オ
紫衣束ノ色目記ス
打鮑
吉良伊勢流故実　十七ウ
玄旨法印
織部茶　十八オ
打身ノ薬　ロ
久々史アリ　十九オ
銚子瓶　ロ
呉服ノ足　ロ
女ノ官級ヲ
衣服モ同シ　ロ
鹿杖ハ朱杖　サウ
鑑　ロ
在五中将　十七ウ
本三位新三位ト云ヘリ　ロ
三浦介
左近大夫右衛門大夫　十五ウ
四世無位
蔭位　十六オ
籙ニ矢サスヘシ　十六ウ
的ヲ射ヲ法　ロ
鎧ヲ見ルニ法アリ　十七オ
鞆ヲ見ヤウ　ロ
獄門
鎗ノ中心長キカヨシ　十八オ
昔ノ武士組打ヲ好　十八ウ
戦法ハ近世ソナハル　ロ
鉄炮筒ノ中ノ瑕ヲミル法　十九オ
道具目利利ノ貪ル　ロ
周人
遠目ヲ日ヲ見ヘカヌ　十九ウ
女ノ制外ト云ハ非ナリ　サオ
衣ノコクビ　大クビ　ロ
塾紙宿帋
燧袋　カミフクロ　サウ
ロ

国立国会図書館　タイトル『夏山雑談 5巻』 請求記号 860-36
ガラス使用

粉シロイモノ
深草土産
刀ノ大サノ尺
五ノ真偽
紙屋川
荒見川 サニオ ロ
記録書
和久氏譜本ヲ書 ロ サニオ
討死ヲ期シ久シ サニウ
者ノ守リ付トヨリ
種ヲカヘト云賀陽ヲ サセウ
諱ス ルヨリ
六孫王五孫王 サ五オ
六代 ロ
名字ヲ名乗称号ヲ サ六ウ
俗ニ名字トモ云
イロフ サ六オ
御前 ロ
女人ハ人ノ弟ヲ云 サハウ
瓶子ニテ献トル ロ
メノコ結ビ サセオ
メラザン

南方ト云鍛治
秤目
誠ノ僧ハ色メキ名 サ七ウ
ヲフヨモノ
大坂ノ町ウホト処 サニオ
オグラノ峯 サ七ウ
大定通宝 サニオ
弘法大師書
曽我丹波守ガ説
舩軍
字ノ(アザナ) サセウ
唐夜 サ五オ
省桓ヲ牡丹花ト云 サ五オ
一世ノ源氏 ロ
平岩主計頭ガ記 サ五ウ
兄弟次第 ロ
ヨノコロ サ六オ
キコリ ロ
残女白布ノ手キ サハウ
御徳号後字添ラレス
手張ハ假字シ サセオ
ヘラヘイトウ

杉原紙
剣ヲ鋳ト云ヲ サセオ ロ
鷹狩ノ詞 甲物ヲ鳥 サセウ
武庫 兵庫
サヲノ蛙
宇治川南北ニ橋ナ東西ロ サセウ
蚯蚓書 サニオ ロ
同字意別
天射尽テモ一筋ハ サセオ
録ニ残スヲ
僧官父官
ヲ付テ呼フアリ サ五オ
代ト云世ト云差別 サセウ
重子姓 ロ
溢号ヲ号ヲ文字 サハオ
名字ニ用ヘカラス
尿シトシヘ サ六オ
尿尚シトヘ ロ
文徳村上院ト申サス サセオ
羽白川ハ天皇甲ス サセオ
菊ノ名ニウツトヨ サセオ
六日ハムユカ

砧ノ訓 サニオ
昏籍ス法ノヲ ロ
釘貫 サニオ
王仁ヅカ ロ
矢作ノ市ハ岡崇シ サセウ
葦手ヲキ ロ
同文古来 モトノニニ書ヲ サニオ
要畧後見 ロ
三 諱ノヲ サセウ
国人ヲクニ名ヲ訓スル
女官ニモ父官付テ呼フアリ
余一ト云名十男ノ余シ サ五オ
上姓下姓
和御前和殿 サセウ ロ
女名ニモ狂ト云字付 サハオ
ヘカラズ常信光ナドモ除ヘシ
他ノ家ニテ物ヲクロサウト云
ロサイ乳モラヒ乳シ サハウ
海ヲワタト清音ナンヘシ サセオ
領家ハ地頭シ サセウ
御料人男子ニモ云

茅ノ
擬ウテ紙ノ挙ヒロ サセウ
スハル星
ヨナヘ サハオ ロ
カ子金山
今川
火荒サ
菊雪 サ九オ ロ
流球ハ三度来ヲ収 サ九ウ
来ホノヲ ロ
ラツシモナイ サニオ
サイトリサシ ロ
屈産ノ乗 屈支五茲サツ
凡儀凡俗 サ五オ
テフナトヲ サニウ
クテウヨクシ ロ
骨籍ノ朱引 サニウ
葱ノ異名 ロ
勅答 サセウ
土地ヨリ生物ヲ吾カシ
牝狗カシカセ サ五オ ロ
山ヅト

一日アハヲ サセウ
唐ノ代ノヲ ロ
拝趨 嫡子 サハオ
外戚 ロ
甲陽軍鑑
挙訟ヲ判スル人 サ九オ ロ
中臣豊宮 サ九ウ
牛ノ骨ヤラヒシ ロ
雪狐子 サ九ウ
トハト呼フ ロ
ヲノハキタナキヲ ニニオ
猶子 ロ
門松
永楽銭知行 サニオ ロ
香具ヲクメムト云 サ五オ
カリヒト ロ
平出閥字
入道新発意 サニオ ロ
駅符
モギツケ貫首 サ五オ ロ
三浦大介
大内ノ新介 サ五オ ロ

源氏々神 サセウ ロ
変索
労リ腹 サ六オ ロ
サヘツリ
克ク真名序 サ九オ
没下没上ノカナ ロ
朝鮮ニ富士 サ九ウ
見エヘカラス
メノカレカメレ ニニオ
薄語 ロ
夜閉 三番吏 ニニウ
ヘハガネ ヘハラム ロ
金銀銅ノ銭
人家四門ヲ息 サニウ ロ
物部八十氏 サニオ
エトノヲ ロ
昔アレクテ今テ サニウ
ヨキヲ
入子盾 サ五オ
八行十六子晴書 ロ
装束神ニダヲ搥 サ五オ
鎌倉将軍屋形造

他界 敗北 サハオ ロ
霖雨 勤当 ロ
名目ノヲ ニサニ今ノ サハウ
当今ノト書ヘカラス
鎌倉臣禅尼ノ サ九オ
骨ヲ仏徒ノ而ヌ
人子教ラレヌハナシ サ九ウ ロ
仙人水
一樹ノカケ一河流 ニニオ ロ
榛井 筒井
メンドウ ニニウ ロ
テントウブツ
幸名渡 浅間見ル サニウ ロ
伊勢物語ノ説
ツブラツブリ サニウ ロ
法度ノヲ
蹲退心アルキヲ サセオ ロ
這入ト云ヲ
テヽカヽ サ五オ ロ
アホウアコ
中門ハ今ノ玄関 サ五ウ
昔シ武士常ニ弓箭ヲ持ヌ

国立国会図書館　タイトル『夏山雑談 5巻』　請求記号 860-36
ガラス使用

武士錦ヲモタス　廿五ウ
円長刀ヲモタス　ロ
今ノ長柄宮跡　廿六オ
トイハ近比コレヌタリ
(下)
四美　上代装束　一オ
エホシイ
今ノ職支ハ常　一ウ
ノ束帯ナリ
近来土佐家　二オ
物支吹味ル由
南極北極　三オ
アヤメモシラヌ　ロ
織田門府宅地
座摩宮
父母喪中ニ　四オ
嫁娶律イ
黒犬ニテシメル者　五オ
灰汁ニオイ
檀帋　五オ
身ヲヌスム　ロ
従今立名　六オ
得度イ俗　ロ

魚貴首ニ載ノ　廿五ウ
旅宿ニ得　ロ
八月十五夜芋ニ　廿六オ
着トヲス
小松内府烏帽子　一オ
エホシノ上ニ物キタルヲ　ロ
烏帽子直衣　一ウ
ノ内非常イ
小神ニ紋付ル　二オ
賤者ニツヲキル　ロ
小櫻威濃　三オ
サクラオドシ
石町大坂　四オ
真田丸ノ跡　ロ
冠者　四ウ
青侍　ロ
ツヾシル　五オ
膳ノヲ　ロ
鐘ウツトイフ諺　五ウ
大唐大明トイフヲ　ロ
有職　六ウ
称号名字カクハ式正ニ非ス

非蔵人　廿五ウ
女儒代　ロ
月々月ニ九月　廿六オ
ヨニ青ノヲ
袴ハ束帯ニ用　一オ
侍ヒ老人ハ御免常用
奴袴ハモト賤服　一ウ
綱數天神　ロ
書札ハ敬ニ名ヲヨシニウ
弘安礼節　ロ
里数イ定　二オ
行程　尺イ
家隆卿山荘　四オ
ロ卿塚ノ碑　ロ
青女房　五ウ
老當若黨　ロ
サケ酒ノ訓　六オ
ホテル
養ル生イヲ　七オ
斐ノ半蛇　ロ
神皇正統記誤　六ウ
名ノ書ヤウ　ロ

天満ハ長柄ノ内　廿六オ
豊出寺ハ曽根寺　ロ

衣冠ハ雑袍ノ内　一オ
トノ丼狩衣束ヲリ
菅公画像イ　二オ
画師ニタリ九ヲ　ロ
ヲコト点　三ウ
師弟イ　三オ
三十六町一里　三ウ
天満ノ東照宮
狩場ニ有キヲノ　四オ
コレヲ盛ルモノ　ロ
家ノ子　四ウ
イロハ假名諱綸ル　ロ
牡丹ノ雌猫ト云諺　五オ
末ツムハナ　ロ
岡目八目ハ心得カタキヲ　六オ
称号ニ氏ヲ係ル　ロ
宝永比重遠トヲ人　六ウ
姓氏　ロ

後君ヲ正之　七オ
儒者論　ロ
或ル詩句
國家安康ノ讖ヲ祭
名目ヲ唐ヅニ書　九ウ
江家次第　ロ
医家ノ院号　十ウ
東都ノ武南紀北越　ロ
西山卿　十オ
万葉ノ國　十一ウ
五　親王
御母代　十二ウ
ロ
クニノオヤ　十四ウ
青サシ　ロ
都ニテ時鳥　十七ウ
ロ
賞　ロ
杉ノ葉板　十九オ
コレヲノスレ　ロ
信夫摺ノ石　廿一オ
ノドカトヲ詞　ロウ
尾バナ　廿六ウ
方違　廿七オ

石碑ニ官位　七ウ
ヲ唐名ニ書　ロ
藤木甲斐守　八オ
北畠顕家卿塚　ロ
和州南都　九オ
トハ云カラス
信陽太宰純　十ウ
イロハ負　ロ
太平記衆評　十二ウ
御衣イ
ナニ巻ニテ博士　十三ウ
トヲヘ明經ナリ
一條院猫ヲ愛　十四ウ
古今集ニ序　十五オ
奢侈ヲ用心　十九オ
墨ヲオトスコト　ロウ
廿日草　廿六ウ
鹿ノシカラ　ロ
後悔先ニ立ズ　廿七オ
芳ノ子　ロ
茉ヲアハセ　廿八ウ
封フンスル　ロ

洛陽　七ウ
法曹ニ要抄　ロ
位署書　八オ
木村重成墓　九オ
イ書ノ説　十オ
古ハ雛遊
諺ルヤウニ称ヒ
ヲコロ島
時鳥初音ヲ　十ウ
厠ニテ聞ハアシ　ロ
天皇々子ヲ神ト申　十オ
利休カ悪事　ロ
木曽　十一オ
位山
野干　十五ウ
尻ヒク　ロ
榊ヲ玉串トヲ云　十六ウ
ヲツケ鳥　ロ
後時　廿七オ
フセゴ
後達　廿八オ
悴士ニモ侍　ロ

雍州府志　七ウ
ツノ国渡辺ノ橋柱　ロ
絵馬石灯籠　九オ
名書誤多シ
イセ間ノ山　十オ
侍医　ロ
剛腹ヲケツテキ　十ウ
也トヲ云字　十一オ
韻フメキ篇ツキ　十二オ
勝尾寺光明院　十七オ
御石塔ノ
アツマ　十五オ
硯ノ水ニ影ウツスヘカラス　ロ
三ツカ一ツ　十六オ
メドニケツリバナ　ロ
ウツラフ　十六ウ
濃色薄色ハ紫ニ限　ロ
三井ホ　十七ウ
垂尼　ロ
他国ヨリ人ノ処古　十八オ
言残リヲアリ

国立国会図書館　タイトル『夏山雑談 5巻』 請求記号 860-36
ガラス使用

竹釘軍 十八才
黄金十両ハ金一枚
葵祭勅使 十八ウ
帯剣解剣
放出 十九才
国府別府 ロウ
氏ノ分明ナラヌハ 二十才
藤原ヲ称スヘシ
麁(スリ) 盗スリ 二十ウ
(ハタゴヤ) ハタゴヤ ロ
白裏 廿ウ
直衣武家製 ロ
布衣素袍ノ斥路次ニハ
野剣ヲ鞘巻ナリ 廿一才
宇留麻島 廿一ウ
流球ノ童ノ名 ロ
顕官ノ職 廿三才
閑官ノ職 ロウ
上北面下北面 廿四才
帯刀 ロ
伴嘉次 廿四ウ
伏見 伏拝 廿五才

刀剣代金幾貫 十六ウ
二枚五両 ロ
清涼殿 十八ウ
左近サクラ右近橘
ホコ長ノ弓 十九ウ
サシヤ弓 ロ
神職ノ姓ヲ失ヘ 廿才
タルニ大神朝臣ト呑セラル
鼻白ハ臆シタルヿ 廿一才
雑袍ヲ聴ルヿ ロ
帯剣 廿ウ
剣刃短長 ロ
脇指ハ小刀 廿一ウ
小刀ハ脇指ナルヘシ
屠児 ヱトリ
非人瓦葺
大閤 廿三ウ
指ヲ屈テ物ヲカソル法 ロ
ハリツケ 廿四才
垣下座 ロ
蚊ヲ餅ツク 廿五才
鏃ハ矢サキ ロ

日本紀鎌足ヲ 十八ウ
鎌子ト誤
フサハヌ
ムラト云ヿ
爪シルシ 十九ウ
放島試 ロ
罪人姓名ヲ改 廿才
着弃鎧 ロ
冠 装束 廿一才
冠ノ紫組懸 ロ
諸司代参上無刀 廿ウ
剣ノ金銀作リ 廿二才
紙鳶ノ時節 廿二ウ
守山 モル山 ロ
手ナシ月水ノ女 廿三才
百官 ロ
四牙ノ犬鳥ヲ具知ル 廿三ウ
狩ノヿ ロ
垣下舞談 廿四才
按スルニ縁下カモチ ウ
假名ツケ 廿五才
扇アツカヒ 廿五ウ

マユミ 十八ウ
美作ニ名所古哥 ロ
裳着 十九才
タキ物ヲカグ ロ
進士 二十才
二位法印ト云ハアルマシキヿ
葬家コモカクルヿ 廿ウ
ワラシヘ懐中スルヿ ロ
サシヌキノ色老人ハ薄キヿ 廿才
紫ノ奴袴 ロ
肥後国球ノ名ニ 廿二才
刀トハ小刀ナリ ロ
渡唐天神 廿二ウ
猿舞 ロ
内官外官 廿三才
唐名カラナト云ヘシ ロ
六日ノ菖蒲 廿四才
相撲最手助手掖手 ロ
湊帋 廿四ウ
相撲行支 ロ
姓氏神代ニアリ 香図 廿六才
弦巻 人丸贈位 廿六ウ

夏山雑談

過シ元文戊午ノ年ノ春鶴ノ林ニ薪ツキシ日雖波ノ御寺ノ御法ノ舞楽ヲ聴聞セント心ノ同キヲニ人誘ヒテマカリヌ二舎利ノ坊ニ知人アリテカクトイヒ入レケレハヨクソヤ此方ヘトテ座席ヲ設ケテ呼入ラレタリ舞ハ未モ半ハ過シ比傍ヘヲミレハ年ノホト八十ニモ及ヒヌラントオホシキ老翁ノ小童ヒトリ具シテアマタノ人ノ中ニ押ヤラレテイトクルシケニ見エタリ何トナクイタハシクテ此方ヘトモ子キナレハ老翁ヨロコヒテサラハ許シ給ヘトテタカヒニ膝ヲユツリ合セテ心静ニ聴聞シタリ老翁ノイフ年ヨリタル身ノカヽル群集ノニハヘ来リシヿ片腹イタクオホシテヤ我年ワカキ頃ハヒチリキ吹テ音楽ノ席ニモ接リマコトヤ六時堂ノ前ノ鐘ノ音ハ黄鐘調ノ最中ナレハ此頃モテヨロヅノモノヽ音ヲ比カ子調子ニテアハスヿシト聞及ヒシカハフシテ試シタメニマカリシナリトイフロモスゲシテオソロシゲナレ圧物イヒ立振舞普通ノ人トモ見エザリケレバイカナル御人ソヤイツクヨリソト云ヘハ翁ノ云我モトハ都ノモノニテ何某ノ大臣ノ御家ニ恪勤シテ名ヲ穐山ノ

一

喜多村

国立国会図書館　タイトル『夏山雑談 5巻』 請求記号 860-36
ガラス使用

色樹トメサし侍ホレノツカサヲモ賜りシモのし二十年バかりサキに身ノイトマ申テ名ヲ噫楽麿改メ城南烏羽ノ片ホトりニ隠し居ヲ侍りシカ子ニテ候モノ雅キ時ヨり人ニ与ヘテ来帰トナシテ今此難波ニテ人ニモ知ラレタル者し彼カ抱ニテ七年バかりサキヨり此難波ヘ下り福島トニ所ニ庵ナムスビカメノ如ク住居シテ侍しソヨくノホトナレハ野田ノ藤見給しすりハ必トムラニ給ヘカしトモヲ寿ホモイテタ終ヲサし民目モ西ニ傾ケハ人ニ誘引ヒテ帰りメ差ノ翁モトモニ座摩ノ宮ノホトり迫トモヒシカ子ノ方ヘトテ白ヒヌ彼翁ノコトハ端意ハシクイハシコトトキカマホシク弥生ノ初メノカタ彼ヤトりシタメツまシニノラくホドハ聞シカトモモトメウツラヒタれニ竹ノ雑ニ庇折戸トシタル所ニ鶯殿ノ声ノホカモヒチリキノ音スメリ爰ニヤト思ニ案内スレハ翁モ喜ビテウサトラス郷ニ心サスカニ都方人トハニモ日頃名目ハ聞カヲ其ヲヲホツカナキ公ヲ又トモヲ尋ヲ問ニシニ初ノ程ハ公ヲハ何コモシり侍ラストテイハレサリカ其後タカヒ住来シテ心ヲ陽スナカラヒトナリヌレハ公ヲヲハレメテ万ツノ合ヲヲ打トケテ語ラスりオモシロク覚シコノニ多カリキ我モトヨり生ニ付ラクシテ聞ヲノ意シヤスケレハ其物語ヲヲトコロ紙ニ書シルシ置れカ年ツモリテ一ノ巻ニミテリイダヅラニ出ノスミカトナリナンモ本意ナクテモシホクサカキ集メタレバ数多ノ書トハナリヌ夏山ノゴトゲサヒデキ物語リナレバニハラク古ゴトヨカリモテ丼テ夏山雑談トハツケタルナリ

寛保辛酉八月上澣

夏山雑談一

神國トハ天神七代地神五代ヨリ受傳ヘテ神統サラニ疑ナク天照太神ノ御國トイフコトリ夫木集ニ我國ハ天テれ神ノスエナレハ日ノ本トモイフニヅアリケん結テ哉集ニカタフカタハヤ日ノミ天カトアメノミコトノ國ノ我國後水尾院御製ニタメシナハ他ノ國モ我國ノ神ノサツケモシアツ日ツキハ○神祇トハ神ハ天津神祇ハ國津神ト訓スルし後宇多院ノ御製ニアツ神國津ヤミヨノイヒテヅ我アシハラノ國ハオサマれん○天神地祇ハ天神ハ清音地祇ハ濁音し神代巻清陽者薄靡而為天重濁者淹滞為地ニ是故ニ天神ハスミ地祇ハニコルナリ

国立国会図書館　タイトル『夏山雑談 5巻』 請求記号 860-36　ガラス使用

天子至尊ノ霊日月星辰ノ霊ヲ天神トスフ諸臣ノ霊山川地霊ヲ地祇ト云假令香稚宮幡
宮ハ天神天満宮東照宮ハ地祇ナリ然リトイヘ何レモ神ニテ何ノ差別ハナキコレ
神祇官ノ八神殿ヲ神楽岡ニ吉田山遷サレテヨリ以来ハ彼所ヲ神祇官代ニ用ヒラルヽナリ
中臣祓ニ高津神ノ災トハ雷霆ノ災日月ノ食客星ノ類ナリ高津鳥ノ災トハ天狗ノ類ノ災ヒ
トイヘリ○中臣ハ祓ヲ行ヒ齋部ハ齋蔵ヲ掌リト部ハ亀トヲ掌ル是故ニ此三姓ヲ行事ノ
姓トイフヒ倭姫ノ命ノ七百歳ノ壽ヲタモチ給ヒシトイフコトハ疑シキコレ伊勢ニ倭姫命ノ御墓
三箇所アリ疑ハ上世齋宮ニ立給ヒシ皇女ハ代々倭姫命ト申セシニヤトオモハル○神宮トハ伊勢ニ
カキリテ申ス事ナリ其外ハ加茂神宮ナド申スナリ○上加茂下鴨ノ社ヲ上下ノ社トハイハス下上ノ社ト
倒ニ申スカナラヒナリ○伊勢ヤ日向ノ物語ト云該ハ天孫降臨ノ時天ノ鈿女命猿田彦命ノ問答ヨリ
イヒタル故事ナリト○山城國山科ニ諸羽ノ神社アリ此社ハ天児屋根命天太玉命二神ヲ祀リタル
社ナリ此二神ハ皇孫ノ左右ノ扶翼トシテ輔佐シ給ヒタルヨリ諸羽ト申シ奉ルナルヘシ

初穂トハ大嘗會ノ時稲ノ初穂ヲ神ヘ奉ラルヽヨリ起リテ稲ニカキラズ何ニテモ神ヘ奉ルヲ初穂ト申
ナリ三代実録ニ銭ヲ鋳ラレテ其初穂ヲ神々ヘ進ラセラレタル事見エタリ
齋宮ノ皇女都ヘカヘリ給フハ不吉ノコレ是故ニ天子御ニヅカラ齋王ノ額ニ櫛ヲサシ進ラセラレ都ノ方
ヘ向キ給フナト仰ラルヽトナリ是ヲ別レノ櫛ト云櫛ニテ髪ヲケヅルニアトヘカヘラヌモノヽワカレト云訓モ我トカレナ
リ是故ニ旅ニ出テ帰ルベキ人ニ櫛ヲ馬ノハナムケニハセヌコレト○サハラヌ神ニタヽリナシト云該ハ鬼神ヲ敬メ
遠クトイヘルニヨリシナルヘシ○神璽トハ天子ノ御印ヲ申ナリ方三寸ノ角印ノ事ヌレ今五位以上ノ位記ニ捺(オサ)ヽ
御印ナリ三種ノ神器ノ神璽トハ各別ナリ○山ノタウケハ手向ノ轉訓ナリ手向ヲタウゲト訓スル旨向(ムムケ)
ヲヒウガトイヘルカ如シタウゲハ上リ下リノ山ノサカヒニテ國モ多ハコヽニテサカヘハ旅行ノ人道ノホトリヲイノリテ國
津神ニ手向ヲスル故ノ名シ道祖神ヲ手向ノ神トモ申スシ万葉集ニ祈字ヲタムケトヨミ祭禮モタムケトヨ
メリ○京ノ東西南北ニ岩倉ト云所アリ遷都ノ時左青龍右白虎前朱雀後玄武四神ヲマツラレシ所
ナリ○江戸ノ地名ニ目黒目白目赤目青ト云所有御草創ノ時慈眼大師南光坊台命ヲ奉ハリテ鎮護

或云江戸今此地名

国立国会図書館　タイトル『夏山雑談 5巻』 請求記号 860-36　ガラス使用

ノタメ四方ニ不動ノ像ヲ造立シ彼不動ノ目ヲ赤黒青白ノ色ニナシ給ヒタルヨリ其地名トナリタリト或人ノイヒシ左青龍右白虎前朱雀後玄武ノ四神ノコロナルヘシ○麻モヌサ幣モヌサト訓ズイニシヘ幣帛ヲアサニテ製リタル故伊勢ノ祓ニ大麻ト書ニ此故ナスナリ○物ノ初メノヨロヅトヨムヘシ我国ノ語ニカセアメトイハヌアメカセトヨムヘシ漢字ヲ備用ルヨリテアメカセ凪雨ト連続シ神代巻ヲヨミルニ書ニ説ニ天地初判四字ヲアメノナルトヨミテハ読ナリサレハ物ノ初メノ判トイフナリ凡波モナミカセ山海モウミヤマ昼夜モヨルヒル夫婦モメヲトナリ○摂津國西海郡菖根崎村菅神ノ社ノ露ノ天神トイフ又近頃ハ賤キ軍(生)ノ字ニカセアメト假名ツケタルハ文字ニツキテノ假名ナリ凪雨トアリテモアメアラスメ名ヲツケテイフサモアル人也ヨシナヒハ無念ナリ○山蓋ハ紀伊國熊野ノ山中ニタクリトヨリ○ニカケノカツラハ女蘿トモ又ハ下苔トモイヘリ俗ニ狐ノヲカセトイフ山中湿地ニ生スルモノシ稲荷山ニモタクアリ云リ○神ニ侍ヲ授ケラルヽハ位田ヲ其神社ヘ附ラルヽタメナリ○毎年十月晦日東坊城家ヨリ来ル依北野ノ

或ハ七八十年以前ヨリ此祠ニ梅雨ノ節水涌出リ是ヲ梅雨ノ天神トイフ

宮ヘ進ラセラルヨシ太宰御貢トイフヨシナリ古キヨシヲ聞シ○八坂瓊ノ坂ハ尺ナリ必尺ノ玉ニアラサレハ大玉トイヒシカタメナリト云シ○中臣枝ニ天乃御蔭日乃御蔭登隠坐天トハ皇居深厳ヲ人ノ報ク拝スルコトナラサルノ儀ナリ穆ハ文王ノ意ナルヘシ○経津主ノ神ノ祖ヲ皇トシ菅公ハ梅樹ノモトニ出現シ給ヒタリトイヘハ霊異ニイヒシカタメ史書ノ常シ何ソ皇降リ神トナリ又梅樹ニ出現ノ理アラン異邦ニモ申呂ハ降自岳類ナルヘシ○忌言ニ寺ヲ瓦葺ト云ハ佛舎ハ必瓦ヲモツテ覆フ故ナリ上古ハ人家ニ瓦ヤヲナシ崇峻紀ニ元年三月百済國献瓦博士云々○下賤人言ハ人ノイフヲホサクトイヘルヒキ言葉ニアラズ倭姫命世記ニ神賀吉詞(カンホキコト)神寿詞(カンホキノリ)或神吉詞(カンホキコト)神寿詞(カンホキノリ)ノ注古向膳ヲ平野庭火忌火トテ三ノ釜アリ各神霊ノ祀ラル三所ノ皇神トヨリ是ナリ民家モ竈神ヲ祭ルハ此余風ナリ俗ニ荒神トイハ皇神ナルヤ文慮実録云天安元年四月有勅内膳司忌火庭火ヲ皇神ニ授従五位下云々○殿門ニ額ヲ掲(カク)ルハ我国中比ヨリ異國法ニ効ヘルナリ神社鳥居ニモ額ヲカクルコトナリタリ鳥居ニ額柱トイハ額ヲ掲ヌ鳥居モ額柱ヲモウケルヤウニテ

国立国会図書館　タイトル『夏山雑談 5巻』 請求記号 860-36
ガラス使用

タリ伊勢両宮ノ鳥居ニ額柱ノナキハ新儀ヲ用ヒサルトナリ○葱花輿ハ御神事行幸ノ時召サル御輿
葱花ノ形ヲ金ニテ作リ御輿ノ上ヘ付ルナリ葱花ハギノ花ナリ葱ノ花ハ神事ニ用ル古例ナリ葱ノ花ハ
宝珠ニ似タル故ニ宝珠ト云又葱宝珠トモ云トナリ○石ノ鳥居ニ題銘及寄進ノ人名ヲ彫付ルヿ近頃
ノ俗ナリ然ルヘカラサルヿカ此事ヲ寫スニハ別ニ碑ヲ建ヘシ○世俗ニ物ノアマリアルヿヲナホラヒト云ハ直會（ナホラヒ）ナル
ニヤ神供ノ御飯ヲ至尊ヘ奉ルヲ直會ト云ヘリ神社ニテモ神職ノ人神供ノアマリヲイタヾクヿヲモイヘリ
俗諺モ是ニヨルナルヘシ○新嘗會ハ霜月中ノ卯ノ日ナリ是ハ今年ノ新穀ヲ神ヘ供セラル御神事ナリ
天子モ此御神事スミテ以後新米ヲメスナリ昔ハ庶人モ此御祭禮後新米ヲ食ヒタルトナリ志ノアラ
ン人ハ此御神事スギテ新米ヲ喰スヘシ○世俗ニ物ヲ儲ケ置クヿヲシカクスルト云ヿハ試楽ト云ヿナルニヤ加
茂八幡ノ臨時ノ祭ニ試楽ト云ヿアリ是ハ神事ノ時アルヘキ楽ヲ預メコヽロミルハ公事也俗ノ諺モコ
レニヨルニヤ○神代巻ニ安忍ヲイブリト訓ズ物毎ニ忍強ク情ナク悪事ヲスルヲイヘリ俗ニイブリトイフハ
意違ヘリ○穢氣アル所ヨリ来リタル書状ナド箱ニ入レザルハ神事ノ時トイヘドモ苦カラズトナリ

青和幣ハ麻白幣ハ木綿楮（カヂ）ノコシニテ作リタルモノ也○垂ルヿヲ古語ニシデト云幣ヲシデト云モ久礼
故ナリ○清淨ナルヿヲ古語ニスガト云神代ノ巻ニ到出雲之清地（スガ）清地此云素鵞乃言曰吾心清々之今呼
此地云清々練ラサル糸ヲスガト云モ清キ故ナリ菅ヲスガト云モ潔白ナル故ナリ○麻ト木綿和名由布ハ
神事ニ用ルモノ也上古ヨリ木綿トハ楮（カヂ）ノ皮ナリ紙ニスクモノ也楮ト麻トハ通用スルナリ是故ニ神宮ニテ
ユウダスキハ麻ニテスルナリユウトハ近代ノモメンノヿヽ心エテモメンノカナニテ木綿襷（タスキ）ヲスルハ誤也近代ノ木
綿ハ延暦年中崑崙人実ヲ持来リテ参河国ニハジメテ植ヘ其後絶テ久シク文禄年中番
國ヨリ種来リテ是ヨリ天下ニハビコリタリトイヘリ○清マズ濁ラズ出ズ入ラズト云俗諺アリ中庸ヲ用
ル意ナリ中臣祓ニ天津金木ヲ本打伐氐トアルモ本末ヲキリステヽ中ヲ用ルヿ也過タルハ及ハザルニ均シ
ト云ヿモアリ万ノ事ニ過不及ノナキコソヨケレ○往古ハ神社ヘ馬ヲ献ル是ヲ神馬ト云神馬ヲ献ルヿカノ
及ハカル人ハ木ニテ馬ヲ造リテ献ル是又及ハサルモノハ馬ヲ画キテ献ル是故ニ繪馬ト云後世馬ニアラズ種々ノ
モノヲ画テ献ルヿニナリ又此外詩哥連哥及俳諧ノ連哥ヲ奉納スルモ又可ナリ遊女男娼類或大黒

ト淫女ノ首ヲ載ヲスル躰ナドヲ画テ掲ルヲカラモアリカシコキモノシ接津國生玉ノ社ノ繪馬ニ八島ノ大臣ヲ伊勢三郎カ熊手ニカケテ海ヨリヒキアグル繪アリ大臣ヌル人ノ悪名ヲ繪馬ニ画テ掲ルハ斟酌スヘシカル類ノ書ヲ共ニ支ノ欠タルコトアルヘカラズ此外怪力乱神ノコトヲ画ク神社ニ掲ルモアリ何ノ故モナク妄ニ社頭ニ掲ルハ其名ヲ世上ニ流布セシメンタメナルヘシ又数学ヲスル人等術ノ難問ヲ作リ神社ニ掲ルヲ是ハ同解スル人モ又神社ヘカケル是等ノ人ハ神ヲ尊敬シテ奉納スルニハアラズ其芸術ニ依リテ社頭ヲ借テ筆戦ヲナスモノナリ○諸社ノ宮号及大明神天王権現号ハ勅許ノ号ナレ私ニ勧請何神トモ知ヌ神社ヲカク称スルハ僻ナリ又神職ト云大宮司社務神主称宜祝ナドハ皆勅許ノ職ナリ私ニカク云ハ非ナリト○赤心黒心神代ノ巻ニモアリ心ハ火ニ属シ赤ニ配スル故ニ赤心ヲ丹府トイフ丹心丹誠ノ類ナリ黒心ハ丹心ニ対シテ悪心ヲイフ腹黒トモニテリ○西國辺ニテ界俗ノ談ニ死スルヲ廣島ヘユクト云ハ安藝國嚴嶋ハ神地ニテ穢ヲイム故ニ人死スルトキハ其死骸ヲ庁時モヲカス息タエヌレハイマダ死セサルヨシニテ廣島ノ地ヘ渡シ彼所ニテ喪ヲ発シ葬ルナリ是故ニ死トイフヲ忌テ廣嶋ヘユクトイヒナラハセシナリ是嚴島ノ土俗ノ忌言ナリ然ルヲ火ニ属シ赤ニ配スル故ニ赤心ヲ丹府トイフ丹心丹誠ノ類ナリ黒心ハ丹心ニ対シテ悪心ヲイフ腹黒トモ云ヘリ是故ニコノ人トモイヒナリ○西國辺ニテ界俗ノ談ニ死スルヲ廣島ヘユクト云ハ安藝國嚴嶋ハ神地ニテ穢ヲイム故ニ人死スルトキハ其死骸ヲ庁時モヲカス息タエヌレハイマダ死セサルヨシニテ廣島ノ地ヘ渡シ彼所ニテ喪ヲ発シ葬ルナリ是故ニ死トイフヲ忌テ廣嶋ヘユクトイヒナラハセシナリ是嚴島ノ土俗ノ忌言ナリ然ルヲ國々ニイヒツタヘテ西國辺ノ事カクイフコトナリヌ近年ハ大坂ニテモ畢竟ノ人ハタクカクイフナリ○式内神式外ノ神トハ延喜神名式ニ載ラレタルヲ式内ノ神トイヒ式ニナキヲ式外神トイフ式外ノ内ニモ上古ヨリアリタル神社ニテモ式撰定ノ時モレタル神社モアリ古語拾遺ニモアリ○九重ノ都ハ王城ノ異名ナリ天子之門有九謂関門遠門郊門城門皐門庫門雉門応門路門ナリ象天有九重ト云ヘリ是故ニコノ人トモイヒナリ○硯ノ面物ハカヌヨリ昔家ノ御寄ヲ見ルニ楊枝モツカハサリケリ○異母ノ兄弟ハ互ニ向腹トイフヘシ石灰ノ壇ハ清涼殿ノウチニアルヨリ無朝御神楽御遊拝ナドヲ行ハセ給フ御座ノ御座数ノ中ニ石灰ニテ壇ヲ築キ砂ヲマキタルヨシナリ弘徽殿名目ノキテヨリコウキデントイフハワロシトシ○ヌリコメトイフハ俗ニ云

国立国会図書館　タイトル『夏山雑談 5巻』 請求記号 860-36　ガラス使用

納ノ如シ源氏ハ花鳥余情ニメリコメハ寝殿ノ廂ナヘヲヌリマハシ妻戸ヲシテ息ノ調度ヲ置ク所ナリトミエタリ○ハシガクシヒカクシ共イヘリ○南階ノ間ニ柱ヲ二ツ立テ上ヲフキ出ス鳳輦ヲ東向ニスエテ左腋ヨリ乗御ノタメナリ云ミ入道前右府ノ御階ニヤマヲリアルナリ○御輿ヲヨセンガタメナリト○萩戸ハ常ノ御所ニヨリ萩ニカキラスイロイロノ秋ノ草ヲウヘタルシ○宇津保ハ柱ト云ハ殿上前ニアリ御殿ノヤヲノヤヲノエキアヒニテ而水ノモルヽ所ナキ故ニ柱ノ宮ニシテ其中ヨリ雨水ノ落ルヤウニシタル柱ナリ美木集ニヒオツルウツホハシラニカケル樋ヽモルテフ水ノクチアナカラン○馬道ト云ハ禁庭ニテ人ノ通道ナリ源氏物語ニモ見タリ但馬道ハ馳道ノ記録書ノヨシナリ○古ヘヨリ禁中ニハ紙燭燈籠ヲ切燈臺ニ結燈臺ニ立ツ消ナトヲ用ラル庭上ニ庭燎松明等ヲナリ今世ニモ禁中ハスヘテ油火ナリ御内々ニテハ品ヨリテ蝋燭ヲ用ラルヨウモアリトナリ燭臺行燈挑灯等ハ近世出来ルモノシ○禁中ニテ皇太子関白ナド御参内ノ時ヲシテ呼ヲ直戸ト云ナリ俗ニイフ部屋ノ如シ○大寺所ハ今様朗詠神乐催馬楽其外國々ノ奇ヲアツメテナラフ所ニシ諸國ノ奇ヲアツメテハ國々ノ凡俗ヲ知シメサンタメニシ又東西ノ二京ニ市ノ司ヲ置テ商賈交易ヲ正サシメ給フモ民ノ好悪ヲ知ロシメサンタメナリ礼記ノ王制云命大師陳詩以観民風命市納賈以観民之所好悪志淫好辟ヒトシナリ○勧学院ハ藤原氏ノ学文所ナリ大学寮ノ南ニアリタル故ニ南曹トモイフ拾芥抄ニ二条北士生ノ西ニアリトミエタリ其跡ハ今若狭ノ酒井家ノ亭地トナレリ古左ノハシノ勧学院荒廃ノ後春日ノ社猶残レリ其傍ニ或僧草庵ヲムスヒ居住スト寛永年中此地ヲ酒井家ニ賜リテ亭宅ヲ造ラル此時彼庵室ヲ四条北大宮ノ西ニウツシ院号モ勧学院トシテ春日ノ社モトモニ遷シマツリテ彼院ノ鎮守ノ神トセシトナリ○淳和院ハ源氏ノ学文所ナリ今西院村東ノ傍四条北西大宮ノ東ニ其旧跡猶残レリ土人是ヲ飯山トヨヘシ○武者所ハ院ノ御所ニアリ此所ニ候スル侍ヲ武者トイヘリ遠藤武者近衛武者安衛武者ナト古キ物語ノ書ニ見エタルハ是ナリ平山武者季重ナトモ此所ニ候シヲスル侍ナリ女房ハサフラヒト読ム盥所ヲイフト源氏ノ花鳥余情ニエタリ女房侍所ノコトシ○御倚子ハ天子ノ御腰ヲカケ給フモノニシ是ヲタヽシナトモイヘリ今モ朝拝ノ時六位ノ蔵人殿上ノ御倚子ヲ立

国立国会図書館　タイトル『夏山雑談 5巻』 請求記号 860-36　ガラス使用

白沢繪兒
同ニアリ

ヒヨリ是ヲ釈家ニハイストイヘリ○晁明池ノ障子ハ名目コメイチシコンメイテトイフハワロシトナリ○
障子トイヘハ絹ニテハリタルニ繪ナドヲ書タルヲイフナシ貴聖ノ障子ノ類ナリ今イフカラカミフスマノ如シ
俗ニ障子トイフハアカリ障子ノコトシ○百沢王ノ季将軍ノ支ナリ名目ハクタ王ナリ假名読ニハカ
タヲトヨメリ○屏風ハ風ヲヘダヽルナリ釈名ニ障風也トアリ裏形ノ鳥ハ風ヲ食ノ鳥ナリ
ト本式ノ屏風ハ表ハ絹ニテハリ裏ハ織物ナリ大宗ノ御屏風ハ皆色々ナドヽイヘリ是ナリ御儀式ニ用ル
屏風キヌハリシ近代蕃客来聘ノ時関東ニテ賜ル屏風ニモキヌハリナリト聞シ○母屋ヲ身屋トモカク
本屋トモノ書シ字廂孫廂ナド對ヒタル名目ナリ○御殿ノシツラヒトヨヘル室礼ナリ○長押ハ鴨柄
ナド又ハ闌ノ下ニモアルモノシ高貴ノ家ハ勿論佛寺堂ナドニ縁ト闌ノ間ニ長押ヲ作ルナリ平人ノ家ニハ
長押造ハセヌナリシ○御厩ノ別当ハ禁中名目抄ニ西園寺代々補之当流又補之ニ当流トハ三
条西殿ナリ○宿直ヲトノヰト訓ス殿居ニテナリ夜住ル宿トイヒニ昼住ル直トイフナリ
宸筆ノ宸ハ宇宙ノ下ノ辰ナリ宸筆ト書ハ誤リナリ○先駈ヲ露払ト云源氏蓬生ノ巻ノ御先
ノ露ノ馬鞭シテ払ヒツトアリ又禁中御鞠ノ時加茂人参テ鞠ヲ蹴ハシムルヲ露払トイフカリノ露ヲイトス
ルナリスヘテ物ノシマリヲ露ハラヒトヨハ足等ノ故ヨナリトト○亀居トハ左右ノ足ノミ外ヘナルヤウニ居ルナリ
是本式ノ着座ナリカク座スレハ足ヒレス民間ノ人ヒ幼少ノ時ヨリナラフカヨシト業室殿二位殿(冷泉為相卿)ノ仰ヲ
シレトナリ○天子ハ殿上人ヲ男トメサルヨシナリ業平朝臣ハ殿上人ナレハ伊勢物語ニムコ男トカケリムカシ
サル殿上人アリケルトヨフヲシレハ此物語ハ見ヘカキ支ナリ○官家トハ天子ヲ申奉ル事
物紀原ニ付天子為家官白氏文集ニ官家ヲオホヤケトヨムナリ公家トヨモ天子ノ御支シ公家衆
トイフ時ハ堂上諸家ノ支シ武家トイヘハ諸士ノ支ナリ是等ハ文
書ヨリノ分別スヘシ○周世ニ外朝槐ノ三本植テ三公其下ニ班列セシトナリ是故ニ我国ニテモ三公ノ槐
門トイヒ大臣ニ任スル支ヲ任槐トヨヘリ異國ハ朝廷限ラス諸候卿大夫モ家門ニ樹ヲ植ルナリ諸候槐
卿大夫ハ枳ナリ我國神代ニ門前ニ樹ヲウヘタルニヤ天雅彦ノ門ヲ海神ノ門前ニ湯津杜木アリシ支
神代巻ニ見エタリ○御歯固ノ餅ハ近江國火打ノ里ヨリ貢スルヲ用ルヘキナリアラミノマ鏡ノ山ノタテタルハカヲ

国立国会図書館　タイトル『夏山雑談 5巻』 請求記号 860-36
ガラス使用

テノ見エル君カチトセハ古ヲ集黒
主ノウタヽシ歯固ノ時此ヲヲ吟テスルトヨリ鏡餅トイフモ是故ナリト○九五ノ尊トハ天
子ヲ申奉ルヨリ周易ニ九五飛龍在天利見大人トアル故ナリ上ハ天皇ノ御事ヨリ○朝廷（ミカド）（訓ス禁中ヲ云）朝政等ノ
朝ハ濁音ヨリ朝メノ朝ハ清音ヨリ然レ𪜈日本ニハ古ヘヨリ清テイヒナラヒタリ朝政ヲ直ニアサマツリコトヽ
訓シ来レリ夫木集ニサハカリノアサニツリコトシケレト世々ニステヌハ數島ノ道トヨメリ我國ニハヨミクセヨミナラハ
シテアリ是ヲ名目トイフシ字義清濁ヲ專ニスルヨリ日本ノ法ニ違フコトヲヽシ名目ニオイテハ学者心ヲ用サヽンハ
アルヘカラス○禁中ノ食焼ノ女名ヲ初音トイフヨリ水無瀬御能諸ノ發句ニホトヽキスハツ子ニイソヲ御幸
ノ陽明御家（ヤウメイ）ヲヽ近衛殿ヽ
○七月七日陽明ノ御家ヨリ草花ヲ献セラル其御使ハ女ヨリ名ヲ句トイフ人替レ𪜈代々其名ハカラズ○
端午ニ菖蒲御輿ヲ昔ハ六府左右近衛左右衛門ヨリ調進セシテ古記見エタリ近代ハ東坊城家ヨリ
献セラル故ニテナラシカシ○瀧口ニ候スル侍ヲ瀧口ト云禁瀧口トイフ是ヨリ院中ニ候スルヲ北面ト云東
宮ニ候スルヲ帯刀トイフ○帯刀先生トハ帯刀ノ長ヨリ○丁ハヨホロト訓スル下部ノ者ノ支シ使ヲ仕ヲ類シ
火ヲ焼トハ一隊ノ飯ヲカシクモノシ俗ニイフ食焼ヨリ又庖丁（ハウチヤウ）ノ下部ヲ庖丁ト云是カ魚類ヲ切カヲ庖丁カトニヲ

俗ニ庖丁トノミイヘリ又魚鳥料理スルヲモ古ヨリ庖丁トイフ古キ物語書ニモエタリ○内ノ昇殿ヲ聽上人ト云又
殿上人ヨリ又公家ノ御所其外女院中宮春宮ヘ參ノリテモ昇殿スルヲ理運ヨリ院御所以下ニヲ昇殿ヲ
ユルサレタルハ其所カヽリノ殿上人ニヲ禁中ニオイテハ地下ヨリ院中中宮春宮等殿上ヘ簡要トイフ殿
上ノ御間ニツヽ故ナリト○侍トイフハ多クハ五位六位ヨリ功ニヨリテ四位ニモナルヨリ諸大夫ヨリ一等カヽリテ下
労ノ人ニハアラサルヨリ今ノ世俗ニ大小ノカヲサ帯セハ侍トイフハ古法ニアラサルシ○十月晦日水無瀬家
ヨリワラビヲ作リ入ル節ヲ二ツ禁裏ヘ献セラル元朝御殿ノ御節（セツク）ノ料ナリト○正月廿日ニハ若菜ヲ献リ
七月七日ニハ草花ヲ献セラル各フルキヲシトイヘリ○大樹歳旦ノ御書初ニ二番三番トイフ文字ヲカシメ給フ此
御書初ニ枝京都ヘ来リ祇園會ノ山鉾前後ノ庵ニ用ヒラルヽヨリ是ヲ取當リ名ハ一番二番ト渡ル
ヨリ會式ノミヲ右ノ御書初ノ諸司代ヘ返上スルシ室町家ノ時ヨリ始リ名ヲ変シ○公朝ニ禁中ノ大樹ヨ
御馬御太刀ヲ進ラセラル此時御太刀ハ禁裏ノ御物ヲ借用ヒラル其次ノ日御太刀代トシテ鳥目ヲ納ラルヽシ
是又室町家ノ時ヨリノ変ヲ古例ニテ秘蔵イタシトイヘリ

（室町将軍家ノ時公物ノ太刀ヲ借用ラルヽオヒタヽシキ記ニ見エタリ）

（此ホトノ記ニ近方水無瀬ヨリアスノワカヲヲ献ラルヽヲ見エタリ）

国立国会図書館　タイトル『夏山雑談 5巻』 請求記号 860-36
ガラス使用

木ヲ尤ク細ク削リ頭ヲキリコ形ニス是ヲ軸ニシテ接タル紙ヲ巻キタル着到トイヘリ今モ禁中ニハアリトナリ往古
征行将軍勢ノ従ヒツクヲ着到ナ名字ヲシルセシナリ仍テ着到ニツクトイフ今ノ帳ナトヽイフモノヽ如シ○
鳴高ト云コトハ公事政事ニ諸人群集シテカシマシケレハソレヲシツムルヿ也公事根源建武年中行事ニ
ナリダカシナドイマシメストアル是也○鎌倉一位ノ禅尼ヲ世ニ尼将軍ト云ハ俗説也将軍ニ補セラレタルヿナシ
○名謁(ナタイメン)ト云ハ公事政事ニ出仕スヘキ人ノ出タルヤイナヤヲシラシメンタメニ人ヲ改ルヿニテ名告ヲ名乗ナリ出
仕人ノ名ヲ記シタル文ヲ見参ト云ヘリ高野山ニテ法事ノ時衆僧群集スルニ預ヿシメシタル僧名ヲ高ク呼
タツルナリ其人候フト答フノ人代ニ出タル人ハ代候ト答フ是ヲ見参ヲ取トイフナリ法中ニカヽルヿノアル殊勝ナリ
○御朝物(アサフサ)ハ餅粽菓子ノ類ヲ年中毎朝河端道喜トイフ御菓子師ヨリ調進スルト也民間ニテモ朝食ヨリ
前ニ何ニテモ喰フヿヲアサフサト云ハ此余風ナルヘシ○端午ニ菖蒲ヲ家屋ニフクハ家ノカサリニハアラス火災ヲ
除ク術也是故ニ諒闇御喪ノウチトイヘトモ内裏ニフカルヽタメシアリト或記ニ見タリ○四十七代ノ帝ハ御位ヲ廃セ
ラレテ淡路国ヘ遷リ給セシカハ淡路ノ廃帝ト申奉ル此帝ヲ俗ニ廃帝天皇ト申奉ルハ僻ナリ廃帝ハ謚

号ニアラス廃セラレタル帝ナリ廃帝トハカリ申テヨシ或ハ廃天皇トモ申スヘシ廃帝天皇トハ重言ナリ
三箇ノ重事トハ御即位御禊河原ノ祓ナリ大嘗会也三改元トハ御代始御即位翌年ノ年 革命辛酉年 革令甲子年ナリ此
三度ハ定リタルヿ也此外臨時ノ改元ハ吉事賀事祥瑞凶事天変疾疫兵革地災怪異ニ依テ其例多シ○勅旨ヲウケテ
勾当ノ内侍ヨリ書出サル文ヲ女房奉書ト云フ也是ヲ内侍宣トオボヘタル人モアリ僻ナリ蔵人所ヨリ出ル
宣旨ニ別当宣内侍宣ノ差別アリ要ノ侍中群要ニミエタリ○管絃トハ吹物打物等ノ摘タル名ナリ文
選註ニ吹ヲ云管撫ヲ云絃○付物トハ催馬楽ニ笙篳篥ナトヲ合スルヿヲ云ナリ○フエトハ吹物ノ惣名也
笙ヒチリキ尺八ノ類ミナフエ也禁中ノ笛笛トイフニイロミノ吹物入事ナリト聞リ○胡飲酒コンジユトイフベシコ
インシユトイフハワロシト也○音曲ナトヲホムルニヤウヽヽトイフハ洋々也論語ニ洋々乎盈耳哉トアリ孔子ノ楽ヲ
ホメ給ヒシコトハ也○琵琶ヲ奇ニコトヽヨミ或ハ四ツノヲトモヨメリ堀川後百首ニ王照君ヲヨメル奇 道ヌカラ馬ノ
上ニテヒクコトノ緒コトニ玉ヲヌク涙カナ 六帖ニヨツノヲニオモフコヽロヲシラヘツヽヒキアリケトモシル人モナシ○和琴ヲ六ツ
ヲトモヨメリ六帖ニムツノヲノヨリメコトニゾ香ハニホフヒク女子カ袖ヤフレツルアツセコトモヨメリ衣笠内府 夏クレハアソ

国立国会図書館　タイトル『夏山雑談 5巻』 請求記号 860-36
ガラス使用

コトノアレツシニヨリカケテケリ藤ナミノ巻源氏花鳥余情ノ序ニアツマヲモロ〳〵ノ品ノウヘニオキムラサキヲヨロツノ色ノナカニ尊トアリアツマトハヨリモイフニヤ○琴箏トモニコトハ訓ズル故ニキンノコトサウノコト、イヒワクルナリ○鼓

胴ノ名所

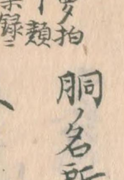

経筒 乳アクラ 如孤トニヤリ○メツタヤタラトハ俗語ハ樂ニハタ羅柏子トハ云ヒノアレバ是ヨリイヒ出セシナルニヤ○舞ノ手ニ入綾トイフ支アリ綾ノ手ニタトヘタルナリ取テカヘシオモシロクマフシト聞シホトニキス入綾ノ手ト諺セシ寄モアリ アヤツリモカクリモ綾ノチヨリ取ニタトヘテ名付タルナリアヤハ綾也漢ニアヤツリハアヤトリナリツトハ五音通ハシカクリハ操ナリ糸ヨツクルニタトヘタルナルヘシ○禁色トハ制禁アリテ着用ヲユルサレン深色ニ織物モ又ヲノツカラ禁色トイヒナラハシタリ○冠ノ纓ノタメヤウハ家〳〵ノナラヒアリテ一様ナラストシカレ共座下ハ中子ヨリ高クセヌ変リト聞及シナリ○ヲホシノ前ヘナビキタルハ平礼後ヘナビキタルハ引立ノ折ト云リ又凡折烏帽子ヲ唯折ヲホシトハイハヅ○ヲ名ハ折リト云リ又凡折烏帽子等ノ纓ノ形ニ合スルヲホシノ形ヲ取テツカスヘシ形ノトリヤリハ［カノコトクナル薄キ板ヲ

［カリ如ノ額ニ合セ削トリテツカスヘシ○異紋ノ袍トハ文キヌノ紋ヲ織付タルヲ云ヒシ西園寺家丁子唐草ニ菊家ハ亀甲ノ内ニ菱類ナリ久シキ御家ニハ異紋モ家ノ紋ニナリタルナリ異紋袍ハ大臣ニ任シテ後用ヒラルヽナリ○奴袴ノ色ノ年齢ニヨルメカヒテ次オニ薄クナルハ手ヲ経テ摺ハカシタルトニヤヨシ○襖ノ袖ヲシメテ長上下トシ袴ヲキリテ半上下トナリ又何ヒヨリカクナリシヤスシカニ記録セシモノモ見エス左仁ヨリ後ノナルヘシ○慰斗目小袖ハ官家ニ用ル物ニナシ是元来武家ノ制作ノヨシ武君ノ御冠師ノ禦斗目小袖ヲ着女中ノ衣服ニカタスソトイフモノアリ丁関東ヨリ御免ヲ蒙ルトナリ

肩トスソトハ黒紅染ニテ腰ハ白クアケテ縫箔ホノモヤウアリ禦斗目小袖モ肩トスソトハ同色ニテ腰アケタルハカタスソヨリ起リタルニヤ○武家ニオヒテ小袖ノ紅裏ハ左人ナトニハ御免ナルヘシ尋常ニ禁裏ノ小袖ノ大樹玄猪ノ御祝儀ニ着御ニ給フヨリ此時尾張紀伊水戸ノ三家モ御免アリテ着シ給フトナリ其外家々ハ御免ナシカタク制禁ヲモシラス不顧ノ輩ハ紅裏ハ勿論紫裏ノ小袖ヲ着シタルヲ見シ丁モアリ

帽色ハ喪服ノ色ヨリ崔ノ黒羽色ト名目ヲカヘテ常ニ用ラルヽヨシナリカスミノコロモトモスミ色ノナリ

国立国会図書館　タイトル『夏山雑談 5巻』 請求記号 860-36　ガラス使用

東山院崩御ノ時中院前内府ノ歳暮ノ哥ニケフトイヘルガ今年モヤミクレニケリカスミノ衣春ハキヌラシ○目結トイフハ俗ニ云鹿子ノコト器目ヲ四ツアケ繋目結ハ目ヲシテケク結メルモノ○襪襠ハ小兒ノスマヌリ我國武法ノムツキハフトシノ如キモノヨシムツキハムツキスナリ カニトリ小紋ヲツクルトナリ今民間ニモ兒ノウブギヌニカニトリ小紋トハ寶尽ノ文ヲ小紋トイヘルガ故ナリ○貴人裝束ヲキセ奉ル兆ニ向カヘテ方角ヲワキマヘシル事中ニ鎧着用ノ時モ又同シ○論語ニ惡紫之奪朱也トアリ紫ト紅ハタガヒニ色ヲウハシテアヒクミユルナリ此外ノ色々ニモ奪ハレヌヤウニカサネルコト衣紋者ノ故実ナリ鎧ヲオトスニモ色々ノ糸ヲ文ヲ段カリ云ル時モ此意工アルベシ又立花ナドモ色々ノ花ヲタクミ立ルトキモ同シ又相対ノ色ヲワキマフベシ○窠ハ鳥アスナリ天子ノ御服ノ御紋ニツクル窠ハ八ツ割ノ鳳凰ノ窠ナリ五ツ窠ハ木瓜ノ切口ニテ木瓜トイフトイヘドモ僻ミシ鳥ハ軒ナドニスヘカクルモナシ帽額ノ紋ニ窠ヲ付ルナリ是故ニモツリカルト云ケルニヤ○纈纐ハ絹ノ地ヲ括リテ染ルナリ雌結(メクヽリ)雄結(ヲクヽリ)アリテ纐トハ別ナリト延喜縫殿寮式見エタリ女中ノ裳唐衣ナトニスルヿナリ昔鎧直垂ニモセシニヤ古キ物語ニモエタリ又目結モ今云カニ結染ニスルヿカ後世ノモノニテ晴タヽヌモノ高貴ノ女中ハ襲ノ服トイヘトモ鹿子ハ用ヒラレヌトナリ○葦毛ヲ聽リカル四位五位ノ束帯ハ堂上地下見ワケカタシ路頭ニテハ召具ニテ知ラルヽヘシ○狩衣ヲ布衣ヲ同物ニ裁縫替ルヲ御讓位ノ後院中ニテハジメテ狩衣ヲ召サルヽヲ布衣始トイヘリ有紋ノ狩衣トイヒ青侍着スルヲ無紋ノ布衣トヒテ尊卑ヲワカツノヤウニ見エタリ○革帯ハ共ニ石ノ方ナルヲ巡方(ジンハウ)トイヒ圓ナルヲ丸(クワン)ト云ナリ巡方ニ有紋無紋アリ有紋巡方ハ文丸鞆(トモ)ヲ充ル歟ナリ巡方ヲ假名ヨミニハズンバウトシ丸ヲ鞆ノ字ヲ用ルハ頗ル誤ナリ公家ニ依テ各用ル所差別アリ方圓ヲ交テ持ハメヅラシ俄ナリ武家ニハ公家ニ出仕ノヿナレバ是故ニ通用帯ヲ用ヒラルヽトナリ○馬上ノ時ハ半靴ヲハクナリ俗諺ニ馬ヨリオリテ沓ヲスキトイフハ半靴ノ支ヲイヒヌルヘシ○衣服ヲメフ支ヲ折モイフ源氏物語見エタリ

勿ニ丸ハ木ヲイヒサクラフクラナリメヽハ櫟ヲ用ルナリ一位ハ極位ナレハ其訓ノキヘ向シキヲ祝シテ櫟ヲ用ルナリ就中信濃國位山ノ櫟ヲヨシトスルナリ是ホクラヰ山トイフヲ祝スレハナリ○扇ノカナメハ蟹目ナリ○アコメ扇

国立国会図書館　タイトル『夏山雑談 5巻』 請求記号 860-36　ガラス使用

檜アラギノ如クナルモノハ唐土ニハナシトシ唐ノ扇トイフハ木ニノミシ金ニテマレ中ハ羅(ウスモノ)ヲ張(ハリ)タルモノヨシナリ又山ノ富士ノ詩ヲ唐人カ心得サリシトナリ○笏ハ板目ヲ用ルナリ満佐目ヲ用ルハ僻ナリ古ノ宝物ノ笏ハ皆板目ナリトイヘリ○僧中ノ書札ノ脇付ニ玉床下ト書メルタメシ俗人モ是ニナラフテ書モアリ玉床ハ座上ニ用カタシ○北面始ト御譲位後院中始テ北面ノ輩置ルヽヲ申スナリ○御脱屣ト云天子御位ヲ譲リ給フ事ヲ申スナリ方来ノ重キ御宝位ヲ敝タルヲ脱スルヲ如ノ恩召ノ儀ナリ虞舜故事ヨリ○地下ノ人常ニ禁中ニテ御座鋪ノウチヘハ而上(アガリ)ヘヌ庭上マテノ参上ルナリ支知ラス人ハ強(アナガチ)ニ思ヘリ夫ヲ御殿トイフハ清涼殿ノコト清涼殿ニ殿上ト云所アリ天子出御アル処ナリ此処ヘ参ルヲ聴サレタル殿上人ト云此処ヘ参ルヲ支ノナラヌヲ地下トイヘリ地下トイヘトモ庭上ニ居ルニモアラス地下ノ人参上ノ間ノアルナリ関東ノ御使侍従以上殿上ヘ参上ハ例御馬進献ノ御使ハ二条在番ノ大番頭ナリ地下ノ人故ニ諸大夫ノ間マテ参ノ上セラルヽナリ

百官トハ百官ノ支ナリ○國名ヲ和州河州ト書コハ李武ニハナキコトナリ史類ノ所見モナシ照ニ詩文集ニ昔ヨリ久ク用ヒ来レル官名ニ唐名ヲ用ルコトナレハ如何ナル人ノシワサヽヤ其事古ニ遥ニ喜双(製)ニ我國ノ西ニキ西法ヲ唐名ニ換テ書クコトハ本意ナキワサヽ如何ナル人ノシワサヽヤ其事古ニ遥ニ喜双来粗所見アリサレ共今ノ書ヤリトハカリメルモアリ今ハ但ニ書ヲ昔ハ馬州ト書メルヤ李朝文粋ニ山井中納言(小野家祖)但馬國ニナガサレテオハセシカ皈京ノ赦サレンヿヲ請ニ給ヒシ状ニ云嗚呼昔侍鳳闕已為羽翼之臣今在馬州長作菊莞之士云ヽ又今ハ濃州ト書ヲ美ト書メルニヤ大江匡衡朝臣ノ美濃守源頼光朝臣ニ報ヘル書ノ宛所ニ謹上美州刺使硯下ト見エタリ○大和ヲ和州近江ヲ江州ト書類ハコヽロヲ得サレハナリ○甲陽尾陽ナトヽ國名ニ陽字ヲ用ヒサルヘシ摂津ヲ摂州上野ヲ上州遠江ヲ遠州ト書類ハコヽロヲ得サレハナリ○甲陽尾陽ナトヽ國名ニ陽字ヲ用ヒサルヘシ或大坂ヲ坂陽長崎ヲ崎陽トモ近世流俗ノヤウニテリヌ如何ナル人ノイヒシメルヿニヤ皆是奇異ナルコヽロヲ好ム人ノナスワサヽ或書ニ異國ニ陽字ヲ地名トヘル

国立国会図書館　タイトル『夏山雑談 5巻』 請求記号 860-36　ガラス使用

山南河北ん呼ヲ云ヒ咸陽漢陽丹陽ノ類ナリ此等ノ支ヲ以テワキマヘスシテ我國ノ國名ニ陽字ヲ用ルコト
笑フベシト見エタリ官職國名等ニ唐名ヲ用ヒンヨリハ古ヘヨリ公支改支ニオイテハナキヲ以テ詩文章ニハ
粗所見アリ詩文章ハ異國ノ法ナレハナリ○贈官贈位ノ時ハ其宣命ノ墓ニテヨミテ焼スルヲ近頃
崇賢門院御贈官ノ時盧山寺ニオイテカク如シト聞シ○贈官贈位ハ死シタル人ニ官位ヲ贈リ賜ヒ
テ其官位職田位田ヲ贈賜ヒテヨメナリ是ヲ其家領スルナリ羊跡アリテ其ヤキリ過ヌレバ返上スルナリ
続日本紀天平九年十月紀ノ古麻呂贈民部卿正三位藤原朝臣房前ニ正一位左大臣并贈會封二千戸於
其家限ル二十年云ヒ○義仲朝臣ヲ世ニ朝日将軍トイヒシハ朝日ノ如クスコシノ間トイフコトヨシナリ壽永三年
三月十日将軍ノ宣旨ヲ蒙リ同月二十日近江國粟津ニテノ事ナリ此例ヲモツテ良房忠仁
公ノ贈ヒ淡海國(改近江)ヲ封セラレ淡海公ト申ス是異邦ノ太宰望ノ故ヨリテナリ此例ヲモツテ文忠公ト
美濃 基経(昭宣公 越前) 忠平(貞信公 信濃) 實頼(清慎公 尾張) 伊尹(謙徳公 三河) 兼通(忠義公 遠江) 頼忠(廉義公 駿河) 為光(恒徳公 相模) 公季
仁義公 甲斐) 等公ナリ是ヲ十公トイフ○東三条摂政入道ニ給ヒ法興院ト号ヲ賜ヒ是人臣院号ヲ賜ルノ始メ
是ヨリ後佛道ニ法ヲ以テ院号ヲ賜リ諡号ヲ沙汰イタシタリ○凡院号ハモト勅許アリタルヲ今世ハ
法名トテ妄ニ院号ヲ用ルコトナリメ○官位姓名ヲ書連ルニヲ位署トイヒ和漢トモニ書法ノアルコトヨリ
太閤朝鮮ヲ伐給ヒシヨリ異國ト書札ノ贈答アリ日本國摂津州前司小西秘書少監豊臣行長書
テヲクラレタリトシ我國ノ西ヒキ官名ヲ用ヒズシテ唐名ヲカキタルハ日本ノ唐ノ管國ノゴトク聞エタリ此時五山
僧ノ渡海カセテ書簡ノコツカドラセラレタリイカンゾ我國ノ書法ヲ知リタル人ヲ用ヒラレサルヤ惜我○
位署書宣旨書和奇ノ懐紙此外文書ニヲリテ署法(ナヒヒン)アリ又位署ニ臣字ヲ書入ルルハ奏聞署シ
奏聞セザル文書ニハ臣字ハカヽヌコトナリト○平将門返逆シテノ自ラ平親王ノ僧号セシヨリ世ニ傳ノ姓ノ
親王其例ヲキヤゾ将門ヲ是ヲ弁ヘサルニヤ○藤原実盛ハ小松内府ノ家人トナリ彼内府ノ所領
武蔵國長井荘別当ニ補セラレタル故ニ長井斎藤別当トイヒシトナリ○寺院坊トモニ官舎ノ号ナリ仏
法漢土ヘ未ヒ時鴻臚寺ニ着キ白馬寺ノ号アリテヨリ佛像ヲ置所ヲ寺トイヘリ其後佛法日本ヘ
来リテハシメテ佛寺トイフコト出来メリ院モ坊モ又後ノコトニシテ寺主院主坊主トハ其所ヲノヌシナリ今ハカレヲ

国立国会図書館　タイトル『夏山雑談 5巻』 請求記号 860-36　ガラス使用

ヲ剃タル皆坊主ト俗ニイヒナラハシタリ○大夫ト云ハ五位ノ異名ナリ源大夫判官大夫尉トヲモ皆五位ノ判官シテ兼ル六男東六郎大夫ト云三浦平大夫見利藤大夫ト古キ物語ニアルモ皆無官ノ五位ノ侍ナリ又五位鷺ヲ大夫鷺トイフモ是ナリ○無官大夫敦盛トイフハイマダ任官セズ従五位下ノ爵ヲ賜リタル故ニ無官大夫トコヽロエシナリ今世ニモ堂上方ノ御息幼少無官ノ間ニ叙爵シ給ヒタル多クハ是ナリ○官ニ依テ六郎大夫トモ云ヒ六郎トモ云フ○内舎人ハ数多アリテ源内藤内平内善内伴内トヨヘリ大路ノ内舎人ナリ紀内行景ハ紀氏内舎人ナリ伊賀平内左衛門ハ平氏ニテ内舎人ト左衛門尉ヲ兼帯シタル人ナリ今世源内平内藤内ナト呼名ニツクハ僻ナリ○業平朝臣ヲ在五中将トヨシハ在原氏ノ五男ナリ平家物語ニ重衡卿ヲ本三位ノ中将惟盛卿ヲ三位ノ中将資盛卿ヲ新三位ノ中将ト書キシハマギレヌタメナリ○大納言ハ人数多ク名字ヲカヽヌ時ハ混ル故ニ権大納言新大納言藤大納言平大納言或ハ官ヲ称シテ号ヲ加ヘテ三條ノ大納言ナド云書ニシルスナリ是私ニ云ニアラス官中ニテ定メタルコトナリ僻言ハ安徳御世平氏ニ大納言多ケレ共平大納言トイヒシハ時忠卿ノコトリ然ルニ藤原氏ノ人ヲイフニ藤大納言トヨヘハ又是ニ同シ○上達部ノ次将トハ中納言中将宰相中将二位ニ位中少将等ヲヨヘリ○階級ハ人ノ尊卑ヲワカツシナリ位ノ訓ハ座居ノ意ナリ○工匠ハ諸器ヲ造ルモノ惣名ナリ番匠トハムカシ飛弾国ヨリ毎年交替シテ都ヘ勤番セシ故ノ名ナリ是ヲ飛弾ノ匠トイフ飛弾ノ匠トヨフハ一人ノコトニアラス彼国ノ工匠ハ皆飛弾ノ匠トヨフナリ此中ニ大工少工トヨフ職アリ今ハ世俗ニヲヘテ大工トヨヘリ○大臣ハ名ヲ称セストヨフコトアリ大臣クラ人ノ名字ノ条ニ書籍ニモカヽヌコトナリタトヘハ仁義公法性寺殿常盤井殿ナド書テ御名字ハヤヌコトナリ然レ共事ニ依テ混ルコトアレハカヽネバナラヌコトモアリ其時ハ三条大臣公親或大政大臣基具或公相大臣ナド書ベシ是止ムヲ得サル所ノコトシ天下施行ノ文書或位記ニモ大臣ハ名字ヲヤヽ久右大臣四位二位朝臣ナドヨヘリ大納言以下ハ名字ヲ書リ百人一首其外奇書ニモ大臣ノ名字ヲ書リ是ニ依テ三條右大臣河原左大臣或貞信公謙徳公トアリ就中聖廟御名字ハ制アリテ假モ

国立国会図書館　タイトル『夏山雑談 5巻』 請求記号 860-36
ガラス使用

申カメリし記錄ニも右大臣菅原百人一首ニも菅家トいひリアルより近比卿行ノ書物ニ菅家ノ
御名字ヲ妄ニ書シルスヿ然ルヘカラス○御諱御諡号ハ後世カリニ用ヒテル一論ズルニ及ハス(卿)嫌在
呼ノ号ナドハ制ノカキリニアラズ一條殿關白ノ余主御門ノ類堂上方ノ称号ニモアルより○三浦介ト云相
模國三浦ノ住人ニテ其國ノ介ノ一任シタルより其比マテハ武士ニ高官ナリ在國ノ介ニ任シタルハ規模ノ
より仍テ時ノ人是ヲ称美シテ三浦介トイヒシより是他人ヨリイフコトノ自身ニ相模介トイフスシ自身ニ
三浦介トイヘハ僭号ニナルより千葉介狩野介等ノ類モ是ニ同シ鎌倉殿將軍ニ補セラレシ時院宣
ヲ三浦介義澄是ヲ請取ル三浦ノ荒二郎義澄ト名乗タルハ譏退ノ詞より平家物語ニも齋
佐ノスケノ字ヲオソレテ三浦介トハ名ノラスシテ三浦ノ荒二郎義澄ト名乗タリトアルハ倒ノ物語ノ躰
ナルヘシ○叙留判官ヲ左近大夫左衛門大夫トイフも他人ヨリ称美シテ云シし自身ハ左近將監右衛門
尉トイフヘシト古記ニ見エタリ○勅負佐ハタメハ左右ノ衛門ノ権佐ニテ検非違使ノ宜旨ヲ蒙リタル
ヲ他人ヨリ称美シテ勅負佐トイフヘシ自身ハ只左衛門ノ権ノ佐ナドト書札ニも書ヘシ自身ニ勅負ノ

東盤建久三年七月二五日記云介除書未到之間三浦次郎之申名謁畢云々

佐トイヘハ僭号ナリ○近代勅負佐左右近大夫左衛門大夫等ヲ称スルハ正シキ官名ニアラサルより○
内蔵助縫殿介ヲ呼名ニツクハ僭号ナリ或人是等ノ介字ヲ書換テ内蔵助トツクルニカルニキヤ
トイヘリカミノ左京介常陸亮トモ書ヲ毎官ノ呼名トスヘキヤ○外記内記主鈐將監將曹市等
ヲ呼名ニ用ルハ然ルヘカラズ或人是等ノ官名ハ大中少左右ノ字ヲハブキテハ呼名ニツキテ難ナカルヘシトイヘリ
カミノ中將少將トモ呼名ニツクヘキヤ○呼名ニ用ウマシキ名ハ蔵人大貳少貳奉膳典膳帯刀郡司
兵衛隼人舎人掃部衛士等ナリ○法中ニハ山ノ寺ニテノ私官アリ新儀眞言宗ノ僧智積院ニ
任シテ學徳手鬮ニモヨラス大覺寺ノ門跡ヨリ法印僧都ノ官位ヲ申受ル其ハ許状其僧可為法
印権大僧都之由御気色候者トアリテ坊官署アリ是法印僧都ニ准ルノ儀ニテ晴々メツナリ
勅授ノ法印僧都ナトハ同日ニモ談ルヘカラズ○四世無位トモ云リハ二位ノ子孫トノミ代々非蔵無才ニテハ四
世ニ至リテハ無位ニナルナリ○蔭位トモ云ハ一位以下五位以上ノ人ノ子孫ハ非蔵無才トノミニテハ父祖ノ蔭ヨリ
テ其ノ位ニ叙スルナリ是ヲ蔭位トイフニハ位ヨリ以下ハ孫ハ父祖ノ蔭ヲヘテ無位ニナルナリ○右筆トハ

十六

国立国会図書館　タイトル『夏山雑談 5巻』 請求記号 860-36　ガラス使用

文筆ノ方ニカヨリ平家物語殿上ノヤミウチノ段ニ忠盛朝臣ノイハク我右筆ノ身ニアラス武勇ノ家ニ生レテヨミ書役ノ人ノ右筆トハ昔ヨリイヒタルニヤ東鑑ニ見エタリ又手書ニイヒシ平家物語本當願書ノ段ニ手書ニ異セラレタリケル大夫坊覚明トカヽ○旌ハ周礼折羽為旌トアリ鳥ノ羽ノ旌ノカキニツケタルナリ歟名ニ熊虎為旌トモ見エタリクマトラナドヲツケタリケレナリ又骭ノ上ニモ羽ヲツケタルナリ是故ニカブトノ数ニハヲトカヽ名目アルトゾ○ヒタモノトカ詞モヒタヽクトカ詞モ混ノ字ナレシ混ハ水流ノマシハル儀ナリ混胄三百騎ナト軍物語ニ書タルモ水流ノ如クアナメコナタヨリ集リタル兵士ナルベシ○ハリタルヲヲ一張二張トイフハラスヲ弓ヲ一枝二枝トイフ的矢モ一手二手トイヒ延喜式ニハ双二双トモ見エタリ○嘘乐磨カ幼時或人ノイヒシハ録ニ矢ヲオスニ必的矢ヲオシ加フルモノナリト其後手ヲヘテ平家物語ノコトニ競カ三井寺ヘマイリシトキ瀧口ノ骨法ワスレシトト鷹ノ羽ニテハイダリケル的矢一手ソサシソヘタリトアリ或人ノイヒシモ此等ノコトヤ○的ヲ射ニカヽシ矢籠ニテマレ矢筒ニテマレ紙作ノ矢二手涂作ノ矢一手矢代一ツ征矢二スチ都合九ツ必持ツヘシト竹林流ノ弓法者ノイヒシ○

イクサ見ヲ矢ヲハゲトヽ云ハ素問四気大論ニ云夫病已成後生之乱已成而後治之譬ハ猶渇而穿井闘而鋳兵不又晩ヤニヨリ彫ノ意ナリ○軍中ニテ籏波ヲアルハ雑兵ノワサナリ士ノ差ヲタテサルナリ狩ノ時勢子ノモノヲタツルモ是ニ同シ○ハヤブサハ鷹ノ中ニ下品ノモノナリ是故ニ侍ホトノモノハ居ザルノヨシシ○鎧直垂トカヨロヒノ着ヤウ代ニ用ヒタルヲ常ノ直垂ト裁縫替ルヘシムカシハ侍ホトノモノハ皆是ヲ着セシナリ尊卑ニヨリテ地ト色ハ替ルベシ中比ヨリカウヤウノ服モヲトロヘヲ知ル人モナキヤウニナリタリ○鎧ノモ色ニ萌黄ト云ハ上ヲ紫下ニ三段モ薄紫ニテオトシタルヲ萌黄ト云ナリ萌黄ニホヒトハ上ハ萌黄下ハウスモエキシ此名目ハ装束ノ衣ノ色目ヨリ起リタルコトナリ上ヲ濃キニ薄紫ヲカサネタルヲ萌ト云ヘリ下ヲ深色ニ同色ノ浅キヲカサネタルヲ匂ト云ヘリ山吹匂紅匂ニ云ヘリ又弓ナドニ匂藤ト云モ此意ニテアツク巻タル藤ニウスク巻キソヘタルヲヨシ○他人鎧ヲ見ル作ハ射向ノ方ヲ見ルヘシオシツケノ方ハミサルモノシ○他人鎧ヲオカリテ着ルニハ必ス人ニ見テ裏ヲモ見ヨトアラハ手ヲ負タル人ヲ見ヨトイフ故ナリ○他人ノ鞆ヲ見ヽ表ハ見ルコトナシ裏ヲモ見ヨトアラハ

（ウノ上手下手ハ弦カリニテ知ルヘシ見メカ礼ニハアラス）

国立国会図書館　タイトル『夏山雑談 5巻』 請求記号 860-36
ガラス使用

辞セスシテミルベシ○ホタレ首トハ首ノキリ口ヨリ腸ナトノ出テ見クルシキヲ云カル首ハ将ノ実検ニモ備ヘ
サル故実ナリ薄(スキ)ノ穂ナドノ如クワタノサガリタル故ニ穂垂首トイフニヤ○矢束ヲサタムルハ箭(ヤヅ)ヲ已カ左
ノ乳ニアテ在リノ手ヲノバシ指ノ先ノアタルトコロニテ定ムベシ○武人ハ文武ノ道ハ勿論雑藝ニテモ一変ニ通
達スレハ義理ヲヨクワキマヘ故ニ死然ノ全キモノナリ近代浅野家ノ四十余人無芸ノ者ハナカリシトナリ○
ヒヲドシノ鎧トイフハ氷魚(ヒヲドシ)威ナリカシヌキノクヽリニモ氷魚クヽリアリウスキ水色ノヨシナリ○打飼ト云モノ将
ノ昵犬ヲ食物ヲ入レテ犬牽ノ腰ニツクル袋ナリ飢タル犬ニ手シテ人食物ヲ与レハ手ニクヒツクモノ是ヲ地
ニウチツクレハ食物ノ出ルヤウニシタルモノ是故ニ打飼トイフ裁縫ハ鷹犬家ニ秘スルトナリ○商家ニ
銭ナドヲ入テ腰ニツクル袋ヲウチカヒト云ハ犬ノ打飼ニ似タル故ナリ○今ノ世ニ吉良伊勢流ナドテ弓法ノ
故実ヲイフモアリコレラノ所作ヲ見ルニ古礼ニテハアルマシキトオモフヿモアリ近世コサカシキモノイテキテ其
流儀ノ礼ト称シテ偽化シタルヿタシト見エタリ譜代(弟)連綿ノ家ニサヘ古法ノヲトロヘタルタメシ況応仁ヨリ
後盛衰幾カヘリモ知ヌ家ナドニ古礼ヲ傳ヘタルトイフヿ疑シキヿシ犬追物ナドハ島津家ノ傳ナラテ

ハ證トシカタシ○ムカシ朝敵ノ首ヲ獄舎ノ門ノ棟(アヅチ)ノ樹ニカケラレタリ記録ニ梟首獄門之樹ト見エタリ
後世ハ獄門ニアラズ他所ニカクルモ獄門首ト俗ニイヒナラハセリ又首ノ字ヲハフキテ獄門トハカリイフヤ
ウニ覚エタル人モアレハ文字ニツキテアタラヌ支ニヨリヌ○鎗ノ中心(ナカロ)ノ短キハ通ルヿ鈍ク長キハ鋭シ又袋鎗
ハ就中鈍キモノヽト古老ノイヒシ其理尤サモアルベシ○馬ノ毛色ハ連銭ヲ最上トス黒月毛ヲ極下品トス此
中間ニ青黄赤白黒ノ五色ニワケテ一色ゴトニ五種アリ青(極黒白鮫如鴨頭毛青鷺)黄(芦毛粕毛柑子河原毛)赤(栗毛雲雀毛額白鹿毛)白(極白粕毛渋月毛白芦毛)黒(烏黒雲蹄蒼鷺黒月毛)以上各四種ニ駁(ニヌ)ヲクハヘテ五種ナリスヘテ二十五種是大体ナリ○馬ノ長ハ
四尺ヲ常トス四尺ニ満タサルヲ駒ト云四尺一寸ヲ一トキト云二寸ヲ二タキトイフ八寸ニ超タルヲタケニアマルトイフ
馬ヲモトメテハジメテ来リタル昵ハ臼ニ豆ヲ入テ飼フナリ古ヨリ風俗ナリト聞シ又常ノ槽(カヒヲケ)ノ深サモ臼深
サニシテ槽ノ下ニ何ニテモ敷テ臼ノ高サニヒトシクシタルカヨシトナリ又杵ノ長サハ馬ノ頬(頭)ノ長トヒトシクスルモノ
トイヘリ是等ハミナ故アルヿナルベシ○玄旨法印ハ其家ノ武備ヲ全カレテ弓道モ又世ニ聞ヘタリ織
部トカマイヒシハ我家ノ武ヲ忘レテ茶道ヲ専ニ好テ其好ム道ヨリシテ家モ亡ヒタリサレハ貴賤トモ

国立国会図書館　タイトル『夏山雑談 5巻』 請求記号 860-36　ガラス使用

サレハ貴賤トモニ家業ノ事ニメ余力アラハ他ノ藝術ヲ学フヘシ○ムカシノ武士ハ組打ヲ好ミタル故ニ相撲ヲ武藝トセシナリ近世戦法ソナハリテ組討ヲ好マヌ故ニ武藝トセサルシ足故ニ今ハ下賤ノ業トナリヌ○ムカシ相撲ノ節ヲ行ハレ諸國ヨリ相撲ノ者ヲメシテ叡覧アリシナリ此時相撲装束トテ別ニ装束アリタルシ鎌倉将軍家ノ時歴々ノ武士ヲ侍相撲ヲトリシハ皆装束セシナリ近代下賤業トナリテヨリ素肌ニナリタルトナリ○弓法ヲトロテ知人希ナル故ニ今京的（勤進的トモ云ナリ）ヲ引ク礼射ノヤウニ覚エタルモアルニヤ奉射的ヲ常ニ奥行セサル故ニ知人希ニ成テ傳授スルコトリヌ京的ナトモ後ハ秘傳スルヤウニナリナント思ハレ世間ノ賭的（カケマト）ノ見ルニ京的ノ又知ラヌ人ノ其詞ノタテオ振ノ眠ト覚エ所務ノ勝負トモヤリ成タクニ挙テカソヘカタメシ○竹刀木刀シナヘナドニテ自ツカラツキウタレタルヌノ鳴瀧砥ノ粉ノ服ニ入テヨシ又砂糖水ニテ洗ヒテヨシ○竹刀ニテ自ツカラ或ハ強キ方ノ肩入ナドスル時ハ目玉ヌケ出テ血ヲ出スモ下ルコトアリ其時ハ目ノ玉ヲ掌ニ請テ冷水ヲソロソロトカクレハモトノコトク入ルモノナリ○熊ノ皮ノ障泥ハ古制ニテ五位以上ノ人用ルヲ六位以下ノ人用サルシ況無位ノ人ニオイテヲヤ○鉄砲ハ筒中ニ瘢ノアルハ見エカタキモノシ銃金ヲサキノ磨キ鏡ノ如クシテヲナヲカナヲオシテ火門ノ口ヨリ明ヲウケテ筒口ヨリ見ルヘシヨク見エモノナリ○歌ノ首ノ一ツ二級ニ級トイフハモロコシ秦ノ時ノ法ニ敵ノ首ノ一ツ取タルモノハ位一級ヲ授ケ二ツトリタル者ハ位二級ヲ授ケシヨリ此名目アリトソ○刀剣ノ外装及茶器其外諸具ヲ好ミ自然ト目利ナリ後ハ價ノ貴ニ貴ルノ癖ノデキテ心サシアルヤウニナリ成タル人ヲ嘘ト云ヤウニ成タルヤ○戦場ニテ首牒ハ其奥ニ貫数ヲ牒ニ書シルスナリ軍勢ノ着到ハ人数ノ高ヲ短冊ニ書テ擦（オス）リ着到ニ直ニハカヌモノシト曽我丹波守ノ説ナリト或人カタリシ○制札ノ式正ノモノシ三箇條ヨリ外ニハカヌ法ナリモシ四ケ条アルヌレハ二字低テ附タリト云字ヲ書テ其事ヲ書載ヘシ授書法度書ハ何箇条ナリ此ハ其届ヲヨルヘシ又曽我氏ノ説ナリト聞シ○硯箱ノ蓋ナトハ假物

ヲ煉合テアメノアルウチニ痛処ニ摩クルヘシ皆時ニ痛止ナリ又常ニ是ヲ煉テ紙ニ包テ用ヒハ火ニテアメヲ付ヘシ此青苔スヘテ打身ヲ治スル妙アリ○熊ノ皮ノ障泥ハ古制ニテ五位以上ノ人用ルナリ六位以下ノ人ハ用サルシ況無位ノ人ニオイテヲヤ○鉄砲ハ筒中ニ瘢ノアルハ見エカタキモノシ銃金ヲサキノ磨キ鏡ノ如クシテヲナヲカナヲオシテ火門ノ口ヨリ明ヲウケテ筒口ヨリ見ルヘシヨク見エモノナリ○歌ノ首ノ一ツ二級ニ級トイフハモロコシ秦ノ時ノ法ニ敵ノ首ノ一ツ取タルモノハ位一級ヲ授ケ二ツトリタル者ハ位二級ヲ授ケシヨリ此名目アリトソ○刀剣ノ外装及茶器其外諸具ヲ好ミ自然ト目利ナリ後ハ價ノ貴ニ貴ルノ癖ノデキテ心サシアルヤウニナリ成タル人ヲ嘘ト云ヤウニ成タルヤ○戦場ニテ首牒ハ其奥ニ貫数ヲ牒ニ書シルスナリ軍勢ノ着到ハ人数ノ高ヲ短冊ニ書テ擦（オス）リ着到ニ直ニハカヌモノシト曽我丹波守ノ説ナリト或人カタリシ○制札ノ式正ノモノシ三箇條ヨリ外ニハカヌ法ナリモシ四ケ条アルヌレハ二字低テ附タリト云字ヲ書テ其事ヲ書載ヘシ授書法度書ハ何箇条ナリ此ハ其届ヲヨルヘシ又曽我氏ノ説ナリト聞シ○硯箱ノ蓋ナトハ假物

国立国会図書館　タイトル『夏山雑談 5巻』 請求記号 860-36　ガラス使用

モアノケテハ罪ヌモノナリト阿シ○貴人文書ナトヲ火ニクベヨト御前ニテ細ニナキヤブリ持ツテクノシ○
寄袋ノ数イクツアルヤカツノウメ壷オロカナル身モ思ヒイレヅ○栞ノ寄ヨシノ山去年ノ枝折
道カヘテヌミヌオクノ奥ヲ尋ヌム○銚子ニテ酌ヲトルヿ後代ノコトナリ昔ハ瓶子ニテ酌ヲトリシナリ
今モ公家ノ式ハ瓶子ナリ銚子ニ諸口片口アリ各用ユル差別アリ片口ノ銚子ヲ用ユヘキ時ニ片口ノ
銚子ナリハ諸口ノ銚子ノ一方ヲ紙ニテ包ミ水引ニテ結ヘシ是故実ナリト阮ス○呉服ノ尺ハ曲尺ヲ五段ニ
シテ其一段ヲ曲尺ニ加ヘタルモノナリ又海尺ハ曲尺ヲ四段ニシテ其一段ヲ曲尺ニ加タルモノナリ
ルモノニ曲尺ニテ一尺二寸五分ニアタルナリ○周尺ハ黄鐘ノ長ヲ五段ニシ其一段ヲ黄鐘長ヨリ減シタルモノニ
九曲尺ニテ六寸四分詳ナリ又曲尺ハ黄鐘ノ長ヲ西段ニシ其一段ヲ黄鐘長加ヘタルモノナリト阮ケリ是ヲ
以テ見レバ黄鐘ノ長ハ曲尺ニテ八寸九分ニヤ黄鐘ノ長ハ土用ノ律ノ管ヨリテ長短アルヘキナレ音
律ノ霊ナラデハ直ノ寸得ガタカルヘシ○遠鏡ニテ白ヨリ黒ハタチマチニテ目ヅルヽヲ必見ルナリト阮ス○唐ノ磨カ
若年ノ眇盲ナリシ人ヲ見タルナリ又是ヲ久シクミレハ白ノ裏ノ黒モノシ○對馬國ヨリ朝鮮ヲ遠眼
鏡ニテミレハ湊ニ船ノ出入見ユルト云人アリ天地圓形ナレハニヘキ理ナシ嘘ニ磨西國ヘ下リシ時海上ヲミルニ
七八里程マデハ船ノ形モニルシ十里程ニ及ヘハ船ハ海ニ隠レテ帆ハカリニテアリ是天地圓體ノ證ナリ○武
蔵七党トハ私市（キサイナ）丹児玉金子村山海老名須貝ニ○坂東八平氏トハ平山稲毛長井榛澤榛谷
都筑足立豊嶋或児玉ニ○紀伊國熊野ノ八荘司トイフハ玉置湯浅秋津芋瀬（ヘセ）真砂山本日出（ヒツ）湯
川ナリ○女ハ其夫ノ官位ノ級ヲ以テ進退スルカタメシ衣服モ夫ノ服色ヲ用ユ公卿ハ勿論殿上人
聴リタル人ノ妻ハ禁色綾織物ヲ着ルナリ殿上人トハ二色ユルサレタル人妻女ハアヤヲリモハ着サルナリ地下
勿論シ是則式ノカタメナリムカシ豊前トイヒシ采女一日晴ノ儀ニテ蒲萄染（ムラサキ色ノイロシ禁色）ノ奴袴ヲ着テ馬
ニ乗テ行幸供奉シタリ此豊前ハ医師重正トイフ人ノ相知リタルモノシ豊前カ娘ノカシメキヲ着タルヲ
山井大納言ノ重正ハ禁色ヲ許サレタルカト戯レテイヒ給ヒタルト清女枕草子ニ書シタリ是女ハ夫ノ服色
ヲ着ル故ナリ今世ハ下ニイタリテモ女ハ制禁ノ外ナリトテ織物ノ類ヲ妄ニ着テ大ナル零落ナリ○
裳着ト云ハ女子ノ成長シテ始テ裳ヲ着ルナリ○衣服ノコクビト云ハヲリノウシロオホクビニ對シテイフナリ○腰

国立国会図書館　タイトル『夏山雑談 5巻』 請求記号 860-36
ガラス使用

差トハ差縮ノ事ニシ○柳筥ハ名目ヤナイバナリヤナギゴリノ事ニシ貝
モ魚著ナリマナトハ魚ノ支ナリ高貴ノ上ニ真名始ト云ハ誕生ノ名君ニハジメテ魚味ヲ奉ルコトナリ○火所ハ
(俗食初)
(名乙)
クトコナリサカナセンテ 鹿杖ノ事ニシ山ノカセキトイフモ足シ○鑑唐書
(名乙)
云以銅為鑑可正衣冠以古為鑑可興替以人為鑑可明得失云ニカミノ刻ハカンカヘルナリ○百紙ハモト
(宿紙)
熟紙ト書熟字ヲ清テヨムナリ熟字ヲ清テヨムヘキタメニ文字ヲ書カヘタルナリ縮線綾モトハ熟線綾
ナリ是又清ヲ名目スヘキタメニ文字ヲカキカヘタルナリ○燧袋ハ三角ニヌフモノニシ三角ハ火ノカタチナリ昔ヨリ火ウチハ
旅行ニハ必持シモシ陽気ヲモトムルモノニシ神変ニハ火ヲ改ルニヨリテナクテハナラヌモノニシ截レタル火ナリ燧ヲ改テ
火ヲウチカケテ清浄ニスルコトアリ陣中ナトニテハ専用ノモノニシ又昔旅立ノ人ニウチヲ馬ノハナムケニシタルト古書ニ
見エタリ○紙服ニ火ウチノフモノヲ付ル火打袋ノ形ニテ用ニスル故名ナリ○粉順ノ和名抄ニシロキモノ今ノ白粉
ナリ古キ物語ニシロイモノトミエタリオシロイト書ハアシ○深草ノ土産トハ今伏
見ノ深草ニテカワラケヲ焼トシ○尾張國名古屋ニ南方
トイヘル鍛冶アリ彼ヲ南方トイヘルハ源敬卿カ作リシモ抜ニテ御髭ヲスキ給ヘハヨクスケテ切シモ残ラス南
方不毛之地トイフ支ノアレハ常ニカレヲ南方ト仰ラレシヨリ名トナリタルトシ○秤目ニシテ銭キリ多
覚エタルモアリ俚ナリ高貴ノ立ヘニテモ秤目ヲシリ給ハヌハナラヌコトモアリ其家法ノ重物ヲスヘシ
或ハ茶ヲ調合スルニモ量ヲ知リ給ハスシテハカナハヌナリ是故ニヤ高貴御厨子ニ秤ノ入オクヲ雅ナル装
束抄ニ見エタリ○庖丁刀ノ庖丁トハ尉斗蛇ノ事ニシト云奉書紙杉原紙ヲ畳シテカミライハサレタル人ニ立
心得ルコトナリ是等ノ類アルテカラヘカラス杉原紙ヲ杉原トカリイフリ久キヲナルニヤ海人藻芥
庶富記ニモ杉原トハカリミエタリ○鏡鐘鍋釜ノ類ハ鑄トハイハスウツトモイフ
ニ覚エタル人モアリ古ヘヨリ剣ヲ鋳トモ云リ真鑒ハ侍中群要ニ鋳節刀使雲井春ニツルキヲ井メ
(つま行ヘシ)
テニツリシト仰アリケルトミエタリ又職原鈔ニ鋳改鏡鋳ト有リ異國ノ例ハ左傳云甘呂子庚與虐而
好敛為鋳敛必試諸人唐書云鋳三尺敛示威光又杜甫詩木梅磨玉白水仙鋳剣青カノ和
漢トモニ敛ヲ鋳トイフシ○帖ノ訓ハキメイタノ異名シ○書籍ノ寸法ハ横曲尺三寸六寸ナラハ縦ハ曲尺ノヨウノ

国立国会図書館　タイトル『夏山雑談 5巻』 請求記号 860-36
ガラス使用

尺ニテ六寸ニ八ニ縦横トモニウラヲオモテノ尺ニテ同寸ニ八ニ」外題ハ縦ニ書物ノ三分ノ二横ニ六分ノ一ヨリ書初ニカキ又縦横アル箱ナトモウラオモテノ尺ニテ同寸ニ八ニシハ恰好ヨシ

則書物ノ縦シ○刀ノ大小ノ尺ハ人ニ好ヨルヘキナレトモ是モ裏表ノ尺ニテ同寸ニ八ニシハ恰好ヨシ○実玉造リ玉見知リヤスキノ表ハ真ノ玉ハウチアハセテ聞ニ音ニ響アリ又実ノ玉ハ大ニモヤケズワレサルモノシト或書ニ見エタリ又目カゴノ玉ノ真偽ノ知ルニハ真玉ハ古ニアツルニヒヤヤカシ造玉ハヒヤヽカナラス○

隔達ニ清浄ナル僧ハ名ノキタル戯ヲイフモノシ是其身ニ疵ナキユヘシ若山僧ニ悪敷ハ普通ノ僧ヨリミカタカルヘキ詞タシ○君上ノ判物私家ノ系図此外大切ナル文書若ス又ハ箱ノ鍵ハ常ニ肌差ノ栗形ナトニ付置ヲ然ルヘキヤ○鷹狩ノ鈎、鷹鴨ノ由物トイヒ鶴鴻鷺其外水鳥ヲラン鳥ヲ云トナリ○台ニ諸国ニ便宜ニ随ヒ兵器ヲ納メ置ル是ヲ武庫ニ兵庫トモ云摂津国ノ武庫トイフ是ナリ兵庫浦モ是ヘ辻々ノ門柵ヲ釘貫トイフ今ハ都カタノ人モイヽヌアウニナリタリ西国辺ニハ今モクキヌキトイフ所モアリ更級日記清見カ関ハカタツカタハ海ナル二関屋トモアリテ海マテクキヌキシタリ又康

富記三條東洞院釘貫トミエタリ康富隔三条通ニ東洞院アタリ○河内国交野郡藤坂ヲ云所ニ主内裏ハ今ノ所ヨリハルカ西ニアリ

仁墓アリ土俗鬼ノ塚トヲウニシテオニトアヤマリタルトイヘリ嚏ヲ磨ス又ハ磨ス

ニ和述吉師トアリ日本人トナリタルヘウハワト訓スルヲ勿論シカレハワテツカ卅ヲ云ヘキヲワトヲト五音通スルユヘオニツカトヲツケタリトオモハル又同国ニ和泉ノ池トヲアリ是モ王仁ノ古キ名ノ残リタルニヤ○北野ノ宮ノ後ヲ流ル川ノ紙屋川トヲ又カヒ川ニイフ音此川ノホトリニ図書寮ノ別院ニ紙屋院アリ紙ヲスキシ処ナリ世ニミテスキシ紙ヲカミヤ紙トヲ是故ニ紙ヤ川トヲヒシトイヘリ北野ト平野トノ間ヲ流ル故ニ神谷川トイフヒシト訛ル説ハ附会シタルモ又カヒ川トヲハアヒ川トイフヘキヲアトカト通スル故ニイフニヤ甲斐又国モ富士ト浅間ノ間ニアレハ国ナルヲカ同通スレハカヒノ国トイフヨシナリ山ノ間狭キ所ヲ峡(カヒ)トヲ云 追考大嘗会ノ時荒見川祓ヲ此川ノ辺ニアリテ此川ヲ荒見川トイフニヤカヒ川トヲハ荒見川ノ溝スルニヤアラフカシアナリヒラ同音カニ通レハ同音ニ通ヒ加比川トイフカ猶識者ニ尚スヘシ○摂津国大阪ノ名ニウミ本朝ト云所アリ塩竈ノ南ノ所ヽ市ノ如ニヤスクトヲノ豊大閤関召ヲ矢倉(ヤクラ)々々ヲ堂穂ヲ貫ルニヤト或テイフマヒヨリノ名ナリト云リ

国立国会図書館　タイトル『夏山雑談 5巻』 請求記号 860-36
ガラス使用

○拾遺集ニ皇ノ春ハカナテヤ立田山ヲクラノ岑ニ苍ニホフラントヨメリヲクラノミネハ今ノ俗ニクラガリト云所ノ
トヽヘリ○京都北千本通ノ上ニ蓮臺寺ト云寺アリ毎年ノ春普賢像ト云櫻ノ咲ク比念佛會ヲ執
行ス是ヲ千本ノ念佛ト云世時彼寺ヨリ櫻花ヲ諸司代ヘ献ス翼日世尼ノ獄舎ヘ下サル世俗獄舎
ノ門ヲ囚人ヲ中ヘ出シ苍ヲ見セシメ酒肴ヲ賜ルトナリ古例ナリト○山城國井手ノ蛙名物ト
ス奇ニモヌメリ彼蛙ヲ他所ノ蛙ノ多キ処ヘ放ツハ忽蛙音ヲトヾメヤヽ云傳フ或貴家ニ井手ノ蛙ヲ多ク
取ヨセテ池ニハナカレメル或ハ他ノ蛙ヲ二ツ入ラレタレハ皆々音ヲトヾメテ二三日スギテ後又音ヲ出シタメリ
其後他所ノ蛙ノ多キ処ヘ井手ノ蛙ヲハナカレタレハ是又三日音ヲトヾメシカハ度々タメシ見給ヒタルニ
ミナ然アリシトシカレハ井手ノ蛙ノミニカキリタルニアラヌヘシ○山城國宇治川ハ南ヨリ北流レ橋ハ
東西ニ渡レリカレハ宇治川ノ南北ノ岸トイフハ誤レリ○參河國矢作市ハ今ノ岡崎トイフ所ニ伝
○道ノ口ハ越前國ヲイフシ○葦ノ葉書トイフハ文章ニ繪ヲ文字ニ書ナスヲイフ候ヘハ
ニテツリニテルヲ候ヒ書類ヲ日蓮上人ノ奇ニアレノ葉ノ形ノ舟ニ似タルヨリ人ノエヨリ

ワタヲ受アレノ葉カキノ歌シ○記錄書トハ大納言ヲ大名言中將ヲ中月應永ヲ応永元和ヲ
元禾嵯峨ヲ山ヲ山腰硯ヲ面ヲ書ヲイフシ私家ニテモ讀誦ヲ言語櫻ヲ王王菩薩ヲサヲト
書類ヲ片假名半体モ記錄書ノ如シ○豊臣太閤ノ近士ニ和久何ト(某)カヤイヒシ人ハ陽明家ノ御
流ヲ用ヒテ手書ノ上手ナリ端ノ本ヲ書タルヲ世ノ人モテアソビケントナリ濁ル假名清ム假名ヲマキレヌヤウ
ニ書ヲ假名ツカヒモ改メ正シメリカムワケヲモ知リワキマヘヌ度々ノ人假名ノカキヤウヲモ誤リメリ○
大定通宝ト云錢ハ唐銭ナリ日本ヘモタラシテ今モ用ル錢ナリ此錢ノ文ハ弘法大師唐ヘ行シ時彼ヲ(王ヒ)
帝王ノ勅ヲ受ケ書給ヒシトシ異國ヲ眺書ノ巻ヒラ残サレタルヲ(ミヽズ)ミヽズ書ヲ蚯蚓書トイフハ昔ヨリイヒシコトヤ榮花物語ニモヌメリ○円字意別トイフハ円字ニテモ名自ニ
依テ意ノ違フヲイフ假令ハ一人ト云字ヲイヒシトイヘハ庶人ノウヘノ言ニ
又人形ヲ音ニテミヽヤウトヨヘハ凱具ニテリ訓ニテヒトガタトイヘハ私ノ身ニアラス○同文古来トヨヘリ是ハ古書ニ出タル文言ヲ一字モ違ヘヌ其侭ニカクヲイフナリ職原鈔ニ帝王

国立国会図書館　タイトル『夏山雑談 5巻』 請求記号 860-36　ガラス使用

編年記ノ文ヲ其侭ニ用ヒラルヽ所モアリ又公家諸法度ニ禁秘鈔ノ文ヲ用サラレタル類シ○要略後
見ト云フハ文章専要ノ文ヲ取初ニ畧メ文章ノヲハリニシカト書アラハスヿヲ云シ職原鈔神祇官ノ
下ニ以当官置諸官之上足神國之凡儀重天神地祇故シトアリテ其文章ノ終ニ神國之故ニ
以當官置太政官之上トヤヽセ給ヒタル類ナリ○軍中ニテ故アリテ討死ヲ思ヒサダメタル者ハ小キ簡ニ
姓名ヲ記シ髻ニ結付ルヲ守付トイフ此首ヲ取タルハ一廉賞翫ノヿシ雑兵ノ首トイヘヒ守付アラバ士
分ノ首ニ准ズベシト曾我丹波守右祐ノ記サレシ書ニ見エタリト関リ治承四年七月廿日安房國長
佐ノ六郎カ郎等左中太常澄カ髻ニ札ヲ付タルヿ東鑑ニ見エタリ　守付ノ首ハヨク洗ヒ桶首桶寸法
故実ニ入レテ其蓋ニ首ノ姓名ト討取タル人ノ姓名ヲ書記シテ敵ノ方ヘ贈リカヘス故実シト関リ○船軍
ニ注昔ハ甲冑ヲ着セシナリ近代ニ至リテ能島久留島因ノ島一流ニハ一向甲冑ヲ用サス鉢金ヲイレタル冑頭巾鎖
帷子ヲ用ルナリ鎗ナドモ随分ノ手狭ニ柄ノ短キヲ用ルナリ足狭ノ鉄砲ハ玉目十目以上ヲ用ルナリスベテ軍
法陸軍トハ大キニ違ヒタルヿ多シ○天文ヲ候テ時変ヲ知ルト云フハ意得カタキヿシ時変ヲ知フハ別ニ一

術アルヘシト思ハル○録ニサス矢ノ数ハ多クハ二十四ナリ此ウチ一ツハ矢ガラミノ緒ニテ鎧ニカラミ付ルナリ二十三ハ射
ハラヒテノアト二ツノコサネバヱビラガクツルヽナリ是故ニ是非ニ一ツハ残スナリ平家物語石橋合戦段三
十四サシタル矢ニテ敵十二人射オトシ十人手ヲ負セタレハ録ニ一ツヅノコリタルトアルハ是ナリ其後ヱビラモ解
テ捨テケリトハ残リシ矢モ射ハラヒテヱビラガクヅレテ働ノサハリニナル故ニ解テ捨タルナリ梶原ノヱビラノ梅
ハマタク風流ニ非ス矢ヲミナ射ハラヒテ梅カ枝ヲサシテヱビラヲカタメタルナルヘシ

廿四

諱ト云ハ我國ノ諡ニテ天子ニ限リ申ス尊シ天子ノ御名字ハイミサケテ用ヌレシ是故ニイミナト訓ス
ル神野（嵯峨帝御諱）郡ヲ新名ト改メラレタル類國史見ヘタリ異國ニテハ天子ヨリ庶人ニ至リテスヘテ諱
トイフナリ異國ニテモ晉僖侯ノ名ヲ司徒トイヒタル故ニ司徒ノ官ヲ司城ト改メ白居易ノ雄トイヒシ野雉トイヒタル支シ山川土地ノ名薬種ノ名マデモア
ラタメタルアリ○國人ト云字ヲクニメミトヨムアリ又ハヒトヽヨミ或ハヒトヽヨミモ後宇多院ノ御諱ヲ世仁ト申奉リシ故ニ是ヲサケタルナリ○摂津國
世人トイフ文字ヲヨノヒトヽヨミ或ハヒトヽヨムアリヨムアリ後宇多院ノ御諱ヲ世仁ト申奉リシ故ナリ○摂津國
相模莊ヲカヘナシト云ハ（櫼）ヲカヘト云支モカシ賀陽親王ノ御名ヲオケタルトナリ異國ニ字ノ字
ツケシ今世ニ名ノ字ノ如ク思フハ僻事シ然レド詩文章家ニハ字ヲ以テ詩文章ヲ書ス異國法ナ
レハナリ日本ノ詩文章家ノ字ノ法ハ姓ニ一字ヲ加ヘ又ハ官ヲ以テスルナリ菅三（善觀）三好清行文（文）室康秀ノ類ナリ○
古人ノ名ニ麿ノ字ヲツケタルハ男子ノ美称ナリ麿ト書ハ假名書シカナマロノイフ麿ハ凡シ庶ハ男子ノ
美称姫ハ女子ノ美称ナリ日子日女ナリ往昔ハ呼名ニ父ノ官ヲツケテヨヒシナリ相模太郎ハ相模守ノ
一男越中次郎ハ越中守ノ次男備後三郎ハ備後守ノ三男ナリ○僧官モ父ノ官ヲツケテヨフコモ炉
大納言律師ト云ハ大納言ノ子中納言僧都ト云ハ中納言ノ子ナリ○殿中納言殿中將トイフモ
摂政関白ナトノ御子ナリ摂関ヲ殿下申ス故ナリ殿法印良忠ハ執政ノ御子ナリ○女官ニモ父ノ官ヲツ
ケテヨヲ支アリ大納言典侍（スケ）ハ大納言ノ女シ伊勢ノ御息所ト云ハ伊勢守ノ女シ又夫ノ官ヲツケルコト侍
和泉式部ハ和泉守ノ妻大貳三位ハ大宰大貳ノ妻シ○餘一与二トモ云時名ハ十男ヨリアリタル子シ
那須与一ハ資高カ十一男ナレハナリ余五將軍維茂ハ十五男ナリ○六孫王ト云ハ第六ノ孫王ト云コト
経基ハ清和天皇第六ノ皇子桃園親王ノ御子ナレハ六孫王トイヒシハ
桓武第五ノ皇子葛原親王ノ御子ナレハナリ六代ハ正盛ヨリ六代目トイフコト正盛忠盛清盛
重盛維盛六代胄梠ヲ牡丹花トイフハ春サカスハナヤ心ノフカミクサト云秀句アリタルヨリカクイフ
ヨシナリ○一世源氏ト云ハ皇子ノ源姓ヲ賜リテ臣下ノ一列ニナリ給ヒタルヲイフ河原左大臣嵯峨帝ノ御子ナリ

廿五

国立国会図書館　タイトル『夏山雑談 5巻』 請求記号 860-36　ガラス使用

等ノ類ナリ二世ノ源氏トハ天子ノ御孫ナリ六孫王経基ノ類ヲイフ子孫ノ末ニイタリテ代ト世トノカリアリ頼光朝臣ノ清和天皇五代トモイヒ四世トモ云ナリ其図左ノ如シ清和天皇（一代）貞純親王（二代）経基（三代）満仲（四代）頼光　唐土ニノモカクイフヲ孟子離婁篇ノ註ニ云父子相継為一世云々○

藤原惠美中臣溯人平郡文屋（空）ナドノ類ヲ重姓トイフナリ称号ニモカサネタルモアリ三浦ノ和田佐々木黒田ナドノ類ナリ○上姓下姓トハ日本ノ姓ヲ上姓トイヒ異國ノ人姓ヲ賜リタルヲ下姓トイフナリ○和上觸和御前和殿トイフ支ハ其人ヲ敬ヒテイフ支ナリ和ハ日本ノ号ナリ人ノ貴賤姓氏ニヨラス往古ハ異國人多ク日本ニ来リ姓ヲ賜ハレリサレハ上姓ノ人ヲ日本ノ氏ナリトウヤマヒテ和上觸和殿和主トイヒシヨリ起リタルコトナリ又ハ私ノ号トイヒ又ハ和氏ナリオラモ和等ナリワゴレモ和御料ナリ西國ニテ人ヲカシテ和次郎トイルモ和氏郎ナルヘシ○名字トイフスキヲ俗ニ名乗トイフ又称号トイフヘキヲ俗ニ名字トハ或苗字百三十年許以前ニテハ武家方ニテ称号トイヒケルヲ平岩主計頭親吉ノ記サレタル書ニハ称号トアルナリ○唐ニハ兄弟ノ次序ヲ伯仲叔季トイヒ我國ニテハ太郎二郎ヨリ十郎マテ或ハ一郎与次与三又ハ氏ヲ以テ源太平次藤三ナドヽ呼名次第アリタルナリ後世ハカルコトモ零落シタリ西國辺ニハ女ノ名ニ絮（ワタ）袋千代袋亀菊乙鶴ナトイフアリ古キヲ辺土ニノコリタリ○御諱諡号年号ノ文字大臣名ノ名字ニ名乗ノ用ルコトナカレ是古ヨリ法シ是ニカキラス公任定家藤房武家ニオイテハ頼朝尊氏義貞等ノ武将ノ名ハ勿論正成元就藤孝等ノ名ヲ用ルコトナカレ○女ノ名ニ軽（カル）ト云文字ヲツクヘカラス文徳帝ノ御諱ヨリ常信光ナドノ文字モ除ケシ大臣ノ名ナリ○イロフト云物ヲトリアツカフコトシ直案訓要ニ天下ノ大変ヲイロフヘキナド外記條ニ書モ給ニシナリ西國ノ人物ニカマハヌコトヲイロフテサレトイフハ物ノ姫御前ノ類ナリ西國辺ニテヨセアル人ノ妻女ヲオマヘトイフ音訓ノカハリシ○犬ハ和名恵沼ナリイヌトモ云犬ノ字ヲ西國方ノ人ハエノコロトイフシ都方ニテハエノコロトイフシ○樵夫ヲキコリト訓スルハ未切ナリ万葉集ニ切ヲコルト読ナリ○尿ヲシトイフ女子ノ尿シトヲモシトノコシ昔ハ車ノ中ニモ尿筒（シツ）トイフモノヲ入或ハ下部ニ持タシメタリ西國辺ニテハ男女トモニ今ニシトイフナリ上方ノ人ノキヽテハ耳オドロカスコトナリ

（廿六）

（コノ口ノ上ノ点ハ助語ナリ　キトコト通）

西国辺ニテ下賤ノ詞ニ人ノカタニテ人食物ヲ喰フコヲロサウト云又小児ノ母ニ乳汁ナクテモラヒ乳ニテ育ルヲ
ロサイ乳トイフ〆按スルニ佛氏ノ外ニ出テ食ヲ乞ヲ邏斎トイフモラヒ喰ヲロサイトイフハ是ナルベシ
西国辺ニテ人ノ弟ヲヤヘヘト云大鏡西三條ノ右大臣殿ニカクハカリスエサカヘ給ヒケル中納言殿ヲヤヘハ
弟オトヽニテ越ユエタテヘツリタヘリト云々○西国辺土ニテハ年始其外祝儀ニハ瓶子ニテ酒ヲトリ或婚儀ニ
酒肴ヲ贈答スルニ指樽ヲ用ル所モアリ古風ナルコトシ○西国辺ニテ賤女ハ物詣ナトスル時ハ白布モメン
ノ類ニテ長キハチマキヲシテ前ニテ結ヒサクルナリイニシヘノ賤女ハカクセシニヤ能狂言ノ女ハハチマキヲスルナリ○
桓武天皇以往ハ皆御徳号ナリ平城天皇以後ハ或御徳ノ号或御在所ノ号是不同ナリ御徳号
トハ仁明文徳光孝ノ類ナリ御在所ノ号トハ宇多醍醐村上ノ類ナリ後ノ字ヲ添ヘ奉ルコハ先皇ノ
御蹤ヲ追フラノコシ後一条院一条院ノ御子是始メシ後ノ字ノ添ヘ奉ルニ御徳号ニハソヘス御在所ノ号ニ添
奉ル例ナリ仁明帝深草 光孝帝小松ニ後ノ字ヲソヘテ後深草院後小松院是ナリ後花園院ヲハジメ後
文徳院ト謚ヲ奉ラレシカトモ後日ニ御沙汰アリテ後花園院ト改ラレタリトシ是御徳号ニ後ノ字ナヲ
ソヘ奉ラヌ故ナリイニシヘノ神道ノ葬ヲ天皇ト称シ佛道ノ葬ヲ院ト申奉ルトイフ人アレモ意ヲ得スコナリ
持統天皇ハ佛道ノ法ヲ以テ火葬シ奉ル是天子火葬始ナリ淳和天皇ハ御遺詔ニテ火葬ニシ
御骨ヲ粉ニ砕キ大原山ニマキステタリトイヘ丘天皇ト称シ奉ルナリ○先代天皇号ニテ文徳天皇村
上天皇ト申奉ルヲハ後世ヨリ文徳村上院ナト、申サヌコシ又院号ニテ鳥羽院白河院ト申奉ルハ後
世ヨリ鳥羽天皇白河天皇ト申事又難ナキコシ如何トナレハ太上天皇ノ尊号アル故ナリ扶桑略記府
見モ又カクノコトシ○海神ワタツミ海上ワタノオモ和田原等ノタノ仮名ハ清音ナルヘシ万葉集ニ綿ノ底トアレハシ○東詞
ニハ濁音多シサヤ中山ヲサヤノ長山ト聞ユルヤウニイヘリ○衣手コロモテトハ袖ノコシ衣ヲソトニフ衣ノ手ナレハソテシ
○メノコムスビトハ女子結ナリメノコザシト云モ女子筭ナリ○床ニ花ヲ生ルニ掛物ノ繪ナラハ梅ノ花ハイケヌモ
ノナリ已ニ花ヲ生ヒハ繪ノ賞翫ウスクナルナリ○幸張トハ假屋ノ事ナシ○虎子箱トハ小厠ノコシ○ツメタキハ冷
痛ナリ○イタツハ数ツヰナシホハ何程ナリ○鄙キ詞ニヘラヘイトウト云ハ文選読ノ如ク平等ヘラ平等ヘイトウ
ナルヘシ○五ノ数ヲゲンコトイフハ五ハ院古切ナレハナリ○古キ菊ノ名ワツハト云モノ色ニアリ能登守教経ノ

国立国会図書館　タイトル『夏山雑談 5巻』 請求記号 860-36
ガラス使用

ワツ(菊王トイフヨリ名付ケルモノシ○六日ハムユカナリ源氏物語ニモ見エタリムイカトイフハアレトモ
○領家ヲ武家ニテハ地頭トイフナリ○御料人トハ俗ニ女子ヲイヘ(氏男子モカクイフシ庶富ノ記
ナト考ヘ見ベシ○茶ハ梅尾ノ明恵上人ヨリハシマリタリト世ニイヒナラハシタレ氏上古ヨリアリタルモシ江家
次第等中行支奇合ナド考ヘミルヘシ○紙ヲモミテウチアフメハフレハムヤシヨリアルコトナリ紫式部日記ニ
擬ウチ給フ紙ノアラソヒトアルナリ○普通トハ常ナミノ事ヲイフシ○一日ノ子ハ百日モアハスト云
諺ハ毛詩三百不見如三月○盛唐トハ第一代高祖ノ武徳年中ヨリ第七代玄宗ノ天宝比
三テヲイフ中唐トハ天宝ノ末ヨリ十二代憲宗ノ元和ノ比ニテヲ云晩唐トハ元和ノ末ヨリヲイフ○
氏神トハ姓氏ノ祖神ナリ春日ハ藤原梅宮ハ橘藤森清原等ナリ人皆宮ヲ清和源氏ノ氏神
ト云ハ義家朝臣神前ニテ首服ヲ加ヘ八幡太郎ト称セシヨリ義家朝臣ノ流ハ氏神ニ准セラレシナ
ルヘシ清和ノ御末ニテモ別流源氏ハ氏神トハ云カタシ(甲斐源氏ノ氏神ハ○麦宮(ムギナ)トハメウメンイフシ長真
新羅明神ナルヘシ)
法師ノ奇ニイカナレハ世々ハオホカルムキナハノ一房ニメニメラスナルラム○他界トハ清華等ノ死ヲイフ
ナリ昔ハ高貴ニカキラス他界トイヒケル三代東鑑建久三年八月廿三日記ニ雑色成里去夏比
他界ニ(此外凡人ヲ他界トハ一ノタメニ云リ○敗北資治通鑑等ニ註ニ人好陽而悪陰北
方ハ幽陰地也故ニ軍敗ルヲ曰北ニ(北トハ云字ニヤルト訓ヲツケタルモ是ナリ○森而トハ尓雅ニ日
以上ニ森ノ町奇ニ巷ノ名ハ(ウツリテナイタウラニ我身ヨニラルナカメセシマニナカメハ森而シ○勘當
トハ其罪ヲ勘ヘテ狂重ノ法ニ当ツルト云意ナリ唐書ニ軍中不服勘當ニ(○昴星ヲスハル星トハ
統星ナリ一所ニ統アツマリタル故ニカクイフシ統字ヲスハルト訓スルモ同貫ニテ通スルナリ神代巻
ニ坂瓊ノ五百筒(イラツ)御統(ミスマル)トアルナリ○ヨナベトハ夜綯ナリ詩國風ニ昼爾于茅宵爾索綯ニ(
詩ノ意ヲアナカチ云ハカリニカキラス○拝趨ノ礼上中下三段アリテ趨ハ
ニヘリ我身ヨリ上輩ノ人路頭ニテ逢ヲ見ハスルヘトハシリヨリテ礼ヲスルコトシ曲礼ニ遭先生於道
趨而進正立拱手ニヤ○漢書注師古云適読ニ嫡ニ(嫡トハ本妻ノイヒナリ其生スル子ヲ嫡子ト
イフシ○外戚ヲハヽカタトヨムナリ母方トニイヒナリ母方ニ貴賤ノ差別アリ西宮左大臣ハ延喜帝ノ

高祖ノ武徳ヨリ玄宗ノ開元ニ至ヲ唐詩正吉ノ上ニヲ盛唐トイヘリ

第一ノ御子ナレ更衣腹ニテ位ニツキ給ハス朱雀村上ハ帝位ニツキ給フ二帝ノ御母ハ中宮ニテ昭
宣公ノ御女ナリ如何ナル親王執柄ノ御女ニテモ后ニメテ給ハヌ子ハ勞腹ト申スヘシ下賤ノ人ノ詞多キ
ヲ轉ト云紫式部日記ニアヤシキレツノヨノカスヘツリトアリ源氏物語ニモアテサスヘツリトアルナリ○名目トイフ
モノナラニナクシテ讀トキハ必支理ヲ失フ多シ漢学ノ一カラモツテ書ヲヨム片ハ故実ヲ誤ル事多ク
ヘシト古人モイヒ給ヒテナリスヘテ名目ハナラハヌハナラヌコトシタトヘハ京ニテ平野上大坂ニテ平野去ト云ノ
ヲ子タラハヨヒアルマシ○近頃ノ人ニアニイマト語ニ當今ト書多ク当今ト今上ノ御ヲ上ヲ申奉
ルナリ文書ニヨリテ斟酌シテ用ユヘシ神代実ナトニハ今當ト見ヘタリ○金山ハカヲキンガン径山ハコミヤ
キンサン秦ハハタシン晋ハスヽムシントイフナリ称徳聖徳藤氏長者東寺長者安房阿波
モイヒワケヨハソレトシレヌナリ○人ノ身ノ行ヲアシテシ我子トイヘル下知ハナラヌモノシ今川トイヘル書物
今世ニ行レテアリ(賢ヲ見欲)ア俊ノ賢ヲシテ知ルヘシ○偽作ノ書物ハ其書ノ全体ト文章ト意ノ揃ハヌモ
ナリ偽作スルモノハ盗ニ准シテ罪スル律ト云書ニミエタルトシ甲陽軍鑑トイヘル書物ハ高坂弾
正カ筆作ニアラス偽作ノ書ナリトアル人ノイヒシハサモアルヘシ○爭訟刑罪ヲ判断スヘキ人ハ我國ノ
律令格式ノ書ヲ見テシヨリ斟酌シテ新法ヲ用ユヘシ○新法ヲ用ユルハ
誤レルアルヘシト古人ノ説ナリ○古今集ノ假名序ハ奏閲ノ序ナルヘシ真名序ハ奏聞ノ序ニテ
ハアラサルヘシ如何トナレハ花山僧正在原中将文琳野宰相在納言ナトヽアレハナリ山假名ノ上ヲ略
シタルヲ没下ノ假名トヨフシ出雲ヲイフモ河内ヲカハチトヨフ類ハ没上ノ假名ナリ文殿ヲフトドノ鳥九
ツカラスマトヨハ没下ノカナリ○鎌倉ニ位禅尼ヲ火葬シ其骨ヲ茶毘佛ノ像ノ中ニ納テ高
野山金剛三昧院ニ送ラレタリ此茶毘ハ義時泰時西朝臣ノ添状ヲ彼院現在ノ
○異國ノ仏ニ火葬スルハ大罪アルモノハアヲヤキ捨タリトシ我國ノ上代火葬ノ沙汰ナシ文武天
皇四年道昭和尚ヲ火葬ニシヨリ起リタリト続日本紀ニミエタリ○モロコシノ古人ノ葬ルニ草ヲ
ツカネテ人ノ形ヲ作リテ後漸ヲ茶毘トイフ略人形ニ似タルヲ其後偏ト云モノニ換タリ其
形面目アリ大ナル人ニ似タリ故ニ聖人其不仁ヲニクミ給ヒタルヲ孟子ノ梁惠王ノ篇偏ノ註ニ委ク見

道春ノ多クノ方ヲヨトカレタリ

国立国会図書館　タイトル『夏山雑談 5巻』 請求記号 860-36
ガラス使用

エメリ我國ノ上代野見宿禰作リ給ヒシ埴輪（ハニワ）ハ異國ノ俑ノ如キモノニハアラス○中臣ノ名目ナカトミナリナカツオミナレヒツヨノ反トナレバツヽメテナカトミトヽ云ヒ近世豊臣モトヨツオミナレヒトヨトミト名目スルニ○トヨノ牛ノ骨ヤラ馬ノ骨ヤラ知レヌトイフ諺ハ氏ヒ子生ノホヒ子トヽ云ノアヤマリ骨ハ尸ニシ姓尸ト書テウヂカバネトイフニシ○豊臣大閤朝鮮ヲ伐給ヒシ時彼國ヨリ日本ノ富士山ニヲメルヨシ記シヌル書物アリ地理ヨウキヽヘサル人ノイヒシヲトルヘシ○萬ノヒナニ笛ヲキカセテ三光ヲ轉リ猿ニヲシフレハ舞ヲマフ又手ニ教ヘサルノ理アラン乎○筆我大覺寺ノ後ノ山ニ仗ノ水トイヘル泉アリサガノ人家此水ヲ元朝ノ名水汲ムトテ古キ凡俗ナリトイヘリ○琉球國ニハ一年ニ二度米ヲオサムルトシ四月ニ種ヲ蒔テ六月ニ苅六月ニ又テ十月ニ苅トイヘリ○壺梁トイフ処ハカヽル菅家ノシロシメシタル処ヨリ延長ノ霹靂ノ後度ヽ雷ノ落タリシニ此梁原ニハ一度モオチス雷災ナカリシトカヤニ依テ京中ノ兒女子イカヅチノナルヲ聞ハ梁原トイヒテ兜ヲヌギ又ハ笠ヲ取テ兜ヒケルトヨリ今ニイタリテカクイフナリ○雪ニテ仏ヲ作リ達磨ヲツクリ紫色ヲ灰ニテ染ケルヲ紫灰ト云ヒ又ハ紫ノ灰ヲ以テ染ルトモ云ヒ伝ヘタリ○昔ヨリノアル書ニ張文潛カ雪柳子ノ詩アリ今俗鶺鴒ヲ喚フニ登ヽト云ヒ古ヘ都（ツ）ヽトイヒケルニヤ方葉集ニ都ヽトイフ詞ノ義訓ヲ喚鶺鴒トヨリ都ヽ登ヽ五音通スルヨリ上古ハスベテ渚鳥ヲヨブニ都ヽトイヒケルニヤ古支紀ニ奇詞都ヽトアルハ千鳥ヲヨブ声ナリ○万イ今ヲ知テ古ヘヲ知ラヌハ盲者類ナリトヽ古人イヘリ○日ノ暮カヽルヲタヾリカレトハ誰彼見ワケカタキ故ナリカハタレ時トモ云ヒ彼ハ誰シ○葦ヲヨシトモ葭トモ葦ハ悪ヲ忌テ云ヒ換ヘテ葭ト云ヒ梨子ヲアリノミトモ云ヒ搏浩ナリナイモノナイトモ云ヒ搏浩ニテアルモノハアルトモ云フシ○一树ノ流一河ノ流トモ云諺ハ古文類設詩汝流一河接弥淀屋而一树恩殊親トハ是該意シ○井ニ二品アリ椽（ワク）井筒井ナリ石ニテマロク木ニテマロク底ヨリ四角ニ組ミアゲタルヲ椽井トモ云ヒ又タヽキ故ニ筒井トモイヘリ椽井ハ住吉社内ニアリ○カイトリハサヽ鳥シ俗ニカイトリナシトモ言ヒ重言ニシ○ラツシモナイトモ云ヒ鵤ハ鵤次モナイトモ書ヘシ年鵤ヨリ次ノ次弟ナリ上鵤ハ座ニツキ下鵤ハ座ニツカヌヲヨシトテ云ヒ鵤次モナイフシ○キタナキ妻ヲ古語ニヲメトイヒシトヨリ高野山ヲ川トモ云アリ不浄ヲ流ス川シノ猫子トハ異國ニ甥ノイヲヽシ礼記ニ兄弟ノ子ハ猶子トアリ日本ニハ猫子トハ子ヲイフナリ

国立国会図書館　タイトル『夏山雑談 5巻』 請求記号 860-36
ガラス使用

フヲイフヒし是ニカキラズ異國トハ名別ノコアリ我國ノ古ノ製法ヲレラハ漫リニ難スルヿ有ベカラズ

○反閇トハ陰陽家地ヲフミシヅムルヿヨリ行幸ノ駕ナト此ヿアリ

ヨリ今能ノ翁三番三ハ反閇ヨリ舞臺ヲフミシヅムルヿノヨシナリモト陰陽家ヨリ傳ヲ得タルモノヨリ

イヘリアシトリニヲヒアリトヲハ是ヨリ俗ニヘシハガホ或ハヘンバフムトヲヒモ反閇ノカホノ如ノ反閇ノ足トリノマウニ

ヲイヘリ○メシトウナルヿトヲ按ハ著トイフヿナルヲ思ヒニヲ著ヲメンドウトヲ云ヒヲトルニ三反ニテ一ヘヲナシ十

ハ反ニテ卦ヲナスシ其仕様周循(因ノ)セハメンドウナルヿトヲ俗言ノ出タルナルヘシ○淀川ヲ登ル船ニテンドウト云

アリ淀登船(テントウノ子)トイフ支ヨリ淀ハ徒練ノ切音殿ヨリ○流罪ハ竟舜ノ収ヨリアリタルヨリ尚書ニ流共工

于幽州蔡氏註流遣而遠之如水之流也放置之於此者得他適ヲイヘリ○平家物語ハ古キ詞アリテ耳

遠キアリテ我カ人ノミテモアカヌ太平記ハ文勢カモハヤセニ関ヲ

二反トハ見ヲレヌ何ニテモアルキ文ソオモシロキ○オホロケトハ聊尓ヨリ

屈地生良馬史記世家註云屈産出名馬之地備駟也ヲヒ屈ヲ國ノヿシ五茲トモ亀茲トモイフ

孔雀ヲ屈地ヨリメメク出ルトヨリ○風儀風俗トモイヒナラハシトヲ訓スルヒ意ハタガフヒし風儀ハ上ヨリ教テ民ヲ

ナラハスヿし通鑑綱目ニヲ勅者不言風儀ヲヒし凡俗トハ民俗ノヿヲヒヲリ○古老ヲ我仕官セし時公私ニツキテ人ヲ追捕ヲ見タルヿ度ニアリ其家ニ書籍トヲ

貯ヘタルハ心ヲクシ一老ノ文書モナキハ無下ニ浅間敷ニヒルモノヒし益財ヲ常ニ自ナヒタルハヨシ唐ノキタル

異様ナルモノ或ハ限ニ応セズ為ヲメク貯ヘタルハ見クルシトヲイヘリ○年ノ始ノ門松ハ官家ニハナキヒし

古書ニ残カ門松トニヒタルハ往古ヨリ残キ民ノ凡俗ナヘシ○永樂銭知行ノ支幾内近國ニ百貫ヲ

千石ニ充遠國ハ百貫ヲ八百石七百石六百石五百石ニアテタル所モアリ幾内近國其外廣邑ハ運送

タヤスキ故ニ木ノ價賤シ遠國僻地ハ運送艱難ニテ價ヤ貴シ是故ニ國ニ價円シカズ陸奥ハ

昔ハ十貫ヲ以テ百石ニ充今ハ五貫ヲ以テ百石ニ充ルヨリ嘘信乎磨佳年高野山ニ数日アリシヿアリ

此時ニ彼山ニ成就院ト云寺アリ此寺ハ伊達中納言政ヲヨリ進ヒラルトヲシ故要クルヿ

ニ十二貫ノ米高凡九十六石ニテ四ツ物成ニテ二百四十石ニ當ルトヨリ是則五貫ヲ百石ニ充ルヨリ永祿比

国立国会図書館　タイトル『夏山雑談 5巻』 請求記号 860-36
ガラス使用

参河國八百石八百貫ニ当リシヲ東照宮三河國住人鈴木八右衛門ト云人ニ十貫地ヲ賜ハリシ外
石ニアタルナリ委ク深溝家日記ニ見エタリ上代ハ金銭銀銭銅銭ノ三ツ通用セシナリ此取金銭文
ハ銀銭十文ニアタリ又銅銭百文ニアタリタルトシ○人家居三門ノ四ツアケタモノ四ツアケダシテ叶ヌヲアラハ
一方ハ必常ニフサキテオクシ然レ共摂家ハ四門吉文トシ給フトシ其故ハ藤氏四門トテ南家北家式
家京極ト別レテ栄ヘ給フ故ニ是ヲ吉事トシ給フナリトゾ云リ○伊勢國幸名ノ七里渡海中ヨリ信濃國
浅間嶽ノケムリニテ所アリトイヘリ伊勢物語ニ伊勢ヤ尾張ノ海ツラニテトイフ次ニ浅間嶽ニタツケリ
ト有アリ次ニ三河國ノ橋ニテノ事アルハ此故ニヤ○恋ニテフ衣ホステフトイフ歌ノ詞ハ恋ストイフ衣ホスト云
ト文シトイノ友テナレ共テトニ而ノ假名通シテテトイフシ吉野ナルナニハナルトゾ云ヒモ吉野ニアル雑役ニアルトイフ
コシ万葉集ニ吉野在トアリ是モニアノ友ナリ芝等ヲ假名友シトイフシ○平家物語ニ実盛ガイヒシ詞ニ
アハレオノレハ日本一ノ剛ノモノトクムテウスヨノフレトテ鞍ノ前輪ニオシツケテ骨カキハツテステケリトアリ此コロハ我
如キ日本一ノ兵ト組ネイフカトヲ組メリシナリテフト云コトバハ今モ越路ニイフトナリ又ノフレトハサヲモリカ生國ノ
越前コトハリ今モ越前ニテ剋アトニノフレトヨリ加賀ノカニ越前ノニ都ノ子東男ノチノ
オカシキトヨリモアルナリ作者信濃前司行長ノ心ヲツケテ書タルヲシラスシテ実盛ト謡ニクンテウズヨト云ハ誤ノアヤ
マリナリクンデウスヨトウタフヨリテイロくノ説ヲウケテ云ハ皆僻ゴトナリ○猟師ハ和名カリビトシ獣ヲ
馬視而不見聴而不聞云ヘ明ラカナル目ト利キ耳ノアリナカラ見聞タルコヲ誤ルハ盲者ノモタ見ス聾ノ
聞カルヽヲトルヘシメクラノトモシ火ヲ提ヘテ夜行スルハ自ノアキラカナル人ノ行アタラザルタメシトイヘリサレハ万ノ事
心ヲ用ヒザルハアヤマリカルベシ○菜ハ補合スル所ヲ合ストモイフ香具ハクサ
ナドノアハストモイフヤ紫式部日記源氏物語等ニ御ケモノアハセトミエタリ○猟師ハ和名カリビトシ獣ノ
トル人ナリカレ共昔ニテフレトイヘハ魚ヲトル人ニモナルナリ昔ヨリ通用シテイフナレハ西行上人ノ奇ニシウセントヨミ
給ヒシ又漁ハ和名スナドリ万葉集ノ所見スハ鳥ハ魚イヲトルヲイフカナ
ケリ平物部ノ人十氏トイフハ武士ニ氏多キヲフシヲトイヒ或物部ノ姓ヲ又別ニタクテ八十姓アリトゾ云コレトイフ
此ニ説トモニ非ナルヘシ倭姫命世記ノ考ニ一役ツク支ヲ掌ル人ノ種類ノ多キヲ物部ノ八十氏トミエタリ

国立国会図書館　タイトル『夏山雑談 5巻』 請求記号 860-36
ガラス使用

○エトハ兄弟ナリ干支二字ヲエトヨミ或甲子庚申ナトヲエトヽ云ノ八アリ皆非シ甲丙戊庚壬ハ兄シ乙丁己辛癸ハ弟シ甲ハ木ノ兄乙ハ木ノ弟シ○古ハ四キヲヲヅラトヲ人名ニヅラトヲモアリタルシ粧字ヲヅラトヲルヘシ假令禁制ハ監妨狼藉ナシ御法度ナリトシテハメハコノヨト聞エシ○書籍ノ義理ニ背キタルニモアリヌヘシ注来人タハコ吾ニ御法度ナリトシテハメハコノヨト聞エシ○書籍ノ朱引ハ所名人ノ名官名書名年号ナトノ紛レヤスキヲ分ツタメシ約セルニ朱引ルヽハ云ノ今書肆ニテ古キ日本紀ナトニテ監大神盖雄尊大己貴命等ノ神名或ハ至尊ノ諱號ナトニ朱引シ○葱ノ異名ヲ一文字トヨヲ根ノ深ケレハ根深トモヲ根葱別葱ミナ種類ナリ○文章ノ法ニ平出闕字ノ二品アリ平出ハ上ヘアケテ本行ト平等ニ書ク文字トハ一字ヲモヲリ妻ハ公式令見エタリ朗ノ法ナトハ違ヒアリ近比卯行ノ書物ヲミル

異國ノ法ノヤウニ書テ日本ノ法ニ違ヘルヲ書礼通用ノ俗文ハ却テ平出闕字ハソムカヌシ明ノ文章ノ法ニ五字擡頭三字擡頭ナトアリトシ一字擡頭本行ヨリ一字高ク書二字擡頭ハ二字高ク書キリ○分シハ高産ノ人ヲ艦モノハ両角ヲキリテ人ヲカムモノハ両耳ヲキリテ其シルシトス是ヲ慄絆ノ法ノ如クセカル人ノ罪セラルヽト律ニ見エタリ○雞犬猫ハ他所ヘユキテ花壇ナトヲ損フモノシ是ヲ畜フ人ハ預其用心スヘシ是等ノ畜類ハ飼ストモアリヌヘシ○ヨロヅノ藝術イカニ手練シメリトモ習ヒモナクンハ進退賤クミヘルモノシ師ヲ撰ミ学フヘシ髪ヲソリテ仏道ニ入リメルヲ入道トヲ東三條殿入道ト給ヒヘル其御子御堂殿モ入道ト給ヒヘル故東三条殿ヲ大入道殿トイフ天下是ヲイミクヤリテ入道ノ人ヲ新発意トイヒヘルモ其比ノコトリ○台シハ僧尼天文ヲ学ヒ軍書ヲ読ミ旨ヲ占シ巫術ヲナシ人ノ病ヲ醫療シ金銀米銭ヲ人ニ借シテ利子ヲ取又ハ音楽ナトスル即其軽重罪ニ行ハレタリ又僧尼私ニ許訟依テ官司来ル時ハ法衣ヲ着ヌヲリ俗躰ニテリ俗姓名ヲ名乗ヘシト今ニ見エタレトシ○下井ハ圓

居ナリ俗ニ車座ニ居ト云ハ是ニ〇ヨキ人ノ子ハ幼少ノ時ハ頑クミエテモヨキヿヲ見習テ次第ニヨクナリ下賤
人ノ子ハ幼キ時ハ発明ニミエテモ次第ニイヤシクワロクナルナリ諺ニイフ龍ノ子ノ蛙ニナルコトシ其ホトヽヽヨリ能
クハナリカタキモノヽ〇書ヲ学ワモノハ紙ヲ費シ医ヲ学フモノハ人ヲ費スト唐ノ東坡ト云人ノイヒタルトヽ
私欲ノ深キモノハ心ノ明ヲ費シ淫酒ニ溺ルヽハ壽ヲ費スナルヘシ〇住古ヨリテ今アシキヿアリ昔アシクテ
今ヨキヿモアリ世ノウツリモテユクマヽニ万ノヿニカハリアリ軍陳ノ法モ昔ハ未熟ニシテ備立モシカト定マラ
ズ一騎戦ヲ好ミ熊谷平山ノ類ヲ武功トセシヽ後世戦法備ハリテヨリヌケカケ先カケ等ヲスル人ハ大将
是ヲ罪セラルヽナリ鎌倉殿ノ熊谷小二郎ヲ日本無双ノ兵トイヒ給ヒシハ一ノ谷ノ戦功故ナリ後世ヨリ
コレヲ論スル寸ハ熊谷コトキノ人アラハ大将タル人ハ日本無双ノ馬廉者トイヒ給フヘキニヤ〇一條禅閤ノ桃花
老人ト書セ給ヒ世外有徳ノ人何ノ老翁何ノ道人或野叟ナトヽカシタル類ヲナラヒテ徳モナキ凡下ノ
人或ハ俳諧連奇ヲスル輩カク妄ニ自書スルヿ然ルヘカラス玄旨法印ノ愚光（老）愚翁ナトヽ書給ヒシ
モ其人ナレハ世ノ人コレヲトカヌス又和歌ノ詞ニ我身ノヿヲ賤トヨムハ高貴ノ上ニテノ詞ナリ西行上人ノ心ナキ

身ニモアハレハシラレケリトヨミ給ヒシモ其人ナレハナリ普通ノ人ノ心ナキナトヽハ言ヌヿナリ元来心ナキ身ナレハ
ナリ平常詞ニモアマリ謙退シスギヌレハ却テ無礼ニナルヿモアリ書札通用ノ俗文章ニモ我身ノヿヲ拙
者或ハ愚拙或ハ愚意愚按ナドヽ書ヿモ斟酌シテ用ユヘシ〇高鞆ハ高トモ〇八雲御抄ニモ高トモ
アリ今印本ノ神代巻ニ高カラト点シタルハ鞆ヲ柄トマカヘタルニヤ〇或人云ハイルト云ハ這入ナリサレハ客来
ル時ハ主人ノ御ハイリアレト云ハ礼ノ詞ヽ已レカ家ノ低クセハクテ身モ入カタケレハハイリ給ヘト云ヿヽ客ノ方ヨ
ハイルヘシト云ハ無礼ノ詞ナルヘシトナリ嘘示磨按スルニ論語云入公門鞠躬如也如不容注云鞠躬曲身也

国立国会図書館　タイトル『夏山雑談 5巻』 請求記号 860-36　ガラス使用

公門高大而若不容故之至也ゐこゐヲ以テこレハ門ヲ廣シトイヘトモ敬屈シテセハキカ如クイルベシト容ノ
右ヨリイフモ礼ノ討ナルヘシ○君ノ臣ニ答ヘ給フヲ勅答トイヒ臣下ノ君ニ答ヘ奉ルヲモ
通用ス討ナルヤ○或人曰本朝多クノ男ノサキハ天照太神ノ陰神ノ御國ナレハカクアルヘシ神國ノ
ニシテリトイヘリ嘘玉磨拂スルヲ左タ僻説ナルヘシ天地ノ際ニ生スルモノ皆陰陽ノ二氣ヲ受テ生ス
ルナリ日本ハ北極地ヲ出ル三十余箇度ノ地ナレハ陰氣多ク陽氣サヒヲ是故ニ女ハ多ク男ノサキハ
理当然ナルヘシ廣ク万國ヲ以テ論スルニ非ス道ニ近キ國ハ是ニ及テ男ハ多ク女ハ少カルヘシナレハ男女
ノ多少ハ道ノ遠近ニヨルヘシト思ハル山野ノ鳥獣雄多ク海川ノ魚鼈雌ノ多キハ是モ陰陽ノ地ニ生ス
ルヲ故ナルヘシ○土地ヨリテ鳥ケダモノノ音モカハルトイヘリ嘘玉磨ノ一手肥後國球麻郡ニアリシ取ヲ
キ考ルニウグヒスホトトキスハ畿内ニ若シリ蛙ノ声ハハカニマサリタリマツムシスヾムシノ声コトニオモシロシ○甲斐
源氏新羅源氏トモイフ新羅三郎ノ苗裔ナレハシ○駅馬ヲハイマト訓スルヨリハヤフモ駅符ナルヘシ
軍中ニテ胄首ヲトリタルヲモギツケト云菓ナドヲ枝折ニシタル意ナリトイヘリ○今子首トハ素首ヲ取テ捨ト

胄ノ着ロメルヲイフシ士タルモノハスヘキコト非ス○九國松浦ノヒレフル山ハ佐世姫カ領中ヲ振リテ夫ノ船ヲ望
キタル山ナリトイヘリ領中ハ女ノ首カヾリニスルモノシ今世ニアリ左関
ハ行十六字ニ書モノシト晴タヽヌモノハイカヾヤラトモアルヘシト聞リ○父ヲテヽトヽ云ハ五音通ズレハシトヽトヽヲモ
通スルヘシ母ヲカヽトイフモ同音通スルニヤ史舎ニテハ父ヲトヽオヤト云フ所モアリ○阿保トハ
乳母ノコトイフシ是ノ古ヨリアコト訓スルナリホトコト同音通ズ
モアリ是ニ依ルナルヘシ○船ノ繋杭ヲカセトハ牧(ヒン)狗ナリ順和名抄ニ云唐音ニ云牧狗(ヒン)牧狗ニ音漢語所以
繋舟トニエタリカセトカシハ五音通ス○家ヅトハミヤケノ山ヅトモイフ○千葉大介ノ新介等ノ類是同シ
下総介ナリ千葉新介ハ大介ガ子ニテ當任ノ下總介ナリ三浦ノ大介大内ノ新介等ノ類是同シ
上手ノ着セタル装束ハ進退タヤスク下手ノキセタルハ究屈ナルモノシ就中下手ノ掻(カク)タル袖ハ重キモノシ○
装束ノ袖ニヒダヲトルヲ掻(カク)トイヘリ物語ノ書ニ袖掻合トアルハ是ナリ○鎌倉将軍家ノ屋形造ニ寝
殿アリ母屋廂中門廊中門侍遠侍ナト云所アリタルトミエタリ此等ノコヒ室町家ノ取ヨリ一変スル

関東ニテ河端ヲカシラト云是カ但シ川岸カ

国立国会図書館　タイトル『夏山雑談 5巻』 請求記号 860-36
ガラス使用

書院トイフモノモ古キ書物ニ見エス玄関トイフモハルカニクダリテノサニイデキメリトシ今玄関トイヘル古ノ中門ノコヤトオモハル○往昔ノ武士ハ常ニ弓箭ヲ持セシトシ室町家ノ比ヨリ弓箭ヲヤメテ長刀ヲ持ルセシトヨリ鎗ヲモタスルニハ應仁戦國ヨリ後ノコトシト関ニ慶長以後大樹御上京御參内ノ時ノ長刀ヲ持サシメ給ヒ供奉ノ諸士モ長刀ヲ持セシトナリ○嘯楽磨西國ヘ下リシ時長門國赤間関ヲ見ヒシニ此所ニテ魚ヲ賣ルモノハ女ナリ手ヌル桶ニ魚ヲ入テ首ニイダキサカナメサレヨヲ長トイヘリ其躰都ノ柴賣ノ女ノ如シ土人云往昔此処ニテ平家亡シ寸貴賤トナク手家方ノ女ハ此辺ノ漢人ナドニ身ヲヨセテ魚ヲ賣ルヨリ今ニ至リテ此風俗ナリトイヘリ○旅行ノ時假宿ヘ着タラハ先方ノ角ヲワキマヘ所ノ案内及ビ(阿吽ノ)呼吸ヲ見届サテ休息スヘシカクセサレハ不時ノ騒動失文等ノ取ヲ人ハ諸大夫ナリ侍臣ノ子ハ勿論公卿ノ子モ非蔵人ニ補シテハ六位ノ蔵人ニナリ其後叙量ヨリテ出身セシテ古記見エタリ今世ノ如何ナル故ヤ嘯楽磨答云後朝廷ノ喜ヘテ諸官員多クノ文ニ昔非蔵人ハ向ナクナリタリムカシハ女嬬トイヘモ表向ノ雑役ヲツトメ宿直(トノイ)ノ公家衆ニモミヤツカヒシタリ然ルニ近世男女ノ差別アリテ女嬬ヲ常ニ表向ヘツカハレズ是ニ依テ加茂稲荷松尾ノ社家其外筋目ヨキ人ヲ召出サレ表向ノ雑役ヲツトメサセラレシトシ是ヲ女嬬代トイヒシトナリ此女嬬代トイフ名目ヲ彼人々イヤヤリシテシ号故ニ女嬬代ヲ非蔵人ト改ラレシトナリ名目ハ同シト雖モ人ニ依テ大キニカハリタルモノナリト聞及シナリ○摂津國天満ハ往古ノ長柄ノ内ナリ豊崎宮ハ今難波橋筋ヨリ西ニアタリ幸町ヨリ南ノ辺ナルヘシ今ニ北野トイフ所アルハ古キ名ニテ皇居ヨリ北ニアタリタル故ナルヘ曽根寺ト云処ハ豊崎ノ音ノ摶シタル故ナルヘト思ハル昔ハ曽根崎ト書ヲ名目ハソノ儘ニキトイヘリ(曽根崎ハ古キ処ナリ今ノ天満寺ハ河原左右ニ北野ハ古キ処ヨリ今ノ天満寺ハ河原左右ニ建立セシトナリ)又天満トイヘハ以テ楽シタルニソノ儘ニキトヨリソノ向音通スルナルヘシ後世天満宮御鎮座以後ノコトナリ今ノ本庄村ノ森ノ中ニ社ヲ建テ長柄豊崎ノ宮ノ旧跡ナリトイヘリ四五十年前ニ好事ノ人ノコシラヘタルコトニ光立寺村ニ住ノ人ノ云ヘリ○官家ノ女中ハ八月十五夜ニ芋ヲ着ニ賞キ其宍ヨリ月見テ月々ニ月見ル月ヲ多クセシト月ニ此月ハ此月ノ月トイフ歟ヲ吟セラルトヨリ

国立国会図書館　タイトル『夏山雑談 5巻』 請求記号 860-36
ガラス使用

夏山雜談四

上代ノ裝束ハ柔カナルモノナリト焉帽子モ柔ニテ立タリスホメタリ自由ニナリタルヨシナリ鳥羽院華美ヲ好ミ給ヒ花園ノ大臣ト仰合サレ君臣トモニ裝束モ剛クナリ烏帽子ニ額モ出来涙ニテヌリカタメ剛クナリタルトヽ然レ𪜈花美ヲ好マヌ人ハサノミ剛モセサリシニヤ近江國錦織寺ニ小松内府ノ烏帽子アリ額モナク小キ立烏帽子ニテ柔ナルモノナリ○ムカシハ烏帽子ノ上ニ冑ヲ着シタリ保元物語ニ安藝判官基盛ハ宇治路ヘムカフマシヲアラメカリキヌニアサキ糸ノヨロヒニウハヲリシタル烏帽子ノ上ニ白星ノカフトヲ着トアリ又昔ハ烏帽子ノ上ニ笠ヲモ着シタルトナリ後世ノ剛キ烏帽子ノ上ニハ冑ヤ笠ハ着ラレヌナリ又女モ笠ヲ着時ハ髪ヲ取上テ市女笠ヲ着タルナリ○ムカシハ鎧ヲ着ル時モ裝束アホシヲ着セシナリ礼儀ノ正シキ事ヲシテシルヘシ○襪ハ束帯ノ時ハ堂上地下老若オシナヘテ用ヰラルヽナリ衣冠以下ノ時ハ用ラレヌナリ然レ𪜈公卿侍臣ノ老人ナトニハ御免アリテ常ニ用ラルヽナリ○衣冠ハ宿直裝束トテ雜袍ノウチヽ上古ハ常ノ參内ニモ衣冠ハ用ヒラレサルトヽ中比ヨリ公古又ノ外常ノ參内ニハ衣冠ヲ用ラルヽコトナリヌ

一

国立国会図書館　タイトル『夏山雑談 5巻』 請求記号 860-36　ガラス使用

然トモ今ニ至リテモ職ヌ蔵人頭及ビ位ヲ蔵人ヘノコト
院参ノトキ定リタル文ヲ参内ノ時ハ冠直衣ヲ参内ニハ烏帽子ヲ用ヒヌ文ヲ然トモ意ヲ
文ニハ烏帽子直衣ニテ参内ノ例モアリ北嶺大衆ノ蒙リ左遷ニ宣リタル時忠仁公ヲ関
給ヒシ大キ周章ヲカヲキテ白川ヨリ書中ニ騎馬ニテ烏帽子直衣ニテ参内左遷ノ罪ヲ申ナメラレタ
ヌ古記見エタリ然ニ失火ナト非常ノ時ハ烏帽子直衣ニテ参内ノ例モアリトソ○奴袴ハ上古賤
者ノ服ナリ後世ノ地紋色等ヲ以テ尊卑ヲワカツナリ○筑前國綱敷天神ノ畫影ヲ享保年
中大坂御霊社ニテ御帳ヲ開クヲ拝シ奉ルニ綱ヲワヅカニ纏ヒ束帯ノ御装束ニテ
座セシメ給フ社家説ニ菅公太宰府ヘ左遷ノ時筑紫ノ海上ニテ波風アラク御船ヨリアヤ給
フト俄ニ御坐ノスルモナク船ノ綱ヲ敷テ其上ニ座セシメ給フ神歌ナリトイフ嘯乐磨拶スルニ凡装
束晴儀尋常ノ差別アリヤハル時晴ノ御装束ヲメサレタルヌイフカシキヲ以テ或寺ニ聖廟御自
画ノ神影ヲ秘蔵スルアリ是ヲ拝シ奉ルニ黒キ御束帯ニテ彩色ノ神影ナリ嘯乐磨拶スルニ
是必御自画ニハアラサルヘシ如何トナレハ上古ノ袍ハ一位深紫二位中古ヨリ文臣ハ二位トイヘドモ
位ハ深緋五位浅緋六位以下階毎ニ色目アリ是今條ノ定メニメ深式ハ延喜縫殿寮式ニモ
エタリ然ルニ本院ヒヨリ混スルヲアリテ寛弘以来血位ヨリ吹上ハ皆一色ノ五倍子鉄深黒袍ニ
ナリシト云ヒ聖廟神退マシテ一百年ノチニ黒キ袍ニナリタリサレハ聖廟御装束紫ナルヘキヲ勿論
シ是ヲ以テミレハ彼神影後人故実ヲ知ラスシテ畫タルモノシトオモハル○女官ニ男官ト同ク尊卑
官位ヨリテ禁色ヲ聴ルモアリ聴リヌモアリ近比ノ繪師ノ書タルモノヲ見ルニ式子内親王儀同三
司母女蔵人左近小野小町ナトノ繪尊卑ワカラサルモノヲメシ又主生忠安ノ輩ニ禁色雲ノ紋ノ表袴ナ
ト画ノ僻事シ装束ノ色目織物ノ紋代々改革増減アリテ古今一例ナラサルヲヤ近代ノ繪
師三才六人歌仙ノ繪ナトニヲヤ今ノ體ヲ画テ古ノスカタニハアラストオモハルヽヨシヤ近比土佐家ニハ
是等ノコトヲアラタメ出スヨシヨリ○小袖ニ紋ヲツケル文本儀ニハナキヲナレトモ素襖ヲ着カルヨリ
起リシヨリ○上代ハ布ヲ倭文和名志津トイヒシヨリ賤者ヲ布ノ衣服ヲ着ル故ナルヘシ

国立国会図書館　タイトル『夏山雑談 5巻』 請求記号 860-36
ガラス使用

唐土ニテ賤者ノ布衣トイヘルモ此意ナルベシ○書札ノ尊卑通用ノ定ル礼節アリトイヘド礼ヲ敬ニテ書タルカヨシ假令同輩ナリトイヘド文章ハサシ敬ヒテ書ベシ下輩ヘ贈ル書状ナドアマリオシクタレテ書ベカラズ文章ニヨリテ人ノイキドホリニ發ルヿ古今ノ例シタメシ貴人父母或尊長ヘ奉ル常ニ通用ノ書札故事古語ナドヲ用ルハヨメガタキ文字至極畧字ナドヲ用ルハ不敬ノ甚シキモノナリイカニモ文字ヲ全クヨメヨキヤウニ書ベシ○昼札ノ礼節ハ弘安礼節ト云書ニ見エタリ然レドモ此書ハ師傳ヲ得サレハ知レヌヿアリ名字判二合トテ秘説ナリ明師ヲ得テ学ブベシ○貴人父母ヨリ昼ヲ賜ハリタル時ハ先其身ノ威儀ヲ正シ昼ヲイタダキテサテ見ルベシ同輩ノ昼ナリトイヘドモ辛度イタスベキヿナレバ返昼ヲ贈ル拜見トカケリ○カレハ兒童ヲ寺院ヘツカハシ僧ヲタノミテ手習物読ナドヲサセシナリ今ハ遠土ハカリノ如シ今世商家ニテ手習ノ師ヲタノム所ヲ寺トイヒ子トモヲ寺子トイフモ此余風ナリ○詰書ノ点ニ半古止傳トイフモハ古代ノモノニテ不便利ナレドモ学者ニ益アルヘシ後世ノ假名ノ点ハ便利ナレド学者ニ損アリ

○文武ノ道諸ノ雜藝ニイタリテモ師トナルホトノ人ハ其藝術ヲ普ク弟子ニ傳ヘントスレド弟子修行薄クシテ其道ヲ學ビ尽サヌ物ノ上手下手ニナルハ全ク師ノスルヿアラズ弟子ノチカラニテ上手ニモ下手ニモナルベシ假令ハ孔門ノ三千モ聖人ノ弟子ナレハ皆々賢人君子トナルヘキ筈ナレドモ其中ニモ顔子九哲ノコトキ是皆弟子ノチカラニシテ○南極北極北辰ハ天地ノツラヌキテ不動ノ両點ナリ假令車ノ轂ノコトク磨ノ臼ノ如ク周天ヲ三ヨリテ環薄ノ橢タルモノニシテ北辰ト云ハ星ニアラズ形モナキ目ニモ見エズ其極ニ近キ星ヲ假ニ名ケテ北極星トイフニシテ此極星ハ動カヌルニアラズ正極ヲ去ルヿ二度半ヲ兎星ト同シク十二時ニ周スルナリ假令北極出地三十六度ノ國ナレハ極星ハ三十三度半或ハ三十度半ニ見エ昨日ノ極星ハ此方度ノ差ノ折半ニテ二度半ヲ増減シテ北極出地三十六度ト定ルナリソノ分チモ知ラヌトイヘリ○闍夜ノ異名ヲトヨナツトイヘルハ文目モ不知トイヘリ方ノ織物ニアヤトメノアルヲソトヨミ○小櫻威鎧ハ深櫻ナルベシ○我國上古ノ人ハ夏ヨリ咲初テ秋ニイタルモ咲クナレハ常夏トイヘリシ○行程ハ五尺古ノ六尺ヨリ古ノ尺ハ今ノ尺ニ見エタリ三百歩ノ一里トス今ハ六尺ヲ一歩トシ三百歩ノ一里トス凡今世ノ五町ニアタルベシ

京極殿言卿ノ和寺ノ師匠ニトヒ給ヒシニ万ヒトリ学ブベシトコタヘラレシ

小尺ヲ大尺ニ用ヒシ

国立国会図書館　タイトル『夏山雑談 5巻』 請求記号 860-36　ガラス使用

後世改革ニテ六尺ヲ一間トシ六間ヲ一段トシ六十間ヲ一町トシ三十六町ヲ一里トス或四十二町或四十八町或五十町ヲ一里トセシ國モアリシトナリ土地ノ理ヨリテ諸國一同ナラストイヘドモ近代ハ多クハ三十六町ヲ一里トスルナリ○或ハ三十二町ヲ一里トスルコトハ鯉鱗ハ首ヨリ尾ニイタリテ三十六アリ鯉里ナレハ是ヲカタトリテ三十二町ヲ一里トストイヘリ嘘楽磨按スルニ是必正説ニアラス附會ノ説ナレ

（シ夫天ニ三十八宿アリ地ニ三十六禽アリ地灵ノ数ヲ表シテ三十六町ヲ一里トスルニヤ又周易ニ三五七九ノ天ノ陽数トシ二四六八十ノ地ノ陰数トス六ハ地数ノ最中ナレハ地数ニ用六尺ヲ一間トシ六間ヲ一段トシ六十間ヲ一町トシ六々ノ因数三十六町ヲ一里トスルニヤ猶識者ニ正スヘシ○摂津國天満東照宮侍従源忠明朝臣（薫ト總守称号松平）勧請ス此御宮地織田内府ノ道卿宅跡ナリ今ニ御宮ノ後ニ假山水石ノアト残リ同所津村御霊ノ社ノ前ヲ亀井町トイフ亀井武蔵守経ノ宅地ノ跡ナリ御灵ノ社ハ彼地ノ鎮守神ニテアリシトカヤ○同所ノ軒家ノ東座摩宮ノ旅所ニ大石アリ神功皇后三韓御平定ノ取此石上ニテ座摩ノ神ヲ祭リ給ヒシトナリ今未然ニ

座摩ノ社アリ豊臣太閤城地ヲ築キ給ヒシ取彼社ヲ今ノ渡辺町ヘ遷サル今座摩ノ宮是ナリ此時彼石ハ大石故ニ遷スヿ叶ハス其マヽ置シトナリ毎年十六月廿二日祭礼ノ時此所ヲ旅所トスルナリ此辺ヲ御石町トイヒシヲ今ハ石町ト書テ古久町トイフヨシナリ又一説ニ此所豊崎ノ宮ノ時神祇官ノアトナリトイヘリ○同所玉造俗ニ真田山ト云所アリ真田丸ノ跡ニハアラス伊木七郎右衛門遠雄出張セシ所ナリ真田丸ノ跡ハ今ノ餌差町ノ少シ北方ナリトイヘリ○摂津國天王寺西勝曼院ノウシロハ土生ニ位卿ノ山荘ノ跡ナリ二位卿此所ニテ患死シ給ヒテスナハチ此所ニ葬リシ古塚アリ土人家隆塚ヲアヤマリテ狩塚トイヒシトナリ近比此塚ニ碑ヲメンテタリ碑ノ銘ハ安井御門跡道悦御作ナリ○狩場ニノ有ヲキルニ折敷ノ裏ニテキルモノナリ然レトモ生海苔ノトハ折敷ノ表ニテ切リ是故実ナリト聞シ○狩場ニテ菓子有ナリト綾笠ニカイシキヲシテ盛モノシ是亦故実ナリト○文毋死メ十三月過サルニ嫁娶スルハ虐罪ナリ其一ナリ上世律ノ行ハルル世ニハ此罪ヲ犯スモノハ徒罪トテ二年（一年ハ三百六十日）間禁獄ニ梏拲（テヒアヒ）シテ公役ニツカハシ其後離別セラレタリ又夫死

（摂ノ堺ノ上町谷善右エ門ト云人和歌ヲ好ミ立正建ルニ谷ハ狩俵ノ河掛ヤ江戸ニテ九十五万三千其人ナシ）

国立国会図書館　タイトル『夏山雑談 5巻』 請求記号 860-36
ガラス使用

シテ十三月過サル二改嫁スル女モ又是ニ同シ後世ハカヽル罪人ノアルヿヲキカス当時行ハルヽ所ノ服忌令父母ノ服十三月忌五十日ヨリ然ルニ凡下ノ輩五十日ヲ侍ニシテ是ヲ准古ヲ以テ論スレハ虚ノ負ニシテ一年半ノ徒罪ニアタルヘシ今ヲ以テ論スレハ法度ヲ背ク罪人ナリ○冠者トイフハ諸大夫家ナトノ元服シテイマダ任官セサル人ヲイフヤ蒲冠者九郎冠者清水冠者類ナリ侍ノ五位六位ニモ云家ノ人ナトハ冠者トハイヒカタキヤウニ古記ニ見エタリ況無位無官ノ凡下ニオイテヲヤ又冠者トハ他人ヨリ敬ヒテ云ヒシ自身ニハイハヌナリト蒲御曹子九郎御曹子トヲ云ヲ敬ヒテ他人イフヘシナリ御曹子ハ俗ニ御部屋トイフカゴトシ○青侍トハ六位侍ノ異名ナリ六位緑ノ袍ヲ着ル故ナリ青女房トハ六位侍ノ妻室女子ナトヲイフヨシ○老黨若黨トイフ名目往昔武士黨トイヒ其次ヲ若黨トイヒシトナリ今世武家方凡下ニイタリテモカヽル者ヲ若黨トイフ卅余風シ○家ノ子トハ其家ノ族ニテ家人同列ノ者ヲイヘリ○伊呂波假名ニテ閑ヲくに（正字久仁）銭ヲせに（正字世仁）蘭ヲらに（正字良仁）ト書ヒ諱ミナレハ是等ノ一常心ヲ用ユヘシ

（我佛）アカホトケトヨヘリハ俗ニ我寺ノ仏タウトメシト　○黒犬ニカヽレタルモノハ庇（ノキ）ノ滴ニオフルト云諺アリ李徳裕ト詩ニ愁衝毒霧逢蛇草畏落沙悪避燕泥又雖験云懲熟羹而吹整上トアリ此意ナリ○西園辺ノ人菓子肴ナトヲサヽヤカシリ喰フヲヲヽシレトイフ今俗ニ膳（サヽ）ト云ハ折敷（オシキ）ノヿニテアリ○膳（カシハ）トイフハ料理調菜具リタル惣名ナリ今俗膳ト云ハ折敷ノヿニシテ古訓キトモエタリ○酒ハ古訓キナリ白酒ハ白キ黒酒ハ白キ甘酒ハアマキ御酒ハニキナリ後世サケト訓スルハ本式ノ酒献ハ三献ナリ是故ニ三献ヲ和訓ニシテサケトイヒシヨリ古訓ノ変シタルトナリ又文和比ヨリ献数加増シテ五献七献或ハ九献マテメサレタル故ニ其比ヨリ酒ヲ九献トイフ名目モ起リタリト古書ニ見エタリ

山上海上ノ夜光ノホテルトイフハ照ナルヘシ○牡丹ノ睡猫ト云諺アリ猫ハ性ノヒカミタルモノヲ後人ニタトヘタルナリ是ヲ飼テ愛スルハ多ハ女人ナリ内気相モトヨリ故ナリ○未摘花ハ紅花ノ古名ナリ紅ノ若キヲヨリ咲ナレハヤガテ未ヨリ摘ム故ニカクイフナリト○檀紙ハ陸奥紙トイフ又マユミノ紙トモイフモ○仕官ノ人我身ヲ私ニスルヿヲ身ヲスルトイフハ古キ詞ニテ源氏物語ニモ見エタリ上方ノ人ハイハヌヤウ

国立国会図書館　タイトル『夏山雑談 5巻』 請求記号 860-36　ガラス使用

家ノ法度ハ治世ト乱世ト差別アルヘシ陣中ノ法度ハ至テキヒシカラネハ雑兵オサヘラス

ナレモ西国方ノ人ハ専カクイフヿ也○何ニテモ仕馴タル業ヲフツトヤムルヿヲ鐘打ツトイフ諺アリ御八講
ナドノ論義ノ時澄義師鐘トイヘハ威儀師磬ヲ打ナラセバハタト論義ヲ止ル也此意ナルベシ源氏
花鳥余情ニモ此意見エタリ○異国ヲ大唐大明或中華ナド丶云人多シ是等ハ我国ヲ唐ノ属国
ニシタル詞也○或医者ノ云陶器ノ類ハ破レヤスキモノ也能ク持ナセハイツマテモソコナハズ金石ノ器モ持ナシ
ワロケレハ早ク損スル也人モ亦カクノ如シ生得ヨハキ人モ常ニ養性スレハ長命ナリ強剛ノ人モ養性アシ
ケレハ短命也小家ニテモ法度ノチトキヒシキマテハ奴婢ノクルシムヤウナレドモ却テ奴婢ニ益アリ法度ユルル
ヤカ過タルハ奴婢ノ身ニ損アルモノ也假令ハ火ハキビシキモノ故ニ人ヨリツカズ水ハヤハラカナルモノ故ニ川ヘ
イリテ死スル人アルカコトシ○尉斗蛇ヲ俗ニノシトノミイヘリ熨斗ハ今イフ火ノシノヿ也順和名鈔ニ見
エタリ○他人ノ悪行ハヨク見エテ己カ悪ヿハミエス假令ハ碁ヲウツニ傍ヨリハ其得失ヨク見ユルカコトシ
ト皆人ノイフヿナレトモ意得カタキヿ也自己ノ悪事ハ見エヨキモノ也如何トナレハ他人ノ悪事ハ発レテノ
後ニ知ラルヽ也己カ悪事ハ露顕セサレトモ其身ニハヨク知ルナリ悪事ト思ヘハコソ人ニ隠スナリ又大酒

ヲ呑人失ノアルヿハ知リナカラノムナリ盗モヨキヿトハ思ハネドモスル也秦ノ始皇ノ書ヲヤキ儒ヲ穴ニ埋タルモ其
身ノ悪キヿヲ知ラレタル故ナリカレハ己カ身ノ悪ヿハ知リヨキモノ也トオモハル然レモ其悪事ヲヨク知リ
ナカラ改ルヿノナラヌハ一心ナリ心ヲ以テ心ヲ制スル術ヲ工夫スヘキヿ也聖賢ノ万巻ノ書トイヘトモ一心ヲ治ルヨ
リ外ノ教ハナキナリト先達ノイヘリ○略儀ノ書ニ称号ニ氏ト云字ヲ添ヘテ和田氏梶原氏ト書キ或
名字ト云名乗ニ添テ義盛氏景時氏ナド丶書ヿハ氏ノ正シキ人ナリトイフ意ニテ此方ヨリ敬テ書ヿ也自
身ニハカクノ如クハ書サルヿ也○從本立名ト云ヿアリ假令菓子トハ元来栗柿椎榛ノ類ヲイフナルヲ五
穀ナトニテ菓ノ形ヲ甘美ニ作リタル類ヲ菓子トイヘルカコトシ○往古ハ私ニ僧ニナルヿハナラスナリ僧ニナラ
テ叶ハヌ道理ヲ治部省玄蕃寮ヘ申セハ太政官ヨリ御免ノ證文ヲ下サル丶ナリ是ヲ度縁トイフ度
縁ヲ得タルト云ヿニテ僧ニナルヲ得度トイフ也後世ハ此事ナケレモ児ナドノ僧ニナルヲ得度スルト云是モ從本
立名ナリ○朝廷ノ故実或官職ノ道ヲ学フ人ヲ有職者トイフヿハ古クハイハサリケルニヤ古キ文書ニ有
職ノ道アリシヿ見エス往古有職ト云シハ和漢ノ才学ヲ兼備シタルヲイヒケルニヤ古人ノ学文ノ道ヲミルニ

礼記ニ見ヘシ皆之有職ナリ

和漢ノオヲ常トシテ有職ニアラストイフコトナシ孔孟ノ教程朱ノ道何レカ有職ニアラサル杜子美李太伯已下ノ詩文章ヲミルニ皆唐土ノ有職者ナリ我國大学寮廃シ應仁大乱ノ後学文ノ道我意ニ任セ近世地下凡儒ニテタリテハ漢学ヲノミ専ニシ我國ノ故実ハ学ハスヤウニナリタリカレハ今世ニ至リテハ世道ノ儒ノ外ニ有職トイフ一道新ニ出来タルヤウニオモワルヽナリ○俗書ニハ無位無官ノ人モ姓名ヲ用タリ姓名トハ源盛綱平景時ト書類ナリ後世凡俗ニイタリテハ姓ヲ用ヒス称号ヲ用テ佐々木盛綱梶原景時ナトヽ書ヲ又ニナリス皆後世ノ流俗ナリ然リトイヘ(モ)今ニ至リテモ高貴ノ奉ル文書詩文章和哥懐紙等ニハ梶原景時ナトヽ書カヘシ○俗書論ニ及ヒヘカラス古キ文書ニ三浦義澄畠山重忠ナトヽアルヲ後人傳寫ノ誤リタルヲ唯一所楠正成トアリ橘正成トアルヲ後人傳寫ノ誤リナルヲ如何ニトナレハ藤原親光源長年ナトニ正成ハカリヲ楠ト書給フヘキ理ナケレハナリ○宝永ノ比ト覚ヘシ後洞院殿下ヘ奉リタル浅井重遠ト書タルヲ御覧シテ重遠ハ自己ノ名ノ書様ハ知ラサルヤ云々

右ノ凡俗ハ何ヲ(左ノ)モ儒者ト凡ソナラセタルナリ」今世ノ儒者ハ多クハ俗凡ニナラフナリト宣ヒケルトナリ○史記左氏傳等ヲ引テ日本ノ姓ト云ハ源平藤橘ナリ氏トハ細川北条小山楠等ナリト記シ書物アリ是ハ説ナリ異國トハコレカク已我國ニハ此差別ハ姓氏録其外記録ニモ見エタリ姓氏ハ天子ヨリ賜リタルモノニテ私ニハアラス細川小山楠等ハ称号トイフモノニテ私ノ号ナリ是故ニ武正ノ二ハ称号ニ用ヒタルナリ又源朝臣義助平朝臣高時トハ書トモ服屋朝臣義助北条朝臣高時ナトハカヽヌニテ知ルヘシ○熙宣公基綱謙徳公伊尹トハカリ書タルハ誤リ是等ハ熙宣公謙徳公トハカリ書テスムリ」著等作書物ノ自身ニ序文ナトヲ書ノ後君子正之或後識者正之ト書テハ謙退ノ意ナルヘケレトモ其身ヲ君子識者ト聞エヤリ思ヒヤリ後ノ字ヲ着テ識者正之ナト書テハ雖ナルヘキヤ有徳高才ニテ世上ニルサレタル人ナラハ如何様トモアリスヘシ普通ノ人ヨロシカルヘキヲヤ○今世普通ノ儒者ヲ凡人ノ死後ニ諡ノコトキ名ヲツケテヨフ人モアリ礼記ニ古者生無爵死無諡トイフ文ニアルヲヤ○石碑ニ官位ノ唐名ニシ法名ヲ混シテ書ルハ古ヨリ法或ハナキヲ心是等ハ近世浮屠ヤ腐儒ノスルワサニシテ止ヲ得

国立国会図書館　タイトル『夏山雑談 5巻』 請求記号 860-36　ガラス使用

ズシテ書ナラハ官ト法名ハ別行ニ書テ混合スヘカラス○延暦遷都ノ時東西ノ二京ヲ定テ未雀大路ヨリ東ヲ左京トシ唐土ノ洛陽ニ比シ西ヲ右京トシ長安ニ比セラレタリ然ルニ京地ヲ世俗洛陽トイヒ書籍ニモ洛陽洛中花洛ナトヽ書タルアリ並ニナ奇異ヲ好ム人ノミテ官職國名ニ唐名ヲ用ルト同意ナルヘシ帝都ヲ洛陽ニ比セラレタルニハ非ス國史及律令格式ノ書ナトニ洛中洛陽ナトヽアルニ依テナリ○和漢学ニ志アラン人ハ律令格式ノ書ヲ先第一ニ見ルヘシ近世普通ノ儒者異國ノ律令等ハ見ルヲ好ミテ我國令式見ル人モアルニ近比卯杖ヲ突ク事ヲ違令違式ノ罪谷罪ニ行ハレト律見エタリ○摂津國渡辺ト云所ハ今ノ人軒家ノ辺シ豊臣太閤城ヲ築キ給タル時津村ノ南ヘ移サレ其後古名ヲ用テ今渡辺町並ヒニ享保九年ノ人軒家ノ辺川中ヨリ古キ橋柱五六本ホリ出シタリ並ニ渡辺ノ橋柱ナルヘシ○或詩家ノ正徳壬辰ノ年除元詩集ヲ門弟子ノ詩ニ頼ノ渾家康昌健トヽ句アリ此句中ノ文字ニ心ツカルヤ又改実ヲ知ラルヤ詩文章ヲ作ル人並ニ詩ノ文字ノ忽ニセニスヘカラズ近世卯杖行ノ書物ニ此類多シ○大坂座摩宮ノ祭礼ノ時天下泰平國家安康ト書タルノホリヲ神輿ノ先ヘ立ル此國家安康ノ四字ヲ國土安穏ナリトモカヘタクリオモハル○或人清水寺ノ繪馬ヲ掲ル此書付ヲ藤木甲斐守(岡本カ)書博士加賀ノ頼ミケル寄進人ノ名字ニ諱ノ文字アリ並故ニ辞退シテ書カレス強テ頼ミケレハ奉掲御宝前年号月日ノ文字ハ甲斐文字カシテタリ寄進人ノ名字ハ他人書キシトヽリ○摂津國安倍野住寺前ニ土人大名塚トイヒナルハセニ古塚アリ並北畠中納言顕家卿建武元此処ニテ戦死ヲ給ヒタル其塚ナリ享保年間何人ヤラン此塚ニ石碑ヲ建タリ碑ノ表ニ

別當鎮守府將軍後二位行權中納言兼右衛門督陸奥權守源朝臣顕家卿之墓

カクノ如ノ位署ヲ作ニテ二行ニ書タリ嚢年磨擦スルニ別當ハ相當ナル職ナレハ捧ケ物相當ナル書ヲ捧物ニ書ヲ勿論ノ事ニ鎮守府將軍ハ立位相當ノ官ナレハ下ニモアルヘキ事ニ悠ニ北畠殿大ノ字ヲ申加ヘテ鎮守府大將軍ニ補ヒラレタ

右坂住ノ鳥山ハ詩集ニ椎本蕉徳ノ詩アリ鳥ホト詩ニテ家康連続ノ字ヲカケルカ面前ニ尺ノ晴ヲヌスミカレタキヤ

国立国会図書館　タイトル『夏山雑談 5巻』 請求記号 860-36
ガラス使用

ルヿ職原抄及神皇正統記ニミエタリ此時大ノ字ヲ加ヘラル上ハ相当ノ差別ナク捧物ニナルベキナリサレバ
此位署ニ誤テ大字ヲ書オトセシト見エタリ大字ヲ加ヘタラハ何ノ難モアルマシキ〇又此位署ヲ二行ニ
書タルヿ心得カタシ我イマタ此證文ヲ見ズ上下ツマリタラハ割書ニシテノ蹴鑚府大將從位行權納
兼衛閣隰權源輔顯家卿之墓トツヾメテモ書カルヘシ但此石碑ズヘテ位署ノ躰也碑ノ銘ヲ位署ノ
躰ニ書ヿモ意得カタシ喪葬人々云凡墓皆立碑記具官姓名墓トアレハ位署ノ體ニハ書サルヿノ様ニ
見エタリ猶識者ニ尋ヌヘシ是等ノ思ヒヨル赴ヲ傍友ニ談シカハ大坂ニテ官職道ヲ学人ハ談リ傳ヘテ多
ク人ノ知リタルヿ〇其後二三年モ過テ彼碑銘ニ文字ヲ敢加ヘシト聞キシ故ニ行テミレハ鎮守府ノ片脇ニ大
字ヲ彫加ヘテ鎮守府大將軍トシタリ建立セシ人モ大ノ字ヲ落タルヲ漸ク知リタルニヤ〇河内國若江ト云所ニ
近比石碑ヲ建テ其銘ニ長門守木村重成之墓ト書キタリ是モ木村長門守重成之墓ト書タラハ俗
ニシテ却テ何ノ難モアルマシ〇摂津國生玉ノ社ノ繪馬ニ從四位下笠朝臣從本庄兼間侍因幡守藤原朝臣宗資
家臣源ノ二字ニミヘス消テト書タリ是等モ本庄因幡守家人何某ト書タラハ一向難スル所ナシ法式知ラスシテ

奇異ヲ好ム人ノナスヿ多クハカクノ如シ〇堂上方内々ノ書札其外畧儀ニハ品ニヨリテ称号ヲ用ラルヿモアリ
和歌ノ懐紙位署等ノ式正ノモノニハ称号ヲ用ラルヿ古今其例ナキヿ〇其證文諸書ニ多シトイヘトモ
先武家ノ位署ハ太平記足利新田両家ノ奏状ニ参議從三位行武蔵守源朝臣尊氏從四位上
行左兵衛督兼播磨守源朝臣義貞トアリ是称号ヲ用ヰル證ナリ又当時モ京内外ノ神社佛寺ノ
制札ニ丹後守源朝臣ナドヽアリ是又式正ノモノニハ称号ヲカヽサル證ナリ〇八幡春日高野山天王寺
此外河内摂津両國ノ神社佛寺ニアル武家方ノ繪馬石燈籠ノ書様ヲ見ルニ本式ニ書タルハナシ
摂津國天満東照宮ノ神前ノ石灯籠ニ從四位下行侍從兼下總守源朝臣忠明トアリ是ヨリ外
ニ正シク書タルハ見アタラス或人忠明朝臣ノ位署ニ松平ト云称号ヲ書オトサレタルナルヘシト笑ヘリカクイフ
人ハ千頭ノ鼻虧猿ガ一頭ノ鼻ノ直ナル猿ヲ見テ笑フト云諺ナルヘシ〇ヨキ人ノ誤リタルヿハ世人ナラフテ察
セス其誤直ニ流俗ニナルヿ多シ近代ノ書物ニモ備前中納言宇喜田秀家大崎少將伊達政宗ト
カキ或法中ニハ氏称号モアルマシキニ前田徳善院毛利安國寺又藤原惺窩ナドヽ書タルモアリ

国立国会図書館　タイトル『夏山雑談 5巻』 請求記号 860-36　ガラス使用

著聞集ニ此堂ハ神カ仏カヲボツカナ法師神子ニ問ヘアリケル

位署者ニハ従四位下信濃守大江氏永井氏某従五位下修理亮多々良姓白氏某トカキタル類
見ナラヒテ今ノ世此書様ヲ用ルヿ多シ是等ハナラフテ案セヌルし〇或神社ノ繪馬ニ朝散大夫豫氏
刺史平某ト書タルアリ是全ク異國ノ人ニテ我國ノ人トハオモハレス〇近比印行ノ俗書ニ鳥銃ノ字
ニテツハウト假名ヲツケ梟首ニコクモント假名ヲツケタリ意ヲ得ヌヿし〇近頃印行ノ俗書ニ大番
頭ヲ藩君大目付ヲ大監察町奉行所ヲ布政所或市司局鉄砲（炮）奉行ヲ鳥銃吏蔵奉行ヲ
穀倉吏トアリ是等ハ官名ニ唐名ヲ用ル意ナルニヤ是皆俗儒ノ奇ヲ好ム仕業ニテ上ノ制法ヲ
下トシテ改ムルニ似タリ恐レ慎ナランヤカクノ如ク奇異ヲ好ム人ハ寺社奉行ヲハ如何書ヘキヤ神祇尚書トモ
書ヘキ歟法師神子ニスツスヘし〇古昏ノ題号ハアシキヿアリトモ改メス其儘ニ用ルヿ故実ナリ假令ハ江
家次第ハ江帥ノ書給ヒタル書ニテ後人江家次第ト題号ヲツケタリ是江帥ノ家ノ次第ニハアラス全
書ト題号ト齟齬シタルヤウナレトモ古クヨリアル題号ヲ妄ニ改ムルヿナシサルニ依テ江家次第四字
ヲ江次第ト三字ニヨムヿナラヒし猶是等ノ類多カルヘし近頃印行ノ書物ニ栄花物語ヲ大和物

一人飛碧落 書青紙 青苔色紙 教行書 新共遣水 タキ岡ノミナトノ浪ノ上ニカスカキステテカヘルカリカネ

語ナトヽノ用ル所ニ栄花族大和族ト書タルアリ然ルヘカラサルヿし〇常ニ文集トバカリ云ハ白氏文集
ノヿし〇近頃ノ書物ニ津ノ少将藤堂和泉守ト書タル類多シ津ノ少将ト云人ト藤堂和泉守ト云
人ト二人ノヤウニオモハルヽナリ古キ書物ニカク紛ハしキ文ハスベテナし〇豊前國ニヤコトハ書ヘし山城國ニ
ヤコトハ書ヘカラス又他国ニ南都ト云所アラハ其國南都ト書ヘし和州南都ト書タル書物アリ然ル
ヘカラサルヿカ〇一人書ハ穫武カ故事ヨリ云ヿニアラス一人行ノ列ニしキヲ文書ニシストヘタルし其證古詩多
シ〇往昔ハ雛遊ハ三月節供ニカキリタルヿニハアラス常ニモ女子ノセシヿし古物語ノ書ニ見エタリ〇伊勢ノ
尾上山ハ内外宮ノ堺ナレハ俗ニ間ノ山ト云トナリ〇近世國郡主ノ大家ヲ牧伯諸候ナドヽ書タル書物アリ
異國ニ准シテノ奇異ヲ好ム人ノ云ヿし國郡主ヲ諸候トイフヿハ我国ニハナキヿし〇官仕ノ医者ヲ世俗典
薬トイヒ是等ノ人自侍医ト覚エタル人モアリ侍医モ官人ナリ職員令ニ侍医四人掌供奉診候医薬
支ト見エタリ〇医家ノ人僧形ニテ法印僧都ニ叙任シ通仙院延寿院ナト云ハ仙法ノ院号ナルヘし施薬
十 院トイフハ其主意違フヘし又弘文院ハ法名ノ院号ニアラス〇医師針師濱湯師学生書生天文生ナトヽ其

道々ヲ学ブ人遍称ノヤウニ覚ル人モアルヲ近比卯行ノ書物ニ是等ノ類ヲタクサンミエタリ是ハ各其道々ノ官人ニテ貢数ヲ定リテアルモノ又ハ委ノ職員令ニ見エタリ○近世ノ俗ニ江戸ヲ武城ト云ヒ武府ト云ヒ武蔵ノ武ニテハアラザルヘシ武君ノ御座所ナレハカク云フナルヘシ東都東武ト云フモ意得ヘシ又南紀北越ナド云フモ意得カタシ相對スルモノナケレハナリ○近頃卯行ノ書物ヨリ類号ハフヘシタダ此書ヲノミシ真字ニ充假名ヲ交ヘテ憾我國ノ人作リタル書トハミエタリ然レ共其書ノ自叙ニ記セシ名ハ東都後学信陽太宰純徳夫トアリ是全ク唐人ニテ我國ノ人トハ見エス○近頃儒者ノ書タル物ニ自己ノ名ノ書様ニ雑ナキ物部茂卿ナリ○近代地下ノ儒者高貴ノ命ヲ奉テ作リタル書或ハ自分ノ著作ノ書ニ序文ヲ書添テ進覧セシ書物卯板シテ今世ニ行ヒ物タシ是ヲモ文章或ハ官職等ニ唐名ヲ用自己ミシミシクハ我國ノ文法ニ背キ或ハ流俗畢賤ノ奇異ナル文章ヲ好テ何ノ支ヲ唐流ノマヽヒテ日本ノ古法ヲ知ラス名モ唐人ノ如ノ書タルモアリ是等ハ俗儒ノ奇異ヲ好テ何ノ故ナリカシ書物ハ高貴ノ御前ヘ出スヘキモノニアラスト或職者ノイヘリ○今世ニ行ヒ伊呂波負ト云書ヲミルニ伊為ノ假名ヲ同部ニ入レ江恵乎於ヲ混雑シ此外一部ノ中タクサン誤リタリ三重負ヲ又コヽニ同シ玉篇字彙等モ假名ノ誤少ナカラズ是等ハ童蒙ノ便利ニハナラスシテ却テ大ナルマヨヒナルナリカウヤウノ書ヲ見テ童蒙ノヨクヽ文盲ニナルナリ近世ノ卯板ノ書物ニ假名ノ誤アルヲ希ナリ近代地下ノ儒者ハ假名ツカヒハ一向沙汰セヌヤウノ心ニテツカヒノアシキハ無下ニイヤシキヲニクモノシ近比卯行ノ書物ニ假名ノ誤リスクナキハ貝原荻生二儒ノ外ニハ少ナシ○人ヲ誉ルニ却テ諺ニイヒナシ諺ナトテハ誉言ニヤリニクキ詞アリ是等ヲ轉語トイフナリ奇信卿ノ清少納言ヲヨイニシキ盗人カナト云給ヒシハ学才ヲオメタル詞ナリ○或人云日本ノ稲ノトイフコトハ元来磯駄盧島トイヘル日本ノ本名ナリヨノコハ丈夫ナリ口ノ助語ナリ山鳥ノヲロ鏡神ロキ神ロミノロノコトシ武勇ヲ尚ノ國ナレハ自ラ丈夫島トモ号ス中華ノ人文字ヲ作リテ倭奴國トイヘリ唐音ニテヨノコロナリソレヲ略メ倭ト云ヘリソノ後日本ニテ此本ノ美名ニ改テ和ト云倭和音同シニハナリ○土本春倭ニ書ク嘘楽磨拙ナルニ日本紀疏云磯駄盧嶋者云自凝猶自然凝成ニ此外古説

国立国会図書館　タイトル『夏山雑談 5巻』 請求記号 860-36　ガラス使用

自凝ノ義ヨリ礒ノ字書ニ音隠也トアリ隠ヨリ古来於ノ假名ニ用ルナリ
隠岐國等ノコトシ自ハ己レツカラノ号訓ナリ己レノオモ日本紀万葉集等ニ於ノ假名ナリ男ノ
ラハ神代巻ニ万葉集等ニ手ノ假名ナリスヘテ神代巻ニナトニカクノコトク假名違ヒハナキコトシ
ヌテコレハ礒取盧島ハ自凝ノ義ナレハ丈夫島ノ號用ルニヨラサレハ或人ノ説是ニ似タレ非ナルヘキヤ
猶識者ニ正スヘシ○或書ニ縫腋ハホウエキトヨミ潮腋ハケツテキトヨムノナラヒナリト眉其外所々
假名ニテケツテキト書タリ噫乎名捜スニケツエキノケツテキトヨムノハナラヒニテハナシ連声トイフモ
ノナリ上ニ入声ノツガナアリテ下ニワサウエオ等ノ假名ナレハタメナツテトヨマヂハナラメシ韻言ハ越王ヲエツタウ
タウ八音ヲハツチシ古音ヲゼツトシトヨムカゴトシカノヨメハトテ越王ヲエツタウ古音ヲセツトシト假名
ニハ書ス闕腋モケツエキ書テケツチキトヨムナリ然外連声ハ元和モケンワ寛永モクワンエイト書テゲ
ンナクシテヂイトヨムシ名目ノナラヒトスハ還昇ヲケンシヨウ施薬院ヲセヤクイントイフヤウナルナンイヘリサ
レハ彼書ヲ著セシ人ハ高名ノ人ナレドモ韻学ニウトクシテ假名ツカヒハ不沙汰アリケルニヤ。此外著作ノ

書物ニ假名ノ誤リスクナカラス○也ト云字ハ助語ノ字ニテ元来ナリトヨム字ニアラス也字句ニアレハ上ノ
句ニナリトヨマヌハ闕ヘ又支アリ其故ニ上ノ句ニナリトヨミツケンナリ是也非也可也不可也ノ類ナリサレハ假
名文章ニ假名ノ下ニコレシセサルシナトハカヌコトナリコレナリセサルナリト書ヘシ○ナリト云詞ハ何々ノ所
トイフコトナリニアノ友シナレハニアラヌメラナリトイフナリサレハシノ字ニアリト云意ハナキナリ○上ノ好ラヌ
下是ニナラハ古今ノ通準ナリ近頃支ニヤ或大名家象戯ヲ好ニテ世ニ指ヲ屈テカソフル程
ノ上手ニテクリケレハ其家中上下トナク是ヲ好ニテ天下無双ノ名人ヲ出来タルトナリ或能婚ノ
連歌ヲ好マレタル人ノ家人ハ俗諧上手ヲタノシ乱舞ヲ好マレタル人ノ家ニハ其藝者ニ名人アリタ
リ其例スクナカラス西山公（卿）ハ文学ヲ好ニ給ヒケレハ其家ニ名高キ学才ノ人ヲタカリシハ昔
ノ鑑ナルヘシ○上古ハ尊卑トモニ学才ナキ人ハ登用セラレス常ニ人ノ交リモナラザリシ故ニ上下
押並テ学文セシトナリ後世九下ニイタリテ我コトキ類モ先祖ノ功労ニヨリテ自己過分ノ恩禄ヲ食ニ役儀ニアヅカリ人上ニモ立假名書一冬ニヨマヌモノモ人ノ交リモナルナリサレハ今ノ

国立国会図書館　タイトル『夏山雑談 5巻』 請求記号 860-36
ガラス使用

世ホド心ヤスキ能キヿハアラジトゾ思ハルト或人イヘリ○万乗之國前漢書云六尺為歩
歩百為畝々百為夫々三為屋々三為井々方一里是為九夫馬融云井十為通々十
為成々出革車一乗云々是ヲ筭スルニ井ハ方一里三百歩ヲ一里トス九百萬歩ナリ通ハ九十万歩
方三里四十八歩有奇成ハ九百万歩方十里是車一乗ノ地ナリ十乗ノ地ハ九千萬歩方三十
一里百八十一歩有奇百乗ノ家ハ九億萬歩方百里千乗ノ國ハ九十億萬歩方三百十六里六十八
歩有奇萬乗ノ國ハ九百億萬歩方千里ナリ方千里ノ内ニハ方百里ノ地百アリ然ルニ孟子梁
惠王篇百乗之國ノ朱註云千乗之家者天子ノ公卿采地方百里出車千乗也トアルハ恐
クハアヤマリナランカ○太平記第二師賢法性寺ノ前ヨリ袞龍御衣ヲ着シテ瑤輿ニ乗替テ
山門ノ西塔院ヘ登リ給フ又同巻ニ折節深山オロシ烈シテ御廉ヲ吹上ルヨリ龍顔ヲ拝シ奉タレ
ハ主上ニテハオハシマサス子ノ大納言師賢ノ天子ノ袞衣ヲ着シ給ヘルニテソアリケルトミエタリ夫袞龍
御衣トハ天子ノ礼服ナリ御即位或朝賀等ノ時ニ召ル御衣ナリ卿ハ黄櫨染青色等ヲ公

重出

吏ニヨリテ着御セシメ給フナリ尋常ニハ御門直衣ナリ然ルニ袞龍御衣ト書タルハ師賢卿勅
命ヲ蒙リ天子ノ御真似シテ山門ヘ登リ給ヒシ故ニ天子ト云ンガタメノ文勢ナルヘシカルトキニ袞
龍ノ御衣ヲ召サルヘキ謂レナシサレハ実ニ師賢卿袞衣ヲ着シ給ヒシニテハナシ定テ直衣ナントニ
コソアリツラメ○マコトヤ時鳥ノ初音ヲ厠ニテキケバ禍アリ芋畑ニテキケバ福アリ是故ニ時鳥ノ
ナク比ハ高貴ノ御厠ニハ芋ヲ鉢ニ植テイレオクトナリ○往昔ハ韻塞篇衝ナドヽイフ遊ヒヲ
男女トモニセシヿ古キ物語ノ書ニ見エタリ後世ハ凡下ニテハカヽルアワヒノアルヿヲキカス
貴人父母或尊長ヘ奉ル常々通用ノ書札ニ故吏古語ナトヲ用又ハヨメカタキ文字至極ノ
畧字ナドヲ用ルハ不敬ノ甚シキモノナリイカニモ文字全クヨメヨキヤウニ書ヘシ

夏山雜談五

上古ハ天子ノ御子御兄弟ナラテハ親王ニハナリ給ハヌ事ナリ是令條ノ定ナリ然ルニ後嵯峨後深草亀山後二条ノ御末二世三世ニ至リテ親王宣下アリ尓来数代ノ御末モ親王ニナリ給ナリ然レトモイツレモ天子ノ御猶子ノ儀ニテ宣下アルナリ御猶子ノ号ナクシテハ親王ノ宣下ハナキ事ナリ是故ニ高貴ノ上臈女房ヲ御母代ニナシ給フナリ御母代ニタノミ給ヒタル御方ヲハ御実母ノコトク御シタシミアルヿナリト承リ及シ○四道博士此外天文陰陽医道等ニ博士アレトモ打ツカセテハカセトハカリイヘハ明經博士ノ事ナリ是ヲ大博士トイヘリ中比ヨリ清中両家ヲ任セラルヽナリ清原氏ノ大博士ニサリタルヲ傳博士トイヘリ左傳ヲ宗トスル故ナリ中原氏ノ大博士ニナリタルヲ礼博士トイヘリ礼記ヲ宗トスル故ナリ○平氏ノ人位署ニ守平連續ヲサクルヿ拾芥鈔ニ見エタリ今爰ニ畧ス按スルニ諸氏ノ人モ國守及諸司正タル時畧儀ノ書物ニ氏ヲ用ヒス官ト名字ハカリヲ書ヿモアリ其時ハ諱ノ連続ニナル名字モアリ譬ハ主水正良清陸奥守成政ナトハ諱ノ連続ナリ正良ハ仁明天皇守成ハ順徳院ノ諱ナリ是等ノヿニ心ヲツケテ然ルヘキヿニヤトオモハル

古事記ニ雄畧天皇ノ自神トヨマヒ玉フ御哥ナリ

天皇ヲモ皇子ヲモ万葉集ニ神トヨミタル哥アリ二條院ノ御墓舟岡ノ麓ニアリ御墓ニ五重ノ石塔アリシカ千與四郎入道利休此御石塔ノ九輪ヲ取已カ塔トシ及手水鉢ニセシトカヤカヽル大悪ノツクリテ次第ニ奢リ後ニハ私曲ヲセシヲ豊臣太閤大ニ怒リ給ヒ一條ノモトリ橋ニハリツケニカケラレタリ誠ニ天罰恐ルヘシヽ加藤肥後守卿モ花山僧正ノ石塔ヲ取テ中ヲウカテ石灯篭ニシ茶亭ノ庭ニオカレシトナリ此灯篭今ニカヽルヿハツヽシムヘキ事ヽ○光明院御脱屣ノ後接津國勝尾寺ノ山中ニ御庵室ヲムスヒテ住セ給ヒ彼所ニテ崩御アリ御遺詔ニテ御庵室ノアトニ葬奉リ日比御庵号ヲ改ス光明院ト称シ奉ルトナリ委ク詔運録ニミエタリ其後御墓所モ荒廃シタリ延宝年中ノ頃カトヨ勝尾寺ト茅野村ト山中堺目ヲ論シ大坂町奉行所ヘ訟ヘ對論度々ニ及ヒ決定セサル所ニ奉行ノ属士古屋新十郎彼僧ニ光明院ノ御庵室御墓所ノ事ヲ問僧是ヲシラス寺ニカヘリ衆僧ニ問フ衆皆シラス山中及近隣ノ郷民ニトヘトモ知タルモノナシ爰ニ

十七

山中ニ人ノ左比丘アリ彼云我先年此山ニ庵ヲムスヒタル取其地ニ一ノ石塔アリ光明院ト銘ス凡人ノ石塔トオモヒトリノケテ其路ニ草庵ヲムスヒタリ彼石塔今ニ傍ニアリモシ是ナルニヤト云衆僧大ニオロトキ且悦ヒ彼御石塔ヲ本ノ所ニ安置シ奉ル是ニ依テ爭論ノ地モ勝尾寺境内ニ紛レナク利運ニナリシトカヤ彼古屋常ニ和漢ノ書ヲミルヿヲ好或取詔運録ヲ見テ此ヿヲ僧ニ問タル故ニ御墓所フタヽヒアラハレタリ是誠ニ古屋氏ノ大功トイヒツヘシ○紫式部日記ニクニノオヤトアルハ國母ニテ天子ノ御母ヲイヘリ源氏桐壺巻ニクニノヲヤトアルハ天子ノ御叓ナリ天子ハ民ノ父母ナレハナリ○青サシト云モノハ青菱ニテ製シタル菓子ナリ古ヘハ高貴モメサレタル物ナリ今民間ニ用ル青サシモコレナルニヤ○一條院ハ猫ヲ御寵愛ニテ此猫ニ五位ノ爵ヲ賜リ子ヲウニタルトキハメノトヲ附ラレ女院左右大臣等ヨリ産粮ヲシ給ヒタルヿ小右記及清女ノ枕草紙ニモ見エタリ此御宇執政以下三公各御外戚ナリカヽルマサナキヿヲナシ給ヒタルハイハレナキヿナリモロコシノ書ニ人君ハ愚ナルカヨシサマヽノマサナキ御アソヒヲスヽメテ愚ニナリ給フヤウニスヘシ人君賢ナラハ我トモカラハ誅ニ伏スヘシト盗跖トカヤカイヒイヒタリトミエタリハルカ後ニイタリテモ時政義時ノ類モ盗跖カ金言ナラスヤ○古今集序曰ソモノ歌ノサマニムツチリカラノ哥モカクゾアルヘキ云々此文章ニ心ヲツケテミルヘシ先日本ノ歌ニ六義アルヿヲイヒ次ニ唐ノ詩ニモ日本ノ如ク六義アルヘシトオモハルヽトイフ文章ナリ是我國ノ文章ノ法ナリ今世凡下ノ人ナトハ抑詩ニ六義アリ日本ノ歌モ是ニナゾラフナドヽ書ヘキニヤトオモハル○木曽ハ信濃國ニアラス美濃國ナリ古ヨリ誤リ来レルニヤ三代実録元慶三年九月四日ノ記ニ美濃國ナルヿアキラカヽ

位山ハ飛弾國ニアラス信濃國ナリ六帖ニ衣手ノ色マサリケリ信濃ナル位ノ山ハ君カ三ノヽ此哥ヲ澄ヘシ○アツマハ日本紀ニヨラハ上野國碓日山ヨリ東ナリ古支紀ニヨラハ足柄山ヨリ東ヲアツマトイフヘキニヤ○硯ノ水ニ我カ影ハウツサヌモノナリ左遷ノ寸其人ノ面カケヲ硯ノ水ニウツシテ定文ヲ書故ナリ○杉ノ奥板ヲ常ニ用ヌモノナリ是又左遷ノ貶鰐ノ鮓ヲ杉ノ奥板杉ノ奥箸ニテキリテ其人ニ居ル故ナリト○不義ノ武士ハ大小ニカキラス己カ志ヲ得テ次第ニ出身スレハ驕奢ヲコリテ後ニハ家ヲ亡シ身ヲ亡シタルモノ古今其例スクナカラス商人ナトモ小商ヲシテ秤ニテ銀子ヲトリヤリスルウチハ

国立国会図書館　タイトル『夏山雑談 5巻』 請求記号 860-36　ガラス使用

家内モ富栄ヘ大商トナリテ天秤ニテ銀子ヲ出納スル様ニテリ家ノホロヒタルモノ多シサレハ士農工
商トモニ常ニ奢侈ノ用心ナクンハアルヘカラス○人ハ生レテカラ大逆不道人ハナキモノナリ小悪ヲ恣ニスレ
ハ後ニハ大悪人ト成ナリ小盗人モヌスミノ功ツモリテ大盗人トナルニヤ○白木ノ書案衣服ナトニ墨ノ
ツキタルモ其マヽ洗ヘハ落ルナリ久シクオケハシミ入テオチズ人モ小悪ニ氣ノツキタラハ早ク改メナホスヘシ
シミコメバナホラヌナリ」嘘乐磨カ外祖母ハ尾張國名古屋ノ生レニテ村瀬ヲ称号スル家ノ女ナリ
四十年以前八十四歳ニテ世ヲ辞セラレタリ常ニイハレシハ軽キ武士トイヘ𪜈常ニ上下袴モ着セヌ無
礼ナレ𪜈常ニミツケタル故ニヤサノミ見苦トモミヘス女ノ小袖ハカリ着テ幅廣キ帯ヲ前ニシテ結ヒタル
姿ホト見苦キモノハアラシサレハ女ハ貴賤ヲ論セス常ニ羽織ハカヽヲ着セタキモノナリトイハレシハオカシク
モ又オモシロク覚ヘ侍ル○三百年以来鎗術釼術炮術柔術アリ世ハ次第ニ変多クナリモテユク
後ニハ又イカナル武術カ起リヤセム○野干ハキツネノ変シトイヘ𪜈曽我物語ヲミレハ鹿野猪狐狸兎
猿スヘテ獣ノ惣名ヲイフヤウニシエタリ狐狼野干トモイヘハ惣名ヲイフニヤ○風邪ノ頻ヲ風ヒクト

イフ変ハムカシヨリノ詞ナリウツホ物語ニ風ヒキ給ヒテントテノサハキフセタテマツリ給ヒツ源氏明石
石巻ニハマ凡ヲヒキアリク入道トミエタリ○古変紀ニ土雲日本紀ニ土蜘蛛トアリムカシハ雲ト蜘蛛
ハ同声ニイヒシニヤ雲ハ平声蜘蛛ハ去声ニイフハ後ノサタメナルニヤト或人ノイヘリ○鶺鴒ヲ庭タヽキト
奇ニヨメリ西國ノ人ハ石タヽキトイフナリ○百千鳥ハ鶯ニハアラズスベテ諸鳥ノコナリトオモハル古今集後拾
遺集ニモウクヒスノ題ヲハナレテ別ニ入リタリ鶯ニテハナキコト知ラレタリト或人ノイヘリ○源氏葵ノ巻ニミツカヒ
トツト云コトハ三カ一ニテ三分一ノコトニヤト或人ノイハレシトナリ○古今集ニメトニケツリ花サストハ着ニ造花ヲツケタ
ルコトナルニヤト或人ノ云ヘリケツリ花トハツクリハナノコトナリ延喜式ニ見ユ今モ西國辺ニテハ着ニツクリ花ヲツケテ
神佛ヘサヽクル所モアリトキケリ○布ノ帽額宿直物ノフクロ放免ノツケモノナドヲ秘説ナリト云コトハ何人ノ云
出セシニヤ是ニナ朝廷ノ故実ニウトキモノヽ説ナルヘシスヘテ物ニ秘傳ナドヽイフハ世衰ヘタル故ナリト或人ノイヘリ
○信夫摺ノ石ハ大石ニテ昔ハ高キ処ニアリシカイツノ比カ霖雨ノ時岸クツレテ石モ下ヘ一口ヒ落文ノ
アル面ノカタハ下ニナリ土ニウツモレタリト陸奥國福島ノ人ノイヘリ○花トイヘハ櫻ノ花ニカキリタルヤウ

国立国会図書館　タイトル『夏山雑談 5巻』 請求記号 860-36　ガラス使用

ニイヘリムカシハサナラヌニヤ芒トハカリヨミテ櫻ニアラサル古哥多シ○ノトカトイフ詞ハイツニカキラヌ詞
ナリ万葉集ニ和ノ字ヲノトヽヨメリ秋冬ニモノトカトヨミタル古哥多シ今連哥ニノトカハ春ノ
詞トスルハ意得ヌコトヽ或人ノイハレシ○牡丹ヲ廿日草トイフハ白氏文集ニ芒開花落二十日一
城之人如狂トアリ此故ニヤ○梓ノ異名ヲ百木王トイフ弓ノ良材ナル故ニヤ○萩ヲ鹿ノシカラミト
哥ニヨメリ鹿ハハキヲ折テ川ノシカラミノ如クシテフス故ナリト又鹿ノ芒妻トモヨメリ○伊勢カニテハ榊ヲ
玉串トイフトナリ○花染トハ露草ニテ染タルヲ云ナリ○アフヒヲカツラノ枝ニツケタルヲモロカツラト云シ
○ユウツケ鳥ハニハトリノコトナリ世ノ中サハカシキ時四境ノ祭トテ都ノ四方ニテ行ハル此時鶏ニ木綿ヲツケ
テ放サルヽ故ニカクイヘリトナリ○百花ノ色ノ変ルヲウツロフトイヘトテルヲモウツロフトヨミタル古哥多シ
神代寒ニモ故其生子必如木花之移落トアリ此移ト云字ヲテルトヨムナリサレハ芒ノウツロフト云コト
ハ哥ノ躰ニヨリテ分別スヘキニヤ○濃色薄色トハ紫ニカキリテイフコトナリ自余ノ色ハ紅ノヨキウスキ山
吹ノコキウスキナドヽイフナリ○尾花ハスヽキノ異名ナリ獣ノ尾ニ似タレハカクイフニヤ○月異名ヲ玉桎ト

イフ菅家万葉集ニ見エタリ○方違トハ天一神ノ方ヲサクル支ナリ○夏引ノ糸ト云フハ麻ノ
支ナリ万葉集ニ見エタリ○神代ニハ鹿ノカタホ子ヲヌキテウラナヒタルナリ亀トハ又後ノコトナリ○
サカノヽ廣沢ノ池ヲ古ヘハ大澤ト哥ニヨメリ○ヲミナメシヲ万葉集ニ女郎花又ハ美妾トモ見エ
タリ○サキダヽヌクヒヤテタビカナシキハナカルヽ水ノカヘリコヌナリト云歌ハ諺ニ後悔サキニタヽズト
イフコヽロナリ○常盤ナル松ノミトリモ春クレハ今ヒトシホノ色マサリケリト云歌ハ貧シテ諂ハヌカ
上ニタノシミ富テ驕ラサルカ上ニ礼ヲ好ムコヽロナルヘシ○餅菓子ノ類ヲチヤノコト云コトハオヱドノヽ記ニ
見エタリ○後蒔トハオクテニアラス苗ノハヘ損シテフタヽヒマヲヲイフナリ古哥ニノチマキノオクレテオフル大
ナレドアタニハナラヌタノミトソキク此歌ハ晩年ノ人ニ学文ヲスヽムルコヽロナリ道ヲアリキサヘスレハ遅キ牛モ
ハヤキ牛モ淀ヘツクナルヘシ論語曰子曰苗ニシテ而不秀者有矣夫秀而不実者有矣夫云ヽコレヲ考ヘアハ
スヘシ○シカマノカチハ藍染ナリ古哥ニタノマスハシカマノカチノ色ヲミヨアヒソメテユソブカクナルナレ藍ハアヰ
逢ハアヒノ
假名ナリ古人モ假名ヲアヤマラレタルナルヘシ○フセゴハ伏竈ナリモトハ竹ニテ作リタル竈ナリ源氏若紫ノ巻ニフセ竈ニ雀ノ

国立国会図書館　タイトル『夏山雑談 5巻』 請求記号 860-36　ガラス使用

子ヲイレヲキタルコト見エタリ○コシオレ青ハヨカラヌ事ナリ詩文章ニモコシオレアリ源氏物語見エタリ○ミサホトハ物ノカハラヌトキハナレコトヲイヘリ松ノミサホトイフモ霜雪ノ色ノカハラヌヲイヘリ○後世ノ髪切尼ハ髪ヲツカネテ本ヲ結ヒ末ヲキルナリムカシハ額髪ヲ本結ノヤウニアタル所ニテフツトソキテ本結ハカケサルトナリ是ヲ垂尼トイヒシトナリ○都ニテホトキスハ宝永比ニテハ四五月ハジメクナキメルナリ雨ノケキ手ハコトニメカリシナリ其後スクナクナリテ近比ハ声モキヽメル人モナシトナリアカリテ毋ニモナキナリアリシヤ上東門院ノ女房達加茂ノオク〳〵タツネテ清女枕草紙見エタリ又萱モ其比ハ内裏ノアタリニハナカヌ北野ナトニハ希ニナキ名ナリ枕草紙見エタリ○天竺ニ天竺徳羅ト云我國ニソラトイフハ遠ク矣竺通ヘリトシ○高砂ハ山ノ總名ヲイヘリ播摩國高砂ハ地名ナリ○御遊敵トハ高貴詩哥管絃其外御遊ノ御相手ノ友ヲ云ナリ児童ノ戯遊ノ友達ヲモアソヒ敵トイヘリ相敵對スル故ナリ○俗ニイフ食イカケ喪ヲアハセトイフナリウツホ物語清女枕草紙ニモ見エタリ○文書ヲ封スルヲ壺楽磨

竹釘軍ノ頭ノキヽ云コトルヘシ

カ祖母ノ常ニフシスルトノミイハレシナリ古キ物語ニ文ヲフシスルト云コトアリ○ゴダイト後漢書註節玄云礼記云后之言後言在天之後故以女謂後達○アセルトハ盛ナリシモノヽヨロヘ物ノ色ノカハリテアレクナリタル皮ヲイヘリ源氏桐壺巻ニ寄ニムスヒツル心モフカキモトユヒニコキムサキノイロシアセヌ○近世軍物語ナトニ悴士カセサフラヒ又カセサフコトカトハ五音通スルナリト云名目アリ苗字ヲモテメルハカリニテ軽キ武人ヲイフヤウニ見エタリ按スルニコセ侍ハ侍ノ官アリテ五位衛府ナトヲイフナリ衣冠スル程ノモノヽリト雅ヌケ装束抄ニモエタリサレハ無位無官ノ凡人ナトヲコセ侍トハイフマシキニヤ○戦内及蟹死地ノ萬ニハヤリ支ヘタルヲ討死ト云ヒ俗モ次弟ニウツリカハルナリ西國辺中ニモ薩ト國肥後國殊麻郡ナド人ノ言語ハ上方ノ人ノキヽテハ耳オトロカスヲノヽシルヘタレトモヌケハウノ采竹取源氏物語清女枕草紙四ノ鑑水鑑大ニ今ニ増ニ大和物語等ニハ彼所ハ五百羊来ウゴカス地ヲ他國人モヌケイリユヘメ所ナレハ古キコトハ猶ノコリタリ○寛永肥前國有馬城攻ノ水野向守勝成朝臣ノ竹釘軍ト云ニ給ヒシトカヤ○馬代目録ナド黄金十両ト書ハ小判ノ十両ニアラズ

十八

金一枚ノ黄金百両ハ金十枚黄金千両ハ金百枚ナリ金ハ是ニ准スヘシ式正ノ書物ニハ判数ハ用ヒス一ナリト○刀剣ノ代金千貫ハ金五十枚ニ充ルナリ百貫ヲ五枚ニ充ルモノシ此両様代付ニ何ノ差別モナキ文ニテ時ヨリテ二百貫トモカキ十枚トモ書ケリトイヘリ又二枚五両ナト云時ノ五両ハ小判ノ五両ニハアラズ金一枚ヲ假ニ十両ニ充ル数ナリ○大織冠公ヲ日本紀ニ中臣鎌子連トアルハ鎌足ノ鎌子ト後ニ誤記セシヤ欽明ノ朝中臣連鎌ト云人ハ別人ニテ時代モ違ヘリト或人ノイヘリ○梓弓ハ梓ノ木ニテ作リ真弓ハ檀ノ木ニテ作レルヲ云ニテ弓ト云ヘキヲ檀ノ訓ノ中ニミトヨリアルカ故ニテ弓トハカリ是古訓ナリト先達ノイヘリ○美作ノ國ハ邊土ナレトモ名所ノ古寺オホキハ古ヘ大嘗會ノ主基ノ國ニ用ラレシ故ナリ○孝柔勅使ハ下鴨神前ニテハ解剣上加茂ニテハ帯剣ニ給フトナリ下鴨ハ女神ナルカ故ナリト或人ノイヘリ○清涼殿ハ中殿トモイフ常ニ御殿トノミイフモ清涼殿ヨリ尊キ御殿ヘ召ル時ノ御殿ナレハナラヌナリ紫宸殿ヘ出御キ時ハ地下ノ人モツヾカリナシト関リ○左近ノ櫻ハ近衛殿ニ時左大将ヨリ献セラル右近ノ橘ハ関東ノ仰ヲ奉リテ小堀二右衛門是ヲ植此時大樹右大将ナル依テナリト兼ル○何ニテモ物ノ相応セサルヲアヤマチヲイフハ古語ナリ古事紀八千矛神ノ御哥見エタリ○石ノ多キヲ石ムラトイフ家ノ多キヲ家ムラトイフムラハムラカルニテ群字ナリ村ヲムラト訓スルモ民家ノオホキナリ○童女ノ裳着シテヲトナシキ姿ニナルヲヲトナトモ云リ男子元服シテヲトコニナルト云ト同シ皇女ノ御裳着腰結ハ大臣ナト御所作ナリ高貴ノ御家ニテモ一族ナトノ宿老人ヲヌノミ給フナリ男子元服加冠同シ○薫物ハセテ土中ニウツミオクニ梅花ノ梅若キ樹ノ菊花ハ菊ノモトニ埋ム古例ナリト○薫物ナトヲカグトイフハイヤシキ詞ノヤウニイヘトモ源氏物語薫物ノ香ノカサアヤヲカキアハセ給フト見エタリ○節分トハモトヨリ立春ノ前日ヲイヘル四季ニモ節分トイフ変古昏ニ見エタリ○放出トハ本殿ヨリ別ニ造リ出シタル所ヲ放出シメル所ナリ俗ニ小書院小座敷ナトニカコトシ○村ノ名ニ放出トアル所アリ中古荘園ナトヨリ割出シタル地名ナルニヤ今ヲ新家新在家ナトイフコトキカ○國府ハ國司ノ居所ニテ國政ヲトリヲコナフ所ナリ駿河ノ府中豊後府

国立国会図書館　タイトル『夏山雑談 5巻』 請求記号 860-36
ガラス使用

内ナトハ其國府ノウチトイフ事ニヤ又別府トハ國府ノ地ヲワケタル所ナルニヤ別府ト云フ地名西國ニ
多シ○太平記山門攻ノ段ニ本間孫四郎カ強弓ヲイントテ白木ノ弓ノホコ短ニハミヘケレ共尋常ノ
弓ニ立双ヘタリケレハ今二尺アマリホコ長ニテアリケルト書リイカニフトキ弓モ常ノ弓ヨリ二尺アマリモ
長クハ弓ノカハツヨカルマシキトオモハル○自己ノ手ニアマリテ握リノフトキ弓ハ手ノ中アシクテ射ニ
ヌモノ也是故ニ近代ノカロキ矢弓ハホコヲキリツヾメテ弓ニ力ヲマシ矢ノヨク飛ヤウニスルナリサレハモ短
キ弓ハ力ノ強キモノ也軍用ノ弓モ弱キ弓ノホコヲツヾメタルカヨシトナリ○己自恣ト云詞ハ己カ心マカセニス
ルヲ云也我マヽト云カゴトシ自恣ノ二字ハ音ナレ𪜈古ヘヨリ哥ノ詞書ニモ用哥ニモ秋風ノ四方ノ山ヨリ
オノカシヽ吹テチリヌルモミチカナシモトヨメリ物語ノ書ニモオホク見ヘタル詞ナリ心マカセナル事ヲ和語ニ
シヽトイフ故ニ後ニ自恣ノ假名ヲ用ルニヤ○書物ヲ見ルニ忘ルマシキ所ナトニ爪ニテシルシヲ付ルヲツマシル
シトイフ古キ物語ニミヘタリ○放嶋ノ試トイフハ学生ヲ試ルニ池ノ中島ナトニオキテ詩文章ヲ作ラ
スル事ナリ人ニ談合サセマジキタメナリウツホ物語ニヲエフサ試ノ題ヲ賜ハリテヒトリ舩ニノセ江テイテノ

タリトアリ是放島ノコヽロミナリ○進士ト云ハ非儒ノ人大学寮ヘ入ツテ及第シタルヲイフ也トソ○近頃
印行ノ書物ニ二位法印ト云旨三位法印一路ナド、書タルアリ是ハモトハ二位三位ニテアリシ法印ソト
イフイナルニヤ二位三位ハ俗位法印ハ僧位ナリ往古ヨリ俗位僧位ヲ兼帯セシ人モアルニヤイマタ考ヘ
ズ○民間ノ凡卑ニイタリテモ神別皇別諸蕃ノ三姓ニモルヽ人ハアラザルナリ世ニオチハフレテ先祖ノ氏ヲ
シラザルハ多シカヽル人モ氏ヲ称セズシテ叶ハヌ事アラハ藤原氏ヲオシテ称シテハ難ナカルヘキニヤ如何ニ
トナレハ今世故アリテ官位ヲ賜ル時ニ其姓氏ヲ失テシラサル人ニハ宣旨ニ藤原ノ某ト書下サルヽ事也
トサレバ氏ヲシラザル人ハ藤原ヲ称シテ難ナカルヘシトオモハルト或人イヘリ○神職ノ人官位叙任ノ時姓
氏ヲ失フテ知ラサルニモ宣旨ニ大神朝臣ト書下サルヽ事ナリト○出家スレハ貴属ヲハナルヽ故ニ姓氏ハキ
ナリ此故ニ出家ハ皆釈氏ヲ称スルナリ明雲座主ハ村上源氏ノ槐門ヨリ出タル御人ナレトモ流罪ノ
時藤井松枝ト姓名ヲツケラレタリ○イニシヘハ非人ト云姓サヘアリタルナリ橘逸勢ヲ伊豆國ヘ流サレタル
トキ橘氏ヲ改テ非人ノ姓ヲナシ給ヒ数年ノ後其子ヲ召返サレテ非人ノ姓ヲ改テ本姓ニ復サレタルヿ

続日本紀ニ見エタリ○古ヘ着弁鎧トイヒシハ今俗ニ番具足トイフ是ナリ○葬家ノ門戸ノ間ニ蔦ヲカケ玄関及ビ間毎ノ長押ニ檀ヲカケオキテハ内外ノ地ヲ隔ストイフコトニテ出入ノ人々穢ヲウケサセマジキタメナリ○堂上方ハ常々神支タヾキ故ニ悉ク勤ノ人ハ葬家ヘ入時ハ匍匐(ハイリクテ)ヘ長押ナトニ此葬シノ一ツサシヲキテ出入スルナリ是モ聞ニ鷹ヲカケルコトニテ穢ヲウケサセジタメナリト○往昔旅行ノ時ハ麁(和名波太古俗用旅籠ニ字)トイフモノヲ持セシナリ共ニ行営ニテ旅ノ具ハ衾笠人馬ノ食物ナトヲ入テ持セトナリ後世ニイタリテハ方ツノ花美ニナリテ挟箱(ハサミバコ)ト称ス)ト箱合羽箱皆竜ヤウノモノニカヽリテ常ニ行列備ノ具ニナリタルナリ旅行ノ飼ヲイレル竜ヲ旅竜本字(ハ)ト云ヒシヨリ誤リテ旅ノ飼ヲモハラコトニシトカヤ後世駅路ニテ旅人ヲ宿セシムル所ヲ旅籠屋トイフハ此故ナリト賊盗ヲスリトハ麁(早)ヤウノモノヲモテキテ盗ムル物ヲイレテヌレハカクイフナルヤト古老モイヘリ古歌ニ旅人ハスリモハタコモムナシキヲハヤクイコメ山ノト(カ称連)ヲタテ此奇(ヤツ)山賊ニアヒテ鞄言シタル奇(ヤツ)ナリ山ノ刀称トハ山賊ヲ責ヒタル詞ナリ○古キ軍物語ニハナシロニツキアヒメリトアルハ歌味方思モヨラス出合テ

ヲミヒツクリシテ臆シメルコトヲイフヤ鼻白ハ臆シメルコトナリ臆スレハ鼻ノ白クナルナリ源氏物語ニカテニハナシロメルト云ハ宿衣(シュクエ)ノ直衣(ナホシ)ヲ着テ御前ヘイデタル姿ヲイヘリ古歌ニ旅人ノ宿衣ノ直衣ヲ着テ御前ヘイデタル姿ヲ御免アレイライノ○冠ハ束帯衣冠直衣ノ時用ラルヽナリ其外直垂狩衣ノ時ハ官位ヨリ或ハ年齢ヨリテ立烏帽子凡折烏帽子等ヲ着用セラルヽナリ古代ハ狩衣ノ時モ冠ヲ用ラレシ例モアリトソ○束帯ノ時冠懸緒堂上地下オシナベテ紙捻ヲ用ラル衣冠直衣以下ノ時或烏帽子着用ノ時紫ノ組懸ヲ用ラルヽナリ紫ノ組懸ハ元来蹴鞠装束ニツキタルモノニテ飛鳥井家ノ執奏ニテ御聴アルナリ地下ハ両聴カキリニアラス武家方モ待従以上ノ御人柄ノ歴ヲ勅許ノ上ニテ飛鳥井家ヨリ出サルヽナリ此ワケヲシラヌ人ハ飛鳥井家ヨリ私ニ免サルヽト云ヘリ○堂上方紫ノ奴袴モ年齢ノカサナルニ随テ次第ニ色ノ薄クナルナリ壮年ニ及テ浅黄ヲ用ヒラルヽ是ニ次テ薄クナリテ後ニハ白キカ如クナリ極老ニイタリテハ一向白キ奴袴ヲ用ヒラルヽトヨリ○紫ノ奴袴ハ武家方ニハメヤスク用ラレヌル処ニ近比朝鮮人来聘ノヨリ御沙汰アリテ四位以上ハ薄

国立国会図書館　タイトル『夏山雑談 5巻』 請求記号 860-36　ガラス使用

色奴袴ヲ着用セラルヽトナリ○奴袴等ノ色ハ経緯（タテヌキ）トモニ紫染ノ糸ニテ織リ薄色ハ経緯白糸ニテ織リ是ヲ織色トイヒ又カクノ如クスヘテ何色ニテモ織色ハスクレテ見ハシク色モカハラズ付色ハ早クアセルナリ○萬ノ衣服白裏ヲツケル事ナキヲ直衣狩衣ノ白裏ハ用ヒラレス故実ナリトノ○直衣ハ元来武極老人ノ用ルモノヽ上達部トイヘトモ年若キ時ハ白裏ハ用ヒラレス故実ナリトノ○直衣ハ元来武家ノ製作ノヨシナレ共堂上方ニモ内々是ヲ用ヒラルヽヨシナリ堂上ハ練精好（ネリセイコウ）ヲ用ル地下ノ諸大夫ハ布直垂（俗云大紋）ナリ武家方ニテモ四位五位ノ侍従以上ハ練精好ノ直垂ヲ着用セラル五位ノ諸大夫ハ布直垂ヲ用ヒラルヽナリ○武官ノ帯剣ハ勿論ノヽシ武官ニアラストイヘ共侍従（中務侍従内舎人等ナリ）ノ官ハ帯剣ナリ其外文官（モンクワン）以下帯剣シ給フ又然トモ束帯ノ時ハ威儀ノタメ申シ聴テ帯剣セラルヽナリ是ヲ勅授帯剣トイヘリ○武官ノ剣ノ反ハ長短其人ノ意ニカセナリ文官勅授帯剣ノ反ノ長サ五寸以上ハ制禁ナリ是式ノ定メナリ○堂上方ハ直衣衣冠以下ノ時帯剣ヲ給ハヽ然トモ束帯ノ時ハ威儀ノタメ帯剣アル古代例モアリ希有ノ事ナレ共武家方ハ衣冠ノ時トイヘ共帯剣常例セラルヽナリ是ヲ殿上ノ口サシオカルヽヨシナリ○住古ハ劔ノ装束ハ大臣ノ時ハ金装（コガネヅクリ）大納言ニテハ銀装束ニテアルヘシ近比ハアルニマカセテ用ラルヽヨリテ金銀ノカザリ及ハサルト桃花御記ニミエタリ其項ヨリモタリカハシクナリタルトミエタリ○肥後國球麻郡ヲ波呼郡ト人是ヲ笑フナリ嘘楽磨挼（ウソラクマヒ）スルニ是必誤リニアラス如何トナレハ音ナリ丹波ヲタニハ雖波ヲナニハ蘭ヲラニ当テ訓スルカゴトシ又方葉集ニ吉野國泊瀬國其外名高キ所ヲ國トヨミタル哥ノタメシナレハ球麻國トイヘルハ誤リニハアラサルナリ○神武紀勇軍（ヲイサ）ノ士女ヲトアルハ正兵奇兵ヲ追手搦手ノイヒナルヤ○住昔刀ヲ小刀（テイサカタテ）トイヒシハ今ノ小刀ノコトナリ大キナル刀ヲ太刀トイヒシカトイヒシハ今ノ小刀ノコトナリトイヘリ○布直衣布衣素袍袴ハヽ着スル時ハ小刀ヲ帯スル古来ノ例ナリ路頭ナトハ野剣或ハ鞘巻ノ太刀ヲ携ルコトト常ノ刀ヲ指添ルヽ頻ニ畧義ナリトイヘリ○後世イテキタルモノヽ名ト文字トアラヌモノヽタメシ上下羽織大小類ナリ

（従慶紀ニモ春日ノ里ヲ春園トヨメル事アリ）

国立国会図書館　タイトル『夏山雑談 5巻』 請求記号 860-36　ガラス使用

今イフ服指ハ小刀ニテ小刀ハ服サレナルヘシト或人イヘリ○紙鳶ハ春ノモノニテ俳諧連哥ニモ二月ノ季ニ用ルヒ大坂ナトニテハ五六月西國辺ハ七八月兒童ノモテアソフナリ○近江國守山ハ今モモリ山ト人ヒ古ハモン山トイヒケンニヤモン山トヨメル古哥多シ○渡唐ノ天神ノ画歟説ハ信用シカタキモノナリ是必菅神ニハアラサルヘシ難波津ニサクヤ此花冬コモリ今ハ春ヘトサクヤ此花ト詠セシ百尋ノ王仁ノ像ナルヘシト或人イヘリ○東鑑寛元四年四月廿日ノ記ニ左馬頭入道正義自美作國領所称将来之由献猿於御所彼猿舞踏如人倫大殿并将軍家召覧于御前為希有之旨及御沙汰教隆云是非直之芸欤云ニ是ヲ以テミレハ猿舞ハ寛元以後ニ出来タルモノナルヘシ

文字トハ元来一字ヲイフニアラス獨體ヲ文トイヒ合體ヲ字トイフ雖言ハ中心ノ言ハ各独體ニテ文ナリ忠信トハ合體ニテ字ナリ然ト独體合體トモニ文字ト云字トハカリ云フ古来ノ通例ナリ

宇留麻島トハ琉球ノ事ナリ彼所ハ素戔雄尊ノ神幸アリタル所故ニ我國ヘ通ヒタル詞多シ

少童ノ名モ大郎兵衛(カ)松二郎ニツ三郎ニサブロウナトイフ名モアリト云○屠児ハエトリト訓ス畜類ヲ屠ルモノナリ鷹ノ餌ナラヌ故ニエトリトイフトナリヱトリヲ訛リテノロクトイヒシヨリ穢々ノ字ヲ用ルニナリヌト或人イヘリ○大猷院将軍家寛永御上京ノ度ニ条ノ西ニ菅ノ廐ヲ建テ其後京内外ニ居所ヌキ非人ノ小屋地ノ場リタル取彼廐ヲ頒賜リタルトナリ今ニ所々非人小屋地モアルハ是ナリ○南無阿弥陀佛ノ称名ヲナモウタメ或ハナマイダトイヒセメテセン取ハナイタクト云ハ称名ニハアラサルヘシト思ヒシニ能考レハ皆音義ニ叶ヒタル名号ナリト或人イヘリ○禁中ニテ月水アル女中ヲテナシト云トアリ御調度ニ手ナシフルコトナラサレハ手アリテモナキカ如キナレハカクイフニヤ

百官ト云ハ内外諸官ナリ文百ノ員数ニハアラス数ノ多キ儀ナリト古書ニミエタリアナスニテモ周世二年ノ日数ニ配シテ三百六十官ノ立ラレタルトミエモ百官トイフヘシト論語ニ宗廟之美百官之富トアルモ是ナリ○内官ハ京官ヲイフ外官ハ諸國ノ官ヲ云ナリ内裏ノ百敷トイフモ百官ノ座ヲ数ル云ヘリト古書ニ見エタリ○諸官ノ唐名ハ訓ニテカラナト云ナリ必音ニテ云ヘカラス是唐名ハ異國歴代ノ官号ニテ唐一朝ニカキラカルカ故ナリ○顕官顕職ハヨキ役義ニテサシアタリテ自立

国立国会図書館　タイトル『夏山雑談 5巻』 請求記号 860-36
ガラス使用

名勢アル官職ヲ云ヒ閑官閑職ハ掌モスクナク常ニヒマアリテ威勢モナキ官職ライフナリ○
太閤ト摂政関白ト御父ヲ申スナリ往昔摂関御父ナラテトイヘル高貴宿徳御人ハ太閤
ト申シタルヲアレヒ今ニオイテハ摂関御父ナラテハ申カタメヤウニナリタリトナリ○指ヲ屈ヲ物ヲカソフル
ニヨリ五マテハ将指食指中指無名指小指ト頓ニ屈メ六ニ至リテ将指ヲ伸(シン)ス食指ハ中指九ニ
無名指十ニ小指ヲ伸スヘシ六ニ小指ヲ伸ヒハ自然ニ四ト六トニキワマリアリ○牙ノ西ヲアル犬ハ叢(クサムラ)ニ井ル鳥
ヲ能ク臭シルモノナリト古昏ニエタリ○犬ヲ人ニ叢ノ鳥ヲアル風ニタル日ハ鳥ノ居所ヲ犬ノヨク臭シル(シル)
ヲ云ヒ和ニシテ睦ヒタル日ハシカタキモノシカルヘシトカヲト思フヲ普(アマネ)ク人ノ
モコナメヨリ十人ハカリ扇ヲモテアフケハ自然ト其ニツレテ犬ノ方ヘ鳥ノ云ヒヘルモノシト或人イヘリ
○六日ノ菖蒲ト云ハ菖蒲ハ端午ノ節ニ用ルヲイヒツトメテ六日ノ後宴(エン)ニモ又用ニラルレハ何ヨリ
モ先スギタルヲノ又ハヤヤ勝タルヲアルヘシ○草薙ノ剣ノミツカラヌ
ケ出ル草ヲナキタルトヨリ云ヒ史書ニ常シト度会ノ清在ノイヘリ

度会清在伊勢大内人音羽因幡守ノイヘリ

嘘楽磨戯(ワザ)イフ剣ノミツカラヌケ出ル草ヲ薙(ナギ)ヨリ賊徒ノ首ヲキルニハシカレ○イ勢ト三輪ノ
神ハ一體分身ニテマシマス世人ノイフヲ三輪神ハ大己貴命ニテ素戔雄尊ノ御子ナリ天照太
神ノ御姪(メイ)ナリシカハ一體分身ト申カタシ御伯父姪ノ二體分身トイフヘシ(ナリ)○相撲ニ最手助手捻手ト云モノアリ最手ハ今俗ニ云関取助手ハ関脇捻手ハ小結ノ支ナリ
或人イヘリ○上北面諸太夫下北面ハ侍ナリ上ハ清音下ハ濁音ニイフカナラヒナリ○左衛門右衛門
左兵衛右兵衛ノ呼名ニ用ルナレハ奇異ノ好ク人ハ左近衛右近衛トモ呼名ニツクヘキ支ヤ思ハル
○帯カ着宮坊アル時是ヲ補セラル坊ナキ時ハ補セラレス然ニ帯カヲ呼名ニツク人多シアルヘケレモナキ
支ナリ帯刀ヲ呼名ニ用ルカラハ文盲ニ奇異ナル名ヲ好ク人ハ瀧口ナトヽ云呼名モ用ヘキヤト思ハル○
罪人ヲトリツケニカクル支ハ古ヘニハナキナリ是元来耶穌宗法ニテ永禄元亀ノ比ヨリ起リタルト或
書ニ見エタレモ平家物語ニモトリツケノ事アリシヤ今昔物語ニモトリツケニ
テ射殺ストミエタリ
垣下(エンカノシタ)座ト舞楽等ノ時舞人楽人ナトノ着座ヲ云ヒ此外公支ノ取モアルコトナリ地下ノ座ニテ

廿七

饗ナドニツク所ナリ此所ニテ舞ナドアル時ハ堂上ヘハシメス此故ニ俗ニ晴々ヌルヲ垣下舞トイニケル
ニヤ後世ノ俗諺ニ縁ノ下ノ舞トイフハ垣下ノ舞ヲアヤマリタルナルヘシト或人云リ○和泉國堺ヨリ
出ル漆紙ヲトクニ云処ハモト宿紙紙屋紙ト云ヨリヤツシスキタルモノナリトイヘリ或俗書ニ後醍醐御
時南朝ニ居ル紙工堺ヘウツリ宿紙ヲスキシヨリ堺漆紙モ彼所ヨリ名産トナリタルトイヘリ嘘
乎磨墨ヌルニ兵範記仁安三年九月七日記堺紙又堺紙屋紙トニエタリ是ヲ云ヒハ堺ヨリ宿
紙ノ出シタルヿ南朝ノ時ヨリハシカ古キヿトミエタリ○相撲ノ節ノ行ハレシ時是ヲ奉行スル人ノ行ヌ
トイヒシナリ後世ハ相撲勝負ヲミウケタル人ヲ行司トイヒカスヌルヿナリ見證トイフヘキヤ
伴嘉次トイヒシ人ハ和歌ヲ好ミ冷泉家ノ御門弟ニアリシ或時難波ヘトリ士生卿ノ古塚ニテ
手向ノ歌ヲヨミテ冷泉卿ノ御覧ニ入ニ其短書ニ家隆卿塚トカキ家隆卿ハ公卿ニ歌道ノ高名世ニ重シラレ
難波卿ハ公卿トハ云ヒカタキ人ナリカカル人ノ名字ナドヲ書ヘシトハ云ヒカタシ士生ノ二位卿トナリヒモ書ヘシト大ニ御イマシメアリタルトカタリ
シヲ通リタル所ナリトイヘリ○世俗ニ墓ニ立タル石ヲスヘテ石塔トイヘリ古所ニ見エタルモ山下ヲ通ル人ノ遥拝
葬令ニ凡墓皆立碑トアルヨリ石塔トハ造リタルヿナクシテ北野ノ石鳥居ノ
傍ヲ及大仏ノ耳塚ニアルカ類ヲ石塔トイフニヤ○麻ヲ績テ納ルヿヲ万葉集ニハ績ムトアリ桶ヲヨケトヨルモ麻苧ニ似タレハナルヘシ○順和名抄云尓雅集註云
蟭螟小虫乱飛也礒則天風春則天雨云ヒ蚊カ餅ヲツクトイヘル諺ハ是ナルヘシ
鍬ハ古来夜作ト訓ス夜之利トイハ俗言ナリト順和名抄ニ見エタリ矢印シ姓名ヲ書付ニ
鍬ノ方ヘ文字ノ首ヲ向フヤリニカクハナヅメルコトナレハ童蒙ノ便リニハ然
ルヘキ和語ノ文字ニハ假名付サルハヨミカタキヿモアリ漢音ノ假名ハ音書ヲ見テカクレハ音ヲツク

国立国会図書館　タイトル『夏山雑談 5巻』 請求記号 860-36　ガラス使用

ヘシ和語ノ假名ハ日本紀以下ノ史類和名抄万葉集新撰万葉集等ヲニテ証トスヘシ今ノ世ニ行ハル印板ノ書物語ノ類傳寫ノ誤リ多クテ証拠ニタリカタシ又ヘテ假名ハ五十韻ヲ學テ音義ヲ知ヘシ和漢ノ音儀五十音ヨリ合セスレハ誤リスクナキモノシ詩文章ノ法式アルモノハサシオキテ論セス物語ノ類ヲ漢字ニテカケハ助語字ヲスコシワキマヘメレハサノミ誤りモ見エカタキモノナリ和語ノ假名書ニテヨクミエルモノナリ又和語文章ハ人ニ言ヒ(コトバ)キカスルヤウニカケハ假名ヲ誤レル人ノ先言ヲ文オノ浅深ハ假名書ニテモシルヘキモノナリト先達ノ云シイフカコトシ学者ナンソ是ヲ恥サランヤサレハ粉骨砕身シテモシルヘキモノナリ○蝙蝠或ハ扇子ヲ随身スルニハ常ニ手ニ持ナリ懐中ノ時ハ柄ノ方ヲ懐ニサシイルヽナリ右ノ方ノ腰ニサスハナキナリト或人イヘリ○蹴鞠ノ時扇子ハ笛指ト云後ニサスヲ矢筈指ト云左ノ腰ニサスハナキナリト或人イヘリ○揚名介ハ古未秘説ノヨシ云傳ヘタレ共今妄リニ云ヒカタシ揚名ノ二字ハ國司ニカキラス諸官ニモアルヘキナレシト思ハル清慎公ノ御記ニ揚名関白ト云ナモ見エタルヨシナリ○姓氏神武天皇ノ御宇ヨリ始リタリトイヘ共神世ヨリアリタル明ナリ神代下巻ニ書云皇孫勲天鈿女命汝宜以所顕神名為姓氏焉因賜猿女君之號故猿女君等男女皆呼為君云ヽ○往古香トイヒシハアセ香ニテ薫物ノヤウニシ中古ヨリ伽羅ヲモテアンビ薫物ノ貴賤ウスクナリタリ後世ハ香トイヘハ伽羅ニカキリテイフ支ノヤウニナリタリ○香ノ式ハ十炷香ヲ本トシテサラニ法ハ皆ノチニイテキタルナリ其中ニ公ノ製アリ或高貴ノ御人ノ定ヲカシタルモアリ往ヽ好支人種々ノ法ヲコシラヘタルヲ勝テ計ヘカタシ其名目記スニイトマナシ○源氏香ノ図ハ宣旨ヨリ其図アルニアラス五炷ノ香ヲ試オホエン次第ヲカキシルスニ自然ト其図ノツクリヤウ大概左如シ

源氏香ハ香五炷也五炷ノ内一ノ香五包二ノ香五包三ノ香五包四ノ香五包五ノ香五包合

国立国会図書館　タイトル『夏山雑談 5巻』 請求記号 860-36
ガラス使用

武者繪ニカノサヤニ○記ナルモノアリ弦巻ヲサヤニツラヌキタル体ナルヘシ

二十五包ヲ打交テ何レナリトモ其内五包トリ出シ香元ヨリ一包ツヽタキ出ス譬ハ一二三四五皆カハリタル香トキケハ〣〣如此図ヲ名乗紙ニ書キ一四カハリ二三五同香トキケハ〣〣如此書キ一三同香ニテ二四五カハリタル香トキケハ〣〣如此書一三同香二四同香五ハカハリタルトキケハ〣〣如此書キ一三同香ニテ二四五同香トキケハ〣〣如此書ナリ余ハ是ニナラフヘシ如此キヽタルオホヘ次第ニ図ヲツクレハ自然ト五十二ノ図出来ルナリ

系畠香ハ四炷ナリ一炷ヲ四包ツヽニシテ合十六包ヲ打交テ其内四包ヲ次第ニタキ出スキヽヤウ畠ノツクリヤウ源氏香ニ同シ是モ自然ト十五ノ図出来ルナリ

○往古ハ宿衛ノ官人ハ弓箭ヲ帯シ太刀ニ弦袋ヲツケタリ弦袋トハ弓ノ弦ヲ入ル袋ナリ革ニテ製リ革ノ緒ヲツクルナリ製様秘傳アリトソ近代ハ軍陣ナトニ弦巻ト云モノヲ刀ノ鞘ニツラヌキテ持タリトナリ弦巻ハ藤葛ニテ製ルナリ今近江國水口ニテ是ヲツクリラヒサク戦國ノ時敵地ノ図ヲ得テ地理ヲヨクワキマヘテ其所ヲ攻取タルコノ多シ異國ニハ此例勝計カタシサレハ民部省図帳風土記ナトノ凶ヒタルハオシキコトナレドモ諸國ノ地理ヲ普ク人ノシランモ既ニヨツテヨカラヌ支ナリト先達ノイヘリ○堂上方哥ノ會席ニ古ヨリ人丸ノ画影ヲカケオカレタリ享保年中正一位ノ神階ヲ授ケラレテヨリ神霊ノヽカリアレハ波神影ヲカケラレス其カハリニ京極中納言卿ノ画影ヲカケラルトナリ是ヨリコノカタ京極卿ノ御名字ナトハ妄リニ書物ニモカヽレス況常ノコトハニモ御名字ハ称シ給ハヌコトナリト承リシ○大臣ハイフニ及ハズ大中納言参議散三位以上ノ公卿ノ名字ハ凡下ノ人ハ妄ニ書物ニモカヽヌコトナリ然トモ紛ラハシキコトアリテカヽサレハカナハヌコトモアリ時宜ニヨルヘシ清女枕草紙ニモ上達部ノ御名カクヘキニアラストミエタリ

○舞楽ヲレンシノマヒト云コトハ行言ノヤウニ覚シガ慶長三年七月廿九日オユトノヽ記ニレンシノマヒト見エタリ伶人ノ舞ノ略言ナルヘシ

松廼舎文庫

国立国会図書館　タイトル『夏山雑談 5巻』 請求記号 860-36　ガラス使用

860
36

5653

国立国会図書館　タイトル『夏山雑談 5巻』 請求記号 860-36

ガラス使用

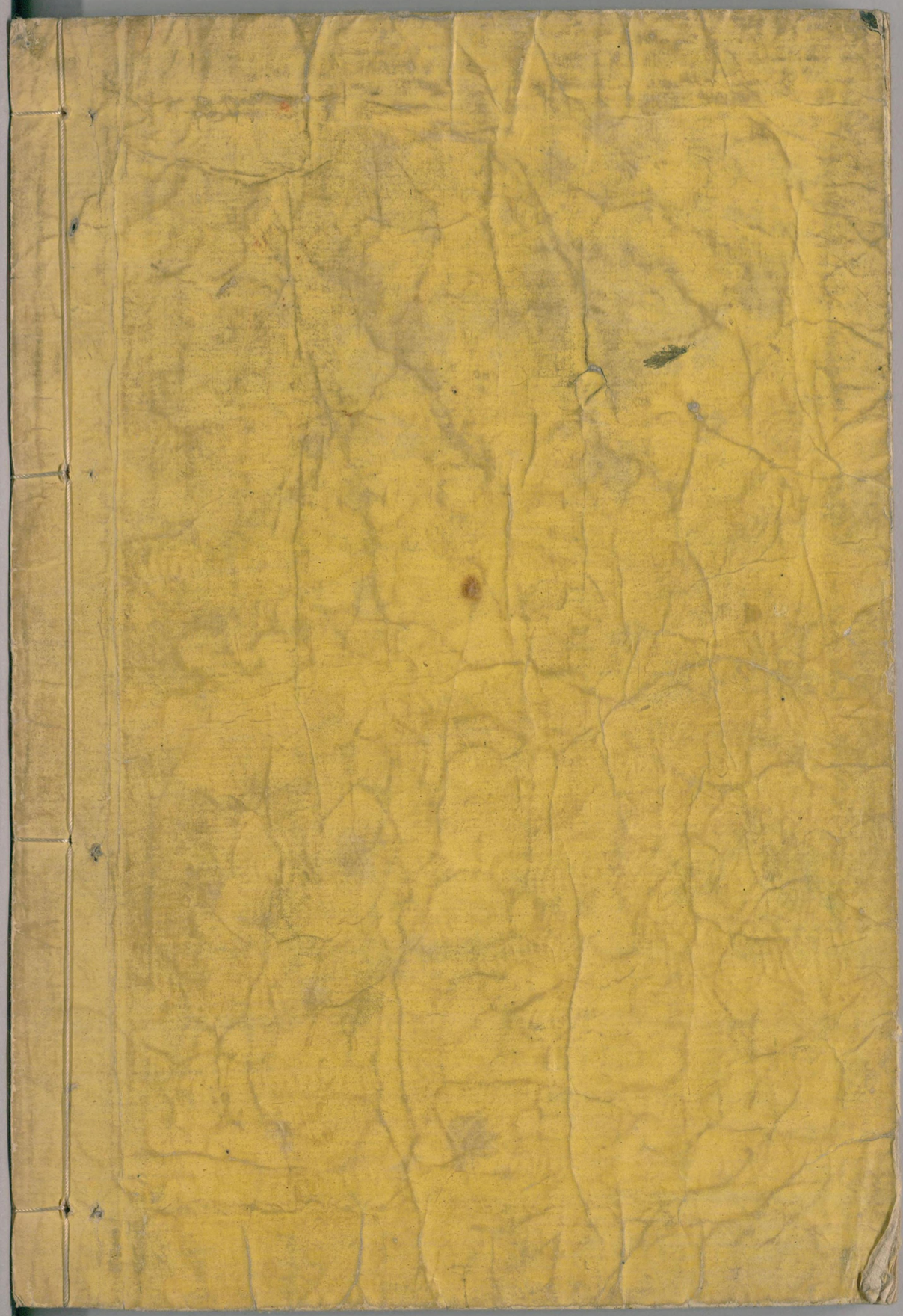

国立国会図書館　　タイトル『夏山雑談 5巻』 請求記号 860-36

ガラス使用