طی یك ملاقات ناگهانی که شب گذشته بین اوتانت وفدرونکو رئیس هیئت نمایندگی شوروی درسازمان ملل انجام شد؟

شوروی بحمله بر ضد کوبا اعتراض کرد

ستاره سرخ نوشت کندی را برای آن کشتند که بکوبا حمله نکرد

کوبا اعلام کرد حمله باین کشور توسط «سیا» سازمان داده شد

دیشب گزارش رسید که عناصر ضد کاسترو حملات تازه‌ای به کوبا کرده‌اند

دولت امریکا اعلام کرد که در حمله اخیر به کوبا بهیچوجه مداخله‌ای نداشته است

درصفحه ۳

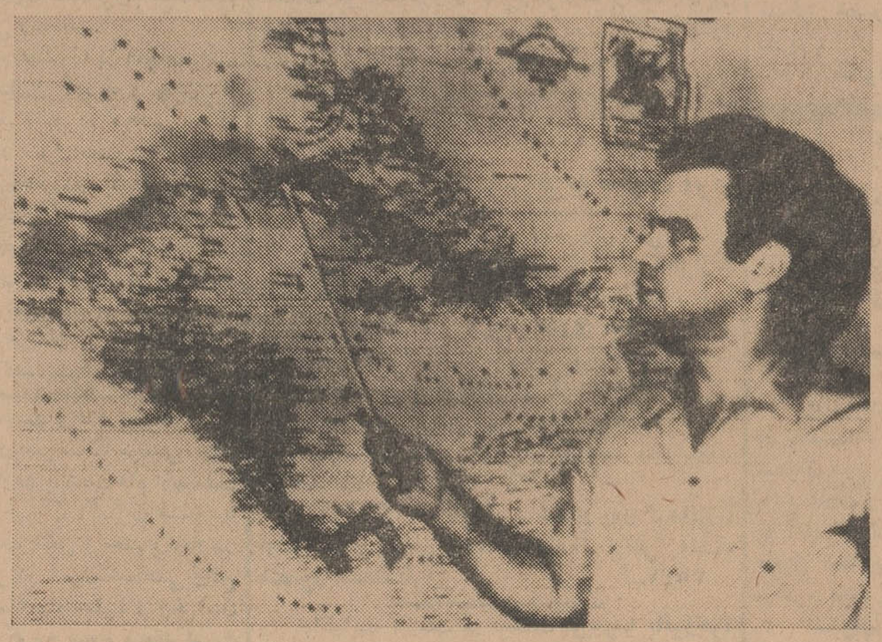

«مانوئل آرتیم» رهبر نهضت نجات کوبا پس از حمله اخیر پای نقشه کوبا ایستاده و نقاطی را که مورد حمله قرار گرفته به خبرنگاران نشان میدهد. عکس رادیوئی اطلاعات

اطلاعات

شنبه ۲۶ اردیبهشت‌ماه ۴۳ . . . . . سال سی و هشتم
. . . . . شماره ۱۱۳۸۷ . . . . . تکشماره ۴ ریال

پیام شاهنشاه

بمناسبت افتتاح چهارمین کنگره باشگاه‌های لاینز

باپیام شاهنشاه عصر روز پنجشنبه، چهارمین کنگره باشگاههای «لاینز»

بقیه در صفحه ۱۳ ستون هفتم

از سال آینده در حومه تهران بهای آب ارزان میشود

- بهای آب در یوسف‌آباد عباس آباد، شهر آرا و تهران نو متر مکعبی ۲٫۵ ریال تقلیل مییابد
- باتقلیل بهای آب در حومه بهای آب تصفیه شده در تهران و نقاط دیگر یکنواخت میشود
- **بالوله کشی شمیران و نارمك مردم این نقاط نیز از نرخ جدید استفاده خواهند کرد**

بقیه در صفحه ۱۳ ستون چهارم

آئین نامه اصلاحات ارضی

فردا بوسیله وزیر کشاورزی تقدیم مجلس شورایملی میشود

- **امشب رسیدگی بلوایح اصلاحات ارضی ومالیاتی در هیئت دولت به‌پایان میرسد**

خبرنگار پارلمانی ما گزارش می دهد که لایحه اصلاح آئین نامه اصلاحات ارضی که در جلسه گذشته هیئت وزیران موردبررسی قرار گرفته فردا از طرف دولت تقدیم مجلس شورایملی میگردد.

آقای سپهبد ریاحی وزیر کشاورزی در این‌باره بخبر نگار پارلمانی اطلاعات گفت: انشاءالله آئین‌نامه جدید اصلاحات ارضی روز یکشنبه بمجلس تقدیم خواهد شد.

درجلسه امرو زدولت

خبر نگار ما گزارش میدهد که در جلسه‌روز چهار شنبه هیئت‌دولت

بقیه در صفحه ۱۳ ستون پنجم

مردی زن جوانش را کشت

مرتضی حقدوست و همسرش رقیه که بدست او کشته شده است.

خبر این حادثه عبرت‌انگیز که سخت شهر رشت را تکان داد وازدیروز در محافل مختلف از آن صحبت می شود در صفحه ۱۳ چاپ شده است

قربانیان تصادف کامیون

پری محققی — احترام تقوی — نرگس محققی

درباره حادثه دلخراش بعداز ظهر پنجشنبه گذشته خبرنگار ما تحقیقاتی نموده که در صفحه حوادث چاپ شده است.

«اشخاصی» به پرویز کمك میکنند

وکیل مدافع سیروس احمدیان به مدافعات خود خاتمه داد واز امروز دفاع وکیل پرویز فرائی شروع شد.

مشروح خبر در صفحه حوادث

برای دومین بار در سه سال اخیر

گربه برق تهران را قطع کرد!

- **مجلس شورایملی براثر قطع برق تعطیل شد و برق کاخ سعدآباد قطع گردید**
- در بیمارستان مهر دو بیمار در آسانسور حبس شدند
- **مدیر کل برق گفت: مهندس مسئول کابل‌های قطع شده برکنار گردید**
- قطع برق در همه دنیا هست اما در تهران این امر خارج از اندازه بوقوع می پیوندد

مدیر کل جدید برق تهران امروز اعلام کرد که یك گربه باعث قطع برق عمارت بهارستان در روز پنجشنبه و نیز قطع برق در چند نقطه دیگر شهر شده است.

مدیر کل برق گفت: این گربه وارد کانالهای فشار قوی برق در یك منطقه از شهر شده و باعث خاموشی گردیده است و در چند نقطه ازشهر

بقیه در صفحه ۱۳ ستون پنجم

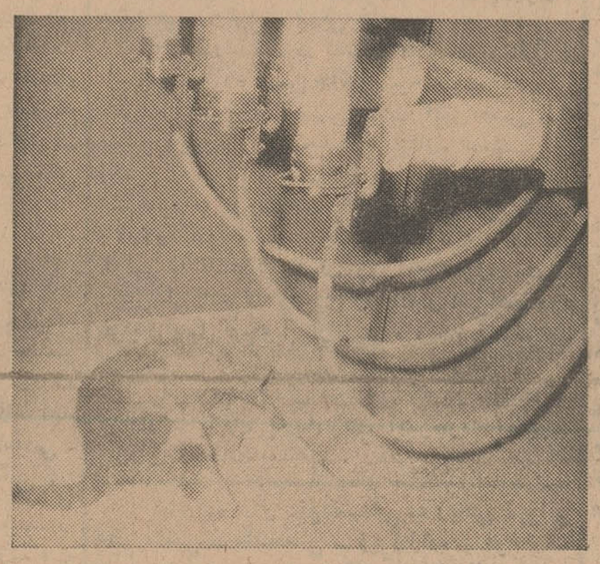

جسد نیمسوخته گربه در کنار کابلهای فشار قوی. این گربه موجب قطع برق تهران و مرك تاثرانگیز خود گردید.

به پیشنهاد رئیس پلیس تهران وموافقت شهرداری

((تونل)) اتومبیل‌رو

درزیر خیابان باب همایون احداث میشود

- **تصادفات اطفال پسر کمتر از ده سال زیاداست**

صبح امروز آقایان دکتر جواد صدر وزیر کشور، دکتر شادمان شهردار تهران و تیمسار سپهبد نصیری رئیس شهربانی کل کشور ازادارات راهنمائی ورانندگی بازدید کردند.

در این مراسم تیمسار سرتیپ وثیق رئیس پلیس تهران فعالیتهای اداره راهنمائی و رانندگی را باطلاع رسانید

تصادف بچه‌ها

درمرکز بررسی آمار تصادفات تیمسار سرتیپ وثیق گفت:

از بررسیهائی که شده این نتیجه بدست آمده است که در سال ۴۲ تصادفات منجر بفوت نسبت بسال ۳۵ به نصف رسیده است همچنین آمار مزبور نشان میدهد که تصادفات با اطفال پسر کمتر ازده سال بیشتر است. برای اینستکه اغلب بچه‌های پسر بدون سرپرست بخصوص در نقاط جنوبی شهر سرگردانند. آمار تصادفات عابر بیشتر از ۴۰ سال نیز زیاد است

تاکسیمتر

رئیس پلیس تهران گزارش داد که نصب تاکسی متر روی تاکسی‌ها بسیاری از مشکلات موجود تاکسیرانی را برطرف می کند، منتهی شهرداری تهران باید در این مورد تصمیم بگیرد. هم چنین نصب دستگاههای پارکینك متر در محل پارکینك‌های

بقیه در صفحه ۱۳ ستون پنجم

مصاحبه با آقای علم رئیس دانشگاه پهلوی شیراز درباره دانشگاه پهلوی

شرح درصفحه ۱۲

درفستیوال سینمائی «کان»

فیلم کوتاه ایرانی

طلوع زمستان بعنوان بهترین فیلم برای جوانان انتخاب شد

- **فیلم های فرانسوی - ایتالیائی وژاپنی وامریکائی جوایزی گرفتند**
- «آن بانکرافت» بهترین هنرپیشه زن سال ویك هنر پیشه مجارستانی بهترین هنرپیشه مرد سال شناخته شدند

آقای فاروقی

کان - خبرگزاری فرانسه - آسوشیتدپرس - ۱۴ مه - هفدهمین دوره فستیوال بین‌المللی سینمائی کان برای سینمای ایران یك پیروزی به ارمغان آورد، باین ترتیب که فیلم ایرانی طلوع زمستان که یك فیلم کوتاه ۳۵ دقیقه ای است و توسط احمدفاروقی کارگردانی شده دوبار تقدیر گردید. این فیلم ابتدا از طرف کمیسیون عالی تکنیك سینمائی به دریافت تقدیر نامه نایل شد.

سپس از طرف مجمع بین‌المللی جوانان نیز بعنوان بهترین فیلم برای جوانان انتخاب گردید.

فستیوال کان کار رسمی خود را بپایان رسانید و توزیع جوایز آغاز شد.

جایزه «بلیط زرین» باین فیلم‌ها تعلق گرفت.

بقیه در صفحه ۱۳ ستون هفتم

باورود هیئت اقتصادی فرانسه بایران

طرح ذوب آهن و طرح پتروشیمی

درمذاکرات نمایندگان اعزامی فرانسه ونمایندگان ایران بررسی میشود

- **کمیسیون مشترك ایران و فرانسه طرح هائی که برای اجرای آنها ازاعتبار ۳۰۰ میلیون فرانك فرانسه استفاده خواهد شد، بررسی مینماید وتصویب میکند**

یك هیئت شش نفری فرانسوی شب جمعه گذشته برای مذاکره با مقامات اقتصادی ایران پیرامون مسائل مربوط به کمك های اقتصادی وفنی وارد تهران شدو مورد استقبال وابسته بازرگانی واعضای سفارت فرانسه درتهران قرار گرفتند.

نحوهٔ عملی همکاری

رئیس این هیئت دریك مصاحبه کوتاه بخبرنگار ما گفت: که هدف ماازسفر بایران مذاکره بامقامات ایرانی واتخاذ تصمیم درباره نحوه عملی همکاری اقتصادی بین ایران و فرانسه می‌باشد. پس‌از سفر ژنرال دوگل بایران اساس این همکاری اقتصادی بین دوکشور پایه گذاری شد.

رئیس هیئت اقتصادی فرانسه در

بقیه در صفحه ۱۳ ستون پنجم

بازدید حضرت شیخ محمد راشد بن سعید حاکم دوبی از کارخانجات داروگر

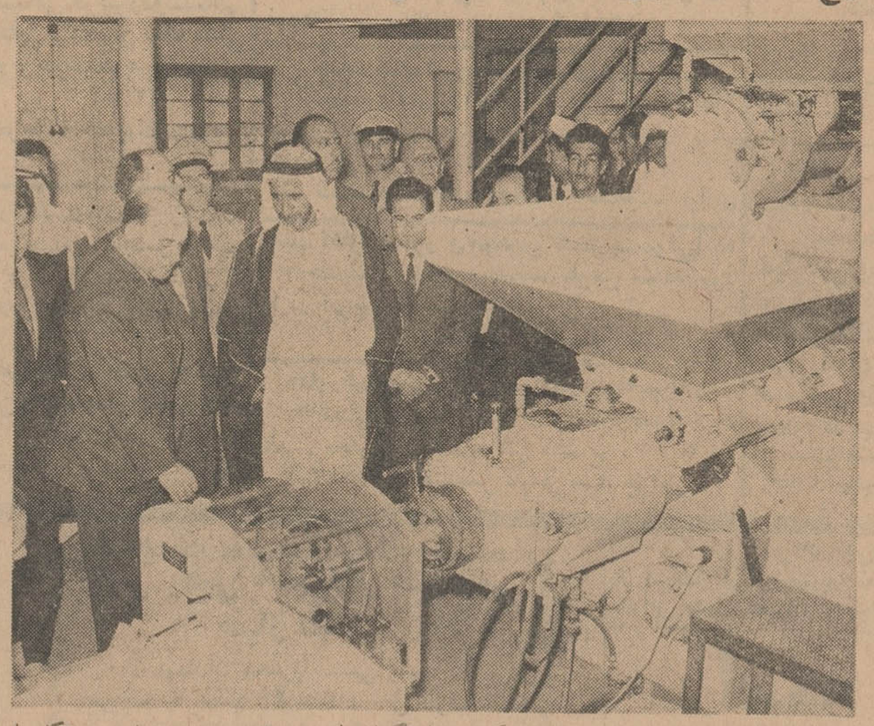

ساعت چهار بعدازظهر روزچهارشنبه ۲۳ اردیبهشت حضرت حاکم دوبی باهمراهان از تاسیسات مدرن تهیه‌وسایل بهداشت کارخانه داروگر بازدید نمودند. در این بازدید آقای فریدون داروگر مدیر کارخانه شخصا طرز کار دستگاهها و همچنین مواد اولیه محصولات صابون وشامپو و پودر رختشوئی وانواع وسایل بهداشتی دیگر رابعرض حاکم دوبی میرسانید.

نظم کار ودقت درتهیه فرآورده‌های مرغوب وهمچنین عظمت دستگاهها که مجهز به جدیدترین وسایل پیشرفته دنیاست اعجاب حضرت حاکم دوبی وهمراهان را موجب گردید.

دراین بازدید حضرت حاکم دوبی یك یك محصولات داروگر راباعلاقه خاص بررسی میکردند و این محصولات رابخاطر شکل زیبا و عطر و مشخصات بینظیر آن میستودند

حضرت حاکم دوبی از آقای داروگر خواستند تانمونه‌های کاملی از محصولات داروگر را برای ارائه به بازرگانان شیخ نشین دوبی در اختیار ایشان بگذارند واطمینان دادند که باوجود چنین محصولات ارزنده که از مشابه اروپائی بهتر و ارزانتر است بدون تردید ساکنین دوبی محصول دیگری را مصرف نخواهند نمود.

بازدید از تاسیسات عظیم پودر رختشوئی کارخانه داروگر ازجالبترین قسمتهای این مراسم بود. آقای داروگر در موقع معرفی قسمتهای مختلف این دستگاه باطلاع حضرت حاکم دوبی رسانید که دستگاه پودر رختشوئی که اکنون به تهیه پودر معروف تاید اختصاص داده شده نه تنها در ایران بلکه در خاورمیانه نیز بی نظیر است زیرا بعکس تاسیسات مشابه موجود در ایران و کشورهای همسایه که فقط اعمال فیزیکی - مربوط به تهیه پودر رختشوئی را انجام میدهند این دستگاه اعمال فیزیکی وشیمیائی را توأما انجام میدهد وبهمین دلیل عظمتی بیش از سه برابر دستگاههای مشابه دارد.

این بازدید در ساعت ۶ بعداز ظهر پایان یافت و حضرت حاکم دوبی مراتب رضایت وتشکر کامل خودرا از مدیران و کارکنان کارخانه داروگر که ایشان را باموسسه بسیار مدرن وعظیمی آشنا ساخته‌اند اظهار داشتند.

نتیجه قرعه‌کشی دفترچه نقاشی داروگر

روز پنجشنبه ساعت ۷٫۳۰ بعد از ظهر مراسم قرعه کشی دفترچه نقاشی داروگر درتلویزیون ایران بعمل آمد و برندگان بشرح زیر انتخاب گردیدند.

۱- دوشیزه زیبا سید مرتضوی دارنده شناسنامه شماره ۳ صادره از رشت متولد ۱۳۳۱ برنده ۲۰۰۰۰۰ ریال نقد.

۲- آقای کریم رحیمی‌پور دارنده شناسنامه شماره ۳۷۶۲ صادره از تهران متولد ۱۳۳۷ برنده ۱۰۰۰۰۰ ریال نقد.

۳- دوشیزه زهرا بادسار دارنده شناسنامه شماره - صادره از تهران مولد - برنده ۵۰۰۰۰ ریال نقد.

۴- دوشیزه خدیجه ریاضی دارند شناسنامه شماره ۵۵۹ صادره از تهران متولد ۱۳۲۸ برنده یکسال مصرف محصولات بهداشتی داروگر

۵- آقای فرهنك قصیری دارنده شناسنامه شماره ۱۶۱ صادره از سنندج متولد ۱۳۳۳ برنده شش ماه محصولات بهداشتی داروگر.

۶- دوشیزه شیدا پازارگادی دارنده شناسنامه شماره - صادره از تهران متولد ۱۳۳۴ برنده سه ماه محصولات بهداشتی داروگر

از نامبردگان دربالادعوت میشود برای دریافت جوایز خود همراه با یکی از والدین و در دست داشتن شناسنامه به کارخانه داروگر- میدان ژاله مراجعه فرمایند.

کارخانه داروگر لازم میداند یکبار دیگر ازاستقبال گرمی که هموطنان عزیز نسبت به این ابتکار فرهنگی برای نونهالان کشور نموده‌اند صمیمانه سپاسگزاری کند.

کارپل کننده حشرات
تلمبه وافشی کارپل
شرکت سهامی کیمیا کار تلفن ۶۲۱۴۹۹

دبیرستان نظام
برای سال ششم ریاضی
نامنویسی میکند

کاشی یعنی «ایرانا»
خیابان شاه - شماره ۴۸
تلفن: ۶۱۳۷۰۵ - ۶۱۳۷۰۴
ایرانا TRADE MARK IRANA کارخانه چینی ایران
علامت برتری

پنبه بهداشتی ماگنولیا در بسته بندیهای زیبا مخصوص میز توالت، ییلاق، سفر، وبرای سازمانها وموسسات بهداشتی

جریان روز

ارتباط منطقه‌ای

خوانندگان عزیز ما مسبوقند که‌اخیرا شورای وزیران پیمان مرکزی «سنتو» در واشنگتن تشکیل‌شدو آقای‌آرام وزیر خارجه‌ایران بنمایندگی‌دولت شاهنشاهی درین جلسات شرکت‌کرد.شورای‌وزیران پیمان مرکزی، هرسال یکبار درپایتخت یکی‌از کشور های عضو یا وابسته به «سنتو» منعقد میشود والبته طی جلسات شوری ، ضمن بررسی فعالیت های یکساله پیمان مرکزی، مسائل مشترك کشورهای عضونیز مطرح و مورد شور قرار میگیرد .

عقیده ما اینست‌که سوای این جلسات سالانه، کشورهای منطقه سنتو یعنی ایران و پاکستان وترکیه اگردر طول سال تماس های‌بیشتری داشته باشند ودر باب‌مسائل منطقه‌ای بایکدیگر تبادل نظر و تشریك مساعی کنند امکان وصول بهدفهای سازنده پیمان سهلتر و بیشتر خواهد گشت .

پیمان سنتو که‌ایران وترکیه وپاکستان اعضای پیوسته وامریکا وانگلستان اعضای وابسته آنند تنها یك‌پیمان سیاسی‌ونظامی نیست، بلکه‌جنبه تدافعی، یکی‌از هدفهای آنست ودر جنب این‌منظور ، پیمان مقاصد دیگری‌را تعقیب میکندکه در زمان‌صلح اهمیت بیشتری نسبت بجنبه اخیر حائز است . مثل‌هدفهای اقتصادی ، کشاورزی، عمرانی ،بهداشتی ، فرهنگی و غیره .

پس، صرفنظر ازجنبه سیاسی و نظامی پیمان ، آنچه خصوصا برای کشورهای منطقه «سنتو» اهمیت دارد مسئله‌همکاریهای منطقه‌ای است‌درزمینه سازندگی. پاکستان وترکیه وایران که سه‌کشور همسایه همکیش می‌باشند دربسیاری جهات‌میتوانند یکدیگررا ازلحاظ پیشرفتهای اقتصادی ، فرهنگی ، اجتماعی ، بازرگانی ، بهداشتی،صنعتی و فلاحتی یاری کنندو مشکلاتی را که‌درین موارد دارند باهمکاری مشترك ازپیش پای بردارند . «سنتو» درین زمینه‌دارای هدفهای روشن و مفیدی است والبته‌هم‌اکنون‌نیز سازمانهای‌مختلف وابسته باین« پیمان »در هرسه کشور بکوششهای موثر در جهت‌حصول بدین مقاصد مشغولند .لکن، محققا این فعالیت‌ها میتواند بنحو وسیعتری که‌بالمال موثر ترنیز خواهد بود گسترش داده شود واین مشروط است‌به توسعه همکاری سه‌جانبه از ناحیه ممالك مزبور در خصوص هدفهای سازنده پیمان .

پاکستان وترکیه وایران، از لحاظ مسائل‌اجتماعی بامشکلات مشابهی مواجهند ودر عین‌حال هرکدام به تنهائی از امکاناتی برخوردارند که هرگاه ازین‌امکانات اشتراکا استفاده کنند ، بحل مشکلات مشترك خود آسانتر و مطمئن‌تر توفیق پیدا خواهند کرد .

شبکه های مواصلاتی و مخابراتی ، آزمایشگاه ها، سازمانهای مطالعه درامور صنعتی و کشاورزی و بهداشت وموسسات دیگری که «سنتو» دراختیار دارد بنوبه خود میتواند درسطح وسیعتر و بنحو عمیقتر،در تامین‌چنین منظوری موثر واقع شوند .

بنابراین، چنانکه در مقدمه مقاله اشاره شد سه کشور مزبور نباید بتماسهای سالانه اکتفا کنند و حق‌اینست که‌برای پیش‌بردن هدفهای سازنده پیمان مرکزی، درمنطقه پیمان تماس های بیشتری میان‌دولت های سه‌گانه برقرار شودو لااقل هرسه ماه یکبار، نمایندگان این کشور ها دورهم اجتماع کنندودرمجامع خود، مسائل وابتلائات منطقه‌ای را مستقل ازهدفهای عمومی پیمان درزمینه امور سیاسی و نظامی مورد مطالعه وشور وبحث‌قرار دهند. باشدکه ازین رهگذر بهدفهای سازنده پیمان زودتر نائل شویم.

مجالس سوگواری

بسمه تعالی

بنابر معمول سنواتی از روز اول ماه محرم عصر ها از ساعت ۵ الی ۸بعد از ظهر درحسینیه قدیمیه مرحوم آقا سید محمد شیرازی طاب‌ثراه واقع در پامنار مجلس ذکر مصیبت حضرت خامس‌آل عبا علیه آلاف‌التحیه و الثناء منعقد می باشد . **سید محمد ناصر رضوی**

در مسجد مرحوم آقای حاج شیخ هادی (خیابان شاهپور)

شبهای محرم مجلس عزاداری وتبلیغ‌منعقد است .

ان‌الحسین مصباح‌الهدی

مجلس سوگواری حضرت سیدالشهدا علیه‌السلام شبها در مسجد رحمتیه بالای میدان ژاله اول خیابان شکوفه منعقد است‌و جناب‌آقای حاج سید بهاء الدین موسوی زاده واعظ محترم مستفیض میفرمایند . **الاحقر ضیاء نوبختی**

سرکار علیه زهرا خانم وجناب آقایان محمد منتصری و غلامحسین منتصری

بانهایت تاسف درگذشت پدر بزرگوارتان را تسلیت عرض و خودرا در غم و اندوه شما شریك دانسته بقاء عمر بازماندگان را آرزو می کنم .

پالایشگاه کرمانشاه . عبدالعلی .اسماعیلی‌وبانو

مجالس ترحیم و یاد بود

خانواده های **ثقفی نوری ـ صدوقی ـ رادگر گل‌سرخی ـ مفیدی ـ ماهوتچیان ـ کنلانتری ـ مهاجری ـ تهرانی** درگذشت مرحومه مغفوره **بانو عذرا ثقفی** متعلقه مرحوم حاج‌حبیب‌الله‌ثقفی نوری و صبیه مرحوم آقا شیخ اسدالله صدوق ومادر آقایان ـ نعمت‌الله ثقفی ـحاج‌مرتضی‌ثقفی محمدثقفی‌ـ محمودثقفی‌راباطلاع خویشاوندان و دوستان‌میرساندمجلس‌ترحیم‌مردانه‌آنمرحومه‌روز یکشنبه ۲۷ اردی بهشت ماه جاری از ساعت۴ تا ٦ بعد از ظهر در مسجد آقای ثقفی واقع در پامنار و ختم زنانه در همانروز وساعت درمنزل شخصی آنمرحومه برپاست .

الحاج میرزا محمد ثقفی ـ شیخ حسین صدوق الواعظین آ-۵۳۸۰

درگذشت بانو عذرا ثقفی بانوی متقی و پرهیزکار موجب تاسف است مصیبت‌وارده‌را به عموم فامیل های محترم بخصوص به فرزندان گرامی آنمرحومه تسلیت می گوئیم .

بدینوسیله فوت مرحوم خلد آشیان **آقای حاج جوادعلیزاده کاغذچی** راکه یکی ازتجارخیر ومتدین آذربایجان بودند باطلاع‌عموم برادران دینی میرساند. مجلس ترحیم آنمرحوم‌ازساعت ٤ الی٦ بعدازظهر روز یکشنبه ۲۷ اردیبهشت مطابق ۵ محرم‌الحرام درمسجد ارك‌منعقداست. ازکلیه مؤمنین انتظار داریم که باشرکت خود روح آنمرحوم را شاد نمایند.

الاحقر سیدعلی‌اصغر خوئی‌ـ الاحقرحاج سید مهدی انگجی ـ الاحقر حاج سید هـادی خسروشاهی‌ـالاحقرحاج‌میرزاعبدالله‌ثقة‌الاسلامی

نمایندگان مجلسین سنا و شورایملی آذربایجان بانهایت تاثر درگذشت مرحوم‌مغفور **آقای حاج جواد علیزاده کاغذچی** را که‌از تجار معروف‌واز مردان خیر آذربایجان بودند باطلاع دوستان وآشنایان میرساند. مجلس ختم آن مرحوم روز یکشنبه ۲۷ر۲ر۴۳ از ساعت ٤ الی ٦بعد از ظهر در مسجد ارك برگزار خواهد بود.

سپهبد ورهرام ـ احمد بهادری‌ـ افتخار هشترودی ـ حاج محمد دیهیم‌ـ دکتر شفیع امین‌ـ کریم اهری‌ـ دکتر صاحبقلم‌ـزهتابفرد‌ـ شکیبا ـ دکتر عدل‌ـاقبانی‌ـجهانشاهی‌ـپزشکی حق‌شناس‌ـ باغمیشه.

بانهایت تاسف و تاثر درگذشت مرحوم مبرور **آقای حاج جواد علیزاده کاغذچی** را که ازتجارمعروف واز مردان خیر آذربایجان بودند باطلاع دوستان و آشنایان میرساند ـ مجلس ترحیم آنمرحوم روز یکشنبه ۲۷ر۲ از ساعت ٤ الی٦ بعدازظهر در مسجد ارك برگزارخواهد شد. **حاج اسدالله مامقانی**

درگذشت مرحوم مغفور **حاج جواد آقاعلی زاده کاغذچی** را باطلاع دوستان و آشنایان محترم میرساند. مجلس ختم آنمرحوم‌ازساعت ٤ الی٦ بعدازظهر روز یکشنبه ۲۷ اردیبهشت مطابق ۵ محرم در مسجد ارك منعقد خواهدبود.

تبریزچی‌ـ مقبول‌ـ حاج‌مجیدپرکارـ جلیل‌زاده‌ـ محمد صادق علمیه ـ دکتر رجائی ـ جواد زاده ـ استکانچی ـعباس صدقیانی پور ـ نادرخلیل نیا سرتیپ دیهیم ـ عبدالرحیم صدقیانی ـ ابراهیم عبدالله‌زاده ـ فیروز خلیل‌نیاـ نجف زاده ـ حاج صادق تبدیلی ـ حاج رضا فرجاه‌ـرستم‌پور

بانهایت تاثروتاسف درگذشت مرحوم مغفور **آقای حاج جواد علیزاده کاغذچی** بزرك خاندان علیزاده کاغذچی‌را باطلاع کلیه‌دوستان وخویشان میرساند. مجلس ختم مردانه روز یکشنبه ۲۷ر۲ر۴۳ ازساعت ٤ الی ٦ بعد ازظهر درمسجد ارك برقرار است.

حاج حسین علیزاده کاغذچی . اسماعیل علیزاده کاغذچی. حسن علیزاده‌کاغذچی.محسن علیزاده کاغذچی. محمدرضا علیزاده کاغذچی منوچهرعلیزاده‌کاغذچی.جمشیدعلیزاده‌کاغذچی حاج‌فتح‌الله لکستانی . حاج مهدی گنجة.جمشید فتحی. سرگرد ارزیلی. دکتر نادری. ا کبر بزازیه . کهنموئی‌پور . فیروز روستا کهنموئی. حاج میرزا ارزیلی .دکتر کهنمی . دکتر باستانی دکتر مرتضوی. خانواده اورمچی . مجیدنـی . خانواده ملك. مهنـدس نصیری. حسن زاده کهنموئی. مستشاری. یوسفی. معصومی.محمد بهروز . محمد بهلونی.مرزآبادی.مهندس‌آشتری مهندس اهری . آ-۳٤۵۳

بمناسبت درگذشت ناگهانی مرحومه **بانو فاطمه سلطان اشتری** مجلس ختمی از ساعت٤ الی ٦بعد از ظهر روز یکشنبه ۲۷ر۲ر۴۳ در مسجد سادات هندی واقع در چهارراه شاهپور گمرك برگزار می شود .

علی اشتری . نقی اشتری . غلامعلی‌اشتری اصغر اشتری . حسین اشتری . اسمعیل‌اشتری جواد صفوی . ستاری و کشتکار

بعموم بازماندگان آنمرحومه تسلیت میدهیم

بدینوسیله درگذشت ناگهانی مرحوم**احمد انواری** معاون اداره کل‌بازنشستگی‌راباستحضار کلیه اقوام و دوستان می رساند .

نظر به تصادف با ایام عاشورا از انجام‌مراسم ختم مطابق معمول خودداری گردید و چون از شب دوشنبه ششم محرم‌الحرام مجلس ذکر مصیبت خامس آل عبا در منزل محمود انواری‌در خیابان سیروس کوچه شامبیاتی منعقد خواهد بود آقایان اقوام و دوستان با شرکت خود در مجلس مذکورروح آنمرحوم را شادخواهندفرمود

خانواده های : انواری ـ قریب ـ پیروزیان قائم مقامی ـ سعیدی ـ یمین

به خانواده های محترم عزادار بویژه‌بازماندگان آنمرحوم مصیبت وارده تسلیت میدهیم .

بانهایت تاثر درگذشت والده مکرمه را به اطلاع دوستان و آشنایان میرساند مجلس ختم مردانه روز یکشنبه ۲۷ اردی‌بهشت ماه ازساعت ٤الی ٦ بعد از ظهر در خیابان اکباتان مسجد اکباتان ـ روبروی شرکت تلفن و ختم زنانه در همانروز از ٤ بعد از ظهر در منزل شخصی واقع در خیابان نیروی‌هوائی(سه راه سلیمانیه)خیابان عبدالحسینی دست چپ کوچه سوم منعقد است

علی اکبر شهباز خانی ـ تقی شهباز خانی‌ـ امیر شهبازی ـ رضا اسکندری ـعباس‌اسکندری

بعموم بازماندگان آنمرحومه تسلیت میدهیم

خانواده های **:وزیری . مشیر وزیری .آصف. آصفی . آصف وزیری . اردلان . مسعود وزیری صدیق وزیری . معتمد وزیری . صادق وزیری . سنندجی . وکیل . زرین خامه**

بانهایت‌تاسف درگذشت نابهنگام وتاثرآور مرحومه مغفوره **مهین خانم** صبیه جناب آقای‌علی اشرف وزیری و همسر جناب آقای امین الله مشیروزیری‌را باستحضاردوستان، همشهریان محترم و اقوام و بستگان می رساند . مجلس ختم مردانه از ساعت ۹تا ۱۱صبح‌روزیکشنبه ۲۷ر۲ر۴۳در مسجد مجد و ختم زنانه از ساعت ٤ونیم تا ۷ عصر همان روز در منزل جناب آقای علی اشرف وزیری در بلوار الیزابت دوم خیابان هما کوچه ابرار شماره ۵٦ منعقدخواهد بود.

به خانواده های محترمی که در این‌ضایعه عزادارند بویژه بازماندگان آنمرحومه مصیبت وارده‌را تسلیت میدهیم .

خانواده های :**دولتشاهی ـ روحی تهرانی قائم مقامی ـ ملك‌مدنی ـ زیرك‌زاده ـ موحد ـ مساوات ـشه‌مهری‌ـ مرتضوی‌برازجانی‌ـسرمد مهرآسا ـ لطفی ـ شیرازیان ـ ذره‌پروروهمکری**

بانهایت تاسف وتاثر فوت مرحومه **بانو میمنت (روحی) دولتشاهی** همسر مرحوم‌سرهنك عبدالله میرزا دولتشاهی را به اطلاع اقوام و دوستان‌می‌رساند . بنابروصیت آنمرحومه‌مجلس ختم مردانه برگزار نخواهد شد . مجلس ختم زنانه بعد از ظهر روز دوشنبه ۲۸ر۲ر۴۳درمنزل شخصی آنمرحومه واقع در خیابان اسکندری جنوبی جنب دبستان جلوه شماره ٤٦۱ منعقد خواهد بود .

مکرمه‌روحی‌تهرانی.پروین دولتشاهی .ناهید دولتشاهی .شهین دولتشاهی.فریبرزدولتشاهی مهندس عزت‌الله قائم مقامی . محسن ملك مدنی دکتر منوچهر زیرك‌زاده . هوشنك مهرآسا

۱ـ۲ آ-۵٤۳٦

بعموم بازماندگان آنمرحومه مصیبت وارده‌را تسلیت‌میدهیم.

با نهایت تاسف درگذشت مادر عزیزمان را باطلاع فامیل ودوستان میرساند . مجلس ترحیم آنمرحومه روز یکشنبه (فردا) از ساعت ٤ الی ٦ بعدازظهر درمسجد لرزاده‌واقع درخیابان‌خراسان منعقد است .

حاجی حسن حقیقت‌زاده ـ حاجی حسین حقیقت‌فردـعباس حسن زاده‌ـاصغرحسن‌زاده‌ـ محمود حقیقت‌فرد . آ-۳۵۳۹

بعموم بازماندگان آنمرحومه را تسلیت میدهیم

باکمال تاثر وتاسف ضمن ابراز همدردی درگذشت**بانو زهرا زند** مادر آقای دکتر محمود زند قائم مقام وزیر اقتصاد در سازمان مرکزی شرکت ها را.به اطلاع میرساند . مجلس ترحیم مردانه دوشنبه ۲۸ اردی بهشت از ساعت ۹تا ۱۱ در مسجد مجد و ختم‌زنانه همان روزازساعت ٤تا ٦ بعد از ظهر در منزل آنمرحومه واقع در خیابان استخر کوچه هرمز منعقد می باشد .

آ-۳۵٤۱ **وزیر اقتصاد**

شرکت سهامی کارخانجات ایران با کمال تاسف فوت‌شادروان **بانوزهرازند** والده آقایان مهدی زندیه ـ مهندس رضا زند ـ دکتر محمود زند را به اطلاع می رساند :

مجلس ترحیم آنمرحومه از ساعت ۹ الی ۱۱ روز دوشنبه ۲۸اردی بهشت در مسجدمجد برگزار می گردد .

آ-۳۵٤۱ **شرکت‌سهامی کارخانجات ایران**

نمایندگان مجلس‌سنا وشورای ملی استان هشتم با کمال تاسف‌فوت سرکار خانم **زهرازند** والده آقایان مهدی زندیه ـ مهندس رضا زند ـ دکتر محمود زند و همسر عموی همکار محترم آقای تقی زند نماینده مجلس شورای ملی را به اطلاع دوستان و همشهریان کرمانی مقیم تهران میرساند مجلس ختم آن‌مرحومه ساعت ۹ تا ۱۱ روز دوشنبه ۲۸ر۲ر۴۳ در مسجد مجدمنعقد خواهد بود .

سرلشگر میر جلالی . شفیع پور کرمانی . اولیاء . نوربخش . محدث زاده . دکتر ملك منصور اسفندیاری آ-۳۵٤۱

بانهایت تاسف درگذشت مرحومه **بانوزهرا زند** مادر آقایان مهدیه زندیه .مهندس رضا زند ودکتر محمود زند را به استحضار خویشاوندان می رساند مجلس ختم‌آنمرحومه‌صبح‌روزدوشنبه ۲۸ر۲ر۴۳ ساعت ۹تا ۱۱ صبح در مسجد مجد منعقد خواهد بود . **خاندان زند**

باکمال تاسف و تاثر فوت **بانو زهرا زند**را به اطلاع‌عموم می رساند مجلس ختم مردانه از ساعت ۹تا ۱۱ صبح دوشنبه۲۸ر۲ر۴۳درمسجد مجد منعقد و مجلس ختم زنانه عصر همانروزاز ساعت ٤ تا ٦ بعد از ظهر درمنزل‌آنمرحومه واقع درخیابان‌استخرکوچه هرمزشماره ۹ منعقدخواهد بود .

ابراهیم‌زند. سرلشگر علی‌زند . اسحق ابراهیمی . غنی‌زند . قاسم دیوانبیگی زند.مهدی محسن زاده . محمد مهریار . محمد زند .سرهنك زند نوابی . سرهنك پورزند . سرهنك‌زندوکیلی فتح‌الله زندی . دکتر اورندی . دکتریحیی‌معاصر حسن زند وکیلی . شاهرخ زند . رحیم زند . افراسیاب زند . دکتر داریوش‌زند . شاپور زند قادر دبیری شاملو . مهدی شاملو . مهرداداتحاد بهرام نوابی .محمدباقر ارگانی . عباس عسکری تقی‌زند . مهندس محسن‌زاده . محمود صرافی . مهدی زندیه . مهندس رضازند . دکترمحمودزند

به خانواده محترم زند بویژه فرزندان آن مرحومه مصیبت وارده‌را تسلیت میدهیم .

تسلیت

آقایان همایون فروزان و ابراهیم آباردرغم‌شما شریکم . پرویز قاضی سعید

جناب آقای حاج خلیل گنجیان

بانهایت تاثر و تاسف فوت‌ابوی‌گرامتان را بجنابعالی و خانواده محترم تسلیت عرض مینمائیم.

محسن نجفی‌ـ نوبهارـ استپانیان ـ نوردانش‌ـ سیامك. آ-۵۳۵٤

جناب آقای امین‌الله مشیر وزیری

مصیبت وارده‌را بحضرتعالی و عموم‌خاندان مشیروزیری تسلیت عرض نموده خودرا درغم آنحضرت شریك میدانم .

سنندج‌ـنماینده روزنامه اطلاعاتـ ایازی

جناب آقای خسرو و مهندس ناصر مستوفی‌زاده

مصیبت وارده را تسلیت عرض نموده خود را در آن شریك میدانم .

رضائیه ـ عبدالعلی عیدی

آقای همایون فروزان ـ آقای ابراهیم آبار

مصیبت وارده را به آن جنابان‌وعموم افراد فامیل محترم تسلیت عرض مینمایم .

آ-۳۵٤۷ **مهندس مهدی سید جوادی**

سپاسگزاری

بدینوسیله از سروران ارجمند علمای اعلام نمایندگان مجلس شورای ملی. افسران.دوستان وبانوان محترمی که در مراسم تشییع جنازه . مجلس ختم وشب هفت مرحوم مغفور **آقای‌محمد حسن شیوائی** شرکت فرموده یا با نامه وتلگراف ودرج در روزنامه موجبات تسلی بازماندگان را فراهم نموده‌اند سپاسگزاری نموده سلامت و سعادت همگان را آرزومندیم و چنانچه در عرض تشکر حضوری تاخیر شود . امید بخشش داریم .

خانواده های شیوائی ـ ریاضی‌ـ ادب

جناب آقای مهندس آریان ریاست دخانیات استان ۲

توتونکاران قریه سورك مصیبت وارده را بحضور عالی وخانواده محترم شهپریان تسلیت عرض مینمایند .

از طرف توتونکاران قریه سورك فرج‌اله سورگی آ-۵٤۵۰

جناب آقای آزاد

بانهایت تاسف و قلبی آکنده از حسرت درگذشت ناگهانی جوان ناکام برادر عزیزتان ستوان دوم حسین طائررا که چون گل نشکفته باباد غارت و دست گلچین طبیعت به تاراج رفت به آنجناب تسلیت گفته صبرو شکیبائی کلیه فامیل محترم بخصوص پدر و مادر داغدار آن مرحوم فقید را از خداوند جلیل خواستاریم .

ستوان یکم فخرالله عامری . ستوان دوم ایرج اعظم پناه . ستوان دوم نبی رحیمی فرد . ستوان دوم رحیم فرقانی آ-۵٤۰۲

کارمندان سازمان سمعی و بصری‌هنرهای زیبای کشور فوت ناگهانی همسر آقای امامی ووالده دوست عزیز و همکار ارجمند ما آقای روح‌الله امامی را به خانواده امامی تسلیت عرض می نمایند .

صفاری ـ امیر انصاری‌ـ مقصودلو‌ـشماعی درستیان ـ اعتصام ـصدوقی‌ـپناهی‌ـ سلیمانی صفیاری ـ سیار ـ شبدیز ـ شفتی ـ پزشکی ـ حقیقی ـقوانلو ـپالیان ـ آزرمی ـکریمی‌ـنسن باقری‌ـ حوریانی‌ـهوشمند ـ حسینی ـجباری آقاسی ـ اساسی‌ـ سوانونی ـکمالی ـ شابران مصلحی ـ موسوی ـبختیاری

باکمال تاسف مصیبت وارده‌را به آقایان صدوقی . راسترو . جواهرچیان تسلیت عرض می نمائیم .

سید احمد اعلمی ـ محمودقناویزی

جناب آقای دکتر زند قائم مقام محترم وزیر

مصیبت وارده‌را از صمیم قلب از طرف‌کلیه ورزشکاران وزارت اقتصاد تسلیت عرض‌مینمایم وخودرا در غم شما شریك میدانم .

سرپرست ورزشی وزارت اقتصادیوسف نجمی

بانهایت تاسف و تاثر فوت ناگهانی‌شادروان محمد جواد مستوفی زاده را به آقایان خسرو مستوفی‌زاده ـناصر مستوفی‌زاده فرزندان آن رادمرد و منعم زاده.دکتر نجفی .دکترخوشنویس دکتر ملکی . حاج مصطفی مستوفی پور . حاج میرزا آقا و مهدی‌مستوفی.مرعشی‌پور.همایونفر (آب‌آب) مستوفیان تسلیت عرض نموده بقاء عمر بازماندگان‌آنمرحوم‌راازخداوندمتعال‌مسئلت می نماید .

خبرنگار ونماینده‌اطلاعات شهرستان مسجد سلیمان محمد جواد قریشی

جناب آقای خسرو مستوفی زاده

ضایعه اسفناك شخصیت‌ممتاز افتخارخوزستانی ها پدربزرگوارتان موجب کمال‌تاسف‌وتاثرعمیق همگی شده خودرا در این مصیبت ناگوار سهیم دانسته ضمن عرض تسلیت‌از خداوندتواناشادی روح‌فقید سعیدوبقای عمر بازماندگان‌راازخداوند متعال خواستاریم.

عبدالحمیدابریشمکار .مهدی سرور پور . سید علی‌موسوی . سهراب تیموری . فرهنك فروتنی .حاج‌مهدی‌ابریشمکار . عبدالحسین پارائی.ستار منخبری.عبدالسید خدری . سید احمدآرامیان.مهدی چوبندزاده .سیروس ارفع‌نیا اصغرمهرآوران.کریم خوشبین . احمد مختاری . محمود ادیب‌پور آ-۵٤٤٤

بقیه آگهیهای ترحیم وتسلیت درصفحه۱۳

قابل توجه

سخنان حضرت سیدالشهداء بقلم فقیدسعید جواد فاضل باجلد زرکوب وشمیز علاقمندان به بنگاه مطبوعاتی علی‌اکبرعلمی شاه‌آباد و سایر کتابفروشیهای تهران و شهرستانها مراجعه فرمایند. ۱ـ۳ آ-۵۱۱۰

بیماریهای آمیزشی‌ـ مجاری ادرارـ سستی وناتوانی‌مردان خیابان صفی علیشاه دکتر یحیی صدری

دکتر دانشگر
امراض مقاربتی و جلدی وسوزاك تازه و کهنه : ورم پروستات ضیق مجرا ـ سستی و بواسیر امراض زنانه و نازائی خیابان سپه مقابل پستخانه ۳۰۲٤۱٦

دکتر معانی
امراض مقاربتی ـ مجاری ادرار ـ معالجه قطعی سوزاك تازه وکهنه‌ـ ورم پروستات و سستی و ناتوانی ـ ضیق مجراـخیابان فردوسی‌مقابل بانك ملی مرکز .

درمان قطعی سوزاك تازه وکهنه وتقویت‌قوای تناسلی

دکتر عباس جناب زاده‌دارای‌گواهی نامه‌از دانشکده طب فرانسه ـ خیابان منوچهری مقابل کوچه ژاندارك اول کوچه مهر صبح و عصر

موسسه زبانهای خارجی

وابسته بانجمن زبانهای اروپا

طبق تقاضای واصله ثبت‌نام برای رشته حسابداری مقدماتی‌ـ متوسطه وعالی بااعطای گواهینامه

ROYAL SOCIETY OF ARTS

لندن تاتاریخ پانزدهم خردادماه ٤۳ تمدید میگردد.

نشانی: خیابان شاه ساختمان آلومینیوم طبقه پنجم شماره ۵۲۱ تلفن ٦۰۸۲۹ آ-۵۳۸۲

دکتر یحیی شهردار متخصص جهاز هضم

از بیماران محترم متمنی است که برای مراجعه به مطب ۲٤ ساعت قبل طرف صبح توسط تلفن ۳۷۰۳۵ وقت بگیرند.

شاه‌آباد ـ خیابان باغ‌سپهسالارـشماره۱۵٤

دبستان ایران سویس

دفتردبستان ایران سویس‌ازاول‌الی‌آخرخردادماه همه‌روزه از ساعت ۹ الی ۱۲ آماده نام نویسی است

خیابان کاخ جنوبی شماره ٤۱۹ تلفن ٤۳۷۵۲

دکتر احتیاطی‌دارای گواهینامه

از امریکا امراض مقاربتی.مجاری‌ادرار . سوزاك تازه و کهنه،سستی‌و ناتوانی جنسی ،قصرالدشت‌چهارراه‌هاشمی تلفن ٦۸۸۲۹

اشعه کیهانی

کتابی که شما را با اسرار طبیعت و نهان و تاثیر آن در حیات انسانی و پیشرفت علوم آشنا میسازد منتشر شد

ناشر مطبوعاتی فریدون علمی ناصر خسرو وشاه‌آباد

سرمایه سخن

تالیف دانشمندان محترم آقایان سبزواری و آیتی شامل اخبار واحادیث وآیه‌های قرآن قابل درك برای‌عموم ومنشاء وعظ برای وعاظ محترم

ناشر علی اکبر علمی (شاه‌آباد ـ ناصر خسرو)

شوروی بحمله بر ضد کوبا اعتراض کرد

تحولات مهم جهان در ۲۴ ساعت گذشته

شکست کنفرانس

اعلامیه شورای ناتو ، درباره مسائل مورد اختلاف کشور های غرب ساکت است وجز یك تائید کلی درمورد سیاست عمومی پیمان ناتو مطلب تازه‌ای ندارد. محافل سیاسی این اعلامیه‌را بعنوان شکست کنفرانس تلقی کرده‌اند .

تشدید فعالیت

ملاقات ناگهانی نماینده‌شوروی بااوتانت ونامه‌های تازه‌وزیرخارجه‌و نماینده کوبادرسازمان ملل‌همزمان‌با تشدید فعالیت‌عناصر ضد کاسترو بازنظرجهانیان رابسوی این جزیره‌و سرنوشت آن جلب کرده‌است. تاکید دولت‌شوروی درمورد جلوگیری از پرواز هواپیماهای اکتشافی برفراز خاك کوبا نشانه، آنست که درشرایط کنونی شوروی‌بهانمیخواهند بهیچوجه چنین جلوه گرشود که‌در برابرمسئله کوبا سیاست آنها نسبت به‌گذشته قاطعیت کمتری دارد .

سازمان ملل متحد- ۱۵ مه

درحالیکه یك‌فرستنده رادیوئی‌اسپانیولی زبان و همچنین مجله «ایونینك نیوزاستار» گزارشهائی درباره‌حمله‌مجدد نیروهای ضد کاسترو به کوبا انتشار داده‌اند، نیمه شب گذشته «نیکلای فدورنکو» نماینده شوروی در سازمان ملل متحد بطور غیر منتظره با اوتانت‌دبیرکل سازمان ملل متحد ملاقات کردو مسئله کوبا را مطرح ساخت. وی ضمن‌محکوم کردن حملات کماندوهای ضد کاسترو بخاك کوبا از اوتانت خواست‌که‌اقداماتی جهت پایان دادن باین تحریکات و پرواز های اکتشافی هواپیماهای یو-۲ امریکائی برفراز کوبا بعمل آورد. ازطرف دیگر وزیر خارجه کوبا نیزطی نامه‌ای به اوتانت «سیا» (سازمان‌اطلاعات‌امریکا) را مسئول حمله رو ز چهارشنبه معرفی نموده‌است.

● **شوروی پشتیبانی‌میکند**

ناظرین امور خاطر نشان‌میسازند که ملاقات ناگهانی فدرونکوبااوتانت موید آنست که شوروی مصمم است از تقاضای دولت کوبا در مورد پایان دادن به پرواز هواپیما های اکتشافی امریکا بر فراز کوبا پشتیبانی کند . در پایان ملاقات اوتانت فدرونکو دبیر کل سازمان ملل به روزنامه نگاران گفت مسئله پرواز هوا پیما های امریکائی را بر فراز خاك کوبا موردبررسی ومطالعه قرار می دهد .

● **نامه «روآ»**

رائول روآ وزیر امور خارجه کوبا نیز روز پنجشنبه گذشته پس از حمله کماندوهای ضد کاسترو بخاك کوبا واشغال سه ساعته‌بندر «پیلون»پیام مجددی برای اوتانت فرستاد . وزیر امور خارجه کوبا در این پیام ضمن اشاره به پرواز هواپیما های‌اکتشافی امریکابر فراز کوبا حمله کوماندوهای ضد کاسترو را بخاك این کشور یك عمل تحریك آمیز دانسته و آن را نقض آشکار حق حاکمیت‌و استقلال کوبا تلقی کرده است .

«روآ» در نامه خود نوشته است که حمله کماندو های ضد کاسترو بخاك کوبا بدستور «سیا» صورت گرفته و سلاح هائی که بدست آمده‌ازنوع‌سلاح هائی است که «سیا»معمولا درسایر نقاط جهان در بین‌گروه‌های‌خاصی‌پخش میکند .

در نامه گفته شده است‌کشتی‌هائی که کماندوها برای حمله به کوبا از آن استفاده کردند از نوع کشتی‌هائی است که‌سیادر پایگاه های فلوریدا ، پرتوریکو ، وامریکای‌مرکزی دراختیار دارد . «روآ»تاکید کرده در ایالت - «پینادل‌ریو»اسلحه و مهمات‌زیادی که ساخت آمریکاست بدست آمده‌است .

● **توقیف با اژدرافکن**

مدیر کل گمرك میامی امروز به خبرنگاران گفت دو نفر پناهنده‌کوبائی را که تا یك اژدر افکن تمرین‌میکردند در آبهای مجاور فرود گاه بین المللی «میامی»بازداشت کرده است .

این بازداشت دو روز قبل درخفای کامل صورت گرفت ، و دولت امریکا تا بامروز که یك روزنامه میامی این خبر را افشا کرددر باره‌حادثه‌سکوت کرده‌بود .

مدیر کل گمرك تائید نمود که اژدر دارای موتور سیستم هدایت شونده بود . دو کوبائی هنگامیکه بااین اژدر تمرین میکردند بازداشت شدند .

منابع موثق اعلام کردند کماندوهای ضد کاسترو میخواستنداز این اژدر ، افکن برای غرق کشتی های فرانسوی که به کوبا کالا حمل میکنند استفاده نماید .

● **حمله مجدد؟**

روزنامه «ایونینك استار» چاپ واشنگتن در آخرین شماره خود اعلام کرده است که نیرو های ضد کاسترو مجددا روز جمعه‌صبح از دوسو بخاك کوبا حمله‌کرده‌و موفق به پیاده‌کردن نیرو شدند. روزنامه «ایونینك‌استار» از قول منابع دولتی امریکا میافزاید یك گروه ازکماندو ها تحت فرماندهی «مانوئل رای» در سواحل کوبا پیاده شدند این گروه جزو سازمان ضد کاسترو «ژور» هستند .

ایونینك استار میافزاید گروه دوم وابسته‌به «جنبش انقلابی نجات کوبا

بقیه در صفحه ۱۵ ستون اول

قتل کندی و مسئله کوبا

مسکو- روزنامه ستاره سرخ نوشته است که مطبوعات امریکا رشوه‌های کلانی گرفته‌اند تاسکوت کنندو حقیقت قتل‌کندی راپوشانند وسران پولدار محافل صنعتی ومالی امریکا دراین قتل‌دست داشته‌است.

این روزنامه عقیده‌دارد تردیدی نیست که قاتل کندی عضو سندیکای مشهور جنایتکاران امریکا بوده است ومطبوعات به‌اتهام مادر اسوالد که‌میگوید فرزندش قربانی مانور های محافل جنایتکار شده‌توجهی نمی‌کنند وجواب‌نمیدهند.

روزنامه مزبور علت قتل کندی‌را آن‌میداند که‌به پیشنهادافراطیون مبنی‌برشروع جنك درکوبا عمل نکرده واز همین جا توطئه «افراطیون وحشی» برضداو شروع‌شد .

دوهواپیمای ترکیه برفراز قبرس پرواز کردند

سازمان ملل -۱۵ مه آسوشیتدپرس فاضل کوچوك رهبر ترکهای قبرس امروز از اوتانت درخواست کرد برای جلوگیری از بکار بردن فشنگهای‌دوم (یکنوع فشنك که ساچمه‌آن‌پراکنده میشود) اقدام نماید . او این‌فشنگها را وسیله مهیب و غیر قانونی‌کشتار مردم بی گناه نامید .

هیئت نمایندگی ترکیه در سازمان ملل گفت طبق قوانین بین‌المللی بکار بردن این فشنگها ممنوع است و معذلك یونانیان قبرس‌بوجه‌روزافزونی از این فشنگها استفاده می کنند .

● **عصبانیت ژنرال**

ژنرال گیانی فرمانده نیروی ملل متحد در حضور ماکاریوس سخت عصبانی شد و اقدام یونانیان را در ربودن ترکها بشدت تقبیح کرد وی که برای بازدید از این محل آمده بود همراه ماکاریوس در کنار اسکله قدم میزد که یك افسرقبرسی از ترکان شکایت کرد .

ژنرال با عصبانیت گفت : درحالی که حتی یکنفر ترك در ناحیه یونانی‌نشین تامین ندارد دیگر شما ازترکها شکایت نکنید .

افسر مزبور پس از معذرت‌گفت : اما حقایق باید گفته شود . ژنرال جوا ب‌داد : اگرشما مرد شریفی‌بودید من با شما همکاری می کردم بعدا ژنرال جیانی و ماکاریوس از محل توپها که بطرف محله ترك نشین نشانه رفته بودند دیدن کردند و ژنرال با عصبانیت گفت لوله این توپها متوجه سربازان سازمان ملل است که میخواهند از زدوخورد و کشتار جلوگیری نمایند .

گفته می شود اینگونه عصبانیت جیانی از دست یونانیان سابقه‌نداشته است .

● **پرو از هواپیما**

روسیدس نماینده قبرس بشورای امنیت شکایت کرد که دو هواپیمای ارتش ترکیه با ارتفاع‌بسیار کم‌برفراز نهر «مورفو» درقبرس پروازکرده است واین نشانی ازآمادگی ترکیه برای هجوم‌به قبرس می باشد .اوبه سخنان معاون نخست‌وزیر ترکیه استناد کرد که پریروز گفته بود : ترکیه درعرض شش ساعت می تواند قبرس راتسخیر کند .

دیدار از دنیا

اولین ناوگان اتمی در مدیترانه

واشنگتن - وزارت دریاداری آمریکا اعلام کرد که اولین ناوگان اتمی جهان در مدیترانه بفعالیت مشغول‌شده‌است . روز چهارشنبه گذشته ناوهواپیمابر اتمی ۸۵ هزار تنی نیز به این ناوگان پیوست . این اولین ناوگان اتمی امریکاست‌واولین بار است که عملیات دسته‌جمعی خودرا آغاز نموده‌است .

محاکمه وزرای پیشین عراق

بغداد - محاکمه سه‌وزیر و هشت مدیر کل‌کابینه‌عبدالکریم قاسم از امروز در دادگاه نظامی بغداد آغاز شد محمد سلمان وزیر نفت کابینه قاسم یکی‌از متهمین است که در این‌دادگاه محاکمه میشود .

کلی به‌خاورمیانه می‌آید

نیویورك - کاسیوس کلی قهرمان سنگین وزن بوکس از فرودگاه کندی‌رهسپار « اکرا» پایتخت غنا شد .

وی در نظر داردمدت ۸هفته از ۱۶ کشور آسیائی‌وافریقائی و خاورمیانه دیدن کند .

پیام خروشچف

مسکو - خروشچف نخست وزیر شوروی ضمن یادداشتی‌از ایکدانخست‌وزیر ژاپن خواست که دولت های ژاپن و شوروی مشترکا از دولتهای‌دارنده‌سلاح اتمی درخواست کنند که‌هرچه زودتر به آزمایش های اتمی زیرزمینی خود پایان دهند .

۱۰ میلیون نفر

نیویورك - امروز در نیویورك اعلام شد که از آغاز تاسیس مقر سازمان ملل متحد در نیویورك تاکنون ده میلیون‌نفر از آن دیدن کرده‌اند .

ده میلیونمین نفری که از این مرکز دیدن کرد یك نفر دانمارکی بنام «یونو» بود .باید دانست که کلمه «یونو» درزبان انگلیسی مخفف سازمان ملل متحد است .

راه آهن حجاز

بیروت - سفارت عربستان سعودی امروز اعلام داشت که تجدید ساختمان خط آهن‌حجاز که از آثاردوران‌سرهنك‌لورنس عربستان در جنك دوم جهانی است آغاز شده‌است این‌راه‌آهن توسط امپراتوری عثمانی ساخته شده بود و یکی از هدفهائی‌بود که سرهنك لورنس و عشایر بدوی به آن حمله میکردند .

سقوط هواپیما

اکوادور - یك هواپیمای حمل و نقل امریکا با ۱۷ تن سرنشین در اکوادور سرنگون شد وبیدرنك واحدهای نجات به محل حادثه رفتند .

آزمایش اتمی زیرزمینی

واشنگتن - امریکا امروز نهمین آزمایش اتمی زیرزمینی خود را در طی دو روز گذشته انجام داد .

اعلامیه کمیسیون انرژی‌اتمی امریکا حاکی است که قدرت تخریبی این بمب کمتر ازبیست هزار تن‌ماده‌منفجره «تی.ان.تی» بود .

مقرری سلطان‌زنگبار

لندن - دونکان سندز به مجلس عوام اطلاع داد که‌درحدود ۱۰۰ هزار لیره از طرف دولت انگلیس در اختیار جمشیدبن عبداله ، سلطان مخلوع زنگبار گذاشته شد قسمت اعظم این پول در محل مخصوصی ذخیره میشود و سلطان‌زنگبار تاهنگامی که در انگلیس است میتواند از منافع آن استفاده نماید .

موش کشی عظیم

جاوه - در مبارزه ضد آفات اخیر در جاوه مرکزی در حدود ٦٤ هزار موش نابود شده‌اند . خبرگزاری اندونزی خبر داد که این مبارزه توسط نیرو های مسلح بعمل آمده‌است . قبل‌از این « موش‌کشی » عظیم،طاعون موش و کمبود مواد غذائی از گرفتاریهای جاوه‌مرکزی بود !

از طریق اروپا

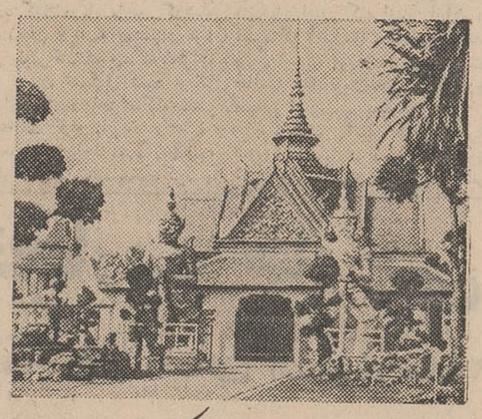

از طریق اقیانوس کبیر

انتخاب راه باشماست

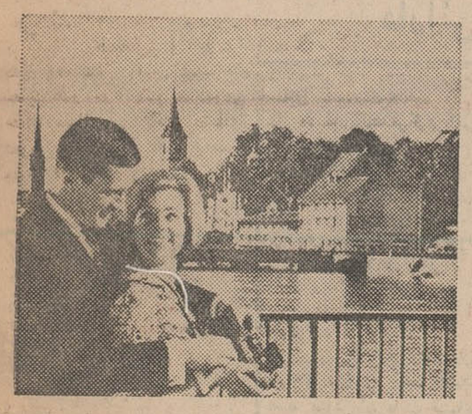

هنگام پرواز باجت های رولزرویس بی.او.اِ.سی بآمریکا

ازطریق اروپا یا اقیانوس کبیر

جت های پرشکوه وبااطینان رولزرویس بی.او.اِ.سی پشتوانه بی نظیری برای یک سفردلنشین وراحت

اگر قصد سفر به‌امریکا را دارید بهتراست‌که با بی.او.ا. سی پروازکنید بی.او.ا.سی انتخاب راه پرواز را بمیل شما میگذاردکه از طریق اروپا ولندن به‌غرب یاازطریق خاوردوروافیانوس‌کبیر به‌شرق امریکا بروید .
هنگام پرواز با بی.او.ا.سی شما میتوانید در مسیرراهتان هرکجاکه مایل‌باشید بدون اضافه‌کرایه ، توقف کنید وسپس سفرخودرا ادامه بدهید .
مسافران بی.او.ا.سی چه درجه یك یااکونومی هنگام‌پرواز ازاغذیه لذیذ وسرویس مشهور ومهمان‌نوازی گرم وصمیمانه‌ای بهره‌مند میشوند .
پرواز باجت‌های رولز رویس بی.او.ا.سی نوید یك‌سفرراحت و اطمینان بخش‌را میدهد .
برای کسب اطلاعات بیشتردرباره بلیط های اقساطی به‌آژانس مسافرتی خود ویابنمایندگی بی.او.ا.سی
تهران شرکت ایرتوك تلفن ۴۳۰۷۶ - ۴۳۵۰۹ - ۶۶۱۵۷ - ۶۹۱۶۰ - ۶۹۳۳۹ - ۶۹۸۴۴
آبادان بی.او.ا.سی فلکه بریم تلفن ۲۴۷۱ و ۲۱۵۴ اهواز بی.او.ا.سی فلکه ۱۸ خیابان ۲۴متری تلفن ۳۲۹۲
بندر عباس : حاجی رئیس حسن رئیس سعدی و شرکاء ، نماینده فروش‌کل بی. او. ای. سی
مراجعه فرمائید .

در سراسر جهان

بی.او.ا.سی

از شما مواظبت میکند

شرکت هوائی بریتانیائی ماوراء بحار با همکاری کانتاس خطوط هوائی هندوستان

آخرین خبر!

بمب جدید انگلستان در گروه کارخانجات منظم لیلاند ساخته شده است

انفجار این بمب قاره ها را بهم متصل میکند

جنك ویتنام بصورت خونینی درآمد

دریك حمله ۲۰۰ نفر از طرفین کشته وزخمی شدند

سایگون - ۱٦ مه

امروز یك هنك ازچریکهای کمونیست طی حمله‌ای بیش از٥٤ سرباز ویتنامی راکشتند و ٤۹ سرباز ویتنامی ویك افسر امریکائی را مجروح کردند.

در حدود ده نفر از سربازان دولتی دراین ماجرا مفقود شده‌اند. افسران ویتنامی تخمین میزنندکه در حدود ۱۰۰ نفر چریك هم کشته شده‌اند اما فقط جسد سه تن چریك بدست آمده و مرك آنها مسلم است.

سربازان ویتنامی که مشغول تمرین بودنددر دامی که کمونیستها برای آنان پهن کرده بودنداقتادند وناگهان مورد حمله قرار گرفتند.

● **افزایش کمك**

پلیس ویتنام اعلام کردکه یك راننده سایگونی را که این راننده با نارنجکی در دست در جاده‌سایگون-فرودگاه که‌محل‌عبورمك‌نامارا بوده‌دستگیر شد . قبلا اعلام شده بود که چریکهای کمونیست میخواهند مك‌نامارا را بکشند . امامحافل سیاسی این دستگیری را خیلی دیر میدانند زیراهنگامی‌صورت گرفته که مك نامارا کشور ویتنام را ترك گفته است .

امروز مك‌نامارا که به‌واشنگتن بر گشته مدت یکساعت‌با جانسون رئیس جمهور مذاکره کرد و پس از این مذاکرات بود که جانسون طی ملاقات با رهبران هردو حزب کنگره خواستار شد کمك اقتصادی ونظامی امریکا به ویتنام افزایش یابد . در این جلسه اعضای شورای امنیت‌ملی امریکا نیز حضور داشتند.

مك‌نامارا به این جلسه نیز گزارش داد و طی آن کمك به ویتنام جنوبی را مطلقا لازم دانست .

نقشه قتل مك نامارا وزیر دفاع امریکا را کشیده بود توقیف کرده است .

جسد بدون سر افسران انگلیسی پیدا شد

لندن-۱٤ مه -آسوشیتدپرس -دو جسد بی‌سرکه تصور میشود متعلق به دوافسر مقتول انگلیسی در جنك های عدن باشد امروز بوسیله یك نگهبان کشف‌شد. این دونفر که‌یکی افسر پیاده ودیگری مهندس است‌در ۳۰ آوریل پس‌از جنگهای «رادفان» مفقود شده بودند وخبر رسیده بودکه سرهای آنانرا در طائر بسر نیزه‌زده‌اند برای آندو مراسم سوگواری درعدن معمول خواهد گردید .

این خبردرلندن هنگامی بوسیله وزیر دفاع انگلیس اعلام شدکه‌هیوم گفته بود وضع همه خاورمیانه وخیموآماده انفجار است .

خبر فرماندهی خاورمیانه انگلیس درباره به‌نیزه زدن سرافسر ومهندس انگلیسی باعث حیرت ونفرت مردم انگلیس شدواز سفارت امریکا دریمن خواسته شدکه‌دراین باره تحقیق کند.

سفارت امریکا خبرداد که حقیقتی دراین گزارش نیافته‌است اما بعدا از عدن خبررسیدکه دوسر جسد های مزبور رانیز که‌در زیر شن در ناحیه «قطبه» چال کرده‌بودند یافته‌اند .

● **سربازان تازه**

دربحث شدیدی که روز پنجشنبه درمجلس عوام انگلیس درگرفت‌هیوم گفت مانمیخواهیم با اختراع اخبار جعلی جنك بین طرفداران امام و هواداران جمهوری رادریمن‌دامن بزنیم بلکه میخواهیم پایگاه های خود و حکومت فدراسیون عربستان جنوبی را حفظ کنیم .

هیوم این خبررا که‌انگلیس برای طرفداران امام یمن‌اسلحه میفرستند تکذیب کردو گفت ما سیاست«عدم مداخله»رادر یمن پیش گرفته‌ایم . در این جلسه دونکان سندز وزیر مستعمرات نیز اعلام کرد که‌انگلیس بین ۸۰۰تا ۱۰۰۰سرباز دیگر به عدن خواهد فرستاد .

● **مصریها را میکشند**

یك رادیو مخفی طرفدار امام به فرماندهی جمهوری‌متحده عرب‌دریمن اخطار کرد که اگر حمله هواپیما های مصری‌برمواضع طرفداران امام قطع نشود ، همه اسرای مصری راخواهند کشت . این رادیو ادعا کرد که هواپیما های مصری به افراد غیر نظامی در شمال یمن حمله میکنند . وتهدید کرد که در صورت ادامه این وضع «اقدامات انتقامی» شدیدی ازطرف هواداران امام اتخاذ خواهد شد.

ناظران سیاسی اقدام عربستان - سعودی را که به هواداران امام کمك میکند ، واخیرا در صدد تقویت‌نیرو های هوائی وی‌برآمده‌اند باین تهدید مربوط میدانند .

● **تجاوز کرده بودند**

دیروز حسن‌العماری معاون رئیس جمهور یمن باتفاق فرمانده مصری از پادگان مصر دیدن کردند زیرا گزارشهائی منتشر شده‌است که‌بعضی ازقبائل یمن‌شروع به‌حمله به‌سربازان مصری کرده‌اند و علت حمله هم این بوده که سه سرباز مصری به پنج نفراز زنان قبیله‌ای تجاوزکرده بودند واین کارخشم‌افرادقبایل رابرانگیخته است .

● **حمله باراکت**

آخرین خبر از عدن حاکی است که نیرو های انگلیسی به حمله‌هوائی دیگری برضد قبایل شورشی باراکت دست زده‌اند دراین نبرد سربازان انگلیسی وفدراسیون عربستان‌جنوبی پیشرویهائی در کوهستان «رادفان» کرده و مقداری اسلحه ومهمات و اسناد بغنیمت گرفته‌اند .

جهان در یك سال قبل

خواندن مراسلات پستی هیتلر سه ماه محکومیت دارد

برلن-سه‌نفراز پیشخدمتین اداره پست محکوم به ۳ماه حبس شده‌اند علت حکم مزبور این‌بود که‌مکتوبی که‌بعنوان هیتلر بوده‌باز کرده‌اند .

اجزای‌پست درضمن مدافعه ازخود اظهار داشته‌اند که چون مکتوب مزبور لایقرء بوده موفق بخواندن آن نشده‌اند .

نقل‌از اطلاعات ۲٦ اردی‌بهشت ۱۳۱۳

سوسلف دراجتماع رهبران کمونیست درپاریس گفت:

چین به‌مارکسیسم- لنینیسم خیانت کرده

پاریس -۱٥ مه - خبرگزاری فرانسه- میخائیل سوسلف تئوریسین حزب کمونیست شوروی امروز طی یك نطق شدید ضد چینی که‌در کنگره حزب کمونیست فرانسه ایراد نمود گفت : رهبران حزب کمونیست چین در تمام مسائل اساسی‌استراتژیکی وتاکتیکی باجنبش جهانی کمونیست مخالفت میورزند .

سوسلف گفت درماه مارس گذشته حزب کمونیست فرانسه پیشنهاد کرد کنفرانسی باشرکت نمایندگان‌احزاب کمونیست جهان تشکیل شود ، اما یکن‌شدیدا باپیشنهاد احزاب کمونیست فرانسه مخالفت کرد .

وی رهبران چین‌را متهم به‌خیانت باصول مارکسیسم -لنینیسم کرد و گفت روش تجزیه طلبی رهبران چین ضربه بزرگی‌به جنبش جهانی کمونیسم وارد آورده است .

سوسلف در نطق خود تشکیل کنفرانس جهانی احزاب کمونیست را باردیگر مطرح‌ساخت وعلی‌رغم‌مخالفت یکن‌ازآن دفاع نمود .

بدست آوردن فرصت

وی گفت مخالفت رهبران چین با تشکیل این کنفرانس ازآن جهت نیست‌که آنها طالب آشتی هستندبلکه برای‌بدست آوردن فرصت جهت‌ادامه فعالیت های زیان‌بخش خود درجنبش جهانی کمونیسم میباشند .

سوسلف گفت حزب کمونیست شوروی وبسیاری از احزاب کمونیست جهان جدا از تشکیل این کنفرانس دفاع میکند .

منابع موثق تائید مینمایند که کنفرانس احزاب کمونیست جهان به احتمال قوی درپائیز آینده تشکیل میشود .

شب‌گذشته درپاریس‌شایع گردید ازآنجاکه‌اکثررهبران‌احزاب‌کمونیست جهان برای شرکت در کنگره حزب کمونیست فرانسه بپاریس آمده‌اند ، احتمال داردکه کنفرانس جهانی‌احزاب کمونیست در پاریس تشکیل گردد .

حملات رادیوسوریه بکشورهای عرب قطع شد

بیروت- ۱٥ مه -خبرگزاری‌آلمان آسوشیتدپرس دولت سوریه امروز به همه ایستگاههای رادیوئی کشور دستور داد از بحث و جدل‌رادیوئی با سایر کشور های عربی خود داری‌کنند محافل مطلع این دستور را در نتیجه روی کار آمدن صلاح بیطار میدانند . در نتیجه این دستوررادیودمشق‌امروز فقط عبدالسلام عارف را مورد«گله - برادرانه» قرار داد که سخت تر از اسرائیل به سوریه حمله میکند .

● **مقابله بااسرائیل**

صلاح بیطار نخست وزیر جدید از همه گروهها و مردم سوریه دعوت‌کرد برای مقابله با تهدید روز افزون اسرائیل متحد شوند او در اولین‌نطق رسمی خود گفت اتحاد همه اعراب‌در برابر این خطر نیز ضرورت کامل‌دارد بهترین راه مقابله با خطر اسرائیل اتحاد اعراب و جلب حمایت‌ملل‌مترقی جهان است وی از این ملل مترقی نام نبرد اما معلوم بود مقصودش کشور های بیطرف و کمونیست است .

اطلاعات کودکان روزهای سه شنبه منتشر میشود

کنفرانس «ناتو» شکست خورد

لاهه-۱٤ مه -خبرگزاری فرانسه - شورای اتحادیه اتلانتیك در جلسه امروز خودمسئله قبرس‌را موردبررسی قرارداد واکثر وزرای امور خارجه کشور های عضو ناتو دربیانات خود ترکیه ویونان رابمذاکرات مستقیم دعوت کردند .

شورای اتحادیه اتلانتیك تصمیم روشنی درمورد قبرس نگرفت جز آنکه ازدبیرکل‌ناتوخواست بین‌ترکیه ویونان جهت حل مسئله قبرس‌میانجی گری کند .

● **اعلامیه مشترك**

امروز صبح باپایان جلسات ناتو اعلامیه مشترك شورای وزیران ناتو منتشر گردید .

دراعلامیه خاطر نشان شده است وزرای کشور های عضو ناتو لزوم تحکیم اتحادیه اتلانتیك راتائید کردند وخاطرنشان ساختند که ناتو ضامن حفظ صلح‌جهان وامنیت کشور های آزاد جهان و پیشرفت های اقتصادی‌و اجتماعی است .

● **مسئله آلمان**

دراعلامیه به‌مسئله‌آلمان اشاره‌شده وخاطرنشان گردیده حل عادلانه و مسالمت آمیز مسئله‌آلمان براساس حق‌خود مختاری ملت آلمان قراردارد.

دراعلامیه نهائی اضافه شده که‌ناتو باید وسائل‌دفاعی خودرا تحکیم‌بخشد.

● **باشکست مواجه شد**

ناظرین امور خاطر نشان‌می‌سازند که‌از متن اعلامیه ناتو هویدا است که جلسه بهاره شورای وزیران ناتو باشکست روبرو گردید .

دراعلامیه نهائی یك کلمه‌در مورد ویتنام ، کوبا ومناسبات بایکن ذکر نگردیده و همین‌امر دلیل برآنست که‌در موردمسائل فوق‌الذکر اختلاف کامل بین اعضای ناتو وجود دارد .

امریکا طالب قطع مناسبات بازرگانی انگلستان و فرانسه‌با کوباست و فرانسه طرفدار بی‌طرفی وتوسعه مناسبات باچین است درحالیکه امریکا شدیدا با بیطرفی وتوسعه مناسبات‌با یکن مخالف است‌بدین ترتیب درمورد مسائل مهم جهانی اعضای عمده ناتو توافق ندارند .

بانك تجارت خارجی ایران

ترازنامه در پایان اسفند ماه ۱۳٤۲

سرمایه ثبت شده ۲۷٥۰۰۰۰۰۰ ریال

دارائی

	ریال	سال ۱۳٤۲ ریال	سال ۱۳٤۱ ریال
سکناس ومسکوك	۸۲۹٤٥۰٥۰/۲٥		
سپرده نزدبانك مرکزی ایران :			۱۱۱۲٤۲۰۳۰/۸٥
سپرده قانونی	۷۸۲۸۳۳٥٥		٦۷۱۳۲۰٦۹
سایرسپرده‌ها	٤۳۸۳۲۷۱٦/۷٥		٤۸۹۳۱۱۸۲/۲۰
موجودی نزدبانکهای داخلی	۳۲۲۸۰٥۹۱/۹٥		۷۷۱۰۳۷٤۱/۷۰
نقودبیگانه وموجودی‌نزدبانکهای‌خارجی		۲۳۷۳٤۱۷۱۳/۹٥	
برگهای بهادار- اسناد خزانه		۷٥۲۲٤۱۹۸/۳٥	
بروات واسناد دریافتی		٥۰۰۰۰۰۰۰	
وامها وسایر مطالبات		٤۳۰۳۱۱۳٦۸/٥۰	
سایر دارائیها		۸۲۱۰٥۹٦۰۷/۱٥	
مشارکت		۱۱٤۲۰۸۸/۷۰	
منقول پس‌از کسر استهلاك		۱۳۷٥۰۰۰۰	
غیرمنقول پس‌از کسر استهلاك		۳۷٥۳۳٦/۳۰	
تعهد مشتریان بابت ضمانت نامه ها		۲۷٦۲۹٥۱۳/٦٥	
واعتبارات بازشده		۱٦٥٦۸۱٥۸۲٦/٦۰	
		۲۸٥۰۰۸۱۸۸/۲۰	
جمع		۱۹٤۱۸۲٤۰۱٤/۸۰	

بدهی

	ریال	سال ۱۳٤۲ ریال	سال ۱۳٤۱ ریال
سرمایه که تماما پرداخت شده است			۲۷٥۰۰۰۰۰۰
اندوخته‌ها :			
اندوخته قانونی	۱٤٥۰۰۰۰۰		۱۱۰۰۰۰۰۰
سایراندوخته‌ها	۲۱٥۰۰۰۰۰		۱۹۰۰۰۰۰۰
مانده حساب سودو زیان		۳٦۰۰۰۰۰۰	۳۰۰۰۰۰۰۰
بستانکاران :		٤۲٥٤۷۹/۷۰	٤۱۱۸٥۷/٤٥
حسابجاری اشخاص وسایر			
سپرده‌های دیداری	٥۰۹٦٤۰۹۸٦/۷۰		٤٥۲٤۰۸٥۱۱/٥۰
حساب بانکها	۱٦۲۲۰٤۸۲/٦۰		۳۰٥٤۲۲۸۷/۷٥
سپرده‌های مدت‌دار	٦٦۱۳۸٤۹۰۱/۱۰		٤۲٦۱٦۱٤۹۳
حسابهای پس‌انداز	۳٥٦۸۷۰۲۰/۷٥		٤۹۰۱۹۷٤
سایر بدهیها		۱۲۲۲۹۳۳۳۹۱/۱٥	۹۱٤۰۱٤۲٦٦/۲٥
اعتبارات اسنادی بازشده	۲٤٦۲۱٦۷٥۰/٥۰	۱۲۲٤٥٦۹٥٥/۷٥	٥۱۷٤٤٤٦۷/۹٥
ضمانت نامه‌های صادره	۳۸۷۹۱٤۳۷/۷۰	۱٦٥٦۸۱٥۸۲٦/٦۰	۱٤۷۸۷۱۳۱۳/۳۰
		۲۸٥۰۰۸۱۸۸/۲۰	۱٤۰۷٦٤۹٦/۱۰
		۱۹٤۱۸۲٤۰۱٤/۸۰	۱۲۷۱۲٥۰٥۹۱/٦٥
			۱٦۱۹٤۷۸۰۹/٤۰
			۱٤۳۳۱۹۸٤۰۱/۰٥

ترازنامه و حساب‌سود و زیان‌بانك در پایان سال ۱۳٤۲ بادفاتر‌واسنادوانواع‌حساب و موجودی های نقدی واوراق بهادار بانك و شعب آن مطابقه شد و صحت آن بدین وسیله گواهی وتائید میشود .

مدیر عامل
آشوت ساقاتلیان

بازرسان
علی جمالپور — احسان‌الله‌علائی — ضیاءالله شهیدی

بانك تجارت خارجی ایران

حساب سود وزیان سال ۱۳٤۲

بدهکار

	ریال	ریال
هزینه کل	۳۸۸٥٤٤٥۱/۱۰	
ذخیره‌های متفرقه	۳۲۷۸۱۱	
بهره پرداختی	۳۳۱۰٥۳٤۳/۸۰	
کارمزد پرداختی	۱۱٥۲٦۷۱/٤٥	
استهلاکات		
منقول		۸۱۲٤۹٥/۱۰
غیرمنقول		۲۹۷٦۲۲۳/۸۰
سودویژه بعداز مالیات نقل بحساب تقسیم‌سود	۳۷۸۸۷۱۸/۹۰	
	۳۲٤۳۳٦۲۲/۲٥	
	۹۹٦٦۲٦۱۸/٥۰	۹۹٦٦۲٦۱۸/٥۰

بستانکار

	ریال	ریال
بهره دریافتی		۸۸۰۹۱۷٦٦/٥٥
کارمزد دریافتی		۱۱٤۹۱۷۰۱/۷۰
سودمعاملات ارزی		۷۹۱٥۰/۲٥
	۹۹٦٦۲٦۱۸/٥۰	۹۹٦٦۲٦۱۸/٥۰

پیشنهاد تقسیم سود

	ریال	ریال
اندوخته قانونی	۳٥۰۰۰۰۰	
سایر اندوخته‌ها	۲٥۰۰۰۰۰	
سودقابل تقسیم	۱٦٥۰۰۰۰۰	
مانده نقل بسال بعد	٤۲٥٤۷۹/۷۰	
جمع	۲۲۹۲٥٤۷۹/۷۰	۲۲۹۲٥٤۷۹/۷۰

	ریال	ریال
مانده نقل از سال قبل		٤۹۱۸٥۷/٤٥
سود ویژه نقل از حساب سود وزیان		۲۲٤۳۳٦۲۲٫۲٥
		۲۲۹۲٥٤۷۹/۷۰

از: نیوزویك (چاپ امریکا)

گلدواتر در یك قدمی پیروزی

پیروزیهای مقدماتی که سناتور گلدواتر بدست آورده است اورا درآستانه نامزدی ریاست جمهوری امریکاقرار داده است

هفته گذشته بنظر میرسید کاندیدای جمهوریخواهان برای انتخابات ریاست جمهوری تعیین شده و نام او باری گلدواتر باشد درانتخابات مقدماتی ایالات مختلف باری گلدواتر در بسیاری موارد آراء فراوان را بدست آورده است .

این امر برای آنها که روی سنت های حزب جمهوریخواه حساب می کردند غیر قابل تصور ، برای طرفداران او حقیقتی زیبا و برای آنهاکه او را یك افراطی عنان گسیخته میدانند مصیبت آمیز بوده و آنها که از قدرت وی آگاهی داشتند پیروزیش راغیر قابل اجتناب تلقی کردند .

آیا میتوان حرکت سناتور باری گلدواتر را متوقف کرد ؟

شاید حساب تصادفات خوب و بد سیاسی میتواند بر حساب قدرت او پیروز شود .

شاید اشتباه خوداو یا یك شکست غیر منتظره درانتخابات مقدماتی ۲ ژوئن کالیفرنیا کار او را خراب کند . از میان آنها که می توانند «باری گلدواتر» را متوقف سازند تنها آیزنهاور است که در حال حاضر احتمالا قدرت عمل دارد .

در هفته گذشته رهبران حزب جمهوری خواه بیش از پیش توجه خود را به قهرمان حزب معطوف داشتند تنها ، «آیزنهاور» برچنین کاری قادراست ولی آیا او تلاشی خواهد کرد؟

واگر تلاش کرد آیا میتوان گفت رئیس جمهوری سابق صد در صدموفق خواهد شد ؟

ممکن است زمان برای خنثی کردن موفقیت های او بسیار دیر باشد .

هفته گذشته انتخابات حوزه «لوئیز هاریس» نشانه‌های دیگری از عدم محبوبیت گلدواتر در میان رای دهندگان بدست داد. با اینحال ۵۶ در صد آراء کنوانسیون تکزاس در زیر نام گلدواتر جمع میشود و این رقم در ایندیانا ۳۲ است . او مطمئن است که تا نیمه ژوئن از ۲۰ ایالت مختلف دست کم ۳۷۰ رای **بدست می آورد . واین تازه آغاز کار است مجموع آراء گلدواتر تا ماه آینده احتمالا به ۵۹۲ خواهدرسید.**

سناتور «ژاکوب جاویتس» باتوجه به این امر اخطار کرد که در یك قرن گذشته هیچ کاندیدائی که بیش از ۵۰۰ رای مقدماتی بدست آورده در مبارزه برای نامزدی حزب شکست نخورده است . با اینحال رقبای وی امیدخودرا از دست نداده‌اندو مبارزات انتخاباتی خود را باشدت دنبال می کنند .

در حقیقت اعضای حزب جمهوریخواه هیچگاه مانند زمان حاضر در معرض نفوذ گلدواتر نبوده‌اند :

ـهنری کابوت لاج تنها کاندیدائی که در حال حاضر آراء زیادی بدست آورده در آن سوی دنیا درسایگون بسر می برد .

ـنلسون راکفلر حتی اگردرانتخابات کالیفرنیا برنده شود امید زیادی برای پیروزی در مبارزه کاندیداتوری حزب ندارد .

ـویلیام اسکرانتون ، تنها چهره جدید روی صحنه حزب جمهوریخواه ظاهرا ببازی نقش ها ملت درهارـ یسبورك» مشغول است .

ـریچارد نیکسن ، او نیز اکنون در نیویورك می باشد و در حالیکه امیدش بیشتر بکالیفرنیا است .

در این حال بسیاری از جمهوری خواهان چشمان خود رابه آیزنهاور دوخته‌اند تاشق دومی انتخاب کند .

آیزنهاور سناتور گلدواتر را شخصاً دوست دارد ولی بقضاوت او اعتمادی ندارد . هنگامی که یکی از همکاران وی گفت «اشکال واقعی کار گلد واتر آن است که بی هنگام دهان می گشاید و سخن میگوید »آیزنهاور احساس کرد که از زبان او حرف می زند .

آیزنهاور در آغازمبارزات انتخاباتی ز هنری کابوت لاج سفیر امریکا در سایگون خواست که بامریکا بیاید و مبارزات خود را رهبری کند . ولی او از این کار اجتناب نمود .

آیزنهاور در انتخابات ۱۹۶۰ ازنیکسن جانبداری کرد و بدیهی است این بار نیز چنین خواهد کرد .چه کسی مورد نظر شخص آیزنهاور است ؟

هنگامی که او در دفتر کار از سیاست صحبت می کند معلوم میشود که «بیل اسکرانتون» تنهاچهره جمهوری خواهان است که آیزنهاورشخصا در جستجوی او بود و از وی خواسته که بمیدان مبارزه بیاید . این اولین بار نیست که آیزنهاور پسادر میانی کرده تا «اسکرانتون» وارد مبارزه شود دوسال قبل تلاش و تشویق او ـ «اسکرانتون» رادر کارمبارزه انتخاباتی سنا پیروز کرد .

«باری گلدواتر» شخصا انتظار ندارد که آیزنهاور علیه او و بنفع رقبایش وارد میدان شود . او میگویددر ۶ ماه گذشته من دو بار بازنرال آیزنهاور ملاقات کرده‌ام و او اطمینان داده است که از همه داوطلبان جمهوریخواه حمایت می کند .

اگر آیزنهاوربخواهد اقدامی کندظاهرا به‌رای دهندگان یاد آوری می کند که امریکا بیك رئیس جمهوری مترقی که احساس مسئولیت کند نیاز مند است.

بدیهی است هراقدامی از این قبیل یاران گلدواتر را بهیجان می آورد و آنها استدلال می کنند که مبارزه‌ای علیه رهبر آنان درگیر شده است . و مسئله شکاف در داخل حزب جمهوریخواه را بمیان می آورند .

از: اورور (چاپ پاریس)

مشکلات اقتصادی

رومانی را بامریکا نزدیك کرده‌است

مذاکراتی که بزودی میان اورل هریمن معاون وزارت امور خارجه امریکا و معاون نخست وزیر رومانی در واشنگتن آغاز خواهد شد درمحافل سیاسی بعنوان نشانه تمایل رومانی به نزدیکی باایالات متحده تلقی شده است .

باین ترتیب ظاهرا دولت رومانی در صدد برآمده است به پیروی از یوگسلاوی ولهستان مناسبات خودرا با امریکا بهبود بخشد . حال بایددید که چه عاملی رومانی را به اتخاذ چنین تصمیمی وادار کرده است ؟ آیا زمامداران بخارست میخواهنداز کمونیسم دوری جویند ؟

نه ، این تصور کاملا باطل است، زیرا رومانی ، برعکس ، در حال حاضر نقش میانجی بین مسکو و پکن را ایفامیکندولی این حقیقت که مارکسیست های اروپا در انتخاب یکی از دوقطب کمونیستی دوچار شکست و تردید شده‌اند آنها را به اتخاذ سیاست مستقلی که موجب رنجش خاطر کرملین است راغب‌تر میکند رومانی تا این اواخر مانند آلمان شرقی ، چکوسلواکی و بلغارستان یکی از «رفقای» مطیع و فرمانبردار بشمارمی رفت . عاملی که سبب شده است اکنون رومانی بیش از پیش از مسکو فاصله بگیرد بهیچ وجه جنبه ایده‌ئولوژیکی ندارد بلکه عوامل مادی رومانی راباتخاذچنین روشی وادار کرده‌است.

رفتاری که در سازمان اقتصادی کشور های اروپای شرقی (کومکون) بعنوان یك شریك ضعیف بارومانی می شود برای زمامداران این کشوربسیار ناگوار است زیرا رومانی بعنوان یکی از اعضاء این سازمان ناچار است غلات و نفت خودرا به بهای نازل بسایر کشور های اروپای شرقی بفروشد ودر عوض محصولات صنعتی آنها را به قیمت گرانی خریداری کند .

رهبران بخارست اخیرا باقدامی که در داخل و خارج کشور بان دست زدند عدم رضایت خودرا از این وضع آشکار ساختند :

در داخله کشور دولت رومانی تدریس اجباری زبان روسی را در مدارس آن کشور لغو کرد .

در خارج این کشور نیز زمامداران بخارست مخالفت خودرا با مسکو بارائی که نماینده آن کشور روز ۲۰ نوامبر سال گذشته در «مانهاتان» داد ابراز کردند .

درآن تاریخ برای نخستین بار در تاریخ سازمان ملل متحد یکی از کشور های عضو بلوك کمونیست در جهت نظریات امریکا و بر خلاف

بقیه در صفحه ۸

از صبح یکشنبه سوم خرداد
در مولن روژها

آگهی مناقصه

شرکت سهامی کارخانجات ایران (قسمت صنایع شیمیائی و مواد غذائی) مقدار ۲۲ تن سیلیکات دوسود مورد نیاز کارخانه گلیسیرین و صابون را از طریق مناقصه خریداری مینماید . داوطلبان شرکت در مناقصه میتوانند همه روزه باستثنای ایام تعطیل در ساعات اداری برای دریافت برك شرایط و مشخصات مناقصه بدفتر این قسمت واقع در خیابان استخر (شرکت سهامی کارخانجات ایران) مراجعه نمایند . پیشنهادات بایستی تا آخر وقت اداری روز یکشنبه ۱۰ر۳ر۴۳ بدفتر واصل گردد و در ساعت ده صبح روز بعد باز و خوانده خواهد شد . الف ۱۰۱۰ .

۱ـ۲ آـ۵۰۶۸ قسمت صنایع شیمیائی و مواد غذائی

پمپ شناور انگلیسی
سومو
عالم برزنی با مشخصات منحصر بفرد
یک فاز تا ارتفاع ۲۰۰ متر
سه فاز تا ارتفاع ۳۰۰ متر
باقیمت و شرایط مناسب
شرکت ارسطوزاده و پسران ـ خیابان سعدی جنوبی
شماره ۶۸۶ ـ (مقابل کوچه ممتاز)

کف پوش یك پارچه، زیبا، مجلل همه جارا فرش میکند . با یك اطلاع تلفنی نمایندگان یا طراحان مکالئوم بلافاصله درمحل حاضر میشوند .

مکالئوم
« باوقت مخصوص آلمانی »
تلفن:
۶۱۳۰۸۴-۶۰۲۰۱-۶۱۱۰۳۴
خیابان شاه ساختمان آلومینیوم طبقه چهارم
شعب مکالئوم درشهرستانها: **آبادان**ـ بریم سان شاین شماره ۹ تلفن ۲۰۹۸، **خرمشهر**ـ هتل رودکنار آقای کاشفی تلفن ۲۳۸۵، **شیراز**ـ خیابان زند روبروی شهرداری تلفن ۲۹۸۷، **اصفهان**ـ خیابان نظر شماره ۱۳۵ تلفن ۶۹۶۱، **مشهد** ـ خیابان سعدی دفتر کاشانی تلفن ۲۹۰۹، **تبریز**ـ خیابان پهلوی تلفن ۴۲۶۹، **رشت**ـ چهارراه میکائیل کوچه پهلوان ـ انصاری. تلفن ۴۹۳۶

باطری رپتون
زمان باطری را فاسد میکند اما باطری رپتون فاصله زمانی را شکسته است زیرا رپتون در ایران ساخته میشود وخیلی زود بدست مصرف کننده میرسد .

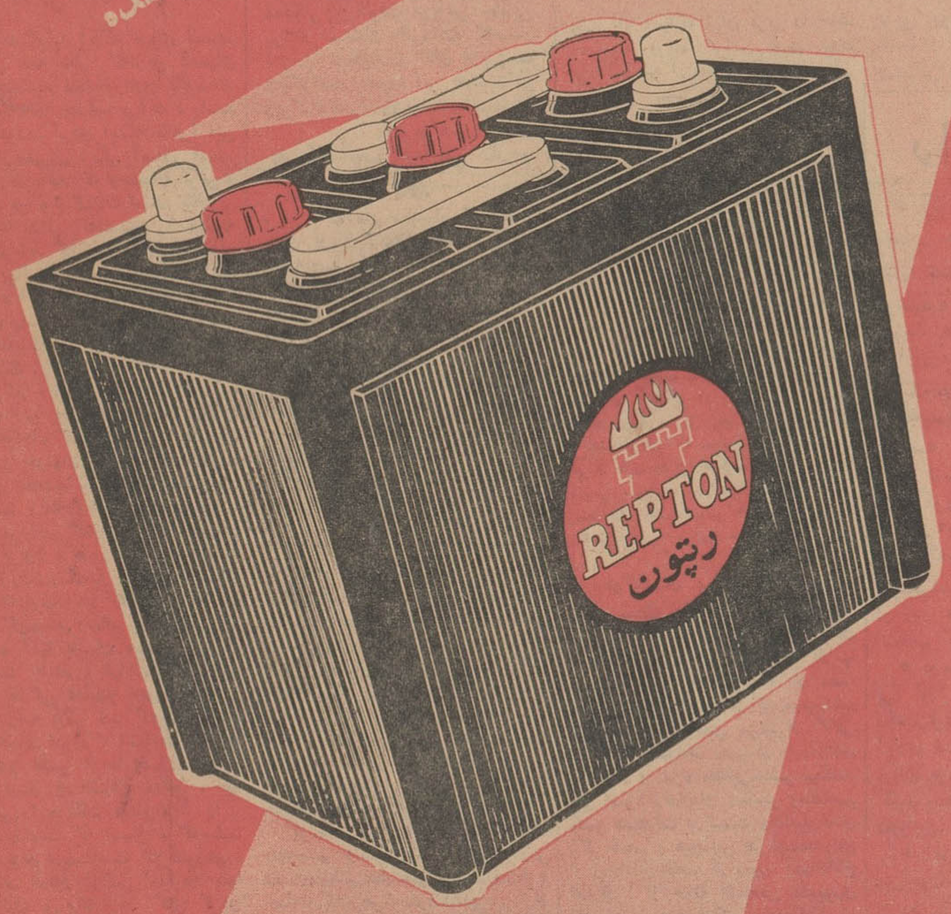

REPTON
گردونه

رفع گرفتگی هرنوع لوله ساختمان
بادستگاه تراکم هوا. فوری. مناسب تلفن ۷۵۶۴۰۸
۱ـ۵ آـ۵۳۳۰

آگهی بانك ملی ایران
برای تسهیل امور بازرگانی ازتاریخ نهم خردادماه ۱۳۴۳ نمایندگی بستك ـزیرنظر شعبه بندر عباس افتتاح و شروع بکار خواهد نمود .
الف ۱۱۳۸ بانك ملی ایران
آـ۳۶۴ ۵

آگهی اصلاحی شماره۳ـ مربوط به مناقصه‌شماره۴۲ر۱۴
اداره کل کارپردازی وزارت پست و تلگراف و تلفن بدین وسیله باطلاع میرساند که تاریخ قبول پاکات مربوطه از سی‌ام اردیبهشت به‌سی‌ام خرداد ماه ۱۳۴۳ تغییر مینماید سایر شرایط مناقصه بقوت خودباقی است . الف ۱۲۲ ۱
رئیس اداره کل کارپردازی ـ مهندس صمیمی
۱ـ۲ آـ۳۲۰ ۵

آگهی اصلاحی مناقصه شماره ۴۲ر۱۸
اداره کل کارپردازی وزارت پست و تلگراف و تلفن بدینوسیله باطلاع میرساند شرکت های مقیم خارجه بطور کلی برای شرکت در مناقصه میتوانند بادر نظر گرفتن ماده ۲ برك شرائط عمومی مناقصه پیشنهاد خود را تهیه و تسلیم دارند . الف ۱۰۰۷
از طرف رئیس اداره کل کار پردازی ـ مهندس صمیمی
۱ـ۲ آـ۵۰۶۶

آگهی مزایده
دایره اردنانس ژاندارمری کل کشور تعدادی موتور فرسوده و مقداری قطعات خودرو ودوچرخه و لاستیك و باطری و تنبه دوچرخه پائی فرسوده حلب‌خالی بنزین طبق صورت جلسه کمیسیون فنی با شرائط مصرحه در برك شرائط مشخصات از طریق مزایده کتبی بفروش میرساند .
۱ـ داوطلبان میتوانند همه روزه تا آخر وقت اداری (باستثنای ایام تعطیل) برای دریافت برك شرائط مشخصات و مشاهده قطعات مورد مزایده بدایره اردنانس ژاندارمری کل کشور واقع در خیابان پهلوی بالای سه راه ونك مراجعه نمایند .
۲ـ پیشنهادات باید در پاکات سر بسته لاك مهر شده تاساعات ۱۰ـ صبح روزدوشنبه ۱۱ر۳ر۴۳ بدفتراردنانس ژاندارمری تحویل نمایند .
۳ـ پیشنهادات رسیده درساعت ۱۱ صبح همان روز یعنی روز دوشنبه ۱۱ر۳ر۴۳ در حضور کمسیون باز و قرائت خواهد شد .
الف ۱۰۵۰
۱ـ۲ آـ۵۰۷۰ اردنانس ژاندارمری کل کشور

نشریات افغانستان
مجله ژوندون ـ مجله میرمن ـ مجله اقتصاد ـ مجله عرفان ـ مجله ادب ـ مجله آریانا ـ پشتون‌زغ.
ازمحلهای زیر خریداری فرمائید شرکت سهامی پخش مطبوعات درتهران سوم‌اسفند ـ خیابان نادری جنب کوچه شیروانی ـ سه‌راه یوسف‌آباد گیشه اطلاعات و کیهان.
۱ـ۲

قابل توجه دارندگان محترم اتومبیلهای رامبلر
همه نوع لوازم یدکی اتومبیلهای رامبلر موجود
وباارزانترین قیمت دردسترس خریداران میباشد

شرکت سهامی جیپ خیابان اکباتان ـ تلفن: ۹ـ۳۰۵۴۴۵

انتقاد

از: صفاءالدین جهانبانی

بیچاره شیطان!

بنده وشمااز مکروحقه‌بازی وکلك سازی این آدم دو پا قصه‌هاشنیده‌ایم واینقدر گوشمان پر است که از شنیدن هیچ‌نوع حکایتی در این‌زمینه تعجب نمیکنیم .اما دیگر ببینید کار کلك بکجا کشیده است که ما آدمهای چشم وگوش پرهم از شنیدن چشمه تازه‌ای که رندان بازی‌کرده‌اند بازمجبور شدیم انگشت حیرت‌بدندان تاتربگزیم وهمینطور مات بمانیم که این ذات باریتعالی چرا استعدادا اینهمه بدکاری وحقه‌بازی راجمع کرده و یکجادر وجود عده‌ای‌ازاین‌همشهریهای گرامی ما کار گذاشته است وچرااز خزانه غیبش چراغی سرراه آنهاروشن نمیکند که اقلا اینهمه استعداد رله بکار دیگری بزنند واستفاده‌مشروعی ببرند.

بگذارید قبلا موضوعی را برایتان یادآوری کنیم وبعد باصل مطلب بپردازیم .چندی پیش همانطور که احتمالا در روزنامه‌ها خوانده‌اید ، آقای جانسون رئیس جمهور امریکا در کاخ‌سفید یك‌مصاحبه مطبوعاتی‌ترتیب دادومدتی باخبرنگاران بگفتگوپرداخت درضمن گذرشان هم بباغ افتاد و جانسون موفعیکه باسك کوچك‌خانگی خود بازی میکرد دستش خطا رفت و گوش زبان بسته راکشید. عکاسها همین لحظه را توی دوربینشان ضبط کردند ووقتی عکس در روزنامه‌هاچاپ شد، همانطور که‌شنیدید آمریکا را سروصدا برداشت . اول انجمن‌حمایت حیوانات اعتراض کردکه جانسون‌چرا بایدگوش سك زبان بسته رابکشد. بعد مردم تائید کردند و خلاصه کار بجائی کشید که هنوز بعداز چندروز، هرجا کاریکاتوری ازجانسون میکشند گوش‌یك حیوان‌زبان بسته‌راهم‌بدستش میدهند وخلاصه ایراد واعتراض را بجائی رسانده‌اندکه‌حتی شنیده‌میشود همین عمل جانسون بموقعیت‌دمکراتها در انتخابات آینده امریکا نیز لطمه زده‌است!

فکرش رابکنید .همین که رئیس جمهور نسبت به‌یك سك بی‌مقدارشفقت نداشته باشد میتواند دلیلی باشدبرای اینکه مردم درانتخابات آینده‌بحزب اوتمایل زیادی نشان ندهند.

حالا برگردیم بصحبت خودمان ، دوره‌گردهائی که در روز عید قربان گذشته از درمنازل مردم پوست وروده میخریدند متوجه شده‌بودند که‌روده‌ها امسال بوضع عجیبی ورم دارد وباد کرده‌است .یکی دوتا از آنها پاپی‌قضیه شده بالاخره‌رازورم کردن روده گوسفندهای بیزبان راکشف کرده‌اند قضیه از اینقرار است که عده‌ای رند واز خدابیخبر ،از ده روز مانده به عیدقربان، یك‌مشت گوسفندزبان‌بسته راکه‌لابدباهزارجان‌کندن‌ازدست‌سرمای زمستان وبی‌علفی سك جانی کرده ونجات پیداکرده بودند به‌آخور بسته وعوض هرچیز باین زبان بسته ها «نمك» خورانده‌اند و بعد ، از سر مرحمت، جلوی این حیوانها که از عطش بجان می‌آمده‌اند آب گوارا و فراوان حاضر کرده‌و شفقت فرموده‌اند که‌زبان بسته هاتشنه نمانند ! بیچاره گوسفند ، نمك خورده و آب برویش، آنقدر این رژیم‌صدر صدبهداشتی راادامه داده است تاشب عید قربان ، علاوه بردو سیرونیم گوشت و پوست تنش، سه‌چهار کیلوهم آب .دربدنش ذخیره داشته و از اینراه مبالغی به صاحب خوش‌انصافش فایده رسانده است .

شما میگوئید اینکه چیزی نیست. درمقابل حقه هائی که‌ازین آدمهای دوپا دیده‌شده نمك‌خوراندن بگوسفند کاربچگانه‌ای بحساب می‌آید . راست هم میگوئید. برای اینکه ظاهرا این تقلب ازتقلبهای دیگر آسانتر است. اماقبول بفرمائید که وحشیانه ترین و ناپاك ترین نوع تقلبات است. بگذریم ازتقلبات غذائی که‌اسمش را تقلب‌نه وجنایت باید گذاشت ، درمیان سایر حقه‌بازیهائی که فقط به«مال» آسیب میزند ، این نابکاری که جان‌موجود زنده‌ای رامدتی درعذاب وآنهم عذاب عطش‌کاذب‌نگهمیدارد وحشیانه ترین کارهاست .

اول‌کار ، ازآمریکا مثال آوردیم، نه‌برای این بود که دیگران رابرخ مردم خودمان کشیده‌باشیم . همینجا، درکشور خودمان هم هزاران سال ، ستایش نعمت‌وشکرموهبتهای‌خداوندی یك‌سنت ویك وظیفه بوده است . هنوز مردم‌نمی‌گذارند ریزه های‌نان زیرپا بریزد ، هنوز بابرنج و گندم باحترام رفتارمیکنندو همینطورخودشان را وظیفه‌دارمیدانند که نسبت به‌اسب گاو، گوسفند وسایر حیواناتی که استفاده آنها بانسان میرسد مهربان وباشفقت باشند ، نهایت ، چون‌این قضیه تازگی داشت بعنوان مثال و شاهد زنده ذکر شد که یادتان‌باشد مردم دنیای امروز ، انسانیت رادرچه میدانندو بعضی از ما انسان نماها ، برای صنار وسه‌شاهی منافع ، چه جنایاتی را مرتکب میشویم ؟

درست‌است که امسال ، گوسفند نایاب بودو درست‌است که هنوزهم ، گوشتش بدهان هرکسی نمیرسد ،اما این دلیل ، برای زجر کش کردن گوسفند بینوا کافی نیست .امسال ، یك سرگوسفند راتا پانصد تومان فروختند وهیچ سال ، چنین معامله‌ای سابقه نداشت و تازه ، از قرارهمان گوسفند بیچاره راهم ده‌روز به‌آخور نمك بسته‌بودند که‌این بیعدالتی هم حتما درهیچ جای دنیا سابقه نداشته است .

اینجا، گوش که هیچ، دم و کله سك‌راباسانی‌میکشیم‌وروزی‌صدتاشان راباسوزن خوراندن و زهردادن (که‌هر دویش مرك پراز عذابی رابرای حیوان بدنبال دارد)از بین میبریم ، مرغ‌را وارونه میگیریم . گربه راسردیوار با تیرکمان کور میکنیم وبعد بدارست مواعدام میکنیم . اسب سفیدگاری‌را باضربات شلاق برنك‌گورخر درمی‌آوریم وخلاصه از هیچ‌محبتی ! درحق حیوانات روگردان نیستیم .

گوسفند بیچاره راهم که‌تاپوست پلك‌چشم واستخوان پاچه‌اش اززیر دندان‌مارهائی ندارد‌هنوزمفیدندانسته‌و یا حیله‌ای که‌عرض‌شددرصددبهره برداری بیشتری ازوجود نحیف علف‌ندیده‌اش برمی‌آئیم. باقی میماند که دعامی‌کنم خداوند خودش شیطان راازشر این موجودات محافظت کند. اینهاکه مامی‌بینیم، بعیدنیست روزی شیطان راهم پالان بکولش بگذارند وسوارش بشوند ، کمااینکه حالاهم ، اورابه شاگردی قبول ندارند !

گفتگوی تلفنی

با تلفن

۳۰۰۱۰

اهالی محترم تهران ازساعت ٦ تا ۳۰ر۷ بعد ازظهرهرروز می‌توانند گرفتاریها و درد دلهای خود را با ما در میان بگذارند .

● اطلاعیه صاحب بچه

مغازه (ص) بالای چهار راه‌پهلوی شیر خشکهائی را که تاریخ آن‌در مرداد ٤۲ منقضی شده است تازه بقیمت ۷ ریال گرانتر بمردم می‌فروشد برای اطلاع بازرسان امور غذائی شهرداری عرض شد .

صاحب بچه

● گوشزد کنید

من معلم هستم . الان متجاوز از چهار سال است که هر سال به بهانه‌ای‌سودشرکت تعاونی‌فرهنگیان را نداده‌اند یادآوری‌کنید تا بلکه مسئولین وزارت فرهنك به اولیای شرکت تعاونی گوشزدی بکنند.

حسینی

● پیاز خرد نمیکند

درخیابان شیراز نزدیك خیابان بهار یك دکان نانوائی بربری‌وجود دارد که دود تنوره آن هوای این حدود راکثیف و آلوده‌کرده است بااینکه چندبار دستجمعی‌بشهرداری محل رفته وتذکر داده‌ایم معهذا متصدی نانوائی‌محله‌ما پیازی بحرف مسئولین امر خرد نکرده !

مهین لواسانی

● کوه زائید

اینهمه سرو صدا راه انداختندکه ترفیعات کارمندان پرداخت میشود وامروز حکم ترفیع بنده راهم مثل سایرکارمندان بدستم دادند طبق این‌حکم به‌حقوق پانصدوپنجاه وپنج تومانی من فقط پنج‌تومان اضافه شد . حقیقتا که کوه زائید ، آنهم یك موش !

● تهدید میشوند

امیرآباد شمالی یکوقتی بیابان‌بود وکسانیکه تك ، تك درآنجا خانه ساخته بودند انتظاری‌هم ازشهرداری نداشتند ولی حالا اینجا مرکز زندگی هزاران نفر شده وباید به نظافت آن توجه بیشتری بشود . مدتیست منطقه‌ای ازامیرآبادنزدیك «بهیاری‌فرح» ، آغل اسبهای‌جلالیه شده و این فصل‌گرما مگس وپشه از سروصورت مردم بالا میرود . روی این اصل ساکنین امیرآباد بانواع بیماریها تهدید میشوند

ه - ت

● پیشنهاد

من یکی‌از دیپلمه‌هائی هستم‌که پارسال درکنکور عمومی دانشگاه قبول شدم ولی درکنکور اختصاصی موفقیتی کسب نکردم پارسال دانشسرای‌عالی‌منحل شد ولی‌امسال مجددا بکار خودش ادامه میدهدمن میخواهم پیشنهادکنم دیپلمه‌هائیکه پارسال درکنکور ورودی دانشگاه قبول شده‌اند امسال دیگر درکنکور ورودی شرکت نکنند و دردانشسرای عالی ثبت‌نام نمایند .

دیپلمه

● صنار نمی ارزد

چندهزار کارمند وزارت پست و تلگراف پول داده‌اند سهام‌فروشگاه تعاونی خریده‌اند میدانید چه‌عرض میکنم پول داده‌اند ، ریال رایج مملکتی ، آنوقت درعوض چندین برك‌در دستشان باقی‌مانده که‌صنار نمی‌ارزد میخواستم اقای وزیرپست وتلگراف‌دراینمورد امر به‌رسیدگی وبرگرداندن‌فوری پولهای‌مابفرمایند

مرتضی حریری

● نه شب آسایش داریم نه روز

من ناسلامتی دربلوار کرج‌هفتاد هزار تومان داده‌ام خانه خریده‌ام والله صد رحمت به‌خانه‌های بالای خیابان جمال‌الحق ! چون ما اینجا نه شب آسایش داریم نه روزعلت عدم آسایش مارا درشب مسئولین مربوطه خوب میدانند باقی میماند روزکه خیابانهای اطراف‌ما میشود میدان مشق رانندگی ، عده ای راننده ناشی اینجا تمرین میکنند. بخدا بستوه آمده‌ایم .

آنوقت اسمش اینست که‌ناسلامتی دربلوارکرج خانه داریم .

خانم دکتر

۳- الفبای فکری حسین(ع)

محمد رضا صالحی‌کرمانی

آغاز حادثه

یزید مست بود : مست‌جوانی، مست جاه و مقام ، مست شهوت و شراب ، و درهمین مستیها وبی خبریهابودکه هنوز برتخت‌سلطنت مستقرنشده میخواست‌تابزرگترین مسئله مشکلی راکه پدرش‌معاویه درتمام طول مدت زمامداری خود موفق بحل آن نشده بود ، حل کرده ، وبا این ترتیب در همان آغاز کار بزرگترین موفقیت و پیروزی سیاسی را بدست آورد.

معاویه با زیرکی و شیطنت خاص خود خیلی خوب درك‌کرده بودکه مصلحتش دراینست حسین ابن علی‌علیه‌السلام را بحال خود واگذارد ، و او را درمقابل خود مجبور بتسلیم نکند ، و حتی به فرزندش یزید هم این وصیت‌را کرده‌بود :که نسبت بحسین‌سخت گیری مکن ، او سری نیست‌که در مقابل شخصی چون تو فرود آید، وشخصیتی نیست‌که دربرابر جلال و جبروت امثال‌تو بکرنش افتد ، وباو گفته بود : که حتی اگر حسین هم دست بفعالیتهای حادی علیه تو زد ، بازهم مصلحت تو دراین است که از اودرگذری، وپنجه‌درپنجه مردافکن و نیافکنی.

ولی یزید که از واقعیتهای زندگی بدور و دراحلام و رؤیاهای خویش غوطه‌ور بود ، باین‌ریزه‌کاریهای واقع‌بینانه سیاسی‌توجه نداشت .

او درهمان‌روزهای اول سلطنت صرفا باحتمال اینکه مبادا حسین علیه او دست بفعالیتی بزند ، و دردسری برای او فراهم‌کند ، و مزاحم عیش‌ونوشش‌گردد خواست تا بایك پیشگیری ناشیانه‌ای از این خطر احتمالی جلوگیری‌کند. لذا باشتابزدگی خاصی دست‌بقلم برده واین نامه راکه نشانی از غرور فوق‌العاده اوست بفرماندار مدینه «ولیدبن عتبه‌بن ابی‌سفیان» نوشت :

او دراین نامه پس‌از تجلیل فراوان ازپدرفقیدش ، چنین‌دستور داده بود :

«فرمان میدهم‌که در حوزه ماموریت‌خود مدینه جداوشدیدا دست‌بکار شوی واز همه ، از کوچکها و بزرگها ، از نیکوکاران وبدکاران و بالاخره از عموم مردم بخواهی‌که بیعت مرا تجدیدکنند و حلقه فرمانبرداری مارا بگردن اندازند . ودرطاعت ما بریکدیگر پیشی‌گیرند ، و دراین‌کار حتی اندکی هم درنك وتامل روا ندار والسلام»

این نامه شوم وننگین بمدینه رسید . درآن نامی از حسین‌برده نشده بود . ولی «ولید» زیرك‌تر از آن بودکه مقصود اصلی‌وهدف نهائی‌یزید را از پشت پرده‌کلمات و حروف این نامه نخواند ، او خیلی زود و سریع درك‌کردکه‌این نامه ظاهرا آرام و ساده مقدمه‌چه شورها و هیجانها و غوغاها خواهد بود . او این نامه را آغاز حادثه‌ای میدانست که پایانش برای وی نامعلوم بود ، زیرا میدانست که مقصود اصلی یزید جز حسین‌بن علی وعبدالله‌بن عمر و عبدالله‌بن زبیر وعبدالرحمن بن ابوبکر، کسی دیگر نیست ، چه آنکه مردم‌مدینه بارها در زمان معاویه بیعت‌نموده و فرزند او را بولایتعهدی‌پذیرفته بودند ، وتنها این چهار نفرندکه هنوز دست بیعت بـه یزید نداده در مسیر مخالفی سیر میکنند، پس ناچار مقصود اصلی یزید بیعت گرفتن ازاین چهارنفر است.

حدس ولید صائب بود، و حدس او بادومین نامه یزید به یقین مبدل گشت.

او درنامه دوم چنین نوشته بود:

«فخذ حسینا وعبدالله‌بن عمر وعبدالله‌بـن زبیـر بالبیعه اخذا شدیدالیس فیه رخصه حتی‌یبایعوا»

با کمال شدت وبی پروائی حسین وعبدالله بن عمر وعبدالله بن زبیر را احضار کن واز آنها بخواه تا بامن بیعت کنند ازپای منشین ودست از شدت عمل‌برمدار تااینکه آنها را وادار به بیعت کنی.

این نامه تکلیف را یکسره کرد، وولید را در یك بن‌بست بزرك، ودر مقابل یك‌فرمان‌صریح ولی غیر قابل اجرا قرار داده بود، فکری عمیق برمغزش ونگرانی‌ای شدید بر چهره‌اش سایه افکند، چه آنکه او بخوبی حسین را می‌شناخت، واز موضعیت و مقام او در دلهای مردم باخبر بود. او میدانست که حسین در شئون دینی وامور مربوط‌بجامعه‌اسلامی مردی صریح ویکدنده است، او هرگز دست در دست مردی‌هرزه وهوسباز چون یزید نمیگذارد ، ومشکل کار اینجا است که نه باپول ومقام میشود فریبش داد،و نه بزور وقدرت میتوان مجبوربه تسلیمش نمود.

حربه‌های معمولی ستمگران‌همه وهمه در مورد شخصیتی چون حسین از کار افتاده است.

این یك بیعت ساده نیست‌که یزید میخواهد از حسین بگیرد بلکه او میخواهد با این بیعت، شرف وفضیلت وتقوی ودرستی را بزانو درآورد. اومیخواهدنواده پیغمبر وفرزند علی ومجسمه‌ایمان وخلاصه‌ی اسلام را درمقابل خود که عنصری پست ورذالت پیشه است مجبور بتسلیم نماید.

وآیا این ممکن است‌که‌روزی ایمان باکفر، وشرافت‌بارذالت ، وحقیقت باشیطنت از در آشتی درآید؟! نه، هرگز! این ممکن نیست؟ خدا وشیطان‌هرگزآشان بیك جوی نمیرود وحق و باطل هیچگاه در هم نمی‌آمیزند، و حسین ویزید با هیچ قدرتی بیك دیگر پیوند نمیگیرند، زیرایزید پلید پلید است وحسین پاك و پاکیزه، «ولایمسه الاالمطهرون»

دنباله دارد

اعضاء هیئت مدیره جمعیت زنان صلحجو

از بیمارستان کودك موسسه اطلاعات دیدن کردند

اعضای هیئت مدیره جمعیت زنان صلحجو هنگام ملاقات باآقای مسعودی

روز قبل اعضای هیئت مدیره جمعیت زنان صلحجو باتفاق خانم اسکندری رئیس هیئت مدیره این جمعیت ، بمنظور بازدید «بیمارستان کودك اطلاعات» در اداره روابط عمومی موسسه اطلاعات حضور بهم‌رساندند . ابتدا از طرف رئیس‌اداره روابط عمومی درمورد چگونگی‌بوجود آمدن بیمارستان کودك ، نحوه عمل وتعداد کارکنان و تعداد بیماران بستری شده توضیحاتی داده شد ، آنگاه اعضای هیئت مدیره جمعیت زنان‌صلحجو دراتاق سناتورمسعودی مدیر موسسه اطلاعات حضور یافتند وباآیشان ملاقات کردند . پس از آن اعضاء جمعیت با راهنمائی یکی از کارکنان اداره روابط عمومی به بیمارستان کودك اطلاعات واقع در چهار راه عباسی رفتند . در این بیمارستان از قسمت های مختلف بازدید بعمل آمد - در هر قسمت متصدیان مربوط توضیحات لازم را باستحضار رساندند .خانم های‌عضو جمعیت زنان صلحجو مقداری بیسکویت و میوه و شکلات بین کودکان بیمار توزیع کردند . پس از پایان بازدید ، خانم طاهره اسکندری ضمن بیاناتی اظهار داشت :

-چقدر خوب بود که وسیله‌ای فراهم میشد تامردم تهران از این بیمارستان منظم دیدن میکردند واز گام‌موثری که موسسه اطلاعات برای حفظ بهداشت و معاینه و معالجه کودکان نیازمند برداشته است‌مطلع میشدند . جمعیت ما آماده است تاهرگونه همکاری بااین موسسه و بیمارستان بنماید .

تلگراف مرزنشینان

درابراز تنفر ازتحریکات‌اخیر

در جلسه اخیر مجلس سنا آقای سناتور محمد عباسی تلگرافی را که از طرف عشایر ومرزنشینان غرب ایران درابراز تنفر از تحریکات جنوب رسیده بود قرائت‌وبمقام‌ریاست تقدیم کرد متن این تلگرام بشرح زیر است:

مجلس سنا- جناب آقای محمد عباسی سناتور محبوب‌ورونوشت‌ریاست معظم مجلس سنا

پیرو تلگراف قبلی در مورد نفرت وانزجار از یاوه‌سرائیهای بیگانگان که آقای محمد عباسی در جلسه‌علنی مجلس سنا بنمایندگی از طرف‌قاطبه عشایر ومرزنشینان غرب ایران به گوش جهانیان رسانیدند بدینوسیله تشکرات خودرا از آقای محمد عباسی که ترجمان احساسات قاطبه اهالی این سامان هستند معروض افراد عشایر وساکنین کردستان بنا بسنت وزویه دیرین برای فداکردن جان و مال خود در راه اعتلای نام عزیزایران وشاهنشاه محبوب حاضر وآماده بوده وبدینوسیله بار دیگر تنفر وانزجار خود را ازیاوه‌سرائیهای بیگانگان اعلام میداریم .

مدرس وحاکم محضررسمی شرع‌سقز حسن ادیبی -شیخ محمد زاهدخالدی سردفتر اسناد شماره ٦ سقز ماجدی، امام مسجد شیخ زاهدخالدی محمد رشید صلواتی، رئیس انجمن اسعدی ، اسمعیل عباسی ، سید - عبدالحکیم حیدری رئیس طایفه فیض‌اله بیگی رشیدفاتح، احمدامیری محمد فیض‌اله بیگی،محمدکیخسروی محمد پاکزاد، ابراهیم کیخسروی ، سلیم پاکزاد، علی فیض‌اله‌بیگی ، مصطفی علی‌نژاد، محمد ذبیحی ، کریم پاکزاد، احمد کیخسروی، علی فروزش، عبداله فیض‌اله بیگی، علی ناهید، علی فریدونی عمر امیری ، محمد شجاعی، حسن ولی نجم‌الدینی صادقی، احمد وثوقی، منصور رئوفی، علی وثوقی،تیمورزاده، نافع‌صدیقیانی ابراهیم صدیقی، امیر عباسی، عبداله هاشمی.

باشگاه بین‌المللی زنان ایران بدینوسیله باطلاع‌میرساند

که‌طی یکساله اخیر مشغول جمع آوری مدارك لازم برای‌انتشار راهنمای امور اجتماعی و خیریه بزبان فارسی و انگلیسی بوده است . از آنجائیکه باشگاه مایلست از عموم موسسات خیریه و اجتماعی ذکری در این راهنما بمیان آید لذا تدوین و انتشار این کتاب را بمدت یکماه از این تاریخ به تاخیر میندازد تا پاسخ مزبور از کلیه موسسات برسد لذا از جمیع کسانیکه پرسشنامه باشگاه را در دست دارند تقاضا میشود آنها را تکمیل نموده هرچه زودتر اعاده فرمایند تا بتوان کتابی جامع تهیه و عرضه نمود .

آ-۵۳۵۰

۹- هیولای وحشت در خاورمیانه

آزادی در مصر!

بعضی از آنهاکه زبان عربی را خوب یادگرفته بودند اسامی عربی روی خود گذاشته آزادانه در اجتماع‌زندگی میکنند و بعضی دیگر که‌نتوانسته‌اند رنك مصری بخود بدهند دراجتماعات کوچك که دور از چشم مردم مصر است بسر میبرند از جمله کسانیکه اسامی عربی برای‌خود انتخاب‌نموده‌اند (یوهنس فون‌لیرس)و (کیلی) و(هانس هیرش)هستندکه بترتیب اسامی‌امین عثمان و محمدعلی‌واحمد حسین را بروی خود گذاشته اند . همکاری‌این نازیها باناصر در سه زمینه عمده انجام میشود یکی زمینه تشکیل و اداره سازمان جاسوسی و خبر چینی است‌که نازیها باتجربیات مکتسبه در سازمان گشتاپو در آن مهارت زیادی دارند دیگری در زمینه تبلیغات‌است و همانطوری که میدانیم تبلیغات از حربه های موثر حکومت نازی بود و سومی ساختن سلاحهای مخرب‌جنگی است‌که ناصر میخواهد با در دست داشتن آنها برای خود کسب‌اعتبار نماید .

اردوگاههای مرگی که ناصر در نقاط مختلف کشور برای مخالفین خود درست کرده عینا شبیه همان اردوگاههای مرگی است که نازیها داشتند بااین اختلاف که در مصر زندانیها بجای اینکه در کوره‌سوزانده شوند بمرك تدریجی می‌میرند گاهی از اوقات مطبوعات مصر در باره‌آزادی زندانیان و غیره مطالبی‌منتشر میکنند ولی اصولا زندانیان سیاسی ومخالفین ناصر هیچوقت در لیست زندانیان‌عادی ذکر نشده و هیچکس جز عده‌معدودی از زندانیان ناصر از وجود آنهااطلاع ندارند . از جمله اشخاص مشهوری که بعلت عدم تمکین به‌دیکتاتوری ناصر در زندان هستند فیلسوف‌معروف مصری اسماعیل مهداوی‌ونقاش‌مشهور مصری حسین فاید و روزنامه نگار معروف ابراهیم امین ووکیل‌دادگستری دکتر فوزی منصور هستند . محمود ابوالفتح که خود ازطرفداران سرسخت انقلاب بود و روزنامه (المصری)متنفذ‌ترین روزنامه مصر را در اختیار داشت و در صفحات آن از انقلاب پشتیبانی میکرد .

ناتمام

راهنمای سفر بی.او.ا.سی برای ۱۰۱ کشور

* آیامیل دارید که درپرتوانوار ماهتاب هنگامیکه مسحور امواج «نیل» شده‌اید نوشیدنی خنکی - بنوشید و یا در «سودان» نهار خود رابایك قدح از شربتی معطر و گوارای محلی که از یکنوع‌سبزی درست میشود ، صرف کنید ؟

*ممکن است کباب خوشمزه «گاچو» در بشقابهای چوبی در «کاراکاس» یابیفتك لذیذی در - شیکاگو برایتان‌خوش‌آیندترباشد؟

*در «باربادوس» بیش از ۳۰نوع سیب که‌یکی از دیگری آبدارتر و لذیذتراست، وجوددارد که‌میتوانید در روز هرکدام راکه میل دارید انتخاب کنید.

* درمجموعه جدید مسافرت بی. او.ا .سی اطلاعات تازه تر و تکمیل‌تری از ۱۰۱ کشور وگرد آوری شده است که‌شما میتوانید مکان مورد علاقه خودرا در آن‌پیدا کنید ومطالبی اختصاصی درباره‌آن بخوانید.

* این تنها یك مجموعه ساده پیرامون‌شناسائی‌اغذیه‌ونوشیدنی‌ها نیست بلکه در آن بتفصیل درباره هتلها ،گردشگاه‌ها ،رستورانها ، کلوبهای شبانه محلهای دیدنی ورزشگاه‌ها ، تاکسی و بالاخره‌همه آنچه که یك مسافر را قانع میکند مطالبی نوشته شده است .

اکنون با امکانات جدید پرواز کشورها ومناطق دور دست نیز راهشان نزدیك شده است وبرای استفاده‌از تعطیلات-محلهای‌مناسبی هستند- یك‌کتاب راهنما بایدچیزی بیش ازیك‌لیست ساده هتلها وچند یادداشت کوتاه‌درباره گمرك‌محلی وغیره باشد .

*مجموعه اخیر بی .او .ا.سی حاصل سالیان دراز تجربـه و مشاهدات اختصاصی بی.او .ا.سی است که قلمرو وسیعتری را دربر میگیرد.

*علاقمندان‌به‌مسافرت وافرادیکه دست اندرکار تهیه و تدارك‌برنامه تعطیلات خود هستند از این‌مجموعه (که خواندن آن از نظر آگاهی به دانستنیهای جهانی‌لذت بخش است) استفاده فراوانی میکنند.

*هرنوع برنامه تعطیلاتی که‌مورد نظرشماست میتوانید دراین‌مجموعه بیابید که از میان آنها میتوان استراحت در«ریو» تماشای گلهای وحشی «توکانز» روی چمن‌های - «کاواکاس» و گلهای «سالویشن جین» و«پنجه کانکارو» دراسترالیا رانام برد ویا خرید «در نیویورك» «آنکارا» یا«سیدنی» و«توکیو»سوار شدن‌دریك تاکسی‌در«لوس‌آنجلس» تماشای مسابقه سورتمه رانـی «مونتریل» و تماشای چشمه‌های آبگرم در «روتورآ» در زلاند جدید از جمله این برنامه‌های جالب‌است.

*مجموعه‌جدید مسافرت‌بی.او.ا.سی حاصل پروازهای متعدد مسافرانی است که دیدنی‌های خودرا برای مسافران دیگر نوشته‌اند.

این مجموعه را درآینده نزدیك مته‌انند در کتابفـروشیهـا و نمایندگی‌های بی.او.ا.سی‌خریداری کنید.

آگهی مناقصه

شهرداری سبزوار باستناد تصویبنامه یکصدو بیست و هفتمین جلسه مورخه ٦ر۸ر٤۲ انجمن شهر یکدستگاه ترانسفور ماتور دویست کیلوولت آمپربا لوازم آن خریداری مینماید .

۱- داوطلبین میتوانند به‌آگهی تفصیلی که در دفتر اداره کل فنی وزارت کشور وشهرداری سبزوار موجود است مراجعه و پیشنهادات خود را تهیه‌و بضمیمه برك مشخصات و نمونه قرارداد و درپاکت لاك و مهر شده تا آخر وقت اداری روزشنبه شانزدهم خرداد ماه ٤۳ بدفتر شهرداری سبزوار یا باداره کل فنی وزارت کشور تسلیم و رسید دریافت دارند .

به پیشنهاداتی که برخلاف مندرجات آگهی تفصیلی باشد ترتیب اثر داده نخواهد شد . الف ۱۱۱۹

۲-۲ آ-۵۲۱۸ شهرداز سبزوار-امیر عبدالحسین علوی

تبریکات

جناب آقای دکتر نهاوندی وزیر محترم آبادانی و مسکن

انتخاب جناب آقای مهندس مرعشی راکه یکی از صدیق‌ترین و کاردان ترین مهندسان کشور هستند بسمت رئیس هیئت‌مدیره ومدیر عامل‌سازمان مسکن حضور جنابعالی تبریك عرض‌مینماید.

آ-۳٤۲۳ دکتر مهندس محمد بریمانی

جناب آقای مهندس مرعشی رئیس هیئت مدیره‌و مدیر عامل

سازمان مسکن

انتصاب جدید را صمیمانه تبریك عرض نموده موفقیت هرچه بیشتر جنابعالی را همواره آرزومندم .

آ-۳٤۲۳ دکتر مهندس نصراله جالینوس

جناب آقای مهندس مرعشی رئیس هیئت مدیره و مدیره عامل سازمان مسکن

مهندسان و کارکنان شرکت کولار سمت جدید را صمیمانه تبریك عرض نموده سلامتی‌و موفقیت جنابعالی‌رااز درگاه خداوند متعال آرزومندند . آ-۳٤۲۳

جناب آقای دکتر نهاوندی وزیر محترم آبادانی و مسکن

انتخاب شایسته جناب آقای مهندس سیف‌الدین مرعشی بسمت رئیس هیئت مدیره و مدیر عامل سازمان مسکن را به آن جناب تبریك عرض مینمائیم .

شرکت ساختمانی سارال -مهندس احمدی- مهندس‌قهرمانی- مهندس بهنام آ-۳٤٦۵

مقام محترم ریاست اداره کل آمار و ثبت احوال

انتصاب آقای هاشم قیاسی را بسمت نمایندگی حوزه های ۳و٤ ثبت‌احوال کرج‌به‌آنجناب تبریك گفته‌و تقاضای تشویق‌این‌جوان فعال‌را ازآن مقام محترم داریم‌تا بادلگرمی بیشتری بخدمتگزاری خود بیش از پیش ادامه دهد .

از طرف اهالی ساوجبلاغ کرج دکتر مرتضی مهین‌پور - مصطفی مهین پور - مرادعلی اخلاقی - میرزاآقا فلاح پیشه -علی عزت‌وار مجید خیر خواه - علی اکبر انوشه - سید هاشم -حسینی وعده دیگر . آ-۳٤۳۱

جناب آقای دکتر نهاوندی وزیر محترم آبادانی مسکن

حسن انتخاب جناب آقای مهندس سیف‌الدین مرعشی رابسمت مدیر عامل و رئیس هیئت مدیره سازمان مسکن به آنجناب تبریك میگوئیم .

آ-۳٤٤۷ شرکت‌ساختمانی جلگه - مهندس منوچهر بهنام

حشره‌کش پیف پاف
Pif Paf
قوی معطر آسان
ساخت کارخانه کوپر انگلستان
آزاده

آگهی مجمع عمومی عادی وفوق‌العاده

بدینوسیله باطلاع اعضاء شرکت تعاونی کارکنان مرکزی راه‌آهن میرساند که مجمع عمومی عادی شرکت درساعت ۹صبح و مجمع عمومی فوق‌العاده درساعت۱۱ صبح روز ٤ر۳ر٤۳ درسالن اداره امور اجتماعی و آموزش فنی راه آهن (هنرستان) تشکیل میگردد لذا از آقایان اعضاء شرکت دعوت میشودکه درساعت و روز معین در جلسه مزبور حضور بهمرسانند .

رئیس هیئت مدیره شرکت - م . سجادی

دستور جلسه مجمع عمومی عادی

۱- استماع گزارش هیئت مدیره و بازرسان
۲- تصویب گزارش و ترازنامه سال ٤۲
۳- تصویب بودجه سال ٤۳

دستور جلسه مجمع عمومی فوق‌العاده

۱- تغییر مواد اساسنامه یا (پذیرش اساسنامه جدید) .
۲- انتخاب اعضاء هیئت مدیره و بازرسان طبق اساسنامه‌جدید (در صورت تصویب) . آ-۳٤۵۵

حرکت قطار فوق‌العاده به مشهد

بمنظور آسایش بیشتر مسافرین محترمی که درایام محرم قصد مسافرت به مشهد رادارند علاوه برقطار عادی که بطور ثابت همه روزه ازتهران درساعت ٤۵-۸ حرکت مینماید یك‌قطار فوق‌العاده سریع با برنامه‌زیرازتاریخ۲۸ر۲ر٤۳ لغایت۵ر۳ر٤۳ ازتهران اعزام و مراجعت خواهد نمود .

۱- ساعت حرکت ازتهران ۵۰ر۱۸ ورود بمشهد ٤۰-۱۲ روزبعد
۲- ساعت حرکت از مشهد ۳۰ر۱۷ ورود به‌تهران ۰۵-۱۱ روز بعد

الف ۱٤۸ ۱ راه‌آهن دولتی ایران

۱-۲ آ-۵۳۷۲

شرکت ملی نفت ایران

آگهی مزایده شماره ٦۷

شرکت ملی نفت ایران ۲۲٦ قلم لوازم یدکی - موتور - تلمبه - ماشین های تراش و اجناس وسائط نقلیه آبی موجود در انبارساختمانی شرکت درآبادان رابطورکلی ویکجا ازطریق مزایده عمومی بفروش میرساند .

۱- ع لاقمندان میتوانند برای دریافت برك مشخصات و شرایط شرکت در مزایده درتهران به‌دفتر طرح فروش اجناس‌مازاد(اطاق شماره ۱۲۱۸ اداره مرکزی شرکت واقع درخیابان تخت جمشید)و یا در خرمشهر باداره اجناس مازاد جنوب مراجعه نمایند .

۲- پیشنهاد دهندگان میتوانند قبل ازتسلیم پیشنهاد درساعت ۸ بامداد روزهای سه‌شنبه ۵ر۳ر٤۳ و چهارشنبه ٦ر۳ر٤۳ و پنجشنبه ۷ر۳ر۱۳٤۳ دراداره اجناس مازادخرمشهر حضور یافته و باتفاق نماینده اداره مزبور اجناس مورد مزایده راارویت نمایند .

۳- سپرده جهت شرکت درمزایده فوق یکصد و شصت هزار ریال است که بایستی درتهران بصندوق حسابداری مرکزی شرکت و یادر آبادان بصندوق حسابداری شرکت درعمارت کشتیرانی پرداخت گردد. بجای سپرده نقدی تضمین نامه‌بانکی مورد قبول شرکت معادل‌مبلغ بالاکه تاتاریخ ۱۵ر٦ر٤۳ معتبر باشد پذیرفته میشود .

٤- پیشنهادات تاآخر وقت اداری روز پنجشنبه ۱٤ر۳ر۱۳٤۳ در ادارات فوق‌الذکر پذیرفته و درساعت ۸ صبح روز شنبه ۱٦ر۳ر۱۳٤۳ درکمیسیون معاملات واقع درخیابان تخت جمشید ساختمان شرکت ملی نفت بازو قرائت خواهد . حصور پیشنهاد دهندگان در جلسه قرائت پیشنهادات آزاد است .

۵- به پیشنهادات مبهم - مشروط و پیشنهاداتیکه ناقص و باشرایط مندرج‌درآگهی وبرك مشخصات‌وشرایط مزایده‌مغایرت‌داشته‌باشد یابعد ازمدت مقرردرآگهی برسد مطلقا ترتیب اثر داده نخواهد شد .

٦- شرکت دررد یاقبول یك یاکلیه پیشنهادات واصله بدون‌آنکه محتاج بذکر دلیل باشد مختار خواهد بود .

۱-۲ آ-۵۱۵٦

بازدیدی ازمحلات چهارگوشه تهران بزرگ

اینجا، مرز تهران و دنیای خارج است!

دراثر خست و چشم تنگی مسیل خواران خیابان‌هاشمی بیش‌از ده متر عرض ندارد

● انسان درخیابان‌هاشمی سرسام میگیرد

اجتماعی

بعضی از رانندگان تاکسی شهر ما ،عده انگشت شماری که افراد دیگر این صنف زحمتکش را بدنام میکنند، براستی نسبت بشهر ومردم شهر خود عاطفه‌ای ندارند .....

... آفتاب گرمی روی آسفالت چروك خورده خیابان میتابد ومن‌عازم خیابان هاشمی هستم. مردم دعوت کرده‌اند که سایه روشن زندگانی‌در محله آنها را ، درغرب تهران، آنجا که پایتخت بدشت مغرب می‌چسبد، ببینم وبنویسم .

منتظر تاکسی هستم اماچند تاکسی پیش‌از اینکه بدرستی زیر پایم ترمز کنند قبلاآدرس مقصد را می‌پرسند .....

-آقا کجا میروی؟!

-انتهای هاشمی

-برو بابا خدا پدرت را بیامرزد ، دراین بعداز ظهری کی حوصله دارد انتهای‌هاشمی برود ؟!.. فشاری بگازمی‌آورند وبسرعت دور میشوند .

اینجا نهر قاطرکش واین‌پل، مرز تهران و دنیای آنطرف است، مدتهای مدید است‌که این پل بهمین صورت زیر باران و برف وآفتاب درانتظارسرنوشت بسر میبرد.

درهفته گذشته، اولین رپرتاژ، از محلات تهران را با انعکاس نواقص وگرفتاریهای مردم وحیدیه آغاز نمودیم ووعده کردیم که هر هفته لااقل بیکی از محلات چهار گوشه تهران بزرك سری‌بزنیم،خوبیها وبدیها ودرد دل مردم را در این صفحه بنویسیم. باشد که مسئولین امور شهر در رفع آنها بکوشند.

آن رپرتاژ واین وعده از طرف مردم محلات بگرمی استقبال شد واز خبرنگاران سرویس اجتماعی روزنامه اطلاعات دعوتهای متعددی برای دیدن مناطق مسکونی خود بعمل آوردند. خبرنگاران اجتماعی اطلاعات بتدریج یك یك محلات را سرکشی خواهند کرد وآنچه راکه دیده‌اند دراین صفحه منعکس خواهند ساخت.

بااتوبوس

بایستی ساعت چهار بعداز ظهردر خیابان هاشمی باشم، مردم خواسته بودند که حتما هنگام تعطیل مدارس دراین خیابان باشم وازدحام جمعیت را در این محل ببینم .

سراغ اتوبوس میروم، جمعی‌بصف درانتظار ایستاده‌اند، منهم منتظر میمانم وپس‌از مدتی معطلی اتوبوس میرسد .

سرسام‌آور است

مردم در دعوت تلفنی خود گفته بودند که انسان در هاشمی سرسام میگیرد، خیابان کم عرض هاشمی مخصوصا هنگام تعطیل مدارس گنجایش آدمها، اتوبوسها، تاکسیها ودوچرخه‌ها را ندارد.

مردم گفته بودند که اینها همه از تصدق سر مسیل خواران است که مسیل را بمردم فروخته‌اند ودر این معامله هم آنقدر خست وچشم تنگی نشان داده‌اند که عرض خیابان‌هاشمی از ده متر بیشتر در نیامده است.

در فکر کار مسیل خواران و سرانجام آنها هستم که اتوبوس به خیابان هاشمی میرسد، درست موقعی رسیده‌ام که بچه‌ها از مدارس‌مرخص شده‌اند وخیابان را فرق کرده‌اند. با دیدن اینهمه کودك، پیش خود می‌گویم که باید هاشمی‌راشهر کودکان نامید !

احتیاجات این منطقه :
۱-ساختمان پل
۲-تعریض خیابان
۳-لوله کشی
٤-دیوارسازی مسیل
۵-درمانگاه
٦-تلفن عمومی
۷-پارك کودکان

پل هاشمی

نهرهای متعفن، پل خراب نیمه‌تمام دوزه گرد خروس قندی فروش، سرو صدای بی‌پایان بچه‌ها، بوق اتومبیلها وسطل آبی که ناگهان از پنجره یك خانه زیر پایت فرو میریزد... اینجا هاشمی است.

دراین میان پل نهر قاطر-کش، درانتهای خیابان هاشمی بیش از هرچیز جالب‌توجه‌است به‌آنجا میروم وهنگامیکه روی چوب بست پل میایستم در خاطرم این حرف شهردار که هفته پیش در همین جا گفته بود تداعی میشود: یکماه‌دیگر از روی‌پل هاشمی‌خواهیم گذشت

پس چرا از ساختمان پل خبری نیست، آنچه اینجاهست مشتی چوب بست فرسوده، چند ماشین فراضه ومقداری خاك و چوب است.

چرا شهردار آنروز این حرف را زد!...

اگر امکان ادامه ساختمان بزودی میسر نمیشد. بهتر نبود سکوت میکرد؟

مگر نه اینکه مردم از وعده‌ها، رنج بسیار برده‌اند و تشنه برداشتن یك قدم هستند؟

در خیابان اشرف

صدائی از پشت‌سر بگوش میرسد آقا سلام علیکم، اینجا چکارمیکنی؟

بقیه‌در صفحه۸

جدول کلمات متقاطع شماره ۲٦۸۸

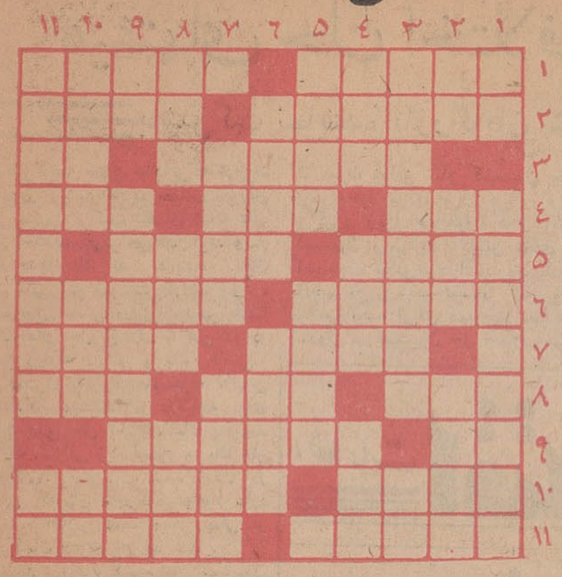

افقی : ۱- پرمیزند- از بیماری هائی که در سال های اخیر با آن مبارزه جدی وموثری شده است ۲- شرمساری و پشیمانی - بچه کوچولو ۳-نعلی برای‌ردگم‌کردن- برادر ٤- برص گرفته - رنك انگلیسی - فروشنده‌اش قند وچای و فلفل و زرد چوبه هم دارد هسه هزار گرم نه بیش ونه‌کم - ازمیدان های معروف جنك بین‌الملل اول ٦- بزرك زاده نادان را به آن تشبیه کرده‌اند-سرزمین عظیمی در آسیا ۷- خصم جان شماست - چون‌اشك چشم ۸- برای لحیم درآتش می گذارند - ضمیری است - سال۹- یکی ازاجناس -برابری ۱۰-بیهوده و بی‌معنی و جفنك - شکرپاره‌اش از اصفهان می‌آید ۱۱- فرمان - شاعر و نویسنده معروف ایتالیائی.

عمودی : ۱- از ابزار راه پیمائی - سازمانی برای پرورش جوانان نیکوکار۲- رودی در اروپا -واحد - از کتابهای پرسوزو گداز اثر نویسنده دیوان شرقی ۳- از آثار معروف گوگول - این زمام است به‌مستش مسپار ٤- دستی برهوا - شهد - بزرگی ۵- از بیماریهای حیوانی‌که به انسان نیز سرایت میکند- ورم بدن ٦- بچه شیطان را از او میترسانند - هرچه بیشترداشته باشید گرفتاری فراوانتر خواهد بود ۷- تازه رسیده است -یك نوع استوانه که در ماشین های چاپ هم مورد استفاده است ۸- ازآثار شاتو بریان -از اصطلاحات موسیقی -از آدمهای زشت‌تر تعجب آورتر است ! ۹- حرف ندا - علی‌القاعده زمینش ازسنبل پوشیده باشد ! ۱۰- بیماری گلو برای خفه کردن - قسمتی از پاست - تکه ۱۱- اگر برای پای خروس باشد خیلی خیلی‌کوتاه میشود - حرف تعجب .

حل جدول شماره ۲٦۸۷

	۱	۲	۳	٤	۵	٦	۷	۸	۹	۱۰	۱۱
۱	ک	■	ا	ر	ط	ه	ب	ب	ا	ک	ت
۲	ا	ب	■	ف	ر	د	■	م	ر	ه	ی
۳	ر	ی	ا	■	ف	ا	ح	ر	■	ن	م
٤	م	ا	ر	م	ه	ی	ل	■	پ	ی	ج
۵	ل	د	ا	ف	■	ت	ا	ز	ه	■	ه
٦	■	ه	ز	ا	ر	■	س	ا	ل	ک	■
۷	س	■	و	د	و	د	■	ل	و	ا	ز
۸	ک	ا	ل	■	پ	ز	ت	و	ا	ل	ه
۹	ک	ج	■	ل	ی	م	د	■	ل	ر	د
۱۰	و	ر	ز	■	و	■	ل	ی	ه	■	ل
۱۱	پ	ی	ر	ا	م	ی	د	و	ل	■	د

تلمبه اطریشی فوگل
شناور و کمر چاهی
پارتی جدید رسید
تهروپ-میدان‌فردوسی

سایه روشن
تلفن ۷۵۰۰۰
خیابان قدیم شمیران بالاتر از سه راه زندان

اگردرروابط خانوادگی اشکالاتی دارید
پیشداد مشاور روانی وخانوادگی اطفال دیپلمه از دانشگاه امریکا همه روزه بعدازظهرها برای‌کمك بشما آماده‌است. مقابل بیمارستان زنان تلفن ۷۲۷۷۹
آ-۵۲۷۰

آگهی تشکیل مجمع عمومی
مجمع عمومی سالیانه شرکت سهامی قند پارس طبق ماده۳۲- اساسنامه شرکت در تاریخ دوشنبه بیست وپنجم خرداد ماه ۱۳٤۳ ساعت ده صبح در محل شرکت واقع درخیابان پهلوی چهارراه‌شاه کوچه سیمرغ تشکیل میشود.
دستور مجمع عبارت است از:
۱- استماع گزارش هیئت‌مدیره راجع به‌عملیات سال گذشته.
۲- تصویب ترازنامه سال ۱۳٤۲ شرکت.
۳- انتخاب دو نفر بازرس.
ازعموم صاحبان سهام دعوت میشود که در روز وساعت مقرر شخصا ویابوسیله نماینده خود در مجمع مزبور شرکت نموده ودر اتخاذ تصمیمات مشارکت نمایند.
شرکت سهامی قند پارس.
آ-۳٤۷۵

کنچ اینتر ناشنال متان لیمیتد
مقیم ناسو درباهاما صاحب اختراع راجع به‌طریقه ودستگاه جهت ذخیره کردن گاز قابل احتراق در حالت سرد و بشکل‌مایع» که‌در ایران تحت شماره ۲۲۳۹ به ثبت رسیده است اجازه‌بهره برداری از اختراع مزبور را باشخاص ذینفع عرضه مینماید. جهت کسب اطلاع بیشتر بدفتر وکالت ر. آقابابیان خیابان نادری کوچه نوبهار مراجعه شود.

آگهی مناقصه
اداره تسلیحات آرتش احتیاجات داخلی سال ٤۳ کارخانجات تابعه‌خودرا از طریق مناقصه خریداری مینماید.
داوطلبین میتوانند بامراجعه بدایره کنترل تولید وتدارکات این اداره صورت احتیاجات وبرك شرایط ومشخصات شرکت درمناقصه را ردیافت و پیشنهادات خودرا حداکثر تاآخر وقت اداری روز ۲۰ر۳ر٤۳ بدفتر دایره مزبور تحویل ورونوشت آنرا تاهمانموقع به اداره کل بازرسی ستاد بزرك ارتشتاران واقع در جاده قدیم شمیران تسلیم نمایند.
پیشنهادات واصله در ساعت ۹صبح روز ۲۱ر۳ر٤۳ در حضور کمیسیون متشکله در اداره تسلیحات آرتش باز وقرائت خواهد شد واداره در ردیاقبول یك یاکلیه پیشنهادات مختار است ضمنا سپرده مورد مناقصه بماخذ پنج در صدبهای پیشنهادی تاپانصد هزار ریال بایستی استاد خزانه تسلیم گردد.
اداره تسلیحات آرتش

قابل توجه مالکین زمینهای قلقلی علیا
چون بمنظور آبادانی اراضی قلقلی علیا اقدامات مهم واساسی در جریان است بدینوسیله از عموم مالکین اراضی فوق یا نمایندگان آنان دعوت میشود که برای مذاکره و اخذ تصمیم ساعت پنج‌ونیم بعدازظهر روز سه شنبه ۲۹ اردیبهشت ماه۴۳ در دبستان ملی ارتا خیابان امیرآباد بالامقابل کوی دانشگاه کوچه شیبانی حضور بهمرسانند.
از طرف هیئت موسسان انجمن محلی اراضی قلقلی علیامدنپور
آ-۳٤۵۹

برای رعایت عدالت وحفظ منافع مردم

هیئتهای حل اختلاف مالیاتی

باشرکت نماینده بازرگانان تشکیل میشود

طبق لایحه جدید مالیاتی که درظرف چندروز آینده تقدیم مجلس شورای ملی میشود ترکیب اعضای هیات عالی حل اختلاف تغییر خواهد کرد. و در هیا تها یك نفر نماینده اطاق بازرگانی نیز شرکت خواهد نمود.

درحال حاضر درتهران وشهرستانها هیات عالی حل اختلاف با شرکت دو عضو وزارت دارائی و یك قاضی دادگستری به‌پرونده‌های معوقه مالیاتی رسیدگی میکنند اما درلایحه برای هیات عالی حل اختلاف یك نماینده وزارت دارائی ویك‌قاضی و یك نفر بازرگان پیش‌بینی شده است در نقاطی که‌اطاق بازرگانی وجود دارد نماینده اطاق‌ودرنقاط دیگر یکی از بازرگانان دعوت خواهد شد.

باین ترتیب‌ترکیب‌سابق کمیسیون ها برای رسیدگی به اختلافات‌مالیاتی دوباره مورد توجه قرار گرفته است.

وزارت دارائی معتقد است که اگر بین وزارت دارائی وبازرگان اختلاف موجود است مرجع آن تنها وزارت دارائی نیست بلکه باید نماینده‌طرفین به‌آن رسیدگی کند.

همیشه کمیسیونهای وزارت دارائی متهم‌بودند که‌از پیش آگهی ها و نظرات مامورین دارائی طرفداری‌می‌کنند و بحرف نماینده اطاق بازرگانی یامودی توجهی نمی‌شود برای حل این اختلاف‌وزارت دارائی درکمیسیون توافق دونفر عضو وزارت دارائی ویك نفر نماینده اطاق‌را شرکت میدهد در کمیسیون توافق تمام کمیسیون یك طرف وخود مودی طرف دیگر قرار می‌گیرد زیرا همانطور که‌از اسم کمیسیون برمی‌آید بایدبین مودی و کمیسیون توافق‌شود اگرمودی بارقم مالیات تعیین شده توسط کمیسیون موافقت نکند توافق هم‌بوجود نخواهد آمدولی درکمیسیون حل اختلاف‌وضع مساعد تراست زیرا علاوه برنماینده مودی ومامور دارائی یك قاضی بی‌طرف هم‌شرکت دارد. که‌اگر بین نماینده اطاق‌و وزارت دارائی اختلاف بود قاضی تکلیف را یکسره می‌کند باین‌ترتیب میتوان امیدوار بود که‌باین ترتیب عدالت درتعیین‌مالیات تامین شود.

اطلاعات **اقتصادی**

سیمان نباید گران شود

ترقی سیمان مانع صادرات و توسعه مصرف‌داخلی آن‌است

امروز کسب اطلاع‌شد که گزارش‌مربوط به‌دریافت‌عوارض جدید از سه کارخانه سیمان نزدیك تهران، قرار است در هیات وزیران بررسی‌گردد و پیرامون آن تصمیم گرفته‌شود.

شهرداری تهران اخیرا از سیمان کارخانجات ری- تهران و شمال تنی یکصد ریال عوارض مطالبه میکند با دریافت این عوارض قیمت‌سیمان‌گران میشودچون آنرا مصرف کنندگان‌باید بپردازند درحالیکه دولت مصمم است برای گسترش فعالیت های‌ساختمانی مواد اولیه و مصالح ساختمانی‌ارزان دراختیار مردم قرار گیرد.

برای رسیدگی‌بوضع عوارض‌جدید درهفته آینده جلسه‌ای با حضوروزرای اقتصاد- کشورو سایر مسئولین‌سیمان کشور تشکیل میشود.

در مورد قیمت سیمان یك مقام ذیصلاحیت گفت هم‌اکنون بواسطه گرانی قیمت، سیمان‌ایران برای‌صدور ببعضی ازکشور هاصرف نمیکند. در حالیکه وضع‌عوارض جدید این گرانی راافزایش خواهد دادودرنتیجه صادرات سیمان ایران بمخاطره خواهد افتاد.

مرکزنظارت برصنایع سیمان کشوردر نظردارد امسال حدود ۲۰۰ هزارتن سیمان بشیخ‌نشین های خلیج فارس و بعضی دیگر از کشور ها صادر کند. وقیمت سیمان نباید گران شود. این گرانی هم بضرر مصرف کننده داخلی وهم بضرر صادرات است.

۲۰۰ شرکت تعاونی

تاکنون در املاك تقسیم شده سلطنتی ایجادگردیده‌است

برای کمك بخرده مالکین املاك تقسیم شده سلطنتی بانك عمران ۲۰۰ شرکت تعاونی‌درامالاك تقسیمی‌تاسیس کرده است.

این شرکتها با اعتباراتی که از بانك عمران دریافت میدارند وامهای لازم بخرده مالکین جدید املاك مزبور پرداخت میکنند.

شرکت های تعاونی که‌در املاك تقسیم شده ایجاد شده ازنوع شرکت تعاونی اعتباراست‌وبهریك‌از کشاورزان تا۱۲ هزار ریال وام پرداخت میکنند. این‌وامها درهنگام برداشت محصول مستهلك میشود.

متجاوز از ۱۰هزار خانوار عضواین شرکتها می‌باشند واز کمك های آن استفاده میکنند.

ازشرکت های تعاونی ایجاد شده بالغ بر ۴۲ شرکت در سال گذشته وبقیه درسالهای گذشته تاسیس شده است. چهل و دوشرکت مزبور در تاکستان - گرگان‌و گنبدکاوس ایجاد شده است. هم‌اکنون نیز نمایندگان بانك عمران در نقاط مختلف املاك تقسیم‌شده سرگرم تاسیس شرکت های تعاونی جدید هستند بطوریکه بزودی ۷شرکت تعاونی در شهسوار تاسیس خواهد شد.

از : خبرنگار امور بازار

پسته ایران

و بازار صادراتی آن

بازار پسته صادراتی چندان رضایت بخش نیست علت اساسی آن این است که محصول پسته ایران و ترکیه هردو درسال‌جاری‌خوب‌است بخصوص پسته ترکیه احتمالا ۱۵هزار تن‌تخمین زده میشود بهمین جهت کنسرسیوم پسته برای اینکه سیاست صادراتی خودرا تنظیم کنندست به تحقیق در باره محصول ترکیه زده وپسته‌موجود درامریکا رانیز باقیمت مناسب به فروش میرساند وضع محصول داخلی برای سال آینده بسیار خوب پیش‌بینی میشود زیرا قسمت مهمی ازباغات پسته که‌در چندسال اخیر احداث‌شده درسال جاری محصول میدهند ممکن است محصول پسته‌ایران امسال تا دوبرابرسال گذشته برسد باچنین محصولی طبیعی است که مشکلات صادراتی بسیاری برای صادرکنندگان آن فراهم میشود صادرات پسته یکی از اقلام صادرات سالم وموفق ایران است این سلامت اگر در سال‌آینده دچار اختلال گردد فقط بخاطر خوبی محصول ترکیه وزیادی محصول داخلی است.

شرکت واحد صادرات پسته تولید زیاد امسال را پیش‌بینی میکردبهمین جهت برای آشنائی کشور های‌اروپائی پسته‌ایران فعالیت شدیدی را آغاز کرده. امااین فعالیت در ظرفیت یك شرکت نمیتواند همه جانبه ووسیع باشد صادرکنندگان پسته معتقدندکه در این مورد دولت باید کمك نماید آنها معتقدند که‌اگر پسته ایران مثل مغزبادام و سبزه‌در اروپا بخصوص اروپای غربی‌شناخته شود میتواندبازار وسیع زیادی بدست آورد.

پسته‌ایران از نظر درشتی ومزه در دنیا کم‌نظیر استو در بازار های بین‌المللی فقط‌پسته ترکیه باآن‌رقابت میکند که‌آن‌هم ازنظر درشتی و مزه در برابر پسته ایران مرغوب نیست.

کشتی‌ها

* کشتی «پان‌تاناسا» یونانی با ۱۰ هزار تن شکر به بندر شاهپور وارد شد.
* کشتی «وردین‌فلس» آلمانی با مقدار ۱۱۳۵ تن کالابه بندرخرمشهر وارد شد.
* کشتی «ماریکو» نروژی با۲۹۹تن کالابه بندر خرمشهر وارد شد.

مشکلات اقتصادی

بقیه از صفحه ۵

نظر دولت شوروی رای داد و از آن روز ببعد تحولی در سیاست دولت رومانی بوجود آمد..

اما باید دانست که تنها«معاملات» رومانی با امریکا که در حال حاضر فقط جنبه اقتصادی دارد خروشچف را بوحشت نینداخته است زیرا مبادلات بازرگانی بین امریکا و رومانی که‌تا کنون تقریبا بی اهمیت و ناچیز بوده است بدون شك توسعه زیادی نخواهد یافت و اگر برفرض امریکائیهاقدری بیشتر داروی انتی‌بیوتیك و یاپارچه برومانی بفروشند و در عوض مقدار بیشتری شیره قند و گردو از آنها خریداری کنند این معامله هیچگونه اهمیتی نخواهد داشت.

ولی موضوع مهم این است که رومانی ها در صدد بدست آوردن اعتباراتی از پرزیدنت جانسون‌هستند که بتوانند با استفاده از آن کارخانه های صنعتی در کشور خود دائر کرده و انواع و اقسام محصولات صنعتی از جمله کائوچوك مصنوعی تولید کنند.

باین ترتیب «یانکی»ها در رومانی برای خود جای پائی بدست خواهند آورد که بهیچوجه بمذاق خروشچف خوش آیندنیست.

باین جهت برای جلوگیری از عکس‌العمل شدید شوروی واشنگتن و بخارست خیلی با احتیاط‌بیکدیگر نزدیك خواهند شد بدون شك امریکا و رومانی در مرحله اول به تبدیل سفارتخانه های خود به سفارت‌کبری اکتفا کرده و در صدد هم‌آهنك ساختن سیاستهای خود با یکدیگر برنخواهند آمد.

آینده نشان خواهد داد که آیا احساسات ناسیونالیستی که ظاهرا اکنون در میان زمامداران رومانی پیدا شده است روزی آنها را وادارخواهد کرد مقدمات بازگشت (بسارابی) را که روسها از چنك آنها خارج ساخته‌اند فراهم کنند یانه؟

آخرین نرخ رسمی خرید و فروش ارز دربانکها طی هفته گذشته و تغییرات آن

نوع ارز	نرخ‌خرید بریال	حداکثر تغییر طی هفته	نرخ‌فروش بریال	حداکثر تغییر طی هفته
یك‌دلار امریکا	۷۵	-	۷۶٫۵۰	-
یك لیره انگلیسی	۲۰۹٫۹۵	٪۵	۲۱۴٫۱۵	٪۵
یکصد فرانك بلژیك	۱۵۰٫۷۰	٪۷	۱۵۳٫۷۰	٪۷
یك‌فرانك سوئیس	۱۷٫۳۸	-	۱۷٫۷۳	-
یك‌فرانك فرانسه	۱۵٫۳۱	-	۱۵٫۶۱	-
یکصدلیر ایتالیا	۱۲٫-	-	۱۲٫۲۵	-
یك فلورن هلند	۲۰٫۷۵	٪۱	۲۱٫۲۰	٪۱
یك‌مارك‌آلمان‌غربی	۱۸٫۸۷	-	۱۹٫۲۷	-
یك‌کورن سوئد	۱۴٫۶۰	٪۱	۱۴٫۹۰	٪۱
یك‌کورن نروژ	۱۰٫۵۰	-	۱۰٫۷۰	-
یك‌کورن دانمارك	۱۰٫۸۶	٪۱	۱۱٫۰۶	٪۱
یك شیلینك اطریش	۲٫۹۰	-	۲٫۹۶	-

اینجا، مرزتهران ودنیای خارج است

بقیه از صفحه ۷

مرا می‌شناسدودعوتم‌میکند: بفرمائید برویم محل ما... خیابان اشرف پهلوی، آنجا زباله، لجن وساختمان‌های بدون پروانه وسند فراوان‌است!

حرکت میکنم، در راه مردی با لباس مندرس با بیل نهر آب را بهم میزند. اسمش چراغعلی و رفتگر شهرداری است.

-آقای چراغعلی چکارمیکنی؟

-دارم نهر را پاك میکنم.

سردرد دلش باز میشود:

-بجان شما سه ساعت است که مشغول بردن اشغال خانه‌ها وجاروی خیابان هستم اما آن طرف را جمع میکنم،طرف‌دیگر میریزند واین طرف را جارو میکنم، جای دیگر اشغال‌می‌ریزند. تکلیف من با مردم چیست؟ روزی شش تومان هم بمن‌حقوق‌میدهند. البته‌شهرداری بودجه‌اش کم است اما نمی‌دانم چطور شد که از حقوق هشت تومانی من دو تومان هم کم میکنند ومیگویند حق‌بیمه است

ترا بخدا این حرفها را بنویسین منکه سر درنمیآورم! بند (ز)!

آقای غلامحسین عسگری استوار

ارتش پیش می‌آید ودرد دل او هم شروع میشود میگوید: بانکها بماوام نمیدهند ما بند «ز» هستیم!خودمان نمیدانیم بند «ز» یعنی چه این‌زمینها مال طرشتی‌ها بوده که حالا بمارسیده وزمین خواران بجان هم افتاده‌اند در این وسط خانه ما حراج میشودباید چادر بزنیم ودر بیابان زندگی کنیم.

مردم همدیگر را خبر میکنند و چند لحظه دیگر دور وبر من پر از جمعیت میشود یك قهوه‌خانه‌دار می‌گوید: ما راه نداریم، آمبولانس نداریم ومرده‌ها را روی نردبان می‌بریم، اگر کسی مریض شود باید بمیرد، اینجا مرز شهر ما وتهران است ورودخانه قاطرکش بین ما و تهرانیها جدائی انداخته است.

مرد دیگری‌میگوید اینجادرقلمرو پلیس تهران نیست ومنطقه امنی‌برای دلالان قاچاق است، باباشملها به شکایات مردم میرسند!

درد دل مردم زیاد است...

از اشرف پهلوی به جی‌وانتهای آریانا میروم، مردم این محلات هم مشکلات خودرا میگویند، زنها و مردها از نداشتن آب، بن بست بودن خیابان آریانا واجحاف زمین‌خواران داستانها میگویندکه در این مختصر نمی‌گنجد. وضع خیابان آریانا را یك روز دیگر برایتان تشریح خواهم کرد.

فروش نقدی

فرشهای جدید تبریز و بیجار

از روز یکشنبه ۲۷ اردیبهشت‌ماه جاری‌درمحل شرکت سهامی فرش ایران خیابان فردوسی شماره ۱۶۰ بمعرض فروش گذارده میشود.

شرکت سهامی فرش ایران

آگهی گمرك تهران

بدینوسیله باطلاع آقایان نامبرده ذیل که آدرس آنها برای‌این اداره معلوم نیست میرساند چنانچه در ظرف ۳۰ روز از تاریخ نشراین آگهی مبادرت بترخیص کالاهائیکه بهمراهی اتومبیل سواری خوداز خارج وارد نموده‌اند ننمایند طبق مقررات در حراج همگانی بفروش خواهد رسید.

ازطرف رئیس اداره گمرك تهران - ابراهیمی

آقای ناصر پیپورچی دو بسته برده سینما وپروژکتور
آقای عباس دادالهی یك کارتن دارو
آقای عبداله اکرم زاده یك کارتن فیلم
آقای فیروز طالع یك بسته روئی فرکامل
الف ۱۱۴۱ آ-۵۳۶۸

آگهی شهرداری تهران

به اطلاع عموم تولید کنندگان و صاحبان باراطراف تهران و شهرستانها که اجناس خودرا برای فروش به‌میدانهای شهر می‌آورند میرساند. که اجناس محتوی هر صندوق میبایستی یکسان ویکنواخت بسته‌بندی گردد. بطوریکه از لحاظ مرغوبیت اجناس زیر و رووسط صندوق بایکدیگر تفاوتی نداشته باشدو چنانچه این عمل رعایت‌نشود بارفروش مربوطه طبق مقررات مکلف است این قبیل بارها را به قیمت نامرغوبترین جنس محتوی صندوق بفروش برساند. الف ۱۱۴۴

شهردار تهران - دکتر شادمان
آ-۵۳۶۰

آگهی تجدید مزایده

اداره حسابداری دانشکده پزشکی تهران یکباب خانه بمساحت ۱۳۸٫۴۰ متر مربع تحت پلاك شماره ۴۴۱ فرعی از ۶۷۴۸ اصلی مفروز ازپلاك‌ده‌فرعی ازاصلی‌مذکورواقع دربخش۲تهران خارج دروازه شمیران زیرزندان قصر دارای سند مالکیت شماره ۶۸۶۷۸ رااز طریق مزایده کتبی بمعرض فروش میگذارد طالبین میتوانند بادریافت برك مشخصات لازم از اداره اموال دانشکده پزشکی پیشنهاد خودرا تاساعت ۱۰صبح روز شنبه ۲۳ خرداد ۴۳ باداره کل دفتر دانشکده پزشکی تسلیم و رسید دریافت دارند.

پیشنهادات رسیده درساعت ۱۱ صبح همان روز با حضور کمیسیونی بازوقرائت میشود حضور پیشنهاد دهنده درجلسه مذکور آزاد ودانشکده پزشکی دررد و قبول هریك‌از پیشنهادات واصله مختارخواهد بود. الف۱۱۴۰

اداره حسابداری دانشکده پزشکی
آ-۵۳۶۶ ۲ -۱

پرواز مستقیم به کلن و بن

SABENA

باجت کاراول سابنا

هرهفته روزهای دوشنبه وپنجشنبه
از راه استانبول وآتن
بمقصد بروکسل

برای کسب اطلاع به‌آژانس مسافرتی‌خودیا سابنا شرکت هواپیمائی بلژیك

خیابان ویلا شماره۴۸ تلفن: ۴۱۲۵۷ - ۶۸۵۱۵ مراجعه فرمائید

نیازمندیها

استخدام

چندنفر ویزیتور تبلیغاتی

باسابقه که حداقل دارای دیپلم کامل متوسطه باشند استخدام میشوند کسانی که بیکی از زبانهای خارجی آشنائی داشته باشند حق تقدم‌دارند داوطلبین باذکر کلیه مشخصات و سوابق کار خود با راهنمای شماره ۱۴۸ روزنامه اطلاعات مکاتبه نمایند.

آگهی استخدام

یکنفر تکنیسین دستگاههای بیسیم و مخابرات که در امر کار و مراقبت و نصب دستگاههای مزبور تجربه‌داشته و بزبان انگلیسی یا آلمانی آشنا باشد مورد احتیاج است.

داوطلبان به شرکت سهامی‌زیمنس ایران -خیابان تخت جمشید شماره ۳۲ مراجعه نمایند.

موسسه مدگیسو

بعده‌ای بانو و دوشیزه تحصیلکرده جهت نمایندگی با حقوق ماهیانه ده هزار ریال نیازمند میباشد طالبین به خیابان شاهرضا چهار راه‌کالج کوچه اقبالی پلاك ۱۵ مراجعه فرمایند.
تلفن ۴۴۰۲۷ آ-۵۹۳ ۱-۲

جمعیت شیروخورشید سرخ

ایران برای خدمت تمام وقت در موسسات بهداشتی این جمعیت در شهرستانها احتیاج بتعدادی پزشك‌و ماما دارد که با حقوق مکفی استخدام میشوند. از داوطلبین‌خواهشمنداست بعداز ظهر ها در ساعت ۵-۸ بجمعیت شیرو خورشید سرخ واقع در خیابان ارك مراجعه فرمایند.
۱- ۳۴۵۴-۱

بیك نفر دکتر داروساز

یادامپزشك تمام وقت برای تهران و شهرستانها که آشنائی کامل به‌یکی از زبانهای خارجی داشته باشد مورد نیاز میباشد متقاضیان متمنی است فقط بین ساعت ۸ تا۱۰ صبح‌بشرکت نسبی برادران شکور واقع در خیابان سعدی شمالی کوی یاسمی مراجعه فرمایند.
۱- ۳ آ- ۳۱۴۷

آگهی استخدام مهندس

موسسه انحصار دخانیات ایران بمنظور تکمیل کادر فنی خود بچند نفر مهندس کشاورزی منحصراجهت خدمت در شهرستانها و یك نفر مهندس‌در رشته برق و سه نفرمهندس مکانیك و دو نفر مهندس شیمی و دوازده نفر تکنسین در رشته‌مکانیك برای خدمت در شهرستانها و مرکز احتیاج دارد که از طریق مسابقه انتخاب‌واستخدام خواهند شدداوطلبین برای اخذ برك شرائط مربوطه‌باداره دفتر موسسه دخانیات مراجعه وسپس مدارك لازم را تا آخر روز اداری‌چهار شنبه ۳۱ تیر ماه ۱۳۴۳ تکمیل و باداره دفتر موسسه دخانیات تسلیم و رسید دریافت دارند. الف ۷۹۷

ازطرف مدیر کل موسسه‌دخانیات ایران
۱-۳ آ-۳۹۴۲

موسسه کار یابی تهران

به چند نفر ماشین نویس -پرستار - خدمتکار و آشپز زن نیاز مند است تلفن ۳۷۳۳۱
۱-۶ آ-۶۰۶

چندنفر زن ومردتحصیلکرده

خوش تیپ‌و خوش بیان استخدام می شود از ساعت ۵ بعد از ظهر به بعد بتلفن ۶۱۱۸۸۴ مراجعه شود.
۱-۲ آ-۶۱۴

چندنفر دکتر داروساز

که سن بیشتر از سی سال نداشته و بدون موانع قانونی استخدامی باشند جهت اقامت وویزیت در یکی ازمراکز شهرستانها وهمچنین جهت ویزیت‌در تهران تمام وقت باحقوق مکفی‌استخدام میشوند داوطلبان بتولید دارو در خیابان نادری چهار راه یوسف آباد مراجعه فرمایند.

جویای کار

جوانی باداشتن گواهینامه ششم

ابتدائی ووارد به هرنوع‌آشپزی‌ایرانی وفرنگی وبادر دست داشتن معافی حاضر است برای تمام‌روز در خانواده یا موسسه انجام وظیفه نماید طالبین براهنمای ۱۵۱ اطلاعات مکاتبه نمایند.

راننده پایه دو شخصی

باسواد و ضامن‌آماده کارمیباشدطالبین بنگاه خلخالی امیریه تلفن ۶۹۳۳۰ مراجعه فرمائید
۱-۳ آ-۳۱۶۱

یکنفر دیپلمه فنی از یکی

ازکشور های اروپائی که مدت دوازده سال مدیریت کارخانه در یکی از شهرستانها بعهده داشته در تهران جویای کار است تلفن ۷۴۸۵۱ صبح ۸الی ۹ بعد از ظهر ۱تا ۴
۱-۳ -۳۱۳۹

آموزشگاههای فنی وحرفه‌ای

اموزشگاه‌عالی‌فروزنده‌اربابی

برای دوره جدید کلاسهای زیر نام‌نویسی میکند خیاطی - آرایش - دکوراسیون طرح - گلسازی - شمع سازی - گل‌آرائی - ماشین‌نویسی - آشپزی - انگلیسی - دکلسیون. ژاله جنب روزنامه مهرایران ۳۲۰۴۷

مکتب انگلیسی نژاد

دیپلمه اکسفورد خیابان شاه ۴۱۸۵۹
۱-۲۶ آ-۴۷۸

آموزشگاه خیاطی کاوه

بامتد گرلاوین بمدت سه ماه‌هرجو میپذیرد خیابان سامان کوچك‌مقابل ژاندارمری کاشی ۱۸ تلفن ۴۵۷۰۹
۱- ۲۶ آ- ۵۰۵

درس خصوصی انگلیسی

بوسیله اقای پطرسیان با تلفظ صحیح- گرامر ساده و برنامه بسیار سودمند برای سریع آموختن مکالمه نامه نکاری - امتحان نهائی فرهنك و ورودی دانشگاه خیابان حافظ بالای عزیزخان جنب کوچه ایرج پلاك ۲۸۲

دبستان ایران سوئیس

دفتر دبستان ایران سوئیس از اول الی آخر خرداد ماه همه روزه ازساعت ۹الی ۱۲ آماده‌نام‌نویسی‌است‌خیابان کاخ جنوبی شماره ۴۱۹ تلفن ۴۳۷۵۲
۱-۶ آ-۵۸۳

آموزشگاه عالی خیاطی و هنری موزون

دوره کامل خیاطی رابا متدگرلاوین بسبك مدرسه گرلاوین پاریس و ایتالیائی کار های دستی گلسازی شمع‌سازی (ماشین‌نویسی) را زیرنظر دبیران مبرز درکوتاه ترین مدت‌می‌آموزد شاهرضاپل‌چوبی تلفن۷۵۶۲۲۶
۱-۱۵ آ-۵۳۹

آموزش‌خیاطی‌وگل‌مصنوعی

دوره کامل خیاطی زنانه ولباس بچه‌بامتد گرلاوین و تعلیم انواع‌گل مصنوعی همه روزه صبحو عصرخیابان شاه خیابان گلشن چهارراه نشاط هنرستان افشار
۱-۱۰ آ-۵۳۸

کلاسهای خیاطی

دوره جدید کلاس خیاطی خصوصی با شش نفر شاگرد از دهم خرداد ماه در کاخ داشتن تشکیل میشود. قبلا نامنویسی کنید.

کلاسهای ماشین نویسی

در کلاسهای ماشین نویسی کاخ‌دانش که با ماشینهای تحریر مدرن و مجهز رویال بهترین ماشین تحریر جهاز مجهزاست ماشین نویسی فارسی و لاتین را فرا گیرید وبلافاصله بامعرفی ما استخدام شوند.

کلاسهای انگلیسی

کلاسهای انگلیسی کاخ دانش زیرنظر معلمین فارغ التحصیل از انگلستان و امریکا و باوسائل مدرن‌سمعی‌و بصری در کاخ دانش تشکیل میشود. هرقدر انگیسی بدانید از این کلاسهااستفاده خواهید کرد.

کاخ دانش

خیابان نادری-پاساژ معتمد
خیابان فرانسه - کوچه مرجان

آموزشگاههای رانندگی

اموزشگاه رانندگی مهران

تااخذ گواهینامه ۲۵۰ تومان تضمین میکند شاهرضا پیچ شمیران
۱-۲۶ آ-۳۵۱

گم شده

جت شماره ۱۸۵۳۶۶ بانك پارس شعبه رودکی از شماره حساب ۱۳۹۷ بمبلغ ۲۸۰۰۰ ریال بدون تاریخ سید محسن مرتضوی دروجه حامل‌گمشده‌از درجه اعتبار ساقط است

گم شده

یك‌قطعه سفته به سررسید پنجم‌مرداد ماه ۱۳۴۳ به‌مبلغ ۳۷۴۰۰ ریال‌بامضای شرکت بازرگانی زرین فیلم پشت - نویسی پالیك کلانتریان مفقودگردیده سفته مزبور از درجه اعتبار ساقط است از جوینده تقاضا میشود بتلفن ۳۰۲۴۳۸ اطلاع فرمایند

یك جلد شناسنامه متعلق

باینجانب مهدی اسمعیلی تهرانی به شماره ۷۵۹ در محوطه صدور گواهی نامه رانندگی و کلانتری سوار مفقود گردیده از یابنده تقاضا دارد در اداره کل بازنشستگی به آقای خوزان‌تحویل ومژدگانی دریافت دارند.

تهرانی

یك طغرا سفته

تاریخ صدور ۲۵ر۷ر۴۲ سررسید ۱۵ر۴ر۴۳ مبلغ پنجاه هزار ریال مقصد پرداخت شیراز قدرت الله‌طالبی مفقود شده از درجه اعتبار ساقط لغو باطل است محمد رضامسگرزاده‌اقدم
۱-۵۲۹۸

فروش اتومبیل

ولو مدل ٦٤
شرایط سهل نمایندگی تلفن ٦٠٢٣٢
۱-۱۰ آ-۵۷۲

فروشگاه اتومبیل حیدری فرد
خیابان سپه نزدیك باغشاه ٤٧٥٩٦

فروشگاه اتومبیل شرق
معاملات همه نوع اتومبیل خیابان شاهرضا شرقی ایستگاه آسیا ۷۵۸۰۰۰
۱-۳۰ آ-۳۳۵

اتومبیل تهران غرب
انواع اتومبیل جیپ موجود است حشمت‌الدوله جنب کلانتری ۸ تلفن ٦٤٨١٨

کالیج بار اثاثیه منزل شما
را بسته‌بندی و بیمه مینماید
تلفن ٦١١١١١

چند دستگاه اتوبوس
دج و شورلت و اتومبیلهای سواری حاضر بکار بفروش میرسد طالبین بخیابان مولوی نزدیك چهار راه شاهپور گاراژ سابق اقتصاد مراجعه فرمایند ۱-۵۱

٤ دستگاه اتومبیل کمپرسی
برای کار در رضائیه بطور اجاره‌مورد احتیاج است داوطلبان بوسیله تلفن های ٤٨٦٨٥ و ۷۹۰۲٤۱ مذاکره نمایند.

کارگاه صنعتی مکانیزم
تشخیص شکستگی و ترك میل‌لنك موتوربنزینی و دیزلی بوسیله‌دستگاه الکترونیك دروازه قزوین جنب کوچه انصاری پلاك ۱۰۸۰ تلفن ۲۰۷۳۱
۱-۱۵ آ-۵۵۸

یکدستگاه تانکر آبکش
دوج مدل ۵۹ بدون نقص فنی با پمپ سر خود بفروش میرسد به تلفن ۳٤۵۹٦ مراجعه فرمائید
۱- ۳ آ-٤۹۵۰

فوردآلمانی شخصی مدل ۵۹ بعلت مسافرت بفروش میرسد ۳ تا ۵ بعداز ظهر تلفن ٤٤٣٦٢
۱-۲ آ-٦۰۱

فولکس واگن مدل ٦٤
با قیمت مناسب بفروش میرسد تلفن صبحها ٦٢٦٥١٦ عصر ها ۷۳٤۲۳

رادیو ماشین دو موج
۵۰۰۰ ریال
مخصوص فولکس و فورد آلمانی رادیو جاوید پشت شهرداری ۳۳۷٦۰
۱-۱۰ آ-٦۱۳

فروشگاه اتومبیل حیدری فرد
اخیابان سپه نزدیك باغشاه ٤٧٥٩٦
۱-۲٦ آ-٦۱۰

فولکس‌واگن مدل ۵۷
باوضع بسیار مرتب بالاستیکهای نوو رادیو که بوسیله مهندس آلمانی کار میکرده بفروش میرسد طالبین باتلفن ٦١٢١٠٢ داخلی ٤۳ مذاکره فرمائید.

اتوسوپر
اولین نمایشگاه و فروشگاه اتومبیل دست دوم
تهران اول خیابان میرزا تلفن ٦٧٥٦٩ ۳۸۰۰۷

کرایه
فولکس ٦۳ ساعتی ۱۲۰ ریال ۲۲۵٦۲
۱-۸

جهان تاکسی
اتومبیلهای کرایه آخرین سیستم سواری برای هر نقطه کشور در اختیار شماست
فیشرآباد جنب هتل مرمر
شماره ۵۷ تلفن ٦۹٦۹۲

تلفنهای اطلاعات

مرکز تلفنخانه از ۳۰۰۱۱ تا ۳۰۰۱۹
محله اطلاعات کودکان ۳۰۳۳۱۳
محله اطلاعات هفتگی ۳۰٤۸۷۸
سازمان شهرستانها ۳۱۵۳۲
محله اطلاعات بانوان ٦۹۷۱۵
سرویس اقتصادی ۳۰٤۵۹۱
محله الاحاء (عربی) ۳۱۰۸۹
سرویس حوادث ۳۰۳۵٦۹
شعبه آگهی ها ۳۰۲٦۳۳
نیازمندیها ۳۱۵۳۳

بناضمر ساعت
بدون تبلیغ جهان

مستغلات

نارمك . معاملات املاك‌وپول
بازرگانی امینی تلفن ۷۹۰۰۹۰

برای اجاره منازل بخارجیان
باتلفن ٦۰۰۰۰ تماس بگیرید
۱-۲٦ آ-۳۸۳

خرید داروخانه
یك داروخانه در تهران که فروش روزانه آن بیش از ۱۵۰۰۰ ریال باشد بطورنقدی خریداری میشود فروشندگان بسازمان دارو کار تلفن ۳۰۳۰٤۵ و صندوق پستی ۲٦۳۰ مراجعه فرمایند

خانه و آپارتمان اجاره نیازمندیم
٦۳٤٤٦۰
۱-۲٦ آ-۳٤۱

خرید زمینهای نیروی هوائی ۳۱۸۰۳
۱-۲٦

زمینهای عباس آباد
رانقدا خریداریم به‌آژانس حمیدتلفن ۷۳۱۸٤ مراجعه‌فرمائید .
۱-۱۵ آ-٤۰۳

برای خرید خانه وزمین
نقدو اقساط در نارمك به بازرگانی مهران مراجعه فرمائید تلفن ۷۹۲۳۹۷
۱-۱۵ آ-٤۳۲

زمین برای زراعت
ازیکصد تاسیصد هکتار در غرب تهران خریداریم از ٤ تا ۸ باتلفن ۳٦۱۸۲ مذاکره فرمائید
۱-٦ آ-۵۲۸

مستغلات نوساز بر پهلوی
مغازه و ساختمان دونبش بهترین نقطه خیلی ارزان یك سوم نقد وبقیه‌بازمین شهرو اطراف شهر معاوضه میشود تلفن ۳۲۹۷۱ و ۱۸۵۳ ۳
۱-۳ آ-۵۷۸

سه‌تا پنجهزار مترزمین
در حدود کیلو متردهجاده کرج که‌دارای آب و برق و یك‌سالن‌سرپوشیده هزار متری باشد برای کارگاه مورد نیاز است دارندگان با تلفن ۲۷۳۸۹ مذاکره فرمایند

مغازه با اتومبیل و زمین
در بهترین نقطه شاه آباد معاوضه‌می شود تلفن ۳۸۳۰۹ مراجعه شود .

تجریش کوچه فردوسی
منزلی بابرق وتلفن ماهیانه ٦۰۰ تومان تلفن ۳۹۲۰٤ مراجعه شود

بفروش میرسد

خانه فروشی در تجریش
چهار اطاق با آب و برق بمساحت ۲۵۱ متر ٦۵۰۰۰ تومان نقدا بدون واسطه بفروش میرسد از ۹صبح تا۱۳ تلفن ٦۷٤۵۵

منزل فروشی نوساز تلفن ٦۲٤٤٦۰
۱-۲٦ آ-۳۸۹

چند باب خانه مستغلاتی‌وویلائی
در شمال شهر و حدود بلوارنقدو معاوضه بفروش میرسد
بازرگانی سایه تلفن ۷۲۸۹٦
۱-۱۵ آ-٤٤۲

جاده کرج
چند قواره زمین برجاده شمالی‌وجنوبی فروشی تلفن ٦۹۵٤٤ آ-۵۸٤

بین‌کاخ و ۲۰ متری اول
خیابان قائمی منزل دوطبقه ۲۱۰ متر ۷اطاق سرویس بقیمت مناسب‌بفروش میرسد تلفن ٦٤٦۸۳
۱-٦ آ-۵۹۹

کافه رستوران
سرپل تجریش شمیران
یکباب کافه رستوران مدرن دوطبقه با دو یخچال برقی بزرك وکلیه‌وسایل بقیمت مناسب فروشی تلفن ۳۸۰۷۳
۱-۲ آ-٦۰۰

قبوض اصلاحات ارضی
خریداریم به تلفن ٤۵۱٤۲ مراجعه فرمائید خیابان فروردین -فرخی
۱-٦ آ-۵۱۸

۱۷۰ متر زمین ساختمانی
مرغوب دو بر چهل متری ده متری جمشید آباد شمالی برای فروش یا معاوضه با خانه جنوب شهر آماده می باشد تلفن ۵۳۱۸۲

واگذار می شود

یك موسسه
جوان ومدرن بادرآمد خوب روزانه معاوضه یامعامله میشود از ٤ تا ۸با تلفن ۳٦۱۸۲ مذاکره فرمائید .
۱-٦ آ-۵۲۹

دواطاق در نادری پاساژ گیو کاشی ۲ واگذار میشود ٦ تا ۸ عصر مراجعه‌شود
۱-۲ آ-۳۱٦۹

ساختمان

کارخانه موزائیك سازی
نعمت‌اله نورمحمدی تلفن ٦۸۰۳۵
۱-۱۰ آ-٤۷۹

تاسیسات ساختمانی تال
باقساط امور ساختمانی‌ودکوراسیون ونقاشی را انجام میدهد تلفن ٦۸٤۱٤
۱-۱۵ آ-۵٤۵

اجاره داده میشود

از تخت جمشید ببالا
خانه‌و آپارتمان اجاره موجود ٦۲٤٤٦۰
۱-۲٦ آ-۳٤۰

در شمال تهران پارس
خانه شخصی ساز بمساحت ۸۵۰ متر از هر حیث مجهز و کامل با تلفن نشین خیابان عارف و کیو اجاره‌داده میشود . برای کسب اطلاعات بیشتر بتلفن ٦۹٤۸٦ مراجعه فرمائید .
۱-٦ آ-۵۲۱

واقع در خیابان منوچهری
نرسیده به چهار راه سید علی یکباب مغازه بزرك دونبش‌دارای بالکن زیر زمین دکور عالی برق سه‌فاز ۱۵آمپر تلفن و آب‌که برای کافه رستوران‌کافه قنادی فرش فروشی لوکس فروشی مناسب میباشد اجاره داده میشود طالبین بتلفنهای ۳۵٤۱٦ و ٦۸۷٤۲ مراجعه فرمایند.
آ-۵۹٦ ۱-۲

آپارتمان مدرن برای مطب در خیابان
ارباب جمشید منوچهری شماره ۸۱ اجاره داده میشود تلفن ۳۹۰۸۲
۱- ۳ آ-٦۰۳

خانه اجاره خیابان‌ایزنهاور
دارای ۷ اطاق باتلفن و کلیه لوازم ماهیانه ۱۲۰۰۰ ریال باجاره‌واگذار میگردد طالبین بتلفن های ٤۱۱۸۳ و ۸۱۳۸۲ مراجعه فرمایند

آپارتمان ۲ اطاقه باتلفن
سه راه‌شاه اجاره داده میشود تلفن ٦۱۱٦٦۲
۱-۲ آ-٦۰٤

برای اجاره حاضر است
مکانی در حدود ۳ هزار متر که هزار متر زیر بنا آجری سالن ۱۰ر٤۰ و سالن تیر آهن و انبار شیروانی‌برای احداث کارخانه یا انبارکالای‌بازرگانی یا مرغداری بنشانی جنب انبار کالای راه‌آهن بتلفن ۲۰۱۱۷ و۷٤۲۷٦مراجعه شود .
آ-۳٤۵۷

معاملات تلفن

خریدو فروش و معاوضه تلفن وفیش
تلفن نقد واقساط ٤٤۳۲۰و ٦۰۰۲۵

کسانیکه احتیاج بپول‌دارند
میتوانند در مقابل شماره تلفن خود پول‌دریافت نمایند وباقساط طولانی بپردازند تلفن ۵۳۸٤۰

هر نوع شماره تلفن نقد و اقساط‌خرید وفروش میشود تلفن ۵٦۳۲۹

تلفن نقد واقساط فروشنده‌ایم ۵۵٤۹٦
۱-۲٦ آ-۱۹

تلفن و فیش تلفن خریداریم ۵۵٤۹٦
۱-۲٦ آ-٤۲۰

شماره تلفن و فیش خریداریم ۳۰۳۳۳۳
۱-۲٦ آ- ۲۹۳

فروش تلفن نقد واقساط ۳۰۳۳۳۳
۱-۲٦ آ- ۲۹۳

بورس تلفن البرز ۳۹۳۲۰
۱-۳۰ آ-۳۸٤

تلفن جنابعالی‌ر انقدامیخریم
وبخودتان باقساط ماهی ۲۰۰ تومان می فروشیم تلفن ۵۱۹٦۱ و ۵۲٤۱۸
۱-٦ آ-٦۱۲

معاملات پول

پول‌موجود تلفن ۵۱۳۵۱
۱-۲٦ آ-۵٦۳

از ده‌هزارالی یکمیلیون‌تومان
پول شرطی‌برای املاك مرغوب‌شمال شهر نیازمندیم آژانس رایت خیابان شاهرضا مقابل سینما رویال .
۱-۷ آ-۵۷۹

تعمیرات

تعمیرگاه الکترونیکی F-M
آماده تعمیرات انواع تلویزیونهای اروپائی وآمریکائی تلفن ٤۹۰۷٤

سرویس تلویزیون المپیك
تعمیر گاه نمایندگی تلویزیون المپیك و انواع مارکهای تلویزیون در منازل با سرویس مجهز سیارتلفن ٦۸۸۳۲
۱-۳۰ آ-۳۱۳

تعمیر تلویزیون کوبا
باسرویس مجهز سیار تلفن ٦۸۸۳۲
۱-۵ آ-۵٤۳

سرویس الروند (مجانی)
متخصص تعمیرات انواع یخچالهای برقی و کولر با تضمین تلفن ٦۲۱۰٦۸
۱-۳۰ آ-۲٦۸

تعمیرگاه یخچال‌سازی آرشاك
متخصص فنی‌سابق یخچالهای نورژ تلفن ۷۵۰٤۸
۱-۲٦ آ-٤۷۳

در مدت ۲ ساعت
تعمیرات هر نوع رادیو و گرام رادیوجاوید پشت‌شهرداری ۳۳۷٦۰
۱-۳۰ آ-٦۱۱

راهنمای پزشکی اطلاعات

امراض مقاربتی سوزاك تازه و کهنه
ناتوانی جنسی ورم پرستات دکتر احتیاطی -اونترن بیمارستانهای امریکا- قصردشت چهار راه هاشمی ٦۸۸۲۹

دکتر داراب‌نیا جراحی‌عمومی
خیابان ایران تلفن ۳۲۸۰٤

جلوگیری‌قطعی‌ریزش‌موی‌سر
انستیتو زیبائی بانو دکتر مایل‌تلفن ٦۲۳۳۵۱

دکتر محمودجواهری ٦۸۷۱۹
اطفال داخلی نواب چهارراه گلکار

دکتر محسن صادقی
متخصص و جراح چشم نادری -مقابل حمام نادری ٤ -۸ عصر

دکتر آسایش
بیماریهای امیزشی و مجاری ادرار خیابان منوچهری کوچه ارباب‌جمشید شماره ۱۱ پذیرائی ۵تا۸ونیم بعدازظهر

دکتر معانی
امراض مقاربتی - مجاری -ادرار معالجه قطعی سوزاك تازه و کهنه -ورم پروستات و مسنو ناتوانی ضیق‌مجرا خیابان فردوسی مقابل بانك‌ملی مرکز

دکتر دانشگر
امراض‌مقاربتی وجلدی‌وسوزاك تازه و کهنه ورم پروستات ضیق مجراسستی وبواسیر امراض زنانه‌و نازائی خیابان سپه مقابل پستخانه ۳۰۲٤۱٦

دکتر فرهودی -چهار راه پل چوبی شاهرضا بعداز ظهر وشب ۷۵٦۲۸۳

دکتر علی میراحمدی
متخصص گوش‌گلو وبینی‌جامی‌استخر مقابل‌کوچه سپهبد ٦۱۳٦۸۵ عصر ها

ترك تریاك دکتر رحمانی
متخصص امراض اعصاب وروح از دانشگاه لندن خیابان پهلوی‌بالاتر از چهارراه امیر اکرم تلفن ٤۵۱۱٤

درمان قطعی سوزاك تازه و کهنه وتقویت قوای تناسلی
دکتر عباس جناب‌زاده دارای گواهی نامه از دانشکده طب‌فرانسه- خیابان منوچهری مقابل کوچه ژاندارك اوز کوچه مهر صبح و عصر

پلی‌کلینیك رازی
بخش ٦ پزشکی سازمان بیمه کارمندان دولت
دارای بخشهای داخلی - اطفال - چشم -گوش و حلق وبینی - جراحی وزنان - دندانپزشکی -پوست‌ومقاربتی ترك مواد مخدره والکل - تحت نظر پزشکان متخصص از ۸صبح تا ۸شب از بیماران محترم پذیرائی مینماید . تلفن ٤۹۵۲٦ - درغیر این ساعات به تلفن های ٤٤۱۱۹ - ٦۹۷۲٤ مراجعه فرمائید . خیابان شاه روبروی‌مسجد سجاد

دکتر عباس نیك نژاد
متخصص از دانشگاه پاریس‌بیماری های معده ، روده ، کبد ، لوزالمعده ، درمان بواسیر بدون عمل ، فیستول فیستور ، مثد موثر دروازه شمیران خیابان گرامی پذیرائی۳تا ۷بعد ازظهر

دکتر شروشیاری متخصص اطفال
شاهرضا مقابل الیتالیا تلفن٦٤۰۵٤

ترك تریاك و هروئین
بامبند جدید دکتر اسلامدوست حشمت‌الدوله چهار راه گلشن تلفن ٦۱۳۰٦۷

دکتر عباسعلی نوری
بیماریهای جلدی
دلگشای شرقی باغچه بیدی تلفن ۳٤۷۳۲

دکتر فرنوش
داخلی . امیزشی و عوارض انها گواهی نامه از دانشگاه پاریس‌امیریه اول منیریه تلفن ٤۸۵۵۵

دکتر در طب پولوسا
متخصص بیماری‌های مقاربتی ، (سوزاك‌تازه و کهنه‌وسیفلیس)امراض مجاری ، ادرارو تناسلی-خیابان‌فردوسی شمالی کوچه صادق پذیرائی ۹ تا ۱۲ و۵تا ۸ تلفن ٤٦۵۸۹

دکتر فلك آسا
متخصص بیماریهای پوست وآمیزشی ازبیمارستان سنت لوئی‌پاریس.
سه راه سیروس تلفن ۵۱۱۷۲

دکتر فرهودی -چهار راه پل چوبی شاهرضا بعداز ظهر وشب ۷۵٦۲۸۳
۱-۲٦ آ-٦۰۵

درمانگاه های خصوصی

بیمارستان و زایشگاه باهر
خیابان شیخ‌هادی در ۲٤ ساعت آماده پذیرائی‌می‌باشد تلفنهای ٦۹۹۲۲ ٦۱۱۲۹۵ -٦۱۱۹۹٦

بیمارستان وزایشگاه‌جامی
خیابان امیر آباد شمالی بالا تر از پمپ بنزین تلفن ٦۲۳۵۱۱ و٦۲٦٦۸٦

خرید اثاثیه

نمایشگاه‌وفروشگاه‌ایران‌کالا خیابان شاه چهارراه گلشن تلفنهای ٤۵٦۸۹ و ٤۵٦۸٦ اولین موسسه‌ایست‌که برای خرید وفروش لوازم منزل در تهران تاسیس شده
کسانی که لوازم منزل خودرا باین موسسه فروخته‌اند رضایت‌آنانراجلب نموده‌ایم شما هم چنانچه‌مایلید قالی- قالیچه - یخچال - تلویزیون - گرام- اجاق‌گاز وسایر اشیاء منزل خود را بفروشید بهر اندازه و مبلغی که باشد ما خریداریم و از هر جهت رضایت شمارا فراهم می نمائیم پس فلاباتلفن های ٤۵٦۸۹و ٤۵٦۸٦ مراجعه نمائید تا مغبون نشوید .

فروشگاه گلشن‌تلفن ٦۸۷۱٤
منصف‌ترین خریدار کالای دست‌دوم درهر موقع آماده است که با یك اطلاع تلفنی در خدمت شما حاضر شده وهر نوع قالی وقالیچه. یخچال، ضبط صوت، ماشین رختشوئی، مبل چراغ گاز وکلیه لوازم منزل شمارا نقدا خریداری نماید.
۱- ۱۲ آ- ۵۱۰

فروشگاه کالای زندگی
خریدار فرشهای نو وکهنه‌بقیمت عادله سه‌راه شکوفه تلفن ۵٤۷۸۳
۱-۱۰ آ-۵۵۳

فروشگاه نیك تلفن ۷۵۷۵٤٦
خریدار هرنوع‌یخچال . تلویزیون. رادیوگرام و سایر لوازم منزل بقیمت عادله

فروشگاه فرهنك‌تلفن ۳۱۱٤۸
همه‌نوع لوازم منزل شمارادر اسرع وقت عادلانه نقدا خریداریم
۱-۲٦ آ-۵٤۱

فروشگاه محمد حسان
تنها فروشگاهی است که میتواند کلیه اثاثیه منزل شما را بقیمت عادلانه خریداری کند تلفن ۵۸۱۵۵۸
۱- ۲٦ آ- ٤۹۳

اولین موسسه خرید
فرشهای . کهنه در ایران بقیمت صادرات آلمان تلفن ۲۲۰۵۰

فروشگاه سمساری صمد
خریدار همه رقم فرش کهنه وسایر لوازم منزل واشیاء قدیمی اجناس کلی را در موقع فروش بما اطلاع دهید تلفن ٤۹۹۸۵
۱-۳۰ آ- ٤۹۲

فروشگاه آسیا تلفن ٦۱۲۸۳۲
موسسه خرید و فروش لوازم منزل خیابان شاه چهار راه پیروز
۱-۲٦ آ-۲٤۳

فروشگاه امیرکبیر ۳۰۵۲٦٦
خریدار و فروشنده لوازم دست دوم قالی-تلویزیون -یخچال - رادیو گرام ضبط صوت -سه راه امین حضور

فروشگاه ماه تلفن ۳۳٦۷۵
کلیه اجناس شما را بانضمام‌فرش نو وکهنه بیشتر ازدیگران خریداریم.
۱-۱۰ آ-٤۸۲

خریدار فرشهای کهنه
منازل شما هستیم تلفن ۵٦۲۷۹

فروشگاه حاجیان
یخچال - فالی - تلویزیون-رادیو گرام و سایر لوازم منزل شما را عادلانه خریداریم سه‌راه امین‌حضور ۳۸۸۳۸

فروشگاه فروردین ٦۱۱٦۵۵
قالی - یخچال - تلویزیون-رادیو گرام وسایر اثاثیه منزل شماراخریدار است . خیابان شاه مقابل سینماچارلی نرسیده بچهارراه سیمتری شماره ۳۵۱

فروشگاه خالقی تلفن ۳۲۸۷٦
مجهز ترین وباسابقه ترین‌موسسه خرید لوازم منزل هر نوع قالی، یخچال تلویزیون ، رادیو گرام اجاق‌گازشما را نقدا در محل بقیمت‌عادلانه‌خریداری مینمائیم سه راه امین حضور تلفن ۳۲۸۷٦

فروشگاه ممتاز تلفن ۲۹۸۹۰
خریدار قالی و قالیچه یخچال ، ضبط صوت تلویزیون ورادیو گرام میباشد خیابان مولوی ایستگاه قنات آباد مقابل بانك کار گشائی

فرش پیروز
خریدار فرش نو وکهنه و هرنوع اثاثیه منزل بقیمت عادلانه ٦۸۱۳۸
۱-۲٦ آ-٤۷۱

الکترو غرب تلفن ٤۹٤٦۹
خریدار یخچال . تلویزیون.رادیو گرام. فرش . اسکندری چهارراه ساسان

فروشگاه‌سلطانی تلفن ۳۸۵۷۷
یخچال - تلویزیون - ضبط صوت قالی و قالیچه شمارا خریدار است

فروشگاه‌فردوست ۷۵۷٦۸۵
باحسن شهرت‌ده‌ساله خریدارار هرنوع **یخچال - تلویزیون - اجاق گاز - رادیو گرام - ضبط صوت - فرش**
خیابان شهناز بالا تر از میدان‌ژاله

فروشگاه فرش روزولت
خریدار فرش‌نو و کهنه ٦۹۰۲۷
۱-۳۰ آ-۳۲۲

فروش اثاثیه

نمایشگاه وفروشگاه‌ایران‌کالا اولین موسسه خرید وفروش لوازم منزل‌دست‌دوم‌درایران خیابان شاه چهارراه گلشن تلفنهای ٤۵٦۸۹ و ٤۵٦۸٦
در این موسسه همیشه‌مقداری‌لوازم منزل نو ودست دوم از قبیل سرویس های اطاق خواب فورمیکاسرویس‌اطاق پذیرائی میز و صندلی مبل هر نوع‌قالی وقالیچه وکناره باندازه و طرح ورنك های مختلف وزیبابافت‌تمام شهرستان ها - یخچال - تلویزیون ،رادیو گرام اجاق گاز اندازه های مختلف‌از مارك های معروف جهان و صد ها رقم‌لوازم منزل که از دست دوم تهیه شده‌موجود می باشد وقیمت آنها بقدری‌ارزان‌است که شما تصور نمیفرمائید لطفا قبل‌از خرید لوازم منزل‌باین فروشگاه‌سری بزنید تا حساب بدستتان بیاید بعد در خرید مختارید .

فروشگاه فرش صبا
خیابان سلسبیل چهارراه وثوق تلفن ٦۱۱۵۱۷
قیمت قالی های موجود
قالی کاشان متری ۲۰۰ تومان
قالی لاکی کرمان متری ۱۲۰تومان
قالی تبریزی لاکی متری ۹۵ تومان
قالی ساروق متری ۲۱۰ تومان
قالی خراسان متری ۱۱۰ تومان
وقالی شهرستانهای دیگر ایران با رنك و طرحهای زیبا به اندازه های مختلف به قیمتهای بسیار ارزان نمایشگاه فرش صبا بفروش‌میرسند قالی و قالیچه های کهنه خود را در این فروشگاه با فرش نو طبق سلیقه خود تعویض بفرمائید .

مرکزفرش خاورتلفن ٤٦۵۹۳
خیابان سپهبد زاهدی چهار راه ثریا پلاك ۱۱۱ خرید وفروش انواع فرش نو وکهنه بایکمرتبه مراجعه مطمئنا همیشه مشتری ما خواهیدبود.
۱- ۲٦ آ- ٤۷۵٤

سرویس تلویزیون پارس
تعمیرانواع تلویزیون در منازل با سرویس مجهز سیار.
تلفن: ٤٦۷۸۳
تلفن ۷۵۰۹٤ و۳۳٦۹۲

آگهیهای متفرقه

شین آب
تلفنهای ۷۵۷۸۲۵ و ٦۲۲۹۹۷
۱-۲٦ آ-۳۱۵

زمین وکشاورز ۲۰۷٤۰
سموم دفع آفات کودهای شیمیائی لوازم کشاورزی و سمپاشی باغات و منازل خیابان خیام پاساژ خاورمیانه

کارپل دشمن شماره یک حشرات
تلفن ٦۲۱٤۹۹

شستشوی مبل
سرجای خود بدون شکافتن‌وسیله مؤسسه مهر تلفن ٦۱۳٤۲٤
۱-۱۵ آ-۵۵۰

حصیر درجه‌یك‌متری۲٦ریال
خیابان ژاله حصیر فروشی باستانی
۱-٤ آ-۳۳۸۵

برای استفاده از اتومبیلهای
سواری واستیشن و اتوبوسهای‌مجهز وه درن که بطور در بست در داخل و خارج شهر در اختیار شما باشد بشرکت سهامی اتوتوکل گمرك امیریه تلفن ۲۷۷۹۷- ۲٤۰۱۳ - ٤٤۰٦۱ مراجعه فرمائید .
۱-۱۵ آ-٤٤۵۲

اکرناراحتیهائی روح شما
را رنج میدهد بیشداد متناور روانی وخانوادگی واطفال دیپلمه ازدانشگاه آمریکا همه روزه بعداز ظهرها برای کمك بشماآماده است‌مقابل‌بیمارستان زنان تلفن ۷۲۷۷۹

آکوردئون
برای فروش آکوردئون خودتان به
مغازه آلپ
خیابان نادری تلفن ٤٦۸۱۷ مراجعه فرمائید
۱-۵۰۳٤

لوازم ماهیگیری
بهترین لوازمات و قلابهای ماهیگیری در ۷ نوع مختلف ساخت انگلستان و فرانسه جدیدا وارد شدمغازه‌اتورادیو خیابان منوچهری جنب کوچه ژاندارك کاشی ۱۵۸
۱-۲ آ-۳٤٤۵

صاحب امتیاز و مدیر مسئول: عباس مسعودی
جای اداره: خیابان خیام چاپخانه اطلاعات

برنامه سینماها ...

✻ آستارا (تجریش)- پلکان مارپیچ- دوبله بفارسی- دورتی مك گوایر- روندافلمینك ۳۰ر۱۰- ۳۰ر۲- ۳۰ر٤- ۳۰ر٦- ۳۰ر۸ (تلفن ۸٤۰۲۲ - ۸۵۹٦٦)

✻ آسیا - عبور از شش پل - دوبله بفارسی - تونی کورتیس -جولی آدامز سال‌مینو - ۳۰ر۱۱ - ۳۰ر۳ - ۳۰ر۵ - ۳۰ر۷ - ۳۰ر۹ - تلفن ٤۷۹۰۹

✻ امپایر - مرد دوزنه- دوبله بفارسی - کلیفتن وب ۱۵ر۱۱ - ۳۰ر۳- ۳۰ر۵- ۳۰ر۷- ۳۰ر۹ (تلفن ٦۲۳۹٤۲)

✻ اونیورسال - عشق وتنهائی - اسکوپ - رنگی - دوبله بفارسی - فرناندو فرنان ۱۱-۳-۵-۱۵ر۷ - ۳۰ر۹ - تلفن ٦٦۹۵۳

✻ ادئون- پلکان مارپیچ- دوبله بفارسی- دورتی مك‌گوایر-روندافلمینك ۳۰ر۱۰- ۳۰ر۲- ۳۰ر٤- ۳۰ر٦- ۳۰ر۸ (تلفن ۳۸۱۱۸)

✻ ایران -کمینگاه شیطان (جنائی) -فارسی -سعید کامیار -ویکتوریا- اکبرهاشمی ۳۰ر۱۰- ۳۰ر۲ -۳۰ر٤- ۳۰ر٦- ۳۰ر۸ تلفن ۳٦۳۵٤

✻ اسکار- بازگشت مغولها- اسکوپ-رنگی -دوبله‌بفارسی- مارك‌فورست ۱۰- ۳۰ر۲- ۳۰ر٤- ۳۰ر٦- ۳۰ر۸ (تلفن ٤۵۷۹۷- ۷۵۸۸۸۸)

✻ ایفل - بازگشت مغولها - اسکوپ - رنگی - دوبله بفارسی- مارك فورست -خوزه گرچی ۱۰- ۱۲- ۲- ٤- ٦- ۸- ۱۰ (تلفن ۳۷۲۷۷ - ۷۵۸۸۸۸)

✻ تاتر آناهیتا - تانیا - مهین اسکوئی - عصمت صفوی - فتحی شیراندامی-عایلی-سلطانپور- دولت‌آبادی - رژیسور مهین‌اسکوئی شروع ۸بعداز ظهر (تلفن ٦۲۰۱۳۸)

✻ تخت‌جمشید- نوجوانان- اسکوپ -رنگی -دوبله بفارسی - کلیفت ریچارد ۳- ۵- ۷- ۹(تلفن ٤۳۵۵۰)

✻ تهران -کمینگاه‌شیطان (جنائی)-فارسی- سعید کامیار -ویکتوریا - اکبرهشمی ۳۰ر۱۰ -۳۰ر۲ -۳۰ر٤ -۳۰ر٦- ۳۰ر۸ تلفن ۳۸۱٦۵

✻ سهیلا - عبور از شش پل - دوبله بفارسی - تونی کورتیس-جولی‌آدامز سال‌مینو - ۳۰ر۱۰ - ۳۰ر۲ - ٤۳۰ - ٦۳۰ - ۸۳۰ -تلفن۳٦٤۲٤

✻ ب.ب - عبور ازشش‌پل - دوبله بفارسی - تونی کورتیس -جولی‌آدامز سال‌مینو - ۱۱-۳-۵-۷-۹ - تلفن ٦۹٦٤۱

✻ پلازا- سرگذشت دیوید -رنگی- دوبله بفارسی- پیترفینچ- جیمزمك آرتور ۱۱- ۳- ۵- ۷- ۹(تلفن ٤٤۷۵۵)

✻ دنیا - نی اسرارآمیز - دوبله‌بفارسی - مهی‌پال - هلن ۳۰ر۱۰ - ۳۰ر۲ ۳۰ر٤ - ۳۰ر٦ - ۳۰ر۸ - تلفن ۳۳۸۱۲

✻ دیانا- بازگشت مغولها- اسکوپ -رنگی- دوبله بفارسی- مارك‌فورست ۳۰ر۱۰- ۳۰ر۳- ۳۰ر۵- ۳۰ر۷- ۳۰ر۹ (تلفن ٤۷۳٦۵- ۷۵۸۸۸۸)

✻ حافظ - ماسیست درشرق- اسکوپ - رنگی - دوبله‌بفارسی-ادفیوری ارنو کریزا - ۳۰ر۱۰ - ۳۰ر۲ - ٤۳۰ - ٦۳۰ - ۸۳۰ -تلفن۳٤۰۷٤

✻ چارلی - جایزه - رنگی - دوبله بفارسی - پل‌نیومن - ادواردجی رابینسون - ۲- ۳۰ر٤ - ۷ - ۳۰ر۹ - تلفن ٦۸٤٦۱

✻ رکس- سرگذشت دیوید- رنگی- دوبله بفارسی- پیترفینچ- پیتراوتول ۳۰ر۱۰- ۳۰ر۲- ۳۰ر٤- ۳۰ر٦- ۳۰ر۸ (تلفن ۳٤۱٦۹)

✻ رویال- سرگذشت دیوید - رنگی- دوبله بفارسی- پیترفینچ- جیمزمك آرتور ۱۱- ۳- ۵- ۷- ۹(تلفن ٤۹۷۸۵)

✻ رادیوسیتی- پلکان مارپیچ- دوبله بفارسی- دورتی مك‌گوایر- روندا فلمینك ۱۱- ۳-۵- ۷- ۹ر۱۵ (تلفن ٤۳۳۲۰)

✻ کریستال - بازگشت مغولها - اسکوپ -رنگی -دوبله بفارسی -مارك فورست ۳۰ر۱۰- ۳۰ر۲- ۳۰ر٤- ۳۰ر٦- ۳۰ر۸(تلفن۳۷٦۷۵-۷۵۸۸۸۸)

✻ سانترال -مرد فراری- رنگی دوبله بفارسی- لارنس هاروی- لی‌رمیك ۳۰ر۱۰- ۳۰ر۳- ۳۰ر۵- ۳۰ر۷- ۳۰ر۹ (تلفن ٤۸٦۸٦)

✻ سعدی - سومین تایم (دوآم) - سینماسکوپ - دوبله بفارسی - والنیتنا شاریکینا - استری ژنوف - ۳۰ر۱۰ - ۳۰ر۱۲ - ۳۰ر۲ - ۳۰ر٤ - ٦۳۰ - ۳۰ر۸ (تلفن ۳٦٤٦۸)

ستاره - جزیره اسرارآمیز - رنگی - دوبله‌بفارسی - میچل کریت ۹-۱-۳-۵-۷-۹- تلفن ۵۸۷۲۱

✻ مترویل - ماسیست درشرق - اسکوپ - رنگی - دوبله بفارسی - ادفیوری - ارنو کریزا - ۳۰ر۱۰ - ۳۰ر۲ - ۳۰ر٤ - ۳۰ر٦ - ۳۰ر۸ تلفن ۳۹٤۱۰

✻ مولن‌روژ - مردفراری - رنگی - دوبله‌بفارسی - لارنس هاردی-لی‌رمیك ۱۱صبح-۳-۵ - ۷- ۹ تلفن ۷۲۹۲۹ - ۷۵۸۸۸۸

✻ مهتاب - بازگشت مغولها - اسکوپ -رنگی-دوبله بفارسی - مارك فورست- خوزه گرچی ۱۱- ۳- ۵- ۷- ۹(تلفن ٤۷۷۷۷- ۷۵۸۸۸۸)

✻ میامی -کمینگاه شیطان (جنائی)- فارسی - سعید کامیار - ویکتوریا اکبرهاشمی ۳۰ر۱۰ ۳۰ر۲- ۳۰ر٤ -۳۰ر٦ -۳۰ر۸ تلفن ۷٤۳۲۹

✻ مونت کارلو- آپارتمان- رنگی - دوبله بفارسی- شرلی مك‌لین-جك‌لمون ۳۰ر۱۰- ۳۰ر۲- ۳۰ر٤- ۳۰ر٦- ۳۰ر۸ (تلفن ۷۹۷٤۱)

✻ زاله- فرار ازظهرین- اسکوپ- رنگی- دوبله بفارسی- سال مینو - یول‌براینر ۱۰- ۱۲- ۲- ٤- ٦- ۸ (تلفن ۳۰٤۱۲۰)

✻ نیاگارا- مرد دوزنه - دوبله بفارسی- با شرکت کلیفتن وب ۱۰ر٤۵- ۳- ۵- ۷ -۹ (تلفن ٦۵۳۰۷)

✻ نادر -نی‌اسرارآمیز - دوبله‌بفارسی- مهی‌پال -هلن۹-۱۱-۱-۳-۵-۷-۹ تلفن ۳۹۰۹۵

✻ همای -سرگذشت دیوید - رنگی -دوبله بفارسی

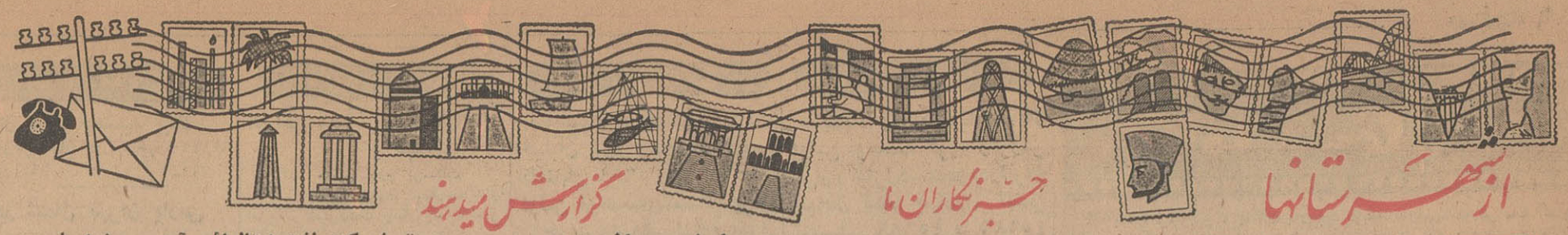

چهارمین کنگره باشگاههای لاینز ایران

در کازینوی بابلسر تشکیل شد

خبرنگارما در بابلسر گزارش می‌دهد، پریروز چهارمین کنگرهٔ باشگاه های لاینز منطقه‌ای ایران طبق برنامهٔ تنظیمی باحضور آقایان علاء، شریف امامی وروسای باشگاههای لاینز در کازینوی بابلسر تشکیل شد.

درجلسات این کنگره آقای دکتر بابك استاندار مازندران، رئیس شورای عالی مناطق ۳۵۴ لاینز، مدیر بین‌المللی وهمه اعضای مناطق باشگاههای لاینز شرکت دارند.

جلسات چهارمین کنگره باشگاه های لاینز منطقه‌ای ایران مدت سه روز ادامه داردو عصر امروز پایان می‌یابد.

دراولین جلسه که صبح پریروز تشکیل شد ابتدا رئیس شورایعالی مناطق وسپس آقای کامپاتا مدیر بین‌المللی لاینز وبانو باتفاق اعضای شورایعالی و بانو شریف‌امامی وارد شدند و آنگاه آقای علاء ضمن خیرمقدم بیاناتی ایراد کرد وواردین را معرفی نمود. دراینموقع آقای دکتر بابك استاندار مازندران بیاناتی ایراد کرد وسپس آقای «کامپاتا» مدیر بین‌المللی لاینز سخنرانی نمود وپس از آن رسیدگی بکار های باشگاههای لاینز مناطق ایران شروع گردید.

مبارزه مجانی

خبرنگارما در قم مینویسد، چون سال گذشته آفت «سن» آسیب‌زیادی بمحصولات کشاورزی قم وارد آورده، از طرف وزارت کشاورزی بمامورین مبارزه باآفت سن دستور داده شده که مزارع کشاورزان قم را مجانا سمپاشی وبا این آفت مبارزه کنند. سابقاازبابت سمپاشی هر یك هکتار مزرعه کشاورزی یکصد ریال از کشاورزان دریافت میشد.

والاحضرت شاهپور غلامرضا درشاهرود

از پادگان و بیمارستان شیروخورشید بازدیدکردند

خبرنگار ما درشاهرود گزارش میدهد، پریروز والاحضرت شاهپور غلامرضاپهلوی که‌برای نظارت برمسابقات کشتی محلی «باچوخه»خراسان به‌بجنورد آمده‌بودند، وارد شاهرودشدند وپس ازبازدید پادگان «چهل‌دختر» بشهروارد گردیدند ودرمدخل‌شهر فرمانده پادگان گزارش نظامی باستحضار رسانید و سپس پادگان نظامی شهر مورد بازدید ایشان قرار گرفت.

والاحضرت بعداز بازدیدقسمتهای مختلف پادگان، درمیان ابرازاحساسات شدید شاهدوستانه پیشاهنگان وافراد سازمان جوانان شیروخورشید سرخ که‌برای استقبال‌ایشان اجتماع کرده‌بودند به‌بیمارستان امدادی شیرو خورشید سرخ رفتند.

درمدخل بیمارستان، کودك ـ تردسالی دسته گلی تقدیم کرد ومدیر عامل شیروخورشید سرخ شاهرود ـ خیرمقدم‌گفت. والاحضرت ضمن بازدید ازتاسیس بیمارستان مزبور اظهار خرسندی نمودند وسپس باقطار مخصوص شاهرود راترك کردند.

خودرا بدارآویخت

چندروز قبل جوان ۲۸ ساله‌ای بنام محمدرسول فرزند علیقلی ساکن‌قریه «مرودشت» خرم آباد شهسوار، بعلت نامعلومی در اطاق مسکونیش خودرابا طناب حلق‌آویز کرد و باینترتیب خودکشی نمود.

بااطلاع جریان بمقامات مربوطه، جنازه مدفون شد ولی هنوز علت خودکشی اومعلوم نشده است.

آمبولانس مسروقه

هنوز پیدا نشده

چندشب‌قبل آمبولانس شماره ۴۹۸۴۶ متعلق بجمعیت شیروخورشید سرخ شمیران، از مقابل ساختمان‌جمعیت واقع درزعفرانیه بسرقت رفت. بلافاصله جریان بمقامات انتظامی اطلاع داده شد ولی هنوز اثری از آمبولانس و سارقین بدست نیامده است.

رئیس دانشگاه ملی دراهواز

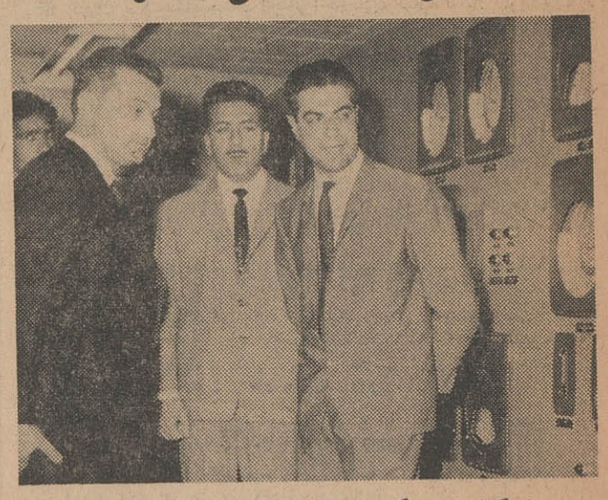

طبق گزارش خبرنگارما در اهواز، چندروز قبل آقای دکترشیخ‌الاسلام رئیس دانشگاه‌ملی‌تهران که باهواز آمده‌بود، از تاسیسات نفت اهوازبازدید کردوسپس درمجلس ضیافتی به‌شام که‌از طرف آقای جمشید لعلی رئیس شرکت‌ملی نفت منطقهٔ اهواز بافتخاری ترتیب داده‌شده بود شرکت کرد. دراین‌ضیافت تیمسار سرتیپ صفاری استاندار خوزستان، تیمسار سرلشکر ضرغام فرماندهٔ لشکر ۸ وعده‌ای ازروسای ادارات وبانوانشان حضور داشتند. عکس‌بالا آقای دکترشیخ‌الاسلام را درنمایشگاه دائمی شرکت‌نفت اهواز نشان میدهد.

درحریق شرکت نفت ایتالیائی «آجیپ مینراریا»

هلیکوپتر آتش گرفت

یکدستگاه اتومبیل نیز طعمه حریق شد

چندروز قبل طی حریقی که درمحل تاسیسات شرکت نفت ایتالیائی «آجیپ‌مینراریا» واقع‌درنزدیکی‌خرمشهر رخ‌داد یك‌فروندهلیکوپترو یکدستگاه اتومبیل سوخت‌ومکانیسین هلیکوپتر نیز دچار سوختگی و مجروح گردید.

حریق هنگامی رخ‌داد که مکانیسین هلیکوپتر بنام «ترنو» ایتالیائی می‌خواست یك حلب بنزین رادر باك هلیکوپتر خالی کند وبا ایجادجرقه‌ای ناگهان بنزینها آتش گرفت وهلیکوپتر غرق درآتش‌شد.

کارگرانی که‌در محل‌بودند بکمك شتافتند و مکانیسین هلیکوپتر راکه ازناحیهٔ سرو صورت و دستها دچار سوختگی شده‌بودبه‌بیمارستان شرکت نفت‌آبادان منتقل کردند بااطلاع‌جریان به‌آتش‌نشانیهای شهرداری و گمرك خرمشهر مامورین آتش‌نشانی درمحل حاضر شدند و بافعالیت این حریق‌را خاموش کردند. دراین حریق مدهش یکدستگاه اتومبیل که در نزدیکی هلیکوپتر بود بکلی سوخت و از هلیکوپتر نیز فقط جایگاه خلبان آن سالم‌ماند. چنانچه مامورین بموقع نمی‌رسیدندتمام تاسیسات شرکت‌نفت ایتالیائی آجیپ‌مینرآریا در آن محل طعمهٔ‌حریق میشد.

کوچه های بی‌نام

بنابگزارش خبرنگار ما در شهر ری چون بیشتر کوچه های‌شهرری نامگذاری نشده، ایتموضوع مشکل بزرگی برای اهالی بوجود آورده است، زیراساکنان کوچه های‌مزبور نمیتوانندآدرس‌منازل خود رابطوردقیق‌با قوام وآشنایانشان که برخی درشهرستانهای‌دیگرسکونت دارند اطلاع دهند و این نقص در مکاتبات وامور پستی بیشتر بچشم میخورد. اهالی از شهرداری تقاضا دارند این نقیصه هر چه زود ترمرتفع وبرای نامگذاری کوچه ها اقدام شود.

بیمارستانهای اصفهان مستقل میشود

خبرنگارما در اصفهان طی گزارشی مینویسد، چندروز قبل جلسه‌ای باحضور آقای دکترستوده مدیرکل بهداری استان اصفهان وعده‌ای از پزشکان دردفترکار آقای دکتر نصیری رئیس بیمارستان امین اصفهان تشکیل شد.

دراین جلسه، پس‌از آنکه آقایان پزشکان‌بوسیلهٔ آقای دکتر نصیری به‌آقای دکترستوده معرفی شدندو نقائص بیمارستان امین تشریح گردید، آقای دکتر ستوده مطالبی بیان داشت وافزود: درنظراست کلیهٔ بیمارستانهای اصفهان چه‌از نظرمالی وچه‌از نظر امور اداری مستقل شود وهر بیمارستان دارای یك نفر حسابدار گردد که کلیه‌وسائل مورد احتیاج بیمارستان زیرنظر رئیس بیمارستان و حسابدار مربوطه خریداری گردد. اینکار ازنظر تسریع در خرید دارووسائل دیگر طبی درصورت احتیاج فوری برای معالجه بیماران فوق‌العاده قابل اهمیت است ... آقای دکترستوده سپس وظائف آقایان پزشکان رایادآور شد ودرپایان پزشکان نقائص کار خودرا مطرح کردند که مورد رسیدگی قرار گرفت.

حادثه‌ای که ۲ نفرکشته و چهارنفر مجروح داشت

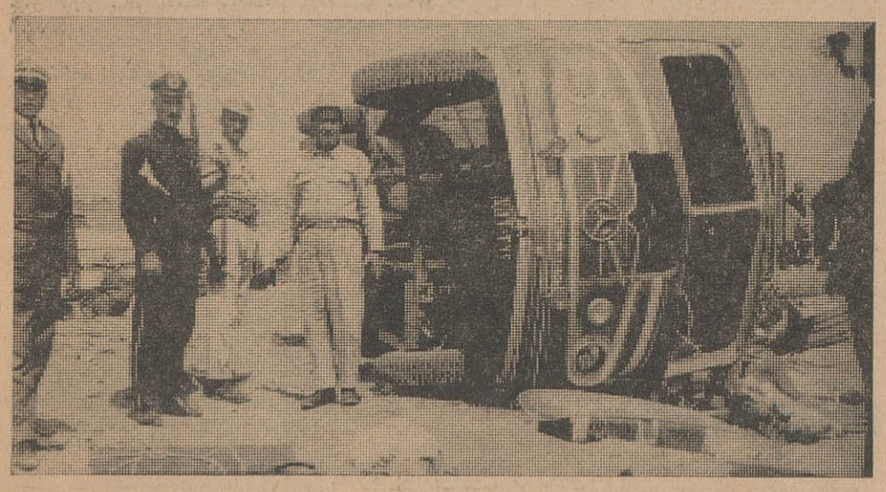

واژگون شدن اتوبوس شمارهٔ ۱۶۰۳۷۳ درجادهٔ سبزوار ـ مشهد حادثه ناگواری بود که طی آن دونفر کشته‌وچهارنفر مجروح شدند. این اتوبوس که‌عکس آن پس‌از واژگون شدن در محل حادثه دیده میشود هنگامیکه باعده‌ای سرنشین برانندگی محمدعلی‌اخلاقی از سبزوار عازم مشهد بود، درده‌کیلو متری سبزواربه علت خرابی جاده وبی‌احتیاطی راننده واژگون گردیدو دونفر زن باسامی محرمدخت تقی ساکن رشت و کربلائی صغری ساکن ابردژ بلافاصله جان سپردند و چهار نفر بشدت مجروح‌شدند که‌در بیمارستان حشمتیه سبزوار بستری گردیدند. فعلا حال مجروحین رضایتبخش است.

نمایندگان اطلاعات در خدمت مردم

مردم شهرستانها بوسیله نمایندگان اطلاعات خواسته های خود را شرح میدهند

دهیاران کرج درانتظار حقوق

عده‌ای از دهیاران حوزهٔ عمرانی شهریار بدفتر نمایندگی اطلاعات آمدند وگفتند، دوماه‌است‌حقوق‌مادهیاران که‌در شرائط بسیار سختی باکمال‌علاقمندی انجام وظیفه میکنیم پرداخت نشده وتقاضا های مکررمانیزبرای تسریع در پرداخت حقوق معوقه‌بجائی نرسیده‌است. هماکنون بعلت تنگدستی ازادارهٔ زندگی خودو عائله‌مان عاجز مانده‌ایم واگر بزودی حقوق معوقه ماپرداخت نشود، بهیچوجه قدرت ادامهٔ کار وزندگی نخواهیم داشت.

تقاضای برنجکاران فومن

جمعی‌از نمایندگان برنجکاران قراء لولمان، اتورسرا، باغبان، شیرتر، کمامردخ، پامارو نصیرالله‌آباد فومن، بامراجعه بدفتر نمایندگی اطلاعات گفتند، شیوع بیماری مرموز وخطرناکی دراین قراء باعث مرك ومیرعده‌ای‌و ترس‌ونگرانی کلیهٔ اهالی شده وهرچند روزیکبار، این بیماری نامعلوم‌قربانی تازه‌ای میگیرد ... نگرانی وترس ازاین بیماری ونبودن پزشك ودارو درمحل وعدم‌استطاعت مالی‌کشاورزان برای انتقال بیمارانشان به‌شهر ومعالجهٔ آنها، همگی دست‌بدست هم داده وموجب ناراحتی شدید اهالی شده‌ستا ...این عده تقاضا داشتند، اولایك اکیپ درمانی بقراء مزبور اعزام واز توسعهٔ‌بیماری جلوگیری شود وثانیا بکشاورزان این‌قراء که‌سابقا توتونکار بوده واکنون بعللی برنجکاری راپیشهٔ خودساخته‌اند کمك مالی شود تابتوانند بارفاه و آسایش خاطر بیشتری بزراعت وزندگی خود ادامه دهند.

طی‌چند ساعت زدوخورد مسلحانه بین‌مامورین‌وقاچاقچیان‌درمرزعراق

یك ژاندارم ویك قاچاقچی کشته شدند

۳۰ نفر قاچاقچی مسلح میخواستند کالای قاچاق واردکنندکه مامورین سررسیدند

طبق گزارش خبرنگار ما درمرزخانه چند شب قبل شانزده نفر از افراد پاسگاه ژاندارمری «تمرچین وقمطره» درمرزخانه هنگامیکه بسرپرستی‌آقای ستوان غفاریه در نوار مرزی مشغول گشت بودند با عده‌ای در حدود ۳۰نفر قاچاقچی مسلح که قصد حمل‌اجناس قاچاق بمرز ایران را داشتند روبرو شدند و بین آنان زد و خورد شدیدی در گرفت. این زد و خورد بعلت کمی نفرات مامورین تاساعت ۲ بعد ازنیمه شب ادامه داشت و در نتیجه یکی از مامورین بنام «احمدمیرزاپورشناس» براثر اصابت گلوله قاچاقچیان بقتل رسید ویك قاچاقچی نیز بنام«مصطفی کال‌الله» کشته شد.

باکشته شدن ایندو نفر، قاچاقچیان دست از مقابله برداشتند و در صدد فرار بر آمدند ولی یکنفر از آنهابنام «ابراهیم شخه» دستگیر شد و یك قبضه‌تفنك«ماوزر» و تعدادی‌فشنك و ۶ صندوق چای آنان‌بدست مامورین‌افتاد بقیه قاچاقچیان که ۳راس اسب آنها نیز در جریان‌تیراندازی سقط شده بود بخاك عراق متواری گردیدند و جریان بلافاصله‌بمرزبانی مرزخانه اطلاع‌داده شدبهمین جهت‌آقایان‌سرهنك‌رئیسیان مرزبان خانه وستوان یکم سراجی و استواردوم عمرانی بنمایندگی از طرف دادگاه در محل حضور یافتند و جنازه ژاندارم شهید طی‌تشریفاتی بمرزخانه حمل و مدفون گردید. همچنین جنازه قاچاقچی نیز مدفون شد و فعلاموضوع تحت رسیدگی است.

کشف قاچاق از «دوبه» حامل‌سیمان

شایع استکه یك میلیون ودویست هزار تومان‌شمش‌طلا و۴۰۰ هزارتومان وجه‌نقد از دوبه‌مزبوربسرقت‌رفته‌است!

طبق‌گزارش‌خبرنگارمادرآبادان چند روز قبل یك فروند «دوبه» حامل یکهزار کیسه سیمان سفید بناخدائی محمد حیاتی فرزند جاسم وارد آبهای شط‌العرب شد ودر اسکله آبادان‌پهلو گرفت. پس از آنکه محمولات دوبه تخلیه شد مورد بازرسی قرارگرفت و پس از شکافتن قسمتی از انباردوبه معادل ۶۰ هزار تومان اجناس قاچاق بدست آمد ولی بعدا اعلام شد که در حدود یك میلیون و دویست هزار تومان شمش طلا و چهار صد هزار تومان پول نقد که در انبار دوبه مخفی بوده بسرقت رفته است مامورین انتظامی آبادان فعلا مشغول تحقیق میباشند ولی مقامات گمرك میگویند چون اختلافاتی بین قاچاقچیان ایجاد شده از اینجهت خودشان خود را «لو» داده‌اند. شاید قیمت شمشها کمتر باشد.

نمایشگاه هنری دانش آموزان

در سالن تربیت بدنی کرج مورد بازدید قرار گرفت

خبرنگارما درکرج اطلاع‌میدهد، بمنظور بازدید نمایشگاه کارهای‌دستی دوشیزگان دانش‌آموز کرج که درسالن تربیت‌بدنی این شهرستان ترتیب‌داده شده‌بود، مراسمی باحضور آقای احمدی فرماندار وعده‌ای ازروسای ادارات‌و بانوانشان و همچنین گروهی از اعضای سازمان جوانان شیرو خورشیدسرخ مدارس درسالن تربیت‌بدنی برگزارشد که گوشه‌ای‌از آن درعکس‌بالادیده میشود. دراین مراسم آقای خجندپور سرپرست فرهنك وآقای شهیدی‌یکی از معتمدین بیاناتی ایراد کردند وپس‌از بازدید ازکارهای دستی دانش‌آموزان جوائزی به‌محصلین هنرمند اهداء گردید.

خودرا غرق کرد

چندروز قبل زنی بنام (رقیه)ازاهالی قریهٔ مهران‌طالقان بعلت نامعلومی خودرا برودخانهٔ مهران انداخت و باین‌ترتیب خودکشی کرد.

بااطلاع جریان بژاندارمری‌محل جنازهٔ زن مزبور بکوشش مامورین ازآب گرفته‌شدوپس ازمعاینهٔ‌پزشك قانونی مدفون گردید ولی هنوز علت خودکشی او معلوم نشده‌است.

مشکل گوشت درگرمسار رفع شد

خبرنگارما در گرمسار طی گزارشی مینویسد، چون قصابهای گرمسار شنیده بودند گوشت درتهران وسایر شهرستانها گران و کمیاب شده بطور ناگهانی میزان کشتار خود را تقلیل دادند و عده‌ای از آنها، اقدام بکشتار گاو وبز کردند و گوشت را بجای آنکه ازقرار هر سه کیلو ۲۲۰ ریال بفروش‌برسانند، بمبلغ ۲۴۰ریال دراختیار مشتریان گذاشتند. چون این وضع موجب ناراحتی اهالی شده بود، آقای حاج‌شکرالله غفوریان یکی از افرادنیکوکاربفرمانداری وشهرداری گرمسار پیشنهاد نمود که‌حاضراست در کلیهٔ فصول سال گوشت موردنیاز اهالی را بنرخ شهرداری تامین کند.

بهمین‌جهت جلسه‌ای باحضور عده‌ای‌از قصابان درشهرداری تشکیل گردید وقصابان‌متعهدشدند. که گوشت گوسفند رابنرخ شهرداری (هرسه کیلو ۲۲۵ ریال) بفروش‌برسانند و مغازه هائیکه فاقد یخچال است دارای یخچال گردد. درپایان آقای خالدی شهردار بقصابان تذکر دادکه چنانچه ازتعهدات خود سرباز زنند، به‌پیشنهاد آقای غفوریان پاسخ مثبت داده خواهد شد.

اشتباه نکنید..

این مرد قصد خودکشی ندارد بلکه ..

شاید بامشاهده عکس بالاتصور کنید، شخصی که خود راازبالای بام ساختمان بپائین میاندازد قصد خودکشی دارد، درصورتیکه وی‌یکی ازافراد سازمان دفاع غیرنظامی است که برای دفاع‌درمقابل تجاوزات احتمالی دشمن، جلوگیری ازآتش سوزی، نجات مصدومین و مجروحین وغیره تعلیمات‌لازم رافرا گرفته واینك یك‌قسمت از عملیات مشکل مقاومتی را تمرین میکند... هم‌اکنون درنظرآباد عدهٔ زیادی از جوانان علاقمند عضویت سازمان دفاع‌غیر نظامی راپذیرفته‌اند وبقرار اطلاع بزودی درپیشگاه شاهنشاه مانور جالبی‌را شرکت افراد سازمان مزبور درنظرآباد انجام خواهد شد.

بسوزکه ..

بسوزکه بارون بریزه
بدشتو هامون بریزه
بسوزکه ...

این شعر، در چنین روزهائی که‌بعلت عدم بارندگی، قسمت اعظم محصولات کشاورزان دهات تابعه اراك در شرف از بین‌رفتن است، طی‌مراسم‌جالب‌ومخصوصی خوانده میشود. مراسمی که‌از قرنها پیش‌برای ده‌نشینان ساده دل اراك بیادگار ماندهو معتقدند انجام آن باعث نزول باران و سیراب شدن مزارع میشود. در این مراسم آتش‌بزرگی می‌افروزند و همگی دراطراف آن حلقه میزنند و چندین کلهٔ الاغ‌مرده راکه قبلا ازلاشه آنها جدا کرده‌اند به‌آتش میاندازندو میسوزانند و جوانان و کودکان قریه یکصدا میخوانند:

بسوز که بارون بریزه.
بدشت وهامون بریزه..
بسوزکه ...

جالب اینکه‌دریکماه اخیر در اغلب قراء اراك‌این مراسم‌انجام گرفته، صدها کلهٔ الاغ درآتش سوزانده شده ولی آسمان‌بخیل حتی یك قطرهٔ باران بکام‌خشك مزارع فرو نریخته است!..

خبرنگار اراك

بیشه‌های اطراف سیمینه‌رودرا

گرازهای وحشی قرق کرده‌اند

حملهٔ دستجمعی گرازها، کشاورزان‌را نگران کرده‌است

مدتی‌است گراز های وحشی بیشه های اطراف سیمینه‌رود را به تصرف درآورده‌اند وافزایش تعداد آنها در نقاط اطراف رودخانه موجب ترس و نگرانی اهالی گردیده است.

این گرازها که چندین بیشهٔ اطراف رودخانه را بطول یکصد کیلو متر بتصرف خوددرآورده‌اند، بیشتر اوقات باهم بحرکت درمی‌آیند وباورود بمزارع کشاورزان، محصولات آنان را معدوم میسازند.

چندروز قبل یك گله گراز وارد مزرعه یکی‌از کشاورزان بوکان بنام محمدصالح سلیمان‌زاده شدو سراسر مزرعه که‌درحدود یك تن بذر در آن کاشته شده بود، پامال این جانوران موذی گردید.

خبرنگار ما دربوکان که‌این گزارش راارسال داشته اضافه میکند، البته کشاورزان درمقابل آزار واذیت گراز ها ساکت ننشسته وبطرق‌مختلف با آنها مبارزه میکنند وتابحال درقریهٔ «زنبیل» ۷بچه‌گراز رابوسیله سگهای شکاری ازبین برده‌اند ولی از مقامات مربوطه تقاضا دارند برای از بین‌بردن گرازها اقدام فوری انجام‌شود، زیرا اگراین‌وضع ادامه داشته باشد قسمت اعظم محصولات کشاورزان پامال گراز های وحشی خواهد شد..

سپاهیان دانش سهمیه گرمسار

درمیان استقبال اهالی وارد این شهر شدند

خبرنگارما در گرمسار گزارش میدهد، چندروز قبل بیست‌ویکنفراز سپاهیان‌دانش دورهٔ‌سوم سهمیهٔ گرمسار بوسیلهٔ قطار وارد اراك شدند ودر ایستگاه راه‌آهن مورد استقبال گرم وپرشور آقایان فرماندار ورئیس فرهنك قرار گرفتند.

این‌عده سپس بتالار فرهنك راهنمائی شدند وطی مراسمی‌باحضور عدهٔ‌زیادی ازروسای ادارات ومعاریف، آقای اسمعیل مرادی نسب‌راهنمای سپاه‌دانش مطالبی‌در مورد اهمیت کارسپاهیان دانش بیان کردوسپس یکی‌از سپاهیان دانش دورهٔ دوم بافرادجدید سپاه‌دانش خیرمقدم گفت. آنگاه آقای دکتر علائی رئیس فرهنك سخنانی ایراد کردواین مراسم درمحیط بسیار گرم وصمیمانه‌ای خاتمه یافت.

گوسفند دزدها بدام افتادند

چندی‌قبل تعداد ۳۷راس گوسفند متعلق‌بدونفر باسامی اسکندر و ایمانعلی از قریهٔ جمشیدآباد واقع در ۸فرسنگی ساوه بسرقت رفت‌و گروهبان‌دوم‌احمدی‌مامورژاندارمری ساوه موفق شد دونفر از سارقین راباسامی یوسف وفرج دستگیر کند. چون ایندونفر مدعی بودند باهمکاری شخصی بنام قربان از اهالی حومهٔ ساوه مبادرت بسرقت کرده‌اند، وی نیز بازداشت شد ولی همدستی خود را با سارقین تکذیب کرد. فعلا موضوع تحت رسیدگی است و گفته میشود، شخصی نیز بنام عربعلی درسرقت دخالت داشته که متواری میباشدو برای دستگیری او فعالیت میشود.

نوزاد عجیب الخلقه

موجب افزایش درآمد پدرش شده!

خبرنگارمادرخوی طی گزارشی مینویسد، چندی قبل درمحلهٔ‌تازه‌کندی خوی زنی‌دوقلو زائیدکه یکی از نوزادان سالم بود ونوزاد دیگر ناقص‌الخلقه عجیب اینکه کودك سالم پس‌از دوروز بعلت نامعلومی فوت کردولی نوزاد عجیب‌الخلقه که‌فاقد لب و بینی است‌تابحال زنده مانده است.

این نوزاد درروزهای اول و دوم تولد مورد تنفر پدرو مادر خود بودولی پس‌ازچندروز اولیایش مهر و محبت زیادی نسبت باوپیدا کردند. بنابظهار پدرومادر نوزاد عجیب‌الخلقه، پس‌از تولداین کودك گشایش زیادی درامور زندگی آنها بوجود آمده و باصطلاح‌قدم وی برای‌پدرش بسیارخوب بوده‌است، بهمین جهت‌پدر این نوزاد که‌اکبر جعفری نام‌دارد درنگهداری او مراقبت زیادی مینماید واورا لحظه‌ای ازخود جدا نمیکند! این گزارش راخبرنگار ما در خوی ارسال داشته‌است.

بعلت افراط در شرابخواری

مسموم شد

جوانی بنام «هاشمی» ازساکنین خیابان«خواجو» اصفهان براثرافراطدر شرابخواری مسموم شدودربیمارستان امین اصفهان بستری گردید.

وی باتفاق عده‌ای از دوستانش به خارج شهر رفته و مقدارزیادی‌مشروب خورده بود که دچار مسمومیت شدید گردید و بقرار اطلاع‌حال وی بسیار وخیم است.

کشاورزان طالقان

بادلگرمی بکار پرداخته‌اند

این روزها فعالیت شدیدی از طرف کشاورزان وباغداران طالقان برای پیشرفت امور کشاورزی و باغداری بچشم میخورد و به همت باغداران درختان زیادی در باغها غرس‌شده وباغهای تازه‌ای ایجاد گردیده است.

سرقت پوست

خبرنگارما در قم گزارش میدهد، سه‌نفر سارق باسامی ابراهیم احمدی، علیرضا منفرد و عباس عبداللهی وارد منزل یکی از اهالی بنام رضا شدند وتعداد ۶۹قطعه پوست برهٔ صادراتی‌را سرقت کردند. صبح آن‌شب رضاجریان رابپاسگاه ژاندارمری محل اطلاع‌دادو مامورین پوستهای مسروقه را از طویله‌ای در قریه پالاندوز کشف و سارقین رادستگیر و تسلیم عدالت کردند. فعلا پرونده‌ای دراین مورد تشکیل شده که در دادسرا تحت رسیدگی است.

سقوط از درخت

پریروز دو برادر، باسامی محمود ۷ساله و علی ۱۱ ساله برای خوردن توت بمحله «باروت کوبی» واقع در خیابان سیمان شهر ری رفتند ومحمود ببالای درخت توت رفت ومشغول‌چیدن توت شدولی ناگهان پایش لغزید واز بالای درخت بزیرافتاد وبشدت‌مجروح شد. مجروح بوسیله مامورین کلانتری محل به بیمارستان فیروز آبادی شهر ری اعزام و بستری گردید ولی‌حالش چندان رضایتبخش نیست.

شوروی یك فیلم کمدی درفستیوال کان نمایش داد

آخرین فیلم‌های مسابقه‌ای فستیوال کان نمایش داده شده‌اند . فیلم«در مسکو آواز میخوانم» از شوروی موجب نشاط وخنده فراوان حضارشد حاضرین آنرا یك فیلم بسبك کمدی های آمریکائی دانستندوعقیده‌داشتند که دیگر خود آمریکائیها قادر به تهیه چنین آثاری نیستند.

داستان این فیلم چنین است که یك جوان اهل مسکو ویك جوان‌اهل سیبریه باهم بگردش در خیابانهای پایتخت شوروی می‌پردازند وهر دو عاشق یك دختر فروشنده میشوند.

موسیقی فیلم هم بسیار جالب‌است کارگردان «درمسکو آواز میخوانم» «گئورگی دانیلا» نام دارد و۳۵ ساله میباشد.

آخرین فیلمی که نمایش داده‌شد ساخت یونان بود بنام «فانوس قرمز» از واسیلی گئورجیادزه .

یك فیلم ایتالیائی بنام«فرشتگان» هم خارج از برنامه بروی پرده آمد.

ستاره ژاپنی درکان

«کیوکوکی شیدا» ستاره مشهور سینمای ژاپن وجهان محبوبیت‌زیادی در هفدهمین فستیوال سینمائی جهان بدست آورده است. دراین عکس او را درلباس محلی‌ژاپن مشاهده‌میکنید عکس از خبرگزاری فرانسه

تنها دراقیانوس آرام

ژاپن فیلمی درفستیوال کان‌نمایش داد بنام «تنها در اقیانوس آرام» اثر «کن ایچیکاوا» این فیلم تقریباجنبه مستند دارد وماجرای یك جوان دریا نورد ژاپنی است که در قایق خودتنهاودر ظرف سه ماه از بندر نیشی‌نومیا در ژاپن بسانفرانسیسکو رفت. این مسافرت در تابستان ۱۹۶۲ بایك‌قایق کوچك بادبانی انجام شد.

یونان یك فیلم کوتاه نشان داد بنام «اشکهای اشیاء»

درکمترین مدت زبان انگلیسی رابیاموزید

در مدت ۲ یاسه هفته تعلیم انگلیسی توسط فارغ‌التحصیلان اکسفورد بادستگاههای الکترونیکی آخرین سیستم در کلاس های کوچك استفاده سرشاری خواهید برد . شرایط سهل و آسان بدون محدودیت سن ـ شبانه‌روزی باتمام وسایل آسایش

درمدرسه‌زبان‌رجنسی REGENCY SCHOOL OF ENGLISH
رامزگیت ، کنت ، انگلستان Ramsgate, kent, England

صلاحیت این مدرسه از طرف وزارت فرهنك برسمیت شناخته شده است و بهترین تضمین برای فراگرفتن زبان انگلیسی در اسرع‌وقت میباشد.نماینده‌رسمی درایران: رحیم حکیم .تهران خیابان لاله‌زار ـ باساز ایران شماره ۸ تلفن۳۵۰۶۹

خاطرات هیجان انگیز «هریساپلیسر» زنی که شجاعت و قهرمانی او جهان رابه تحسین واداشت .

نخستین زن اقیانوس پیما مادر دو کودك است

ترشکوا نخستین زن فضانورد درباره او گفت :

نخستین زن اقیانوس پیماکاری بمراتب مشکل‌تر از من انجام داد

هریسا پلیسیر یعنی یك قهرمان ، قهرمانی که‌درشجاعت دست کمی از ترشکوا ندارد .

هریسا ۳۳ سال دارد و دوفرزند ۳ساله و پنجساله وبااینهمه زندگیش را درون یك هواپیمای یك‌موتوره می گذارد و تنهای تنها درسیاهی شب برفراز اقیانوس به پرواز درمی آید.

بیست سال‌پیش « مرموز» هوانورد بزرك فرانسوی همین سفر مخاطره آمیزرا با موفقیت باتمام رسانید و نامش در تاریخ جاودان شد و حالا هریسا یکزن هموطن اوهم بهمین افتخار نایل‌می آید .

هریسا چهل دقیقه بعداز نیمه شب چهارم فوریه ۱۹٦٤ « به اقیانوس اطلس حمله کرد» وباآن هواپیمای کوچکش ۳۱۵۰ کیلومتر فاصله میان‌داکار و ناتال‌را پیمود .

آیاشما باخواندن ماجرای پرواز شجاعانه هریسا از زبان خودش آزشدت‌هیجان‌به لرزه نخواهید افتاد ؟ ماجرایش را بخوانید ومحبت وستایش دوستانه تانرا نثارش کنید :

ـ ساعت چند است ؟ نمیدانم... قبل‌از خوابیدن قرص کاردنال‌خوردم، ولی خوابم نبرد ... «داکار»در سکوت فرو رفته است . از پنجره بازاتاقم فقط گاه‌گاه صدائی شبیه کشیده شدن چرخ تراموای روی ریلها به گوش می رسد... ولی‌درست نمیدانم این چه صدائی است ...

کابوس ، آیا خواب بودم ؟ در خواب می‌بینم که در زندان هستم . آنها قبل‌از این که سپیدی صبح بدمد بسراغم آمدند ... نه هنوزهوا تاریك است ،از خواب بیدار میشوم چرا آنها بمن اجازه نمیدهند ؟

اوه بیجهت منتظر هستم . ماریز باستیر و مرموز هم اجازه پرواز از فرازاقیانوس اطلس‌جنوبی‌را نداشتند. دهسال است که آرزو می کنم از فراز اقیانوس اطلس بگذرم ولی اشکالات مادی ، اشکالات اداری و اشکال تهیه و سایل راه را برمن بسته بودند و هنگامی که بالاخره با هواپیمای کوچك خودم وارد داکار شدم بمن گفتند :

ـ بااین هواپیمای کوچولو بشما اجازه پرواز نمیدهیم . شما که‌رادار ندارید .اگر برفراز اقیانوس‌راهتان راگم کنید چه‌چیز شمارا راهنمائی می کند ؟ آسمان که چراغ راهنما وخط آه ن‌ندارد . شما که هیچ‌چیز ندارید ، اصلا بفکر مسافرت با این هواپیما هم نباشید !

ولی من نمی خواستم از کسی اجازه بگیرم .

سرانجام به‌پرواز درآمدم

چند ضربه بدر نواخته شد .. بسراغم آمده‌اند .. در را میکشایند. سه نفر هستند ... چراغ را روشن می کنند ومن‌از خواب میپرم : کاستیل فرمانده فرودگاه داکار ، بالوت‌رئیس هوانوردی ، موسس رئیس پروازهای اکتشافی . این سه نفر سه روزاست که خواب و خوراك راحت ندارندچون در همه این مدت سرگرم مباحثه و مجادله بامقامات رسمی در پاریس بوده‌اند .

بالوت میگوید :

ـ راه بیفت تا بفرودگاه‌برویم.

ـ بالاخره درست شد ؟ من‌پرواز میکنم ؟

ـ همین الان جیپ جلوی منزل در انتظار توست .

ـ ساعت چنداست ؟

ـ ۱٫۵ بعداز نیمه شب ، عجله کن !

در جیپ سکوت کامل حکمفرماست هیچکس جرئت ندارد این سکوت را بشکند و من کم جرئت تر از آنهای دیگر هستم . راستی چه وضعی داشتم ؟

به‌پشت سرم نگاه می‌کنم موسس دوترموس روی زانویش گذاشته و با مهربانی بمن لبخند می‌زند .

افراد نظامی فرودگاه هواپیمای کوچك مرا روی باند قرار داده‌اند خیلی سریع وارد اتاقك ان میشوم و چمدانم را پشت سرم می گذارم. دراین‌چمدان‌یك پیراهن‌شب گذاشته‌ام برای پوشیدن در ضیافتی که‌در آن سوی اقیانوس اطلس در انتظارم می باشد . حالا فقط یك پیراهن پارچه‌ای ساده به تن دارم . از این که‌سابقا خلبان ها مجبور بودند لباس های عجیب و غریب به‌پوشند و ماسك روی صورت بگذارند .

احساس تعجب می کنم بقیه وسایل مسافرتم عبارتند از :

دوترموس ـ یك ساندویچ ـنقشه دنیا ـ نقشه مسافرت ـ یك دفترچه ویك خودکار .

بسه نفری که مرابه فرودگاه آوردند و بمکانیسین ها نگاه می کنم موقعی که می‌خواهم در اتاقك را به بندم بالوت جلو می آید و می گوید :

ـ چراغ جیبی همراه‌دارید ؟

نگاهش می کنم . نه چراغ‌جیبی ندارم .در هواپیما این چراغ بچه‌درد من که هرگز شب پرواز نکرده‌ام می خورد ؟

ـنه بچه درد می خورد ؟

ـپس این رابگیرید .

بعد از گرفتن چراغ جیبی در اتاقك را بستم و بوسیله رادیو ازراهنما خواستم که باندرا خلوت کند از هیچ چیز نمی ترسیدم .

خاطرات درتاریکی مخلوط میشوند

وضع دستگاه ها را بررسی کردم واز زمین جداشدم شب براستی‌تاریك وسیاه‌بود خیلی .. خیلی سیاه من از آن کسانی هستم که از تاریکی شب می ترسم هیچوقت ، شب تنها به کوچه نمی روم . بزمین نگاه‌می کنم در آن پائین چراغهای شهر سوسو می زنند ، از اینجا چراغهای کنار دریارا تشخیص میدهم .

در مقابلم و در بالای سرم همه چیز سیاهست برای این که بپرواز عادت کنم‌دوبار برگردمحوطه فرودگاه چرخ می زنم و بعد بدریا و درواقع باقیانوس حمله می کنم حتی لبخند هم نمی توانم بزنم وحشت سراپایم را فرا گرفته است .

.. حالا دیگر تنها نوری که در مقابلم وجود دارد نوری است که‌روی صفحه های راهنما میدرخشد .تابحال همیشه در موقع پرواز جاده‌ها رودخانه ها و جنگلها راهنمایم بودند ولی‌حالا دراین تاریکی هیچ راهنمائی ندارم و تازه روز هم که‌بشود در زیر پایم سطح بیکران وآبی رنك اقیانوس گسترده‌است

ناتمام

هامبورك : رادار برای صید ماهی

اخیرا در هامبورك یك‌تور ماهیگیری مجهز به «رادار» ببازار آمده‌است . بدین ترتیب ازاین پس صیادان میتوانند مطابق نقشه‌کار کنند و ساعتها بیهوده انتظار ماهی رانکشند .

این تورکه‌شبیه چترنجات میباشد دستگاه کنترلی هم دارد که بمحض اینکه تعداد ماهیهای صید شده بحد لازم رسید صیادان را باخبر میسازد تاتور رابالابکشند .

اشپیگل

عبور از پنج قاره

مطالعه برای بیمار مفید است یا نه ؟

چندتن‌ازپزشکان‌معتقدندخواندن داستان‌های جنائی برای بیماران مفید است

از زمانی‌که دکتر آدنائر صدراعظم سابق آلمان از خوانندگان جدی داستانهای جنائی شده است این نوع داستانها شهرت و محبوبیت خاصی یافته‌اند . حتی در بیمارستانها جهت معالجه بیماران از آنها استفاده میشود هنگامیکه دراثر مطالعه قسمت های مهیج داستانهای جنائی موی‌برتن خواننده بیمار راست میشود محیط محزون و شدت درد خودرا فراموش مینماید . باآنکه درگذشته پزشکان همواره سکوت و آرامش را بهترین راه جهت معالجه بیماران میدانستند عده‌ای امروز براین عقیده‌اند که هرگاه بیماران موقعیت مطالعه را نداشته باشند غوطه وردرافکار خود میشوند و فقط به بیماری و ناراحتی خویش میاندیشند ودرنتیجه دچاریاس ونومیدی میگردند بهمان نسبت که مطالعه کتاب دربستر بیماری طرفدار دارد مخالفین آنهم زیاد هستند.اخیرا عده‌ای از پزشکان باروانشناسان و متخصصین کتابداری بیمارستانها در شهر صنعتی « گیسن» اجتماع نمودند تابعنوان موافق ویامخالف این روش تبادل نظر نمایند . مسائل مختلفی که در این کنگره مورد بحث قرار گرفت خود نشانه‌ای‌از عدم ثبات‌نظرات مربوط به معالجه روانی توسط‌مطالعه کتاب میباشد .آیا فرد بیمار تاچه‌حد قادربه مطالعه میباشد ؟ عملا مشاهده شده که دربیمارستانهای بزرك‌بیماران کرارا از شلوغی و سرو صدای بیمارستان در عرض روز شاکی می باشند. صدای رادیوهای‌ترانزیستوری ساعتها بگوش میرسد ـ بسیاری از بیماران از احوالپرسی اطرافیان ـبهم خوردن درها و ظروف ناراحت‌میشوند ویا بوسیله پرستارها ـ پزشکان ـ خدمتکاران‌وسایر کارکنان‌بیمارستان آرامش خود رااز دست میدهند .

دربسیاری از بیمارستانها بیماران راخیلی زود یعنی ساعت چهار بیدار مینمایند واز همین روبرای آنها روز بسیار طولانی میباشد و اکثر آنان (۹۰ درصد) تقاضا مینمایند به‌آنان اجازه مطالعه داده شود تادرازای روز وکندی زمان را حس نکنند .

مردان در درجه اول بخواندن‌کتب جنائی و پس از آن داستانهای مملو از حوادث وماجرا علاقمند میباشند در حالیکه خانمها ماجراهای عشقی و سرگذشت را بسایر داستانها ترجیح میدهند . ولی‌بایددانست که‌هربیماری نمیتواند هرکتابی راجهت مطالعه دریافت کند . پروفسور کوخ استاد دانشکده پزشکی فرانکفورت اظهار داشت که درمورد بیماریهای سخت مطالعه نه تنها مفید نیست بلکه‌گاهی ضرر بسیار دارد . مثلا خانمی که تقریبا ازبیماری تیفوس بهبودی‌یافته بود دراثر خواندن کتابی راجع به‌جنك بیماریش بشدت عودنمود . اکثر پزشکان حاضر در کنفرانس گیسن عقیده داشتند که‌هر بیمار بایستی‌سه الی پنج روز پس از عمل‌را استراحت نماید واز مطالعه خودداری کند تااز اثرات سوئی که احتمالا دراثرمطالعه روی میدهد جلوگیری شود.بزرگترین اشکال را مجلات مختلفه و کتابهای مبتذل و پیش‌پا افتاده (که اکثرآنها راخود بیماران می‌آورند) ایجاد می کنند . طبق قوانین‌بین‌المللی کتابخانه بیمارستانها بایستی از دادن این نوع کتب به بیماران حتی اگر بیمارخود اصرار درخواندن آنها داشته باشد خودداری نمایند ولی بعضی پزشکان معتقدند که‌این نوع کتب مورد علاقه این اشخاص میباشد و بهمین جهت هم اثر نیکو بر روی بیمار خواهد داشت و درمعالجه وی موثر واقع خواهد شد .

حتی در دوره نقاهت هم بیماران کمتر علاقه‌ای نسبت‌به کتب ادبی‌خوب و مشهور نشان میدهند. بارها دیده شده بیمارانی که‌دارای تحصیلات عالیه میباشندو اطلاعات کافی درباره کتابهای خوب‌دارند و (شاید ازمدتها پیش آرزو داشته‌اند وقت لازم جهت مطالعه آن کتب داشته باشند) در دوره نقاهت فقط کتابهای جنائی و پلیس را مطالعه مینمایند و حتی‌گاهی درزیر رختخواب این کاررا انجام‌می دهند تادیگران متوجه آن نشوند .

آمار جالبی از زن‌آلمانی

۷۸ در صد زنان آلمانی به‌آشپزی‌علاقه‌دارند و فقط ۲٤ در صد آنها موهایشان را رنك می‌کنند

۵٤٫۵ در صد اهالی آلمان غربی راخانمها تشکیل میدهند . اخیرا آمارگران این قسمت از جمعیت آلمان را در زیر ذره بینهای خود قراردادند وآنچه را درباره آنان کشف کردند باین قرار یادداشت نمودند .

از هر صد نفر خانم ٦۵ نفر متاهل میباشند ـ۳۲ درصد آنان بدون حلقه ازدواج میباشند ـ۷۸ درصدعلاقه به آشپزی دارند و ۲۱ درصد آنها از کشیدن سیگار لذت میبرند ـ فقط ٦۲ درصد ایشان تولد خودرا جشن میگیرند ۵۱ درصد بمهمانی دوره‌زنانه میروند ـ ۳۵ درصد آنان بیکی از زبانهای خارجی آشنائی دارند و۱۱ درصدشان دارای گواهینامه‌رانندگی میباشند فقط ۲٤ درصد ایشان‌موهای خود را رنك میکنند .

٤٤ درصد دائما روژلب استعمال‌می کنند و ۱٦ درصد از علاقمندان‌ورزش میباشند. این ارقام برای آمارگران کافی نبود واز این روباکاغذ سفید و مداد تراشیده و متر تصمیم بر اخذ آمار جهت پیدا کردن قدمتوسط‌خانم های آلمانی‌گرفتند و آمار ذیل را بدست آوردند: حد وسط سن زن آلمانی ۳٤ سال میباشد ۱٦۱٫۵ سانتیمتر طول او (از فرق سرتاپاشنه پا) میباشد مویش رنك طبیعی داردو دارای چشمان پررنك میباشد ـدور سینه او ۹۱٫۵ ـ کمر ٦۹٫۸ وباسن ۹۹ سانتیمتر میباشد . وی‌باپاهائی بطول ۷۸ سانتیمترعمرخودرامیگذارند وسالیانه ۱۷ جفت جوراب پاره‌میکند وازاین حیث رکورد جهانی‌رامیشکند زیرا خانمهای آمریکائی که‌به‌مصرف جوراب زیاد مشهورند درسال بیش‌از ۱٦ جفت لازم ندارند ۲۵مارك جهت نگاهداری و حفظ بدن خویش مصرف مینماید . عطر فرانسوی پس ازخود فرانسویان دردرجه اول توسط خانمهای آلمانی خریداری میشود . این‌خانم به‌جواهرات نیزعلاقه فراوانی دارد.درسال ۱۹۵٤ در حدود ۲۲۳ میلیون مارك جهت طلا ـ سنگهای قیمتی و مروارید وارد آلمان فدرال‌شد ولی درسال گذشته‌این مقدار به۷۰۰ میلیون مارك بالغ گردید . در این دوره وزمانه صفت خانه‌داری آنان مانند سابق زبانزد خاص‌و عام نیست. فقط یك هشتم خانمهای آلمانی کدبانو بودن را ازوظائف حتمی‌خود میدانند ولی باید اقرار کرد که باوجود این ۳٫٤ درصد آنان زندگی رابدون‌کار بی‌ارزش و باطل میشمارند سئوالی‌که دراین‌جا پیش میاید اینستکه آیاخانم های‌آلمانی خود را چگونه می‌یابند ـ چگونه میخواهند باشند، وبنظر آنان یك زن ایده‌آل کیست ؟جواب این سئوال نه‌زیبا بودن و نه‌جذابیت می باشد بلکه فقط و فقط‌رفتارو کردار زن است . ۸۷ درصد همه خانمها اخلاق ورفتار زن را زیباترین‌وقیمتی‌ـ ترین صفت وی دانسته‌اند. یك‌دوازدهم ازخانمها زیبائی راویك بیستم آنان خوب پوشیدن و مرتب بودن رادرجه اول قرارداده‌اند .

تازه‌های علم و دانش

استفاده از اکسیژن صخره‌های کره ماه

دانشمندان امریکائی دست به تحقیقاتی بمنظور استفاده از اکسیژن سنگهای کره‌ماه برای تنفس فضانوردان وبکار انداختن موتور موشك‌زدند.این‌تحقیقات که‌توسط اداره علوم فضائی وهوائی امریکا انجام میگیرد شامل یك سلسله آزمایشها وفعل وانفعالات بسیار پیچیده شیمیائی است .

مرکزاین تحقیقات در «آزوسا» واقع در کالیفرنیا است . در آزمایشگاهی که‌در این مرکز علمی قرار گرفته است دانشمندان از سنگهای آتش فشانی کوهی بنام «بیسکا» استفاده میکنند زیرا ترکیب این سنگها شبیه به سنگهای کره ماه است .دانشمندان معتقدند در تجزیه هرتن ازاین سنگها ۲۷۰ کیلو گرم اکسیژن بدست میآید . هدف نهائی دانشمندان امریکائی این است که‌باساختن‌یك‌دستگاه تجزیه اتمی که‌قابل حمل به کره ماه باشد درکره مزبور سنگهارا تجزیه کرده اکسیژن بدست آورند .

آگهی مزایده

اداره تصفیه تهران قائم مقام آقای بنیاهوکلیمی جواهری ملقب‌به(حبیب‌الله جواهری بازرگان ورشکسته املاك و مستغلات زیر متعلق باو را ازطریق مزایده کتبی باتوجه بشرائط مندرج در ذیل این آگهی‌بفروش میرساند :

۱ـ یك قطعه زمین بپلاك شماره ۲٦ فرعی از۲ اصلی واقع در بخش ۱۱ شمیران (آجودانیه) بمساحت ٤۰۰۰ متر مربع محصور بادیوار آجری درب آهنی که جمعا مبلغ یك میلیون و دویست‌هزار ریال ارزیابی شده‌است .

۲ـ یك قطعه زمین بپلاك ۵۷ فرعی از ٤٦ مفروز از٤۲ اصلی واقع دربخش ۱۱ تهران اراضی کاظم‌آباد که‌جمعا بمبلغ ٤۹٦۸۰۰ ریال ارزیابی شده است . بمساحت ٦۲۱۰ متر مربع

۳ـ یك قطعه زمین بمساحت ٦۷۵٫۵۰ متر مربع واقع درخیابان شهناز پائین‌تراز میدان فوزیه ازپلاکهای ۱۲٦۸ و ۱۲٦۹ و ۱۲۷۰ و۱۲۷۱ و ۱۲۷۲ فرعی از٤۵۲٦ واقع دربخش ۸تهران که جمعا دو میلیون و بیست ونه‌هزار و پانصد ریال ارزیابی شده‌است .

٤ـهمگی وتمامی ششدانك یك قطعه‌زمین‌بمساحت سیصد ونودویك متر و چهل‌ونه دسیمتر مربع شماره ۱۱۲ فرعی از ۳۵٤٦ مفروز و مجزی شده از ششدانك زمین شماره ۷ فرعی از اصلی مذکور واقع دربخش سه تهران شمال کالج امریکائی محدوده طبق‌سند مالکیت شماره ۱۷۱۲۲ صفحه ۱٦۱ دفتر ۱۳٤ ـ۲)همگی و تمامی ششدانك یك قطعه زمین بمساحت ۸۸٫٤۰متر مربع بشماره یکصد و دوفرعی از ۳۵٤٦ مفروز ومجزی شده از ششدانك یك قطعه زمین بمساحت سیصدو پنجاه ویك متر و شصت دسیمتر مربع بشماره هفتاد و دوفرعی از اصلی واقع درتهران بخش سه حسن آباد ازاراضی شمال کالج امریکائی محدود طبق سندمالکیت شماره ۹۲۰۲ صفحه ۵۰۹ دفتر جلد ۳۰۷۵ (۳) شش دانك یکباب خانه ساخته شده دریك قطعه زمین به مساحت سیصدو بیست‌و نه متر و ده دسیمتر وهشتاد سانتیمتر مربع بشماره بیست‌و دو فرعی ازسه هزار و پانصد و چهل و شش واقع درتهران بخش ۳ حسن‌آباد ازاراضی کالج امریکائی محدوده طبق سه برك اسناد مالکیت شماره ۱۰۷۲ صفحات ٦۱ و ۲۹و ۲۲۵ دفتر جلد۸ که تمام رقبا فوق‌الذکر بصورت یکدستگاه‌حیاط وعمارت دوطبقه درآمده که محل فعلی آن خیابان‌پهلوی کوچه رشت شمال خیابان واقع ودارای روشنائی‌وامتیاز آب‌تهران میباشد توضیحا تمام پلاکهای‌اراضی‌خانه‌فوق باستثنای یکدانك از قطعه زمین سند مالکیت شماره ۱۰۷۲ که متعلق به عیال ورشکسته اسه بقیه‌اراضی‌متعلق به‌آقای حبیب‌الله جواهری میباشد مساحت خانه مزبور درسهم ورشکسته ۷٤۳ متر مربع که جمعا باساختمان وآب و برق بمبلغ دو میلیون و هفتصد و سیزده‌هزار وششصد ریال ارزیابی شده است .

شرایط

خریداران هریك از املاك فوق بایستی بماخذارزیابی املاك مبلغی معادل پنج درصد بعنوان سپرده بصندوق اداره کل تصفیه واقع‌در خیابان شاهرضا چهارراه پهلوی تسلیم و رسید آنرا ضمیمه پیشنهادخود نمایند پیشنهادات مربوط بهریك ازاملاك‌باید درپاکت سربسته باشد و تاآخر وقت اداری روز شنبه ششم تیرماه چهل وسه بدبیرخانه اداره‌کل تصفیه تسلیم ورسید اخذ شودو پیشنهادات واصله درساعت ده صبح روز یکشنبه هفتم تیرماه ۱۳٤۳ دراداره کل تصفیه بازوقرائت میشود وکسیکه بالاترین قیمت رانسبت بهریك از املاك فوق پیشنهاد نماید برنده مزایده شناخته خواهد شد به‌پیشنهادات بدون سپرده ترتیب اثر داده نمیشود واداره تصفیه دررد و قبول پیشنهادات مختار است هزینه معامله و مالیات برمعاملات وعوارض واخذ مفاصا حساب بعهده خریدار است بهاء املاك‌نقدا دریافت میشود خریداران برای اخذ اطلاعات بیشتر و ملاحظه نقشه‌های (کروکی) املاك فوق می‌توانند در ساعات اداری بدبیرخانه اداره کل تصفیه مراجعه‌نمایند

آ ـ٤٦۷ ۳ رئیس اداره تصفیه تهران

آگهی مناقصه ساختمان کشتارگاه بخش علی آباد

شهرداری علی‌آباد ساختن کشتارگاه شهرداری را طبق نقشه و فهرست بهاء و مشخصات موجود درشهرداری که‌میزان تقریبی کل کار بالغ برهشتصد هزار ریال می‌باشد ازطریق مناقصه با شرائط زیر بمقاطعه واگذار مینماید .

۱ـ شرکت کنندگان می‌توانند بامراجعه بدفتر شهرداری وپرداخت سیصد ریال نقشه و فهرست بهاء و مشخصات ساختمان کشتارگاه را دریافت دارند .

۲ـ شرکت کنندگان در مناقصه می‌بایستی درمقابل پرداخت چهل هزار ریال (ماخذ ۵درصد کل کار) بحساب ۱۵۱ سپرده شهرداری دربانك ملی شعبه علی آباد اسناد خزانه‌داری کل که مدت آن‌یکساله باشد دریافت و بضمیمه پیشنهاد خود تسلیم شهرداری نمایند .

۳ـ به پیشنهاداتیکه فاقد سپرده (اسناد خزانه‌داریکل)ویامشروط ومبهم ویادیرتر از موعد مقرر رسیده باشد هیچگونه ترتیب‌اثر داده نخواهد شد

٤ـ پیشنهادات باید باخط خوانا درپاکت لاکو مهر شده در مقابل اخذ رسید بدفتر شهرداری تسلیم نمایند .

۵ـ شهرداری مجاز است میزان کار مورد معامله را تابیست وپنج درصد کسر یااضافه نماید

٦ـ هرگاه برنده مناقصه ظرف حداکثر یك هفته از عقد قرارداد یا شروع بکار خودداری نماید سپرده او بنفع شهرداری ضبط خواهدشد

۷ـ مدت انجام‌کار ازتاریخ شروع آن بمدت حداکثر چهارماه است

۸ـ هزینه چاپ آگهی و روزنامه و مالیات پیمانکاری و سایر هزینه‌های قانونی مربوط ببرنده مناقصه است

۹ـ مدت قبول پیشنهادات ازتاریخ انتشار آگهی الی ساعت ۹ صبح روز شنبه (۹)خرداد ماه یکهزار و سیصد و چهل وسه‌خواهدبود

۱۰ـ پیشنهادات رسیده درساعت ده صبح همان روز باحضور کمیسیون مربوطه باز و قرائت خواهد شد .

۱۱ ـ حضور پیشنهاد دهندگان درجلسه آزاد است

۱۲ـ شهرداری دررد یاقبول یك یاکلیه پیشنهادات واصله‌مختاراست

۱۳ـ برابر ماده ۲۱ آئین نامه معاملات دولتی مناقصه حضوری بعمل نخواهد آمد .

شهردار علی آباد : جعفر ابراهیمی

آگهی حراج

اداره فروش کالاهای‌متروکه و ضبطی کل‌گمرك واقع دراول جاده آرامگاه جنب اداره گمرك تهران کالاهای مشروحه زیر را درروزهای مندرج درپائین از ساعت ۹ صبح از طریق حراج همگانی بمعرض فروش میگذارد . طالبین میتوانند با مراجعه قبلی باداره‌مذکور ورویت کامل کالاهای مورد حراج درجلسه حراج شرکت نمایند .

۱ـ چهارشنبه ۴۳٫۲٫۳۰ـ ٤عدل الیاف‌مصنوعی‌نو- ۵صندوق پارچه الیاف مصنوعی خالص ـ ۲۷ صندوق پارچه الیاف مصنوعی خالص ـ سه عدل گیره سر ـ یك عدل کاغذ- ۱۰ کارتن نوار ضبط صوت ـ سه صندوق مرکب چاپ ـ۵صندوق زین‌موتور سیکلت ـ ۲۱ قفسه کاشی سفید ـ ۱٦ انگله شیشه خالی‌بعلامت آبجوی مجیدیه .

۲ـ شنبه ۲ خرداد ـ ۱۹۹ بسته کابل تلفن-۷ دستگاه بخار آب ـ ۱٦ بسته فیبر ـ ۲ صندوق ۲ دستگاه کوچك وبزرك رادیاتور مخصوص کارخانجات ویك‌قفسه مشبك ـ ۲ عددالکتروموتور زیمنس باپروانه وپره‌های مخصوص تغییر جهت باد ـ یکدستگاه رگلاتور ـ یکدستگاه تهویه هوا ـ ۲ صندوق لوازم ماشین آلات کشاورزی ـ ۲ صندوق یکدستگاه‌موتور ژنراتور و لوازم یدکی ـ ۸صندوق ماشین‌آلات صنعتی (یکدستگاه کمپرسور هوا بامنبع نو و یکدستگاه تهویه هوا)

۳ـ دوشنبه ۴۳٫۳٫٤ـ ۲صندوق لوازم برق ـیك دستگاه ماشین رختشوئی برقی ـ ۱٤ حلقه حلبی ـ ۳۰ (سی) حلقه لاستیك توئی ـ۱۳٤ صندوق میخ‌کج مخصوص مقرره ۲ـ صندوق زنجیر اتومبیل ـ سه صندوق لوازم یدکی تراکتور و بولدزر ـالف۹۱٤۳

مدیرکل گمرك

۱ـ۲ آ ـ۳۷۰ ۵

آقای سرهنك پرتو رئیس‌شهربانی‌قم درمیان استقبال مردم بقم واردشدند

بمناسبت مراجعت آقای سرهنك سید حسین‌پرتو رئیس شهربانی اززیارت مکه معظمه جمعیت کثیری از مردم‌که بیش از هزاران نفراز طبقات مختلف اصناف و پیشه‌وران و محترمین و کارمندان راتشکیل میدادندبا وسائط نقلیه شخصی وکرایه به‌شکوهیه ۲۰ کیلومتری قم‌آمده اجتماع کردند. عده زیادی نیزبه بین راه‌رفتند تابااستقبال شایان خود ازاین افسرجدی و صمیمی که همیشه اوقات خودرا صرف رفاه و آسایش مردم کرده ومیکند ادای وظیفه کرده باشند. درساعت ٦ بعد ازظهر آقای‌سرهنك پرتو درمیان استقبال بی‌نظیرمستقبلین به‌شکوهیه وارد شدندکه تعدادی گاوو گوسفند ازطرف مردم قربانی شد. پس از معارفه باجمعیت درمیان کاروان مستقبلین بقم وارد و مستقیما بحرم حضرت معصومه سلام‌الله علیها رفته پس‌از زیارت مرقدآن حضرت‌بمنزل رفتند که تمام طبقات ازایشان دیدن کردند .

آقایان مهندسین مشاور و مقاطعه‌کاران وصاحبان موسسات چاپ نقشه برای مشاهده وآزمایش انواع ماشین‌های مدرن چاپ نقشه بدون‌آمونیاك ودستگاههای فتوکپی اوسه Océ

به شرکت سهامی نوراد- خیابان شاه ـ شماره ۱۳۳ (بین لاله و یغما) مراجعه فرمائید-تلفن۴۰۳۳۹

فرهنگی

رئیس موسسه مطالعات وتحقیقات اجتماعی درزمینه توسعه امور تحقیقاتی میگوید:

برای پیشرفت امور تحقیقاتی

باید مقام ((محقق)) را در جامعه بالا برد

بدنبال توصیه شاهنشاه بدانشگاه تهران در زمینه توسعه امور تحقیقاتی در شماره گذشته برای آشنائی خوانندگان عزیز باموسسات تحقیقاتی مصاحبه خبرنگار دانشگاهی اطلاعات را باآقای دکتر مفیدی رئیس موسسه انگل‌شناسی وبهداشت گرمسیری نقل کردیم دراین شماره خوانندگان عزیز را بانحوه کار موسسه مطالعات وتحقیقات اجتماعی آشنا میکنیم.

آقای دکتر نراقی مدیر موسسه مطالعات وتحقیقات اجتماعی وابسته بدانشکده ادبیات در پاسخ سوآلات من اظهار داشت:

-چنانکه اطلاع دارید درپنجاه‌سال اخیر دستگاه فرهنگ کشورومخصوصا پس‌از تاسیس دانشگاه ایران‌ناگزیر ازعلوم ومعارف مغرب زمین اقتباس کرده است والبته این مرحله نیز برای پیشرفت مملکت ضروری بوده است ووظیفه ماست که از کسانی‌که در راه شناساندن این علوم رنج برده‌اند ودستگاه علمی کشور راپایه گذاری کرده‌اند صمیمانه قدردانی کنیم. اما طی این مرحله در عین‌این که لازم بوده کافی نبوده است.

● نارساست

باید تصدیق کرد که ایران امروز از لحاظ اقتصادی واجتماعی پیشرفته بامسائل تازه‌ای مواجه‌شده است که حل آن‌مستلزم تحقیق‌خاصی است ونمیتوان آنها را بااکتشافات علمی مغرب زمین بدون سعی در راه منطبق ساختن آنها باشرایط محلی، حل نمود وبدین جهت است که جنبه علمی علوم غربی در انطباق با حوائج روزافزون جامعه ما بصورت نارسائی درآمده است ومثل اینست‌که درختی راکه در سرزمین اصلی خود بارور بوده است ازجا کنده و در محل دیگری که شرایط خاك وآب وهوای آن متفاوت است نشانده باشند و منتظر باشند که همان ثمره را ببار آورد. در واقع رسیدگی برشدطبیعی درخت دانش وتهیه وسایل مناسب این رشد همان تحقیق ومطالعه علمی است. متاسفانه در سالهای گذشته باین مسئله حیاتی توجه وعنایت‌کافی نشده است در حالیکه تحولات جدید جامعه ایران بیش‌از پیش چنین تحقیقاتی را ایجاب می‌کند زیرا آنچه بزندگانی مغرب زمین رونق و طراوت بخشیده است همین توجه به تحقیقات ومطالعات علمی بوده است وجامعه ما نیز ناچار باید روزی همین راه طی شده را بپیماید، حقیقت این است که علمائی که بتحقیق مستمر مشغولند همواره نظر بسوی آینده دارند در حالی که عالمی که ازتحقیق غافل است همیشه اعمال واقوال‌وآراء ونظریات گذشتگان را تکرار میکند واین وضع در فرهنگ ودانشگاه و مدارس عالیه دیگر موجب رکود و اتلاف وسایل ونیروی انسانی‌است. بنابراین وظیفه همه کسانی که به پیشرفت علم وترقی مملکت‌علاقمندند اعم ازاینکه در رشته‌های علوم طبیعی ومادی متخصص باشندیابعلم‌اجتماعی وانسانی بپردازند این است که برای رفع این نقیصه همت بخرج دهند تا رفته رفته علمای‌ایرانی‌مانندانشمندان بزرك ایرانی در ادوار درخشان تمدن ما بتوانند خود صاحب نظریات و عقاید بدیعی باشند. واین چیزی‌است که دنیای امروز از ما انتظار دارد وما نیز قدرت نیل به آنرا از هرجهت‌دارا هستیم زیرا در نقاط دیگر جهان نیز بسیاری ازاکتشافات بصورت‌فرضیاتی است که هنوز باید در ممالکی مانند کشور ما درباره صحت آنها تحقیق بعمل آید وعلمای ممالك دیگر غالبا از دانشمندان ما توقع این همکاری را دارند ومصلحت واحتیاج کشورما نیز در حال حاضر همین توجه وسعی در راه تحقیقات علمی است.

● شورای تحقیقات

سوآل- جنابعالی‌برای‌رسیدن‌باینهدف چه راههائی را پیشنهاد میکنید.

جواب- خوشبختانه‌قدم‌اول درراه نیل باین هدف مدتی است در دانشگاه برداشته شده است باین معنی که اینك چندی است موسسات وابسته بدانشگاه‌ها ازقبیل موسسه‌ژئوفیزیك و موسسه انگل شناسی و موسسه مطالعات وتحقیقات اجتماعی با این شیوه بکار علمی پرداخته‌اند. اخیرا نیز بدستور رئیس دانشگاه شورائی بنام شورای تحقیقات علمی مرکب از مسئولان این موسسات واستادان دیگری که در رشته‌های مختلف علوم درامر تحقیق صاحب تجربه‌وبصیرتند تشکیل شده است.

این شورا سعی میکند وسایلی را فراهم کند که سازمانهای‌مختلف دانشگاه درآینده بتوانند بتحقیق و تتبع علمی بیش‌از پیش توجه کنند بطوریکه رفته رفته تعلیم وتحقیق در دانشگاه توام گردد. یکی ازاقدامات اساسی که باید در آینده بعمل آید تامین وضع مادی واجتماعی کسانی است که خود را وقف تحقیق میکنند وبنابراین وظیفه دستگاههای مسئول این است که مقررات مربوط‌را وضع ووسایل لازم را برای اجرای این اصل فراهم کنند زیرا باید در نظر داشت که‌گروهی ازتحصیل‌کرده‌های ما هستند که استعداد وعلاقه آنان بکارهای تحقیقاتی بیش از کارهای تعلیماتی است ولی نظر باینکه در قوانین ومقررات موجود چگونگی استخدام وتامین وضع آنان پیش‌بینی نشده است دانشگاه نتوانسته‌و نمی‌تواند از وجود آنان برای این منظور استفاده کند.

بنابر این باید بوضع قوانینی پرداخت که «مقام ومنزلت» محقق را در جامعه بالاببرد وزندگانی آنانرا تامین کند. نکته‌ای که اعلیحضرت همایونی بهنگام افتتاح پایگاه‌یونسفر فرمودند نیز اشاره بهمین‌حقیقت‌است بعبارت دیگر توصیه شاهانه مبنی‌بر اینکه بایددرتوسعه تحقیقات‌دانشگاه ازوجود فارغ‌التحصیلان برجسته‌کشور از دانشگاه خارج استفاده کرد از همین طریق تحقق می‌پذیرد.

وازاین راه هم افق جدیدی بروی این دسته از جوانان زبده مملکت باز خواهد شد وهم دانشگاه در انجام وظیفه اساسی خود یعنی کار تحقیق توفیق حاصل خواهد کرد.

مصاحبه باآقای اسدالله علم رئیس دانشگاه پهلوی

تشکیلات دانشگاه پهلوی

براساس تشکیلات دانشگاه مترقی پنسیلوانیا طرح ریزی شده است

دانشگاه پهلوی شیراز از دانشگاه‌های معظم کشور است و درآستانه تعطیلات تابستانی وزمانیکه هزاران نفر دانش آموز مشتاق تحصیلات عالیه خود را برای کنکورآماده میکنند مطالعه‌این مصاحبه که آنان را باوضع تحصیلی دانشگاه‌پهلوی شیراز آشنا میکند به‌آنان توصیه کنیم.

خبرنگار فرهنگی مابا‌آقای‌اسدالله علم‌رئیس دانشگاه‌پهلوی‌شیرازپیرامون وضع آن‌دانشگاه مصاحبه‌ای کرده است که درزیر به نظر خوانندگان عزیز میرسد.

تشکیلات دانشگاه پهلوی

آقای علم درباره تشکیلات‌دانشگاه پهلوی‌شیراز گفت: دانشگاه پهلوی تحت ریاست عالیه اعلیحضرت‌همایون شاهنشاه و بنابه‌تصویب هیئت امنا در تاریخ خرداد ماه ۱۳۴۱ درشهرشیراز تاسیس شد وکلیه موسسات دانشگاه قدیم شیراز بدانشگاه پهلوی منتقل گردید دانشگاه‌پهلوی باسلوب‌مترقی‌ترین دانشگاه های آمریکا (دانشگاه پنسیلوانیا نمونه گرفته شده) برنامه تحصیلی خود راآغاز کرد. پایه‌واساس این‌دانشگاه رادانشکده ادبیات‌وعلوم تشکیل میدهد که‌هدف آن‌براصل آماده ساختن جوانان برای تحصیل‌معلومات عمومی و مهیا شدن برای زندگی‌بهتر درجهان امروز گذاشته‌شده‌است. این دانشگاه جوانان کشور راطوری‌تربیت میکند که‌برای خدمت بشاهنشاه و کشور افرادی دانشمند مطلع وورزیده ومفید بارآیند و بتوانند جای خودرا دراجتماع مترقی مطابق باپیشرفتهای جهانی باز کنند. مطمئن هستیم که درآتیه نزدیك این دانشگاه مانندیك شاخه از دانشگاه پنسیلوانیا دردنیا شناخته میشود.

دانشکده ادبیات و علوم

این دانشکده ازمهرماه ۱۳۴۱ تاسیس وبطوریکه فوقااشاره شد تحول‌جدیدی درتاریخ تحصیلات دانشگاهی کشور ایران بوجود آورد برنامه این‌دانشکده چهارسال است ودانشجویانیکه چهار سال دوره‌دانشکده را با موفقیت به پایان برسانند باخذ درجه BA ویا BS نائل خواهند شد.

کلیه دانشجویان سال اول رابه تحصیل مواد فارسی، انگلیسی، علوم اجتماعی، ریاضیات و علوم (فیزیك یاشیمی یاطبیعی) خواهند پرداخت پس از پایان‌سال اول‌برحسب نمراتیکه دردروس فوق‌الذکر گرفته‌اند وبامشاوره و راهنمائی اساتید و بنابه استعداد و علاقه‌ایکه از خود نشان‌دهند دررشته های ریاضی، فیزیك، شیمی بیولوژی، فارسی، عربی، انگلیسی علوم تربیتی، روانشناسی، اقتصاد و امور اداری تحصیلات خودرا ادامه میدهند تاباخذ درجه نائل‌شوندباضافه دانشجویانی که‌مایلند دردانشکده های کشاورزی، پزشکی‌وفنی تحصیل کنند دانشکده ادبیات و علوم آنانرا برای ورودبه این دانشکده‌ها مهیامی نمایند. دانشجویان میتوانند رشته مورد علاقه خود را انتخاب نمایند ودر صورتیکه موادی‌راکه برای ورود به هر دانشکده (پزشکی، کشاورزی، فنی) لازمست فرا گیرند میتوانندبا درنظر گرفتن امکانات پذیرش‌دانشجو دردانشکده مورد نظر وارد شوند.

برای ورود بدانشکده های فنی و کشاورزی حداقل دوسال و برای ورود بدانشکده پزشکی حداقل سه سال تحصیل دردانشکده ادبیات و علوم ضروری است.

ناتمام

انواع ماشین آلات راهسازی وکشاورزی کارکرده را خریداریم

شرکت ماشین یاب

خیابان تهران نوشماره ۳۶۰ تلفن ۷۹۱۸۳۱ ۷۹۱۸۳۲

آنانکه امروز مطالعه میکنند فردا رهبری خواهند کرد

نوبت نوبت نوجوانان است

کنسرسیوم مناف زاده بدنباله فعالیت های فرهنگی گوناگون خود که هریك گامی بلند درراه پرورش فکری طبقات مختلف ملت ایران بوده است اینك:

قدم اساسی دیگری رابرای پرورش فکر و روح نوجوانان برمیدارد

اکنون نوبت آن رسیده است که فرزندان خودرا برای عضویت درمؤسسه جهانی «نوجوانان» تشویق کنید وآینده بزرگ آنان رابرپایه‌ای محکم استوارسازید.

خواهشمند است اطلاعات لازم برای عضویت درمؤسسه جهانی نوجوانان را در اختیار اینجانب قرار دهید

نام ..... آدرس .....

تلفن ..... شهر .....

برای کسب اطلاعات بیشتر کوپن مقابل راپرکرده بنشانی: کنسرسیوم مناف زاده خیابان شاه ساختمان آلومینیوم ارسال فرمائید

صندوق پستی ۱۱۳۵ - تهران

اطلاعیه

مسکویچ ۱۹۶۴

نشانه‌ای ازصنایع جدید وپیش‌رفته اتحادجماهیر شوروی

بزودی اتومبیل‌های مسکویچ ۱۹۶۴ در مدلهائی که از هر نظر تکمیل و مجهزشده‌است، و مهندسین کارخانجات صنایع‌اتومبیل‌سازی‌شوروی آخرین تجربیات خودرا درآن بکار برده‌اند، ببازار عرضه میشود.

اینست خصوصیات تکامل یافته مسکویچ ۱۹۶۴

۱-(اکسل) جلوی آن عوض شده و(اکسل)قویتر بجای آن نصب شده است.
۲- مکانیزم فرمان تغییر یافته و بلبرینك‌های آن تقویت گردیده است.
۳- فرمان آن زیباتر از سابق شده و جلوه‌خاصی به اتومبیل میدهد.
۴-گریبکس ودنده‌های آن مجهزتر گردیده‌است.
۵-کلاج‌های مسکویچ ۱۹۶۴ به کلاج‌های بلبرینگی مبدل شده است.
۶-در پدال‌های کلاج وترمز وگاز تغییر داده‌شده وراحتی راننده مورد نظر قرار گرفته‌است.
۷- گلاژترمز چرخ اتوماتیك شده است.
۸- شاسی مسکویچ ۱۹۶۴ محکمتر از سابق است.
۹- ظاهر اتومبیل زیباتر وشیك‌تر شده‌است.
۱۰- شیشه جلوی آن ۳۵ سانتی‌متر عریض گردیده.
۱۱-ورشوهای دو طرف در اتومبیل دوبار گردیده وپهن‌تر شده است.
۱۲- چراغهای ورشوی عقب بادو شیشه‌قرمزوزرد جلوه مسکویچ‌را بیشتر کرده است.
۱۳- چراغ نمره درمدل تازه از جنس‌ورشوی بسیار زیباست.
۱۴-رادیوی مسکویچ ۱۹۶۴ دارای موج کوتاه است.
۱۵- شیشه‌شوی اتوماتیك در آن نصب‌شده‌است.
۱۶-تمام تشك‌وبغل درهاوحتی سقف‌مسکویچ ۱۹۶۴ چرمی وقابل شستشوست.
۱۷- در مدل تازه مسکویچ ۲عدد گل گیر لاستیکی پشت چرخ‌های عقب نصب گردیده.
۱۸- موتورهای آن دقیق‌تر وکشش آن‌منظم‌تر شده است.

علاوه‌بر این خصوصیات بطور کلی در مدل ۱۹۶۴ مسکویچ تغییرات جالبتر وبهتری داده‌شده است که در کاتالوك آن ذکر گردیده است وبلاشك جلب نظر علاقمندان وخریداران محترم‌را خواهد کرد.

شرکت سهامی ایران شرق خیابان اکباتان تلفن ۳-۳۰۲۱۸۱

آگهی بانك مرکزی ایران

بانك مرکزی ایران باطلاع عموم میرساند که خزانه جواهرات روز پنجشنبه ۳۱ اردیبهشت‌و جمعه اول خردادماه ۱۳۴۳ بمناسبت ایام سوگواری (تاسوعا وعاشورا) استثناءباز نخواهدبود. الف۱۱۳۹

آ-۵۳۶۲ بانك مرکزی ایران

درگرمای طاقت فرسای تابستان آسوده بخوابید

پنکه «ناسیونال» مدل ۱۹۶۴

درپایان ساعتی که تعیین کرده‌اید خود بخود خاموش خواهد شد!

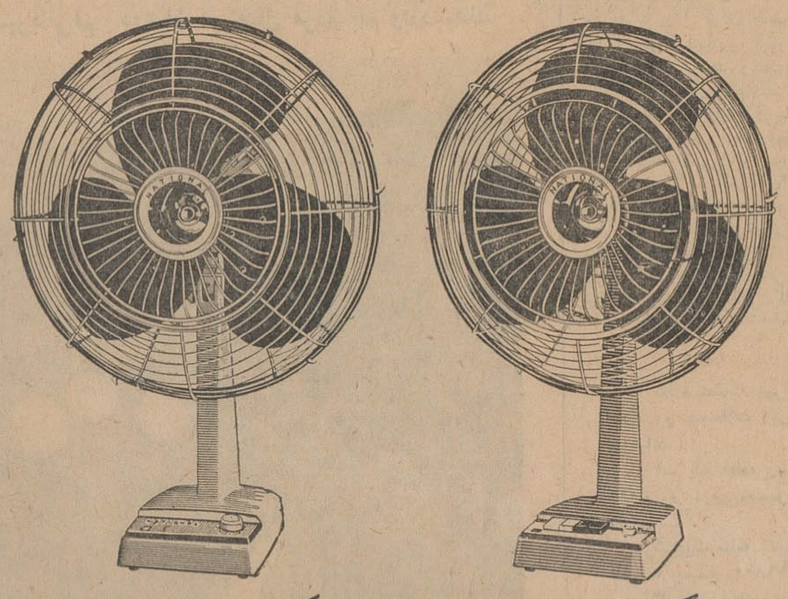

پنکه ناسیونال ۲ درمدلهای ساعتی ودولوکس باسابقه درخشان

پنکه ناسیونال مدل ۱۹۶۴

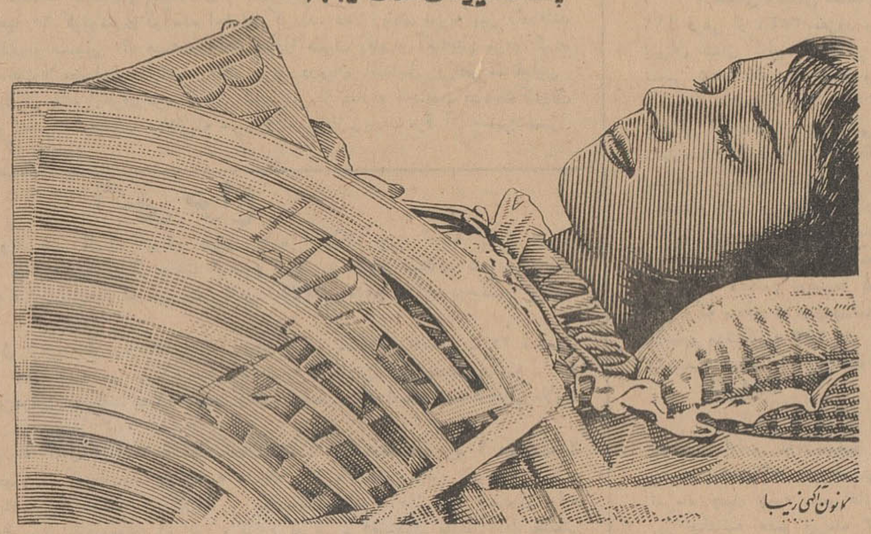

نمونه آگهی زیبا

نماینده‌انحصاری: شرکت تجارتی کوفرد- لاله‌زار پاساژ ایران تلفن ۳۶۵۲۲

مراکز پخش:

پنکه‌های ساعتی ناسیونال. حاج اسمعیل نفیسی دالان امین‌الملك تلفن ۲۱۵۵۹

پنکه‌های دولوکس ناسیونال. حاج علی‌اکبر وحدتی بازار سرای حاجب‌الدوله تلفن ۲۰۵۹۹ وبازرگانی مقوم پشت شهرداری تلفن ۳۱۱۵۵

وکلیه فروشگاههای معتبر تهران وشهرستانها آ-۵۲۳۶

پودر رختشوئی آك با هر بسته جایز ۱ای نقدیم میکنند

اکنون خانمهای کدبانو و صرفه جو پس از سالها تجربه و آزمایش پودر رختشوئی آك را مصرف میکنند

«تبلیغات کسری»

آ-۵۳۱۶

این جنایت شهر رشت را تکان داد

شوهری زن جوانش را کشت

● متهم برای بردن زنش از تهران به رشت رفت وهنگام خواب زن خود را در منزل خواهرش با ۲۰ ضربه چاقو کشت

● بستگان زن جوان می‌گویند: مرتضی خیال می‌کرد رقیه و مادرش پول فراوانی دارند و از آنها میخواست که بوی پول بدهند تاخانه‌ای بخرد

سحرگاه دیروز جنایتی درشهرستان رشت‌رخ داد و زن جوان‌و تازه‌عروسی بدست شوهرش باوضع فجیعی در خوابگاه خود کشته شد.

خبرنگار مادررشت گزارش میدهد، «رقیه» دختریکی‌از خانواده های‌ساکن شهرستان رشت درحدود ۸ ماه‌قبل با مرتضی حقدوست کارمند فنی شهربانی کل‌کشور عروسی کردوچون محل کارشوهرش در تهران بود ،پس ازعروسی باشوهرش بتهران رفت . ولی هنوزیکی دوماه ازعروسی رقیه ومرتضی حقدوست نگذشته بود که شوهرش بنای ناسازگاری راگذاشت وبکمترین بهانه‌ای اورا مضروب و مجروح میکرد . چندین بار زن‌بیچاره بکسان خود وفامیل شوهرش نوشت که شوهرش قصد کشتن ویرادارد و مرتبا اورا کتك میزند هربارکسان رقیه ویاافراد فامیل مرتضی حقدوست می‌آمدند وبانصایحو دلائل کافی‌مرتضی را باهمسر جوانش آشتی میدادند .

حتی یکبار مرتضی آنچنان بارقیه بیچاره کتك کاری کرد که بینی و دندانهای زن‌تیره‌بخت شکست ورقیه ناچار بخانهٔ خواهرش لیلی که در تهران سکونت داشت رفت .

به‌رشت برگشت

سرانجام مادر رقیه از رشت بسراغ دخترش درتهران رفت وبازهم با پندو اندرز مرتضی رابا رقیه آشتی‌داد و دخترش را دوباره بخانه شوهرش برگرداند .

چندروز پیش صاحبخانه مرتضی‌طی نامه‌ای بکسان وی که‌دررشت بودند اطلاع‌داد :هرچه زودتر بسراغ عروس خود بیایند چون مرتضی این زن‌جوان را هلاك‌خواهد کرد .

این بار پدر مرتضی حقدوست و مادر وخاله‌اش بتهران رفتند و عروس خودرا به‌رشت آوردند. سه‌روز قبل مرتضی حقدوست نیز بدنبال زنش‌وارد رشت شدو تعهدکرد که‌دیگر رقیه‌را آزار ندهد .

پریشب مرتضی حقدوست و همسر تازه عروسش رقیه درخانه بانوکلثوم خواهر رقیه مهمان‌بودند وساعت ۱۱ شب دراطاق‌خوابیدند .

ساعت پنج صبح دیروز بانوکلثوم صدائی ازداخل اطاق‌رقیه و مرتضی شنید وبرای اطلاع از علت ایجاد این سروصدا خواست بداخل اطاق برود ولی مشاهده‌کرد که‌در های اطاق از داخل بسته‌است .

وی‌ناچار شیشه‌در اطاق‌راشکست و دررا ازجاکند وداخل‌اطاق شدومشاهده کردکه مرتضی چاقوی خون‌آلودی‌در دست دارد ومرتبا ببدن رقیه ضرباتی وارد میکند وبامشت‌و لگد هم اورا کتك میزند :

بانو کلثوم فریاد کشید :مرتضی چه‌میکنی ولی‌مرتضی که‌خون‌چشمانش راگرفته بود گفت : جلونیا وگرنه تراهم میکشم .

قاتل تصادف کرد

بانو کلثوم بدون توجه باین تهدید مرتضی خودرا بروی خواهرش‌انداخت تاسپر بلای خواهرباشد ، ولی‌مرتضی حقدوست بااستفاده از فرصت بیك جست‌خودرا به‌پنجره اطاق رسانید و دررا بازکرد ودرحالیکه چاقوی‌خون آلود دردستش بود خودرااز طبقه دوم ساختمان که‌در حدود سه‌متر ارتفاع داشت پائین انداخت وفرار کرد . در این موقع همسایگان که‌براثر سرو صدا متوجه شده‌بودند سررسیدند و بتعقیب مرتضی حقدوست پرداختند . مرتضی درراه فرار آنقدر عجله‌داشت که‌بایك گاری دستی برخورد کرد و بزمین افتادو همین موجب‌دستگیریش گردید .

پس‌از دستگیری مرتضی حقدوست اورا بکلانتری بخش یك‌بردند وآقایان سیفی دادستان‌رشت وفراورنی بازپرس شعبهٔ دوم دادسرا بمحل وقوع جنایت آمدندو تحقیقات لازم‌را انجام‌دادند .

ازدواج بخاطر پول

جنازه رقیه به‌بیمارستان پورسینا رشت انتقال یافت . طی معایناتی که بعمل آمد معلوم شدبرای زن‌بیچاره رمقی باقی نمانده بوده‌است تابتواند در مقابل ضربات شدید چاقو تاب مقاومت داشته باشد . رقیه با ۲۰ ضربه شدید چاقو که‌بنقاط مختلف بدنش وارد آمده وحتی شاهرك وی قطع گردیده کشته‌شده‌بود .فعلاشوهر رقیه دستگیر شده و بجرم خودمعترف است .

بستگان تازه عروس مقتول می‌گویند: مرتضی حقدوست خیال‌می‌کردرقیه ومادرش پول فراوانی دارند .اززنش پول میخواست‌تاخانه‌ای بخرد هرچندرقیه قسم یاد میکرد، که‌پول ندارد مرتضی باور نمیکرد وبهمین جهت هم کینهٔ اوراببدل گرفته و آزارش میداد تا سرانجام اورا کشت.

خبرنگار ما اضافه کرد که‌این جنایت بیرحمانه سروصدای زیادی‌در رشت براه انداخته وهم‌اکنون همه‌جا صحبت‌از سنگدلی و قساوت وبیرحمی قاتل درمیان است .

دنباله حوادث

نیمه شب دونفر زن ویك دختر بخانهٔ کارگری رفتند

ضمن نزاع کارگر دچار نقص‌عضوشد!

خبرنگار ما در آبادان گزارش داد : نیمه شب گذشته خدیجه همسر کاظم دلدار باتفاق خواهرش‌پوران‌و دخترش شهناز بخانه صدرالدین نیری کارگر شرکت نفت واقع در «کفیشه»آبادان رفت و طی‌نزاعی که بین آنها وصدرالدین در گرفت خدیجه و پوران‌بکمك شهناز‌صدرالدین رابروی‌زمین‌انداختند وباکمك یکدیگر ویرادچار نقص عضو کردند !

براثر داد وفریاد صدر الدین زن و فرزندانش همسایگان و مامورین پاسگاه شماره ٤ژاندارمری سررسیده و خدیجه و پوران و شهناز رادستگیر کردند.صدرالدین به‌بیمارستان‌شرکت نفت منتقل گردید و از دو ساعت بعد از نیمه شب گذشته تاکنون‌پزشکان جراح بیمارستان مشغول جراحی‌کردن و بخیه زدن محل بریدگی میباشند .

همسر صدرالدین در این باره‌گفت: کاظم دلدارشوهر خدیجه‌شیره کشخانه داشت‌و چند روز پیش که مامورین به شیره‌کشخانه او وارد شدند کاظم دستگاههای شیره کشی را از پشت بام بخانه آورد تامخفی کندولی‌شوهرم صدرالدین قبول نکردو در نتیجه کاظم دلدار دستگیر شد حالا خدیجه زن کاظم بهمدستی خواهر و دخترش‌بدین طریق از شوهرم انتقام گرفت.

اما خدیجه در اینمورد میگوید :صدرالدین نسبت بدخترم شهنازسوءنظر داشت و من و خواهر و دخترم برای گله کردن بخانه صدرالدین رفتیم که گله ما منجر بنزاع شد و از اینکه‌او دچار نقص عضو شده بی خبریم !

دونفر در رودخانه‌کرج غرق شدند

خبرنگار ما در کرج گزارش داد دیروز دو نفر از اهالی تهران که‌برای گردش بکرج‌آمده بودند ، در رود خانه کرج غرق شدند و جنازه هایشان به تهران انتقال داده شد یکی ازقربانیان جوانی بنام محمد قدیر نراقی ۱٦ساله و دیگری کودك ۱۲ ساله‌ای بنام«داود گلستانی» بود .

حریق درسبزه‌میدان

ساعت ۹دیشب یك مغازه عطاری در سبزه میدان آتش گرفت و بکلی سوخت حریق در مغازه عطاری آقای حاج حسین کاظمیان دو ساعت ادامه داشت و بالاخره مامورین آتش نشانی توانستند آنرا خاموش نمایند واز سرایت حریق بمغازه های دیگری جلوگیری کنند .

مغازه آقای حاجی کاظمیان یکبار دیگر نیز در سال ۱۳۲۳ آتش گرفته بود آقای کاظمیان میگفت بعد ازظهر پنجشنبه مغازه‌اش را بسته و بخانه رفته بود تا اینکه چند دقیقه پس‌از وقوع حریق تلفنی جریان را باو خبر دادند . تحقیقات درباره علت این حریق ادامه دارد .

رئیس دادسرای شمیران میگوید:

مرتکبین اعمال منافی عفت بشدت تعقیب میشوند

آقای دکتر حجتی رئیس دادسرای شمیران امروز گفت که دادسرای شمیران نسبت به متهمین اعمال منافی عفت‌که درخیابانها و بیابانهای ونك دراخل اتومبیل صورت میگیرد و بوسیله ژاندارمری دستگیر میشوند شدت عمل بخرج خواهد داد .

خبرنگار ما که دیروز باعده‌ای‌زن های دستگیر شده صحبت کرد همه آنها گفتند که‌قبلا شوهر داشتندبرای یکبار فریب راننده‌ای را خورده وبه بیابانهای ونك آمدند و چون قبح‌این موضوع نزد آنها از میان رفت باین عمل ادامه دادند و اکنون در اثر همین اعمال ازشوهر و فرزندانشان‌جدا شده‌واز‌کرده خود پشیمان شده‌اند .

درمیان این عده دختر دانش‌آموزی نیزدیده میشد که‌در دادسرا راننده‌ای که اورا به‌ونك آورده بود مجبور شد بااو ازدواج کند .

دریك حریق مدهش در غازیان بندر پهلوی

خانه‌ای سوخت و۳ نفر مجروح شدند

● صاحبخانه که از هستی ساقط شده بودمیخواست خودکشی کند!

طبق گزارش خبرنگار ما دربندر پهلوی ساعت شش بعد ازظهر دیروز منزل علی آقا کاظمی کنتور نویس برق شهرداری بندر پهلوی واقع در محلهٔ «تازه‌آباد» غازیان براثر اتصال سیم برق آتش گرفت .

حریق بسرعت‌توسعه یافت‌وسراسر خانه‌را فراگرفت مامورین آتش‌نشانی های شهرداری و نیروی‌دریائی‌باعده‌ای سرباز ورفتگران شهرداری ومامورین شهربانی و کلانتری غازیان‌بسرپرستی رئیس شهربانی و رئیس کلانتری به محل آمدند و باهمکاری اهالی محل شروع باطفای حریق کردند.ولی‌شدت حریق بحدی بود که خانهٔ علی آقا کاظمی‌باتمام اثاثیه سوخت .

علی‌آقا کاظمی که از هستی ساقط شده است قصد خودکشی داشت ولی اهالی و بستگانش او را تحت مراقبت قرار دادند .

در جریان اطفای حریق سه نفر دچار سوختگی و مجروح شدند و دندان مصنوعی یکی از رفته‌گران نیز براثر اصابت چوب نیمسوخته‌ازدهانش بیرون افتاد وشکست و رفتگر بیچاره از اینجهت غش کرد !

دختری‌خودرا آتش‌زد

دیروز دختر ۱۷ ساله‌ای در نتیجه مزاحمت یك جوان ،در خانه‌اش در خیابان غار خود را با نفت آتش زد ولی بستگانش متوجه شدند و اورا به‌بیمارستان منتقل کردند .

این دختر‌که سلطنت رحمانی نام‌دارد، ضمن‌بازجوئی‌بمامورین کلانتری ۱٦ گفته است :

از مدتها پیش جوانی بنام نعمت مزاحم من میشود و قصد اغفال مرا دارد وحتی‌چندبار مرا تهدید بقتل نموده واظهارداشته است که اگر با من «درست» نشوی ترا خواهم کشت و اگر ازدواج هم کنی هم تو و هم شوهرت را میکشم . سلطنت افزود : بعلاوه این جوان مطالبی در باره من‌شایع کرده که باعث ریختن آبروی من و خانواده‌ام شده است . مامورین کلانتری ۱٦ اینك درتعقیب نعمت‌میباشند تاویرا دستگیر کنند و تحویل مقامات قضائی دهند .

محاکمه

دانشجویان ایرانی در آلمان مجددا از سر گرفته شد

کلن -آلمان غربی -۱٤ مه - یونایتد پرس محاکمه سه نفر دانشجوی‌ایرانی که‌درآلمان‌بتحصیل پزشکی‌اشتغال‌دارندواولین‌خارجیانی هستند که به بخطر انداختن امنیت آلمان متهم شده‌اندامروز باردیگر در یك دادگاه کلن از سر گرفته شد. دانشجویان مزبور عبارتند از «ناظمی ایرادی» ۳۲ ساله هوشنك حمزاوی عابدی ۳٤ ساله منوچهر بوذری ۳۳ساله که در ژوئن سال ۱۹٦۲ به٦تا۹ماه زندان‌محکوم‌شدند اتهام این عده‌رهبری یك سازمان سیاسی بودکه علیه قانون اساسی توطئه می کرده و در نتیجه کشور رابمخاطره میانداخته است .دادگاه عالی‌آلمان دستور داده‌است محاکمه این عده تجدید شود زیرا بنظر نمی‌رسد که فعالیت‌های دانشجویان مزبوربعنوان عوامل‌حزب کمونیست غیر قانونی توده ایران در آلمان امنیت آن کشور را به مخاطره اندازد .ادعانامه حاکی‌است که‌این سه نفر سازمانی تشکیل داده و کوشیده‌اند ۲۰۰ دانشجوی ایرانی را علیه نظم موجود ایران و آلمان تحریك کنند ودر عین حال بامرکز حزب توده درلایپزیك در آلمان شرقی تماس داشته‌اند.

زلزله

در مشهد واردبیل

خبرنگار مادرمشهد گزارش‌داد: دوساعت بعد از نیمه شب گذشته زلزله شدیدی شهرمشهد رابشدت تکان داد.

بر اثر صدای مهیب ووقوع‌زلزله اهالی‌از خواب بیدارشده ومتوحشانه بکوچه وخیابانها ریختند وتا صبح درخیابانها وکوچه‌ها بسر بردند خوشبختانه این‌زلزله مهیب‌خسارات وتلفاتی وارد نیاورد.

زلزله در اردبیل

خبرنگار ما در اردبیل گزارش داد ساعت ۱۰و۱۲ دقیقه پریشب زلزله شدیدی در اردبیل حادث‌شد واهالی‌سراسیمه‌خانه‌هارا ترك‌کرده وبکوچه وخیابان‌ریختند. ولی‌تلفاتی نداشت.

نهمین سالگرد تاسیس انجمن ایران وترکیه

انجمن دوستی وروابط‌فرهنگی‌ایران وترکیه ،شب جمعه نهمین سالگرد تاسیس خود را در محل اتومبیل‌کلوب شاهنشاهی جشن گرفت .

در این مراسم که‌جمعی‌ازشخصیتهای مملکتی حضورداشتند‌تیمسارنخجوان، آقای دکتر دادفر دبیر کل انجمن‌روابط فرهنگی ایران و ترکیه و آقای سفیر کبیر ترکیه پیرامون روابط دوستانه و مودت میان دوکشور ایران و ترکیه سخن گفتند .

بریدن‌ترمز

بقیه از صفحه ۱٤

تاکسی را هم بداخل جوی آب‌انداخت وواژگون کرد بطوریکه راننده آن آقای‌مهدی رضائی نیز مجروح گردید

تصادف بابچه ها

اندکی بعد کامیون باتاکسی‌شماره ۷٦۷۳۹ که‌براه خود بطرف شهرآرا ادامه‌میداد تصادف کرد ،دیگر کنترل کامیون از دست راننده‌اش خارج‌شده بود، ازمسیر خود منحرف گردید وبه سمت راست‌پیچیدوپس‌از درهم‌شکستن یك‌تیر برق و یك‌درخت در لب جوی آب بازن ۲۱ ساله‌ای‌بنام کبری‌بهرامی که‌مشغول شستن لباس بود تصادف کرد واورا بگوشه‌ای انداخت وسپس ازروی سه دختر بچه بنام های محترم تقوی ۵ساله ، پروین محققی ۳۰ماهه ونرگس محققی ٦ ساله که کنارجوی آب مشغول بازی بودند عبور کرد

دراین تصادف شنهای کمیرسی‌روی کودکان مقتول که سردو نفر ازآنها ازبدن جدا شده بود و سر دیگری متلاشی شده بود ریخت بطوریکه‌در دقایق اول دیده نمیشدند . پروین و نرگس فرزندان کبری زنی که دراین حادثه مجروح شده ، بودند و محترم همبازی آنها بود آنها کودکان مردم فقیری هستند که‌در آلونکهای کنار جاده پهلوی از سالها پیش سکونت دارند و برای شستن لباس به کنار جوی آب می‌آیند .

حضور رئیس شهربانی و رئیس پلیس

دراندك مدتی جمعیت اطراف محل حادثه جمع شدند . نیمساعت بعد تیمسار سپهبد نصیری رئیس‌شهربانی کل کشور و تیمسار سرتیپ وثیق رئیس پلیس تهران در محل حادثه حضور یافتند ساعت یك بعد از ظهر مامورین کامیون راکه باعث جمع شدن مردم در محل و قطع شدن‌عبور ومرور شده بودباجرائقال بمحل‌دیگری منتقل کردند واجساد‌کودکان نیزبه اداره پزشکی قانونی فرستاده شدو راننده که دراین حادثه بکلی خود را باخته بود و حواس خود را ازدست داده‌بود بکلانتری ۵برده شد .

کاردان فنی علت تصادف رابریدن ترمز پائی وبی‌احتیاطی راننده هنگام رانندگی تشخیص داده‌است . راننده صبح دیروز نزدبازپرس کشیك‌دادسرا فرستاده‌شد وباتهام قتل‌غیرعمدزندانی شد .

بهای آب

بقیه از صفحه اول

طرحی در سازمان آب تهران تهیه شده که بموجب آن قیمت‌آب در حومه تهران از ده ریال به‌۷ر۵ ریال تقلیل می‌یابد

این طرح‌ازسال آینده‌بموقع‌اجرا گذارده میشود و مصرف کنندگان فعلی یوسف آباد -شهر آراء - عباس‌آباد وهمچنین‌مصرف کنندگان تهران‌نو درآینده نزدیکی ونارمك وجاده شمیران قدیم تاپایان سال‌از آن استفاده خواهند کرد .

مصرف کنندگان‌آب تصفیه‌شده درحومه تهران برای متر مکعب‌ده ریال‌می‌پردازندامامصرف کنندگان داخل تهران ۵ر۷ ریال می‌پردازند.

لوله‌کشی حومه

دردوسال قبل که قیمت آب در تهران از متر مکعب ۵ ریال‌به ۵ر۷ ریال افزایش یافت در بعضی نقاط حومه مثل شهر آراء وبعدهم‌یوسف آباد وعباس آباد بعلت آنکه در خارج‌از منطقه نقشه اول سازمان آب بود قیمت آب از متر مکعب۵ ریال به‌ده‌ریال ترقی کرد وهم‌اکنون دراین‌نقاط باضافه‌بعضی نقاط‌دیگر که درمسیر خطوط‌لوله آب‌شمیران وتهران‌نو میباشند بهای آب‌ده‌ریال است.

کاهش حداقل مشترکین

سازمان آب تهران‌در نظرداشت این قیمت را تا وقتی که تعداد مشترکین به ۲۰۰ هزار مستغل نرسیده تغییر ندهد و بااین ترتیب سازمان آب تاچند سال دیگرکه تمام شمیران وحومه تهران‌لوله‌کشی میشد نمیتوانست قیمت آب رایك نواخت کند. اما در اثر مطالعاتی که‌درچندروزاخیر بعمل‌آمدسازمان آب تهران موفق شد تعداد حداقل مشترکین را به ۱۸۰ هزار مستغل کاهش دهد. در نتیجه چون دراول سال آینده تعداد انشعاب از۱۵۵ هزار مستغل فعلی به ۱۸۰ هزار مستغل میرسد قیمت‌آب یك‌نواخت خواهد شد.

کمك های شرکت ملی نفت

بموسسات فرهنگی و بهداشتی واجتماعی

خبرنگار ما اطلاع میدهد بدستور آقای دکتر اقبال رئیس هیئت مدیره شرکت‌ملی نفت ایران از بودجه‌مصوبه سال جاری شرکت‌مبلغ۷ر۷۳ میلیون ریال به‌موسسات فرهنگی کشورکمك شده ازاین کمك دانشکده فنی ، دانشکده علوم ، دبیرستان البرز - آموزشگاه حرفه‌ای نارمك ، دانشکده حقوق - وزارت فرهنك - دانشگاه ملی - دانشگاه مشهد - دانشکده کشاورزی استفاده کرده‌اند .

همچنین‌به سازمان لغت‌نامه‌دهخدا نیز کمك شده و ۱۲۲ بورس‌تحصیلی برای استفاده دانشجویان دانشکده های مختلف ایران ن‌اختصاص داده شده‌است و۲بورس تحصیلی بمبلغ ۵۰ لیره درماه به‌دانشگاه تهران به منظور اخذ درجه تخصصی‌در رشته های مربوط به‌سرطان داده‌شده‌است.

علاوه بر کمك های فوق قریب۷ میلیون ریال به‌موسسات بهداشتی و درمانی کمك شده و در حدود ۱۹ میلیون ریال به موسسات اجتماعی کمك گردیده است . علاوه برآن مبلغ ۵ میلیون ریال به وزارت‌فرهنك برای گسترش موسسات‌فرهنگی‌ایران درکشور عراق وبوجود آوردن امکان تحصیل برای عده بیشتری‌از فرزندان ایرانیان مقیم عراق کمك شده است

گربه‌برق‌تهران‌راقطع کرد

بقیه از صفحه اول

نیز در جعبه های تقسیم برق‌اختلالاتی حاصل شده که برق را قطع کرده است .

دوسال پیش

روز پنجشنبه نوشته بودیم که‌برق تهران در چند ناحیه شهر قطع شدو بهمین علت نیز جلسه علنی مجلس تعطیل گردید و کار چند بیمارستان و موسسه مختل شد .

خبرنگار مامینویسد : دوسال‌پیش هم هنگامیکه کارخانه برق آلستوم تازه شروع بکار کرده بود برق این کارخانه خاموش شد و تهران در خاموشی فرو رفت ، درآن موقع نیز مسئولان کارخانه اعلام کردند که گربه‌ای از دهانه کانال به محل‌کابل های فشار قوی نزدیك شده و براثر برخورد با جریان نیرومند برق‌سوخته و باعث خاموشی گردیده‌است .

توهم سابوتاژ

امروز مدیر کل برق تهران‌درباره قطع برق در روز پنجشنبه اطلاعاتی دراختیار خبرنگار ما گذاشت .

مدیر کل برق گفت :

شخصا همه نقاط و مراکزرابازرسی کردم و باین نتیجه رسیدم که قطع برق در نقاط‌مختلف شهر و منجمله مجلس شورایملی فقط علت فنی‌داشته است .

گربه در کانال

مدیر کل برق‌گفت یك گربه‌روز پنجشنبه وارد کانال کابلهای فشار قوی شده و بدرون کانال رفته است این حیوان ضمن عبور از کانال با «فاز های» فشار قوی اصطکاك پیدا کرده و در همانجا در وسط کابلها مانده و باعث قطع جریان برق شده است . این گربه را خودمن باتفاق مهندسین مربوطه ضمن‌بازرسی کانال پیداکردیم و در همانجا باقی‌است .

دراین مورد یك نکته مهم بنظر میرسد که مربوط بمیزان علاقه مهندسین مربوطه بکار برق‌ومسئولیت آنها است یکی از آقایان مهندسین که مسئول این کابل بود پس ازقطع جریان اگر بلافاصله به محل‌میرفت برق مناطق خاموش در مدتی کمتر از چند دقیقه روشن میشد ولی چون بموقع در محل حاضر نشده امروز بموجب حکم از کار برکنار واز برق تهران مرخص گردید . کارخانه‌برق در حکم جبهه جنك است ، درزمان جنك مجازات اهمال یك مهندس‌برق اعدام است و در زمان صلح پایان خدمت.

در بیمارستان ۲

مدیر کل برق افزود : برق در جهان امروز یك وسیله لوکس‌نیست وبدون برق زندگی برای مردم‌ممکن نیست روز پنجشنبه بعلت قطع برق آسانسور بیمارستان مهربا دو بیمار در میان زمین و آسمان‌مانده بود ، برق تااین حد برای مردم حیاتی است .

برق مجلس شورایملی ده دقیقه پس‌از قطع جریان روشن شد وبرق خیابان کاخ‌نیزبلافاصله تامین‌گردید.

آئین‌نامه‌اصلاحات ارضی

بقیه از صفحه اول

آئین‌نامه اجرائی‌مرحله دوم‌اصلاحات ارضی و مالیات اصناف مورد بررسی ومذاکره قرار گرفته است شور و مذاکره درباره این دو تصویب‌نامه تاآخر وقت جلسه روز چهارشنبه ادامه داشت و اخذ تصمیم نهائی بجلسه عصر امروز موکول گردید .

جلسات فوق العاده :

آخر وقت امروز خبرنگار پارلمانی ما اطلاع حاصل کرد که در جلسه‌علنی فردای مجلس شورایملی، آقای‌منصور نخست وزیر حضور خواهد یافت و لوایح جدید دولت را تقدیم خواهد داشت .

خبرنگار ما اضافه میکند که فردا احتمالا علاوه بر لوایح آئین نامه‌اجرای مرحله دوم اصلاحات ارضی و مالیاتی لوایح‌دیگری نیزدر زمینه‌اموراقتصادی تقدیم مجلس خواهد شد و ممکن‌است آقای نخست وزیر برای تسریع در رسیدگی باین لوایح تقاضای تشکیل جلسات فوق‌العاده‌صبح وعصر بنماید.

تشکیل‌سازمان‌دائمی حج

بقیه از صفحه اول

افرادی را که مصلحت‌بدانند در آن شرکت خواهند داشت .

کنگره اسلامی

۲-برای یك نواخت نمودن امور مربوط به‌حج وراهنمائی کامل‌حجاج ممالك مختلف اسلامی ورفع اشکالاتی که‌در حجاز درایام انجام مناسك‌حج پیدا میشود ازقبیل مسائل مربوط به حمل ونقل ومسکن وبهداشت وغیره . تشریك مساعی نزدیك بامقامات دولت سعودی پیشنهاد می‌شود : که از نمایندگان ملت های مسلمان کنگره اسلامی در جده تشکیل شده و بمسائل مزبور رسیدگی نموده و اخذ تصمیم نمایند ،

۳- چون این مسافرت مذهبی‌بدون راهنمائی که تجربه و وسائل کافی داشته باشد مشکل و موجب عسرت زائرین گاهی هم سبب نرسیدن بموقع بانجام مناسك حج خواهدشد، بنظر میرسد که زائرین بیت‌اله‌الحرام میبایستی بوسیله حمله دار عازم حجاز شوند . بنابراین باید برای حمله‌داری شرایط و مقرراتی تعیین شود

اعضای سرپرستی

٤- اعضاء سرپرستی‌وهیئت‌پزشکی روی واحد تعداد معینی حاجی معین‌و مشخص شود

۵- امیرالحاج لااقل دوسه ماه‌قبل از ماه ذیحجه تعیین شود

٦- تعداد زائرین بیت‌اله الحرام لااقل دو ماه قبل از ماه‌ذیحجه‌تعیین شود

۷- در مورد مجهز نمودن وسائل هیئت پزشکی بایستی اقدام شود

طرح

بقیه از صفحه اول

پاسخ این سئوال که‌نحوه کمك مالی فرانسه بایران چگونه خواهد بودگفت هدف این‌هیئت‌از سفر بایران‌آماده کردن زمینه مناسب برای همکاریهای اقتصادی وفنی است وامیدواریم در مذاکرات باوزیر اقتصاد و مقامات سازمان برنامه نتایج رضایت بخشی بدست آوریم .

اعضای کمیسیون مختلط

خبرنگار ما امروز اطلاع‌داد که هیات شش نفری ، فرانسوی برای شرکت در کمیسیون مختلط ایران و فرانسه بتهران آمده این کمیسیون طبق یکی‌از مواد موافقتنامه ایران و فرانسه، باید طرحهائی که‌ایران‌جهت استفاده از ۳۰۰ میلیون فرانك اعتبار فرانسه پیشنهاد میکند مورد بررسی و تصویب قراردهد .

طرحها پس‌از بررسی واصلاح و تصویب این کمیسیون آماده اجرا تلقی میشودودولت فرانسه اعتبارلازم را برای‌کمك باجرای‌آن در اختیار ایران میگذارد .

درکمیسیون مزبورازایران نیزهیاتی شرکت میکنند نمایندگان وزارت اقتصاد ووزارت دارائی وسازمان‌برنامه عضوهیات ایرانی میباشند. کمیسیون دردفتر کار آقای مهندس اصفیاء مدیر عامل سازمان برنامه تشکیل‌میگرددو پیش‌بینی میشود کار آن یك هفته طول بکشد .

دو طرح اساسی

درکمیسیون‌دوطرح در درجه اول اهمیت‌قرار داردیکی مربوط به صنعت پتروشیمی و دیگری ذوب آهن است. در هر دو مورد فرانسویهامطالعاتی انجام داده‌اند و گزارشی بدولت ایران تسلیم کرده‌اند ،

ایران در طرح‌ذوب آهن خود گزارش فرانسویها را مورد توجه قرار داده است امکان دارد در کمیسیون مختلط فعلی قسمتی از این طرحها و یااصل طرح ها مورد تصویب قرار گیردچندی قبل مقامات ایرانی تائید کردند که به زودی آگهی مزایده ذوب آهن ایران منتشر خواهد شد با توجه‌باین سابقه پیش بینی میشودو طرح ذوب آهن از نقطه نظر تامین اعتبار آن درکمیسیون مختلف فعلی مورد بررسی نهائی قرار گیرد و سهم ذوب آهن از اعتبار۳۰۰ میلیون فرانك روشن شود .

کمیسیون مزبور شش ماه دیگر مجددا در فرانسه تشکیل خواهد شد وهیات‌ایرانی عضوکمیسیون به‌پاریس خواهند رفت .

«تونل»

بقیه از صفحه اول

شهر مفید بنظرمیرسد .در این‌باره نیزشهرداری بایدتوافق خودرااعلام کند.

خبرنگارما می‌افزایدد کترشادمان شهردار تهران وعده کرد که پس از بررسی دراین‌مورد اقدام خواهد شد.

در این بازدید نقشه ساختمانی احداث راهروی زیر زمینی برای عبور اتومبیل درخیابان باب‌همایون نشان داده شد.

شهردار تهران بااحداث‌راهروی زیرزمینی مذکور موافقت کرد.

فیلم کوتاه ایرانی

بقیه از صفحه اول

- « مسحور شده و مطرود » اثر پییرژومی از ایتالیا .

-« صد ها هزار دلار در خورشید» از فرانسه .

جایزه بزرك هفدهمین‌دوره‌فستیوال کان بفیلم فرانسوی « چتر های شربورك » از ژاك دمی اعطا شد .

جایزه بزرك فیلم های کوتاه بین فرانسه و ژاپن تقسیم شد .

برندگان این جوایز عبارتند از :

- « زیبائی دهکده » از فرانسوار ریشنباخ (فرانسه) برنده جایزه بزرك .

« بهای پیروزی » از نوبو کوشیبویا (ژاپن) برنده جایزه بزرك .

« آدمك برفی من دارد آب‌میشود» از کار سوم‌داوید سن (آمریکا) برنده جایزه مخصوص هیئت قضات.

« شیار » از شرر دوله (فرانسه) برنده جایزه مخصوص هیئت‌قضات.

جایزه مخصوص هیئت قضات به فیلم ژاپنی « زن شنی » اهدا گردید.

آن بانکرافت بخاطر بازی در فیلم انگلیسی «کدوخوار» بهترین‌هنرپیشه زن سال شناخته شد .

بابارا بوری هنرپیشه آمریکائی‌هم بخاطر بازی در فیلم « یك‌سیب‌زمینی. دو سیب زمینی » جایزه گرفت .

« آنتال‌پی‌جو » بخاطر بازی‌درفیلم مجارستانی «کاکلی» بهترین‌هنرپیشه مرد شناخته شد . این لقب تواما به «راروواوزی » از ایتالیا هم داده‌شد. هیئت قضات فیلم لهستانی « گذرنده» رامورد ستایش قرار داد . کمیسیون عالی تکنیك سینمائی جایزه بزرك خودرا بهیچ فیلمی نداد ولی فیلم آلمانی « مرك‌بورلی‌هیلس» رابدریافت تقدیر نامه نایل ساخت .

هنگامیکه فیلم فرانسوی « چتر های شربورك » بعنوان برنده جایزه بزرك هفدهمین دوره فستیوال‌سینمائی کان‌معرفی گردید اکثریت حضار جارو جنجال براه‌انداختند و شروع‌به سوت زدن کردند .

« ساروا‌ورزی » هنرپیشه ایتالیائی که بهترین بازیکن مرد شناخته‌شد بااستقبال فراوان روبرو گردید بقیه برندگان جوایز در سالن نمایش نبودند .

پیام شاهنشاه

بقیه از صفحه اول

ایران دربابلسر گشایش یافت .

هنگام‌افتتاح کنگره آقایان مهندس شریف امامی رئیس مجلس سنا ، سناتور حسین علاء رئیس‌شورایعالی مناطق و بیش‌از پانصد تن از روسای نواحی و حوزه های تابع و اعضای باشگاههای‌لاینز بین‌المللی شهرستان های مختلف ایران حضور داشتند .

پیام شاهنشاه

درآغاز جلسه آقای دکتر بابك استاندار مازندران بشرکت کنندگان درکنگره خوش‌آمد گفت و سپس‌پیام شاهنشاه بشرح زیر بوسیله آقای مهندس شریف امامی قرائت گردید :

دراین موقع که‌چهارمین کنگره‌سالانه منطقه سیصد وپنجاه وچهار لاینز بین‌المللی تشکیل میشود مراتب رضامندی خاطر خویش رااز خدمات اجتماعی ومجاهدتی که باشگاه های لاینز برای تمشیت احوال و تامین رفاه و بهبود وضع زندگی مردم انجام داده و همچنین از کمکهائی که‌نیکوکاران ایران بجهات مختلف باین سازمان نموده‌اند ابراز میداریم.

کشور ایران از دیرباز کانون‌تجلی معنویات و مرکز رشد ورواج اصول عالیه اخلاق انسانی و فضائل وصفات ممتازه‌ای بوده‌که حکما وفلاسفه‌بشر رابدان خصال توصیف نموده و آن سجایاو فضائل‌راوجه‌مابه‌الامتیازانسانی دانسته‌اند و بطوریکه همه آگاهند صفحات تاریخ مامشحون از تجلیات پرفروغ نوعپروری و بشردوستی این قوم وپراز حوادث گویائی است‌که در هریك نمونه کامل تعالی روح انسانی ومروج افکار بشری درطریق تعاون اجتماعی ونوعدوستی به‌عالیترین‌صورت ظاهراست .

هدف‌مقدسی که‌امروز لاینز بین‌المللی میکند همواره مورد احترام و توجه‌این سرزمین‌بوده ودرمیان‌گنجینه فناناپذیر ثروت بی‌زوال ادب و فرهنك ایران بخوبی می‌بینیم که دانشمندان وحکما وفلاسفه و شعرا ومتفکرین‌ما چه کوششها که‌در ترویج و تبلیغ‌این هدف‌عالی بکاربرده‌اند . باین جهت کشور باستانی ایران برای اشاعه و پرورش اصول عالیه بشر دوستی و تعاون اجتماعی که لاینز بین‌المللی نماینده آن است همواره مستعد و آماده بوده است .

رجاء واثق داریم که باسط‌فعالیت های باشگاه های لاینز درایران هر روز بیش‌از پیش گامهای موثری در وصول باین هدف که ضامن تعمیم بهبود وضع اجتماعی‌مردم است‌برداشته شودو برای رهروان‌این طریق وپیروان این‌فکر توفیق خدمت کامل حاصل گردد .

پیامهای باشگاه ها

پس‌از پیام شاهنشاه آقای حسین علاء سخنانی ایراد کرد و آنگاه‌آقای ادوارد ژوزف رئیس باشگاه های بین‌المللی لاینزدرایران‌پیامهای‌رسیده ازکشور های مختلف را خواند .

نخستین جلسه کنگره باشگاههای لاینز پس‌از سخنان آقای (کام‌باتا) مدیر بین‌المللی لاینز و گزارش آقای دکتر حسن‌علوی معاون منطقه ۳۵٤-الف درباره آموزشگاه نابینایان رضاپهلوی‌و گزارش آقای ادواردژوزف درباره مقررات کنگره بپایان رسید .

انتخابات هیئت مدیره لابراتوارهای دارو سازی و بهداشتی و آرایشی ایران

مجمع عمومی لابراتوارهای

گزارش کامل ازحادثه‌ایکه‌درخیابان‌پهلوی منجر به‌کشته‌شدن۳کودک‌خردسال شد

بریدن ترمز باعث کشته شدن ۳ کودک بیگناه شد

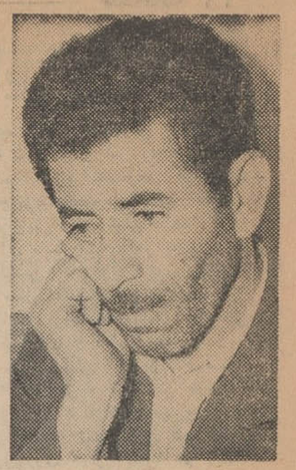

میرزا (راننده کامیون)

بطوریکه اطلاع دادیم ، نیمساعت بعدازظهر پنجشنبه گذشته در یك حادثه رانندگی درخیابان‌پهلوی‌نزدیك پمپ بنزین ، ۳ کودك کشته شدندو دوراننده ویك زن نیزمجروح گردیدند خبرنگارماکه از محل حادثه‌بازدید کرده وتحقیقاتی دراین باره کرده گزارش میدهد :

ترمز برید

کامیون کمپرسی شماره ۸۷۵۱۳ که‌راننده‌اش میرزامعصوم‌زاده‌شانجانی نامدارد پریروز در بیابان های ونك کامیون راپر از شن کرد و بطرف تهران براه افتاد این کامیون‌تادوراهی یوسف‌آباد کمی‌پائین‌تر از بیمارستان ارتش بدون برخورد بامانعی بحرکت خودبطرف شهر ادامه‌داد .

دراین محل ناگهان مانعی جلوی کامیون پیدا شدراننده ترمز کرداما ترمزش برید واین امر راننده راسخت متوحش و نگران کرد، بطوریکه نتوانست تصمیم بگیرد واز سرعت کامیون باتعویض دنده بکاهد .

راننده که در فکر چاره بودبه نزدیکی پمپ بنزین رسید. دراینجا راننده کامیون‌باسیل اتومبیلها که‌بعلت تعطیل ادارات‌بطرف شمیران درحرکت بود روبرو شد و تصمیم گرفت کامیون رابدرخت بزند .ولی دیر شده بود و کامیون که‌درسرازیری حرکت میکرد وبیش‌ازحد سرعت گرفته بودبااتومبیل سواری شماره ۵۳۷۷ تصادف کرد و آنرا بگوشه‌ای انداخت وبراه خود ادامه داد. در این حادثه‌آقای حمید ساعدی راننده اتومبیل مجروح شد. چند قدم بعد تاکسی شماره ۸۷۴۹۵ مقابل کامیون قرار گرفت‌کامیون‌این

بقیه در صفحه ۱۳

کامیون پس‌ازتصادف باسه‌اتومبیل وشکستن‌چنددرخت‌وکشتن‌سه‌کودك‌معصوم‌متوقف شد. این‌حادثه‌رابی‌احتیاطی‌راننده وعدم‌توجه‌به‌کارکامیونهای‌مستعمل‌وفرسوده‌ببارآورده‌است

این یك صحنه سازی بود..!

تحصیلدارپولهای شرکت را برداشت وناپدید شدو پس‌از۶ روز درحالیکه دست‌وپایش بسته بود درجاده کرج پیداشد

مامورین ژاندارمری مرکز پس از شش‌روز ابوالحسن منتظر تحصیلدار شرکت آب‌وبرق ایران را که‌با ٦٤ هزارتومان پول‌ناپدید شده بود دست‌و پابسته در کنار جاده‌کرج ۲۰ کیلو متری تهران‌پیدا کردندواز یك‌ماجرای شگفت انگیز پرده‌برداشتند .

شرکت‌آب وبرق‌ایران روزنوزدهم اردیبهشت بمامورین انتظامی اطلاع داده بودکه ابوالحسن‌منتظر تحصیلدار این‌شرکت پس‌از دریافت ٦٤ هزار و ششصد تومان‌پول ازحساب بانك‌ناپدید شده است . !

دست‌و پابسته پیداشد !

مامورین انتظامی در شهر وحومه به‌جستجو پرداختند ،تااینکه سحرگاه دیروز مامورین ژاندارمری مرکزاین شخص رادر حالیکه دست‌و پایش با طناب نازکی بسته‌شده بود ، درکیلو متر ۲۰جاده کرج پیدا کردند و پس از صورت مجلس از وضع ظاهری ، ابوالحسن رابه پاسگاه مهرآبادشمالی آوردند.ابوالحسن منتظر در تحقیقات اولیه گفت پس‌از اینکه ٦٤هزار و ششصد تومان‌ازبانك‌کار دریافت‌کردم سوارتاکسی شدم تابه بانك مرکزی بروم وپول‌رادرحساب شرکت دراین بانك بریزم. درحوالی گذرتقی خان راننده تاکسی ودومسافرش دست و دهان مراگرفتندوباخودبه نقطه نامعلومی بردند، ودرآنجا پولهارا از من گرفتند وپس‌از ٦روز باینحال درجاده کرج انداختند .

درهمین موقع یك‌راننده تاکسی‌به پاسگاه مراجعه واطلاع داد که مردی را دست‌بسته درجاده کرج‌انداخته‌اندو او که ازاین جاده می‌گذشته این شخص‌را دیده است ژاندارمها که قبلا مرد دست‌وپابسته‌ای‌را بپاسگاه آورده بودند متوجه صحنه سازی شدند و ضمن تحقیقاتی که‌از این راننده بعمل آوردند معلوم شدکه‌او از بستگان ابوالحسن است .

مامورین پس‌ازتحقیقات‌خوداطمینان یافتند که تحصیلدار شرکت برای ربودن پولها خود چنین نقشه‌ای راطرح کرده وبستگانش دست‌وپای اورابسته ودرجاده انداخته‌اند و داستان راننده تاکسی ومسافرین او ساختگی‌میباشد.

● در حوض افتاد

*طفل ۱۸ ماهه‌ای بنام غلامرضا نجف آبادی ساکن مسگرآباد در حوض آب افتاد و خفه شد.

کبری‌وشوهرش دوکودك خودراازدست دادند

پسر بچه گمشده

پسر بچه‌ای بنام رضا کریمی، سورچی ۱۲ ساله عکس بالا از ساعت ۲ بعد از ظهر پنجشنبه گذشته ناپدید شده و تاکنون خبری از وی‌نیست‌هرکس‌اطلاعی ازوی دارد لطفا بتلفن ۷٤۱۳٤ یا خیابان ایرانمهر خیابان شرقی چهار راه حسینیه کوچه جنت پلاك ۲ یا کلانتری ۱۰ خبردهد.

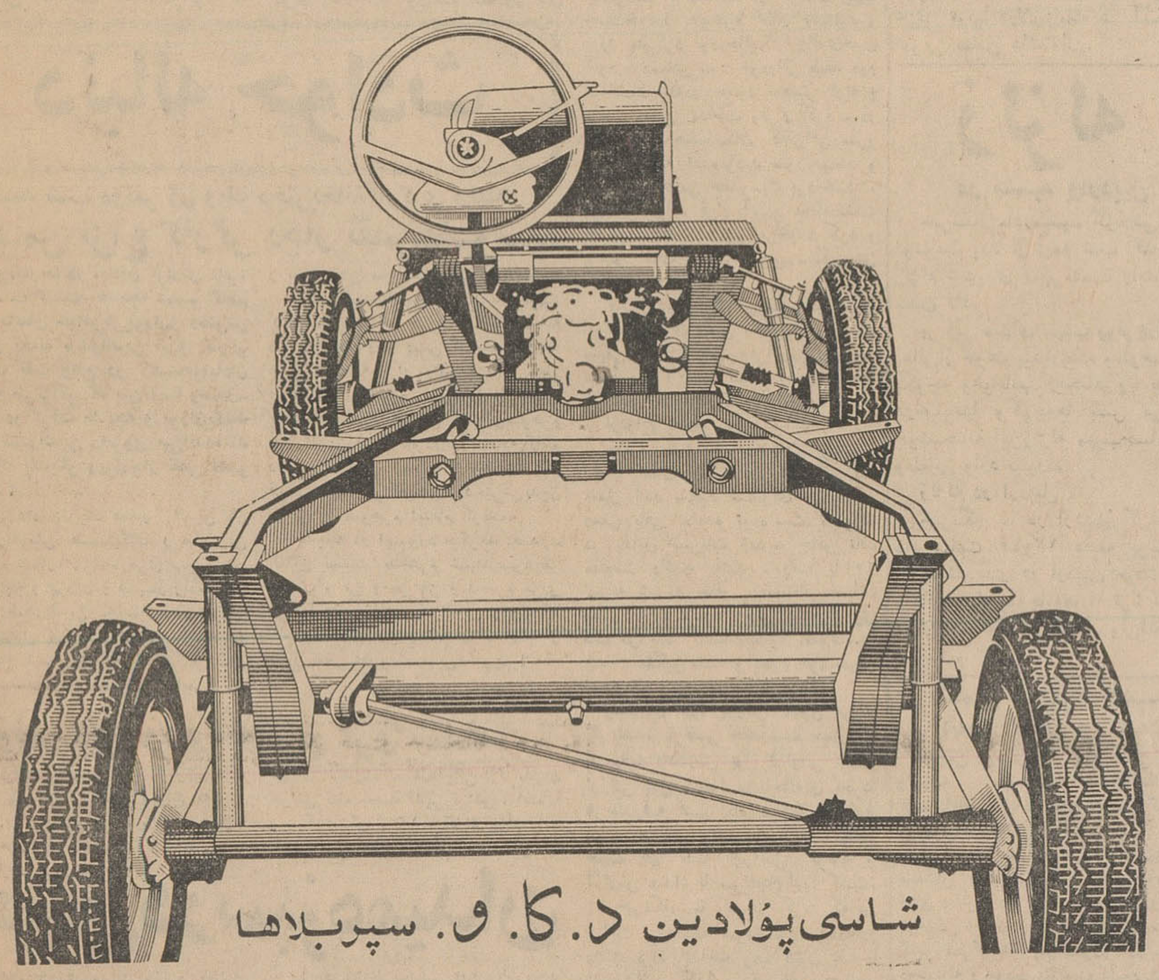

وکیل مدافع سیروس احمدیان گفت:

اشخاصی به پرویز کمك میکنند !

کیفرخواست پرونده قتل‌دوقلومیباشدو بایداین‌دستبندازدست‌دوقلوها بازشود

در جلسه روز پنج‌شنبه دادگاه عالی جنائی ،آقای مقدم وکیل‌مدافع سیروس احمدیان مدافعات خودرا ادامه داد وسعی کرد ثابت نماید سیروس نمیتوانسته‌قاتل رضاباشد. او دلایل چندی ارائه داد ومنجمله گفت:

سیروس‌اهل شاهی‌است‌وخاصیت اقلیمی باو توانائی وقدرت نظیریك عرب یاهندی را نمیدهد . از طرفی سیروس خاطر خواه خانمی بود و هر روز دنبالش راه می‌افتاده واین خاطرخواهی از تظاهر بلوغ است‌و برای همه کم و بیش رخ‌داده‌است، پس نمیتوانسته در جهت عکس‌آن فکر کند ودلخوش دارد.

کیفر خواست دوقلو

در کیفر خواست گفته شده که پرویز وسیروس هر دو عامل‌مستقل این جرم بوده‌اند واین صحیح‌نیست باید این دستبندازدست‌این دوقلو باز شود زیرا فاعل اصلی سیروس نیست .دستبندرابدست کسی‌بزنید که از راه باج گیری ،چاقوکشی و اشاعه فساد مرتکب این‌قتل فجیع شده‌است.

انتقام از دکتر «ص»

بحث انتقام ازجواد (عموی مقتول) صحیح‌نیست من جواد را دردادگاه دیدم قیلاخیال میکردم غول است‌ولی دردادگاه فهمیدم که جواد آدم‌ساده‌ای است. جواد متعصب ، رفتار علی‌قوام‌ـ شهیدی وسیروس رانمیخواسته تحمل کند .

موضوع انتقام گرفتن در موردپرویز بیشتر صادق است ، همچنانکه انتقام قلی‌لیا راهم ازدکتر «ص» گرفته‌است.

علت‌قتل ساده است ، علی قوام ـ شهیدی وسیروس بگومنگوی‌خودشان را به‌پرویز میگویند ، پرویز میشنود که جواد آنها را بدنام محله خطاب کرده، تصمیم میگیرد برای جبران این کارمتقابلا برادرزاده جواد رابدنام کند .

پرویز سازمان‌دهنده است، اوولی قهری تمام بچه‌های شبیه‌سیروس در خیابان شاهپور ، مازندران ، قصرو کلوب‌ها بوده‌است . پرویز در قتل رضاونوی سبق‌تصمیم نداشته ولی‌پس از خاتمه کار متوجه اهمیت قضیه‌می‌ـ شود موقعیکه اورا میکشد فرارمیکند وسیروس راتنها میگذارد .

پرویز نتوانسته بگوید روز واقعه کجابوده .روزهای‌اول میگوید تنها بودم ولی یك‌هفته بعد که‌حواسش را جمع میکند میگوید با حسین هاشمی بودم.معذلك‌هیچیك از اشخاصی را که‌معرفی‌میکند در آن ساعت او را دیده‌اند گواهی نداده‌اند .

پرویز میگوید دراین مدت‌من‌میرفتم خانه اشخاص ببینم چه‌اتفاقی افتاده است. درحالیکه اودروغ میگوید ، او سواد دارد وهرروزدوراز چشم دیگران روزنامه هارا میخوانده تاببیند چه‌خبر است .

اشخاصی به‌پرویز کمك میکنند

آقای احمدمقدم دراین قسمت از مدافعات خود گفت به‌پرویز از طرف اشخاصی کمك میشود ، از طرفی درجه‌سواد وطبع شعراو میرساندبیشتر ازحدتصورزرنك‌است.اوسابقه‌چاقوکشی وپرونده‌بطری شکستن دارد . پرویز درحقیقت یك«آرتیست‌باند درست‌کن است». اخاذی از دکتر «ص» وطرح واجرای این نقشه میرساند که‌پرویز باج‌گیر باهوش و طراح ومبتکر نقشه اغفال بچه‌هابوده است .

درجلسه امروز دادگاه آقای سید ابوالقاسم انوری‌پوروکیل مدافع‌پرویز قرائی باظهارات‌وکیل شاکی خصوصی ووکیل مدافع سیروس احمدیان‌جواب میدهد واز پرویز دفاع میکند .

● در چاه خفه شد

*دیروز جوان ۱۸ ساله‌ای بنام سجاد غضنفریان که در چاه‌منزل پدرش در خیابان رباط کریم رفته بود ،دچار خفگی شد ومرد ، این چاه ۱۸ متر عمق‌داشت و تازه‌کنده شده بود وسجاد برای متر کردن عمق آن داخل چاه شده بود.

● از درخت افتاد ومرد

*دیروز پسر بچه ۷ساله‌ای‌بنام محمود جوکار که برای چیدن‌توت بالای درختی در صفائیه شهر ری رفته بود، از بالای ردخت بزمین افتاد وکشته شد.

آگهی اداره تصفیه رشت

صورت طبقه بندی بستانکاران آقای حسین پاك زیده سرائی ـ بازرگان ورشکسته تنظیم ودراداره تصفیه‌رشت‌دردسترس کلیه‌اشخاص ذینفع گذاشته میشود .

کسانیکه‌بصورت مذکوراعتراض دارند طبق ماده ۳٦ قانون تصفیه‌از تاریخ انتشار این آگهی (از روز ۲٦ اردیبهشت ٤۳) تابیست روز میتوانند اعتراض خودرا بشعبه‌اول دادگاه‌شهرستان رشت(صادرکننده حکم توقف) تسلیم نمایند.

در صورت انقضاء ۲۰ روزمذکور وعدم مراجعه معترضین بدادگاه‌حق اعتراض آنها از بین خواهدرفت.

رئیس اداره تصفیه شهرستان‌رشت
منصور جعفری آ ـ ۵۲۲۸

پارك داویس‌اند کمپانی‌مالك اختراع شماره ۲۸۳۹مربوط به (وسیله تهیه آستر های جدید کلورام فنیکل)

میل دارد با صاحبان صنایع در ایران برای بهره برداری اختراع خود وارد مذاکره شود .برای‌اطلاع بیشتربه دفترحقوقی دکترالکساندر آقایان وهمکاران‌خیابان سوم‌اسفند ۱٤۹ مراجعه فرمائید.
آ ـ ۳٤۷۷

پارك داویس‌اند کمپانی‌مالك اختراع شماره ۱۸۹۰مربوط به(طریقه‌تهیه‌اترهای‌ذیقیمت برای معالجه امراض)

میل دارد با صاحبان صنایع در ایران برای بهره برداری اختراع خود وارد مذاکره شود .برای‌اطلاع بیشتربه دفترحقوقی دکترالکساندر آقایان وهمکاران‌خیابان سوم‌اسفند ۱٤۹ مراجعه فرمائید.
آ ـ ۳٤۷۹

آگهی مناقصه

کارخانه نمونه خرمای خرمشهر وابسته بسازمان مرکزی شرکت های صنعتی ومعدنی وزارت اقتصاد نرده کشی‌اطراف کارخانه وتعمیرات ساختمانی‌آنرا که‌برآورد هزینه‌آن در حدود یك میلیون و پنجاه هزار ریال میباشد بمناقصه میگذارد . پیمانکاران درجه ۳ سازمان برنامه و سایر شرکت های ثبت شده محلی که دارای صلاحیت باشنددر صورت تمایل میتوانند برای‌دریافت اسناد مناقصه و مشاهده وضع کار از نزدیك و دادن پیشنهاد تاتاریخ ۱۳٤۳٫۳٫۵ بدفتر کارخانه واقع‌در خرمشهر ـ خمبه ـجنب تصفیه‌آب مراجعه فرمایند .

کارخانه نمونه خرمای‌خرمشهر
۱ـ۲ آ ـ ۱۵۷۲

CONCORDIA LINE کنکوردیالاین

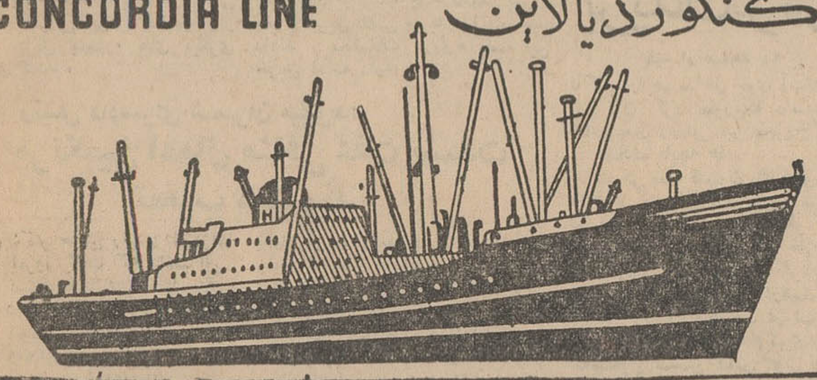

کشتی کنکوردیافوس M/S "CONCORDIA FOSS"

هم‌اکنون درخرمشهرمشغول‌تخلیه میباشدودر ضمن برای بنادرذیل‌بارگیری‌مینماید

ماساوا ـ ناپل ـ لکهورن ـ جنوا ـ نیویورك ـ بستن

فیلادلفیا ـ بالتیمورونور فلك

این‌کشتی تا۲۸اردیبهشت‌ماه برای بنادرفوق بار صادراتی قبول مینماید

۱۸ روز پس از خروج از خلیج فارس به جنوا و ۳۱ روز به‌نیویورك خواهد رسید .

کشتی کنکوردیاتارك m/s "CONCORDIA TAREK"

درحدود ۹ خردادماه بخرمشهروارد‌وضمن تخلیه‌بارصادراتی برای‌بنادرفوق‌الذکر قبول‌خواهدنمود

برای کسب اطلاعات بیشترو تامین جابنما یندگی کل‌درایران

شرکت سهامی لوانت اکسپرس

ترانسپورت (ایران)

خیابان سعدی ـ کاشی:٤٤۷ تلفنهای۳۰۵۳۱۳ ـ ۳۰۵۳۱٤ ـ ۳۰۵۳۱۵

ویا بشعبات این شرکت در خرمشهر و تبریز مراجعه‌فرمائید .

محصولات شرکت سهامی کارخانجات شیشه ایران

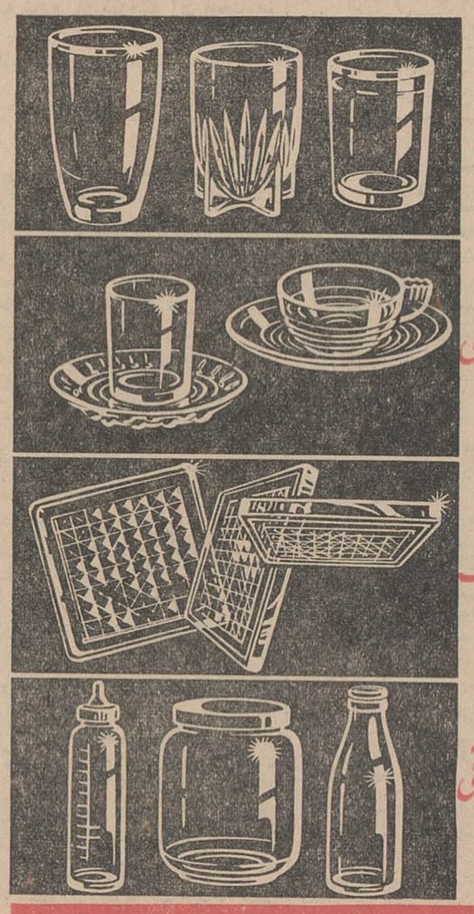

انواع لیوانهای آبخوری

انواع استکان نعلبکی وفنجانهای بلوری

آجرهای بلوری به اندازه های مختلف

انواع بطری وشیشه های داروئی

وهمچنین انواع کریستال وظروف بلوری خارجی

شرکت کالای شیشه وبلور

خیابان سعدی ـ کوی یاسمی ساختمان پارس ـ تلفن ۳۱۳٤۰

در مسابقات فوتبال قهرمانی باشگاهها

تاج و پاس مساوی کردند

صحنه‌ای از مسابقه پرهیجان تاج- پاسی که دیروز در میدان‌امجدیه‌انجام شد .

دیروز در چهارمین روز مسابقات فوتبال قهرمانی باشگاه های تهران چهار مسابقه‌در زمین‌شماره ۳شهباز زیر نظر فدراسیون فوتبال کشور برگزار شد و نتیجه چهار مسابقه مساوی اعلام گردید .

دارائی با جعفری ۱-۱ آرارات‌و دیهیم ۱-۱ پولاد و داریوش ۱-۱ مساوی شدند .

جالبترین بازی دیروز مسابقه‌بین تیمهای تاج و پاس بود که بسیار مهیج انجام گردید هر دو تیم کوشش فراوانی کردند ولی‌نتیجه بدون گل بنفع طرفین خاتمه یافت در مسابقات قبل نیز این نتایج بدست آمده است شاهین وعقاب ۱-۵ بنفع شاهین نادر و شجاعت ۱-۵ بنفع نادر و شعاع ۱-۲ سپه را شکست داد تهرانجوان نیز در این هفته استراحت داشت .

نخست‌وزیر در دبیرستان فیروز بهرام گفت:

فرهنگ ایران

باهدفهای عالی انقلاب کشور ما منطبق است

بعد از ظهر روز پنجشنبه ازطرف رئیس دبیرستان‌فیروزبهرام بمناسبت انتصاب آقای حسنعلی منصور بسمت نخست وزیری که از شاگردان سابق این دبیرستان بود مجلس جشنی در محل دبیرستان ترتیب داده شده‌بود.

در این مراسم آقایان وزیران دادگستری - فرهنگ - آبادانی و مسکن و چندتن‌از شخصیتهای‌فرهنگی و عده ای از دانش آموزان حضور داشتند .

آموزشگاههای زرتشتیان

در آغاز آقای سناتور رستم گیو ضمن تشکر از حضور آقای نخست وزیردرباره اقدامات انجمن‌زرتشتیان درتاسیس موسسات فرهنگی‌از جمله:

تاسیس دبستان جمشید جم - دبستان گیو - دبستان استاد خدا بخش - دبستان پورداود - دبستان دولت‌نامداران دبیرستان فیروزبهرام دبیرستان‌انوشیروان‌دادگروکودکستان رستم‌آبادیان بتفصیل‌سخن‌گفت‌واظهار داشت در این‌مدت در آموزشگاه های زرتشتیان متجاوز از ۵۱۰۰ نفر دختر و۵۵۰۰ نفرپسرایرانی فارغ‌التحصیل شدند که امروز اکثرا شاغل مقامات عالیه مانند نخست وزیری ووزارت ومعاونت وزارت و دیگرکار های بزرگ کشوری و لشگری هستند .

سپس آقایان دکتر حکیم‌الهی‌رئیس دبیرستان،پیشدادناظم وادیب‌صدرائی دبیر دبیرستان پیرامون نقش تعلیم و تربیت در اجتماع مطالبی گفتند و یکی از دانش آموزان قطعه شعری خواند .

بهترین شعار

در این موقع تقدیر نامه های‌چند تن‌از دبیران توسط آقای نخست‌وزیر بآنان تسلیم گردید و آقای منصور اظهار داشت :

امروز یکی‌ازروزهای بسیارگرانبها وپرارزش‌زندگانی‌من‌است زیرا امروز من بخانه‌ای باز گشته‌ام که دوازده سال درآن تحصیل میکرده‌ام . اینجا مکانی‌است‌که‌روح‌مرا برای‌خدمتگزاری بملت ایران و بشاهنشاه بزرگ‌ایران پرورش داد . در این مکان شعارگفتار نیک - پندار نیک و کردار نیک را بما آموختند ما این شعار راآویزه گوش خود کردیم زیرا این بهترین شعاری است‌که‌میتواند جوانان‌مملکت رابرای داشتن‌یک‌زندگی انسانی‌تربیت کند .

فرهنگ مملکت مادرس‌خدمتگزاری بملت رامی‌آموزد واین فرهنگ مورد احترام‌ما است معلم همان وظیفه را دارد که پیامبران برای ارشاد مردم جهان برعهده داشتند مابرای این‌طبقه احترام زیاد قائلیم و آنانرا گرامی‌می داریم .

وظیفه دولت است که درراه ارتقاء سطح فرهنگ و بثمر رسانیدن هدف های بزرگ انقلاب شاه‌و مردم کمرهمت به‌بندد ، ماعقیده داریم که رسیدن به‌هدفهای عالی انقلاب بدون داشتن فرهنگی منطبق براصول این هدفها ممکن نیست‌و خوشبختانه فرهنگ ما توانسته است تاحدودی خودرا با تحولات‌اخیر مملکت تطبیق دهد .

آقای نخست وزیر سپس‌دفتر یادبود دبیرستان را امضاء کرد واز قسمت های مختلف دبیرستان فیروز بهرام دیدن کرد .

قابل‌توجه جنابان آقایان وزیر محترم کشور - شهردار محترم تهران

عطف به آگهی شماره ۳۳۰۱ مورخه ۲۳ر۲ر۴۳ مندرج درروزنامه اطلاعات موضوع تقاضای چهار هزار نفر ساکنین موهوم محل چهل‌تن دولاب محترمابعرض میرساندحرفه اصلی آقای عباس محمد رعیت معروف به کوره‌پز فخاری است و مدتی است بواسطه نابسامانی و بینظمی امر نانوائی شعل دلالی نانوائی رانیز یدك میکشد . آری مشارالیه همین دکان مورد تقاضای متقاضیان موهوم محلی رابا کارت ۳۳۴ بگواهی اداره امور نانوایان در سال قبل بعلت عدم احتیاج‌محل بتهران‌نو انتقال دادو سپس‌فروخت معهذا اینك نیزدر صدد است‌باهوو جنجال مجددا جهت همان دکان‌و درهمان محل کسب پروانه نموده‌و بلافاصله آنرا مورد معامله‌قراردهد درصورتیکه دکان‌مزبور بادکاکین همجوار از پنجاه‌الی یکصد وهشتاد قدم بیشتر فاصله ندارد ودرهمین فاصله محدود هم نان سنگك‌وجود دارد وهم نان تافتون وهم لواش علیهذا تصدیق‌خواهید فرمودآقای عباس محمد رعیت‌فقط وفقط‌قصدش سوءاستفاده است‌وهیچ نظردیگری ندارد بااینکه یقین دارد جنابان عالی‌تحت‌تاثیر اینگونه‌هوچیگری‌ها قرار نخواهید گرفت مع‌الوصف مراتب جهت اطلاع فوقا معروض شد باتقدیم احترامات فائقه.

عباس ابراهیمی نانوای کارت ۲۱۶ واقع‌درمیدان‌نادر مقابل‌کوچه چهل تن

آ-۳۴۹۱

تقویم اطلاعات

شنبه - بیست‌و ششم اردیبهشت ۱۳۴۳- چهارم محرم‌الحرام ۱۳۸۴ - شانزدهم مه ۱۹۶۴

اذان صبح ساعت ۳و ۱۵ دقیقه
طلوع آفتاب ساعت ۴و ۵۹ دقیقه
غروب آفتاب ساعت ۶و ۵۳دقیقه

برنامه امشب

تلویزیون ایران

ساعت ۶ر۰۱ - اعلام برنامه
ساعت ۶ر۰۴ - تدریس انگلیسی
ساعت ۶ر۳۰ - کودکان
ساعت ۷ر۰۰ - کلبه خوشبختی
ساعت ۷ر۳۰ - «آنی‌اوکلی» فیلم
ساعت ۸ر۰۰ - هنر های زیبا
ساعت ۸ر۳۰ - کلانتر
ساعت ۹ر۰۰ - پیشه من چیست؟
ساعت ۹ر۳۰ - اخبار
ساعت ۱۰ر۰۰ - فیلم «پری میسن»
ساعت ۱۱ر۰۰ - پایان برنامه

برنامه امشب

تلویزیون آمریکا

ساعت ۱۶واریته شاری‌لوئیس
ساعت ۱۶ر۳۰ علم در عمل
ساعت ۱۶ر۵۵ ماجرای واقعی
۱۷ر۲۵ راستش رابخواهید
۱۷ر۵۵ اخبار
ساعت ۱۸ بعدا اعلام خواهدشد
ساعت ۱۸ر۳۰ برنامه ورزشی
ساعت ۱۹ دود طپانچه
ساعت ۱۹ر۳۰ برنامه دیك واندیك
ساعت ۲۰برنامه پری میسن (پلیسی)
ساعت ۲۱برنامه باب‌نیوارت (تئاتر)
ساعت ۲۱ر۳۰ فیلم سینمائی (سفر طولانی بسوی میهن)

امتحانات اول تا پنجم متفرقه‌انجام‌شد

● حوزه های امتحانی هر یك تاریخ برگزاری‌امتحان شفاهی را اعلام داشته‌اند

دیروز آخرین قسمت امتحانات سالهای اول تا پنجم متفرقه درحوزه های تعیین شده انجام شد خبرنگار فرهنگی ما که از حوزه‌های امتحانی دیدن نموده دراین باره گزارشی‌تهیه کرده‌است

● دبیرستان شاهدخت

خانم ممقانی رئیس دبیرستان‌شاهدخت وسرپرست حوزه امتحانات کلاسهای پنجم طبیعی و ششم ادبی اظهارداشت امتحانات متفرقه امسال نسبت به‌سال گذشته باآرامش‌قابل تحسینی‌برگزار شدوسعی میشودهرچه زودتر منتهی‌تا بیستم خرداد ماه نتیجه امتحانات‌سال های‌پنجم وششم این حوزه اعلام‌گردد البته امتحانات شفاهی پنجم طبیعی متفرقه روز سه شنبه آیندهوامتحانات شفاهی ششم ادبی بعداز اعلام نتایج امتحانات کتبی آنها بعمل خواهدآمد

● در دبیرستان علمیه

آقای صادق ناظمی ،رئیس‌دبیرستان علمیه و سرپرست حوزه امتحانات‌دوم متفرقه پسران درباره تاریخ انجام امتحانات شفاهی این حوزه اظهار داشت امتحانات‌شفاهی‌سال دوم‌متفرقه دبیرستان علمیه در روزهای ششم‌تا هشتم خرداد ماه انجام خواهد شد و نتیجه امتحانات این حوزه روزپانزدهم خرداد اعلام میگردد .

● در حوزه دهخدا

بطوریکه قبلا باطلاع خوانندگان عزیزرسیددوشیزه پریچهر گرگین‌پور قشقائی یکی‌از اهالی قریه «زیگران» فیروز آباد فارس بالباس محلی جالب قشقائیها درامتحانات متفرقه امسال شرکت کرده است . وی از امتحانات خود اظهار رضایت میکرد . معتقدبود که جزو داوطلبان ممتاز حوزه‌دهخدا میباشد . اواصرار داشت هرچه‌زودتر نتیجه امتحانات اعلام‌شود تا بتواند مژده موفقیت خود را به‌ایل بفرستد.

خانم نجم آبادی رئیس حوزه آموزشگاه دهخدا درباره امتحانات شفاهی متفرقه گفت :

امتحانات شفاهی این حوزه روز پنجشنبه آینده بعمل می‌آیدبه‌نحوی که‌ازشماره ۳۰۱ تا ۴۳۰ صبح و بقیه بعدازظهر امتحانان خواهند داد .

● مشکل بود

یکی از داوطلبان امتحانات متفرقه حوزه دهخدا درباره امتحانات متفرقه امسال گفت : سئوالات امتحانی سال دوم‌مشکل‌تراز سال گذشته طرح‌شده ومقررات امتحانی امسال شدیدتر از پارسال بوده‌است .

● در حوزه‌دبیرستان‌نمونه

خانم نوربخش‌رئیس دبیرستان‌نمونه وسرپرست حوزه امتحانات متفرقه این دبیرستان درباره تاریخ‌انجام امتحانات شفاهی اظهار داشت : امتحانات‌شفاهی این حوزه روزهای سی‌ام وسی‌ویکم اردیبشهت صورت میگیرد .

● در حوزه دبیرستان رضاشاه کبیر

خانم ثمره‌ای سرپرست حوزه‌امتحانات متفرقه سال های دوم وچهارم‌دبیرستان رضاشاه کبیر اظهار داشت امتحانات شفاهی این حوزه انجام شدموباتوجه باینکه اکثر اوراق امتحانی تصحیح گردیده سعی خواهد شد هرچه‌زودتر نتیجه کلی امتحانات اعلام گردد

خانم ثمره‌ای که سال قبل نیز ریاست این حوزه رابعهده داشته‌است پیرامون چگونگی سئوالات امتحانی گفت: امتحانات امسال فوق‌العاده‌آسان بود. علتش اینستکه هرسال داوطلبان هنگام خروج از جلسه امتحانی‌اعتراض میکردند ولی امسال حتی یکنفرنسبت به مشکل بودن سئوالات اعتراضی نکرده است .

● انجام شده

خانم دولتشاهی سرپرست حوزه امتحانات سال دوم دبیرستان‌رضاشاه کبیر گفت امتحانات شفاهی داوطلبان این‌حوزه انجام شده و نتیجه امتحانات پس از تصحیح اوراق کتبی ظرف نیمه دوم خرداد ماه اعلام خواهد شد .

مجمع عمومی عادی سالیانه وفوق‌العاده جامعه دندانپزشکان ایران

درساعت ۲۰ روزشنبه ۲۶ اردیبهشت ماه ۴۳ در دفتر جامعه (۸۲ خیابان حافظ طبقه چهارم) تشکیل میشود. بدین وسیله از اعضاء رسمی تهران و شهرستان ها درخواست میشود در جلسه مزبور حضور بهمرسانند .

دستور جلسه -
۱-اصلاح عبارتی دندانپزشکان بدندانپزشکی
۲- گزارش دبیر
۳- انتخاب هیئت مدیره و بازرس
۴-انتخاب دونفر اعضاء کمیته نامزدی انتخابات

آ-۴۸۰۰

شوروی بحمله‌برضدکوبا

بقیه از صفحه سوم

بفرماندهی «مانوئل ارتیم» در بندر بالائو درسواحل جنوبی ایالت شرقی پیاده شدند .

● اظهار بی‌اطلاعی

ایونینك استاد تعداد کماندو های ضد کاسترو راکه‌درخاك کوبا بوسیله کشتی های جنگی پیاده شدند ذکر نکرده‌است .

این روزنامه ضمنا از چگونگی نبرد وتعداد احتمالی مجروحین و کشته شدگان رافاش نساخته‌است . وزارت امور خارجه امریکادر مورد پیاده شدن مجدد نیرو های ضد کاسترو در دو قسمت از خاك کوبا اظهار بی اطلاعی کرد .

● ملاقات ناگهانی

«ژان تروارب» کاردار هیئت‌نمایندگی کوبا درسازمان ملل متحد امروزبطور ناگهانی بااوتانت دبیر کل سازمان‌ملل متحد ملاقات نمود. وی بدستوردولت کوبا یاد داشت اعتراض آمیزی علیه تحریکات وخرابکاری‌وتجاوزات آمریکا برضد کوبا تسلیم اوتانت نمود . در یاد داشت اعتراض آمیز کوبا اخطار شده‌است که‌تحریکات وتجاوزات‌امریکا به کوبا صلح وامنیت جهان را سخت بخطر انداخته است . درنامه کوبابه اشغال سه ساعته بندر «پیلون» در خاك کوبا توسط کماندو های ضد کاسترو اشاره‌شده‌اماتقاضای تشکیل شورای امنیت بعمل‌نیامده است .

در نامه دولت کوبا تصریح گردیده است بسیاری‌ازسلاحهائیکه از کماندو های ضد کاسترو گرفته‌شده ساخت امریکا بوده و نیرو های انتظامی‌کوبا چند انبار اسلحه درخاك کوبا کشف کردند که‌همه آنها ساخت امریکا می باشند دولت‌کوبادرنامه اعتراض‌آمیز خود تقاضا کرده است فورا به‌پرواز هواپیما های اکتشافی امریکا برفراز خاك کوبا پایان داده شود

وزارت‌بازرگانی امریکاروزپنجشنبه دستور داد که‌از این ببعد ارسال‌دارو ومواد غذائی هم بکوبا باید بااجازه دولت صورت گیرد . تاکنون صدور همه کالا ها بجز مواد غذائی وداروئی بکوبا ممنوع بودواکنون این مواد هم ممنوع شده است .

یك مقام وزارت بازرگانی توضیح دادکه این اقدام مادرواقع ممنوعیت صدور این مواد نیست بلکه می - خواهیم صدور آنهارا تحت مراقبت بگیریم .

● تکذیب کرد

وزارت امور خارجه امریکا امروز رسما این شایعات راکه دولت امریکا در حمله کماندو های ضد کاسترو به کوبا شرکت داشته است تکذیب و ادعای دولت کوبا رادر این مورد رد کرد .

(آسوشیتد پرس-خبرگزاری فرانسه-یونایتد پرس)

کمونیستهای لائوس « تانتوم» را گرفتند

وین‌تیان -۱۵مه-آسوشیتد پرس- اعلامیه وزارت‌دفاع‌لائوس حاکی است که نیرو های کمونیست حمله خودرا به «تانتوم» که در دست بیطرفها و دست‌راستیهاست آغازکرده‌و آنجارا گرفته‌اند . در این محل که در۱۶۰ کیلو متری شمال «وینتیان» قراردارد دوگردان دست راستی و یك هنك بی طرف مستقر میباشند . دراعلامیه جزئیات سقوط این منطقه و افتادن آن بدست کمونیستهای پاتت‌لائو فاش نشده است .

درواشنگتن سخنگوی‌وزارت‌خارجه امریکا ازاین‌خبرکه‌بعقیده وی‌نماینده وخامت وضع لائوس میباشد اظهار نگرانی کرد .

اکنونکه تمام سرویسهای ك.ال.ام از ایران به هواپیماهای جت مجهّزند

بازرگانان میتوانند ازپنج پرواز هفتگی ك.ال.ام بهلند برای ملاقاتهای تجارتی خود استفاده نمایند

تمام پرواز های ك.ال.ام از تهران و آبادان باروپا درآمستردام باخطوط دیگر ك.ال.ام مربوط شده ودر فاصله‌ای که‌کمتر از یکساعت می - باشد شما میتوانید مسافرت خودرا بامریکا، انگلستان‌وآلمان‌ادامه‌دهید وبادر نظر گرفتن اختلاف ساعات همان روز بامریکا برسید.

ضمنا فرصت مناسبی خواهد بود که برای معاملات خود اول هلندر ا ببینید.

نصف درآمد هلند از راه صنعت تامین میشود و این‌کشور یك چهارم تمام محصولات خودرابخارج صادر میکند. نظر باتکائی که این کشوربصنعت خود دارد هلندیها اصول محکمی را در تجارت رعایت میکنند و باترتیبی که در تجارت دارند معامله باآنها بنفع شماست.

واین خود دلیل دیگری برای معروفیت ك.ال.ام شرکت هوائی ملی هلند است.

در طی ٤٤ سال سابقه وفعالیت ك.ال.ام مقام‌دوم را دردنیا ازلحاظ طول شبکه هوائی بین‌المللی بدست آورده وبه ۱۰۴ نقطه جهان پرواز میکند. نظم واطمینان ك.ال.ام بحدیست که بسیاری از مسافرین معتقدند قابل اطمینان ترین شرکت هواپیمائی میباشد.

یکی ازجهات مهم برای تشخیص قابلیت اطمینان یك شرکت هوائی تعمیرگاه آنست. تعمیرگاه ك.ال.ام در آمستردام قریب پانصد میلیون ریال ۵۰۰۰۰۰۰۰ ارزش داشته مجهز بدستگاههای شستشوی ماوراء صوت و کوره های نور ماوراء بنفش و مادون قرمز بوده و همچنین دارای‌دستگاه تلویزیون داخلیست که موتورها را در تونل های آزمایشی کنترل میکند.

ك.ال.ام درهرسال ۵۲۳۳۳ ساعت کار صرف نگهداری یك هواپیمای جت دی-ث-۸ میکند.

دراین مدت یك سری بازدیدها وباز بینی‌ها وبازو بسته کردن قسمت های مختلف هواپیما و دو بازرسی قبل از هرپرواز و باضافه یك بازدید در فرودگاه های وسط راه و یك بازدید کاملتر بعداز هر۱۵ ساعت پرواز انجام میشود بعداز هر ۳۰۰۰ ساعت پرواز هواپیمای د.ث.۸ مورد معاینه کامل قرار گرفته واجزاء آن از صندلی و پرده‌ها تا موتور جت مورد بازدید قرار میگیرند.

حس اعتماد شما از همان مرحله نخست باتوجهی که کارکنان ك.ال.ام بشما میکنند جلب میشود

مهمانداران چه در پرواز و چه در فرودگاه آسایش شمارا وظیفه خود دانسته و برای‌رضایت‌شماسعی وافر میکنند. آیا میدانید که مهمانداران ما تحت تعلیم قرارگرفته‌اند که آنچه را که شما آرزوکنید حدس بزنند. یك سر میهماندار بایدتمام جزئیات راجع به مشروبات بریدن گوشت تنظیم منو وطرز پذیرائی را بداند وباید تمام مقررات پیاده شدن مسافرین وگمرك وغیره را بداند و اطلاعات جامعی درباره شرکت ك.ال.ام داشته باشد وعلاوه بر اینهابایدبه زبانهای هلندی، فرانسه، انگلیسی و آلمانی آشنا باشد بعضی مهمانداران حتی‌اراینهم بیشتر دانسته و رویهم میتوانند به ۱۶ زبان صحبت کنند.

برای مشورت نزد آژانس مسافرتی خود بروید

تجربیات او خیلی مؤثر بوده و میتواند با بصیرت کامل بشما کمك کرده و برای تهیه بلیطوذخیره جا وتعیین هتل اقدام کند و همچنین آژانس می- تواند ترتیبات لازم را برای ارتباط شما با مقامات تجارتی هلند انجام دهد.

برای کسب اطلاعات مجانی درمورد مسافرت به آژانس مسافرتی خودیا ك. ال. ام مراجعه کنید یا این کوپن را پست کنید .

ك. ال. ام خطوط‌پادشاهی هلند تهران ۲۴۷ خیابان شاهرضا صندوق‌پستی۱۵۴۶تلفن ۵-۶۱۱۹۲۴ - آبادان ساختمان سن شاین تلفن ۲۴۷۸ - اهواز شرکت اکسپرس سرویس صندوق پستی ۹۵ تلفن ۴۸۰۵-۴۹۲۵

آقا - خانم ،
شغل
نشانی
آژانس مسافرتی من

KLM
ROYAL DUTCH AIRLINES

اطلاعات

شنبه
- ٤ محرم ١٣٨٤
- ١٦ مه ١٩٦٤
- شماره ١٣٨٧
- سال سی و هشتم

مسئولان دفاتر اطلاعاتی ایران در خارج بحضور شاهنشاه شرفیاب شدند

پیش از ظهر امروز مسئولان دفاتر اطلاعات و مطبوعات ایران در کشور های خارج که‌برای شرکت دردومین کنگره خود بتهران آمده‌اند به‌حضور شاهنشاه باریافتند.

آقای معینیان وزیر اطلاعات نیز دراین شرفیابی حضورداشت.

لوایح زمان فترت

در کمیسیونهای مشترك مجلسین بررسی‌میشود

امروز اعضای هیئت رئیسه‌مجلسین با حضور آقایان نخست وزیر، وزیر دادگستری و دکتر یگانه وزیر مشاور در کاخ سنا برای‌بررسی نحوه‌تصویب ششصد لایحه‌زمان فترت‌جلسه‌مشترکی تشکیل دادند.

در این جلسه پیرامون این امرکه لوایح زمان فترت، برای تسریع در تصویب آنهادر یك یا چند کمیسیون مشترك مجلسین مورد بررسی‌وتصویب قرارگیرد و گزارش کارکمیسیونهای مذکور به مجلسین تقدیم شودمذاکره شد.

برای اینکار دولت ماده واحده ای تقدیم پارلمان خواهد کرد.

اتخاذ تصمیم نهائی در این باره به جلسه آینده اعضای دولت و هیئت رئیس مجلسین موکول گردید.

سفیرکبیر کویت بانخست وزیر ملاقات کرد

ساعت هفت بعدازظهر روزپنجشنبه آقای سفیر کبیر کویت در دربار شاهنشاهی در کاخ نخست وزیری حضور یافت‌وباآقای منصورنخست‌وزیر ملاقات نمود. این‌ملاقات مدت یکساعت بطول انجامید.

سفیرکبیر جدید اتریش وارد تهران شد

ساعت هشت شب جمعه گذشته آقای دکتر «هربات شك» سفیر کبیر تازه دولت اتریش در دربار شاهنشاهی وارد تهران شد

روز ارتش آمریکا

امروز آقای جولیوس هومز سفیر کبیر امریکا در ایران بمناسبت روز ارتش امریکا پیام تبریکی خطاب به افسران و افراد هیئت نظامی امریکا فرستاد در این پیام سفیر کبیرامریکا از خدمات هیئت مستشاری امریکا در ایران قدردانی کرد.

ژنرال اکهارت فرمانده هیئت مستشاری نظامی امریکا در ایران‌نیز بهمین‌مناسبت ازرادیوهیئت‌مستشاری نظامی در تهران نطقی ایراد کرد.

وی در سخنان خود اهمیت اقدامات امدادی که بوسیله ارتش امریکا برای خدمت بمردم‌صورت میگیرد مورد بحث قرار داد و نیز ازاقدامات‌عمرانی‌ارتش ایران یاد کرد و کمکهای ارتشهای‌دو کشور رادر این باره تشریح نمود

تشکیل سازمان دائمی حج

درپیشنهاد نمایندگان مجلس شورایملی به‌نخست‌وزیر ورئیس مجلس تقاضا شد

● برای رسیدگی به‌امور حجاج درعربستان‌سعودی بایستی کنگره‌ای در جده تشکیل شود

قبلا اطلاع‌دادیم‌که شش‌نفر از نمایندگان مجلس‌شورای‌ملی که‌امسال بزیارت خانه خدا نائل شده‌اند، مشغول تهیه گزارشی در باره وضع حجاج و پیشنهاداتی درمورد بهبودامور حج هستند.

گزارش مذکور در هفته گذشته تهیه و دونسخه ازآن برای آقایان نخست‌وزیر ورئیس مجلس شورایملی ارسال شد.

تشکیلات دائمی حج

متن پیشنهادات نمایندگان مذکور پس‌از ذکرمقدمه‌ای بشرح زیراست:

۱ـ باتوجه باینکه هموطنان عزیزما نسبت بانجام احکام دین‌مبین اسلام مخصوصا فریضه حج علاقمندی کامل داشته و مسلما هرساله تعداد حجاج ایرانی روبافزایش است واز طرفی برای چنین جمعیت عظیمی که‌بایدا وسائل مسافرت ورفاه و آسایششان فراهم باشد بایستی‌تشکیلات مجهزی بوجود آیدکه در مدت‌سال اقدامات لازم رابعمل آوردو در عرض مدت‌یك یادوماه باتشکیل جلساتی ازشورای عالی حج این مهم‌برآورد نخواهد شد، ازاین رو تشکیل سازمان دائمی حج درنخست‌وزیری و تحت نظر مستقیم جناب آقای‌نخست‌وزیر ضرورت کامل رادارد. این سازمان دارای شورائی خواهدبود که نمایندگان مجلسین‌سنا وشوراو دولت وتجاروعلما وهمچنین آقایانی که‌در گذشته درمراسم‌مزبور باسمت امیرالحاج شرکت کرده ودر امور حج اطلاعات کافی‌دارند وبالاخره

بقیه در صفحه ۱۳

موافقتنامه بازرگانی ایران وشوروی

برای مدت سه سال در این هفته امضا میشود

● صادرات برنج ایران به شوروی به ٤٠ هزارتن‌در سال افزایش میابد

خبرنگارما اطلاع میدهد مذاکرات ایران وشوروی در مورد موافقتنامه مبادلات بازرگانی‌بین‌دو کشورتاپایان این هفته خاتمه میابد و برای‌اولین بار لیست کالا های متبادله بین‌دو کشور برای مدت سه سال امضاء خواهد شد.

درموافقتنامه جدید صادرات برنج ایران‌بشوروی از ۲۰ هزار تن به ٤٠هزار تن خواهد رسید.

تاکنون موافقتنامه لیست کالاهای متبادله براساس قرارداد بازرگانی‌دو کشور برای مدت یکسال منعقدمیشد اما اینبار برای مدت سه سال‌منعقد میگردد.

روی اقلام صادراتی و وارداتی بررسی های کافی میشود و برای هر سال میزان آن تعیین میگردد. میتوانند روی‌صادرات‌کالا های‌ایران بشوروی تا سه سال حساب کرده و یك برنامه صادراتی سه ساله‌تنظیم کنند

در مورد برنج شورویها و تمام کشور های اروپای شرقی خواهان برنج چمپا میباشنداما محصول برنج چمپا امسال فوق‌العاده نبود واضافه تولید بیشتر مربوط به برنج صدری بود.

علت کمی کشت برنج چمپااینست که برنج چمپا فقط مصرف محلی و صادراتی دارد درسال ۱۳٤۱ که وضع صادرات خراب شد برنج چمپا در دست فروشندگان آن‌باقی ماند در کشت سال گذشته قسمتی از کشت چمپا به صادرات تبدیل شد. بهمین جهت پیش بینی میشود که باانعقاد موافقتنامه سه‌ساله‌باشوروی وصدور ٤٠هزار تن برنج در سال بآن‌کشور کشت برنج چمپا بیشتر شود

دوهواپیمای جت

درترکیه سقوط کردند

آنکارا-۱٦مه - خبرگزاری‌فرانسه امروز دو هواپیمای جت نیروی‌هوائی ترکیه سقوط کرد.

یکی از این هواپیما ها از نوع (اف -۸٤۹) در دیاربکر و دیگری از نوع «ت - ۳۳ -» در «کرشمیر» سرنگون شدند.

در این حادثه سرنشینان هر دو هواپیما که نظامی بودند کشته شدند

اتومبیل حامل فرمانده ارتش دوم واژگون گردید

فرمانده ارتش دوم مجروح شد

خبرنگار ما در قوچان گزارش دادپریروز تیمسارسپهبد وفافرمانده ارتش دوم برای بازدید واحدهای تیپ ۱۸ وارد قوچان شد

بعد از بازدید پاسگاهها هنگامیکه اتومبیل‌حامل فرمانده ارتش دوم وفرمانده تیپ۱۸ بسرعت بطرف قوچان بازمیگشت ترمز اتومبیل برید واتومبیل‌معلق زنان واژگون شد. در این حادثه تیمسار وفا فرمانده ارتش دوم از ناحیه کنف وشانه دچار شکستگی استخوان گردید و به بیمارستان منطقه ۲۰۲ قوچان انتقال یافت از یکروز استراحت دیروز فرمانده ارتش‌دوم باهواپیمای شیروخورشید سرخ به‌تهران اعزام گردید و در بیمارستان شماره بستری شد.

درکنگره متخصصین بیماریهای زنان دکتر صالح‌گفت:

جامعه پزشکان باید تشکیل شود

صبح امروزکنگره متخصصین بیماری های زنان و مامائی در محل بیمارستان زنان توسط آقای دکتر جهانشاه‌صالح افتتاح گردید ریاست‌این‌کنگره بعهده آقای دکتر غلامحسین مصدق میباشد و بمدت چهار روز ادامه خواهد یافت

آقای دکترغلامحسین‌مصدق‌ازشرکت آقایان اطبای تهران وشهرستانها در این جلسه تشکر کرد وسپس آقای دکتر صالح رئیس دانشگاه صحبت‌کرد وگفت من خیلی متاسفم که تاکنون جامعه پزشکان در ایران تشکیل نشده است زیرا تشکیل‌جامعه پزشکان‌باعث اتحاد بیشتر پزشکان میشودو پزشکان ما میتوانند با پیشرفتهائی‌که درزمینه پزشکی در دنیا میشود هم گام شوند

بعد آقای دکتر حکیمی درباره‌نازائی صحبت کرد و گفت با یك متد مخصوص میتوان زنان نازارا باردار نمود آقای دکتر حکیمی اضافه کردکه چاقی زیاد در زنان باعث نازائی آنان میشود.

محاکمه کریم کیانی شروع شد

خبرنگار مادرشیراز گزارش‌داد: محاکمه کریم کیانی که قراربود روز پنجشنبه شروع شود بعللی‌در آن روز شروع نگردیدوصبح امروز اولین جلسه محاکمه کریم‌کیانی وسه نفر متهمین دیگر بنام اللهیار شریفی، ناصر کیانی وسرپاسبان حسینی در دادگاه‌زمان جنك‌شیراز تشکیل شد در این جلسه وکلای مدافع‌متهمین بتفصیل‌صحبت کردند واز موکلین خود دفاع نمودند.

برای رسیدگی بحوادث

دو بازپرس و یك پزشك دائما کشیك میدهند

از امروز بدستور دادستان تهران دوبازپرس ویك پزشك قانونی بادو دستگاه آمبولانس بطور ٢٤ ساعته حوادث ووقایع تهران را زیر نظر می گیرند این تصمیم برای‌رسیدگی‌سریع به تصادفات و حوادث جنائی دیگر صورت میگیرد کار آقایان بازپرسان و پزشکان قانونی بطور کشیك فوق‌العاده خواهد بود.

برای شرکت در کنگره تبلیغاتی جهانی

آقای نعمتی مدیر کانون آگهی زیبا برای شرکت در کنگره‌جهانی تبلیغاتی بامداد دیروز به‌نیویورك عزیمت نمود.

این دعوت بنا به دعوت‌سازمان تبلیغاتی جهان انجام گرفته است وآقای نعمتی طی جلسات کنفرانس اطلاعاتی از پیشرفتهای تبلیغاتی‌در ایران در اختیار اعضای سازمان مذکور میگذارد.

در خرگوش‌دره

برای مردم خانه ساخته میشود

سازمان مسکن وزارت آبادانی و مسکن که‌بجای‌بانك ساختمانی‌تاسیس شده امروز اطلاع‌دادازاراضی‌خرگوش دره‌برای ساختمان خانه جهت مردم استفاده خواهد شد.

بانك‌ساختمانی چندی قبل درنظر داشت دراراضی خرگوش دره‌که در ۱۲ کیلومتری تهران‌ودرجاده‌تهران‌ـ کرج واقع‌شده برای مردم خانه‌بسازد چون اختلافی درمورد مالکیت اراضی بین‌بانك ساختمانی و یکی از مالکین بوجودآمد ساختمان کوی‌خرگوش‌دره بتعویق افتاد.

محاکم دادگستری باین دعوی رسیدگی و بنفع بانك ساختمانی‌رای دادند.

بعلت گرانفروشی

۳ بازارروز تعطیل شد

امروز بازارهای روزخیابان‌ابوالعلاء وهدایت دردونقطه مرکزی تهران‌بعلت گرانفروشی و اجحاف بمردم بدستور شهرداری تهران تعطیل شد.

امروز شهردار تهران اعلام‌کرد که‌درمدت‌دوروز گذشته‌سه‌بازارروز تهران‌بعلت گرانفروشی تعطیل‌شده است. شهردار اظهار داشت که بیست وپنج قصاب در محلات شهر وشانزده میوه فروش بهمین علت بشدت تحت تعقیب قرار گرفته‌اند.

آقای دکتر شادمان گفت نرخی که شهرداری تعیین میکند باتوجه باوضاع واحوال‌روزبوده وبامطالعات لازم نرخ طوری اعلام میشود که موجب تنزل سطح قیمت‌ها تاسر حدامکان گردد.

همکاری مردم

شهردار گفت من از مردم تهران گله دارم آنها باما همکاری‌نمیکنند

جایزه برای نام سینما

سینمای جدیدی بنام احتیاج دارد و برای برنده نام جایزه نقدی ویکسال استفاده دونفره از کلیه برنامه‌های سینما تعیین شده نام‌پیشنهادی خودرابصندوق‌پستی شماره ۱٦۷۷ ارسال فرمائید

آ-۵۲۹۲

آگهی مزایده خاویار

شرکت سهامی شیلات ایران مقدار ۱۵۰۰۰۰ کیلو خاویار محصول سالهای ٤۳ -٤٤ -٤۵ -٤٦ یعنی از اول مرداد ۱۳٤۳ تاآخر تیر ماه ٤٦ که بدست‌خواهدآمد برای مدت سه سال از قرار سالی ۵۰۰۰۰ کیلو منحصرا جهت‌فروش در اروپاطبق برك مشخصات موجوددر اداره بازرگانی این شرکت و یاسفارتخانه‌های‌دولت شاهنشاهی ایران در اروپا که‌برایگان‌بمراجعه کنندگان تسلیم خواهد شد با ارقام و شرایط زیر از طریق‌مزایده بفروش میرساند.

۱ـ خاویار بلوگار قم یك	۷۰۰۰ کیلو
۲ـ خاویار بلوگارقم‌دو	۲۰۰۰ کیلو
۳ـ خاویار تاس‌رقم یك	۱۷۰۰۰ کیلو
٤ـ خاویار تاس‌رقم‌دو	۵۰۰۰ کیلو
۵ـ خاویار سوروگارقم‌یك	۱۳۰۰۰ کیلو
٦ـ خاویار سوروگارقم دو	٤۰۰۰ کیلو
۷ـ خاویار فشرده رقم یك	۲۰۰۰ کیلو
جمع کل	۵۰۰۰۰ کیلو

۱ـ پیشنهاد دهنده بایستی کلیه مدارك موردلزوم جهت شرکت در مزایده و همچنین لیست قیمتهای پیشنهادی خودرا در دوپاکت جداگانه با ذکر جمله «پاکت شماره۱ و پاکت‌شماره ۲» لاك‌ومهرشده‌تسلیم دفتراین‌شرکت واقع‌درخیابان پهلوی نزدیك‌چهار راه تخت‌جمشید شماره ۱۲۹ نموده‌رسید دریافت دارند.

۲ـ هریك از پاکتهای مذکور درفوق باید محتوی مدارك زیر باشد:

پاکت شماره ۱:

الف) معادل ٦درصد کل بهای پیشنهادی‌برای ۵۰۰۰۰ کیلو خاویار محصول یکسال تضمین‌ارزی‌بدون قید و شرط یکی از بانکهای خارجی که بتائید بانك مرکزی ایران رسیده ودارای سه‌ماه اعتبار از تاریخ تسلیم پیشنهاد باشد.

ب) گواهینامه اطاق بازرگانی کشور متبوع پیشنهاد دهنده دائر براینکه صلاحیت و سابقه معامله و فروش خاویار را دارد و مراتب بتائید و گواهی‌سفارت دولت شاهنشاهی ایران در آنکشور نیز رسیده باشد.

ج) گواهی اعتبار مالی ازیکی از بانکهای خارجی که کمتر از ۲۵۰ هزار دلارنباشد و بتائید بانك مرکزی ایران نیز رسیده باشد

د) گواهی مربوط به‌ثبت‌شرکت در کشور متبوع پیشنهاد دهنده که بتائید مقامات‌آن‌کشور و گواهی سفارت دولت شاهنشاهی ایران نیز رسیده باشد.

ه) یکبرك از صورت مشخصات و شرایط باقید اینکه پیشنهاد دهنده مندرجات آنرا قبول و امضاء نموده است.

پاکت شماره ۲:

لیست قیمتهای پیشنهادی به تفکیك برای‌هریك از انواع خاویار. پیشنهاد مزبور بایستی برای مدت سه سال وبرای تمام ارقام خاویار مورد مزایده باشد وبهای هریك از اقلام کالا بایستی‌بقرار کیلوبدلارتعیین گردد.

۳ ـ مدت قبول پیشنهادها تاساعت ۹ صبح‌روزشنبه ۱۰ مرداد ۱۳٤۳ خواهدبود و درساعت ۱۰ صبح همانروز پیشنهاد های واصله در دفتر مدیر عامل‌شرکت‌و باحضور سایر مدیران بترتیب زیر باز و قرائت خواهد شد.

نخست‌پاکت شماره۱حاوی مدارك موردلزوم هریك‌از پیشنهاد دهندگان باز ورسیدگی میگردد و چنانچه درهریك از مدارك مذکور دربند الف ـب ج ـ د ـ ه ـ از ماده ۲ این آگهی نقصی مشاهده‌شودبدون آنکه‌پاکت شماره ۲ مربوط به لیست قیمتهای پیشنهادی باز گردد مدارك و پاکت شماره ۲ لاك‌ومهرشده به پیشنهاددهنده مسترد خواهدگردید و به پیشنهاد وی ترتیب اثری‌داده نخواهد شد. پس از رسیدگی بکلیه مدارك پیشنهاد دهندگان پاکات شماره ۲ محتوی لیست قیمتها مربوط به پیشنهاد دهندگانیکه مدارك کاملوبدون نقص ارائه نموده‌اند باز و پرونده مزایده اعلام خواهد گردید.

٤ـ حضور پیشنهاد دهندگان در جلسه قرائت پیشنهاد های واصله آزاد است.

۵ـ چنانچه برنده مزایده بنحوی از انحاءاز انجام معامله‌استنکاف ورزد تضمین بانکی مندرج درماده ۲ این‌آگهی بدون هیچگونه تشریفات بسود شرکت سهامی شیلات ایران ضبط خواهدشد.

٦ـ به پیشنهادهائیکه بترتیب مذکور درفوق (دردوپاکت جداگانه) تنظیم‌نگردیده ویا فاقد مدارك مورد نیاز باشد وهمچنین به‌پیشنهاد هائیکه مشروط‌و مبهم باشند و یا بعداز موعد مقرر در این آگهی‌بدفتر اینشرکت واصل گردد ترتیب‌اثری داده نخواهد شد.

۷ـ هرگونه عوارض و مالیات و چاپ آگهی‌و هزینه ثبت قرارداد بعهده برنده مزایده خواهد بود.

۸ـ شرکت سهامی شیلات‌ایران‌در رد ویاقبول یك یا کلیه پیشنهادهای‌واصله مختار است. الف‌۱۱۲٤

۱ـ۳ آ-۵۱۷۲ شرکت سهامی شیلات‌ایران

مرغوب ترین و باصرفه ترین سیمانها

سیمان تهران — سیمان شمال

خیابان شاهرضا ـ کوچه فتوحی تلفن ٦٤٨٦٩

آوازه

اطلاعیه‌هواپیمائی ملی ایران

بمنظور رفاه حال زائرین محترم آستان قدس رضوی در ماه محرم هواپیمائی ملی‌ایران تااطلاع ثانوی برنامه‌پروازی‌زیر راباهواپیماهای‌چهارموتوره (د ـث‌ـ٦) بمشهد ترتیب‌داده است - پرواز از تهران همه‌روزه ساعت هفت و ٤۵ دقیقه صبح و ورود بمشهد نه‌و چهل دقیقه صبح

پرواز ازمشهد همه‌روزه ساعت ده‌وسی دقیقه صبح ورود بتهران دوازده و سی‌دقیقه

برای تهیه‌بلیطبه‌تلفن های ٦٤۳۱۹ و ٦٤۵٦۸و ٤٤۳۳۳ و٤٦٦۸۹ویا خیابان‌ویلاشماره٤٤مراجعه‌فرمایند

آ-۵۲۷٤ ۱-۲

اطلاعات بانوان راهنمای خانواده

هر دوشنبه دانش وشادی بخانه شما میآورد

یکی دیگر از:

محصولات کارخانه مهندس سیروس ارجمند

مخازن آب ونفت

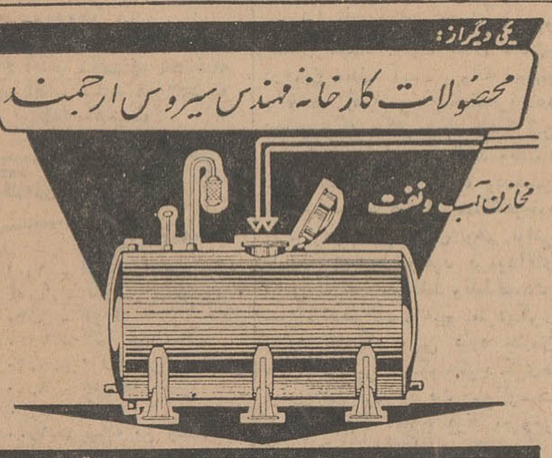

جاوه دماوند: تهران پارس ـ تلفن ۷۸۱۵٦۱ - ۷۸۱۵٦۲ - فروشگاه ٤۰٤۱۲

حراج کفش فردوس

تا دوشنبه ۲۸ اردیبهشت ماه ادامه دارد

قیمت فقط ٤۸۰ ریال

کفش فردوس ـ خیابان شاه‌وفردوسی

۱ـ۳ آ-۵۳۰۰

مادران گرامی همیشه یک بسته پنبه بهداشتی اکنولیا در خانه داشته باشید

ری ۰ او ۰ واک

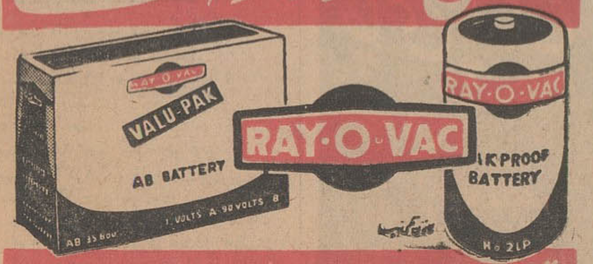

قویترین و بادوامترین باطری جهان

بهای اتومبیل فیات ۱۱۰۰ مدل ٤٦

باضافه صدی پنج ۱۵۷۰۰۰ ریال بقیمت سابق

اسفالت میباشد وتغییری درقیمت آن داده نشده‌است

۱ـ٤ آ-۵۰۹۲

درایوین سینما

تهران پارس

از سوم خرداد افتتاح میشود

ازصبح یکشنبه سوم خرداد درسینماهای

ادئون ـ رادیوسیتی

این شیرین‌ترین اثر

تخیلی

والت دینی است!

فضانورد

باشرکت:

تام تریون ـ بریان کیت تامی کرک

رنگی دوبله بفارسی

آ-۵۳٤٤