اطلاعات

۲۰ صفحه

چهارشنبه ٤ شهریور ماه ۱۳٤۹ ـ شماره ۱۳۲۷۹
سال چهل و پنجم تکشماره ٤ ریال

مصر و چریکهای عرب باهم آشتی میکنند

مذاکرات صلح خاورمیانه موقتاً متوقف شد

- نمایندگان اعراب و اسرائیل از جریان اولین روز مذاکرات ابراز رضایت کردند
- شروع مذاکرات صلح اعراب و اسرائیل در سراسر جهان باخوشحالی مورد استقبال قرار گرفت
- ارتش اردن برای مقابله با چریکها بحال آماده باش درآمد
- جوانان لبنانی بعنوان اعتراض به حملات اسرائیل دیشب روی اسفالت خیابانها خوابیدند

درصفحه ۲

اوامر شهبانو درباره قهرمانان

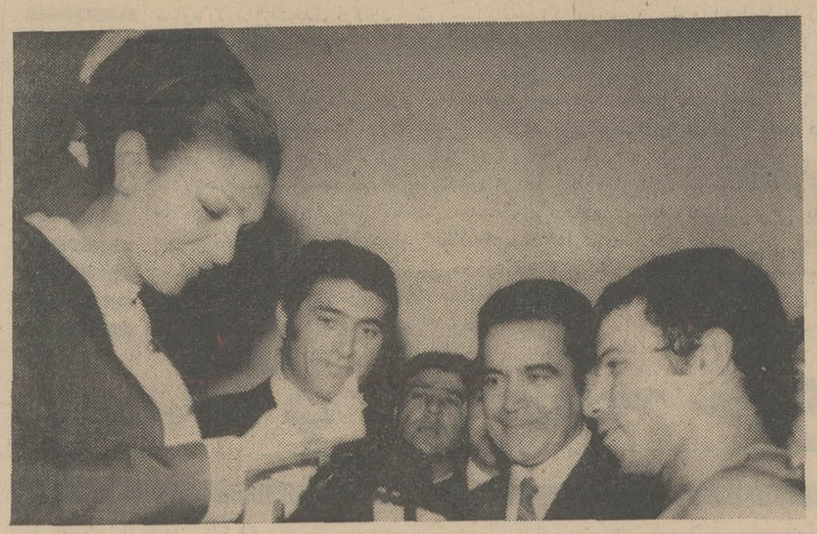

دربازدید امروز علیاحضرت شهبانو از باشگاه تاج محمدنصیری قهرمان وزنه برداری المپیك مدال طلایی را که در این مسابقات بدست آورده بود حضور شهبانو تقدیم کرد وشهبانو چند لحظه بادقت این مدال را نگاه کردند . تیمسار سرلشگر خسروانی معاون نخست وزیر و سرپرست سازمان تربیت بدنی ودکتر رهنوردی دبیر کل کمیته ملی المپیك افتخار حضور دارند .

در صفحه چهارم

شاهنشاه واعضای خاندان جلیل سلطنت برای شرکت درجشن بیست و پنجمین سده بنیادگذاری شاهنشاهی ایران به شیراز میروند

جشن‌های شاهنشاهی ایران مهر ۱۳۵۰ آغاز میشود

این جشن‌ها از روز بیستم مهر سال آینده شروع میشود و یك هفته ادامه می یابد

واحدهای ارتش با ساز و برك ارتشهای ۹ دوره تاریخ ایران رژه خواهند رفت

پیکهای حامل شادباش از سراسر کشور به تخت جمشید میروند و پیام ملت ایران را بحضور شاهنشاه تقدیم میکنند

شهیاد آریا مهر درپائیز سال آینده گشایش خواهد یافت

درصفحه ٤

اسامی کاندیداهای انتخابات

انجمنهای استان وشهرستان که از طرف حزب ایران نوین معرفی شده‌اند

درصفحه ۱۷

امتحان اعزام دانشجو ۲۷ شهریور برگزار میشود

شرایط شرکت درامتحان اعزام دانشجو

- از ۱٦ تا ۲۳ شهریور از داوطلبان ثبت‌نام میشود
- لیسانسیه‌ها باید دفترچه پایان خدمت داشته باشند

در صفحه چهارم

متخلفین امتحانات خرداد معاف شدند

۱۱ ساله‌ها میتوانند درششم متفرقه شرکت کنند

- پول ثبت‌نام کسانی که در امتحانات شهریور نام ـ نویسی کرده‌اند پس داده میشود

در صفحه چهارم

«بورمن» در تهران

خواستار همکاری فضائی بین آمریکا وشوروی شد

دیشب همزمان با ورود فرانك بورمن فضانورد معروف امریکائی ژنرال عبدالحمید خان معاون فرماندار کل نظامی و رئیس ستاد ارتش پاکستان در پایان یك دیدار ده روزه تهران را ترك گفت و تیمسار ارتشبد فتح‌اله مین‌باشیان فرمانده نیروی زمینی و گروهی از افسران عالیرتبه ارتش برای بدرقه میزبان برجسته پاکستانی به فرودگاه آمده بودند .ژنرال ارتش های ایران و پاکستان در این فرصت از فضانورد امریکائی درسالن تشریفات دولت بگرمی استقبال کردند و میهمان پاکستانی در آخرین لحظه توقف این عکس را نیز به آلبوم عکس های خاطرات دیدار تهران افزود. عکس ازراست به چپ ژنرال عبدالحمید خان، فرانك بورمن و ارتشبد مین‌باشیان رانشان میدهد.

بقیه در صفحه چهارم

زنان امریکا ماتیک، کرست، بیگودی ولوازم آرایش خودرا در صندوقهای خاکروبه ریختند

زنان به ادارات شوهران خود حمله بردند و کودکان خودرا به آنها سپردند زنان تابوت عظیمی راکه اسامی کلیه قربانیان سقط جنین روی آن نوشته شده با خود حمل میکنند

میلیونها زن امریکائی علیه مردان به تظاهرات پرداختند

اعتصاب عشق زنان امریکا آغاز شد

این عکس گوشه‌ای است از تظاهرات ، که زنان را در حالیکه بافریاد طالب حقوق مساوی بامردان هستند نشان میدهد .

چهره «کیت میلت» یکی از رهبران انقلاب زنان امریکا

زنان باهیچ مردی حتی پدر وپسر خود صحبت نمی کنند

درصفحات ۳ و ٤

وحشت وبا شدت یافت

وزرای عرب فردا جلسه فوق‌العاده تشکیل میدهند

یك روزنامه طرفدار سوریه نوشت :

هزاران نفر در عراق بازداشت شدند

درصفحه ۲

مردان نیکوکار...

غلام وفاخواه وجلال طالبی ، مردان نیکوکار زمان‌ما بجمع خدمتگزاران شیروخورشید سرخ پیوسته‌اند . با آنها امشب وهمه شب درگاردن پارتی شاد شاد شیرو خورشید سرخ ایران دیدار کنیم .

گاردن پارتی شاد ـ خیابان پهلوی روبروی باغ وحش

توضیح کانون سردفتران

درمورد رد اتهام از سردفتر ۲۳۰ تهران درصفحه حوادث

مراسم یکمین سال درگذشت مرحوم سید ضیاءالدین طباطبائی یزدی روز پنجشنبه پنجم شهریور ماه جاری از ساعت ٥ تا ۷ بعد از ظهر در آرامگاه فقید سعید (مقبره ناصرالدین شاه قاجار) بطور خصوصی وخانوادگی برگزار خواهد شد
خانواده طباطبائی یزدی

اطلاعیه شهرداری پایتخت

جرائم بقایای عوارض ملغی‌شده قبل از ۱۹ر۱۰ر٤۰ (عوارض بایر ، غیرمحصور ، بربالکن) وبقایای عوارض سطح شهر بموجب مقررات قانونی تاپایان شهریورماه سال‌جاری بخشوده‌شده‌و از آن ببعد اصل و جرائم متعلقه تواما مطالبه و وصول خواهد گردید .
مودیان محترمی که ازاین بابت بدهی دارند و تاکنون موفق به‌تادیه آن نشده‌اندمیتوانند از این‌آخرین مهلت قانونی استفاده نموده بامراجعه بنواحی شهرداری فقط اصل بدهی خودرا پرداخت و مفاصاحساب دریافت دارند .
اداره کل درآمد شهرداری‌پایتخت

آگهی مناقصه حمل چغندر و شکر کارخانه قند اقلیدرا در صفحه اقتصادی ملاحظه فرمائید

بیمه‌قانونی شخص‌ثالث‌اتومبیل
با
شرکت‌سهامی‌بیمه‌ایران
بزرگترین‌وقدیمی‌ترین‌مؤسسه‌بیمه‌ایرانی

کلیه باجه‌ها و نمایندگی‌ها در تهران:

شعبه بازار	سبزه‌میدان ـ بازار
باجه سعدی	خیابان سعدی ـ ساختمان مرکزی شرکت سهامی بیمه ایران
باجه آلومینیوم	خیابان شاه ـ پاساژ آلمینیوم
باجه ایرانشهر	ساختمان شخص ثالث ـ خیابان ایرانشهر شمالی
باجه بهجت‌آباد	خیابان بهجت‌آباد شمالی
باجه تاکسیرانی	شرکت تعاونی تاکسیرانی ـ خیابان کندی
باجه‌دخانیات	خیابان‌قزوین ـ بانك بیمه ایران
باجه شمیران	تجریش ـ جاده قدیم ـ ایستگاه‌اسدی
باجه تهران‌نو	جاده تهران‌نو ـ ایستگاه زرکش
باجه کرج	شهرستان کرج

نمایندگیهای کل:

صدقی	خیابان تخت‌جمشید نرسیده بجاده قدیم‌شمیران
عبدی(دولتشاهی)	خیابان کریمخان‌زند ـ نبش فیشرآباد
زند	خیابان لاله‌زار ـ چهارراه مهنا
بابك	خیابان کریمخان‌زند ـ نبش خردمند
ناظری	خیابان ملت

وکلیه‌شعب‌شرکت‌سهامی بیمه‌ایران‌وبانك‌بیمه‌ایران در تهران وشهرستانها صبح‌ها وعصرها دراسرع وقت آماده‌صدور بیمه‌نامه شخص‌ثالث‌میباشند

برای هرنوع بیمه به بیمه ایران اعتماد کنید

مدرسه‌عالی پارس
برای شرکت در مسابقات ورودی دوره لیسانس
دربخش علوم، علوم تربیتی و زبانهای خارجی فقط تا پنجم شهریور ماه ثبت نام مینماید .

داستان شورانگیز
محلهٔ پیتون
هرهفته در اطلاعات بانوان

آموزشگاه عالی بهداشت دهان
وابسته بدانشکده دندانپزشکی دانشگاه تهران
تعدادی دوشیزه داوطلب ازطریق مسابقه انتخاب مینماید درصفحه ۱۰

آگهی مسابقه
طرح نقوش برجسته موزه‌شهیاد آریامهر
درصفحه ۷

اطلاعیه
شرکت تعاونی مصرف سپه
درصفحه ۹

ایرانا
تنها کاشی استاندارد شده ایران

از امشب
فقط درسینما
آتلانتیک
بزرگترین‌هرمندسیاسپوست سینما در داستانی بی سابقه از جدال انسانی محروم و درمانده با محیط خفقان‌آوری که قصد درهم شکستن اورا دارد .

سیدنی‌پواتیه
در فیلم پاناویژن ورنگی
مردگمشده
باشرکت . جوآناشیمکوس
ال‌فریمن ـ مایکل‌تولن
محصول کمپانی یونیورسال
THE LOST MAN

جوانان دوشنبه‌ها منتشر میشود

سرمقاله

دیداری شکوهمند در طربخانه جمشید

فردا فستیوال بزرك شیراز «جشن‌هنر» در حضور علیا حضرت شهبانو گشایش خواهد یافت.

این چهارمین دوره‌ایست که جشن هنر برگزار میشود و یکبار دیگر هنرمندان برجسته ایران وجهان را در یك دیدار هنری برفراز ویرانه‌های تخت‌جمشید شرکت میدهد . برفراز توده‌های خاك و درمیان قطعه سنگهایی که یادگاریست از یك تمدن شکوهمند انسانی وتصویر غبار گرفته‌یی از مظاهر هنر و صنعت ایران دوهزار و پانصد سال پیش .

تخت جمشید ، این مجموعه غم‌انگیز پلکانهای نیمه ویران ودروازه‌های لخت وسرستون‌های شکسته، علیرغم انزوا وسکوت بیست‌وچند قرنی‌خود مثل قصه‌گوی پیری افسانه کهنی را که در سینه دارد ـ از حماسه کیومرث و جمشید تاحدیث اسکندر ودارا ـ نسل به‌نسل برفرزندان این آب و خاك فرو خوانده‌است. در طول قرنها هرگز پارسی زبانی قدم به تخت جمشید نگذاشته که آنرا خموش و خالی از راز یافته باشد.وکسی نبوده است که آن طنین جاودانه تخت جمشید را از خروش مردها و شیهه اسبها ونیایش موبدان وسرود مغ‌هاودف‌وچنك رامشگران‌وخنده مستانه اسکندر وتمنای شرارت‌بار تائیس وهیاهوی شعله‌های سرکش و بیدادگر آتش بگوش خود شنیده و از غرور رگهایش آماس نکرده یا از غم دیده به اشك نشسته باشد.

اینك چهار سالی است که هرسال ، هنگامیکه آفتاب عمر تابستان برلب‌بام شیراز می‌نشیند، زمزمه‌دیرینه «طربخانه‌جمشید» رانغمه‌ها ونواها وپیامهای خداوندان هنر که از اکناف عالم درین بزم هنری گرد می‌آیند طراوتی و حالی وشوری دیگر می‌بخشد .

چهار سال پیش ، نخستین جشن هنر شیراز ، چیزی بیشتر از یك اجتماع محقر و محدود هنری در سطح ملی نبود ونه‌هدفهای یك فستیوال را داشت‌نه ارزش مطالعه جدی . بطوریکه گمان میرفت باخاتمه آن مراسم سرد و عاری از هیجان که میهمانانش آنرا نیمه‌کاره رها کرده خسته وکسل باز میگشتند ومنقدانش لایق بررسی عمقی برنمیشمردند، اندیشه برگزاری جشنی باین عنوان در خرابه‌های تخت‌جمشید مدفون شود . اما جریان ناموفق نخستین جشن هنر ، مبتکر برگزاری این جشن ـ علیاحضرت شهبانو فرح ـ رانومید نساخت و معظم‌لها بادید وسیع و بصیرت وتجربه شخصی‌درکارهای هنری، بلاتامل دستور فرمودند مقدمات جشن هنر سال بعد ـ باتوجه بجنبه‌های موفق وناموفق جشن‌هنر اول ـ تدارك شود.

این شیردلی حقیقتا اسباب تعجب بود. معهذا بهنگامیکه‌دومین جشن هنر در محیطی گرم وباتفاوت‌های عمده نسبت بجشن ماقبل صورت گرفته ، نظر علیاحضرت به اصابت پیوست که واقعازمینه چنین فستیوالی درین گوشه از جهان خالی بوده است.

از آن پس تابامروز که چهارمین جشن هنر برگزارمیشود ، پیوسته مراسمی کاملتر و جامع‌تر داشته‌ایم و هرنوبت جشن‌هنر شیراز بااقبال بیشتری در داخل و انعکاس وسیعتری در خارج کشور روبرو آمده است. آنچنانکه هنرمندان و هنرشناسان برجسته جهان ـ نام‌آورانی که بندرت فرصت توجه باینگونه مراسم پیدا میکنند ـ باعلاقه فراوان داوطلب شرکت در جشن هنر شده یا آثار شاخص و نوینی بجشن هنر فرستاده‌اند .

جشن هنرشیراز اکنون دیگر جنبه یك فستیوال جهانی بخود گرفته است. علاوه بر هنرمندان زبده ایرانی ، هر سال گروهی از نامورترین هنرمندان و هنرشناسان بین‌المللی‌درین میعادهنری حضور پیدا میکنند و ضمن تماس و آشنائی نزدیك با مظاهر هنری ایران و هنرمندان ایرانی ، نمونه‌های ارزنده‌یی از کار هنری خود را به جشن هنر عرضه میدارند.

شیراز را همه ساله درین فصل چون پلی می‌یابیم که‌رابطه نزدیکی میان هنر شرق‌و غرب برقرار میسازد . محیطی مالوف در اختیار هنرمندان شرقی و غربی قرار میدهد تا آشنائی‌های ثمربخشی مابین خود برقرار سازند وآشنائی‌های تازه‌یی در زمینه‌های هنری حاصل کنند. بشناسند و بشناسانند .بیاموزندو بیاموزانند.

هنر ، اصیل‌ترین زبان مشترك بشری و بهمین اعتبار قویترین عامل تفاهم جوامع انسانی است که فاصله‌های مکانی‌روزگاران گذشته ،آنرا مانند لهجه‌های متنوع ومتفاوت جلوه‌ها و اشکال مختلف بخشیده است. حال آنکه ریشه‌های مشترك این زبان احساسی نوع بشر، امکان میدهد که اهل زبان به تطابق وتفاهم وتطبیق و تفهیم لهجه‌ها بپردازند و درین رهگذر از عوامل‌ارتباط جمعی مدد فراوان بگیرند.

جشن هنر شیراز تلاش باارزشی است در جهت این مقصود. خاصه اینکه خوشبختانه هنر ملی مایکی از اصیل‌ترین لهجه‌های این زبان وروح واحساس بشمار می‌آید و بسهولت‌نظر توجه هر صاحب‌هنری را ازهر قبیله و هر طایفه وهر نژاد و هر ملت بخود جلب میکند . درین زمینه ، جشن هنرشیراز ، نمونه‌های جالب بدست داده که از عنایت خاص هنرمندان و هنرشناسان برجسته جهان نسبت بمظاهر هنری ایران حکایت داشته است.

بهمین کیفیت، جشن هنر شیراز ، فرصتی است مغتنم برای هنرمندان ایرانی که هرچه بیشتر با مظاهر اصیل هنرهای غیر بومی آشنائی حاصل کنند و سطح معرفت خود را در حدی که شایسته هنرمند امروزی است بالا ببرند. بااین امید باستقبال چهارمین جشن هنر شیراز میرویم.

شروع مذاکرات در سراسر جهان باخوشحالی استقبال شد

قاهره ـ آغاز مذاکرات غیرمستقیم اعراب واسرائیل در سراسرجهان باخوشحالی استقبال شد.

محافل سیاسی قاهره از جریان مذاکرات اظهار خرسندی میکنند و عقیده دارند اگر طرح پیشنهادی «راجرز» بمورد اجراگذاشته شود اسرائیل مجبور خواهد شد هرچه‌زودتر سرزمین‌های اشغالی را تخلیه کند واگر این طرح با شکست روبرو شود و اسرائیل از روش آشتی ناپذیر خود دست برندارد مصر در ادامه نبرد آزادی عمل کامل بدست خواهد آورد.

در لندن دولت انگلیس رسما از آغاز گفتگوهای‌غیر مستقیم اعراب و اسرائیل اظهار خوشحالی کرد.

سخنگوی وزارت امور خارجه انگلیس اظهار داشت ما از اینکه «گونارياريرنك» توانسته است موافقت طرفین را در باره محل مذاکرات جلب کند واقعا احساس شادمانی می کنیم.

در «تل‌آویو» هنگامی که گفتگوهای غیر مستقیم اسرائیل بانمایندگان مصرو اردن آغاز میشد پارلمان اسرائیل در یك جلسه فوق‌العاده به ابتکارصلح امریکا ونتایج برقراری آتش بس در کانال سوئز رسیدگی کرد در این جلسه که به درخواست حزب‌مخالف دولت «گاهال» تشکیل شده بود «من‌هم‌بگین» رهبر حزب مزبور بشدت روش دولت امریکا را در برابر نقض مقررات آتش بس از طرف مصر در جبهه کانال سوئز مورد حمله قرار داد و گفت پس از برقراری آتش‌بس‌در این‌منطقه مصریهااستحکامات نظامی خود را درساحل غربی کانال سوئز تقویت کرده ۹۰ پایگاه جدید موشکی‌در این منطقه احداث کرده‌اند ودر نظر دارند پنج سکوی جدید پرتاب موشك زمین بهوا در نزدیکی ساحل کانال سوئز تاسیس کنند.

وی گفت دولت «گلدامایر» با قبول طرح پیشنهادی «راجرز» دوچار اشتباه‌بزرگی شده است و نتایجی که سیاست «گلدامایر» ببار می‌آورد برای ما بمنزله فاجعه بزرگی خواهد بود .

ابابان وزیرخارجه اسرائیل در پاسخ «بگین» گفت ما مقررات آتش بس‌را بشرطی پذیرفته‌ایم که دو طرف به آن احترام بگذارند.

وی خاطرنشان کرد که دولت اسرائیل از ایالات متحده خواسته است که از نفوذ خود برای حفظ‌موازنه نظامی در منطقه کانال سوئز استفاده کند

وزیر خارجه اسرائیل افزود که دولت تمام کوشش خود رابکار می‌بردتا ایالات‌متحده را وادارکند که موقع‌نظامی اسرائیل را در برابر نقض مقررات آتش بس از طرف مصرهرچه‌بیشتر تقویت کند.

مذاکرات صلح خاورمیانه موقتاً قطع شد

سازمان ملل‌متحد ـ خبرگزاری‌فرانسه ـ سه‌هفته‌پس ازاعلام آتش‌بس در منطقه کانال سوئز سرانجام گفتگوهای غیرمستقیم اعراب‌واسرائیل برای برقراری صلح درمنطقه عربی‌خاورمیانه‌آغاز شد . دیروز برای نخستین بار «گونارياريرنك» دردفتر کار خود که درطبقه سی‌وهشتم کاخ سازمان ملل‌متحدقراردارد بطورجداگانه‌مذاکرات‌رسمی خودرا بانمایندگان اعراب واسرائیل‌آغاز کرد .

گفتگوهای صلح باملاقات نماینده اسرائیل بامیانجی سازمان ملل‌متحد آغاز شد.«یوسف‌تکوا» نماینده دائمی اسرائیل درسازمان ملل متحد نخستین‌کسی بودکه با «گونارياريرنك» ملاقات کرد واساس سیاست دولت متبوع خودرادرمورد برقراری صلح پایدار درمنطقه عربی خاورمیانه برای وی تشریح کرد .

نماینده اسرائیل هنگام خارج شدن از دفترکار«یارینك» به خبرنگاران‌گفت که دولت متبوع وی حاضراست برای فراهم ساختن مقدمات قراردادصلح بادولتهای عربی بامیانجی سازمان‌ملل‌متحد همکاری‌کند . چیزی‌که دراین میان اهمیت داردپیداکردن یك راه حل قطعی برای پایان دادن به جنگی‌است که از ۲۲ سال قبل در منطقه عربی‌خاورمیانه درگیر شده‌است . جای تردید نیست که پایان دادن به اختلافات ۲۲ ساله کار آسانی‌نیست ومشکلات زیادی دراین راه وجود داردکه باید یکی پس از دیگری حل شود .

یارینك پس از پایان مذاکرات خود بانمایندگان اسرائیل‌به‌ترتیب با نمایندگان اردن و مصر دردفتر کار خود ملاقات و مذاکره کرد.

گفتگو های میانجی سازمان‌ملل متحد باسفیر اردن‌درواشنگتن نیم ساعت طول کشید. از آنجا که‌در حال حاضر الفراء نماینده دائمی اردن در سازمان ملل متحد دراردن بسر می برد ریاست‌هیئت‌نمایندگی این کشور را درمذاکرات صلح «عبدالحمید شریف» سفیر کبیر اردن در واشنگتن بعهده دارد.

سفیر اردن پس از پایان گفتگو های خود با یارینك به‌خبرنگاران گفت که مذاکرات وی بانماینده دبیر کل سازمان ملل‌متحدسودمند بود. ..

وی افزود که روش دولت اردن دراین مذاکرات کاملاروشن‌است. ما می خواهیم که نیروهای‌اسرائیل کلیه سرزمین های اشغالی عربی راترك گویند و راه حل عادلانه برای مشکل اعراب فلسطین پیدا شود . محمد زیات نماینده دائمی مصر در سازمان ملل متحددرست سر ساعت دوازده بوقت محلی‌ـ وارد دفتر کار «یارینك» شدوقبل از آغاز مذاکرات خود با میانجی سازمان ملل متحد به خبرنگاران گفت که او پیوسته در اختیار «یارینك» خواهدبود.

وی پس از گفتگو با «یارینك» که نیم ساعت‌بطول کشید اظهار داشت که مذاکرات مهمی با میانجی سازمان ملل متحدبعمل‌آورده است .وی ازاین که گفتگو های سه دولت در سازمان‌ملل متحد انجام میشود اظهار خوشحالی کردو گفت‌محمود فوزی وزیر امور خارجه مصر شخصا برای شرکت در مذاکرات مجمع‌عمومی‌سازمان ملل متحد به نیویورك خواهد آمد و ادامه مذاکرات بسته به نظر میانجی سازمان ملل متحد و اگر او ادامه گفتگو های غیر مستقیم را سودمند بداند من همیشه در اختیاراو خواهم بود.

یکی از خبرنگاران پرسید که آیا نمایندگان فلسطینی که می‌خواهند از حل‌و فصل اختلافات موجود جلوگیری کنندرمذاکرات غیر مستقیم آینده شرکت داده خواهند شد.

نماینده مصر در پاسخ این سئوال گفت حل و فصل‌اختلافات بر اساس قطعنامه شورای امنیت سازمان ملل متحد استوار خواهد بود به طوری که می دانید دراین قطعنامه به سرنوشت آوارگان فلسطینی نیز اشاره شده است .

توقف مذاکرات

وی در پاسخ سئوال‌دیگری گفت که برخلاف ادعای اسرائیل مصر مقررات آتش بس را در جبهه کانال سوئز نقض نکرده است . بلکه این اسرائیل است که با تقویت مواضع خود در ساحل‌شرق کانال سوئزآتش بس را نقض می کند «یوسف تکوآ» بعد از ظهر دیروز برای دومین بار با«یارینك» ملاقات کردو پس از آن عازم اورشلیم شد تا گزارش خود رادر باره جریان مذاکرات به دولت متبوع خود تسلیم کند.

باعزیمت نماینده اسرائیل به اورشلیم فعالیت یارینك برای‌مدت کوتاهی متوقف میشود.

محافل سیاسی اسرائیل در نیویورك اظهار میدارند که متوقف شدن مذاکرات غیر مستقیم غیر منتظره بود.

ناظران سیاسی در سازمان ملل متحد اظهار میدارند که محیط مذاکرات دیروز امیدوار کننده بودو« گونار ـ یارینك»امیدوار است‌سرانجام فعالیت های او به نتیجه‌مثبت برسد.

اوتانت دبیر کل سازمان ملل متحد در یك مصاحبه مطبوعاتی اظهار داشت . من نسبت‌به‌برقراری صلح خوش بین هستم اوتانت که دیشب به نیویورك بازگشت در مذاکرات غیر مستقیم اعراب و اسرائیل نقش مستقیم دارد.

یارینك و «تکواه» سفیر اسرائیل در سازمان ملل و نماینده این کشور در مذاکرات صلح درآغاز مذاکرات غیر مستقیم صلح

یارینك و محمدحسن زیات (سمت چپ) نماینده مصر در سازمان‌ملل هنگام ملاقات در آغازمذاکرات صلح

یارینك (سمت چپ) و عبدالحمید شرف نماینده اردن در مذاکرات صلح هنگام ملاقات دیروز عکس رادیوئی اطلاعات

خاورمیانه

مبادله مقامات اسیر الجزایری و خلبانان فانتوم‌های اسرائیل

تل‌اویو ـ خبرگزاری فرانسه ـ محافل مطلع در تل‌اویو اظهار داشتند که مقامات اسرائیلی دو شخصیت الجزایری سرهنك «خطیب‌جلول» و «علی بلعزیز» را که چندی قبل در فرودگاه «لیدا»بازداشت کرده بودندبیکی‌از زندانهای نزدیك شهر انتقال داده‌اند.

سرهنك خطیب و بلعزیز تا دیروز در یکی ازمهمانخانه های «تل‌اویو» تحت نظر بودند ولی پس از آنکه معلوم شد بلعزیزیکی از کارمندان عالی رتبه سرویس‌های اطلاعاتی الجزایر است آنها را به زندان منتقل کردند .

گفته میشود که اسرائیل در نظر دارد شخصیتهای الجزایری را با دوازده اسیر اسرائیلی از جمله خلبانان فانتوم‌های آن کشور که در مصر زندانی هستند مبادله کند.

ضمنا وزیر خارجه الجزایر امروز نامه دیگری به اوتانت فرستاد و از او خواست که هرچه زودتر مقدمات آزادی مقامات اسیر الجزایری را فراهم کند.

در خلیج فارس چه میگذرد؟

همکاری مسقط وعمان باکشورهای خلیج فارس

بیروت ـ طارق‌بن‌تیمور نخست وزیر جدید مسقط عمان‌دریك مصاحبه اختصاصی باخبرنگار روزنامه « النهار»اظهار داشت که سلطان مسقط بزودی از سازمان ملل متحد واتحادیه عرب‌درخواست عضویت‌خواهد کرد .

«بن‌تیمور» درمورد مسئله تشکیل فدراسیون شیخ‌نشین های خلیج فارس با احتیاط سخن گفت و همینقدر اظهار داشت مهمترین مسئله‌ای که اکنون فکر ما رابخودمشغول داشته حل و فصل مشکلات داخلی کشور است . نخست وزیر مسقط و عمان گفت ما خواستارهمکاری‌باسایر کشور های ساحلی خلیج فارس‌بوده‌و مایلیم با آنها در یك فدراسیون شرکت کنیم ولی این مسئله به جریان بعدی حوادث دراین منطقه بستگی دارد .

ابقای قوای انگلیس لازم نیست

کویت ـ دیروز رهبران کویت به «سرویلیام‌لوس» نماینده ویژه دوگلاس هیوم وزیر خارجه انگلیس ، که اینك سرگرم دیدار خود از کویت است گفتند که‌حضور نیروهای انگلیس پس از پایان ۱۹۷۱در منطقه‌خلیج فارس یك عمل غیر ضروری است.

مقامات کویتی گفتند که رهبران کویتی در این باره با «لوس» به مذاکره پرداخته‌و ضمن گفتگوهای خود بوی گفتند که ماندن سربازان انگلیسی برای تضمین امنیت منطقه خلیج‌فارس دیگر ضروری نیست . عربستان سعودی و ایران‌نیز در این نظر باکویت هم عقیده‌اند .

«لوس» که یك دیپلمات برجسته متخصص در امور خلیج فارس وشبه جزیره عربستان است بمدت ۵ هفته‌در مناطق خلیج فارس سفر می‌کند.وی یکشنبه گذشته از عربستان سعودی وارد کویت شد و دیروز با قائم مقام امیر کویت وولیعهد کویت ملاقات و گفتگو کرد.

مسقط وعمان مدرنیزه میشوند

بحرین ـ در بحرین اعلام شد که قابوس ابن سعید سلطان جدید سلطان نشین مسقط به‌پاره‌ای اقدامات در جهت مدرنیزه کردن‌اقتصاد مسقط دست‌زده‌است براساس این اقدامات بندر «مطرح» که درنزدیکی مسقط قراردارد تعریض گردید ودر اطراف‌دو شهر دیگرایجاد یك منطقه صنعتی طرح ریزی گردیده است .

ممنوعیت های وارداتی از ماشین‌آلات کشاورزی‌برداشته شده وسلطان تصمیم گرفته است که‌قدرت‌ایستگاه‌رادیوی مسقط را افزایش دهد و یك ایستگاه تلویزیون‌تله کومو‌نیکاسیون دایر کند .

به موجب‌اقداماتی که در آینده صورت خواهد گرفت جاده های جدید ساختمان گردیده و یك سیستم حمل‌و نقل عمومی بوجود می آید .

وزرای عرب فردا برای رسیدگی به‌مسئله وبا جلسه فوق‌العاده تشکیل میدهند

بیروت ـ بدنبال اقدامات‌احتیاطی دولت لبنان‌در تعطیل کردن بعضی از استخر ها و مراکز شنا، دیروز دربالاترین درجه حرارت تابستانی، دولت لبنان دستور داد که کلیه استخر های‌شنا بحال‌تعطیل‌درآیند. اقدام دولت لبنان در تعطیل کلیه استخر های شنا قسمتی از مبارزه این دولت با آلتور (شبه وبا) را تشکیل میدهد که اینك مواردی از آن در لبنان ، اورشلیم وبرخی از کشور های اروپائی مشاهده گردیده است .

وزیربهداری لبنان‌اعلام کرد که هم‌اکنون ۳۲ تن که علائم و نشانه های وبا مانند در آن ها مشاهده شده دربیمارستانهای این کشور بستری هستند .

بیم از شیوع بیماری شبه وبا قسمت اعظم کشور های اروپائی را دربر گرفته و برای پیشگیری و مبارزه باآن‌اقداماتی صورت گرفته است .

دولت ایتالیا دیروز مبارزه ضد وبائی خودرا گسترش داد واعلام کرد که به مسافرانی که از کشور های وبازده وارد خاك این کشور میشوند اجازه اقامت نخواهد داد. دولت ایتالیا قبلا اعلام کرده بود که به هواپیما ها ، کشتی ها و کلیه مسافرانی که ازاتحادشوروی سوریه ، لبنان و لیبی وارد خاك ایتالیا میشوند اجازه ورود به خاك ایتالیا را نخواهد داد مگر اینکه به ماموران قرنطینه ثابت شودکه این عده حامل میکروب آلتور (شبه وبا) نیستند ..

در اورشلیم «ویکتور سمنوف» وزیر بهداشت این شهر خواستار تشکیل یك کنفرانس از کشور های خاور میانه شد تاطرق و راه های مبارزه با گسترش‌وبا در این منطقه رامورد بحث وبررسی قرار دهند .

وزیر بهداشت اورشلیم در یك مصاحبه مطبوعاتی گفت که از سازمان بهداشت‌جهانی نیزخواسته است که به تشکیل کنفرانسی از وزرای بهداری‌اسرائیل وکشورهای عربی ، قبرس کمك کند .

در عمان وزیر اقتصاد اردن‌ورود محموله های خواربار و سبزیجات را از سواحل اشغالی رودخانه‌نوار مرزی غزه و لبنان به اردن ممنوع اعلام کرد. در اردن‌نیز اخیرانشانه های وبا مانندمشاهده شد وعده‌ای برای تشخیص بیماری و معالجه در بیمارستانهای این کشور بستری گردیده‌اند .

امروز اعلام شد که وزرای بهداری چند کشور عربی خود را برای رسیدگی به مسئله شیوع وبا وراههای مبارزه باآن‌یك‌جلسه فوق‌العاده تشکیل میدهند .

نیکسون وکاسیگین بزودی‌ملاقات میکنند

سازمان ملل متحد ـ خبرگزاری فرانسه ـ محافل سیاسی شوروی در سازمان ملل متحدتائید کردند که آلکسی کاسیگین نخست‌وزیر شوروی روز۱۶اکتبر برای‌شرکت در جلسات مجمع عمومی سازمان ملل متحد وارد نیویورك خواهد شد.

بااینکه دبیرخانه سازمان ملل متحد هنوز لیست اسامی شخصیت هائی را که برای شرکت در دوره اجلاسیه جدید مجمع عمومی به نیویورك خواهند آمد انتشار نداده معذلك در محافل وابسته بسازمان گفته میشود که‌آلکسی کاسیگین یکی از شخصیت‌هائی است که‌در مراسم بیست و پنجمین سالگرد تاسیس سازمان ملل‌متحد که از ۱٤تا ۲٤ اکتبر برگزار میشود شرکت خواهد کرد.

گفته میشود که‌علاوه بر کاسیگین بسیاری از روسای دولتهای ۱۲٦ کشور عضو سازمان ملل متحد در این مراسم شرکت خواهند کرد .

در محافل سیاسی نیویورك‌گفته میشود که ممکن است آلکسی ـ کاسیگین با استفاده از سفرخود به‌امریکا با ریچارد نیکسون‌رئیس جمهوری امریکا ملاقات ومذاکره نماید و باین ترتیب‌یك کنفرانس عالی کوچك از سران دو کشور تشکیل شود

خروشچف ازمرك حتمی نجات یافت

مسکو ـ خروشچف نخست‌وزیر پیشین شوروی که در سن ۷٦ سالگی هنوز سرزنده و شاداب است پس از سه ماه بستری بودن امروز از بیمارستان مرخص‌شدو به خانه ییلاقی‌خود در حومه مسکو رفت. خروشچف در سه‌ونیم ماه قبل‌بدنبال دیده شدن علائم انعقاد خون در یکی از رگهای بدنش در بیمارستان بستری شدوپزشکان باتلاش فراوان توانستند وی را درمان کرده و ضمنا یك معاینه کلی طبی از وی بعمل آورند.

پزشکان معالج خروشچف‌امروز فاش ساختند که در روزهای اول بستری شدن خروشچف پائین‌بودن ضربان قلب وی آنهارابه شدت نگران ساخته بود اما اقدام بموقع خانواده وی در بستری کردنش او را از خطر مرك حتمی نجات داده‌است.

افراد خانواده وی نیز برای اولین بار پس از بستری شدن خروشچف مطالبی در اختیارخبر ـ نگاران گذاردند واز جمله گفتند که پزشکان در روزهای اول حال مزاجی خروشچف را وخیم اعلام کرده‌ونگرانی‌عمیقی در میان افراد خانواده‌اش بوجود آورده‌بودند .

یك سخنگوی بیمارستان ها که نخست‌وزیرپیشین شوروی در آن بستری بود فاش ساخت که بنابه تجویز پزشکان خروشچف ناگزیر بود هفته های متوالی به پشت بخوابدواجازه نداشت از جای‌خود رخاسته یاحتی بدن خود رابه‌چپ راست حرکت دهد .خروشچف‌در روزهای آخر نقاهت اجازه داشت باکمك‌پرستاران و دوچوبدستی‌در راهروبیمارستان قدم بزند.

هزاران نفر در عراق بازداشت شدند

بیروت ـ خبرگزاری‌فرانسه ـ روزنامه «الرایه» سخنگوی حزب بعث سوریه در بیروت گزارش‌داد که در چندروزاخیر هزاران نفر از ناسیونالیست ها و انقلابیون عراق توسط مقامات بعثی بازداشت‌شدند.

«الرایه» نام ۱۲۲ تن از این عده را که از اعضای هفت سازمان ترقیخواه‌ازجمله حزب‌سوسیالیست بعثی سوریه و حزب کمونیست عراق و نهضت سوسیالیستی عرب هستند انتشار داده است .

گزارشهای دیگری که ازبغداد رسیده حاکی است که مقامات عراقی جنك تبلیغاتی خود را علیه مصر همچنان بشدت دنبال میکنند اکنون عده زیادی از مصریها که بطور ترانزیت وارد بغداد شده‌در فرودگاه این‌شهر سرگردان‌هستند و به آنها اجازه داده نمی‌شود که سفر خود را بسوی مقصد ادامه دهند .

رادیو بغداد امروز گزارش‌داد که مقامات مصری یك دانشجوی عراقی را بنام «ریاض محمدعارف» که در رشته مهندسی در دانشکده «حسین شمس»قاهره تحصیل می کرد. بدون‌دلیل بازداشت کرده‌اند

ارتش اردن بحال آماده باش‌درآمد

عمان ـ روزنامه الفتح ارکان سازمان نهضت مقاومت فلسطین گزارش داد که ارتش اردن خود رابرای‌عملیات جدیدی علیه کماندو های فلسطینی آماده میکند این روزنامه نوشته است که هم‌اکنون واحدهای‌نیرومندی ازنیروهای‌زرهی اردن در دروازه‌های شهر عمان متمرکز شده و راههائی که از عمان بشهرهای بزرك دیگر منتهی میشود بشدت‌تحت کنترل‌واحدهای نظامی و ژاندارمری درآمده است

روزنامه الفتح اضافه کرده‌است که از روز شنبه کامیونهای حامل توپهای ۱۰۵ میلیمتری در بعضی از نقاط شهر موضع گرفته ولشکر اول اردن بحال آماده‌باش درآمده است.

تظاهرات جوانان دربیروت

بیروت ـ یونایتدپرس ـ دیشب در حدود ۲۰۰ تن از جوانان روستائی لبنان‌در خیابانهای بیروت به‌تظاهرات پرداختند . آنها از دولت لبنان خواستارشدند درمقابل حملات مکرر اسرائیل به دهکده های آنان ازآنان حمایت کند .

این جوانان از روستاهائی در۲ کیلومتری مرز لبنان و اسرائیل آمده بودند دهکده «چیوا» درچند روزاخیرهدف‌حملات‌پی‌درپی‌اسرائیل به‌مواضع لبنان در تلافی اقدامات چریك‌ها قرارداشته است .

روستائیان معترض ، یك جاده اصلی را در منطقه سکونتی‌بیروت مسدودکردند و چند اتومبیل را درهم‌شکستند. خیابانهائی که‌بمدت چندساعت بوسیله جوانان بسته شده بود منطقه‌ای است که‌ادارات ومراکز سازمانهای آزادی بخش فلسطین را دربر میگیرد .

جوانان مزبور دیشب روی اسفالت خیابانها خوابیدند.

سازمان فرهنگی ابطحی

برای کودکستان ودبستان ودبیرستان ثبت نام میکند

فرح جنوبی مقابل پمپ بنزین تلفن: ۷۵۳۴۹

تخفیف بی‌سابقه شهریه درموسسه تربیتی نهال تربیت

به‌پیروی از نیات عالیه شاهنشاه آریامهرو بنابراصول انقلاب آموزشی برای کمك به خانواده هائیکه‌قادربه‌پرداخت شهریه سنگین نیستند . این موسسه برای کلیه کلاسها سالیانه فقط ۵۰۰۰ ریال دریافت میدارد . ضمنا دانش آموزان بطور مجانی از برنامه های تابستانی‌استفاده‌خواهند کرد .

آدرس ـ ابتدای‌خیابان نیاوران ـ کودکستان و دبستان نهال تربیت

آرمان

با ۲۵ سال سابقه برای کودکستان . دبستان و پانسیون شبانه روزی با وسیله رفت وآمدثبت نام می‌نماید .

نشانی : سپه باستیون غربی تلفن ٤۹٤۹۲

شعبه: امیریه مختاری . خیابان سلیمانخانی تلفن ۵۱۰۸۱

دبستان و کودکستان شاندیز

برای سال تحصیلی ۵۰ـ٤۹ ثبت‌نام مینماید.

تدریس دروس انگلیسی توسط معلمان خارجی انجام میگیرد

شاهرضا ـ جنب‌سینمارویال ـ خیابان رامسر ـ تلفن ٦۹۹۳۸

دنیای کودک

با همکاری آموزگاران با تجربه زیر نظر احمد رادفرلیسانسیه دانشسرایعالی

تجریش سه‌راه نیاوران تلفن

۸۵۲۵٤۳ - ۸۵۰۹۱۰

دبیرستان ملی داریوش

دوره اول دبیرستان ـ چهارم ریاضی ـ پنجم ریاضی

تجریش سه‌راه نیاوران تلفن ۸۳۵۱۷

انقلاب زنان امریکا آغاز شد

میلیونها زن امریکائی در خیابانها رژه رفتند

نیویورك ـ ایالات متحده امروز شاهد یکی از بیسابقه‌ترین پدیده‌های قرن است ، « جبهه آزادی بخش زن» که خواستار حقوق مساوی برای جنس لطیف است تصمیم گرفته است در سراسر ایالات متحده امریکا از اقیانوس اطلس تا اقیانوس آرام تظاهرات عظیم و بی سابقه‌ای برپا کند .

امروز زنان کار منزل و نگهداری کودکان خودرا رها کرده درخیابان های شهر های بزرك رژه رفتند .

جنگی که زنان امریکا علیه مردان بپا کرده‌اند تنها در اتاق های خواب نخواهد بود . بلکه دامنه جنك به خیابانها می کشد و جنبه سیاسی بخود می گیرد .

درنیویورك زنان درخیابان پنجم دریك رژه عظیم شرکت کردند . آنان درساختمان شهرداری با مقامات شهرداری ملاقات کرده و پیروزی خودرا جشن گرفتند ودردهکده «گرینویچ» برقص و شادی می ـ پردازند .

هنوز معلوم نیست که از مردان برای شرکت دراین تظاهرات دعوت شده است یانه .

در «سیراکوس» زنان شال گردن ها ، کرست‌ها ، بیگودی ، ماتیك ولوازم آرایش خودرا در صندوقهای خاکروبه که در یکی از میدان های شهر گذاشته شده ، میریزند وباین ترتیب لوازمی را که جبهه آزادی ـ بخش زنان آن راجزئی از وسایل بدبختی زنان میدانند دورریختند.

دربوستون زنان خشمگین در برابر پارلمان «ماساچوست» تابوت بزرگی قراردادند که روی آنها تعداد قربانیان سقط جنین نوشته شده است .

در «ایندیاناپولیس » زنان به کارگاهها ودفاتر کار شوهران خود هجوم برده و به عنوان اعتراض به کمبود محلهای مخصوص نگهداری اطفال کودکان خودرا بدست شوهرانشان سپردند .

درشهر ها گروهی از شوهران و جوانانی که تازه نامزد شده‌اند قول داده‌اند که در جریان تظاهرات نگهداری کودکان خردسال رابعهده بگیرند .

درواشنگتن تظاهرات عظیمی در میدان «لافایت» برپا می شود و کلیه زنان در آنجا اجتماع کرده وتلگرامهای تبریك برای هشتاد تن ازیکصد سناتور که طرفدار تساوی حقوق زنان هستند مخابره می کنند.

درسراسر امریکا شبکه های تلویزیونی ورادیوئی بنفع زنان فعالیت می کنند .

سازمان دهندگان این تظاهرات بوسیله پیامهای رادیوئی از زنان امریکا درخواست خواهند کرد که بعضی موسسات امریکائی را که با زنان «مانند یك تکه گوشت »رفتار می کنند تحریم کنند .

بسیاری از کمیته های بانوان سیاه پوست اعلام کرده‌اند که آنها از تظاهرات روز چهارشنبه پشتیبانی نخواهند کرد .

زنان افسر

پلیس مخفی آمریکا برای نخستین باردر تاریخ پلیسی اینکشور ، گروهی از زنان رابادرجه افسری به استخدام خود درآورده است . اقدام پلیس مخفی آمریکا بخشی از خدمات حفاظتی پلیس مخفی امریکا راتشکیل میدهد .

ازمیان زنان زیادی که برای ثبت نام و گذراندن آزمایشات مخصوص به اداره پلیس مراجعه کرده بودند هفت زن واجد شرایط تشخیص داده شده ، ودرظرف دوتا سه هفته آینده خدمت خود راآغاز خواهند کرد . تنی چند ازاین عده تجربیات پلیسی قبلی دارند و آنهائی که فاقد این تجربیات هستند یك دوره تعلیمی را خواهند گذراند.

یك سخنگوی پلیس مخفی امریکا اعلام داشت درنظر است از زنان افسر در حفظ جان رئیس جمهورو افراد خانواده بلافصل وی هنگام اقامتشان درکاخ سفید، استفاده شود. حفاظت از جان هیئت های دیپلماتیك خارجی نیز جزووظایف زنان افسر پلیس مخفی است .

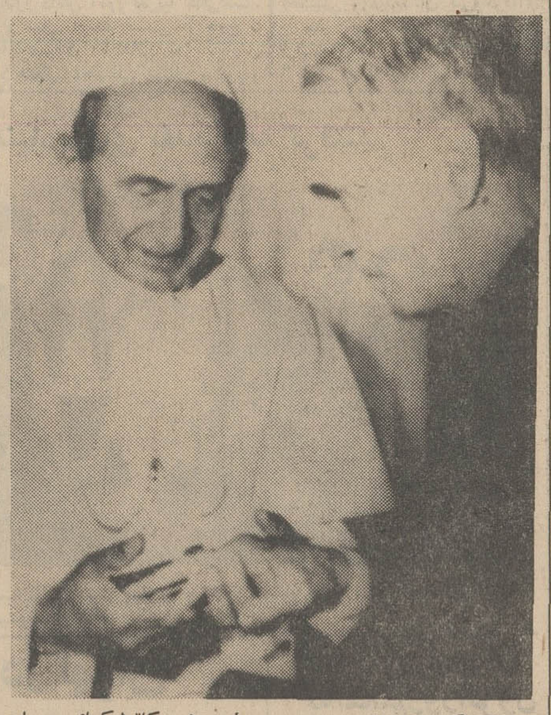

گریه پاپ

پاپ رهبر کاتولیکهای جهان دیروز اسقف« «والش» راکه ۱۲ سال درچین کمونیست زندانی بودواخیرا آزاد شده در قصر تابستانی خود بحضور پذیرفت. دراین ملاقات پاپ هنگام گوش دادن به ماجرای زندانی شدن اسقف امریکائی مزبور گریه کرد ـ جالب اینکه اسقف امریکائی درزندان از تعیین پاپ پل ششم برهبری کاتولیك‌های جهان بیخبر بود و تاهمین ماه گذشته نام اورا نشنیده بود .

چین ماه گذشته اسقف ۷۹ ساله را از زندان آزاد کرد وبه هنك کنك فرستاد .

اسقف مزبور ۱۲ سال قبل درست درماهی که پاپ جان بیست وسوم درگذشت باتهام جاسوسی درچین زندانی شد .

درعکس پاپ پل ششم هنگام ملاقات با اسقف «والش» دیده میشود

عکس رادیوئی اطلاعات

۳ راهبه نیمه برهنه درخیابانها براه افتادند !

ادینبورك ـ اسکاتلند ـ سه راهبه نیمه برهنه ، دیشب در خیابان های این شهر به راه افتادند و شگفت اینکه مانند موارد دیگر این ماجرا جنجال عظیم بر پا نشد ، کسی برایشان سوت بلبلی نزد ، متلك از چپ و راست نثارشان نشد یا در نظر گرفتن این نکته که صحنه عجیب درقلب اسکاتلند جریان یافته بودبه خیر برگزارشدن حادثه بدین خاطر بود که سه خواهر راهبه طبق سناریو اوپرائی ناگزیر بودند نیمه برهنه از مهمترین خیابان های شهر عبور کنند .

اوپرا که «فرشته سوزان» نام دارد اثر «پیر کیفوف» است گردانندگان «اوپرا» که از بروزحوادث غیرمترقبه سخت بیمناك بودند پس از اتمام صحنه نفسی براحتی کشیدند امارئیس گروه گفت تازه اول گرفتاری است اگر مردم بکار ماهنرمندان کاری نداشته باشند کلیسای کاتولیك رم فریاد و فغان بر ـ می‌آورد .

اوپرای «فرشته سوزان» یکی از جنجالی‌ترین و درعین حال پرطرفدارترین اوپراهائی است که تاکنون دراسکاتلند به نمایش درآمده است .

هیپی‌های آواره هلندی دست بردار نیستند

آمستردام ـ هنگام زدو خورد شدید گروهی از هیپی های آواره با افراد پلیس آمستردام که برای دومین شب متوالی صورت گرفت در حدود ۱۰۰ تن از سربازان و ملوانان هلندی که ظاهرا ازعمل هیپی هاسخت خشمگین شده بودند ناگهان با کمربند ها و مشت های گره کرده خودوارد میدان شدند تا در آرام کردن اوضاع به پلیس آمستردام کمك کنند.

پس از آنکه اخبار مربوط به این قضیه به اطلاع نخست‌وزیر هلند رسیدوی عمل ملوانان .و ـت مورد انتقاد قرار دادو گفت هیچیك از افراد حق ندارند در کار پلیس دخالت کنندو بدین‌ترتیب سعی کنند قانون رابه دست خود بمرحله اجراءدرآورند.

پس از آنکه سربازان وملوانان صحنه زدوخوردراترك کردند پلیس باشدت و برای دومین شب متوالی باجوانان ژولیده موی شورشی درگیر شد. دیشب نیز هیپی های شورشی به غارت مغازه ها پرداختند . آنهابه پیاده رو های خیابان های آمستردام ریختندو پلیس اعلام کرد که یك جوان اهل آلمان عربی بازداشت شده ویك غیرنظامی مجروح گردیده است .

تعداد جوانانی که دیشب برای دومین شب متوالی علیه نظامنامه های پلیس هلند شوریده و بوسط خیابان هاریخته بودند متجاوز از ۱۵۰۰ تن بود . ماجرا از هنگامی آغاز شد که پلیس برای متفرق کردن عده‌ای که یکی از بهترین مناطق شهر را برای بیتوته کردن در شب هاانتخاب کرده بودندوارد معرکه شد اماهیپی های بدون جاومسکن بجای متفرق شدن در برابر پلیس به مقاومت پرداختند و بدین‌ترتیب زدوخوردی آغاز شد که دوشب ادامه یافت. پلیس اعلام کرد که فعلا اوضاع تحت کنترل قرار دارد .

تغییر سیاسی

مذاکرات صلح ومصر وچریکها

ظرف ۲٤ ساعت گذشته در طبقه سی‌وهشتم ساختمان سازمان ملل در نیویورك و در قاهره تلاش برای حل بحران ۲۲ ساله منطقه عربی خاورمیانه وارد مرحله تازه‌ای شد . در مقر سازمان ملل مذاکرات غیر مستقیم نمایندگان مصر و اردن با اسرائیل آغاز شد و درقاهره گام بلندی برای پرکردن شکافی که بین مصر و سازمان های بزرك چریکی بوجود آمده با ملاقات ناصر ویاسر عرفات بجلو برداشته شد .

بدنبال اولین جلسه مذاکرات صلح اعراب و اسرائیل که از طریق «یارینك» ، نماینده صلح اوتانت صورت گرفت همه نمایندگان نسبت به نتایج مثبت گفتگوها ابراز خوشبینی کردند با اینحال سخنانی برزبان آوردند که نشان میدهد تا رسیدن آنها بتوافق و مصالحه هنوز راه طولانی و سختی در پیش است . بنابظهار نماینده اسرائیل ، این کشور باوجود شرکت در مذاکرات غیر ـ مستقیم صلح ، هنوزمذاکرات مستقیم را ترجیح میدهد و برای تبدیل مذاکرات جاری به گفتگوهائی مستقیم اعراب و اسرائیل اصرار میورزد . از سوی دیگر در آستانه شروع مذاکرات جاری ، اسرائیل باردیگر تاکید کرده اورشلیم قدیمی (اردن) ارتفاعات جولان (درسوریه) و شرم‌الشیخ (در مصر) را که جزو مناطق اشغالی هستند بهیچوجه نمی‌تواند باعراب پس بدهد . زیرا اورشلیم قدیمی اکنون بابقیه اورشلیم بصورت شهر واحد وپایتخت اسرائیل درآمده و ارتفاعات جولان نیز از جهت استراتژیکی و تضمین امنیت اسرائیل آنقدر اهمیت دارد که اسرائیل پس‌دادن آن‌را بمنزله بازنگهداشتن دروازه های جنك در قسمتی ازخاك خود تلقی میکند وشرم‌الشیخ نیز کلیدجنك و صلح اعراب و اسرائیل است و اسرائیل بهیچ صورت‌ودر هیچ‌شرایطی این کلید را از دست نخواهد داد .

از طرف دیگر اعراب با حمایت کشورهای بزرك (امریکا و شوروی) جز گفتگوهای غیر مستقیم ، هیچ نوع مذاکرات دیگری را بااسرائیل نمی‌پذیرند و بارها تاکید کرده‌اند که تخلیه کلیه مناطق اشغالی شرط اصلی پیروزی مذاکرات صلح و استقرار آرامش در منطقه است .

باتوجه باصرار وپافشاری طرفین منازعه برنقطه نظر های قبلی خود ، ناظران سیاسی برآنند که تنها ابتکارات تازه کشور های بزرك حامی اعراب واسرائیل و خواست و تلاش خستگی ناپذیر آنان برای پایان‌دادن به دوران کشمکش ها و جنك میتواند ضمن آنکه اسرائیل را به تخلیه کلیه مناطق اشغالی وادار میسازد، تضمین های لازم برای حفظ امنیت و تمامیت این کشور به آن بدهد و در عین حال راهی برای حل مسئله اورشلیم پیدا کند .

همزمان با این ملاقات و مذاکرات ناصر ویاسرعرفات در مصر را ناظران سیاسی با اهمیت فوق‌العاده تلقی کردند

پس از آنکه مصر پیشنهاد صلح امریکارا پذیرفت و سازمان های چریکی آن را بعنوان خدعه و نیرنگی برای محو نهضت‌های فلسطینی رد کردند ، ضمن آنکه بحرانی بوجود آمد سرانجام به قطع برنامه های رادیوئی سازمان های چریکی از فرستنده صوت‌العرب وحملات رادیوئی و مطبوعاتی طرفین بیکدیگر منجر شد .

این اختلاف را دولت عراق بخصوص دامن میزد تاآنجا که بدنبال ملاقات یاسرعرفات باحسن البکر در بغدادرسما اعلام شد که عراق ۱۲ هزار سرباز خودرا که در اردن مستقر هستند در اختیار فرماندهی چریکها قرارداده تادر صورت لزوم در کنار کماندوها با ارتش اردن‌وارد جنك شوند . این اقدام ظاهرا نتوانسته سازمان های بزرك چریکی و بخصوص یاسر عرفات که در بسیاری مواقع واقع‌بینی خودرا ظاهر ساخته فریب دهد . ظرف چند روز گذشته از جانب یاسرعرفات و ناصر اقداماتی برای رفع بحران موجود آغاز گردید. تاآنکه مصر اعلام کرد یك هیئت نمایندگی اجلاسیه به شورای ملی فلسطین که بمنزله مجلس مقننه فلسطینی های مبارز است به عمان میفرستد و یاسر عرفات با عالیمقام‌ترین اعضای رهبری سازمان های چریکی به مصر رفت تا باناصر ملاقات و مذاکره کند . باآنکه هنوز نتیجه مذاکرات ناصر و عرفات اعلام نشده و درعین حال نباید انتظار داشت که عرفات بدون گرفتن تضمین های کافی بتواندروش تازه‌ای اتخاذ کند ، معذلك تمام نشانه‌های موجود حاکی از آب‌شدن یخهای روابط مصر با الفتح و بقیه سازمان های چریکی باستثنای دوتای آنها است که یکی از آنها را مصر ، تشکیلاتی تحت‌الحمایه حزب بعث عراق و دیگری (جبهه خلق دمکراتیك) را تحت کنترل محافل خارجی می‌شناسد .

مسابقه کلی ـ فریزر

آتلانتا ـ یك سناتور ایالتی آمریکا که مسابقه‌ای بین کاسیوس کلی (محمدعلی) و«جوفریزر» تربیت داده‌است دیروز گفت که نبرد بین‌دو غول بوکس حرفه‌ای جهان، روز ۲٦ اکتبر صورت خواهد گرفت .

اعلامیه‌ای که از دفتر کار سناتور «لروی جانسون» ، انتشار یافت ضمن اشاره به این موضوع خاطر نشان ساخت که همانطور که دو هفته پیش اعلام گردید «فریزر» و «کلی» بزودی مبارزه سرسختانه‌ای باهمدیگر خواهند داشت .

لکن مدیر برنامه های «فریزر» گفت که گمان نمی‌ـ کند کلی براین مبارزه تن در دهد زیرا وی هم اکنون بدلایلی چند برای گرفتن اجازه مسابقه بادشواریهائی روبرو شده است .

تلویزیون پلر
جام جهان نما

شرکت ماجدی

گلچینی از بهترین محصولات سازندگان بزرك ماشینهای دوزندگی صنعتی دنیا را با امکانات وسیع وشرایط سهل در اختیار شما میگذارد .
خیابان نادری ساختمان فرقانی تلفن ٤۲٤۲۱ ـ ۲۹۲۲۲

آدرس جدید خود را بمنظور استفاده ازمزایای جدید
حساب تشکیل سرمایه
بانك عمران
ارسال فرمائید

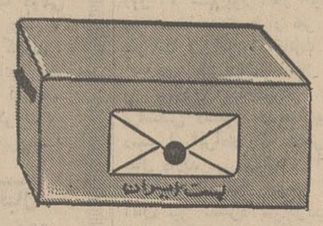

● از کلیه دارندگان حساب تشکیل سرمایه بانك عمران درسراسر کشور تقاضا میشود در صورتیکه پس ازافتتاح حساب در بانك عمران محل سکونت خودراتغییر داده‌اند به‌شعبه‌ایکه در آن حساب باز نموده مراجعه فرموده و آدرس جدید خود را ببانك اطلاع‌دهند و در صورتیکه بعللی نتوانند شخصا ببانك مراجعه نمایندخواهشمند است بوسیله نامه بانك را از آدرس جدید خود مطلع فرمایند .

بابرنامه های وسیعی که بسود دارندگان حساب تشکیل سرمایه تنظیم گردیده
تسریع دراین مورد قدم مفیدی است که بسود خود برمیدارید

تسطیح اراضی ، کانال کنی ، خاکبرداری، جاده‌سازی، اجاره بلدوزر ولودر بنازلترین قیمت تلفن ۹۵۵۲۰۲

موسسه تناسب اندام ، سونا استخر سرپوشیده
خیابان کاخ بالاتر از تخت جمشید پلاك ۱۵۱ تلفن ۷۷٤۸۹۷

از امشب در سینما
ب.ب
برنده جایزه اول فستیوال کان
یکمرد یکزن
رنگی ـ تکنی کالر
بزرگترین حماسه قرن ما

آنوک امه
ژان لوئی ترن تینیان

ساعت سلطنتی
FORTIS
فورتیس
اولین سازنده ساعت اتوماتیک درجهان
نمایشگاه وتعمیرگاه مرکزی ـ اول خیابان نادری
گالری گلشن ـ تلفن ۳۳٤٤٦۸

کانال 9 را

فقط یکبار تنظیم کنید

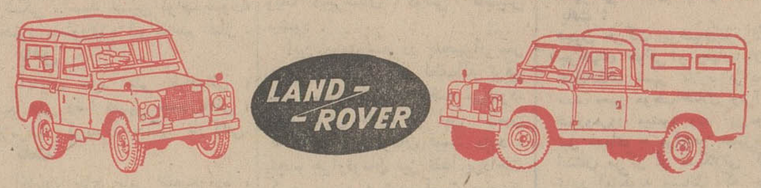

وانت لندرور یك تن
لندرور ۷ نفری

آدرس جدید و شماره‌های تلفن
شرکت سهامی صنعتی تولیدی مرتب
(لندرور)
خیابان شاه ـ چهارراه اشیخ هادی ـ
ساختمان صلع جنوب عربی
تلفن های مرکز : ٦٥٦۸٤ ـ ٤۸۱٤۹
تلفن مستقیم دایره فروش اتومبیل ٦۰۰۷۳
شماره‌های جدید تلفن تعمیرگاه لندرور در خیابان خوش شمالی
۹۷۱٦۳۰ ـ ۹۷۳۰۷۸
شماره های تلفن دایره فروش لوازم یدکی لندرور در خیابان سعدی
۳۰۲۵۲۲ ـ ۳۳۹٦۵۷ ـ ۳۳۲۳٤٦ ـ ۳۳٤٦۵٦

خبرهای روز

سفر شهبانو به اصفهان وشیراز

برای شرکت در جشن هنر شیراز قبل از ظهر فردا علیاحضرت شهبانو تهران راترك میکنند .

پنجشنبه شب در پیشگاه شهبانو جشن هنر شیراز افتتاح میشود و شهبانو تاروز یکشنبه در شیراز اقامت خواهند داشت و قبل ازظهر یکشنبه بتهران مراجعت میکنند .

شهبانو فردا از تهران به اصفهان عزیمت می کنندو پس از استراحت کوتاهی در اصفهان باهواپیما به شیراز میروند ودر نخستین ساعت ورود به شیراز به زیارت حرم مطهر شاه چراغ خواهند رفت .

جلسه افتتاحیه «ژوری» جایزه محمدرضا پهلوی

آقای آتوآ کالورك هابته ولد وزیر دادگستری اتیوپی و همچنین آقای رودلفو بارون کاسترو دبیر کل تعلیم و تربیت آمریکای لاتین که اعضای ژوری جایزه محمدرضا پهلوی هستند دیشب باهواپیما واردتهران شدندو مورداستقبال قرار گرفتند .

ژوری ساعت ٥ بعد از ظهر چهارشنبه به ریاست والاحضرت شاهدخت اشرف پهلوی جلسه افتتاحیه خودرا تشکیل خواهد داد .

وزیر کار دراصفهان

ساعت ۷ بامداد امروز آقای عبدالمجید مجیدی وزیر کارو امور اجتماعی با هواپیما وارد اصفهان شد . در فرودگاه اصفهان آقای سام استاندار و اعضای انجمن شهر و جمعی از شخصیت های محلی از وزیر کاراستقبال کردند.

خبرنگار مادراصفهان گزارش داد : وزیر کار و امور اجتماعی ، پیش از ظهر امروزدر جلسه‌ای که بمنظور رسیدگی به وضع کارخانه ریسندگی شهنازاصفهان تشکیل می‌شود شرکت می ـ جوید و سپس در اجتماع نمایندگان کارگران ، در باشگاه ورزشی کارگران اصفهان حضور میابد .

بعثی های عراق نام سلاطین ایران را از بقاع متبرکه برداشتند

گنبد و مناره های طلای مرقد حضرت امیر مومنان علی بن ابی طالب علیه السلام که به فرمان نادرشاه برپا شده و نام آن پادشاه بزرگ بربالای سر درحرم مطهر نقش شده بودبه دستور بعثی های جنایتکار عراق ازبالای سر دربرداشته شده است .

بعثی های عراق به این هم اکتفانکرده برای اثبات کینه و دشمنی خود با ملت ایران دستورداده‌اند که نام سلاطین ایران از کلیه بقاع متبرکه درخاك عراق برداشته شود .

ابراز تنفر روحانیون کردستان از اعمال رژیم بعثی عراق

روحانیون استان کردستان ضمن تلگرافهائی که برای آقای نخست وزیر و مطبوعات مخابره کرده‌اند از اقدامات ضدانسانی و ضدمذهبی رژیم عراق در باره تحریم کتیبه ها و اعقاب مقدسه اعتراض و ابراز تنفر خودرا اعلام کردند. این تلگراف را آقایان محمد خالد مفتی و حاکم شرع کردستان ، محمد صدیق مجتهدی سرپرست حوزه علوم دینی و ملاحسن عدیلی امام جمعه و حاکم شرع سقز به نمایندگی ازجامعه روحانیون کردستان امضاء کرده‌اند .

تقدیر شاهنشاه از انستیتوی خاورشناسی آکادمی علوم شوروی

بمناسبت جشن یکصدو پنجاهمین سال تاسیس انستیتوی خاورشناسی آکادمی علوم شوروی ، امروزمراتب تقدیر شاهنشاه آریامهر از فعالیت های وسیع این انستیتو در رشتهٔ ایران‌شناسی وتجلیل از خدماتی که دانشمندان بزرك عضو این انستیتو در قرن گذشته و قرن حاضر دربارهٔ زبان و فرهنك ایران انجام داده‌اند ، طی پیامی که ازطرف دربار شاهنشاهی به آقای غفوراف عضو آکادمی علوم اتحاد شوروی و رئیس این انستیتو به مسکو فرستاده شد به فرهنگستان علوم شوروی ابلاغ گردید .

بانو فریده دیبابتهران بازگشتند

ساعت هفت و نیم بامدادامروز سرکار علیه بانو فریده دیبا و همراهان ، باهواپیما اصفهان را بسوی تهران ترك گفتند .در فرودگاه اصفهان آقای سام استاندار اصفهان ، فرمانده مرکز تویخانه ، رئیس شهربانی ومدیران کل ادارات دولتی استان ، بانو فریده دیبا و همراهانشان رابدرقه کردند .

سرکار علیه بانوفریده دیبا درسفر اصفهان از چند طرح عمرانی بازدید کردند و به چند موسسه خیریه سرکشی کردند .

بازدید دکتر اقبال

آقای دکتراقبال رئیس هیئت مدیره و مدیر عامل شرکت ملی نفت ایران که اکنون در افغانستان بسر میبرد ، بامداد امروز بسوی شهر تاریخی بامیان ، که میان هرات و بلخ وغزنین قراردارد عزیمت کرد .

آقای دکتر اقبال ناهار را در بامیان در مجلس ضیافتی که رئیس موسسه جهانگردی افغانستان بافتخارایشان ترتیب داده بود صرف نمود و پس از دیدن آثار باستانی بامیان به کابل بازگشت .

آقای دکتر اقبال شب گذشته نیز در ضیافت شامی که بدعوت سفیر شاهنشاه آریامهر ترتیب یافته بود شرکت کرد .

رئیس دانشگاه پهلوی به کانادا رفت

باکسب اجازه از پیشگاه شاهنشاه ، آقای دکترنهاوندی رئیس دانشگاه پهلوی برای شرکت در پنجمین اجلاسیه بین المللی دانشگاهها که از تاریخ هفتم شهریور در مونترال تشکیل می شود عازم کانادا شد .

بازدید ازفعالیت‌های شیروخورشید

ساعت ۹ بامداد امروزدانش آموزان گرامر اسکول منچستر انگلستان که برای بازدید از فعالیتهای جوانان جمعیت شیرو خورشید سرخ به تهران آمده‌اند از مرکز نوتوانی و دست و پا سازی وابسته بشیرو خورشید سرخ دیدن کردند .

داروی بیماران باید ٤ ساعته تهیه شود

امروزوزارت بهداری اطلاعیه‌ای بشرح زیر منتشر کرد.

بدینوسیله باطلاع کلیه مسئولین فنی داروخانه های کشور میرساند که طبق مفاد تبصره ۳ ماده آئین نامه داروخانه‌ها مسئول فنی داروخانه موظف است در صورتی که داروئی را در داروخانه خود موجودنداشته باشد حداکثر در مدت چهار ساعت به بیمار تسلیم نماید. نسبت به متخلفین برابر مقررات اقدام قانونی بعمل خواهد آمد .

زنان امریکائی فریاد میزنند مردان غاصب هستند

نیویورك ـ آسوشیتدپرس ـ یونایتدپرس ـ تظاهرات میلیونها زن در سراسر آمریکا ادامه‌دارد. زنان در حالیکه در خیابان‌های بیش از سی شهر امریکا رژه میرفتند فریاد میزدند مردان غاصب ، تجاوزکار و ضدزن هستند و مردان ما را فقط برای داشتن فرزند و آسایش خود میخواهند.

امروز مصادف است باپنجاهمین سالگرد اعطای حق‌رای به زنان آمریکا و بهمین مناسبت زنان آمریکا که میگویند هنوز از داشتن حقوق مساوی با مردان محروم هستنددرصددند باتظاهرات وسیع خود مردان را متوجه اهمیت وجودی خود بکنند .

کمیته ائتلاف سازمان های زنان امروز اعلام کرد که کالاهای چند موسسه بزرك را که در اعلان‌های تجارتی خود بزنان توهین کرده‌اند تحریم کرده‌است .

یك موسسه تولید سیگار ، یك محصول صابون سازی ، یك مجله وچند کالای دیگر از جمله کالا های تحریم شده هستند .

موسسه سیگارسازی «سیلوا» برای سیگارهای خود اعلان‌هائی از این قبیل داده است :

« سیگار مانند زن است. بهترین سیگار مانند بهترین زن آنهائی هستند که باریك و پر باشند »

مجله کوسموپولتین که ازطرف زنان تحریم شد متهم گردید که زنان رامانند وسایل وابزارمعاشرت های جنسی معرفی کرده است.

یك سخنگوی کمیته تحریم گفت زنانی که چنین نشریاتی را منتشر میکنند و یا میخواهند عروسك باشند موجب شرمساری جامعه زنان‌اند .

پیش بینی هوا

هوای کرانه های دریای مازندران و شهرستانهای جنوب شرقی ایران کمی ابری در بعضی نقاط قسمتی ابری همراه با رگبار پراکنده هوای تهران صاف گاهی همراه با لکه های ابر یا غبارآلود خواهد بود . هوای سایر نواحی ایران صاف در بعضی نقاط غبار آلود یا همراه با لکه های ابر است .

ضمنا حداکثر درجه حرارت امروز تهران نسبت به روز گذشته تغییر چندانی ندارد .

طبق پیشنهاد کارشناسان وزارت آموزش وپرورش

دبیرستانهای تهران دو سره میشود

* برای حل مشکل کمبودجا، دبیرستانها از ۷ صبح تا ۱۲ واز یك بعداز ظهر تا ٦ بعدازظهر دائرمیشوند
* از عمر دبیرستانهای فعلی فقط ٦ سال باقی است

وزارت آموزش و پرورش در زمینه پذیرش دانش‌آموز بیشتردرمدارس موجود باین نتیجه رسیده است که کار دبیرستان ها در صورت لزوم دوسره شود.

منظور اینست که کلیه داوطلبان تحصیل با استفاده از حداکثر امکانات فعلی مدارس بتوانند به تحصیلات خود ادامه دهند.

وزارت آموزش و پرورش از چندی قبل مطالعاتی را برای حل مشکل نام نویسی دانش آموزان آغاز کردو جنبه های مختلفی را مورد بررسی قرار داد. بهمین منظور کمیسیونی نیز باشرکت روسای نواحی ۱۷ گانه آموزش و پرورش تهران تشکیل شد. و بطوری که کسب اطلاع شده است آخرین پیشنهاد اینست که کار مدارس در صورت لزوم و در مناطقی که عده دانش آموزان بیش ازظرفیت مدارس است دوسره شود تا در نتیجه امکان پذیرش دانش آموزان جدید از هر جهت فراهم آید.

در صورتی که این طرح مورد تائید وزیر آموزش و پرورش قرار گیرد دبیرستان های تهران بالاخص در نواحی جنوبی شهر دو سره می شود و در نتیجه امکان پذیرش دانش آموز دو برابر می گردد .

ساعات کاری که برای این دبیرستان ها پیش بینی میشود از ۷ صبح تا ۱۲ و از یك بعد از ظهر تا ٦ بعداز ظهر خواهدبود.

با این ترتیب دودسته دانش آموز در هر روز می توانند به تحصیل در دبیرستان ها اشتغال ورزند.

یك مقام مطلع وزارت آموزش و پرورش گفت که گنجایش دبیرستان های موجود تهران باتوجه به دبیرستان های شبانه دولتی برای قبول دانش آموز تقریبا کافی است. از سال آینده قسمتی از فارغ ـ التحصیلان ابتدائی به مدارس راهنمائی تحصیلی منتقل میشوندو از دو سال دیگر بتدریج کلاس های اول و دوم دبیرستان ها منحل میشود و تازه همه دانش آموزان به دبیرستان ها که از آن پس دارای ٤ کلاس خواهد بودنخواهند رفت بلکه عده‌ای از آنها به مدارس حرفه‌ای منتقل خواهندشد و همه تلاش ما اینك صرف این موضوع میشود که مدارس راهنمائی تحصیلی و دبیرستان فنی وحرفه‌ای به حد کافی داشته باشیم . به این ترتیب از عمر دبیرستان های فعلی ٦ سال بیشتر باقی نمانده است .

۱۱ ساله‌ها میتوانند درششم متفرقه شرکت کنند

«کسانی میتوانند در امتحانات نهائی ششم ابتدائی (متفرقه) شرکت کنند که سن آنان تا مرداد ماه امسال به ۱۱ سال تمام رسیده باشد».

طبق گزارش خبرنگار ما امتحانات متفرقه ششم ابتدائی از روز ۲۲ شهریور آغاز خواهد شد در حدود هشت هزار نفر داوطلب شرکت در این امتحانات شده‌اند که عده کثیری از اطفال کم‌سال در میان آنها دیده می‌شوند براساس دستور جدید دیگر آن دسته از افرادی که کمتر از ۱۱ سال دارند نمی توانند در امتحانات شرکت کنند و وجوه ثبت نام آنان نیز مسترد می گردد.

طبق این دستور دانش ـ آموزان دبستانها (کلاسهای پائین‌تر از ششم) نمی‌توانند در امتحانات متفرقه ششم ابتدائی شهریور ماه امسال شرکت کنند .

اجازه شرکت در امتحان

بدستوروزارت آموزش وپرورش آندسته از دانش آموزانی که در امتحانات خردادماه امسال مرتکب تخلف شده و از امتحانات یك یا چند دوره محروم شده بودند بخشوده شده واین دسته ازدانش آموزان می‌توانند به حوزه‌های مربوطه‌خود مراجعه و درامتحانات شهریور ماه شرکت کنند .

تغییر چد حوزه ششم متوسطه

۳حوزه امتحانی ششم متوسطه که اسامی آن چند روز قبل در روزنامه درج گردید بشرح زیر تغییر کرد :

حوزه یك ریاضی در دبیرستان طبری

حوزه دو ریاضی در دبیرستان ابومسلم

حوزه یك طبیعی در دبیرستان تخت جمشید .

معاون راهنمائی کشور

آقای سرهنك مهدی صادقی از طرف شهربانی کل کشور به معاونت اداره راهنمائی و رانندگی کل کشورمنصوب شد

دانشجویان ممتاز بوسیله بنیادپهلوی تقدیرنامه گرفتند

در عکس آقای مهندس جعفر شریف امامی رئیس مجلس سنا و نایب‌التولیه بنیاد پهلوی و خانم سناتور دکتر شمس‌الملوك مصاحب رئیس قسمت فرهنگی بنیاد پهلوی در میان دانشجویان ممتاز دیده میشوند.

آقای مهندس جعفرشریف‌امامی رئیس مجلس سناو نایب‌التولیه بنیاد پهلوی ساعت هشت ونیم صبح امروز تقدیر نامه های ۳۰ تن ازدانشجویان ممتاز دانشگاه ها و مدارس عالی کشور را که از بورس‌های تحصیلی بنیاد پهلوی استفاده می کنند به آنان اهدا کرد.

آقای مهندس شریف امامی ضمن ابلاغ مراحم شاهنشاه آریامهر به دانشجویان اظهار داشت : بررسی و مداقه‌ای که در وضع تحصیلی دانشجویانی که ازبورس های بنیاد پهلوی استفاده می کنند، بعمل آمده نشان داده است که گروهی از این دانشجویان خیلی خوب تحصیل میکنند و تحصیلات عده‌ای از آنان برجسته می باشد ازاین جهت جریان بشرفعرض مبارك شاهنشاه آریامهر رسیدو معظم‌له دستور فرمودند از این عده دانشجویان تقدیر بعمل آید.

این تقدیر صرفنظر از جنبه مادی آن از نقطه نظر معنوی ارزش فراوانی دارد.

آقای مهندس شریف امامی سپس خطاب بدانشجویان ممتاز گفت : باعلاقه‌ای که بین بنیاد ـ پهلوی ودانشجویان وجود دارد . بنیاد پهلوی همیشه مراقب وضع شما خواهد بود و بعد از تحصیل هم اگر ضرورتی پیش بیایدشما رایاری خواهد کرد.

در پایان ، دانشجویان ازمراحم شاهنشاه آریامهر سپاسگزاری کردند و تقدیرنامه های خود را دریافت داشتند.

« بورمن » در تهران

بعد از سفر با سفینه های فضائی و سرعت سرسام آور آنان سفر به ۱٤ کشورجهان با هواپیما آن‌هم بدون استراحت برای «فرانك بورمن» فضانورد ٤۲ ساله امریکائی و مردی که فرماندهی نخستین سفینه سرنشین دار بدورماه را بعهده داشت همانندسفر با شترتجلی میکند !

بورمن فضانورد شوخ طبع در جریان سفر به پایتخت های جهان و در اجرای ماموریت مخصوصی که از جانب پرزیدنت نیکسون بدو محول گردیده دیشب با یکساعت تاخیر به تهران رسید و نگرانیش این بود چنانچه مسئولان شرکت‌های هواپیمائی مسئولیت پرواز های آپولو را برعهده بگیرند آینده برنامه‌های فضائی به کجاخواهد رسید !

بورمن که اینك به دنبال کناره‌گیری از «بلندپروازی» از جانب نیکسون برای رهائی اسیران و خلبانان امریکائی که در جنك ویتنام شمالی هستند کوشش میکند تاکنون از چند پایتخت اروپائی از جمله مسکو دیدن کرده و دیشب از طریق تهران رهسپارهند و کشورهای خاوردور و کانادا شد .

در یك گفتگوی کوتاه با خبرنگاران ایرانی ، بورمن گفت هدف وی از این سفر گفتگو با دولت‌ها و مقامات صلیب سرخ در جهت ایجاد اتسفر انسانی در راه آزادی اسیران جنگی امریکائی از ویتنام شمالی است .

او گفت در تمام کشورهائی که از آنان بازدید کرده منجمله شوروی همه نسبت به این مسئله احساس همدردی کرده‌اند .

بورمن در گفتگو باخبرنگاران ایرانی به مسائل فضائی اشاره کرد و معتقد بود که برنامه های فضائی ایالات متحده باید بدون هیچگونه تاخیری ادامه یابد و میان امریکا و شوروی همکاری وسیع در این امر بوجود آید .

وقتی که از بورمن پرسیده شد آیا وی علاقمند به پروازهای فضائی است یا نه او باخنده همیشگی پاسخ گفت : هرچند که خاطرات فراوانی ازپرواز های فضائی دارد معذالك از اینکه پروازهای فضائی را کنار گذاشته هیچگاه احساس پشیمانی نمیکند .

هیئت پارلمانی ایران درلیتوانی

رادیومسکو ـ هیئت پارلمانی ایران بریاست آقای عبداله ریاضی رئیس مجلس شورای ملی وارد پایتخت لیتوانی شد و بامداد دیروز صدر هیئت شورای عالی جمهوری شوروی لیتوانی از هیئت پارلمانی ایران پذیرائی نمود .دراین مجلس پذیرائی رئیس شورای عالی جمهوری لیتوانی هم حضور داشت .

امیدواری ایران به تحکیم روزافزون همکاریها باچکسلواکی

عباس خلعتبری قائم مقام وزیر خارجه ضمن سخنانی بمناسبت پایان ماموریت سفیر چکسلواکی در دربار شاهنشاهی مناسبات اقتصادی و فنی ایران وچکسلواکی را ستود و اظهار داشت که مبانی دوستی دو ملت برپایه های متینی استوارشده است و امید است در آینده بیش از پیش تحکیم یابد .

خلعتبری این سخنان را دیروز در ضیافت ناهاری که در کاخ وزارت خارجه بافتخار آقای «زدنك هارادچ» سفیر چکسلواکی برپا شده بود ایراد کرد و ضمن آن گفت : ایران وچکسلواکی همسایه نیستند اما در راه حفظ صلح و تامین رفاه اجتماعی وپیشرفت فرهنك وبهداشت جهانی وبهبود وضع عمومی اقتصادی همواره همدل و همزبان بوده‌اند و در تحکیم مبانی دوستی و تشیید مناسبات حسنه مانند دو همسایه خوب بذل مساعی کرده‌اند .

سفیر چکسلواکی در پاسخ اظهار داشت : روح روابط حسنه قدیمی فنی و اقتصادی بین دو کشور هم اکنون متجلی است . اساس و بنیاد این همکاریها پس از بازدید شاهنشاه و شهبانو از چکسلواکی ودیدار رئیس جمهوری چکسلواکی از ایران استحکام بیشتری پیدا کرد و ما افتخاراجرای این سیاست همکاری را داشته‌ایم .

سفیر چکسلواکی در پایان سخنان خود سلامت شاهنشاه و شهبانو و سعادت ملت ایران را آرزو کرد .

تاسیس دبستان ودبیرستان در گوهردشت

در گوهردشت کرج یك دبستان ویك دبیرستان دولتی تاسیس میشود .

این دومدرسه در پنجهزار متر زمین اهدائی آقای لطف‌اله ترقی مدیر مجله ترقی ساخته می‌شود. آقای ترقی علاوه بر این زمین که ۲۵۰ هزارتومان قیمت دارد ، پنجاه هزارتومان نیز نقدا پرداخت کرده و متعهد شده است دویست هزار تومان دیگر نیز برای ایجاد دبیرستان بپردازد .

وزارت آموزش و پرورش به‌پاس این اقدام ، تصویب کرده‌است که این دومدرسه بنام «لطف‌اله ترقی» نامگذاری شود .

کاندیداهای انجمن شهرستان و استان

بقیه‌از صفحه هفدهم

محمدعلی مقیمی، جواد ساکت، ضیاء قوام نصیری، حسین کلامی.

بجنورد

آقایان دکتر عرب شیبانی ، فضل‌اله شادلو، یونس میانچی، مسنن مظفری، علی‌زرین، اسماعیل‌شاهنده، محمدعلی زرکش‌لو

تربت‌جام

آقایان محمدابراهیم قاضی‌زاده. جامی‌الاحدی، غلامعلی رضائیان ، براتعلی احمدی‌بنکدار، حاجی‌محمد صدیق، موذن احمدی، حاجی عبدالرحیم خرمی .

استان سیستان وبلوچستان

زاهدان

آقایان‌دکترسید اسدالله‌قاسم‌زاده محمود شفیعی مقدم- عبدالرحمان ریگی ـ محمدعلی شهرکی ـ احمد رشدیان- سید احمد هاشمی ـ مجید دانش‌پژوه ریگی

ایرانشهر

آقایان غیبت‌الله‌کشاورز ـمحمد مبارکی ـ علی عبداللهی ـ غلام کاویان ـ موسی ارجمندی

زابل

آقایان اسماعیل قائمی ـغلامحسین فیروزکوهی ـ محمد اسلام قادری عباس سلوکی ـموسی مسعودی

سراوان

آقایان‌علم اسعدی ـ سیدعبدالله ملوی ـ دلمراد اسعدی ـ غلامرسول بارك‌زهی ـ نعمت‌اله یارمند

چاه‌بهار

آقایان محمد امانی- علی‌اکبر مومنی ـ دولت زراعی ـ ابوبکر کیومرثی

سواحل وجزایر خلیج فارس

بندرعباس

خانم دکتر مهین بانوی شکیبا

آقایان نصرت‌الله خواجه نوری سید مسلم قریشی ـ عبدالعزیز امیر زاده شمس

خانم قدسی بوشی

آقایان اسحق سرخانی زاده- عبدالمحمد مدنی

سقز

آقایان رشیدکیخسروی ـحاجی نبی ساعی ـ عباس وزیری ـ فیض‌الله دارائی ـ حاج شریف عرفانی

بوشهر

آقایان عبدالمجید درخشانیان ابراهیم‌گش‌مردی ـ هوشنگ‌ملکمی عبدالرحیم جعفری

خانم نیره فاتح

میناب

آقایان حاج علی ایمانی- محمد علی خویلدی ـ احمد بلوکی ـ سید ابراهیم امیرزاده ـ حاج علی خاکسار

بندر لنگه

آقایان حسن‌گله‌داری ـ محمد سعدی ـسعد شبیر عدنانی ـحسین وحیدی ـ عباس یوسفی

برازجان

آقایان سیدمختار خدیور ـحاج غلامحسین کمال- کرم‌الله پاپری- نصرالله‌گرمسیری-رسول پورآزاد.

لرستان

خرم‌آباد

آقایان یحیی معینی ، علی اکبر حافظی ، عبدالمجید بنان ، محمد جواد الماسیان ، محمد ناصر خرم‌آبادی ، محمد جعفر خورشیدی ، یداله عطاری ، سید احمد امامی ، کریم منصوری .

بروجرد

آقایان علی‌اصغر هدایتی ،محمد احمدی طباطبائی، محمد علی‌مستعد، محمد حسن رسولی ، سیدفضل‌اله شفیعی ، حسین قانعی ،محمدحسین حجتی .

الیگودرز

آقایان عبدالحمیدحسامی، محمد باقر گودرزی ، حسینعلی توکلی، سید جواد احمدی‌نژاد ، حاج‌حسین آقادرویش .

فرمانداری کل سمنان

شاهرود

آقایان حاج سید احمد آقایان، غلامحسین بینش، حاج‌محمدصدیق، محمد علی‌ساغری،علی اکبرحیمیان، عزیزاله خسروی ، غلامحسین اخیانی .

دامغان

آقایان دکتر علی اکبر حسنی، عبداله ذوالفقاری ، عبداله معلم ، عباسعلی پاك‌نشان ، حاج محمدعلی امینی .

سمنان

آقایان حسن برومند فامیلی ، ابوالحسن الهی ، حسن تفضلی اقوامی ، عبدالمحمد ناظمیان . خانم طاهره شریعت پناهی . آقایان عباس‌غیاث‌الدین ، محمد علی تشرفی .

چهارمحال بختیاری

مرکز شهر کرد

آقایان فرج‌اله قاسمی ،غلامعلی کیانی ، حیدر نادری ، محمد علی طاهریان ، امیر عقیلی .

بروجن

آقایان حاج‌بابا سعیدی ، نادعلی سنجابی ، منصور صادقیان ، حاج محمد جواد اعلائی ، درویش علی علائی .

فرمانداری کل زنجان

زنجان

آقایان فروغ‌الدین مقدم ،حبیب دیلمقانی ، اروج علی اسکندری ، رحمان اشراقی ، سید یاسین موسویان ، عباس رطبی نیاکان ، حسین داروئی .

خانم صدیقه کوشان .

آقایان خلیل‌رهبری ،رضاصادقی قلطوبی ، مظفر امیر اصلانی .

ابهر

آقایان شکراله مقیمی ،عزیزاله جوادی ، اکبر عیوض محمدی ، ولی‌اله امین شرعی ، مسعودحاجی خانی .

فرمانداریکل کهکیلویه وبویراحمد

یاسوج

۱ـ خانم زهرا فاطمی (تفرشی).

۲ـخانم پریوش کاکاوند (یاسینی).

آقایان خیراله امین صفائی ، سیف‌اله امیری ،حاجی محمدپناهی.

کهکیلویه ـ شهردهدشت

آقایان سید محمود توفیقیان ، عباس باستانی ،عبداله بنکدارجمال، آزاد بهرمند ، کاکا جاویدان .

فرمانداریکل یزد

یزد

آقایان حسن تبریزی زاده ، حسن رضوانی ، میرباقر طباطبائی ، کاظم ناظمی ، مهربان کاووسی ، علی وطن پرست،عباس منشی زاده، سیدرضا وکیل‌الساداتی ،حاج‌محمد رضا روحانیان .

اردکان

آقایان حسن شمس ، محمود پزشکی ، سید حسین نواب‌رضوی، محمود مستوری ، ابوالقاسم اقبال .

بافق

آقایان سید علی طباطبائی ، سید علی رضا فقیهی ،صدرباقفی ، غلامرضا کریمی، حسین نارگانی.

تفت

آقایان حاج نانی شمیع‌زاده ، محمد افضلی،حاج‌عباسقلی دهقانی، یداله گلشن ، سید محمد عرب.

فرمانداریکل ایلام

مهران

آقایان توفیق رضوی ، اسداله صفوی ، حسین ظهیری ، قاسم عباسی ، بنیان خسروی .

دهلران

آقایان شاه خلیل باقری ،حسین میرشکاری ، فرامرز اسمعیلی ، علی‌اکبر علیزاده، مجیداسکندری.

ایلام

آقایان‌فرج‌اله زاهدی ، ابراهیم ارجمندی ، حبیب‌اله منصوریان ، حاج اکبر نصیری ، حاج حسن سخاوت .

فرمانداریکل همدان

ملایر

آقایان عباس حابدی ، نصرت‌اله شایگان ، علی نوری ، آفاق فهری صارمی .

خانمها زیبنده مهدوی ، آفاق فهری صارمی .

نهاوند

آقایان حاج مصطفی معتمدی ، حسن ورهرام ، ماشاءاله سمیع، علی علیمرادیان ، حاج جلال‌صالح.

همدان

آقایان علی‌طباطبائی ، سید کاظم مصطفوی ، ابوالقاسم سمائی ، علی مشیری ، علی شریفی ، صادق سرآبی ، مهدی زیرك ، ابوالقاسم درخشانی ، عبدالمحمد ارمغانی .

خانم فرنگیس بهرامی (غفارزاده)

آقای علی ساجدی .

نویسرکان

آقایان حسن محمودی ، منصور امامی ، حسن کاظمی ، نعمت‌اله اکبری ، جواد ولی‌ئی .

اوامر شهبانو درباره قهرمانان

* در بازدید از باشگاه تاج نصیری مدال طلای المپیك خودرا بحضور شهبانو تقدیم کرد

علیاحضرت شهبانو فرح قبل از ظهر امروز از تاسیسات باشگاه تاج بازدید کردند .

مقدم شهبانو را تیمسار سرلشکر خسروانی معاون نخست وزیر و سرپرست سازمان تربیت بدنی ، اعضای هیئت مدیره باشگاه وعده‌ای از شخصیت ها استقبال کردند .

دراین مراسم نویسندگان ورزشی مطبوعات بحضور شهبانو معرفی شدند وسپس علیاحضرت از قسمت های مختلف ورزشی ،سالنهای مختلف تمرین دیدن فرمودند .

درسالن وزنه‌برداری محمدنصیری قهرمان وزنه‌برداری جهان به‌حضور شهبانو معرفی شد . نصیری امروز مدالی را که در المپیك برده بودبه حضورشهبانو تقدیم کرد.علیاحضرت شهبانو پس از آنکه مدال را چند لحظه تماشا کردند خطاب به‌نصیری فرمودند : این مدال پیش خودتان باشد .

نصیری گفت :علیاحضرتا تقاضا دارم قبول فرمائید و دست شهبانو رابوسید .

علیاحضرت شهبانو خطاب به‌نصیری فرمودند : انشاءالله موفقیت های بیشتری کسب کنید .

بهداشت قهرمانان

هنگامیکه شهبانواز قسمت کمك های اولیه دیدن میکردنددرخصوص بهداشت قهرمانان سئوال فرمودند.

تیمسار سرلشکر خسروانی به عرض رساند : متاسفانه دستگاه های ورزشی از جهت «اورژانس» و کمك های اولیه ناقص است .

علیاحضرت در مورد پزشکان متخصص استخوان و کمك گرفتن ازاین گروه برای درمان قهرمانانی که صدمه می‌بینند اوامری صادر فرمودند .

شهبانو ضمن بازدید از موزه باشگاه در موردایجاد موزه‌ای برای نگهداری مدالها و اشیاء قهرمانان اوامری صادر فرمودند . این موزه قرار است در امجدیه بوجود آید.

شهبانو هنگام ترك باشگاه ورزشی ناج در موردپرداختن معلمان ورزش در ساعات مختلف به تمرین های ورزشی دستوراتی دادند .

شرایط شرکت درامتحانات اعزام‌دانشجو

دومین دوره امتحان اعزام دانشجو به خارج درساعت هشت ونیم صبح روزجمعه ۲۷ شهریور ماه برگزار خواهد شد .

ثبت‌نام برای شرکت در این امتحان از ۱٦ تا ۲۳ شهریور ماه ازساعت ٤ تا ۷ بعد ازظهر درمدرسه عالی بازرگانی خواهد بود .

جاده کرج به‌چالوس فردا بسته است

امروز این اطلاعیه از طرف پلیس راه ژاندارمری منتشر شد: چون روز پنجشنبه ۵ر٦ر٤۹ مراسم پایان اردوگاه تابستانی تیپ نیرو های ویژه هوابرددر پیشگاه مبارك شاهانه ووالاحضرت همایون ولایتعهد رضا پهلوی در محل سد امیر کبیر برگزار میگردد واین عملیات ممکن است احتمالا خطراتی برای عابرین و رانندگان بوجود آورد لذا بدینوسیله به‌آگاهی اهالی محترم میرساند که در روز مزبور جاده کرج به‌چالوس و بالعکس از ساعت ۸ر۳۰ صبح تا ۱۳ که برنامه پایان می پذیرد بسته خواهد بود. فرمانده پلیس راه ژاندارمری

داوطلبانی که دارای مدرك تحصیلی لیسانس یا بالاتر باشند باید دارای دفترچه پایان خدمت ویامعافیت دائمی باشند داوطلبان دیپلم سالهای قبل باید متولد سالهای بعد از ۱۳۲۹ باشند. دیپلم‌های خرداد ۱۳٤۹ و قبول‌شدگان شهریور ماه می‌توانند بدون درنظر گرفتن تاریخ تولد نامنویسی کنند.

پارکینگ‌های وسیع درسعدی، فردوسی ولاله‌زار احداث میشود

یکطرفه شدن چند خیابان اصلی و شاهراه تهران در جلسه دیروز کمیسیون ترافیك شهر مورد بررسی قرار گرفت و کارشناسان برای یکطرفه شدن خیابانهای پهلوی ، شاهپور ، سپه پیشنهاداتی دادند که مورد رسیدگی قرار خواهد گرفت . در این جلسه تصمیم گرفته شد در خیابانهای فردوسی و سعدی توقف بطورکلی ممنوع گردد .

برای اجرای این نظر کمیسیون ترافیك تهران پیشنهاد داد که در صورت تاخیر افراد بخش خصوصی در زمینه احداث پارکینك در این دو خیابان و باوجودتسهیلاتی که شهرداری در این مورد بعمل آورده است خود دولت و شهرداری به منظور تسهیل ترافیك و کاستن فشار وسائط نقلیه در اطراف این دو خیابان پارکینك بسازند .

در فاصله بین خیابانهای سعدی و فردوسی و لاله‌زار و فردوسی هزاران متر مربع اراضی کلنگی متعلق به افراد موجود است که در حال حاضر از آن اراضی کمترین استفاده‌ای بعمل نمیاید و مسئولان پیشنهاد کرده‌اند که در این اراضی پارکینك های وسیع ودوطرفه که یك در آن به سعدی و در دیگر آن به لاله‌زار و همچنین بین لاله‌زار و فردوسی گشوده شود ایجاد گردد .

اطلاعیه شهربانی استان مرکز: ازحرکت چهارپایان و چرخهای بلبرینگی درخیابانها جلوگیری میشود

این اطلاعیه امروز از طرف شهربانی استان مرکز انتشار یافت :

«چون حرکت چرخهای بلبرینگی چرخهای طوافی و چهارپایان در خیابانهای شهر علاوه برایجاد سد معبر موجب اختلال وتراکم عبورومرور میشود ودر این مورد نیز عده‌ای با مراجعه بشهربانی استان مرکز از مشکلاتی که تردد اینگونه وسائل که جزو هیچکدام از وسائط نقلیه نیستند در امر ترافیك بوجود میاورند ابراز ناراحتی نموده‌اند و از طرفی حرکت چرخهای بلبرینگی و چهارپایان در شهرهای بزرك و پررفت‌وآمد مشکلات عدیده‌ای بوجود میاورد و اصولا حرکت اینگونه وسائل در خیابانها زیبنده پایتخت نیست لذا شهربانی استان مرکز به دارندگان اینگونه وسائل توصیه مینماید که حتی‌المقدور از تردد در خیابانهای شهر خودداری نمایند درغیراینصورت مامورین انتظامی که موظف به جلوگیری از تخلفات ناشی از بی‌توجهی دارندگان وسائل مزبورمیباشند از حرکت چرخهای بلبرینگی و مشابه آن و چهارپایان جلوگیری بعمل خواهند آورد. شهربانی استان مرکز ازتوجهی که دارندگان اینگونه وسائل در جهت همکاری با پلیس و آسایش عمومی بعمل میاورند تشکر مینماید .»

جشنهای شاهنشاهی ایران

بقیه از صفحه آخر

آریامهر حك شده‌است .

جاده بین شیراز و تخت‌جمشید نیزباین مناسبت توسعه مییابد و چند هتل از جمله در شیراز، تخت جمشید و مشهد ساخته شده ودر دست‌ساختمان است وکاروانسرا های دوران شاه عباس کبیر در مسیراصفهان به شیراز به مثل مبدل خواهد شد . دراینجا باید از برنامه‌های وسیع عمرانی نیز که‌به میمنت و مبارکی جشن‌شاهنشاهی ایران‌در شهر هاوروستاهای مملکت دردست‌اجراست اشاره کرد . به موجب این برنامه‌ها ساختمان مدارس ، آموزشگاه های حرفه‌ای، بیمارستانها درمانگاهها و موسسات عام‌المنفعه دیگر و همچنین راهها وبرنامه‌های تامین آب وبرق وبهداشت درمراکز مختلف دردست اجراامست وانجام آنها حداکثر تا۳ ماه‌پیش از آغاز جشن پایان خواهد یافت. هنگام افتتاح این مراکز به منظور تجلیل از بنیان گذار شاهنشاهی ایران موسسات و مراکز مذکور بنام کوروش بزرك و نیز سایر پادشاهان نامدار ایران نامگذاری خواهد گردید .

* **برنامه نور وصدا**

در همین اوقات یعنی در ایام برگزاری جشن مدعوین برجسته جشن در فارس و تهران دراجرای مراسم و برگزاری برنامه های متعدد شرکت خواهند جست و کنگره‌ای نیز ازخاورشناسان و ایرانشناسان نامی جهان و ایران در دانشگاه پهلوی شیراز بکار خواهد پرداخت که سخنرانی های شرکت کنندگان در آن بصورت یك سند جامع ایرانشناسی برای استفاده عموم انتشار خ

محشر کربلا در تکیه دولت!

فردا جشن هنر شیراز در حضور علیاحضرت شهبانو گشایش می‌یابد ... با گزارشی پیرامون «تعزیه» به پیشباز جشن هنر رفته‌ایم که امسال ، نمایش و آئین ، نم اصلی‌آن را تشکیل میدهد .

تعزیه خوانان ، حافظان موسیقی ایرانی ... اینان سینه به سینه موسیقی ایرانی را حفظ کردندتا به امروز که ...

چندی پیش «پیتربروك» هنرمند انگلیسی پس از دیدن تعزیه‌ای‌در نیشابور ، گفته بود :

نادیده گرفتن ارزشهای تعزیه، در حکم آنست که شکسپیر را تحقیر کرده باشیم .

ودر توجیه این ادعا گفته بود: «تعزیه آئینی است بسیار غنی ، که در آن تماشاچی تمام واقعه را از پیش میداند اما باخلوص تمام می نشیند ، نمایش را تا به‌آخر می‌بیند و«فضای سوگوارانه ، درجان او می‌نشیند .»

«چنین پیوندی بین بازیگر و تماشاگر نادراست‌واین بزرگترین مزیت تعزیه است .»

بعد گوشه‌ای زده بود به هنرمندان بومی که چطور تاکنون نتوانسته‌اند از این سنت پویا بهره‌یی برگیرند و نمایش معاصر ایران‌را ازاین گنجینه‌ی‌دردسترس غنی سازند .

* فاجعه‌ی مسلم در جشن هنرشیراز

امسال در جشن هنر شیراز «فاجعه مسلم» را خواهیم دید که از تعزیه های جامع و پرتاثیری است که بیشتر از مجلس های مشابه اجراء میشده است. درحالی که چهار سال ازاولین توجه‌رسمی به‌تعزیه میگذرد ، «فاجعه مسلم» لزوم زنده نگاه داشتن تعزیه را یادآوری میکند. - در اولین‌جشن هنر شیراز ، «تراژدی حر» بنمایش در آمد . -

● شبیه‌گردانی در دهکده آخرین‌نفسهارا میکشد !

رسم «شبیه گردانی» اکنون‌در دوران ما ، منسوخ شده وجز گروه های پراکنده‌ای ، در دهکده‌ها و شهرهای کوچك که آخرین‌نفس های، این‌سنت‌پرتپش و کهنسال‌اند اکنون دیگر نه کسی تعزیه گردانی میکند ونه کسی رغبتی به‌آن نشان میدهد ، پس عجیب نیست اگر فستیوالی از روی خاطره آفرینی، یك مجلس شبیه خوانی را در سلسله برنامه های خود بگنجاند ویااکنون چیزهائی‌درباره این‌سنت جامع نوشته آید .

* تعزیه ، حافظ موسیقی ایرانی

گفتیم سنت «جامع» واین خود ادعا نیست ، چنانکه ابوالحسن‌صبا مینویسد: «تاکنون تعزیه موسیقی ما را حفظ کرده است. متاسفانه نمیدانم در آتیه چه چیزی تضمین حفظ موسیقی مارا خواهدکرد؟»

تعزیه فرم نمایشی اصیلی دارد که از ریشه آئین آب میخورد .

ترکیبی از اندیشه مذهبی ، قومی ، محتوای تعزیه را بوجود می‌آورد .

اساس تعزیه سوگواری برمرك پاکی و بیزاری از ظلم ظالم است. در نبردی که بین خیر و شر (امام و اشقیا) ویا در زمینه‌ای دیگربین اهورا واهریمن درمیگیرد، اهریمن بظاهر پیروز میشود ... امام و یارانش در برابر خیل بیشمار اشقیاء بخاك هلاك می‌افتند ، اما در باطن آنها سرچشمه رستگاری شده‌اند‌وبا مرك مردانه ، پایداری در برابر ظلم و کفر را به فرزند روزگاران دیگر آموخته‌اند .

در قالب تعزیه، ما با یك‌نمایش کامل روبرو میشویم .

ترکیبی از موسیقی ، شعر ، آواز ، نمایش و قرارداد ، یك مجلس شبیه خوانی را بوجود می آورد این ترکیب با استفاده از معنویت و قدرتی که در خودنهفته دارد بیننده را در جذبه خویش میکشاند و روح اورا تسخیرمیکند

* از آل‌بویه تابه امروز ...

همانگونه که میدانید شبیه - گردانی یا شبیه خوانی به مراسمی گفته میشود که بیشتر در دهه‌اول محرم برای نشان دادن مصائب خاندان علی (ع) تدارك میشد .

قدمت این‌مراسم تادوره‌آل‌بویه میرسد گرچه میدانیم که شکل کامل آن در طول زمان پدیدآمده ودر ابتدا ، تعزیه تنها با حرکت پرچمهای سیاه همراه نوحه‌خوانی انجام میشده بعد مقتل خوانان داستان مصائب کربلا را به آواز میخوانده‌اند .

بجز دوره نادرشاه افشار که بملاحظاتی شیعیگری را بال و پر میداد ، از آل‌بویه تا صفویه را میتوان مرحله بدوی تعزیه شمرد که در آن سالها تعزیه حالت نمایشی یافت واز صورت ساده‌خود بدر آمد .

* شعر و قصه و نمایش در خدمات دین و آئین

در دوره صفویه حکومت‌مذهبی، معماری ، شعرقصه نمایش،موسیقی را بخدمت دین و آئین گماشت‌و اعتلای فرهنك عامیانه موجب شد که توجه به آئین تعزیه خوانی ، بیشتر شود . اما تعزیه در دوره قاجاریه‌بخصوص‌زمان‌ناصرالدینشاه به‌اوج کمال وشکوه خود میرسد. چه از نظر کثرت تعزیه خوانی و چه ازنظرتشریفات ، میتوان‌سالهای سلطنت ناصرالدینشاه را اوج شکفتگی این هنر سنتی دانست . چنانکه در این دوره دویست تا سیصد تکیه در شهر تهران وجود داشته که ماه محرم در آنجاتعزیه خوانی انجام میگرفته است .

● شکلهای تعزیه‌گردانی

در این دوره دو نوع تعزیه - گردانی معمول بوده : یکی تعزیه گردانان ثابت که تکیه‌ای ثابت‌در محلی داشتند و دیگری تعزیه - گردانی موت که میتوان آنها را شبیه خوانان دوره‌گرد نامید .

دسته اخیر ، گروهی بودندکه به شهرها ودهات مختلف مسافرت میکردند و بیشتر در فضای باز به اجرای تعزیه میپرداختند، وسائل اندك ، دوری از تجمل و سفر به شهرهای مختلف، اینان رابصورت نمایشگران سیار درمی‌آورد. این تعزیه خوانان تنها به ماه های سوگواری ، محرم و صفر کفایت نمیکردند ، در فصل های مناسب آنها به تناسب تعزیه های غمناك یا شبیه خوانی تفریحی برای شهریان و بیشتر برای روستائیان تدارك میدیدند .

در برابر اینها تعزیه خوانهای تکیه های ثابت قرار داشتند که بهترین آنها تکیه دولت بود که از نظر ساختمان و جلال و عظمت، بزرگترین نمایشخانه‌ای است که‌در ایران ساخته شده است .

* تکیه‌ی باشکوه دولت

«بنجامین» در کتاب ایران و ایرانیان ، پس از توصیف شکوه وجلال ظاهری تکیه دولت ووسعت آن به سیل جمعیتی که در روز های دهه ، باین تکیه می‌آمدند ، اشاره میکند : تنها در کف تکیه دولت‌یعنی‌گرداگرد سکوی تعزیه، چهار هزار زن می‌نشسته‌اند و مردان بربالای پله‌ها قرار می - گرفته‌اند و طبقات سه‌گانه تکیه، مخصوص اعیان و اشراف آنزمان بوده است .

در این تکیه هر روز دوبارتعزیه خوانده میشد یکی دوساعت ازظهر گذشته تا غروب و نوبت دیگردر شب ... وشب در پناه چندین‌هزار لاله و شمعدان ، مثل روز بود .

در طول ماههای سوگواری چندان خلعت و هدیه و نذر از طبقات مختلف برای تعزیه خوانها میرسید که بقیه سال را در نعمت بودند .

* تکیه های مشهور تهران

طبق نوشته ها و زندگینامه‌هائی که ازرجال زمان ناصری باقیمانده، در تهران ، در روزهای اول ماه محرم در حدود ۳۰۰ مجلس تعزیه خوانی در تکیه ها و حسینیه‌هابرپا میشد این تکیه‌ها فراخور وسع صاحب مجلس ، آماده میشد . چادرهای بزرك که سقف تکیه را می‌پوشاند گاه ساده وگاه بانقش های تزئینی همراه بود . دیوارهای تکیه باپارچه های سیاه که اشعاری درسوك خاندان حضرت‌امام حسین (ع) برآن نقش بسته بود پوشانده میشد . علامت و کتل مخصوص تکیه در جائی مناسب قرار می - گرفت .

این تکیه معمولا علاوه بر راه های رفت وآمد مردم دو مدخل دیگر نیز داشت که قافله وسواران و شبیه خوانان از آنجا داخل شده وپس از اجرای نقش خارج میشدند وبحیاطی درپشت تکیه‌برای‌تعویض لباس ویا استراحت میرفتند .

* راهی‌برای‌زنجیرزنان سوگوار

سکوی گرد یا مربعی دروسط برای بازی در نظر گرفته میشد و دور سکو راهی بازگذاشته‌میشد تا زنجیر زنان ، سواران ، قافله ، از آنجا بگذرند .

تکیه های مهم تهران در حدود ۳ هزار نفر گنجایش داشته است که هریك از آنها بنام بانی آن معروف‌شده است: تکیه سپهسالار تکیه ولی خان ، تکیه حاج میرزا آقاسی ، تکیه نوروزخان ، تکیه اسمعیل بزاز ، تکیه چهل تن ، تکیه قورخانه ، تکیه خیاط شاهی وچند تای دیگر که از همه اینها مشهورتر و بزرگتر - چنان که رفت تکیه دولت بوده است .

اگر درروزهای تاسوعا وعاشورا، صفت غلغله را برای نشان دادن وضع جمعیت در این تکیه ها بکار بریم اغراق نگفته‌ایم .

بقیه درصفحه ۱۰

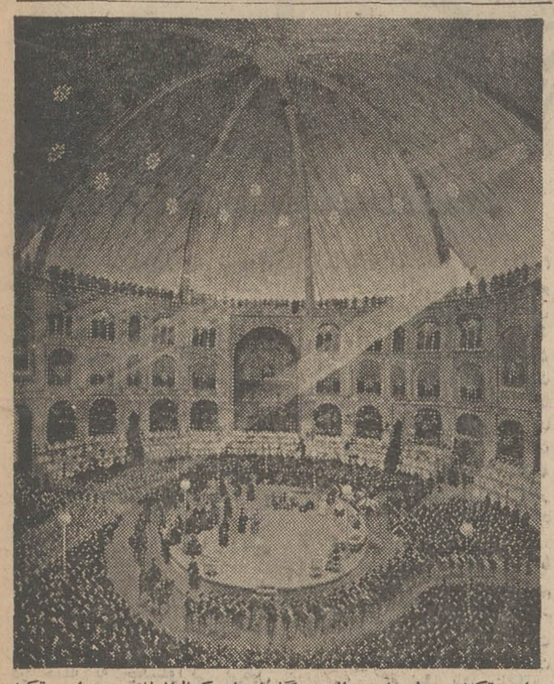

این تکیه‌ی دولت است از دیدگاه استاد کمال‌الملك... دراین تکیه، روزهای عاشوراوتاسوعا- بی‌اغراق- غلغله‌یی بود .

قابل توجه سوپرمارکتها- فروشگاهها- بیمارستانها
انواع کمپوت گلشاد خراسان محصول نوید
سفارشات تهران بوسیلهٔ تلفنهای ۲۱۰۵٦ - ۲۱۰۰۳
شهرستانها بنشانی : تهران بازار خشکبار فارس

ATKINSONS آتکینسون
.... واینت
سری لوازم آرایش
معروف و
محبوب
مردان جهان ...
eXecutive
by ATKINSONS

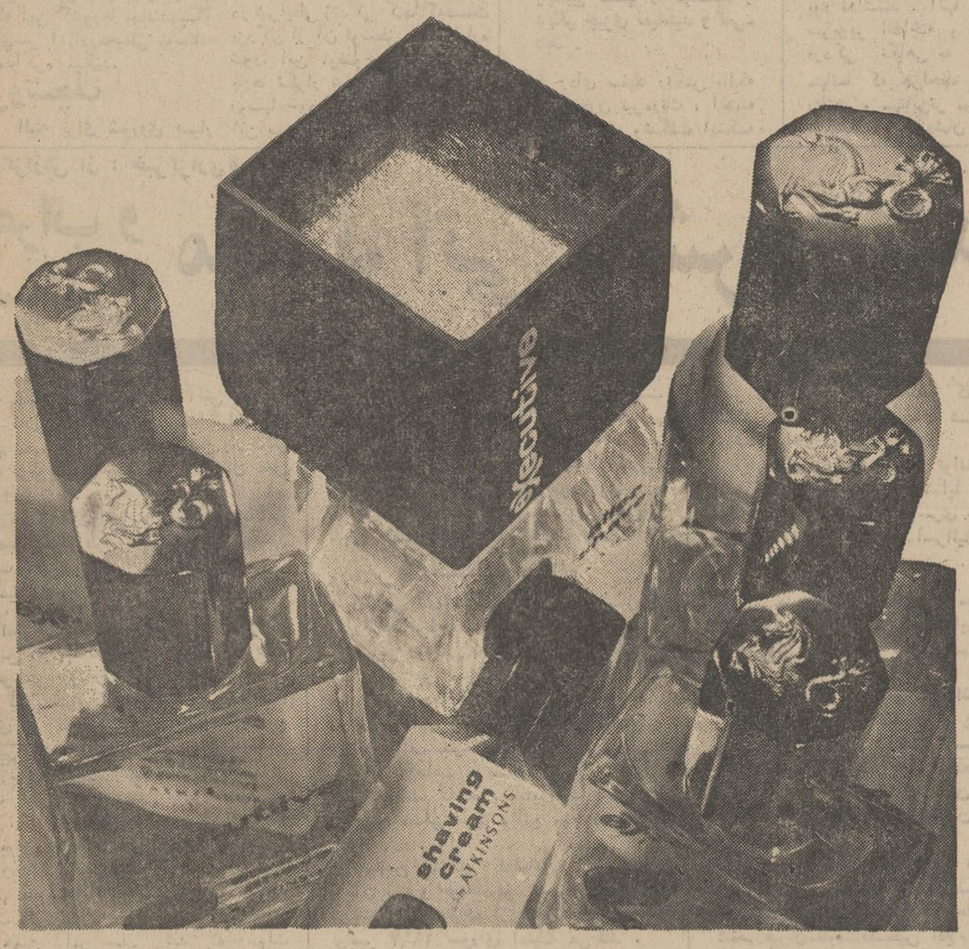

ادوکلن-لوسیون بعدازتراش-کرم لوسیون بعدازتراش - خمیرریش - لوسیون قبل ازتراش
صابون انگلیش لاوندرو
نام آتکینسون همه جا با مردانگی و شخصیت همراه است

کانال 3 را
فقط یکبار تنظیم کنید

نوشته: ادوارد کرانك شاو
ترجمه: اسدالله آقائی

رهبران کرملین

قرارداد عدم تجاوز بین شوروی وآلمان یك حادثه خلق‌الساعه نیست. این قرارداد نتیجه کوشش های بسیاری‌ازجانب شوروی‌است.

شورویها اقدامات خود را قبل ازهرچیز برآن مبتنی کرده بودند که باانعقاد قرارداد با آلمان‌غربی امتیازاتی‌راکه‌قبلا بدست‌آورده‌اند از دست ندهند. در عین حال قضیه برای اتحاد شوروی جنبه فوریت پیدا کرده بود. زیرا تهدیدبالقوه از طرف چین‌وادامه‌ضعف اقتصادی کشور این فوریت را الزامی میساخت.

فعالیت‌های شوروی در این راه دوسال قبل باحمله ناگهانی به چکسلواکی بتاخیر افتاد. روسها در حمله به چکسلواکی بی‌میل بودند زیرا آنهاکه‌و بیش دریافته بودند که انجام بعضی اصلاحات در این کشور ضرورت دارد، بشرطی که این اصلاحات موجب شود که منابع غنی و فنون و مهارتهادرچکسلواکی بنفع‌شوروی مورد بهره‌برداری قرار گیرد. اما اصلاحات بزودی از این هدف فراتر رفت و از ترس سرایت‌این وضع به‌نقاط دیگر شوروی‌ناگزیر شد آنرا متوقف کند.

امروز در غرب راجع به تاثیر عمومی خشونت در چکسلواکی و هراسی که از این بابت پیدا شده بود، سخنان زیادی گفته میشود. حالا بعد از دوسال باید خاطرنشان ساخت که این هراس چقدر احمقانه بوده است.

بجای تجاوزات پی‌درپی، اتحاد شوروی باآمریکا در مورد آتش بس خاورمیانه و مذاکرات محدود کردن سلاح‌های استراتژیك همکاری میکند، باین قرارداد می‌بندد. ژست‌های رومانی را در باره استقلال محدود تحمل‌میکند، به‌مجارستان‌اجازه میدهداصلاحات مورد نظرخود را باجرا درآورد و هنوز از محاکمه و محکوم کردن «دوبچك» خودداری میکند.

«معلوم نیست که همه‌مردم درخارج ازبلوك شوروی از حادثه چکسلواکی ترسیده باشند. ما نترسیدیم ولی احساس انزجار میکردیم. این ما نیستیم که باید از کرملین سپاسگزار باشیم، کرملین بایداز ماسپاسگزار باشد که پس‌از مدتی کوتاه وضع راطوری ترتیب‌داده‌ایم که گوئی هیچ اتفاقی‌نیافتاده است.»

از نقطه نظر اتحاد شوروی‌قرارداد باآلمان غربی اقدامی بسیاربزرك میباشد.با شناسائی مرزهای‌موجود اروپا، مخصوصا خط «اودر-نایسه» وباگشودن درهای همکاری وسیع آینده با صنایع آلمان، درحقیقت رهبران شوروی میتوانند خود را حل کنندگان مسئله آلمان‌معرفی کنند. که خود عمدا در گذشته آنرا بوجود آورده بودند. درعین حال برای نشاندن لهستان، چکسلواکی و آلمان شرقی در جای خود، هیچ چیز بهتر از آن نبود که این کشورها بدانندمسکو از بالای‌سر آنهادرمحیطی دوستانه باین مذاکره میکند.

خروشچف

البته برای شوروی بسیار آسان است که بهنگام ضرورت آلمان غربی رامتهم کند که روح‌قرارداد رانقض کرده است. ضمنا قرارداد شوروی و آلمان ممکنست بعنوان وسیله برای سست کردن پیوستگی آلمان با بازار مشترك بکار رود و یا برروابط این‌کشور باایالات متحده اثر بگذارد. البته این بدان معنی نیست که‌از برقراری حسن تفاهم بااتحاد شوروی خودداری بعمل آید. در عصر اتم ما بایستی با یکدیگر در محیط تفاهم زندگی کنیم ولی‌باید حدود روابط خود را باهم روشن سازیم هدف ما باید این باشد که خطر یك جنك‌اتمی را از میان برداریم و باهم همزیستی داشته باشیم.

هدفهای شوروی (هدفهای‌رهبران درجه‌اول) عبارت است‌از همزیستی باغرب به‌شرطی که‌دست آوردهای گذشته را حفظ کند. حالا، شش سال پس از سقوط خروشچف، جانشینان این مرد فوق‌العاده به نتایجی رسیده‌اند که او در پائیز سال ١٩٦٤ بدانها رسیده بود. آنها در واقع خطوط اصلی‌سیاست خارجی خروشچف را تغییر ندادند ونظرات شخصی وی را در مورد آلمان غربی پذیرفتند. در این میان فقط گذشت زمان لازم بود، رهبران شوروی ابتدا کوشیدند روابط خود را باچین اصلاح کنند وتیرشان بسنك خوردو نیزهنگامی که کاسیگین درهانوی بسرمی‌برد امریکا بمباران ویتنام شمالی را آغاز کرد و سپس جنك شش‌روزه خاورمیانه درگرفت و سیاست شوروی به‌بن‌بست برخورد

این حوادث آنان راواداشت که در باره سیاست خود به تفکر بپردازند. حمله به چکسلواکی بین‌ایشان‌اختلاف عقیده تولید کرد. بعضی‌ها معتقد بودند که باید روش خشن‌تری نسبت به غرب در پیش بگیرند وعده‌ای‌طرفدار عکس آن شدند.

بعلت همین اختلافات کنگره حزب کمونیست که قرار بودپائیز امسال تشکیل شود به‌بعد موکول شد. قبل از تشکیل کنگره لازم بود که خطوط اصلی سیاست داخلی وخارجی کشور روشن‌شود.

حوادث چند هفته اخیر نشان میدهد که بن‌بست دارد از میان میرودواگر وضع‌بهمین منوال ادامه یابد مسلما رهبران شوروی کنگره را درسال آینده تشکیل‌خواهند داد وقادرخواهندبود اقدامات مهمی را پس از سقوط خروشچف به کنگره ارائه دهند.

اگر موضوع‌اروپادر میان‌باشد، باید گفت که اروپا به‌شوروی و شوروی به‌اروپا احتیاج دارند. اما اروپا باوجود بازارمشترك نمی‌تواند در شرایطی زندگی کند که‌قسمت بزرگی از آن توسط مسکو اداره شود. این موضوع باید بارها و بارها تکرار شود تا زمانی که روسها خود به واقعیت پی ببرندو این صدا را بشنوند.

سیاست خارجی خروشچف را دنبال میکنند

مسائل روز و مفسران جهان

از: ژون افریك — ترجمه: علی بهارلو

عصر جدید برای کنگو

سیل سرمایه‌های امریکائی بسوی کنگو سرازیر میشود

ژنرال «ژزف دریزه‌موبوتو» رئیس جمهوری کنگو به دیدار پانزده‌روزه خودازایالات متحده پایان‌داد وبه کنیشازا بازگشت.

موبوتو که با یك هیئت بیست نفری‌بامریکاسفر کرده بود روز چهارم او ت‌به گرمی ازطرف پرزیدنت‌نیکسون‌مورد استقبال قرار گرفت. رئیس جمهوری‌امریکا هنگامی که گروهی‌از صاحبان صنایع ایالات‌متحده‌رابه‌موبوتومعرفی می‌کرد گفت: «کنگو برای سرمایه‌گذاری جای بسیار خوبی است.»

این نخستین بار نبودکه نیکسون وموبوتو با یکدیگر ملاقات می کردند. دو سال قبل هنگامی‌که نیکسون یك امریکائی ساده بود بطور خصوصی‌در کنگو با موبوتو ملاقات و گفتگو کردوبنابراین تا حدی باوضاع آن کشور آشنائی‌داشت. روز ششم اوت روزنامه تایمز لندن‌ضمن مقاله‌ای پیرامون کنگونوشته بود: «کنگو هنوز هم قلب افریقا است» این تقریبا‌همان جمله‌ای‌است که یکی از کاشفین بزرك سابقادر باره این کشور گفته‌است: «کسی که کنگو رادردست داشته باشد تمام افریقا را در دست خواهد داشت»

امریکائیها این مطلب را خوب میدانند وبی شك بهمین علت است که هرگزپشتیبانی خودرا از رژیم موبوتو دریغ نداشته‌اند.

کنگودارای ثروتهای‌طبیعی معدنی فراوان و منابع برق آبی عظیم می باشد. معادن طبیعی بویژه برخی از مواد کمیاب از قبیل کوبالت توجه دولت های بزرك‌را بخود جلب کرده‌است

بااینحال امریکائیها با امکانات بزرگی که برای بهره‌برداری از این منابع‌در اختیاردارند تا کنون در این مورد روش احتیاط آمیزی‌در پیش گرفته‌اند. اما اکنون برای‌امریکائیهااوضاع‌واحوال در کنگو تثبیت شده وزمینه برای فعالیت صاحبان صنایع آماده شده است.

حقیقت این‌است که موبوتو ازروز ٢٤نوامبر ١٩٦٥ که زمام امور را در کنگو بدست گرفته باوضاع نابسامان این کشور سرو صورتی داده و پس‌از نابود کردن دشمنان سیاسی خود یك حزب‌منحصر بنام «ام. ار. پ» تشکیل‌داد که‌ریاست آن‌را شخصا عهده‌دار است. او در عین حال توانسته است فعالیت سندیکاها ونهضت‌های‌جوانان ودانشجویان را خنثی‌کند.

دولت کنگو برای بالابردن سطح اقتصادی کشور نیز باقدامات موثری دست‌زده است. موبوتو پس از آنکه شرکت های خارجی‌را وادار کرد که مرکز خودرابه کنگو منتقل سازند با کمك صندوق بین‌المللی بیك رشته‌اقدامات اقتصادی ومالی مهم دست زد وارزش فرانك کنگو را کم کرد وبجای آن‌پول‌جدیدی رواج داد. قانون جدید سرمایه گذاری که در٢٤ژوئن ١٩٦٩ به تصویب رسید تسهیلات زیادی برای سرمایه گذاری‌خارجی بوجود آورد.

دراین شرایط‌ژنرال‌موبوتو بعنوان رئیس کشوری که‌از لحاظ سیاسی استوار وپابرجا واز جنبه اقتصادی کاملا سالم‌است با امریکائیهاروبرو شد.

موبوتو در مدت اقامت خود باگروهی از صاحبان صنایع وسرمایه‌داران بزرك‌امریکائی چون«دیویدراکفلر»مدیربانك معروف«چیس‌مانهاتان»و«ادگار کیسر» رئیس کارخانه های بزرك «کیسر» ملاقات کردو به آنها گفت: تا وقتی که من برسر کار باشم سرمایه‌گذاران خارجی می توانند بدون ترس وواهمه در کنگو مشغول‌کار شوند زیرا در فلسفه اقتصادی و سیاست‌من بهیچوجه ملی کردن دارائی اتباع بیگانه در کنگو راه نخواهد یافت.

وشك نیست که سرمایه‌داران امریکائی بدعوت وی پاسخ مثبت‌خواهند داد وطولی نخواهد کشید که سیل سرمایه از امریکا بسوی کنگو سرازیر خواهد شد باین ترتیب کشوری که‌مدتها پس‌از استقلال درهرج و مرج ناامنی بسر میبردبه‌پرفعالیت‌ترین مراکز اقتصادی در افریقا تبدیل خواهد شد.

باین ترتیب می توان گفت که مذاکرات موبوتو در واشنگتن، نیویورك‌وکالیفرنیا عصرجدیدی در کنگو بوجود خواهد آورد.

از: ساندی تایمز — ترجمه: شاهین شهیدی

راه پرفراز و نشیب صلح در خاورمیانه

پلیس اسرائیل برای جلوگیری از حملات تخریبی چریکهای فلسطینی درداخل‌اورشلیم جاده های‌این شهررا تحت نظر گرفته است ولی‌بر غم‌این مراقبتهااسرائیل مصمم است که به سیاست «پلهای باز» در مناطق تحت اشغال‌خودادامه دهد.

اسرائیلیها بخوبی میدانند که بسیاری از اعراب که در طول رودادردن به گسردش می پردازند جاسوسان چریك های فلسطینی هستند ولی پس از یك بررسی کوتاه برای جلوگیری از ورود افرادی‌که اسلحه حمل می کنند، به اعراب اجازه میدهند که آزادانه رفت‌و آمد کنند تا بدین وسیله به جهانگردانی که دراین منطقه دیدن می‌کنند چنین نشان دهند که اردنیها در ادعای خوددرمورد وارد آمدن ستم بر آنها محق نیستند.

اسرائیلیها هنوز نمیدانند که‌بااراضی اشغالی چه باید بکنند. نخست‌وزیر اسرائیل «گلدامایر»، می گوید که صلح نیاز واقعی ما است ونه سرزمین جدید ولی حدودیك سوم‌نمایندگان پارلمان این کشوراز کمیته «ضدخروج» حمایت می کنند یعنی کمیته‌ای که‌با تخلیه اراضی اشغال شده طی جنك شش روزه، مخالف است.

بسیاری از سی و هشت نماینده حامی کمیته مذکور به اقلیت تعلق دارند و رهبر آنها «مناهم بگین» است که یکی‌از شش وزیر مستعفی حزب دست‌راستی گاهال‌بشمار میرود. او که بوسیله‌استعفا دادن از کابینه گلدامایر نسبت به قبول طرح صلح امریکا توسط‌اسرائیل، اعتراض کرده اینك میخواهدبوسیله‌ای‌دیگر با «مایر» مخالفت کند.

من‌دریافتم که همه آنها باخروج ازاراضی اشغالی مخالف نیستند بلکه برخی گمان می کنند وجود این اراضی تحت کنترل اسرائیل به امنیت کشور کمك‌می کند وبهر حال هیچیك حاضر به بازگشت به روزهای چهار ژوئن ١٩٦٧ نیستند وازاینرو طرح صلح راجرز را که فقطسه‌درصد ازاراضی اشغالی را دردست‌اسرائیل باقی می‌گذارد باشدت رد می کنند. آنها می خواهند اورشلیم شرقی همچنان تحت کنترل اسرائیل باقی بماند ازشرم‌الشیخ تا صحرای سینا تحت حاکمیت اسرائیل باشد و همچنین برای جلوگیری از حمله سوریه ارتفاعات جولان نیزدردست اسرائیل بماند.

اسرائیل حاضر است در عوض‌داشتن‌امنیتی‌تضمین‌شده قسمت اعظم ساحل غربی و منطقه پر جمعیت صحرای‌غزه را تخلیه کند. نزدیك به‌یك میلیون فلسطینی‌در این دو ناحیه زندگی می کنندواینك طرحی‌ارائه شده که به‌موجب آن‌منطقه مذکور تبدیل به کشور فلسطین شده، بوسیله راهروئی‌از غزه تاهبرون‌متصل شود.

ساحل غربی

اعراب ساکن این منطقه‌با وجوداینکه اعتقاد دارند وضع اقتصادیشان‌ازسه سال پیش بهتراست اما نمی خواهند تحت‌اختیار اسرائیل بمانند. اعراب منافع اقتصادی را می پذیرند ولی تسلط سیاسی - حتی‌اگر تجاوزکارانه هم نباشد - از نظر آنها قابل قبول نیست.

آتش‌بس سوئز در میان اعراب بابدبینی تلقی شده است‌ولی هیچکس را نمی‌توان یافت که در این باره‌به‌روشنی سخن گوید. فعالیت سیاسی ممنوع شده ولی آزادی‌بیان تاحدی وجود دارد.اسرائیلیها ادعا می کنند که اعراب از آنها نمیترسند بلکه بیشتر از چریکهاهراس دارند. شاید چنین‌باشد چرا که بعضی از آنها هرچند از اشغال اراضی توسط اسرائیل ناراحت بودند ولی چندان شوقی به‌بازگشت به تسلط رژیم امان نشان نمی دادند.

شخصی که‌از سخن گفتن نمیترسید شهردار «هبرون» بود. شخصی بنام «شیخ محمد علی جباری» که یکی‌از مشکل ترین مشاغل ساحل غربی رادردست دارد زیرا هبرون نظیراو رشلیم برای مسلمان ویهود هردو محترم است. مسجد های آن برروی غاری بنا شده وبرای‌آوارگان ابراهیم‌اسحق‌ویعقوب،وماوائی بشمارمیرفته است. تلاشی برای یهودی کردن این‌ناحیه بعمل آمده و هم اکنون از مسجد مزبور به عنوان کنیسه نیزاستفاده می شود.

شهردار با اعتراض مردم مسلمان در مورد اسکان یهودیان درشهر توسط‌حکومت اسرائیل، روبرو است، اوبمن گفت: «دیگرنباید یهودی باینجا بیاید، اگر واقعا مهاجرت صحیح است چرا اعراب اجازه ندارند به تل‌آویووحیفامهاجرت کنند؟» اواضافه کرد که فقطدر این موردبادولت اسرائیل اختلاف نظردارد ودرسایر مواردروابط کاملا خسته است.

اورشلیم

برخلاف ساحل غربی، دیگر تحت‌حکومت‌اردن‌نیست بلکه به اسرائیل هضم ودر واقع‌اسرائیلیها میخواهند با اعمال خود، الحاق را ساده‌تر کنند. دلیل‌اسرائیلیها این است که‌اردن درسال ١٩٤٨ بناحق بخش شرقی این شهر را به کشور خود ملحق‌ساخته درحالیکه بخاطر نمی آورند که طی همان جنك چگونه‌حق زندگی در اراضی فلسطینیها رابدست آوردند.

غزه

این شهر یکی ازنقاط بحرانی اراضی اشغالی است، روزی نیست که دست کم یك نارنجك دراینجا منفجر نشود یایکی از اشخاص مظنون بازداشت نشود.

صحرای سینا

این صحرا برای اسرائیلیها نهایت‌اهمیت‌رادارد چرا که آنهامیدانند بادردست داشتن صحرای سینا هواپیما های مصری برای بمباران شهر های اسرائیل باید نیم‌ساعت در پرواز باشند. اسرائیل موفق شده به میزانی بیش‌از آنچه مصریها از این صحرا نفت استخراج میکردند این مایع سوختی رابدست آورد. همچنین‌راههای‌توریستی‌توسعه داده شده ولی‌این مسائل‌مانع از پس‌دادن آن به مصر نخواهد شد هرچند که بنظر میرسد آنهابخواهند شرم‌الشیخ وراهی را که ازالیات به آن‌ساخته اند همچنان نگاهدارند.

ارتفاعات جولان

سوریه طرح صلح امریکا رارد کرده‌است‌و بنابراین بنظر نمیرسد مذاکره‌ای‌در درباب تخلیه ارتفاعات جولان صورت‌گیرد. اسرائیل خاطرنشان ساخته که با آن گروه ازرهبران عرب که‌ادعا میکنند بخاطر برادرانشان سخن می گویند ودر عین‌حال‌مذاکرات صلح را نفی می کنند، بهیچوجه گفتگو نخواهد کرد

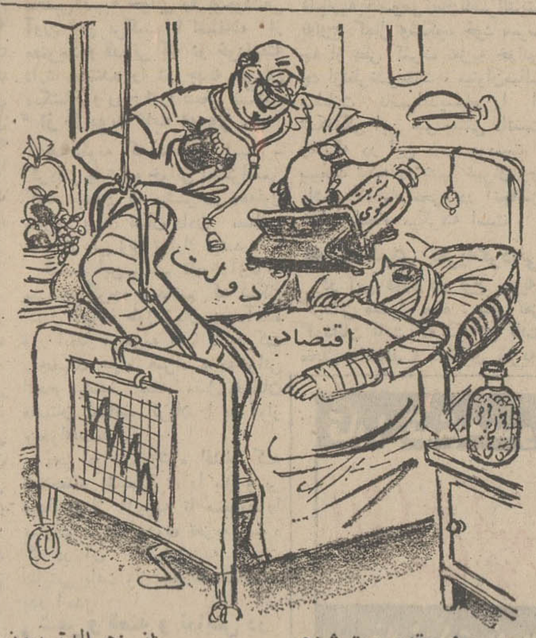

می‌بینی‌چقدر بهترشدی — از: هرالدتریبون

قاتلین...

نوشته: ادگارلاستگارتن
ترجمه: پرویز ایرانزاد

٢- رازقتل گاندی

لحظه‌ای که قاره هند در بهت فرورفت

جماعت انبوه، لجام‌گسیخته کنترل‌ناپذیر و مهارناشدنی بطرف محل سوء قصد هجوم میبردند. انگاری صحرای محشر برپا شده است. اعلام بی‌موقع مرك قائد اعظم، که هنوز نمرده وبروی دست به داخل معبد شتافته میشد، هزاران تن را در آن‌شرایط ویژه‌بآستانه‌دیوانگی کشانده بود. گاندی هنوز نمرده‌بود واپسین نفسها را میکشید و دیگر چیزی نمیشنید و نمی‌دید.

ردای سفید رنگش بالکه های خون تیره‌رنك، آغشته شده بود، وشگفت اینکه باآن تن نحیف و ناتوان و برغم تمامی امکانات‌پزشکی «بزرك‌مرد» هنوز نفس می‌کشید و آن لبخند جادوئی هنوز برلبانش دیده میشد.

دسته کوچك اطرافیان،بهتر است بگوئیم محافظان مخصوصش، حتی نوه دختریش که بربالای سرش مبهوت ایستاده بود، توان اندیشیدن به‌آنچه رخ داده بود نداشتند. آنها همگی سربزیر انداخته و گیهگاه دزدکی نگاهی به صورت مهاتما که هرلحظه پریده رنك‌تر و مهتابی‌تر میشدمی‌افکندند، وجودشان مالامال ازرنج والمی بزرك بود، اما اشك درکاسه چشمان نمی‌گشت اندام کوچك‌مردبزرك راآرام روی تخت‌روان‌نهادند مصیبتی عظیم ببار آمده‌بود، نظم برهم خورده بود وکسی نمیدانست چه بایدکرد.

وقتی دسته ماتم زده به خانه گاندی رسید، سردار تپل، معاون نخست وزیروقت هند، که‌خویشتن‌دارتراز دیگران‌بود گام‌پیش نهاداوبعد از ظهر همانروزبا گاندی صحبت کرده و هنگامی که مهاتماخانه را برای عبادتگاه ترك میکرد از وی جدا شده بود تپل اداره امور رابعهده گرفت. او نبض گاندی را گرفت و در آن محیط مالیخولیائی کوشید کاغذها، مدارك و دست‌نوشته‌ها را که بروی زمین پراکنده بودجمع‌آوری کند. بزودی اطباء بربالین «بزرگمرد» فراخوانده شدند سرب گداخته قاتل که به معده شلیك‌شده بودحفره‌ای بزرك ومرگبار درپشت ایجاد کرده بود و امکان نجات‌را به صفر تقلیل داده بود. دو گلوله دیگر ریه و امعاء گاندی رااز هم دریده بود. دیگر نبض نمیزد. لبخند جادوئی از لبانش محو شده بود. دکتر نظری باطراف و به‌چهره‌های مضطرب انداخت. یارای حرف‌زدن نداشت پیام تلخ رامیشد از شیارهای به گود نشسته‌ی چهره‌اش دریافت. گاندی مرده بود، فردای آن روز جهان از مضمون پیام مطلع شد، و قاره هند در بهت فرورفت. هند درعزای ملی شد و جهان براین غم بزرك گریست.

***

گاندی از سالها پیش‌بخاطر تزکیه نفس و پرهیزازلذات دنیوی از شهوت بریده بود و بااینکه تمایلات جنسی‌در وی شدید بود از همان سال های‌جوانی و نیرومندی‌تمامی پیوستگیهای‌خود را باشهوت بدور افکنده بود و این دشوارترین گام‌وی‌درریاضت بخاطر تزکیه نفسش بود. دشوار، بدین‌خاطر که به تحمیل والدین و اطرافیان، گاندی در اوانی که میشد هنوز دوران کودکیش‌خواند همسر اختیار کرده بود وی پس از آنکه مقدرات‌هندرا بدست گرفت با این سنت جدا بمبارزه برخاست‌ازدواج در سیزده‌سالگی با دختری هم‌سن‌وسال خود صورت گرفته بود و او مدام ازاین امر رنج میبرد.

زناشوئی گاندی در سال های اولیه نوجوانی، بعدها خود مسئله پیچیده‌ای‌بوجود آورد.

گفتیم که‌گاندی در سال های پرتوانی و نیرومندی از شهوت و مسائل جنسی‌قطع رابطه کرد و به‌سفر های طولانی به انگلستان‌وافریقای جنوبی دست‌زد و این معمارا بوجود آورد: «پس وی طی این سالهای طولانی چه می کرده، به‌چه طریق بر تمایلات شدید جنسی و جسمانی خود سرپوش می‌نهاده وچگونه خواستهای طبیعی خودرا مهار میزده است. نیازهای شدید را، وسوسه‌ها را که به سنین پرشور جوانی تا به‌حد شوریدگی وجود را در بر میگیرد از خود می‌رانده است. مهاتما گاندی در سن سی‌وهفت سالگی با زندگی جنسی قطع رابطه کرد. اودر سراسر سالهای بعد نیز، از تصمیم خود پشیمان نشد زیرا برای این بزرك‌مرد قول، قول بود و هیچگاه به‌پیمانی که بسته بودبی‌وفائی نمیکرد.

ادامه دارد

بانو گاندی و مشکل روز

بانو گاندی نخست‌وزیر هندکه اینك بامشکلات فراوان‌از جمله«جنبش‌بی‌زمینها» روبروست در یکی از اجتماعات اخیردهلی‌نو سخنرانی می‌کند مسئله زمین‌بااینکه در بسیاری از کشورهای جهان مشکلی‌حل شده است درهند، مهد دموکراسی، هنوز یك دشواری «بحرانزا»است

گزارش از: خبرگزاری فرانسه

اعراب و اسرائیل: مذاکراتی که‌شروع شد!

سه هفته پس از برقراری آتش بس در جبهه کانال سوئز سرانجام مذاکرات غیر مستقیم مصر و اردن و اسرائیل در دفتر کار «یوناریارینك» در کاخ سازمان ملل متحد آغاز شد.

گفتگو های اعراب‌و اسرائیل هنگامی آغاز میشود که طرفین یکدیگر را به‌نقض مقررات آتش بس در منطقه کانال سوئز متهم میکنند.

اسرائیلی ها چند روز پس ازبرقراری آتش‌بس اعلام داشتند که مصری هاپایگاه های موشکی خود را بیش از پیش به‌ساحل غرب کانال سوئز جلو کشیده وپایگاه‌های جدیدی در کمتر از پنجاه کیلومتری این راه آبی ایجاد کرده‌اند.

ژنرال «بازلو»رئیس‌ستاد ارتش‌اسرائیل در یك کنفرانس مطبوعاتی عکس‌های‌هوائی را که از پایگاه های جدید موشکی گرفته شده بود در اختیار خبرنگاران گذاشت و در مورد نقض مقررات آتش‌بس از طرف مصریها بدولت امریکا و سازمان ملل متحد شکایت کرد.

همین امر سبب شد که دولت گلدامایر درانتظار دریافت‌پاسخ ارواشنگتن تعیین رئیس هیئت نمایندگی خود را برای مذاکره با میانجی سازمان ملل متحد به تعویق بیندازد.

سرانجام دولت امریکا بابررسی عکس هائی که هواپیما های جاسوسی «یو٢» و ماهواره های امریکائی از ساحل عربی کانال سوئز گرفته بودند ادعای اسرائیل را در مورد تاسیس پایگاه های جدید موشکی در خط آتش‌بس تایید کردند ولی باردیگر بدولت گلدامایر اطمینان دادند که اجازه نخواهند داد موازنه قوا در جبهه کانال‌سوئز بزیان‌اسرائیل بهم‌خورده باین ترتیب کابینه اسرائیل‌در یك جلسه فوق العاده ابابان‌وزیر امور خارجه این کشور را به ریاست هیئت نمایندگی اسرائیل در مذاکرات‌غیر مستقیم با اعراب تعیین کردو«یوسف تکوآ»نماینده دائمی اسرائیل‌درسازمان‌ملل متحدماموریت یافت که به نمایندگی از طرف وی در مذاکرات شرکت کند و بدینگونه راه‌برای انجام گفتگو های صلح هموار شد.

● مشکلات یارینك

اما تردیدی نیست که میانجی سازمان ملل متحد وظیفه بس دشواری در پیش‌دارد و از این رو نمی توان گفت که با شروع مذاکرات غیر مستقیم بین نمایندگان سه کشور زمینه برای استقرار یك صلح‌پایدار در منطقه عربی خاورمیانه فراهم خواهدشد زیرا اختلاف نظر طرفین آنقدر عمیق است که تنها گذشت و حسن نیت واقعی دولت های شرکت کننده و تمایل صادقانه آنها به صلح ممکن است موانع موجود راازسر راه بردارد.

نخستین مشکلی که‌نماینده ویژه‌اوتانت با آن روبرو خواهد بود تعبیری است که هریك از دو طرف از قطعنامه مورخ ٢٢ نوامبر ١٩٦٧ شورای امنیت می کند.

حقیقت این است که متن این قطعنامه در مورد تخلیه سرزمین های اشغالی تاحد زیادی مبهم و متناقض است و همین تناقض سبب شده که هر یك از طرفین این‌ماده از قطعنامه را به نفع خود تعبیر کند. در قطعنامه شورای امنیت در عین‌حال که‌تخلیه سرزمین های اشغالی از طرف نیروهای اسرائیل‌توجیه شده تاکید شده است که اسرائیل حق دارد دارای مرزهای «مطمئن» باشد.

اما اسرائیلی ها مرزهای قبل از ٥ ژوئن ١٩٦٧ را مرزهای «مطمئنی» نمی دانند و عقیده دارند که بهر حال در مرزهای سابق باید تغییراتی داده شود در حالی‌که مصر و اردن در مورد تخلیه کلیه مناطق اشغالی بطور کامل از جمله شهر قدیمی اورشلیم پافشاری می کنند.

آیا گونارپارینك خواهد توانست این مشکل بزرك را حل کند؟ آیا امریکا و شوروی قبلا درگفتگوهای سری خوددرباره مرزهای آینده اعراب و اسرائیل توافق خواهند کرد؟

هنوز در آغازمذاکرات غیر مستقیم‌مصر و اردن و اسرائیل نمی توان باین‌سئوالات پاسخ قطعی داد ولی قدر مسلم این‌است **اگر یارینك بتواند موافقت دو طرف را برای حل مسئله سرزمین های اشغالی‌جلب کند باز هم مشکل دیگری در پیش‌خواهد داشت و آن مسئله فلسطین است. در قطعنامه شورای امنیت بطور مختصر به‌این مسئله اشاره شده و خاطر نشان گردیده است که حقوق حقه پناهندگان فلسطین باید تامین شود.**

اما سازمان های فلسطین نه تنها منکر قطعنامه شورای امنیت هستند بلکه باطرح پیشنهادی امریکا نیز بشدت مخالفت می‌کنند.رهبران‌مقاومت‌فلسطین اعلام داشته‌اند که بدون رعایت مقررات آتش بس‌بمبارزه علیه اسرائیل‌تاپیروزی نهائی ادامه خواهند داد.

اگر یارینك در مذاکرات خود با نمایندگان سه کشور بتواند راه حلی‌برای این دو مشکل بزرك پیدا کند گام‌مهمی در جهت برقراری صلح پایدار در منطقه عربی خاورمیانه به جلو برداشته خواهد شد.

در غیر این صورت باید انتظار داشت که نبرد در جبهه‌های جنك باشدت‌بیشتری آغاز شودو سرانجام اختلاف دو طرف‌بجای کاخ سازمان ملل متحد در میدان جنك حل وفصل شود.

مسابقات قهرمانی باشگاه های کشورهای اروپا

لیدز با نتیجه (۲-۳)، اورتون قهرمان سال پیش انگلیس را بزانو در آورد!

نانت ، همچنان پیشتاز مسابقات قهرمانی باشگاه های فرانسه است

در پایان دومین روز مسابقات باشگاهی آلمان ، هفت تیم مشترکا پیشتاز هستند !

● **انگلستان**

سومین روز مسابقات فوتبال قهرمانی باشگاه های انگلستان برتری شگفت‌انگیز تیم پرامید لیدز به پایان رسید و این تیم با شکست (۲ـ۳) اورتون قهرمان سال پیش موفق شد با در دست داشتن شش امتیاز از سه مسابقه انجام شده خود به‌تنهائی درصدر جدول مسابقات فوتبال قهرمانی باشگاههای انگلستان قرار داشته باشد .

بیلی برمنر کاپیتن اسکاتلندی تیم لیدز در دیدار لیدز ـ اورتون که در حضور ٤٦٧١٨ تماشاگر در لیدز انجام گردید ، ستاره بازی بود ،چون توانست دو گل از سه گل پیروزی تیم خود را در این دیدار به‌تنهائی وارد دروازه اورتون کند.

لیدز در پایان نبرد نود دقیقه‌ای خود با اورتون در حالی تیم قهرمان سال قبل را (۲ـ۳) بزانو درآورد که درپایان وقت اول خود (۱ـ۲) مغلوب حریف بود . لیکن غوغای هزاران تماشاگر طرفدار این تیم ، دروقت دوم دو گل برای لیدز خلق کردو این تیم پس از پیروزی (۰ـ۱) بر منچستر یونایتد در هفته اول و (۰ـ۲) بر توتنهام به سومین پیروزی خود دست یافت .

ناکام‌ترین تیم سومین روز مسابقات ، تیم پرستاره منچستر ـ یونایتد بود که در لندن در برابر تیم آرسنال و باحضور ٥٤۱۱۷ تماشاگر چهار بر صفر مغلوب شد و در طول سه مسابقه انجام شده خود ، دو امتیاز دیگر پس از باخت (۰ـ۱) به لیدز و مساوی (۰ـ۰) با چلسی ، از دست داد .

دردیدار ۰ آرسنال ـ منچستریونایتد رادفورد زننده ۳ گل و گراهام به ثمر رساننده گل دیگر بودند. لیورپول نیز در خانه خود، تیم هادرزفیلد قهرمان مسابقات دسته دوم باشگاه ها در سال قبل را که به دسته اول آمده است ، بالاخره در هفته سوم از راه‌هموار پیروزی کنار زد و اولین شکست رانصیب این تیم نمود .لیورپولیها در برابر ٥۲٦۲۸ تماشاگر چهاربار دروازه حریف را فروریختند .

نتایج تمام مسابقات این هفته از این قرار است :

آرسنال ٤ـ منچستریونایتد صفر ، بلاکپول ۳ـوست‌بروموویچ کاونتری ۱ـ سوتهامپتون صفر، کریستال پالاس ۱ـ نیو کاسل صفر ، دربی ۲ـ استوک سیتی صفر، ایپسویچ صفر ـ نوتینگهام فارست صفر ، اورتون ۲ـ لیدز ۳، لیورپول ٤ـ هادرزفیلد صفر ، بورنلی صفر ـ منچستر سیتی صفر ، وستهام ۲ـ چلسی ۲ ، توتنهام ۳ـ وولوز صفر .

جدول رده‌بندی در پایان هفته سوم از این قرار است :

۱ـ لیدز ٦ امتیاز ۲ـ لیورپول ٥ امتیاز ۳ـ آرسنال ، منچستر ـ سیتی ، دربی، توتینگهام فارست ، گاونتری ، چلسی و هادرز فیلد ٤ امتیاز ۱۱ـ استوک‌سیتی ، نوتنهام، کریستال پالاس ، وستهام و بلاکپول ۳ امتیاز ۱٦ـ اورتون ، بورنلی ،وست بروموویچ، نیو کاسل وایپسویچ ۲ امتیاز ۲۰ـسوتهامپتون و منچستر یونایتد ۱ امتیاز ۲۲ـ وولوز بدون امتیاز .

* **فرانسه**

سومین روز مسابقات فوتبال باشگاهی فرانسه نیز پشت سر گذاشته شد و در حالی که تیم سنت‌اتین قهرمان مسابقات قبل پس از شکست ۲ـ۳ هفته قبل خود از نانت ، این هفته (۰ـ۱) تیم سوشو را شکست داد ، مارسی درنیم با نتیجه (۰ـ۳) در بر. تیم نیم شکست خورد .نانت‌تیم صدرجدول در دیدار باتیم نانسی یك پیروزی دیگر بدست آوردوبا مغلوب کردن (۱ـ۲) این تیم سومین‌دو امتیازرا برای خود ذخیره کرد . نتایج تمام مسابقات این هفته باشگاههای فرانسه از این قرار است .

نیم ۳ـ مارسی صفر ، سنت‌اتین ۱ـ سوشو صفر ، نانت ۲ـ نانسی ۱ ،نیس ۲ـ پاستیاصفر ، رن‌صفر ـ مت صفر ، آجاچیو ـ آنجر صفر ، سدان ۱ـ آنکولم ۱ ، استراسبورك صفر ـ والنسین‌صفر، بوردو ۳ـ لیون صفر ، ستاره‌سرخ ۲ـ ریم ۱ .

جدول رده‌بندی در پایان‌سومین روز بازیها از این قرار است :

۱ـ نانت ٦ امتیاز ۲ـ نیس ٥ امتیاز ۳ـ نیم ، سوشو ، ستاره ـ سرخ ، مت و مارسی ٤ امتیاز ۸ـ آجاچیو ، سدان ، ریم ،والنیس ، سنت‌اتین ، رن و آنجر ۳ امتیاز ۱٥ـبوردو ،استراسبورك وآنکولم ۲ امتیاز ۱۸ـ باستیاولیون ۱امتیاز ۲۰ ـ نانسی بدون امتیاز .

آلمان غربی :

دو هفته است که مسابقات فوتبال قهرمانی باشگاههای آلمان غربی نیزآغاز شده است واینهفته در پایان دومین روز مسابقات ، هفت تیم مشترکا در صدر قرار گرفتند ، در حالیکه هر هفت تیم در کنار یك برد خود طول دو مسابقه‌ای انجام شده صاحب یك مساوی نیز هستند .

نتایج مسابقات از این قرار است :

کلن ۳ـ برونشویك ۱ ، هامبورك ۲ـ مونشن گلادباخ ۲ ، شالکه ۱ـ دویزبورك صفر ، بیلفلد صفر ـ اسن صفر ، اشتوتگارت ۲ـ اوبرهازن ۱ ، کیسرسلاترن ۱ـ دورتموندصفر، بایرن مونیخ ۱ـ هرتا برلین‌صفر، انیتراخت فرانکفورت ۲ ـهانوور ۱، افن‌باخ ۲ـ وردبرم ۱ .

هفت تیم صدر جدول اینها هستند :

مونشن گلادباخ ، اف بسی . کلن، اسن، شالکه، اشتوتگارت، بایرن مونیخ،انیتراخت فرانکفورت هریك با ۱۳ امتیاز .

بیلی برمز کاپیتن تیم لیدز ، ستاره دیدار لیدز واورتون بود. او در این‌دیدار دو گل از سه گل تیم خود را بثمر رسانید.

سی فوتبالیست برای تمرینات تیم ملی برگزیده شدند

فدراسیون فوتبال ایران برای گزینش تیم ملی فوتبال ایران که از روز یکشنبه پانزدهم شهریور ، در چهارمین‌دوره مسابقات فوتبال جام عمران منطقه‌ای در تهران شرکت خواهد کرد ، از سی فوتبالیست برای شرکت در تمرینات تیم ملی دعوت کرد . این عده روزهای یکشنبه ، سه‌شنبه و پنجشنبه زیر نظر داود نصیری سر مربی فدراسیون و محمد بیاتی‌مربی فعلی تیم ملی تمرین خواهند کرد . از میان سی فوتبالیست دعوت شده ، بیست نفر برای شرکت در مسابقات عمران‌منطقه و بقیه برای تیم ملی «ب» در نظر گرفته خواهند شد .انتخاب شدگان ازاین قرارند :

دروازه‌بان ـ ناصر حجازی ، کیوان‌نیك‌نفس ، رضا قفل ساز .

بك ـ ابراهیم آشتیانی ،منصورپورحیدری، مسعودمعینی، رضا وطنخواه ، حسن‌حبیبی ، جعفر کاشانی ، نصراله‌عبداللهی، مجید تشرفی ، اکبر کارگرجم ، مهدی لواسانی .

هافبك ـ کارو حقوردیان ، فریدون معینی ، علی‌پروین، همایون شاهرخی ، پرویز قلیچ‌خانی ، محمود یاوری ،اصغر ادیبی .

فوروارد ـ علی جباری، پرویز میرزاحسن ، غلام وفاخواه، حسین گلانی ،همایون بهزادی ، جواد قراب ، محمودخوردبین، مهدی حاج‌محمد ، اصغر شرفی ، داریوش مصطفوی .

امشب، فاینورد واتودیانت دیدار می کنند

* بوینوس‌آیرس (آرژانتین) ـ امشب در استادیوم نوکاجونیورز بوینوس‌آیرس دوتیم فوتبال فاینورد واتودیانت دولا پلاتای آرژانتین نخستین دیدار خود را برای تصاحب یازدهمین جام قهرمانی بین قاره‌ای باشگاههای جهان برگزار خواهند کرد . جام بین قاره‌ای سال پیش بوسیله تیم آ.ث . میلان قهرمان ایتالیا و اروپا فتح شد ، ولی این سومین سالی است که اتودیانت قهرمان امریکا و فینالیست این جام‌است. داور مسابقه فاینورد ـ اتودیانت آقای اسباردلا از کشور ایتالیا است و تیم فاینورد جمعا چهارده بازیکن به بوینوس آیرس برده است . مسابقه برگشت این دو تیم چهارشنبه ۱۸ شهریور در روتردام هلند انجام خواهد شد .

ورزشی اطلاعات

از امشب در سینما
سیلورسیتی
پیتر گریوز
جیمز دیلی ـ بوداسپنسر
نینوکاستل‌نوو
در فیلم
رنگی
لشگر پنج نفره
محصول متروگلدوین‌مایر
MGM

باهرپیس وگیسوی
کوماچی
خوشگل‌ها خوشگل‌تر
ومتوسط‌ها زیبامیشوند
Komachi Hair
JAPAN
ساختمان آلومینیوم تلفن: ٦٥٢٣٢ ـ ٦١٢١٢٥

آگهی استخدام
کارخانه گچ تهران احتیاج به عده‌ای مکانیك و متخصص نصب دارد داوطلبان به کارگزینی شرکت خیابان کوشك انتهای ارباب جمشید شماره ٥۷ شرکت سهامی گچ تهران مراجعه نمایند .

آگهی مسابقه

طرح نقوش برجسته موزه شهیاد آریامهر

به پیروی از منویات اعلیحضرت همایون شاهنشاه آریامهر مبنی بر به مسابقه گذاردن کارهای هنری بمنظور شناخت و تشویق هنرمندان ایرانی ،شورای مرکزی جشن شاهنشاهی ایران طرح نقوش برجسته‌ای را که بنابرپیشنهاد مهندس طراح شهیاد آریامهر در موزه اصلی بنای مزبور نصب خواهد گردید: بین هنرمندان ایرانی به مسابقه می گذارد. نقوش برجسته مزبور گویای اصول دوازده‌گانه انقلاب شاه و مردم و دیگر اقدامات بزرك در دوران پرافتخار سلطنت اعلیحضرت همایون شاهنشاه آریامهر مانند نهضت جهانی مبارزه با بیسوادی و تشکیل لژیون خدمتگزاران بشر و دیگر پیشرفت های وطن ما خواهد بود.

به برنده اول و دوم و سوم به ترتیب : مبلغ دویست هزار ریال و یکصد هزار ریال و پنجاه هزار ریال جایزه پرداخت خواهد شد .

برای انجام کارها نیز باهنرمندانتخاب شده قرارداد لازم‌منعقد خواهد گردید . گروه های هنری یاهنرمندانی که مایل‌بشرکت در این مسابقه می باشند می توانند تاتاریخ دهم شهریور ماه جاری روزانه از ساعت ۹ تا ۱۲ صبح بدفتر امور هنری بشورای مرکزی جشن شاهنشاهی‌ایران«خیابان بلوار الیزابت دوم شماره ۱۲٦» مراجعه نموده ، برنامه مسابقه را دریافت دارند .

آ ـ ۳٤۹۳۸ ۱ـ۲

وعده دیدار
۱۵ شهریور ـ تهران

دنیای ورزش
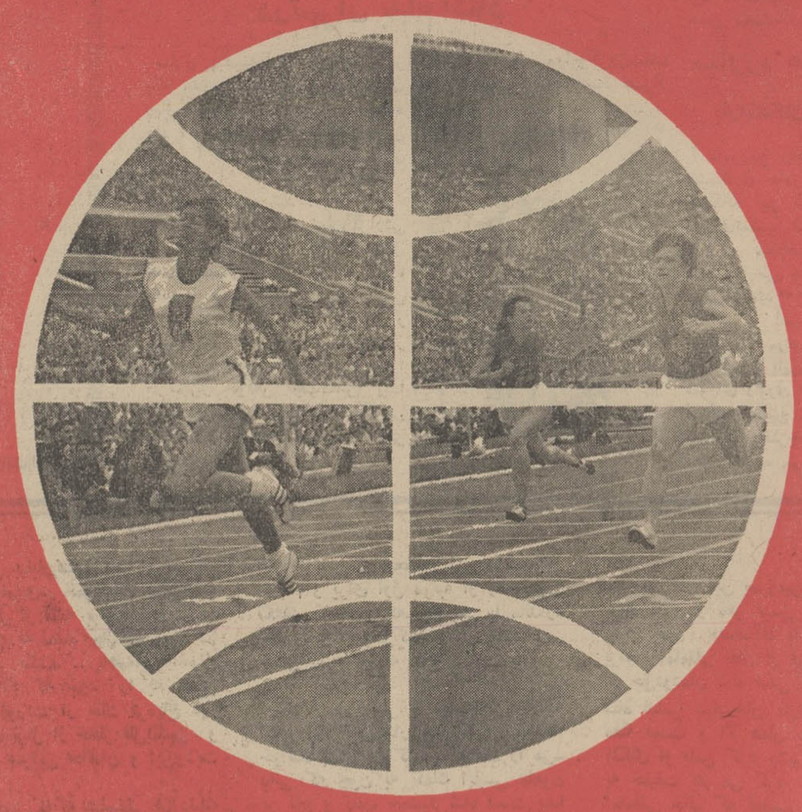
نشریه هفتگی ورزشی اطلاعات
پدیده‌ای تازه در مطبوعات ایران
آخرین رویدادهای ورزشی ایران وجهان، روشن‌ترین تصویرهای ورزشی، دلپذیرترین افسانه‌ها از زندگی قهرمانان، دقیق ترین رپورتاژها وزیباترین عکسهای دنیای ورزش را هر شنبه درمجله «دنیای ورزش» جستجو کنید .

درزمینه ساختن صنایع دستی و کارهای ظریف هنری:

رضائیه، بااصفهان برقابت برخاسته است

۵۰ کارگاه دررضائیه، بکار ساختن اشیاء ظریف اشتغال دارند

هنرهای ظریف ایرانی ، از روزگاران پیش زبانزد جهانیان بوده است وامروز باوجود اینکه، بازارهای جهان ، مملو از صنایع ماشینی شده و ظریفترین ابزار، بازیباترین شکل ، در کارخانه ـ ها ساخته میشود ، هنوز ارزش هنری کارهای دستی ایرانیان ، حفظ شده در کشورهای مختلف جهان ، خواستاران پروپاقرصی دارد ، نقره کاری و منبت کاری و کارهای ظریف بیشتر در اصفهان شیراز ، یزد رواج داردومخصوصا اصفهانی‌ها ، در ساختن اشیاء ظریف مهارت زیادی دارند ونیازی نیست که پیرامون کارشان قلم بزنیم ، اما دراین مطلب اشارتی داریم به کارهنرمندان شهرزیبای رضائیه که تاکنون کمتر به آنها توجه شده‌است .

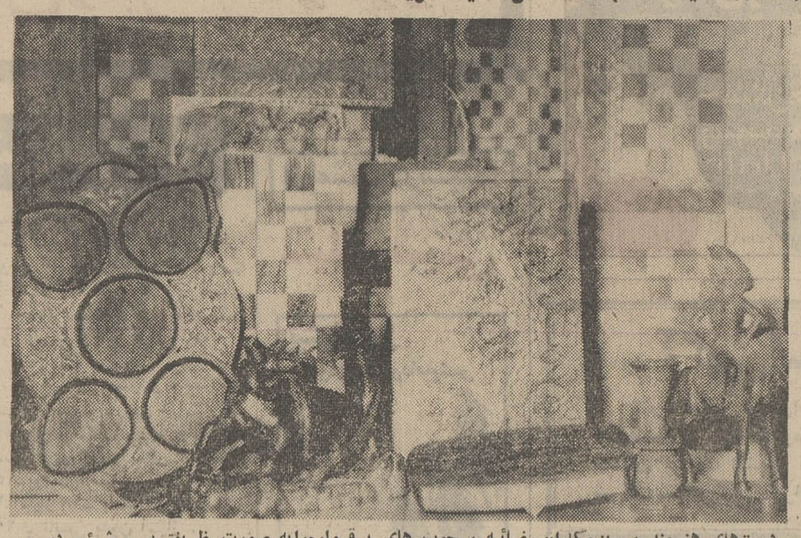

دست‌های هنرمند ، ریزه کاران رضائیه ، چوب های برقواره‌رابه صورت ظریفترین شیئی در می آورد ، عکس بالا ، آثاری از هنرمندان رضائیه دیده میشود .

● اشیاء چوبی

اصولا ، مردم رضائیه‌درساختن آلات وابزار ظریف چوبی‌مهارت خاصی دارند و خوشبختانه‌بواسطه آب وهوای ویژه آذربایجان ، انواع واقسام درختان در این‌منطقه میروید و چوبهای محکم وشفاف باندازه کافی در دسترس‌هنرمندان است‌هنرمندان رضائیه بیشتر از چوب درخت گردو،سنجد و گلابی استفاده‌میکنندچون‌چوب‌این‌درختها طبعا دارای رگه‌های زیبائی است و پس از اینکه دست هنرمندان چوبهارا به اشکال مختلف وزیبا در می‌آورد ، این برگه‌ها، شکل خاصی به خود میگیرند و شیئی ساخته شده را قشنگ‌ترمیکنند.

*** ۵۰ کارگاه**

هم‌اکنون در رضائیه ، بیش‌از ۵۰ کارگاه به ساختن‌آلات‌ظریف چوبی ، منبت کاری و نقره کاری اشتغال دارند و جمعاًیکصدوپنجاه هنرمند در این کارگاهها‌سرگرم به‌کارند ، آثار تهیه شده دراین کارگاهها در۱۵فروشگاه بمعرض فروش گذاشته میشود و اشیاء ساخته شده بیشتر شامل‌تخته‌نرد میز شطرنج ، گلدان،جاسیگاری انواع سینی ، آلبوم عکس ،کیف دستی زنانه ، ظروف مختلف ، پیپ ، عصا ، وسایل موسیقی ، جعبه توالت عروس است و باید اضافه کنیم که اشیاء دیگری‌از قبیل شانه‌چوبی ، بشقاب ،ظروف غذاخوری ، چوب قلیان ، دانه تسبیح، گوشواره ، گردن‌بند ، قاب عکس و مجسمه‌های زیبا نیز وسیله هنرمندان چیره‌دست‌رضائیه تهیه میشود ، هنرمندان رضائیه، به‌نسبت مهارت کار خویش مزد میگیرند و بیشترین دستمزدبرای یك هنرمند روزانه ۵۰۰ ریال‌می باشد و کمترین آن روزانه ۵۰ ریال است .

*** سوغات رضائیه**

هرمسافری که تازه وارد رضائیه میشود اول به‌سراغ آثار ظریف هنرمندان این شهر میرود تا به عنوان سوغات رضائیه ، آنها را برای بستگانش تهیه کند ـ آثار هنرمندان رضائیه ، بردرو دیوار منازل و مغازه‌های این شهرنیز به‌چشم میخورد و پس از اینکه دختری پایه‌خانه بخت گذاشت ، آشنایانش برای او یك‌جعبه‌توالت زیبا میبرند و بوی هدیه‌میکنند

● هدیه نخست‌وزیر

چندی پیش که آقای «هویدا» نخست‌وزیر به رضائیه مسافرت کرده بود ، از آثار هنرمندان رضائیه دیدن کرد و از طرف هنرمندان ریزه‌کار ، این شهر یك عصای کنده‌کاری شده ویك پیپ بسیار زیبا به‌آقای‌نخست‌وزیر اهداء شد .

*** یك خاطره جالب**

یکی از هنرمندان ، ریزه‌کار رضائیه ، خاطره جالبی رابرای خبرنگار ما تعریف کرد ، وی گفت : چندی پیش ، مرد جوانی که تازه عروسی کرده بود و به اتفاق همسرش ، در رضائیه بسر میبرد به‌مغازه من آمد و ضمن دیدن ، اشیاء داخل مغازه‌ها ، آلبومی راانتخاب کرد تا برای مادرزنش سوغات ببرد اما معامله مانشد واو دست خالی به شهرش بازگشت ، ولی یکهفته بعد،داماد سراسیمه به‌مغازه من آمدوآلبوم راخرید و بعد تعریف کرد که‌بر سرهمین آلبوم ، بین او و مادر ـ زنش مشاجره شدیدی رخ داده، واو مجبور شده است دوباره به رضائیه مسافرت کند و آلبوم را بخرد !

در کارگاههای ، ظریف‌کاری رضائیه ، پسر ۷ ساله تا پیرمرد ۷۰ ساله مشغول کار هستند .

عکس بالا ، گوشه‌ای از یك فروشگاه آثار هنرمندان رضائیه راشان میدهد ، آثاری که ممکن است درآینده رقیبی برای آثار هنرمندان اصفهانی باشد .

بازرسان شاهنشاهی در «گرمسار»

بازرسان شاهنشاهی بریاست تیمسار سرتیپ کافی برای رسیدگی به شکایات و خواست های اهالی گرمسار وارد این شهرستان شدند ، و موردا‌ستقبال قرار گرفتند . بنابگزارش‌خبرنگار مادر گرمسار : رئیس بازرسان‌شاهنشاهی در جلسه معارفه‌ای که باحضور طبقات‌مختلف‌مردم گرمسار درسالن دبیرستان فردوسی‌ترتیب یافته بود ، پیرامون وظایف‌هیئت بازرسی به‌تفصیل سخنرانی کرد.

مردی که‌مستأجر زنش بود،ازخانه‌اخراج شد

زنی بنام «گلزار» ساکن‌محله سیلاب تبریز ، که سند مالکیت ساختمان مسکونی خودوشوهرش «احمد» رابنام خودش به ثبت رسانده‌بود ، شوهرش را بعنوان یك مستاجر مجبور به پرداخت کرایه خانه کرد ، اما چند روز پیش بعلت عقب‌افتادن کرایه‌خانه شوهرش را از خانه بیرون کردو اثاثه اورا ، از اطاق به بیرون ریخت !

«احمد» به‌خبرنگار ما گفت : ۲۳ سال پیش با گلزار ازدواج کردم . سالهای اول زن‌من‌صاحب بچه نشد ولی بالاخره یك دختربه جمع خانواده ماافزوده شد و من فکر میکردم بابدنیاآمدن این نوزاد زنم از بدخلقی‌های گذشته دست برمیدارد و بفکر زندگی عاقلانه‌ای میافتد ، اما متاسفانه تولد این طفل نیز اثری در وی نبخشید و به‌بهانه‌گیری‌های‌خویش ادامه داد ، سرانجام‌ازمن‌خواست سندمالکیت خانه مسکونی‌خودمان را که بادسترنج سالها عملگی ، خریده بودم بنام او به‌ثبت بدهم تابامن سرسازگاری داشته باشد من این کاررا کردم ولی فردای همان روز ، زنم بمن گفت : بعد از این من مالك این خانه هستمو تو مستاجر آن و باید هر ماهه مبلغی بعنوان کرایه خانه بمن بدهی ! من که دیدم کار از کار گذشته با هزار مشقت هرماه کرایه خانه را پرداخت کردم‌ولی امسال بعلت ناراحتی‌هائی که‌برایم پیش‌آمده ، دوماه موفق‌به‌پرداخت کرایه خانه نشدم زنم بخاطرهمین مسئله مرا از خانه بیرون کرد و گفت دیگر حق نداری به خانه بازگردی ، مگر اینکه کرایه‌های عقب‌افتاده را تماما پرداخت کنی! احمد افزود ، زنم سایراطاقهای ساختمان را نیز به‌عدهٔ دیگری اجاره داده است و هرماهه مبالغ زیادی از این بابت دریافت‌میدارد اما من هم مجبورم هزینه غذا و لباسم را شخصا تهیه کنم ، هم خرج خانه را بدهم و هم کرایه اطاقم را بپردازم .

اهالی محل «سیلاب»موقتااطاقی دراختیار احمد قرار دادند ، تاپس از آشتی‌با همسرش مجددابمنزل خویش بازگردد .

اخبار شهرستانها

مردی که میخواست «بنزین» بخورد ! «سم نباتی» خورد و مرد !

مردی که در ده «نصفی» واقع در رودبار زیتون گیلان دچار درد معده شده بود ، به تجویز اهالی ده ، مصمم شد بانوشیدن یك استکان بنزین سفید ، انگلهای داخل معده‌اش را از بین ببرد و از درد معده رهائی یابد ، اما وی اشتباها استکان محتوی سم‌نباتی راکه در کنار استکان‌پرازبنزین سفید قرار داشت سرکشید و یك ساعت بعد به‌حال اغماء افتاد و مرد ! این مردعبداله جمشیدی‌نام داشت وکشاورز بود ، گزارش فوق را خبرنگار ما در «فشم» ارسال داشته است .

بدهکار ، طلبکار را مسموم کرد !

شب گذشته شخصی بنام کریم که مبلغ چهل‌وپنج هزار ریال به شخص دیگری‌بنام‌عبداله مهپور بدهکار بود ، به‌بهانه‌صرف مشروب اورا به‌یکی از کافه‌های اصفهان برد و بعد بطوری که عبداله متوجه نشود ، مقداری سم نباتی در داخل لیوان مشروب او ریخت ، کریم با خوردن مشروب دچار مسمومیت شد و بحال‌اغماء افتاد . بستگان کریم وی را به بیمارستان منتقل کردند و او از مرك نجات‌پیدا کرد ، کریم‌وسیله مامورین انتظامی دستگیر شد .

کشف جسد

خبرنگار مادر کرج گزارش داد : روز گذشته در روستای «حسین کلد» کرج ، جسد مرد جوان مجهول‌الهویه‌ای کشف‌شد علت مرك این جوان هنوز معلوم نشده و جریان از طرف مامورین ژاندارمری کرج تحت رسیدگی است

قربانی تصادف

بعداز ظهر دیروز اتومبیل بنز کرایه شماره ۲٦۹۹۸ ساری به رانندگی بیژن هاشمی‌اهل‌وساکن تهران هنگامی که‌از تهران‌عازم رشت بود در حوالی منجیل با پسربچه ۱۳ ساله‌ای بنام « نادر معصومی» تصادف کرد و او را مجروح ساخت . «نادر»به‌درمانگاه منجیل منتقل شد ولی بعلت‌شدت جراحات وارده درگذشت .

نمایندگان اطلاعات در خدمت مردم

برق «همایونشهر» و تقاضای مردم

تاسیسات و دفتر برق‌منطقه‌ای همایونشهر در ٦ کیلومتری این شهرستان قرار دارد و این بعدفاصله برای‌مشترکین برق مشکلاتی پدید آورده است . مثلا اگر در قبوض مشترکین اشتباهی رخ‌داده باشد آنها باید بایك‌وسیله نقلیه خودرا به دفتر برق برسانند و گاهی اوقات نیز تاخیر مشترکین باعث قطع برق آنها میشود،بهتر است مسئولین برق همایون شهر دفتر کار خودرا در داخل شهر قرار دهند تا این مشکل برطرف شود . مطلب بالا را عده‌ای‌ازاهالی همایونشهر دردفتر نمایندگی اطلاعات مطرح کردند .

باحضورسرکارعلیه بانو فریده دیبا ،اصفهان

اولین کلنك خوابگاه جمعیت خیریه فرح پهلوی بزمین زده شد

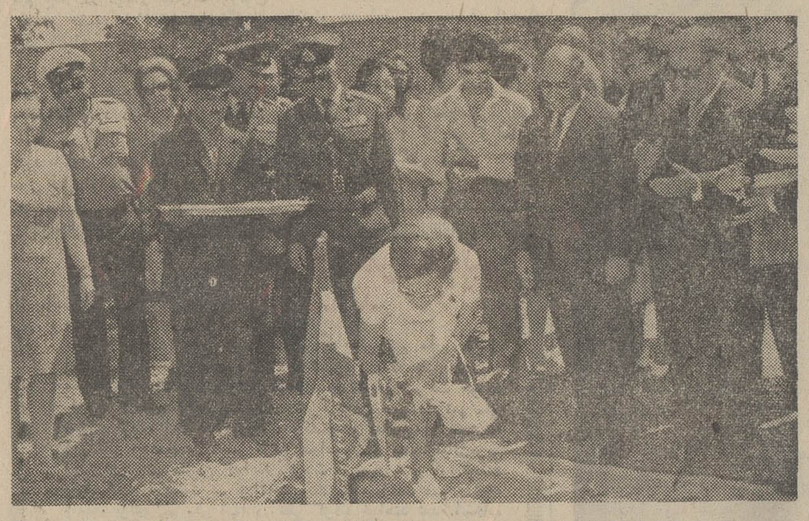

در عکس بالا ، بانو فریده دیبا در حال زدن اولین کلنك‌خوابگاه شماره ۲ شبانه‌روزی جمعیت‌خیریه فرح پهلوی دیده میشوند .

سرکار علیه بانو فریده دیبا مادر گرامی علیاحضرت شهبانو که بمنظور افتتاح زایشگاه ۲۵ شهریور چادکان وابسته به‌بنگاه حمایت مادران ونوزادان و چند طرح آبادانی به اصفهان مسافرت کرده‌اند ، طی‌مراسمی اولین کلنك ساختمان خوابگاه شماره ۲ شبانه‌روزی‌جمعیت‌خیریه فرح پهلوی را بزمین زدند ، در این مراسم آقای سام استاندار اصفهان ، فرمانده مرکزتوپخانه و گروه کثیری از شخصیت های محلی و اهالی اصفهان حضور داشتند . این مرکز در زمینی به مساحت سه هزار متر مربع که وسیله یکی از نیکوکاران‌اصفهان اهداء شده بنا میگرددوسه‌میلیون ریال از هزینه ساختمانی آن وسیله آقای سلطان‌مراد بختیار پرداخت شده است .

بنابگزارش‌خبرنگار ما دراصفهان سرکار علیه بانو فریده‌دیبا،سپس شبکه برق منطقه «گز» راافتتاح کردند و از چند طرح عمرانی در «حبیب‌آباد» دیدن نمودند .

مردم کلمگان علیه گرازها وارد جنك شدند !

بیش از ۵۳ گراز از پای درآمده است !

اهالی «کلمگان» از روستاهای اطراف مشهد برای مبارزه علیه گرازهای مهاجم که هرشب به این منطقه حمله میکنند بسیج شدند و در یك حمله دستجمعی بیش از ۵۳ گراز را از پای در ـ آوردند !

خبرنگار ما در مشهدگزارش داد : گرازها از پانزده روز قبل دست به حمله زده وچندین‌هکتار اراضی کشاورزی راازبین‌برده‌اند. اهالی کلمکان مصمم هستند که کلیه گرازهای مهاجم را ازمیان ببرند ودر اینکار تاحدودی توفیق یافته‌اند .

دیگ‌های پلو بسرقت رفت!

شب گذشته ، دریکی از خانه‌های شمیران که بمناسبت تولد یك نوزاد ، مجلس جشن و سروری برپا بود ، واقعه جالبی رخ داد ، بدین ترتیب که صاحبخانه ساعت ۹ دیشب برای‌چیدن شام به آشپزخانه رفت ولی باکمال تعجب‌مشاهده کرد که از دیك‌های پلو وخورشت اثری نیست! ابتدا خیال کرد ، کلفت‌خانه بقصد شوخی دیك هارا مخفی کرده است اما بعدا معلوم شد سارقین دیك‌های پلووخورشت را سرقت کرده‌اند !

جریان سرقت پلوها و خورشت ها بگوش میهمانان رسید وباعث خنده شدید آنان گردید صاحبخانه فورا دستور داد ازنزدیکترین‌چلوکبابی برای میهمانان شام بیاورند ! خبر فوق راخبرنگار اطلاعات در شمیران گزارش کرده‌است

بنای باستانی و چوب بست باستانی!

سوغات مشکین شهر :

در مشکین‌شهر یك مقبره‌هست‌متعلق به مرحوم شیخ حیدرمشکین ، که‌شهر هم‌بنام اوست .

مردم شهر همیشه دعا می‌کردند که روح مرحوم مشکین غرق رحمت شود، ولی حالا غرق «چوب‌بست» شده ! مردم دعا میکردند مرحوم شیخ حیدر نوربه قبرش ببارد ، ولی حالا چوب به قبرش می‌بارد !

آقای سوغاتچی ! خدا اموات‌جنابعالی راهم غرق رحمت کند ، غرق چوب‌بست کند . الهی نور به‌قبرشان‌ببارد ، الهی چوب به‌قبرشان ببارد ، بنویس چرا مسئولین محترم مشکین‌شهر ، دوسال است دور مقبرهٔ شیخ‌حیدر را چوب‌بست کشیده‌اند ؟ اگر میترسند شیخ بلند شود فرار کند ،والله از لای این‌چوب بست‌ها هم می‌تواند فرار کند ! اگر هم میخواهند تعمیرش کنند ، پس‌چرا دوسال است نکرده‌اند ؟

بخدا چیزی نمانده روح مرحوم شیخ حیدر خودش گازانبر بردارد یکی‌یکی میخ‌های چوب بست رابکشد و همه را بریزد روی هم !

آیا اگر زبانم لال،بعد از صدوبیست سال ، شیخ حیدر بیاید دور مقبره‌آنها چوب‌بست بکشد خدارا خوش می‌آید؟ آیا اصولا «تعمیر کردن» در زبان‌فارسی یعنی اینکه دور یك چیزی چوب‌بست بکشند و بروندپی کارشان ؟ اگراینطور است پس چرا اینهمه اتومبیل که در تعمیرگاهها هست ، دورش را چوب بست نمی‌کشند ؟

الان‌دوسال آزگار است ، روح‌مرحوم شیخ حیدر ، هرروز صبح که ازخواب بلند میشود می‌بیند ای دادبیداد ،هنوز چوب بست را برنداشته‌اند !

آقای سوغاتچی ! محض رضای خدا بمسئولین مربوطه بگو شیخ‌حیدرتعمیر نمیخواهد ، چوب بست را بردارند ، تعمیرش طلب شیخ حیدر ! راستی‌چرا این بنای باستانی را دوسال است در میان چوب‌بست زندانی کرده‌اند؟

سوغاتچی ـ میخواهند چوب بست هم باستانی شود !

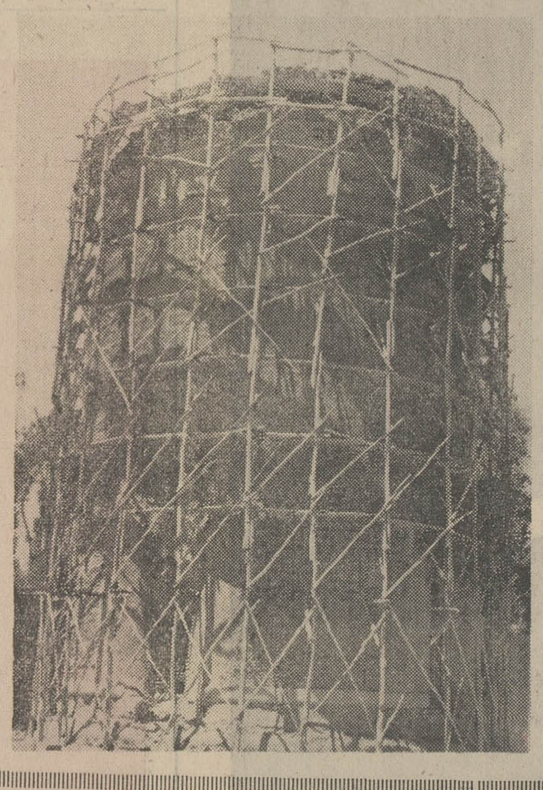

سه حادثه در جاده قزوین

۲ نفر کشته و ۵ نفرمجروح شدند

طی سه‌حادثه رانندگی که‌درجاده قزوین رخ‌داد ۵نفر مجروح‌شدند و دونفر براثر جراحات وارده‌فوت کردند .

گزارش خبرنگار مادر قزوین حاکیست : فولکس‌واگن شمارهٔ ۹۵۷۸٦ تهران ب رانندگی‌محمد آسوده که از قزوین عازم تهران بود ، در نزدیکی آبیك براثر بی‌احتیاطی راننده بطرف چپ منحرف واز روی یك پل به‌پائین سقوط کرد . دراین حادثه راننده و چهارتن از سرنشینان اتومبیل بنام‌های یداله برنانی ، رحمت هنرپرور ، فتح‌الملوك و حمیدرضا برنانی مجروح شدندودربیمارستان قزوین بستری گردیدند .

همچنین فولکس‌واگن شماره ۳٤۷۳٦ تهران برانندگی خانم فرخ‌لقا «منظم کیا» که از تهران عازم تبریز بود در کیلومتر ۳۳ قزوین واژگون شد ، در نتیجه یکی از سرنشینان آن بنام‌مرضیه زکی‌زاده ، کشته شد ، جیپ شماره ۸۵۵۵۹ تهران الف به رانندگی حسن‌محمدزاده کمیساری که از قزوین عازم تهران بود با کامیون شماره ٤۳۹۹۹ همدان‌به رانندگی علی‌اکبر هوشنك که از تهران بطرف قزوین در حرکت بود ، تصادف کرد،دراین حادثه حسن محمدزاده کشته شد .

دراصفهان سرقت کرد و درتهران بدام افتاد

سارق پیشینه‌داری بنام«جهانگیر انتظامی» که با سوراخ کردن‌سقف یك مغازه عتیقه فروشی‌دراصفهان بیش از یکمیلیون‌و پانصد هزار ریال اشیاء عتیقه وجواهر دزدیده بود ، وسیله سروان کاظمی‌رئیس اداره آگاهی شهربانی اصفهان در یکی از کافه‌های‌خیابان‌لاله‌زار تهران دستگیر شد .

خبرنگار مادر اصفهان‌گزارش داد : جهانگیر در یکی از هتل های اصفهان اطاقی کرایه کرده وشب‌ها دست‌به‌سرقت میزد،رئیس اداره آگاهی اصفهان ، پس از دستگیری «جهانگیر» مقداری از جواهرات واشیاء عتیقه مسروقه‌را در منزل خواهر «جهانگیر» پیدا کرد این سارق در اداره آگاهی به سه‌فقره سرقت اتومبیل نیز اعتراف کرد .

مبارزه همه جانبه :

بارانندگان بی‌گواهینامه

مامورین راهنمائی اهواز ، با همکاری مامورین کلانتریهای هفتگانه این شهر تلاش وسیعی رابرای‌تعقیب‌رانندگان بی‌گواهی‌ـ نامه و متخلف آغاز کرده‌اند، مامورین طی یك هفته گذشته موفق شدند ۲۰۰ نفر راننده بی‌ـ گواهینامه اعم ازرانندگان‌تاکسی سواری و موتور سه‌چرخه را دستگیر و باپرونده متشکله به شورای داوری اعزام دارند . جالب اینکه در بین متخلفین رانندگی تعدادی دخترجوان و پسران‌هیپی اهواز دیده می‌شدند .

مقدمات انتقال برق سد ارس به تبریز فراهم شد

علامت‌گذاری و بتون‌ریزی برای سیم‌کشی برق از دریاچه‌ارس به‌تبریز از محل سدآغاز شد و وسایل لازم جهت انتقال نیروی قوی برق از دریاچه ارس به‌تبریز وارد این شهر شده‌است . خبرنگارمادر تبریز گزارش داد : تا ٦ماه دیگر نیروی برق دریاچه ارس به تبریز انتقال میابد و بدین منظور مقدمات کار از سدارس شروع گردیده و این نیرو پس از عبور ازخامنه‌وشاهپور بطور مستقیم به‌تبریز انتقال می‌یابد . این نیرو که از مبدا ۱۳۲ هزارولت میباشد در تبریز به۲۰ هزارولت تبدیل شده و مورد استفاده‌قرار خواهد گرفت . پس از تکمیل این مرحله به‌ترتیب شهرهای مسیرراه سدارس‌ازقبیل خامنه وشاهپور از نیروی برق دریاچهٔ ارس استفاده خواهند کردوبااقداماتی که در جریان است تادوسال دیگر آذربایجان از طریق منجیل به برق سراسری کشور متصل میگردد .

بعلت تراکم مطالب‌درج‌ستون
سیمای شهرستانها
دراین‌شماره میسر نشد

اژدها

نوشته : احمداحرار

-۱۸۵-

ـ مخدوم من ، یکبار پیش ازآن که به محبس بروم حقیقت حال را باشما گفتم که ادامه اقامت دراین ولایت‌برایم مقدور نیست و خیال ترك ارادت‌یاپیوستن بجائی و کسی راندارم الا این که هم مصلحت خودم ، هم مصلحت شما اقتضا میکند ازین سرزمین خارج شوم ...حال که اصرار میورزید حقیقت حال را می‌ـ گویم .

عباسقلی لحظه‌یی تامل کرد. اندکی مردد بود .در چهره داود خان‌نگریست که کنجکاوی در آن موج میزد . اندیشید که باید حرف بزند :

ـ هنوز نمی دانم که بیان این‌مطلب به مصلحت است یا کتمان آن ..اما نمی توانم این گونه سخن ها را که درباره من بر سر زبان هاست تحمل کنم .. نمی توانم‌نان‌و نمکی‌راکه درین دولتسرای خورده‌ام فراموش کنم ... روزی من به این خانه پناه آوردم که حتی درهای خانه پدرم برویم بسته بود. در اینجا به فتوت پذیرفته و به مروت پذیرائی شدم . همه نوع احسان‌واکرام در حق من رعایت شد و من نیز ساعی بودم که این کرامت را با ایفای هرنوع خدمتی جواب بگویم ... اما زمانی رسید که ماندنم در اینجا به مصلحت هیچکس نبود . نه به مصلحت شما بود و نه به صلاح من .. دوستی برمن وارد شد و خبر آورد که شهرت کار های من به اصفهان رسیده‌ومرشد کامل را خیال برداشته است که به دستیاری من در قره‌باغ تجهیز سپاه‌می شود و فسادی درین کار هست .. ان دوست مرا زینهار داد که اگر در قره‌باغ بمانم این مظنه‌در خاطر ولینعمت قوت می گیرد و بیقین می پیوندد که ظاهرا مرا قصد انتقامجوئی‌و بد سلوکی در سر افتاده است و این ولایت را پایگاه مقاصد خود قرار داده‌ام.. شما بگوئید .. اگر به جای من بودید چه می کردید ؟ آیا در عالم نمك‌خوارگی اقتضا داشت که من ملاحظه حال خود کرده ، نعمت و رفاهیتی را که درین ولایت از برایم‌فراهم‌بود بر هرمصلحتی مقدم بشمرم و از خیال آنکه چه‌برسر دیگران می آید فارغ باشم ؟.. فاش بگویم که من از هیچ بابت گله یی ندارم ، حتی اگر به کشتن من اشاره کنید باز جای گله‌یی نخواهد بود .. زیرا که وقتی می خواستم ازین ولایت خارج‌شوم هیچ‌دری را نمی شناختم که بدان پناه ببرم واگر در حالت آوارگی طعمه وحوش بیابان‌نشده یابر اثرتشنگی وگرسنگی ازپای‌در نمی‌افتادم معلوم‌نبود جائی مناسبتر از قلعه برای سکونت‌پیدا کنم و کارم به سیاه چال محبس در ولایات دیگر نکشد .. باهمه‌این احوال ترجیح میدادم که خود را به تقدیر سپرده به فوریت از خاك قره‌باغ دور شوم تا رفع خیال از خاطر ظل‌اللهی و دفع شر از سراین خاندان و این‌ولایت بشود !

آشکار بود که‌که عباسقلی از دنباله ماجری و اقدام شاه‌صفی به اعزام قوا به قره‌باغ چیزی نمی داند . داودخان که ذهنش نسبت به سرگذشت عباسقلی و سابقه کار اوروشن‌شده بود متفکرانه سری جنبانید و گفت :

ـ افسوس که این سخنان را دیر بر زبان میرانی .. پسرم !تو در این سوی دیوار ایستاده‌ای و فقط یکسوی‌وقایع‌را می بینی .. اوضاع این ولایت وشبهه‌یی که شاه‌صفی را حاصل شده است‌دخلی بکار تو ندارد .. از همان لحظه که‌در بلده تویسرکان بحضور این‌پادشاه‌جوان رسیدم و برای اول مرتبه او را دیدم‌در نگاهش خواندم که‌سردوستی با ماندارد وآنچه در تویسرکان واقع شد این حدس را مبدل به یقین ساخت ..

شاه صفی نظر به اضمحلال طایفه اللهوردی خانی دارد .. اگر شاهنامه خوانده باشی سرگذشت ضحاك را می‌ـ دانی که چون به کمك ابلیس ملعون بر تاج و تخت جمشید شاه دست پیدا کرد ابلیس بر شانه هایش دو بوسه‌زد واز جای هر بوسه ماری بر کتف‌اوسر بر آورد . آن مارهای رنگی راخورش از مغز آدمی بود . به حکم ضحاك هر روز دو مرد را می کشتند و ازمغزشان به جهت آن دو مار زنگی‌خورش می ـ ساختند تا آرام بگیرند .. طبیعت شاه صفی حکم ماری دارد که جز به مغزو خون مردمان سیری نمی پذیرد. برای آنکه مار های درون او سر از طغیان بردارند هر چند یکبار باید به خون و مغز بزرگان این سرزمین تغذیه‌شوند.. خواه خون و مغز عیسی خان باشد یا چراغ خان .یوسف‌آقا یا امامقلی‌خان.. برادرم امامقلی خان از فرط تعصبی که در حق‌دودمان شاه صفی و رعایت‌وصیت شاه عباس بهادرخان دارد، ملتفت این معنا نیست و الا همان رفتار که در الکای او بامن کرد چشم عبرت بینش‌را به حقیقت باز می کرد .. اما من نه امامقلی خانم که تعصب بر عقلم چیره باشد نه یوسف آقا که غرور و جهالت دیدگانم را کور کرده باشد. شاه‌صفی نیز ازین نکته غافل‌نیست وچون دانسته است که فریب دادن داود از عهده‌اش ساخته نخواهد بودتابه‌امروز هروسیله‌یی را مغتنم شمرده و به هر حیله‌یی‌دست یازیده است تا مرا از سر راه بردارد وسپس بر دودمان‌اللهوردی خان‌شبیخون بزند .... اکنون می فهمم که دورکردن تو از دستگاه حکومت قره‌باغ یکی از نقش های این نقش‌باز زیرك بوده‌است..

اطلاعیه
هتل دربند

شنبه شب ۷ شهریور ماه ٤۹
هتل دربند بمناسبت برگزاری جشن عروسی از پذیرائی مشتریان گرامی معذور است تلفن ۳ـ۸۳٤۲۲
آ ـ ۳٤۷۵۲

آگهی مزایده

انجمن ملی حمایت کودکان تعدادی میز ، صندلی ، کمد، چهارچوب درب ، نیمکت فلزی و چوبی اسقاط و غیره را از طریق مزایده بفروش میرساند پیشنهاددهندگان میتوانند با مراجعه به‌دفتر انجمن واقع در خیابان پهلوی روبروی سینما امپایر ، کوچه خسروخاور پلاك ۲۹ بادریافت برك شرایط پیشنهادات خودرا تاساعت ۱۲ صبح سه‌شنبه ۱۰ شهریورماه ۱۳٤۹ بدفتر انجمن‌تسلیم نمایند .

انجمن ملی حمایت کودکان
آ ـ ۲٤۷٤۸ ۱ـ۲

گروه سینماهای
سانترال
رویال
متروپل
پولیدور
و...درایوین سینماونک

نمایش در درایوین سینما ونك بزبانهای فارسی و انگلیسی در یك زمان

هفته دوم نمایش‌را آغاز میکند

اطلاعات دختران وپسران
مجله محبوب کودکان
روزهای یکشنبه منتشر میشود

کانال 8 را

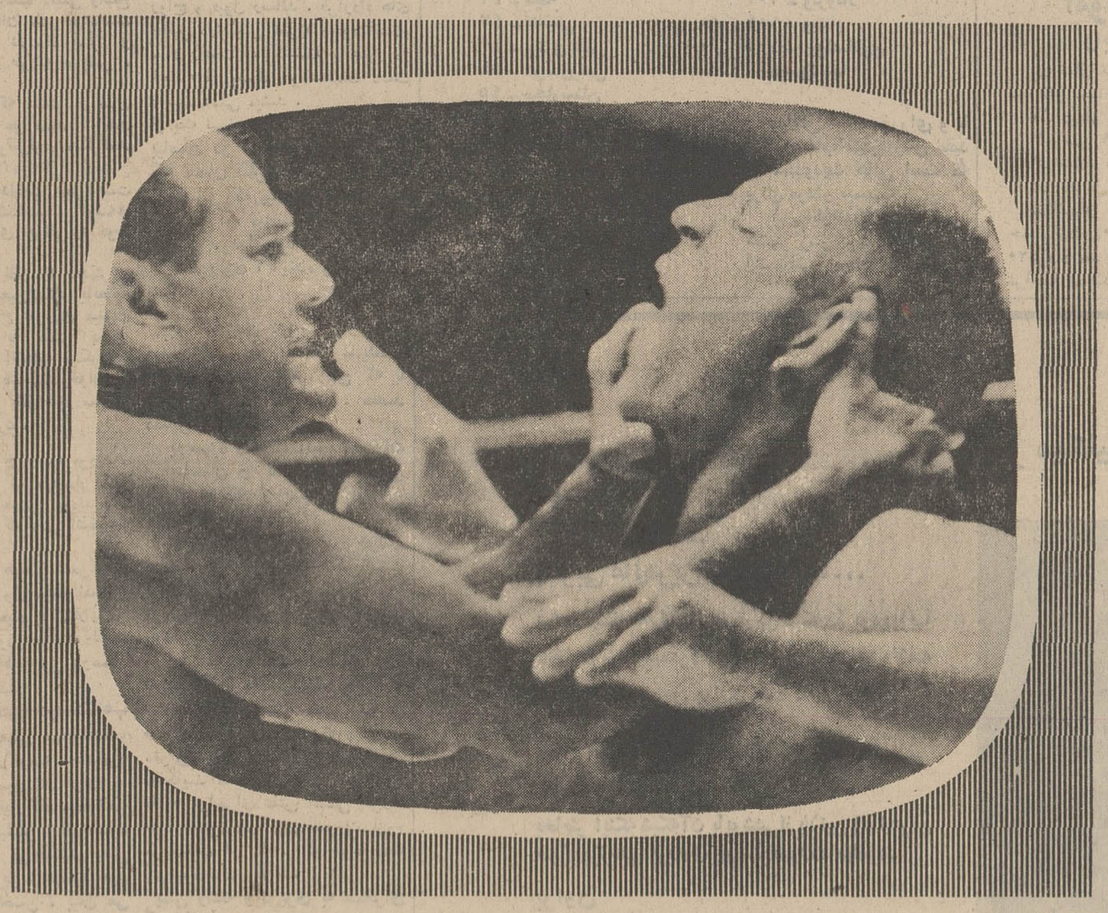

فقط یکبار تنظیم کنید

آگهی پذیرش دستیار بخش رادیولژی دانشکده پزشکی دانشگاه پهلوی

بخش رادیولژی دانشکده پزشکی در سال جاری ۵۰ـ٤۹ تعدادی دستیار برای سال اول تخصص رشته‌رادیو لژی میپذیرد.

شرایط :

۱ـدارابودن دانشنامه دکتری پزشکی وگواهی انترنی
۲ـدارابودن دفتر خاتمه خدمت‌نظام یامعافی دائم‌ازآن
۳ـ احاطه به زبان انگلیسی

دوره آموزش رادیولژی دانشکده پزشکی دانشگاه پهلوی‌طبق‌موازین بورد تخصصی آمریکاوفلوشیب‌انگلستان بوده وشامل رشته های رادیو یاگنوستیك ، رادیوتراپی و پزشکی هسته‌ای میباشد.

بدستیاران پس‌ازاختتام دوره دستیاری دیپلم‌تخصصی رادیولژی دانشگاه پهلوی اعطاء خواهد شد .

داوطلبان لازم‌است درخواست‌خودرا بضمیمه‌رونوشت مدارك تا پانزدهم مهرماه ۱۳٤۹ بدبیرخانه دانشکده پزشکی دانشگاه پهلوی تسلیم نمایند .

دانشکده پزشکی دانشگاه پهلوی
آ ـ ۳٤۱۸۸

اطلاعیه
شرکت تعاونی مصرف سپه

برای رفاه وآسایش افراد وابسته بخانواده هائیکه نیازمندیهای خودرااز‌این‌شرکت خریداری مینمایند سعی شد کلیه احتیاجات دبستانی و دبیرستانی دانش آموزان از قبیل نوشت ا زار ـ کیف ـ انواع روپوشها و غیره از بهترین نوع و باکمترین بهای ممکن تهیه‌ودرغرفه‌های‌مخصوصی در دسترس مراجعین محترم قرار گیرد .

از روز اول شهریور میتوانید به‌آسانی و راحتی در محیطی آرام و دور از جنجال احتیاجات فرزندان خود را از فروشگاه مرکزی این شرکت واقع در خیابان سوم اسفند ـ خیابان ارتش خریداری فرمائید.

امید است این خدمت نیز مورد توجه شما قرار گیرد.

شرکت‌تعاونی‌مصرف سپه

آ ـ ۳٤٤٤۸

آگهی استخدام

سازمان آب و برق آذربایجان برای خدمت در طرح ارس (قزل قشلاق) اشخاص واجد شرایط ذیل را با دستمزد مکفی اجیر مینماید :

۱ـ سیمانکار — ده نفر
۲ـ موزائیك کار — چهار نفر
۳ـ نقاش — بیست‌نفر
٤ـ کاشی کار — هشت نفر

از داوطلبان خواهشمند است برای کسب اطلاعات بیشتر در تهران به کارگزینی سازمان واقع در خیابان میکده ساختمان امیرکبیر طبقه سوم اطاق شماره ۸و در تبریز به سازمان آب‌و برق آذربایجان خیابان پهلوی ، بلوار مراجعه نمایند .م‌الف ۵٦٦۳

سازمان آب و برق آذربایجان
آ ـ ۳٤۳۰۲ ۱ـ۲

آغاز سومین هفته نمایش در
شهر فرنگ
اولین سینمای ممتاز ٤ ستاره ایران
★★★★
قشنگ ترین و جالب‌ترین فیلم کمدی فصل
لوئی دوفونس درفیلم رنگی
شناگر کوچولو

باشرکت: آندره پاریزی. فرانکو فابریزی
ژاك لوگرا بکارگردانی: روبرو دری

از امشب درسینماهای

پلازا ـ حافظ ـ الوند
کیهان ـ مراد
فردوسی ـ پرسپولیس

شاهکار قهرمانی سینمای ایتالیا درباره افسانه حیرت‌انگیز دوبرادر بنام «روموولو» و «رومو» که از پستان گرگ تغذیه کردند و باعث بوجود آمدن دولت رم گشتند ..

استیو ریوز . گوردون اسکات
درفیلم سینماسکوپ و رنگی
رومولو و رمو
باشرکت: ویرنا لیزی . ژاك سرناس

آگهی دعوت از سازندگان ووارد کنندگان ماشین‌آلات

بمنظور تعمیم و توسعه امر حفاظت‌و بهداشت کار و بالابردن سطح اطلاعات ایمنی کارفرمایان و کارگران ـ وزارت کار و امور اجتماعی در محل مرکز تحقیقات‌وتعلیمات حفاظت وبهداشت کار واقع در خیابان پهلوی ابتدای خیابان هتل هیلتون اقدام به تاسیس نمایشگاه حفاظت فنی و بهداشت کار نموده است بدینوسیله از کلیه سازندگان ووارد کنندگان ماشین آلات و ابزار کار ووسائل حفاظت انفرادی دعوت میشود تا جهت‌شرکت در این نمایشگاه وعرضه نمودن کالاهای خود که جنبه ایمنی‌و بهداشتی‌دارد در ساعات اداری بمرکز مذکور مراجعه نمایند تا ترتیب شرکت و قرار دادن لوازم آنان داده شود.

ضمنا باطلاع میرساند که شرکت در این نمایشگاه هیچگونه هزینه‌ای نداشته‌و مسئولین نمایشگاه تسهیلات لازم را دراجرای این امر فراهم خواهد نمود م‌الف ۵٦۱۹

رئیس مرکز تحقیقات وتعلیمات حفاظتی
دکتر قاسمی
۳٤٦۲۸ـ۱ ۱ـ۲

تبریکات

جناب‌آقای‌حسن‌صدر انتصاب جنابعالی را بمعاونت‌وزارت آموزش وپرورش قلبا تبریك میگویم

زیرآب ـ مهندس حسین آرمان
آ ـ ۳۲۸۱۲

جناب آقای رکن الدین رزاقی مدیر محترم دبستان مهرشاه

انتخاب جنابعالی را بعنوان بهترین مدیر دبستان‌اداره آموزش و پرورش ناحیه ۳ تهران از طرف انجمن همکاری خانه ومدرسه واولیاء دانش آموزان صمیمانه تبریك وتهنیت عرض میکنم رئیس انجمن خانه و مدرسه

ابوالحسن والی‌افشار
آ ـ ۱٦٤۰۵

شاعرپور عزیز

انتصاب جنابعالی را بریاست امور اداری شرکت از صمیم قلب تبریك میگوئیم.وخواهان موفقیت روزافزون‌شما میباشیم

مهندس ریچارد ـ هنریك بابائیان ـ نادیازرین‌قلم ـ ناهید احمدی ـ منوچهر احمدی
آ ـ ۱٦٤۰۷

جناب‌آقای حسن صدر

انتصاب آن شخصیت ارجمند را بمقام معاونت که منبعث از لیاقت وپاکدامنی‌آنجناب است‌بجناب وزیرآموزش و پرورش و عموم فرهنگیان تبریك عرض میکنم .

دکتر جعفر مروستی
آ ـ ۳٤۷۷٤

جناب آقای هوشمند ضرغام

انتصاب شایسته جنابعالی را بسمت مشاور مدیریت عامل بانك اصناف ایران صمیمانه تبریك عرض‌مینماید

مهدی مظهری
آ ـ ۱٦٤۷۳

جناب آقای صدر معاونت محترم وزارت آموزش وپرورش

عموم ورزشکاران ـ قهرمانان ـ مربیان ـ کارکنان و اعضای سازمانهای ورزشی شرکت دخانیات ایران انتصاب شایسته آن استاد ارجمند را بمقام معاونت وزارت آموزش و پرورش تبریك گفته موفقیت جنابعالی را در خدمت بمیهن عزیز آرزومندند .

محمود نبی‌زاده
رئیس اداره تربیت بدنی و تفریحات سالم شرکت دخانیات ایران
آ ـ ۱٦٤٤۳

دومین قسمت ازرپرتاژ بزرگ سیر تحول مبارزات زنان جهان بمناسبت اعتصاب زنان امریکا

دوقرن مبارزه زنان جهان

حقوق زن در ۱۰۵ کشور جهان

مبارزه زنان برای احقاق حقوق خود یك سابقه مدون و حداقل دویست ساله دارد. ازقرن هیجدهم گروهی اززنان ومردان روشنفکرصدای خود را علیه مظالمی که در حق زنان روا میشد بلند کردندو خواستار تغییروضع وموقعیت اجتماعی زنان شدند . با اینحال اکثریت مردان با شرکت زنان درامور اجتماعی و کار های خارج از خانه مخالف بودند .

قرن نوزدهم

با اینحال مبارزه زنان ادامه یافت . در قرن نوزدهم مبارزات پراکنده زنان نسبتا شکل مبارزه جمعی به خود گرفت و زنان کم وبیش دورهم جمع شدند وتشکیلاتی بوجود آوردند .

در نیمه قرن نوزدهم مبارزات زنان در اروپا شکل قاطع تری بخودگرفت و زنان برای اولین بار علنا تقاضای حقوق سیاسی واز جمله حق شرکت در انتخابات را عنوان کردند.

در این مبارزه مردانی بودند که تمام قدرت وامکانات خود را در پشت سر نهضت زنان قرار میدادند و ازحقوق آنان دفاع میکردند . به این ترتیب مبارزه زنان قرن نوزدهم را پشت سر نهاد ووارد قرن بیستم شد . قرن بیستم قرن بیداری ملتها، قرن پیشرفتهای شگفت انگیز و تحولات عظیم وانقلابهای دگرگون کننده در تمام زندگی نوع بشر بود و بدیهی است که زنان نمی ـ توانستند از تاثیراین تحولات برکنار بمانند . نهضت آزادی زن در این قرن بصورت یك مسئله جدی وحاد درآمد و زنان در گوشه و کنار جهان پیروزیهای شگفت انگیزی به دست آوردند .

آغاز قرن بیستم

در آغاز قرن بیستم فقط یك کشور در جهان بود که زنان آن می‌توانستند درتمام انتخابات شرکت نمایند ،وقتی جنگ اول جهانی پایان یافت تعداد این کشور هابه ۱۳ رسید و در پایان جنگ دوم جهانی رقم مزبوربه ٤۰ رسید. وامروز در بیش از یکصد کشور جهان زنان مانند مردان درهمه انتخابات شرکت دارند ومانند مردان می‌توانند نماینده انتخاب کنند ویا به نمایندگی مردم به پارلمان یا شورا های شهرداری راه یابند .

در سال ۱۹٤۵ سازمان ملل متحد تاسیس شد و یکسال بعد کمیسیون مقام زن بوجود آمد و مسائل مربوط بوضع حقوقی زن جزو وظایف آن قرارگرفت . منشورملل متحد که درژوئن ۱۹٤۵ بتصویب رسید اولین سند بین‌المللی است که در آن تساوی حقوق زن و مرد اعلام شده است.

در منشورملل متحد «ایمان به حقوق اساسی انسان و ارزش های بشری و حقوق مساوی زن ومرد» مجددا مورد تائیدقرار گرفت و در ماده یك منشور گفته شده که یکی از هدفهای سازمان ملل ایجاد همکاری جهانی از طریق حل مسائل بین‌المللی که جنبه اقتصادی ،فرهنگی واجتماعی و یا بشری دارند و همچنین ازطریق توسعه وتشویق احترام بحقوق بشروآزادیهای سیاسی برای همه افراد است بدون در نظر گرفتن نژاد ، جنس، زبان و مذهب .

براثر تلاشهای مداوم انفرادی و جمعی زنان و سازمان های ملی و بین‌المللی، در بسیاری از کشور های جهان حقوق زن برسمیت شناخته شد

جدول

در جدول های زیر اسامی کشور هائی که در آن زنان حقوق کاملا مساوی بامردان دارند و میتوانند در تمام انتخابات شرکت کنند و مانند مردهابتمام مقامات دست‌یابند آورده میشود .

عبور از پنج قاره

۱ ـ افریقای جنوبی
۲ ـ آلبانی
۳ ـ الجزایر
٤ ـ آلمان غربی
۵ ـ آرژانتین
٦ ـ استرالیا
۷ ـ اتریش
۸ ـ بلژیك
۹ ـ جمهوری روسیه سفید
۱۰ ـ بلیویا
۱۱ ـ برزیل
۱۲ ـ بلغارستان
۱۳ ـ برمه
۱٤ ـ بروندوی
۱۵ ـ کامبوج
۱٦ ـ کامرون
۱۷ ـ کانادا
۱۸ ـ سیلان
۱۹ ـ شیلی
۲۰ ـ چین
۲۱ ـ قبرس
۲۲ ـ کلمبیا
۲۳ ـ کنگو (برازویل)
۲٤ ـ کنگو (کین شازا)
۲۵ ـ جمهوری کره
۲٦ ـ کوستاریکا
۲۷ ـ ساحل عاج
۲۸ ـ کوبا
۲۹ ـ داهومی
۳۰ ـ دانمارك
۳۱ ـ السالوادور
۳۲ ـ اکوادور دراین کشور شرکت در رای برای زنان اختیاری است
۳۳ ـ اسپانیا
۳٤ ـ امریکای شمالی
۳۵ ـ حبشه
۳٦ ـ فنلاند
۳۷ ـ فرانسه
۳۸ ـ گابون
۳۹ ـ غنا
٤۰ ـ یونان
٤۱ ـ گینه
٤۲ ـ هائیتی
٤۳ ـ ولتای علیا
٤٤ ـ هوندوراس
٤۵ ـ مجارستان
٤٦ ـ هند
٤۷ ـ اندونزی
٤۸ ـ ایران
٤۹ ـ ایرلند
۵۰ ـ ایسلند
۵۱ ـ اسرائیل
۵۲ ـ ایتالیا
۵۳ ـ جامائیك
۵٤ ـ ژاپن
۵۵ ـ کنیا
۵٦ ـ لائوس
۵۷ ـ لنبان
۵۸ ـ لیبریا
۵۹ ـ لوکزامبورگ
٦۰ ـ ماداگاسکار
٦۱ ـ مالزی
٦۲ ـ مالی
٦۳ ـ مراکش
٦٤ ـ موریتانی
٦۵ ـ مکزیك
٦٦ ـ موناکو
٦۷ ـ مغولستان
٦۸ ـ نپال
٦۹ ـ نیکاراگوئه
۷۰ ـ نیجر
۷۱ ـ نیجریه (در قسمت شمالی این کشور زنان حق رای ندارند)
۷۲ ـ نروژ
۷۳ ـ زلاند نو
۷٤ ـ اوگاندا
۷۵ ـ پاکستان
۷٦ ـ پاناما
۷۷ ـ پاراگوئه
۷۸ ـ هلند
۷۹ ـ پرو
۸۰ ـ فیلیپین
۸۱ ـ لهستان
۸۲ ـ مصر
۸۳ ـ جمهوری افریقای مرکزی
۸٤ ـ جمهوری دومی نیکن
۸۵ ـ رومانی
۸٦ ـ انگلستان
۸۷ ـ رواندا
۸۸ ـ سنگال
۸۹ ـ سیرالئون
۹۰ ـ سومالی
۹۱ ـ سوئد
۹۲ ـ تانگانیا
۹۳ ـ چاد
۹٤ ـ چکسلواکی
۹۵ ـ تایلند
۹٦ ـ توگو
۹۷ ـ توباگو
۹۸ ـ تونس
۹۹ ـ ترکیه
۱۰۰ ـ اوکراین
۱۰۱ ـ اتحادجماهیرشوروی
۱۰۲ ـ اوروگوئه
۱۰۳ ـ ونزوئلا
۱۰٤ ـ ویتنام
۱۰۵ ـ یوگسلاوی

محدودیتها

ممالکی که حق رای و یا حق انتخاب شدن زنان مقید به محدودیت هائی است که برای مردان نیست .

۱ ـ گواتمالا ـ در این کشور زنان میتوانند در هر انتخاباتی شرکت کنند و یا انتخاب شوند ولی شرط آن اینست که باسواد باشند در حالیکه این شرط برای مردان وجود ندارد .

۲ـ پرتقال ـ دراین کشور زنان میتوانند در کلیه انتخابات شرکت کنند و یا انتخاب بشوند بشرط آنکه دارای معلوماتی باشند که مردان از داشتن آنها معاف هستند .

۳ ـ سن‌مارن ـ در اینجا زنان حق انتخاب کردن دارند ولی نمیتوانند انتخاب بشوند

٤ ـ سودان ـ زنان حق انتخاب شدن دارند ولی حق انتخاب کردن ندارند .

۵ ـ سوئیس ـ (در ایالات ژنو و نوشاتل‌وود) زنان این ایالات میتوانند در انتخابات شرکت کنند و مشاغل عمومی را بعهده بگیرند و در شورا های دولتی هم حق انتخاب شدن دارند .

٦ ـ سوریه زنان درتمام انتخابات حق انتخاب کردن دارند بشرط دارا بودن معلوماتی که مردان از آن معاف هستند.

کشور هائی که زنان نه حق انتخاب شدن دارند و نه حق انتخاب کردن

۱ ـ افغانستان
۲ ـ عربستان سعودی
۳ ـ عراق
٤ ـ اردن
۵ ـ کویت
٦ ـ لیشن اشتاین
۷ ـ نیجریه (منطقه شمالی)
۸ ـ سوئیس (باستثنای ایالات ژنو ـ نوشاتل‌وود)
۹ ـ یمن

دنباله دارد

ملکه نیس

«پیرت رنیا» زیباروی ۲۲ ساله فرانسوی ضمن مراسمی بعنوان ملکه زیبائی ۱۹۷۰ نیس انتخاب شد .
هر سال شهر نیس یك ملکه زیبائی میدهد و محصول امسال این شهر زیبای فرانسه را در عکس مشاهده میکنید .
عکس از : خبرگزاری فرانسه

آزادی پاریس

مردم پاریس بیست و ششمین سالروز آزادی پاریس را جشن گرفتند و بهمین مناسبت مراسم جالبی در خیابان های پاریس برپا گردید .در این عکس گروهی ازنیرو های انتظامی فرانسه را در لباسهای مخصوص هنگام رژه مشاهده میکنید
از : خبرگزاری فرانسه

آلمان: فقط ۳ درصد از مد پیروی میکنند

موضوع مد لباس خانمها بصورت یك مسئله مهم اقتصادی درآمده است ، آنگونه که بروی برخی از رشته های صنعتی تاثیرمستقیم می بخشد . و چون ذوق و تمایلات جنس لطیف در این باره قاطع میباشد، مراجع صنعی برآن شده‌اند که با پژوهش های علمی ،از این تمایلات آگاهی حاصل نمایند.

برای این منظور ، موسسه پژوهشی ماریلان درفرانکفورت با همکاری یك تیم ویژه و سازمان انتشاراتی آلمان بررسی هائی بعمل آورده‌اند. از ۲۰۰۰ زن در سنین ۳۰ تا ٦۰ سالگی ۱۸۰ پرسش شده و نتیجه شگفت انگیزش بدین قرار است:

بطور کلی ، بی اعتنائی و نوعی از «در خودگرائی» خانم ها بر تمایل به « زیبا سازی» می چربد .

٦٦ درصد از بانوان فقط میخواهند که ، در لباسشان احساس راحتی ورضایت کنند. شصت درصدشان علاقمند هستند که ، خودشان از خودشان خوششان بیاید رویهم رفته ، ۵٦ درصدمایلند که ، موقع توجه دیگران قرار بگیرند ، در حالیکه ٤۳ درصدشان خواهان تقویت حس اعتماد بنفس خودشان می ـ باشند.

برخلاف انتظار ، انگیزه های «تهاجمی»، نقش ناچیزی دارند. ۲۳ درصد خانمها می کوشند که بالباسشان مورد پسند آقایان واقع شوند و ۱۷ درصدشان در صددرقابت با دیگر خانمها هستند.

فقط ۳ درصد از بانوان آلمانی آمادگی دارند که ، باشرط از هر مد جدیدی پیروی کنند ،در حالیکه یك زن از هر ۱٤ زن حاضر است بنحو تعدیل شده‌ای خود رابا مد های جدید انطباق دهد.

بموجب بررسی مزبور ، زنان زیباروی و لاغر اندام تاسنین ۲۵ سالگی «قهرمان مد» شناخته شده‌اند. بیشتر زنان آلمانی از زیاده‌روی در مدگرائی ، روگردانند.اینان مایل هستند خودشان رابه نحوی با مد انطباق دهند ، ولی مایل نیستند که بهر قیمتی که شده ، جلب توجه کنند.

٦٤ درصد از ۲۰۰۰ بانوی مزبور گفته‌اند انتظار دارند لباس مدی را که میخرید برای دو تاسه سال بکارآید. فقط ٤ درصدشان لباس مد رابرای یك فصل مناسب میدانند .

محشر کربلا در تکیه دولت

بقیه از صفحه ۵

شهر وخانه های شهر خلوت میشد و تکیه ها ، سوگواران مجذوب و غمزده را می‌بلعید.حتی اگر بعد از نماز صبح هم کسی برای گرفتن جامیرفت میدیدبسیاری از او زرنگتر بوده‌اند !

معین‌البکاء کارگردان امروزی

تعزیه از مشخصات سنجیده یك آئین برخوردار است پر از قرارداد های زیرکانه نقش‌ها و علامات .

این مجموعه متناسب دلیلی واضح بر کوشش هنرمندان عامی بوده‌است اینان با جان ودل در راه بهتر و دلچسب کردن این طریقه نمایشی ، می‌کوشیده‌اند .

این هنرمندان که بیشتر از میان توده عوام بیرون می‌آمدند ، تحت تعلیمات دقیق و مرتبی قرار میگرفتند یك شبیه‌خوان که اصل کلی برای یك مظلوم‌خوان داشت می‌بایست موسیقی را خوب بشناسد ، گوشه‌ها و زیر و بم آوازهای ایرانی را خوب بداند .

شخصیت مورد نظر را به‌بهترین وجهی تجسم‌دهد معین‌البکاء یاتعزیه گردان که باصطلاح امروزی میتوان کارگردانش نامید با دقت بسیار بازیگران خود را انتخاب میکرد ، گاهی برای یافتن یك عباس‌خوان یا شمرخوان ، بشهر های دور سرمی کشید و سفر می‌کرد .

شبیه خوانها ، دو دسته بودند ، یکعده مظلوم‌خوان که صده‌دار نقش امام و اطرافیان و اهل‌بیت بودند عده دیگر مخالف‌خوان که نقش اشقیاءرا بازی میکردند .

مظلوم خوانها همگی شعر های نسخه خود را به‌آواز میخواندند و در دستگاههای معینی ، مثلا اگر امام خوان در شور خطابی، داشت مظلوم خوان مخاطب نیز درهمان دستگاه جواب میداد .

البته‌هریك ازنقشها دردستگاهها یا گوشه های معینی میخواندند، مثل امام‌حسین درگوشه «حسینی» یا عبدالله بن حسین در «راك» یا حضرت عباس که‌چارگاه میخواند. مخالف خوانها بیشتر از شیوه دکلماسیون مدد می‌جستند یعنی بدون آواز و تحریر ، مقصود خود را بلحن خطابی خشن ، بیان می کردند .

همین تعزیه خوانهای رسمی بودند که موسیقی ایرانی و آوازها را سینه به سینه نقل کردند وتا به امروز آوردند.

گوشه‌های از دست رفته موسیقی ایرانی

با از بین رفتن تعزیه بسیاری از گوشه های موسیقی اصیل ایرانی از بین رفت و آنچه که بضرورت براثر ممارست و تمرین بوجود آمده بود ، چه در پیش واقعه ـ خوانیها وچه در متن تعزیه ، از بین رفته است ودر حقیقت میتوان گفت که تعزیه ، آزمایشگاهی بود که موسیقیدانان مبتکر بومی تجربیات بدیعی از نظر آواز و موزیك در آن بعمل می‌آوردند و مرکب خوانیها و مخالف خوانی که کاربردی بیشتر در تعزیه داشتند ودر آن بدایعی نهفته بود اکنون دارد فراموش میشود . و جای شگفتی است .

موسیقی که در اسلام نهی شده بود در بطن یك نمایش مذهبی رشدکرد دو خود را تا بروزگار رواج و قبول رساند . قرارداد های جالبی درنمایش تعزیه وجودداشت. مثلا رجعت به گذشته یا عبور در آینده از وسط دو انگشت دست راست عملی میشد .

از یك نسخه :

بیامیان دو انگشت من نظاره نما که تاعیان نگری واقعات کرب‌وبلا

کسانی که پیش از واقعه کربلا یا بعد ازآن میزیسته‌اند بضرورت روایات می‌توانستند از میان دو انگشت راوی ، آینده و گذشته‌را بنگرند .

یا گردیدن دو سه بار دور میدان یعنی طی مسافات عدیده و احتمالا بشهری دیگر رفتن که با اسم بردن از آن شهر ، مقصد مسافرت معلوم میشد .

یا سبزه و ظرف آب علامت‌وات و نخلستان و گاه علامت وقوع حادثه دردناك و بسیاری از این قراردادها بود .

نکته دیگر اینکه مظلوم خوانها بواسطه موقعیت مذهبی که‌داشتند مورد توجه گوینده اشعار و مردم بوده‌اند لذا نقش خودرا بطورطبیعی بازی میکردند .

اما اشقیاء ـ بعلت اینکه مورد نفرت عموم تماشاگران بودند ـ شاعر هنگام نسخه نویسی آنها را ظالم و خونخوار و پست و هرزه معرفی میکرد. هنگام تعزیه‌خواندن بحکایت نسخه ، مجبور میشدند علاوه براجرای نقش اصلی خودبه خود فحش داده ودر صورت لزوم برمصائب آل عبا ـ که خود باعث آن بودند ـ بگریند .

پیش واقعه وگریزی به صحرای کربلا

در دوره ناصرالدینشاه تجمل وشکوه تعزیه‌ها ، بحدی رسیده بود که جنبه تفنی و تشریفاتی آن برعزاداری فزونی گرفته بود .

قبل از تعزیه معمولا یك قسمت سرگرم کننده اجرا میشد که قهرمانان آن ازمذهب یا قصه‌های معاصرین گرفته میشد . این قطعه که پیش واقعه نامیده میشد پیش از تعزیه اجرا میگردید .

قصه کوتاهی بود که در یك فرصت مناسب گریز به صحرای کربلا میزدند واز آن پس تعزیه آغاز میشد .

فصل کنسرت

سازمان تلویزیون ملی ایران — سازمان جشن هنر

تقدیم میکند

کنسرت گروه استیپل سینگرز ـ دوشنبه ۹ شهریور ماه ٤۹
انجمن ایران وآمریکا

کوارتت جولیارد ـ چهارشنبه یازدهم شهریور ماه ٤۹
تالار دانشکده هنرهای زیبا ـ دانشگاه تهران

رسیتال پیانو زیفرا ـ بیست‌ودوم شهریورماه ٤۹
تالار دانشکده‌هنرهای‌زیبا ـ دانشگاه تهران

کنسرت ارکستر مجلسی تلویزیون‌ملی‌ایران‌برهبری‌فرهادمشکوة ۵ مهرماه ٤۹
تالار فردوسی ـ دانشگاه تهران

محل فروش بلیط : روابط عمومی تلویزیون ملی ایران و جشن هنر
خیابان تخت جمشید بین روزولت و فرصت شماره ۳٦۵ تلفن ۷۵۰۷۵
* انجمن فیلارمونیك تهران خیابان ارفع تلفن ٦۷۵۷۷
* انجمن ایران وآمریکا ـ عباس‌آباد
* بنگاه بتهوون ـ خیابان پهلوی روبروی بزرگمهر

اوراتور

اتوماتیك

ORATOR

سوئیس

بزرگترین سازنده ساعت درجهان

اوراتور بمراتب بهتر وخیلی ازسایر ساعتها ارزانتر است

دعوت‌نامه مجمع عمومی فوق‌العاده صاحبان سهام شرکت سهامی شیلات ایران

بدینوسیله باطلاع صاحبان سهام شرکت سهامی شیلات ایران میرساند . که مجمع‌عمومی فوق‌العاده شرکت در ساعت ۸ونیم صبح روزیکشنبه ۱۵ شهریورماه ۱۳٤۹ در محل دفتر مرکزی شرکت تشکیل خواهد شد . ازصاحبان سهام دعوت میشود در جلسه مزبور حضوربهم رسانند .

دستور جلسه :
۱ـ رسیدگی و تصویب بودجه سال ٤۹ر۱۳۵۰
۲ـ تعیین خط مشی وبررسی مصوبات کمیسیون بهره‌برداری
۳ـ رسیدگی به‌پیشنهادات و طرح مسایل جدید
٤ـ طرح و تصویب امور معوقه م‌الف ۵۷۹۲

۱ـ۲

شرکت سهامی شیلات‌ایران
آ ـ ۳٤۹۷۲

آموزشگاه عالی بهداشت دهان
وابسته بدانشکده دندانپزشکی دانشگاه‌تهران

در سال تحصیلی ۵۰ـ٤۹ تعدادی دوشیزه داوطلب از طریق مسابقه‌و مصاحبه باشرائط زیر انتخاب می‌نماید .
۱ـ دیپلم ششم ریاضی یا طبیعی
۲ـ سن ۱۸ تا ۲۵ سال
۳ـ سلامت کامل
٤ـ حداقل قد ۱۵۵ سانتیمتر
متقاضیان می توانند جهت ثبت‌نام باسپردن مبلغ پانصدریال به حساب شماره ۲۲۱۰ بانك مرکزی ودردست داشتن اصل بانکی از تاریخ ۲۰ مرداد ماه لغایت ۱۰ شهریور ماه بدفتر دانشکده دندانپزشکی مراجعه نمایند .
آ ـ ۱٦٤۷۵

اطلاعات
دخترا نو پسران
یکشنبه ها منتشرمیشود

عنوان آگهی مندرجه در صفحه ۱۱ شماره ۱۲۳۷۵ بشرح زیر تصحیح میشود
شرکت سهامی مارم‌اکسپورت (خاص)

فکر میکنید که یك ریش‌تراش برقی بتواند باعث تغییراتی در زندگی شما گردد؟

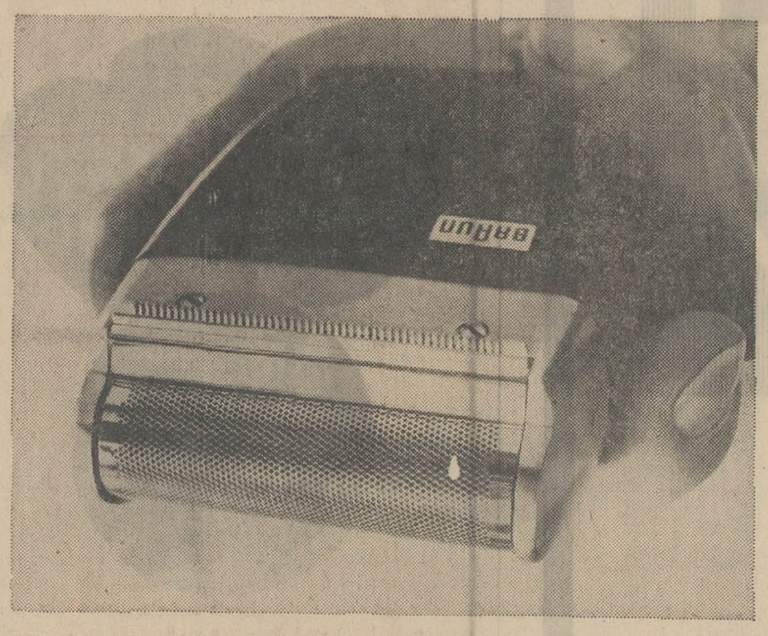

براون سیکستانت
بخوبی عالیترین تیغ میتراشد...

برای اینکه دارای ظریف‌ترین شبکه‌ها بوده (با ضخامت ۱/۲۰ میلیمتر) و دارای سوراخهای «لانه زنبوری» مخصوص براون است .

...اما بمراتب صاف‌تر و راحت‌تر از تیغ اصلاح میکند

بخاطر اینکه شبکه‌آن باپوششی‌ازپلاتین (عالیترین فلز) براحتی برروی پوست صورت میلغزد.

براون
سازنده عالیترین ریش‌تراش برقی در دنیا

مرغوبیت فنی وجنس ریش‌تراش های برقی براون مدت یکسال از تاریخ خرید تضمین می‌گردد .

یك سال ضمانت

BRAUN

ریش‌تراش براون سیکستانت باعث چنین تغییری میشود.

زیرا این ریش‌تراش موجب تحول اساسی در اصلاح صورت گردیده و نتایج درخشانی را ببار میآورد .

بانک رهنی ایران

ترازنامه در پایان اسفند ماه ١٣٤٨

دارائی

	سال ١٣٤٨ ریال	سال ١٣٤٨ ریال	سال ١٣٤٧ ریال	سال ١٣٤٧ ریال
اسکناس ومسکوک وچکهای تضمین شده سپرده نزد بانک مرکزی ایران		٢٠،٣٨٠،٣٢٦ر٠٠		٢٢،٤٨٢،١٣٢ر٤٠
سپرده قانونی	٤٣،٨٠٣،٠٠٠ر٠٠		٤٣،٣٧٠،١٨٩ر٠٠	
سایر سپرده ها	١٧،٠٠٩،٨٢٠ر٠٠		٢٩،٩٩٤،٩٤٠ر٠٠	
موجودی نزد بانکهای خارجی		٦٠،٨١٢،٨٢٠ر٠٠		٧٣،٣٦٥،١٢٩ر٠٠
برگهای بهادار		١١٧،١٦٥،٧٢١ر٠٠		٢٢٣،٩٩٢،١٠١ر٧٥
اسناد نزولی بروات خریداری		٢٥٠،٠٠٠،٠٠٠ر٠٠		٥٠،٠٠٠،٠٠٠ر٠٠
وامها و سایر مطالبات		- - - -		- - - -
سایر دارائی‌ها		٩،٦٧٨،٣٤٧،٢٥٩ر٨٥		٨،٩٢٨،٣٨٩،٥٠١ر٨٥
وثائق تملیك شده		٥٢،٣٢٨،٩٩٧ر٤٥		٤٨،٧١٣،٦٦٧ر٩٠
مشارکت		٦٩،٧٥٠،٦٤٥ر٠٠		٦٩،٨٣٣،٨٣٩ر٠٠
منقول پس از کسر استهلاك		- - - -		- - - -
غیر منقول پس از کسر استهلاك		١١،١٢٤،٣٠٦ر١٠		١٢،٧٨٢،١٠٨ر٦٠
اقلام در راه		٣٧٧،٤٥٢،٣٤٧ر٣٥		٣٥٦،٥٧٨،٥٩٢ر٧٥
هزینه های تاسیساتی		١،٤٥١،٩١٠ر٤٥		- - - -
مانده حساب سود و زیان		- - - -		- - - -
		- - - -		- - - -
جمع		١٠،٦٣٨،٨١٤،٣٣٣ر٢٠	جمع	٩،٧٨٦،١٣٧،٠٧٣ر٢٥
تعهد مشتریان بابت ضمانت‌نامه‌ها		٤١٠،٩٤٧،٤٠٣ر٠٠	ضمانت نامه ها	٤٥٣،٤٦٥،٢٢٦ر٧٠
جمع کل		١١،٠٤٩،٧٦١،٧٣٦ر٢٠	جمع کل	١٠،٢٣٩،٦٠٢،٢٩٩ر٩٥

بدهی

	سال ١٣٤٨ ریال	سال ١٣٤٨ ریال	سال ١٣٤٧ ریال	سال ١٣٤٧ ریال
سرمایه :				
سرمایه تعهد شده		٥،٠٠٠،٠٠٠،٠٠٠ر٠٠		٥،٠٠٠،٠٠٠،٠٠٠ر٠٠
سرمایه پرداخت نشده		١،٠٧٠،٠٠٠،٠٠٠ر٠٠		١،٢٠٠،٠٠٠،٠٠٠ر٠٠
اندوخته ها :				
اندوخته قانونی		٣٧٦،٠٠٠،٠٠٠ر٠٠		٣٣٦،٠٠٠،٠٠٠ر٠٠
سایر اندوخته ها		٤٦،٠٠٠،٠٠٠ر٠٠		٣٦،٠٠٠،٠٠٠ر٠٠
مانده حساب سود و زیان		٤٢٢،٠٠٠،٠٠٠ر٠٠	٣،٩٣٠،٠٠٠،٠٠٠ر٠٠	٣،٨٠٠،٠٠٠،٠٠٠ر٠٠
		٣١١،٣٠٠،٨٢٩ر٣٠		٣٧٢،٠٠٠،٠٠٠ر٠٠
بستانکاران :				٣٦٢،٢٤٣،٥٢٥ر٣٠
حساب‌جاری‌اشخاص‌وسایر سپرده‌های‌دیداری	٢٨٣،٥٣٠،٠٦٣ر٤٠		٢٥٦،٢٠٧،٢٥٨ر٤٠	
حساب بانکها	٢٥٦،٤٠١،٤٠٢ر٠٠		٢٩٨،١١١،٢٠٠ر٧٠	
سپرده های مدت‌دار	١،٢٠٩،٤٨٦،٦١٠ر٠٥		٨٨٩،٠١٤،٥٨٦ر٥٥	
حسابهای پس‌انداز و سپرده‌های مشابه	٢،٥٠٨،٢٥٣،٧٤٢ر٠٠		٢،١٢٤،٤٩٨،٣٧٨ر٠٠	
سایر بستانکاران	١،٤٢٢،٢١٤،٤١٥ر٠٠		١،٤٤٤،٦١٨،٠٩٧ر٥٠	
		٥،٦٧٩،٨٨٦،٢٣٢ر٤٥		٥،٠١٢،٤٤٩،٥٢١ر١٥
سایر بدهی ها		٢٩٥،٦٢٧،٢٧١ر٤٥		٣٣٨،٧٤١،٠٥٨ر٨٠
اقلام در راه		- - - -		٧٠٢،٩٦٨ر٠٠
جمع		١٠،٦٣٨،٨١٤،٣٣٣ر٢٠	جمع	٩،٧٨٦،١٣٧،٠٧٣ر٢٥
		٤١٠،٩٤٧،٤٠٣ر٠٠		٤٥٣،٤٦٥،٢٢٦ر٧٠
جمع کل		١١،٠٤٩،٧٦١،٧٣٦ر٢٠	جمع کل	١٠،٢٣٩،٦٠٢،٢٩٩ر٩٥

ارزش گروگانهای در رهن بانك بالغ بر مبلغ ٣٦،٢٧٩،٩٨٣،٠٠٠ر٠٠ ریال است.

بازرسان بانك رهنی ایران پس ازرسیدگی بدفاتر و بروات و موجودی صندوق وتطبیق باترازنامه گواهی میدهد که موجودی های مزبور و کلیه ارقام مندرج در ترازنامه سود وزیان سال ١٣٤٨ صحیح بوده و با مانده حسابها مطابقت مینماید .

هیئت بازرسی

قاسم نصر — احمد آزموده

هیئت مدیره

رئیس ومدیر عامل ابوالحسن بهنیا — عضو محمدعلی منصف — عضو جلال‌الدین صادقی

رئیس حسابداری کل موسی هاشمی علوی

حساب سود وزیان

بانک رهنی ایران

در پایان اسفند ماه ١٣٤٨

بدهکار

	پایان سال ١٣٤٨ ریال	پایان سال ١٣٤٨ ریال	پایان‌سال١٣٤٧ ریال	پایان‌سال١٣٤٧ ریال
بهره دریافتی :				
بهره وام ها		٣٠٠،٣٩٥،١٨٢ر٣٠ ★		٢٩٨،٦١٠،٣٠٠ر٥٠
استرداد تفاوت بهره		٥٧،٢٠٣،٥٨٣ر٠٠		٤٩،٢٢٧،٣٣٥ر٧٠
کارمزد دریافتی			٤،٤٣١،٢١٠ر٨٠	
درآمد متفرقه			٤٨١،٨٨٢ر٠٠	
درآمد ارزیابی			٤٤،٣١٤،٢٤٢ر٩٠	
درآمد کارشناسی				
		١٨٤،٤٨١،٣٥٠ر٠٠		١٥٣،١٤١،٧٩٥ر٠٠
		٢٨٨،٣١٤ر٠٠		١٨٠،٨٤١ر٠٠
		٣١١،١٢٥،١١٤ر٠٠		٢٦١،٨٣٠،٨٣١ر٤٠
جمع		٨٥٣،٤٩٣،٥٤٣ر٣٠	جمع	٧٦٢،٩٩١،١٠٣ر٦٠

★ مبلغ ٣٦،٧٣٤،٠٥٨ر٠٠ ریال از حساب درآمد متفرقه مربوط بفروش اجر وسنك تاسیسات لوازم ساختمانی است .

بدهکار

	پایان سال ١٣٤٨ ریال	پایان سال ١٣٤٨ ریال	پایان‌سال١٣٤٧ ریال	پایان‌سال١٣٤٧ ریال	بستانکار ریال
هزینه کل و پاداش		٧٤٣،٣١٢،١١٦ر٠٠		٧٤٢،٦٠٥،٢٥٨ر٠٠	٦٦٤،٥٢٩،٠٣٩ر٥٠
استهلاك ها :		٧٠٦،٨٥٨ر٠٠			
استهلاك اثاثیه	٦،٠٦١،٥٨١ر٠٠		٦٦٥،٥٥٠،٤٦١ر٥٠		
استهلاك وسائط نقلیه	٦٢١،٦١٨ر٠٠		١،٠٢١،٤٢٢ر٠٠		
استهلاك غیر منقول	٥٠،٥٢٠،٣٨٤ر٠٠				
بهره پرداختی				٣١،٥١٣،٩٧٨ر٠٠	١٩،٦١١،٦٣٧ر٤٠
کارمزد پرداختی				٥٠،٣٤٦،٢٥٢ر٣٠ ★	٥٣،٠١١،٩٨٠ر٧٠
سود ویژه				٢٨،٧٤٠،٠١٧ر٠٠	٢٥،٧٦٦،٨٤٨ر٠٠
				٢٨٨،٠٣٨ر٠٠	٦٦،٥٩٨ر٠٠
جمع		٧٤٣،٣١٢،١١٦ر٠٠	جمع	٨٥٣،٤٩٣،٥٤٣ر٣٠	٧٦٢،٩٩١،١٠٣ر٦٠

پیشنهاد تقسیم سود

بدهکار

	پایان سال ١٣٤٨ ریال	پایان سال ١٣٤٨ ریال	پایان‌سال١٣٤٧ ریال	پایان‌سال١٣٤٧ ریال	بستانکار ریال
مانده سود نقل از سال پیش					٤١٢،٦٩٣ر٩٠
سود ویژه سال ١٣٤٨					٢٦١،٨٣٠،٨٣١ر٤٠
مالیات بردرآمد وسهم اطاق بازرگانی		١٦٨،١٦٧،٦٥٠ر٠٠		١٤٠،٠٦٧،٨١٠ر٠٠	
اندوخته قانونی				٤٠،٠٠٠،٠٠٠ر٠٠	
اندوخته مخصوص		٤٧،٠٠٠،٠٠٠ر٠٠		١٠،٠٠٠،٠٠٠ر٠٠	
سود صاحبان سهام :		١٤،٠٠٠،٠٠٠ر٠٠	١٦،٩٨٢،٨٠٠ر٠٠		
سود سهمیه بانك ملی	١٨،٧٣٤،٧٤٦ر٠٠		٥٥،٠١٧،٢٠٠ر٠٠		
سود سهمیه دولت (قابل پرداخت)	٢٨،٠٦٥،٢٥٤ر٠٠		- - - -	٧٢،٠٠٠،٠٠٠ر٠٠	
سود سهمیه دولت (بعنوان ذخیره)	٣٥،٢٠٠،٠٠٠ر٠٠	٨٢،٠٠٠،٠٠٠ر٠٠			
نقل بسال بعد		١٣٣،١٧٩ر٣٠		١٧٥،٧١٥ر٣٠	
جمع		٣١١،٣٠٠،٨٢٩ر٣٠	جمع	٢٦٢،٢٤٣،٥٢٥ر٣٠	
					٢٦٢،٢٤٣،٥٢٥ر٣٠

مبلغ ٢٧،٢٣٤،٧٥١ر٠٠ ریال از هزینه کل بانك مربوط بتاسیسات فیروزاباداست که در سنوات قبل ضمن ترازنامه جداگانه باستحضار میرسیده ودر سال جاری طبق تصمیم شورای پول واعتبار در ترازنامه گنجانیده شده است .

هیئت مدیره

رئیس ومدیر عامل ابوالحسن بهنیا — عضو محمد علی منصف — عضو جلال‌الدین صادقی

برنامه آینده سینما

تاج

آگهی استخدام در نیروی هوائی شاهنشاهی

۱ـ نیروی هوائی شاهنشاهی بمنظور تامین کادر ماشین‌نویسی تعدادی داوطلب پسر جهت تحصیل در آموزشگاه گروهبانی آجودانی باشرایط زیر می پذیرد :
الف ـ تابعیت دولت شاهنشاهی ایران
ب ـ متدین به یکی از ادیان رسمی کشور
پ ـ سن ۱۸ سال تا ۲٤ سال تمام
ت ـ دارابودن گواهینامه قبولی سوم دبیرستان (دارندگان مدرك تحصیلی بالاتر حق تقدم دارند).
ث ـ داشتن صحت مزاج و تناسب اندام طبق گواهی‌بهداری نیروی هوائی شاهنشاهی .
ج ـ نداشتن پیشینه بد .
چ ـ نداشتن کسان تحت تکفل .
۲ـ مدت تحصیل: در آموزشگاه مزبوریکسال و هنر آموزان در مدت تحصیل شبانه روزی‌بوده و هزینه پوشاك و زیست آنها بعهده نیروی هوائی می باشد و ماهانه مبلغ ۱۲۵۰ ریال بعنوان حقوق دریافت خواهند داشت .
۳ـ داوطلبان پس‌ازخاتمه‌دوره‌و احراز موفقیت در آزمایش‌ها به درجه گروهبان دو می مفتخر و برطبق‌مقررات قانون استخدام نیروهای مسلح شاهنشاهی از حقوق و مزایای مربوطه استفاده خواهند نمود .
٤ـ داوطلبان می توانند برای کسب اطلاعات بیشتر و ثبت‌نام با در دست داشتن یك نسخه فتوکپی گواهینامه تحصیلی ، عین شناسنامه (به فرم جدید عکس‌دار) بیست‌و دو قطعه عکس ٤ × ۳ از تاریخ نشر این‌آگهی تاتامین احتیاج (به استثنای روز های پنجشنبه هاو ایام تعطیل)از ساعت ۷ الی ۱۲ به مرکز آموزش های هوائی واقع در خیابان تهران نو ایستگاه فرودگاه مراجعه نمایند .م‌الف ۵۳۰۰

نیروی هوائی شاهنشاهی
آ ـ ۳۳۷۳۲

آگهی استخدام

نیروی دریائی شاهنشاهی‌عده‌ای‌دیپلمه را که داوطلب استخدام در ماشین نویسی می‌باشند برابرقانون‌استخدام کشوری بطور رسمی‌جهت خدمت در ستاد نیروی دریائی‌شاهنشاهی «مرکز» استخدام می ـ نماید ، داوطلبان با داشتن شرایط‌عمومی استخدام می‌توانند همه‌روزه از تاریخ ۱ـ٦ـ٤۹ الی ۱۵ـ٦ـ٤۹ باستثناء پنجشنبه و ایام‌تعطیل‌برای کسب اطلاع و ثبت نام به شعبه‌غیر نظامیان‌امورپرسنل‌ستاد نیروی دریائی شاهنشاهی واقع درچهارراه‌قصر مراجعه فرمایند .
م‌الف ٥٦٦۰

نیروی دریائی شاهنشاهی
آ ـ ۳٤۳۱۰

وزارت آب وبرق
اصفهان (شرکت سهامی)

آگهی استخدام

سازمان آب منطقه‌ای اصفهان بمنظور تکمیل کادر نگهبانی خود تعداد ٥۰ نفر نگهبان که دارای شرایط زیر باشند:
۱ـ داشتن حداقل گواهینامه ششم ابتدائی
۲ـ حداقل سن ۲۲وحداکثر ۳٥ سال
۳ـ انجام خدمت وظیفه عمومی وارائه برك خاتمه خدمت
٤ـ برخورداری از سلامت کامل به‌تائید پزشك معتمد سازمان
٥ـ نداشتن پیشینه‌بد.

استخدام مینماید . داوطلبان میتوانند تاتاریخ دهم شهریور ماه سال جاری روزهای یکشنبه وپنج‌شنبه ازساعت ۱۰ تا۱۲صبح بدفتر اداره مرکزی سازمان واقع در اصفهان خیابان کمال اسماعیل شماره ۷٦ویا دفتر تهران سازمان واقع در خیابان‌بولوار الیزابت ـخیابان میکده ساختمان امیرکبیر ـ طبقه سوم مراجعه نمایند. م. الف ٦۳۲

سازمان آب منطقه‌ای اصفهان
۳۳٥۲۰ ۱ـ۲

آگهی استخدام

انجمن بهداری بهبهان برای تکمیل کادر فنی واداری‌بهداری آغاجاری به اشخاص مشروحه زیر نیازمند است.
۱ـ پزشك دیپلمه یکنفر حقوق ماهیانه ۳٥۰۰۰ ریال
۲ـ مامای دیپلمه یکنفر حقوق ماهیانه ۳۰۰۰۰ ریال
۳ـ کارمند اداری دیپلمه دو نفر حقوق ماهیانه هر کدام ٤۸۰۰ ریال.

علاوه بر حقوق فوق‌الذکر کارکنان فنی از خانه مجهز بوسائل لازم برق‌و آب رایگان استفاده خواهند نمود داوطلبان میتوانند بمنظور کسب اطلاعات بیشتر با این بهداری مکاتبه فرمایند.
مدیر عامل انجمن بهداری شهرستان بهبهان دکتر صالحی‌پور
آ ـ ۳۱٥۰٦

از امشب فقط در سینما ریولی

«بلیك‌ادواردز» مشهورترین کارگردان فیلمهای کمدی انتقادی سینما امریکا و سازنده آثاری چون «پلنك صورتی» و «گلوله‌ای درتاریکی» تازه ترین شاهکارکمدی خودراتقدیم‌میکند

باشرکت : دیك‌شاون ـ جوانارالی ـ آلدوری ـ سرجیوفانتونی محصول کمپانی یونایتدآرتیست

آگهی تبدیل شرکت لابراتوار لابرانو بامسئولیت محدود بشرکت سهامی خاص

برابر صورت جلسه مورخ ۲۰ر٥ر٤۹ مجمع شرکاء منضم به نامه مورخ ۲۲ر٥ر٤۹ شرکت لابراتوار لابرانو بامسئولیت محدود شرکت مذکور بشرکت سهامی خاص فارماشیمی تبدیل گردید اساسنامه جدید شرکت مشتمل بر ۷۲ ماده است باین اداره تسلیم گردید ـ محل شرکت تهران جاده کرج جنب تهرانسر وسرمایه شرکت مبلغ شصت میلیون ریال منقسم به ششهزار سهم ده هزار ریالی بانام و بینام میباشد که کلا پرداخت شده است برابر صورت جلسه ۲۰ر٥ر٤۹ مجمع عمومی سهامداران شرکت‌سهامی خاص فارماشیمی آقایان سوفرفروزان وژان‌لوئی‌ـ بزانسون و دکتر صالح مرادی بسمت اعضاء اصلی و بانو شمس عظمی فروزانپور بعنوان عضو علی‌البدل هیئت مدیره برای مدت دو سال و آقای آقاجان نوید بخش برای مدت یکسال بسمت بازرس اصلی و بانو مهشید فروزان بسمت بازرس علی‌البدل شرکت انتخاب گردیدند .برابر صورت جلسه مورخ ۲۰ر٥ر٤۹ هیئت مدیره آقای سوفر فروزان بسمت رئیس هیئت مدیره و مدیر عامل و آقای دکتر صالح مرادی بسمت نایب رئیس هیئت مدیره تعیین شدند . کلیه امور اداری شرکت‌وهمچنین‌نمایندگی‌شرکت نزد مقامات داخلی و خارجی و دولتی و غیردولتی و کلیه‌مذاکرات بااشخاص و موسسات و بانکها و دریافت وام و غیره بعهده آقای سوفرفروزان مدیر عامل‌و رئیس هیئت مدیره بوده مشارالیه حق امضاء کلیه اسناد و قرارداد های تعهدآورو چکها و سفته های شرکت را به‌تنهائی با مهر شرکت خواهد داشت ضمنا دعوت جهت شرکت در مجمع عمومی صاحبان سهام و آگهی‌های دیگر منحصرا در روزنامه اطلاعات بعمل خواهد آمد .

رئیس‌اداره ثبت شرکتها ومالکیت صنعتی. مهدی‌نراقی
آ ـ ۱٦٤۱۳

آگهی استخدام

واحد ساختمانی کارخانه آریامهر عده‌ای‌دیپلمه در رشته های برق ، مکانیك ، فلزکاری ، ریخته‌گری و نقشه کشی و نقشه‌ـ برداری‌را باسابقه کار مطلوب جهت خدمت در محل کارخانه آریامهر باشرایط زیر استخدام مینماید :
۱ـ سن ۱۸ تا ۳۰ سال .
۲ـ داشتن برك پایان خدمت یا معافیت از خدمت زیر پرچم.
۳ـ نداشتن تعهد خدمت در ادارات دولتی یا وابسته بدولت.
متقاضیان میتوانند همه‌روزه جهت ثبت‌نام وشرکت درمصاحبه و انجام آزمایش به اداره کاریابی این واحد واقع در ٤٥ کیلو متری جاده اصفهان ـ شهر کرد مراجعه نمایند . م‌الف ٥۱۰۳
آ ـ ۳۰۸۹۲ ۱ـ۳

مناقصه‌مربوط‌بخرید نمك وسنك آهك مورد نیاز شرکت ملی صنایع پتروشیمی

شرکت ملی صنایع پتروشیمی در نظر دارد تهیه و تحویل نمك ، سنك آهك مورد نیاز کارخانه کربنات وبی کربنات‌دوسود را که در مجاورت کارخانه کود شیمیائی شیراز ایجاد خواهد شد از طریق مناقصه به بخش خصوصی واگذار نماید. مصرف تقریبی سالانه نمك با خلوص NACL ۹۸ درصد در حدود یکصد هزار تن و مصرف تقریبی‌سنك آهك با خلوص CACO3 ۹۸ درصد باندازه شصت الی صدو چهل میلیمتر در حدود نود هزار تن در سال خواهد بود . علاقمندان واجد شرایط می توانند برای دریافت اوراق وشرائط مناقصه و هرگونه اطلاعات بیشتر از تاریخ‌شنبه هفتم شهریور ماه ۱۳٤۹ تا آخر وقت اداری روز پنجشنبه نوزدهم شهریور ماه ۱۳٤۹ بین ساعات ۷ صبح الی نیم بعد از ظهر به قسمت طرحهای اجرائی شرکت ملی صنایع‌پترو ـ شیمی واقع در خیابان امیرآباد شمالی (ساختمان پتروشیمی) مراجعه نمایند .

شرکت ملی صنایع پتروشیمی
آ ـ ۳٤۲٤۲ ۱ـ۳

شرکت ملی ذوب آهن ایران

آگهی مناقصه

شرکت ملی ذوب آهن ایران ۱۸ قلم لوازم حمام و توالت و آشپزخانه را از طریق مناقصه خریداری می نماید. داوطلبان مایل به شرکت در این مناقصه می توانند اسناد مناقصه وبرك مشخصات را در مقابل پرداخت مبلغ پنجاه ریال از دبیرخانه قسمت کارپردازی شرکت واقع در خیابان پهلوی نبش خیابان تخت جمشید دریافت نمایند . پیشنهاد باید در پاکت لاك‌و مهر شده با ذکر جمله مربوط به مناقصه ۱۸ قلم لوازم حمام وتوالت وآشپزخانه تاساعت ۹ صبح روز ۱٥ر٦ر٤۹ در مقابل اخذرسید بدبیرخانه قسمت کارپردازی شرکت تحویل شود پیشنهادات واصله در ساعت ٥ر۹ صبح همانروز باز و قرائت میشود . حضور پیشنهاد دهنده در جلسه مناقصه آزاد است. شرکت ملی ذوب آهن در رد و قبول یك یا کلیه پیشنهادات مختار است. در صورتی که برنده اول حاضر به عقد قرارداد نشود سپرده او ضبطو از نفر دوم دعوت میشود . در صورتی که نفر دوم حاضر به عقد قرارداد نشود سپرده وی نیز ضبط خواهد شد. شرکت کننده‌در مناقصه‌باید معادل٥٪مبلغ‌پیشنهادی‌بصورت تضمین‌بانکی بعنوان سپرده شرکت در مناقصه درپاکت جداگانه‌بپیوست‌پاکت پیشنهاد ارسال نماید . مدت تحویل حداقل زمان ممکنه است که بایستی در پیشنهاد ذکر گردد . محل تحویل انبارفروشنده روی کامیون یا واحد ساختمانی آریاشهر واقع در ۳٥ کیلومتری اصفهان که بایستی به تفکیك پیشنهاد داده شود .
پیشنهاد دهنده می تواندبرای هریك از شش گروه لوازم به تنهائی یا تواما پیشنهاد دهد و شرکت ملی ذوب آهن نیز می‌ـ تواند کلیه مورد مناقصه را از یك فروشنده ویا از فروشندگان مختلف خریداری نماید .
سایر شرایط در اسناد مناقصه مندرج است . م‌الف ٥۳۱۸

شرکت ملی ذوب آهن ایران
آ ـ ۳۳۷٤۲ ۱ـ۲

IRAN AIR
هواپیمائی ملی ایران «هما»

اطلاعیه هواپیمائی ملی ایران «هما»

درباره بازگشت دانشجویان

دانشجویان ایرانی مقیم امریکا که‌برای گذراندن تعطیلات تابستانی خود در چهار گروه با «هما» به ایران آمده‌اند ، در چهار گروه نیز در تاریخ‌های زیر با «هما» به امریکا باز خواهند گشت:

نخستین گروه دوشنبه نهم شهریور ماه
دومین گروه چهارشنبه یازدهم شهریورماه
سومین گروه دوشنبه شانزدهم شهریور ماه
چهارمین گروه چهارشنبه هجدهم شهریورماه

از دانشجویان گرامی که مسافران این پروازهای اختصاصی «هما» هستند تمنا میکنیم سه روز پیش از پرواز گذرنامه‌های‌خود را بدفتر فروش هواپیمائی ملی ایران در خیابان ویلا ارائه‌دهند.

از امشب در سینماهای

اروپا — اونیورسال — آسیا
میامی — سایتا — ایران
تیفون — مارلیك — مونت کارلو
پانوراما و آستارا و سیلوانا

فردین ـ فروزان

در

بهشت دور نیست

رنگی ـ ایستمن کالر

باشرکت : ظهوری داریوش طلائی ـ اسدالله یکتا
شیراندامی ـ نسرین
کودك خردسال : فریبا وباهنرمندی شهلا
کارگردان : اسمعیل ریاحی مدیر فیلمبرداری : شکرالله رفیعی محصول سینا فیلم

وعده دیدار

۱۵ شهریور ـ تهران

کرایه‌خانه مشکلی بزرگ برای مستخدمین دولت شده است

چهل سال قبل در همین روز

روزنامه اطلاعات می‌نویسد : تا کسی مبتلا به کرایه‌کردن خانه‌نشده باشد نمی تواند حدس بزند که کرایه نشینی چه کار مشکلی و کرایه کردن خانه در این شهر چه‌بلائی‌شده‌است . میزان‌اجاره خانه روی هیچ ماخذی قرارنگرفته و معلوم نیست تکلیف یك‌مشت بیچاره‌ای که‌خانه‌بدوش‌هستندبااین طرزاجاره‌بندی چیست ؟ اولیای دولت از نظر علاقه وتوجه به‌مستخدمین خودش هم باشد می بایستی دراین‌موضوع‌امعان نظر نموده وآسایش‌فکر آنهارافراهم آورند، یك‌نفر مستخدم دولت باپنجاه تومان‌حقوق وداشتن‌زن‌وبچه‌چقدرباید کرایه‌بدهد ؟تصور می کنید نصف حقوش را اگردراز‌ازاء درایه‌خانه‌بدهد می‌تواند آسایش‌داشته باشد ؟ ابدا ! بابیست‌و پنج‌تومان‌یك حیاط کوچك سه‌چهار اطاقی را که فاقد آسایش خانوادگی است باو میدهند و معلوم نیست در گرمای تابستان این‌خانواده دراین قفس چطور زندگی می کند ؟ تنها مستخدمین دولت نیستند که بدین درد مبتلاهستند ،تمام‌اشخاصی که فاقد سرمایه و یا میراثی هستندو زندگی‌خودرا روی‌عایدات و دسترنج خویش قرارداده‌اند دراین مصیبت شریك هستند .مردم مجبورند یا در خانه‌های‌قفسی زندگی‌کرده اطاق‌اطاق اجاره کنند ویا باید نصف و بلکه دو ثلث عایدات خودرا برای‌اجاره خانه بدهند واین ترتیب‌درهیچ کجای دنیا سابقه ندارد چون کرایه‌خانه در هرمملکتی روی استعداد مردم تعیین میشود ، مثلا یك عشرحقوق‌وعایدات نباید بیشتر صرف کرایه خانه بشود وباین ترتیب یك مستخدم با چهل وپنجاه تومان حقوق نباید بیشتر از چهار وپنج تومان کرایه منزل بدهد در صورتیکه با این مبلغ به‌آن‌بیچاره ماست هم نمی دهند !

یك‌مغازه‌دار و دکاندار در روز چقدرباید استفاده بکند تابتواندشب پانزده‌قران‌ودوتومان‌اجاره‌دکان‌بدهد؟ سبزی فروش دراین شهر بایدروزی دوقران یایك تومان کرایه بدهد در صورتیکه تمام فروشش چهارتومان نیست وسرمایه‌اش ازده تومان‌تجاوز نمی کند !

دردنیاتوجه‌خاصی باین مسئله میشود . تسهیلات لازم فراهم می ـ گردد ، کمپانی های ساختمانی وجود دارد که با شرایط آسان خانه می‌ـ سازند ودر دسترس مردم میگذارند وباقساط طولانی قیمت آنرا میگیرند ولی کمپانی‌های‌ساختمانی‌ماامروزعبارت ازمعمارانی‌هستند که در نقاط مختلفه تهران می‌گردند اراضی مرغوب و نسبتا ارزانی پیدا کرده عماراتی به سلیقه خود ساخته زرق‌وبرق‌داده‌و با یك ثلث قیمت علاوه می فروشند بدون اینکه کمترین تسهیلاتی قائل شوند .

اینگونه خانه ها عبارت‌از چنداطاق بالا و چند اطاق پائین بایك رنك و روغن ونقاشی مدامروز است‌که‌بقیمت هرچه تیغشان بریدمی فروشند در صورتیکه اگر همین آقایان واقعا شرکتی تشکیل‌میدادند ، سرمایه‌های خودرا روی هم می ریختند خانه های کوچك و متوسط وبزرك می ساختندو باشرایط ساده باشخاص می‌فروختند هم‌خود استفاده می کردند و هم یك کار مفید وخداپسندانه‌ای انجام می‌ـ گرفت .

مکرر شنیده شده‌است وزارت عدلیه درنظردارد مقرراتی برای‌مالك ومستاجروضع‌نماید و می خواهدباین وضعیت‌درهم وعجیب خاتمه بدهد ولی هیچ روزنه امید دیده نمیشود که اسباب امیدواری باشد .

موسولینی به‌برلن‌میرود

روزنامه ساندی‌تایمز می نویسد‌موسولینی دعوت دولت آلمان راقبول کرده‌است که به برلن برود . این مسافرت درماه سپتامبر انجام خواهد شد یعنی پس‌از آنکه(مسیوپیرلاوال)رئیس‌الوزرای فرانسه به‌پایتخت‌آلمان رفت موسولینی بلافاصله پس از اوحرکت‌خواهد کرد .

چند سالی است که موسولینی بهیچیك از پایتخت های ممالك‌خارجه نرفته ،موسولینی قبلا قصد داشت به‌لندن برود ولی نظر باینکه صاحبان مهمانخانه هاهیچیك‌باشرایط‌الزام‌آوراوموافقت‌نکردندبدین‌سبب موسولینی از آن مسافرت صرفنظر کرد .

موسولینی اطاقهائی‌درهتل‌میخواست که نه‌بالا ونه‌پائین آن کسی در مدتی که در آن سکونت دارداقامت نماید .انتظارمیرود مذاکرات بین موسولینی ووزرای آلمان بالاخص راجع به کنفرانس خلع سلاح ژنو دارای نتایج وسیعی‌باشد .

محصول تریاك تویسرکان

محصول‌تریاك‌هذه‌السنه‌تویسرکان بالغ بریکصد خروار و کسری شده که‌تاکنون چنین محصولی از تریاك دراین‌ناحیه بیسابقه بوده است رعایا ازاین حیث رضایت کامل‌دارند .

آزاد شدن دومیلیون غلام

لندن ـتمام غلامان در حبشه که عده آنهابه دو میلیون‌نفرمیرسدمقرر است آزاد شوند . این تصمیم‌ازطرف اعلیحضرت رس‌تاماری امپراطورحبشه که‌برضد رسوم آباء واجدادی‌مملکت خوددر بزده فروشی قیام کرده‌اتخاذ گردیده ومشارالیه این تصمیم ضد برده‌فروشی رادر ضمن یك مراسله‌به اطلاع جامعه ضد برده فروشی لندن رسانیده است . اعلیحضرت تاماری تصمیم‌دارد که مجلس مقننه را وادار بوضع قوانین ضدبرده روشی‌نماید و تصمیم‌جامعه لندن رابرای‌اعزام چند نماینده بسمت مشاور درزمینه اجرای این تصمیم باحسن نظر تلقی‌میکند.

(نقل‌ازاطلاعات ٤شهریورماه۱۳۱۰)

داستان ورزش و تجارت دخو!!!

ر ـ میرزنجانی

چندی پیش در لابلای اخبار خواندیم که دریکی‌از محله های رشت بین عده‌ای از بازیکنان خردسال یك مسابقه فوتبال‌لزاعی درگرفت و بدنبال آن جمعی ازاولیای بازیکنان نیز وارد معرکه شده و دامنه منازعه را گسترش دادند و البته این جنك مغلوبه مجروحانی هم داشت که‌آنهارا برای‌معالجه به بیمارستان انتقال دادند . بااینکه این ماجرای سراسر زدو خوردیعنی‌دعوای بچه‌های محل و مخصوصا مداخله بزرگتر ها بعنوان حمایت‌از کوچکترها اصولا کاردرستی نبوده و محل ایراد است‌ولی از آنجا که غالبا دراینگونه وقایع پای احساسات و سوءـ تفاهم مطرح است و ازطرفی دربیشتر کشور ها نظایر آن دیده میشود لذا مسئله را باید بعنوان یك درگیری خصوصی و غیر قابل تعمیم تلقی نمود و باید امیدوار بود که با اشاعه ورزش و تفهیم معنی واقعی آن اینگونه حوادث سوء در آینده‌اتفاق نیفتد . اما ناگهان در این زمینه شاهدی از غیب‌رسید و از ماجرای دیگری بوسیله روزنامه‌خبریافتیم که‌این‌دیگر قابل اغماض نیست و نمی ـ توان با بی‌اعتنائی از کنارآن گذشت ، چون پای ندانم ـ کاری و سهل انگاری و بی‌علاقگی در انجام وظیفه در میان است آنهم در یك‌واقعه رسمی ورزشی و منطقه‌ای‌ـو چون متاسفانه نظایرآن کم‌و بیش‌درسایر مسابقات‌ورزشی نیز دیده میشود بنا براین بحث‌امروز رابدان‌اختصاص میدهیم . خبر از این قرار بود که «نماینده اداره کل بهداری اصفهان از رستوران و خوابگاه قهرمانان‌فوتبال باشگاه های کشور «منطقه چهارم» واقع در دانشسرای کشاورزی اصفهان بازگـید کرد و در نتیجه آشپزخانه اردو بعلت بهداشتی نبودن تعطیل شد ..»

میگویند دخو که یادش بخیر بادهمه‌روزه ده‌عدتخم‌مرغ میخرید به یك‌تومان و آن‌را می‌پخت و باحوصله زیادی رنك‌آمیزی می‌کرد و بعد آنرا دانه‌ای یك ریال می‌ـ فروخت . روزی باو گفتندای آدم نادان‌این‌چه کاری است که تو می‌کنی ؟ دخو سر خود را فیلسوفانه تکان داد و گفت : باین‌کار میگویند تجارت آنهم طبق آخرین اصول اقتصاد برنامه‌ای ـ گفتند حرف شمادرست ولی بالاخره منفعت این کار چیست ؟ و چی برایت‌میماند؟ دخودرحالیکه دستهای‌رنگین خود را با غرور به خلق‌الله نشان میداد گفت : اینهم فایده‌اش ..!! ـ متاسفانه حکایت ورزش در جامعه ما و فایده‌ای که از آن‌باتوجه باوضاع و احوال فعلی عاید ما میشود چیزی در حدود همان کاسبی و تجارت مرحوم دخو و منفعت‌سرشار اوست .بدین معنی که‌پس‌از هر مسابقه اعم از رسمی و غیر رسمی و یا محله‌ای و شهرستانی واستانی‌وکشوری بعداز آن همه سروصدا و جارو جنجال تنها چیزی که عاید جوانان ما میشودا‌ینست که براثر ندائم‌کاری های کار چرخانان مسابقات غالبا با خاطره‌ای بد میدان های ورزشی را ترك میگویند و حال آنکه این موضوع کاملا مخالف باهدف‌و فلسفه‌ورزش در زمان ماست . اساسا مسابقات ورزشی بویژه مسابقات میدانی که جوانان در آن باید با همکاری و همیاری نمایش دل‌انگیز و شکوهمندی‌از نیروهای‌جوانی را ارائه بدهند و تحسین همگان را برانگیزندمتضمن هدفهای عالی و ارزنده‌ای است که ما آنها را به‌دور ریخته‌ایم و آن را بصورتی زیانبخش درآورده‌ایم ـ بعنوان مثال جوانان و نو جوانان ما بعلت کمبود ورزشگاه ها غالبا در محله‌ها و کوچه ها و پس‌کوچه ها و یا در داخل یك زمین متروکه‌خاکی‌بازی می‌کنند. این بازیها مسلما برای‌آنها خطرات‌فراوانی به‌همراه‌دارد. در این زمین های خاکی حداقل چشم و سینه آنها بیمار میشود و در نتیجه این بازیها و مسابقات که برای آنها حکم سرگرمی وورزش دارد بجای آنکه به آنها جسمی سالم و تندرست ببخشد و آنهارا نیرومند و توانا کند ، ناسالم و بیمار گونه میسازد که البته مایه کمال تاسف است . و اما مسابقات ورزشی که خود داستان مفصلی دارد .این این مسابقات اگر عنوان دوستانه داشته باشد. که واویلاست . بازی ها خشن . تماشاچی متعصب وخشمگین و مزاحم و داوری هاهم که محققا می‌تواند در امرتربیت اجتماعی جوانان‌نقش عمده‌ای ایفا نماید نادرست و قابل ایراد ـ و در پایان بازی‌هم احیانا دعوا و جنجال ، بازی ها را از حالت «دوستانه» به «دشمنانه» تبدیل میسازدـ و اگر مسابقه عنوان رسمی داشته باشد که دیگر نور ـ علی نور است ، علاوه موارد‌ی که درباره مسابقات دوستانه بر شمردیم مسائل دیگری از قبیل زدوبند و صحنه‌سازی در انتخاب‌داور و تنظیم جدول بازیها جنك اعصاب و پذیرائی غیر قابل تحمل و غذاهای بیمارکننده و غیره نیز از پاهای ثابت اینگونه مسابقات محسوب‌می شوند که نمونه‌ای از آن‌را در اصفهان دیدیم ـ وخلاصه کلام چیزی که بعداز این مسابقات چه دوستانه و چه رسمی برای جوانان ما باقی می‌ماند یك خاطره نامطبوع است باروحی ناراحت و جسمی ناتوان از خستگی‌زیاد که همه اینها همانطور که قبلا نیز اشاره کرده‌ایم با هدف و روح ورزش منافات دارد . مسئله اینست که مسئولان مسابقات ورزشی با توجه به‌وظایف خطیری که برعهده دارند باید واقعا به جوانان و کارشان علاقمند باشند وتلاش‌نمایند که‌آنان در هیچ موردی نومید و دلزده نشوند و البته‌انجام‌این منظور علاقه و دلسوزی و مدیریت لازم دارد ...

نوعی صف، پشت‌درهای بسته !

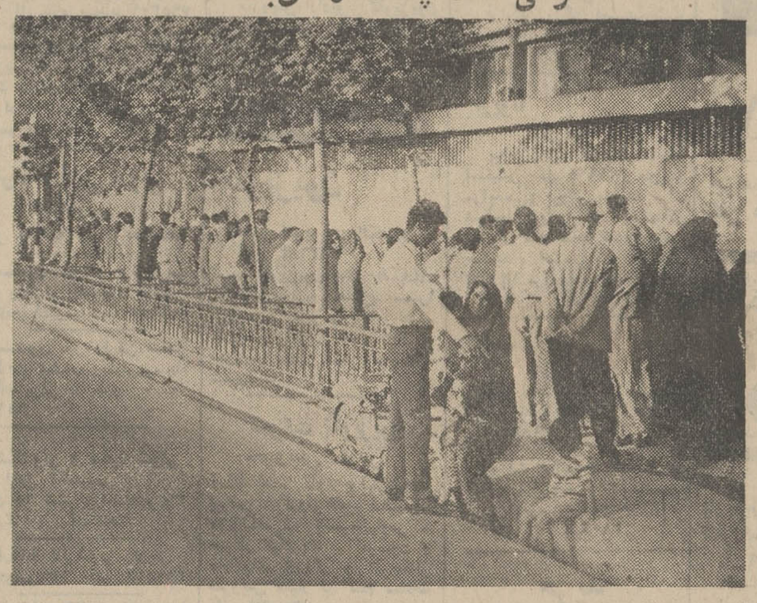

از شهریور ۲۰ باینطرف که قحطی و گرانی زمان جنك مردم را ناگزیر ساخت پشت دکانهای نانوائی وقصابی و نفت‌فروشی یا پشت دیك دم‌پختك و سیب‌زمینی و خیریه دریفوس برای‌طبقات بی‌بضاعت بار میگذاشت ، صف بکشد تهرانی جماعت همه‌جور «صف» دیده و بانواع «دم گرفتن» عادت کرده‌است . از دم گرفتن در صف اتوبوس گرفته‌تاصف کنکور.صف‌خریداران ماهی شیلات و صف برای پرداختن عوارض نوسازی ... اینهم نوعی دم گرفتن است که اخیرا در ساعات اول‌صبح جلوی بیمارستان امیراعلم جلب‌نظر میکند . صف‌بیماران گوش وحلق و بینی که برای ورود به بیمارستان نوبت میگیرند .

شاید نظم بیمارستان اقتضا داشته‌باشد که بیماران برای کسب‌نوبت «دم» بگیرند. اما اگر شما هم مانند کسانیکه صبح ها از خیابان سعدی عبور میکنند ، همه‌روزه اول‌وقت چشمتان بااین منظره آشنا شود و قیافه بیمارانی که باوضع ناراحت کننده کنار دیوار بیمارستان درصف ایستاده یا نشسته یا ولو شده‌اند تاآخر وقت جلوی چشمتان باشد یا احساس تاثری را که طبعا از مشاهده صف بیماران به انسان دست میدهد با خود به محل کسب وکارتان ببرید . به اولیای بیمارستان توصیه خواهید کرد محلی را در داخل بیمارستان امیراعلم در نظر بگیرند و این«صف» رقت‌انگیز رااز حاشیه خیابان به محوطه بیمارستان منتقل سازند .

عکس از : یونس علیشیری

برای حمل و نقل در شهرهای بزرك وسیله‌جدیدی‌ابداع‌شد

اطلاعات مردم

همه روزه ازساعت ٦ تا ۷ بعد ازظهر نظریات شمارا منعکس می کند

۳۱۱۰۸۰

تفاوت «فرشید»و «مشیری»

۳۱۱۰۸۰

چندیست که شهرداری آمده و نام خیابان ما را از «فرشید» تبدیل به«مشیری» کرده است واین‌عمل کوچك باعث شده که کلیه‌مکاتبات ما با خارج که آدرس سابق را داشته است دچار اشکال شود و حتی بانکها وموسساتی که دراین خیابان که‌منشعب از خیابان شاه‌عباس میباشد دچار دردسر شده‌اند می ـ خواستیم بدانیم مگر نام‌قبلی این خیابان‌چه اشکالی‌داشت که شهرداری را ناگزیر کرد نام جدیدی برای آن‌انتخاب کند بهرصورت تقاضا می ـ شود تا این دونام مخلوط نشده و بکلی سررشته کار از دست نرفته دستور دهند که نسبت به تغییر مجددآن اقدام شود .

تویسرکانی

خانه درتگزاس محله !

در روزنامه خواندم که بعداز سالها بوق و کرنا و سرو صدا خانم وزیرآموزش‌و پرورش کلنك ساختمان منازل برای عده قلیلی‌از معلمان را زمین میزند که محل‌آن انتهای هاشمی‌وبقول‌عوام «تگزاس محله» است و از طرفی شرق فرودگاه مهرآباد که محلی‌شلوغ و کثیف‌و پرسرو صدا است‌وبرای همان چند خانواده فرهنگی هم‌که با ضعف اعصاب و ناراحتی‌جسمی دست بگریبانند محیط مناسبی نیست . خوب است آموزش و پرورش «ره‌چنان برود که‌رهروان رفتند» و برای معلمان وام‌مسکن مانند سایر وزارت خانه ها داده شود که‌خانه‌خود را بمیل‌خودشان در هرکجاکه‌مایل باشندخریداری نمایند وگرنه‌اینکار نه به صلاح معلمان است و نه مقرون بصرفه است و نه انتهای هاشمی محیط مناسبی برای طبقه معلم است

مهدی صباحی ـ دبیر

خرج‌عروسی چه‌شد؟

من کارگر بیمه شده نزد سازمان بیمه های اجتماعی کارگران می‌باشم . چندی قبل موفق شدم که تشکیل خانواده بدهم ، طبق‌مقررات سازمان بیمه کارگران در اینطور موارد ، کارگران مبلغی بعنوان خرج عروسی دریافت می‌نمایند ولی بمن ندادند . مراجعه کردم گفتند چون ۱۳ روز دیگر مدت دوسال بیمه شما تمام میشود از آن تاریخ میتوانید ازمزایای بیمه استفاده کنید. ۱۳روز ، دوماه شده است‌و هربار که مراجعه میکنم‌می گویند شما ۱۳ روز زود ازدواج کردید و دیگر بشما نمیتوان کمکی کرد .

آیا این‌روش صحیح‌است یا خیر ؟ برفرض که من۱۳ روز زودتر ازدواج کردم‌وقتی دوسال حق بیمه خود راطبق قانون پرداختم باید بتوانم‌از مزایای آن استفاده کنم‌حال آنکه از حق خود محروم شده‌ام لذا تقاضا دارم که بعنوان کمك‌به زندگی‌جدیدی که یك کارگر تشکیل می‌ـ دهد دستور دهند که این‌مبلغ پرداخت شود .

ابراهیم جلیقی ـ کارگر کافه رستوران ناز واقع در دروازه دولت

قبلا‌اعلام کنید

۳۱۱۰۸۰

بهتر نیست دانشگاه ، دانشکده ها ، موسسات‌عالی و دانشسراهای عالی ضمن آگهی قبول دانشجو روز کنکور خود را نیز قبلاتعیین نمایند ؟ تا شرکت کننده کنکور در دوجا که یکروز امتحان دارند نام‌نویسی نکند و در ضمن پنجاه تومان هم اضافه نپردازد ؟

شهره ـ ش

اقتل الموذی

۳۱۱۰۸۰

معلوم نیست چرا شهرداری تهران که در سالهای اخیر تحرك قابل‌ملاحظه‌ای پیدا کرده نسبت برفع مزاحمت سگهای ولگرداقدام قطعی بعمل نمی‌آورد ؟ مثلا در خیابانهای پیراسته و کامیز واقع در شمیران سگهای ولگرد خواب و آسایش را از ساکنان سلب کرده‌اند .اهالی‌از شهرداری‌انتظار دارندبجای‌ارجاع کاربدستگاههای غیر موثر دیگر راسا حل این مسئله را بعهده بگیرد و قبل از بروز حوادث ناگوار (نظیر آنچه چند ماه پیش در یکی از محلات شمالی تهران رخ‌داد) نسبت برفع این مشکل ناراحت کننده اقدام نماید .

عبدالله تاجیك

نامه‌هائی از آهار

ساختمان مسجد محلی آهار ، قدیمی و نمناك بود . انجمن ده قبلا در مورد تجدید بنای آن با مرحوم آیت‌الله‌العظمی آقای‌حکیم مکاتبه نمود . معظم‌له تشخیص مصلحت آنرا به نظرحجةالاسلام آقای حاج‌شیخ محمدعلی انصاری اراکی محول نمودند. اینك با صوابدیدایشان و حضور اهالی‌خیر آهار ساختمان جدیدمسجد شروع شد .

ازطرف اهالی ـ انصاری

جای چاپارها خالی !

میگویند در ازمنه قدیم در ایران عزیزما که‌وسائل ترافیك چون امروزدربین نبودو راه شوسه‌ای وجودنداشت پیك های سریع‌السیری بودند که نامه ها را ازشهری به شهر دیگر میرساندند و آنان وظیفه وجدانی خود می ـ دانستند که باسرع وقت نامه ها را بطرف رسانیده جواب دریافت دارند . متاسفانه امروز باوجود اینکه ازنظر راه و وسائل ترافیك نقص و عیب چندانی نداریم از نظر توزیع پست هنوز درخم یك‌کوچه گرفتاریم .

افرادی که به‌خارج مسافرت کرده‌اند شاهدند که موزعین پست موظفند روزانه دو ـ سه‌بار نامه هارا توزیع کنند ولی در مملکت ما که ازبسیاری جهات‌باپیشرفته‌ترین ممالك دنیا مقایسه میشود در مرکز آن یکهفته طول می‌ـ کشد تانامه‌ای ازنقطه‌ای به نقطه دیگر شهر برسد . وقتی هم علت آن از نامه‌رسان یااداره پست ناحیه‌ای‌سوال میشود جواب‌قانع‌کننده‌ای شنیده نمیشود و معلوم نیست مسئول امر کیست ؟

نامه‌ای که از فرانسه یا انگلستان سه‌روزه به‌طهران می‌آید چراباید یك‌هفته بعداز تاریخ ورود بطهران بدست صاحبش درین‌شهر برسد ؟ اگر یك‌بار یا دوبار این عمل انجام میگرفت میشد گفت برسبیل تصادف بوده است‌ولی اکثرا چنین اتفاقی میافتد . چرا دوتلگراف که از لندن با ۲٤ ساعت اختلاف مخابره شده باید در یك موقع بدست طرف برسد ؟

چرا جعبه های پست مرتبا خالی نمیگردد و به بعضی از آنها هفته‌ها نظرلطفی نمیشودو حال‌آنکه‌در خارج‌روزانه چندین بار شعبه های پست را خالی میکنند و ساعات برداشت روزانه نیز روی جعبه ها نوشته شده است .

تکیه‌ای که برایم مجهول مانده نامه هائی است‌که بصورت «اکسپرس» ارسال میشود، اگر پول اضافی برای «اکسپرس» بودن دریافت میگردد چرا چون نامه معمولی‌با آن رفتار میشود فقط تفاوت درین است که مهر «اکسپرس» روی پاکت آن میزنند والا از نظر ارسال‌و توزیع‌چون نامه معمولی است .

دکتر منصورعطار استاد دانشگاه

برنامه رادیو

برنامه اول

برنامه امشب

۵ـ۳۰ اسلاید و موزیك
۶ـ۰۰ اعلام برنامه
۶ـ۰۲ خلاصه اخبار
۶ـ۰۶ کودکان «مسابقه‌راز، فیلم جادوی علم . کارتون راف و رودی»
۷ـ۰۰ نوجوانان«بیشتربدانیم»
۷ـ۳۰ گفتگو درباره نظام جدید آموزش
۸ـ۰۰ مسابقه بیسابقه
۸ـ۳۰ مشروح اخبار همراه‌با فیلمهای خبری
۹ـ۰۰ روزهای زندگی شماره ۱۳۹ و ۱٤۰
۱۰ـ۰۰ ایران زمین
۱۰ـ۳۰ فیلم بازی سرنوشت

برنامه نیمروز پنجشنبه

۱۲ـ۱۵ اسلاید و موزیك
۱۲ـ۳۰ اعلام برنامه
۱۲ـ۳۱ بهداشت
۱۲ـ٤۵ مردم سرزمین های گوناگون
۱ـ۱۵ فیلم محله بیتون شماره ۱۵۳
۱ـ٤۵ اخبار نیمروز
۲ـ۰۰ موسیقی ایرانی
۲ـ۱۵ سرکار استوار

برنامه دوم

برنامه امشب

۶ـ٤۵ آهنگهای روز همراه با اسلاید
۷ـ۰۰ اعلام برنامه
۷ـ۰۲ فیلم ویژه « دلیای جیمزباند»
۸ـ۰۰ شهر آفتاب «بررسی ومعرفی چند کتاب تازه»
۸ـ۳۰ مشروح اخبار همراه‌با فیلمهای خبری
۹ـ۰۰ تئاتر
۱۰ـ۰۰ موسیقی کلاسیك
۱۰ـ۳۰ آخرین اخبار
۱۰ـ۵۰ فیلم‌هالوودوستارگان

برنامه صبح پنجشنبه

۸ـ۰۰ اهنك‌هاو چشم‌اندازها
۸ـ۳۰ انگلیسی «گرامر»
۸ر٤۵ برنامه هنری
۹ـ۰۰ شیمی سال ششم
۹ـ۲۵ شیمی «مسابقه»
۹ـ٤۰ ریاضی سال ششم
۱۰ـ۰۵ برنامه هنری
۱۰ـ۲۰ فیزیك سال ششم
۱۰ـ٤۵ طبیعی «مسابقه»
۱۱ـ۰۰ طبیعی سال ششم
۱۱ـ۲۵ در راه آموزش
۱۱ـ۵۰ برنامه هنری
۱۲ـ۰۰ پایان برنامه

تلویزیون آمریکا

برنامه امشب

۵ـ۰۰ مسابقه هوش
۵ـ۳۰ دشت سر سبز
۵ـ۵۵ برنامه آینده‌تلویزیون
۶ـ۰۰ اخبار
۶ـ۳۰ اطلاعات مخصوص
۷ـ۰۰ برنامه مخصوص
۸ـ۰۰ خلاصه اخبار
۸ـ۰۵ برنامه روان ومارتین
۹ـ۰۰ چهار مرد نومید (دومین قسمت این برنامه در ساعت ٤۳ـ۱۰ نمایش‌داده خواهد شد)

برنامه بامدادی فردا

ـر۸ کارتون فلیکس گربه
ـر۹ کاپیتان کانگرو
ـر۱۰ دانیل‌بون
ـر۱۰ر۵۵ پایان برنامه بامدادی

تلویزیون آموزشی

برنامه امشب

۵ـ۳۰ اهنك‌هاو چشم‌اندازها
۶ـ۰۰ انگلیسی
۶ـ۱۵ برنامه هنری
۶ـ۳۰ فرانسه
۶ـ٤۵ برنامه هنری
۷ـ۰۰ فیلم داستانی
۷ـ۳۰ پایان برنامه

جدول کلمات متقاطع

شماره ٤۸۱۸

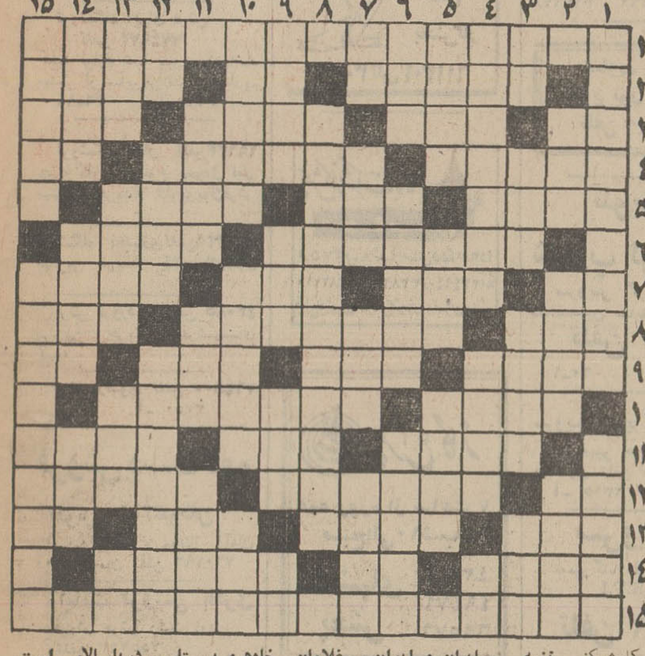

افقی :

۱ـ از زنان معروف جهان که حرفه مقدس پرستاری را بنیان نهاد ۲ـ از پرندگان وحشی حلال گوشت ـ آزاد ـ چهارپایان۳ـ از کلمات نفی ـ امر به رفتن میکند ! ـ دریاچه‌یی در کشور شوراها ـ از حروف انگار ٤ـ جزئی از رطل که معادل هفت مثقال‌است ـ دستگاهی برای اندازه گیری مصرف برق ـ بلند شدن روز ۵ـ کاهن بودائیان ـ از امراض زیوی ـ ترك کشك‌را گوید ٦ـ در اصطلاح بدیع بیت اول شعری را گویند که سلیس و روان باشد ـ چنك است و آنرا نوازند، ۷ـ جانب ـ جائی در خانه ـ بهی‌که کلفت وستیر باشد ـ نیزه‌دار ۸ـ کلمه دردوفسوس ـ کارشکنی و خرابکاری ـ مرجع وبازگشت ۹ـ مردی‌که دچارسختی‌وتنگدستی شده باشد ـ آبادیها ـ پدربزرك ـ روزیکه گذشت ۱۰ـ دژها ـ اینهم تروتش بسیار است ۱۱ـ محکم و استوار ـ حرفی که باقلم در قرآن کریم آمده ـ از گلهای زیبای بهاری ۱۲ـ آزاد مرد ـ گاهی مسئله‌اش رخ نماید! ـ شجاع دلیر را نیز گفته‌اند ! ۱۳ـ کلمه‌احترام برای مردان ـ حیوانی که سر او را بریده باشند ـ در میدان‌فوتبال دروازه‌بان است ـ خالی در ورق ۱٤ـ کمك ومساعدت ـ ضمیریست ـ اینهم توانائی برایش نمانده ! ۱۵ـ عارف و شاعر نامی قرن پنجم که در حدیث و بسیاری علوم بمقام استادی رسید .

عمودی :

۱ـ آنچه بین حق و باطل را پاره ـ استخر و آبگیر ـ حرفی‌در جدا کند ـ درودها ۲ـ آهنك وزبان یونانی ۳ـ دست عرب ـ نغمه ـ سایبان و ایوان ـ غلامان و بندگان ٤ـ حرف شگفتی ـ گندم ـ گر نباشد عکس چگونه برداشته شود ؟! ـ یقه سفت و سخت ٦ـ گیاهی از طایفه روناس ـ دانه‌ای که از هند می‌آید وبه‌آن روشنك گویند ـ بلی بزبان انگلیسی۷ـ نیش عقرب ـ خلق‌الله ـ از پرندگان تیز چنگال ۹ـ قوی و عصبی ـ دروبشی و بی‌چیزی ـ فنا و تباهی ۱۰ـ عددیست ـ میان ـ از اجسام مفرده که خاصیتش‌شبیه ید است ـ نشان و رونق ۱۱ـ کتابی از ابوالفتح شهرستانی ۱۲ـ شریان است و سرخرك ـ پاکدامنی و پرهیزکاری ۱۳ـ طاس معروف سینما ـ اینهم گربه وحشی فرانسه لقب گرفته ۱٤ـ جامه های بلند ـ گاهی جان در راهش فدا کنند! ـ از قهرمانان شاهنامه ۱۵ـ کهنه و خادم و پرستار ـ دریاسالار است وامیر البحر ۱٦ـ منقار پرندگان ـ خانه های ریز عکس را گویند ـ نوعی ماشین که در ارتش بکار گیرندش ـ از کلمات مدح ۱۷ـ از انواع پای افزار باشد ـ زخم را التیام بخشد ـ ازحروف‌دستوری ۱۸ـ برروی قبا پوشند ـ کتاب معروفی از خواندمیر .

حل جدول شماره ٤۸۱۷

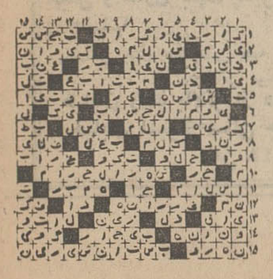

نیازمندیهای شما

آگهی تلفنی
درصفحه نیازمندیها
باتلفن
۳۱۱۲۳۱
پذیرفته میشود

اثاثیه

خرید
بازرگانی کیهان
تلفن ۷۶۳۷۷۶
خریدار نقدی همه رقم فرش کهنه و نو جهت صادرات روزولت میدان ۲۵ شهریور

فروشگاه فرش طوسی فرشهای کهنه‌ونوسنگین قیمت شما را جهت صادرات ازسایرین بهتر میخرد : تلفن ۷۵۹۰۲۹

فروشگاه نادر ۳۵۲۳۶۶ فرشهای کهنه و نو یخچال تلویزیون ـ اجاق گاز و کلیه لوازم برقی وچوبی شما را تلفنی‌در منزل منصفانه خریدار است .

فروشگاه فرش صمد تلفن ۴۹۹۸۵ خریدار همه نوع فرشهای نو و کهنه وسایر لوازم منزل واشیاء قدیمی چلچراغ ظروف بلوروچینی‌ورشو ۱ـ۲۶ آـ۳۷۷۳

نمایشگاه فرش گلشن ۶۲۱۴۲۱ همه نوع‌فرشهای کهنه‌خریداریم و همه رقم فرش‌نو موجود می باشد فرشهای کهنه‌بانو معاوضه میشود خیابان پهلوی بالای ایستگاه بیمه جنب بانك ملی یوسف‌آباد

فروشگاه‌شایان ۶۱۳۳۸۱ تلفنی خریدار هر نوع قالی قالیچه‌کهنه‌نوجهت صادرات‌یخچال‌تلویزیون اجاق گاز لباسشوئی.

فرش محسن
فرشهای کهنه و نوشما نقدا خریداری ومعاوضه میشود تلفن ۶۰۹۴۰
سی‌متری‌بین شاه وحشمت‌الدوله

فروشگاه‌آستارا ـ ۶۶۴۰۲ خریدار یخچال، تلویزیون فرش و کلیه‌لوازم منزل

فروشگاه خالقی
تلفن ۳۵۲۰۹۰
فرش کهنه و نو و یخچال تلویزیون لوازم منزل شما را خریداریم .

فروشگاه و نمایشگاه آسیا یخچال ـ تلویزیون ـ اجاق گاز و فرش شما را عالمانه خریداریم شاه چهارراه پیروز تلفن ۶۱۲۸۳۲

فروشگاه ایران فرش
تلفن ۷۷۴۹۷۲
کلیه لوازم شما بهر مبلغ‌باشد بیشتر از سایرین‌نقد خریداریم ۱۱ـ۳۶ آـ۳۲۱۰

فروشگاه‌آرمان تلفن ۶۹۶۲۴ چراغ گاز و هرنوع یخچال فقنر بهترین خریدار تلویزیون‌فرش

فروشگاه بختیاری تلفن ۷۵۹۳۲۹ بهترین خریدار کلیه‌لوازم‌منزل

فرش فروردین تلفن ۴۳۰۸۵ بهترین خریدار فرشهای کهنه و نو

فرش رضوی تلفن ۷۶۴۸۰۰ ۱ـ۷۲ آـ ۳۷۵۰

فروش دست دوم
تلویزیون تلفونکن
سفید رنك ، مونتاژ آلمان ۲۸۰۰ تومان تلفن ۷۶۰۷۹۶

امانت فروشی باقری
فروش فرش دست دوم
تلفن ۷۵۵۷۴۳
۱ـ۳ آـ۳۸۲۹

مبل ودکوراسیون
پرده کرکره آمریکائی مترمربع ۴۵ تومان تزئینات ایران امریکن تلفن ۷۶۵۴۷۵

پیراهن مبل : ۳۳۹۵۰۵
تعویض پارچه مبل: ۳۳۹۵۰۵
پرده دوزی شهرزاد ۳۳۹۵۰۵

پرده دوزی ارجمند ۳۳۷۳۷۰

پلار
آب گرم کن معروف اصفهان

شستشوی مبل وفرش

دوراگلین‌سرویس‌امریکا
خشکشوئی مبلمان فرش وابسته به کارخانجات تاول ماسنر ایران تلفن ۷۵۸۳۹۵ و ۷۵۸۳۹۶ و ۷۳۶۸۳

آناهیتا
خشکشوئی مبل فرش موکت مثل گل تازه میکند ۷۹۵۳۰۷

شستشوی مبل و فرش کلین
سرویس مهر مبتکر و پیشرو نظافت مبل و فرش در جای خود با مواد آزمایش شده‌با دستگاه منحصر بفرد تلفن ۹۵۲۵۴۶

کارخانه قالی شوئی ادیب
مجهز به‌کلیه وسایل ۹۵۸۹۵۰

شستشوی مبل و فرش‌ادیب
مبل و فرش تشکیهای ماشین درجای‌خودتمیزمینماید ۹۵۲۴۵۴

شستشوی مبل وفرش ساحل
نظافت مبلمان وپلیش‌بوسیله دستگاه برقی در جای خود ۹۵۶۵۶۵

خشکشوئی و سفید شوئی
ایفل اکسپرس
میدان ۲۵ شهریور شماره ۳۶
۱ـ۴ آـ۲۸۷۶

کارخانه قالی‌شوئی داوید
فردوسی ۱۳۱ تلفن ۳۱۲۵۴۲

کارخانه قالیشوئی اطلس
با سابقه چندین ساله مجهز به رفوگری ورنك برداری تلفن ۹۶۰۲۹۸

کارخانه قالیشوئی بیوك
با پروانه مجاز تلفن ۲۹۹۱۵

گاز

پخش گاز
شرکت بوتاگاز از۷ونیم صبح تا ۸ شب‌تلفنهای: ۳۳۳۲۲۳ـ ۳۳۲۳۸۹

ایران گاز
همه‌روزه‌از ساعت ۷ صبح الی۱۱شب
تلفن بخش‌گاز
۳۰۷ الی ۶۱۱۳۰۱

پخش گاز شرکت بوتان
BUTANE
از ۷/۵ صبح تا ۸ شب تلفنهای ۹۵۳۰۵۱، ۵۵، ۳۳۸۲۲۲ و ۳۳۸۲۲۲ و ۳۳۴۹۴۰ آبادان
قبول سفارشات مشتریان محترم خود در تهران میباشد

چراغ گاز
همه روزه از ساعت ۷ صبح‌الی ۱۰شب
تلفنهای پخش ۴۲۹۲۸ ۴۹۴۷۱ ۶۹۵۷۶

سالن چلوکباب وجوجه‌کباب
رویال ونك
مجهز بمدرن‌ترین‌وسائل بهداشتی‌وسالن‌بسیار مجلل و مدرن جهت پذیرائی‌خانواده‌های‌محترم و جشنها
و میهمانی های خصوصی همه روزه ناهار وشام آماده پذیرائی میباشد .
خیابان ونك بالاتر از درایوین سینما ونك خیابان شیراز سالن چلوکباب رویال‌ونك
تلفن ۶۲۲۶۴۸

ارسا گاز
((پخش گاز))
۴۴۸۰۲ ـ ۴۶۷۶۶
۶۹۷۴۵
سرویس
۶۱۲۴۷۱

شرکت پرسی گاز
برای سفارش گاز با سرویس از نواحی جنوب شهر ، ۹۵ تا ۶۴۵۹۱ و ۶۵۲۴۰ و ۴۷۲۴۲ و ۴۷۹۹۰ مراجعه شود.

نصب آنتن

اهم الکترونیك سرویس
نصب آنتن تلویزیون
تصاویر صاف و روشن فقط با نصب آنتن های امپریال و تنظیم کانال آموزشی با سرویس سیار در تهران بویژه شمیرانات تلفن ۶۲۴۸۱۷
۱ـ۴ آـ۲۵۵۹

نصب آنتن
سرویس رادیو تلویزیون خیابان کمالی روبروی خیابان کاشان
۱ـ۳ آـ۳۸۵۳

تعمیرات

تلویزیون
تعمیر تلویزیون الکترون
تلفن ۷۶۳۶۸۳

تعمیر تلویزیون های R.C.A شاوب‌لورنس ـ تلفنکن‌ـ سیبرا فیلیپس و سایر مارکها و نصب کنورتور و آنتن تمام کانال به سرویس مجهز سیار بویژه شمیرانات

شرکت تلویزیون سرویس .آرس‌آ
آماده تعمیر تلویزیونهای‌شاوب لورنس ـ گروندیك ـ فیلیپس‌ـ بلاپونکت ـ وستینگهاوس ـ جنرال الکتریك ـ امرسون و مارکهای اروپائی و امریکائی سرویس سیار در تمام ساعات تلفن ۷۶۵۰۲۷
آـ ۳۸۰۶

شرکت مهندسین تلویزیون ایران
تعمیر هرنوع تلویزیون دستگاههای الکترونیك وتقویت لامپ تصویر باکارمزد کم سرویس در شهر و شمیران تلفن ۶۱۱۲۳۴
۱ـ۲۶ آـ ۳۶۸۸

تلویزیون سرویس خاورمیانه تلفن ۳۳۳۱۷
تعمیرتلویزیونهای امریکائی و اروپائی R.T.A دمونت . ژنرال الکتریك R.C.A فیلیپس بلاپونکت . سیرا، شاوب‌لورنس و غیره با سرویس سیار در هر نقطه تهران .
آـ ۳۸۱۰

تلویزیون سرویس R.T.I.R.C.A
تعمیر انواع‌تلویزیون مجهز سرویس سیار و تضمین کتبی ۳۱۳۲۷۸ و ۳۱۳۲۶۲

شاوب لورنس
تلویزیون سرویس
تلفن ۹۶۱۸۸۰

تلویزیون
شاوب لورنس
سرویس گرتس زیر نظر متخصصین سابق کمپانی
تلفن ۶۴۳۰۲
۱ـ۶۰ آـ۳۲۸۷۶

سرویس تلویزیون R.C.A R.T تعمیر هر نوع تلویزیون در منزل تلفن ۴۳۰۴۱
آـ ۲۳۱۵

سرویس
تعمیرگاه تلویزیون R.C.A-R.T.I
تلفن ۶۴۳۰۲
۱ـ۶۰ آـ۳۲۸۷۸

یخچال
تعمیرگاه فنی کلمن سیدحسین تعمیرات‌انواع یخچال‌آبگرمکن و لباسشوئی تلفن ۷۲۶۲۰
۱ـ۲۶ آـ۲۶۸۱

تعمیرگاه یخچال نوریك ۷۶۲۳۱۹ تعمیرات یخچال و لباسشوئی
۱ـ۲۶ آـ۳۵۱۷

تعمیرگاه کیانوس
همه نوع‌یخچال کولرماشین لباسشوئی تلفن ۳۱۳۶۳۹
۱ـ۲۶ آـ۳۸۵۱

کولر
شرکت‌مونت‌کارلو ۷۹۶۱۰۳
نصب و سرویس کولر فوری‌اولین سازنده‌کانال

سرویس کولر ۲۰۰ ریال
قطعات یدکی ۴۰درصد تخفیف کارهای انجام شده یك فصل گارانتی تلفن ۷۸۰۱۴۵

موسسه گاما ۷۹۳۸۹۷
نصب و سرویس کولر سازنده کانال فوری

تعمیرگاه وازگن تعمیر یخچال ـ کولر ۷۶۰۷۹۳

دریچه کولر
باتخفیف ۵۰ درصد
تلفن ۴۵۷۷۱
سازمان روکا

فروش اتومبیل

فولکس
مدل ۵۹
فولکس واگن استیشن‌بسیار تمیز مدل ۵۹ موجود ۹۵۸۷۳۴
۱ـ۳ آـ ۳۷۸۲

تویوتا
مدل ۶۵
یکدستگاه اتومبیل تویوتا استیشن مدل ۱۹۶۵ از طریق مزایده به فروش میرسد برای شرایط فروش به نمایندگی سازمان ملل متحد خیابان تخت جمشید ـ خیابان بندر پهلوی پلاك ۱۲ مراجعه نمایند .
۱ـ۲ آـ۳۴۶۲۲

جیپ
مدل ۶۰
جیپ وانت مدل ۶۰ بفروش میرسد تلفن ۹۵۹۲۳۳
آـ ۳۷۸۳

شرکت فرانسوی بعلت‌بابان کا ردرایران‌چند دستگاه‌لندرور بفروش میرساند تلفن ۶۲۳۱۹۸
۱ـ۳ آـ۳۸۰۸

خرید
ژیان دست دوم‌خریداریم تلفن۹۵۹۶۶۶و۹۵۰۰۹۰

یکان دست دوم خریداریم ۵۸۸۲۹

فروشگاههای اتومبیل

انواع جیپ ولندرور و وانت موجود ۴۷۰۷۵

فروشگاه و نمایشگاه اتومبیل کمال
اتومبیل مستعمل شما رابجای پیش‌قسط قبول کرده آریا و شاهین و جیپ تحویل میدهیم تلفن ۳۴۸۸۸۵ و ۳۴۴۶۷۶

نمایشگاه اتومبیل امیر نماینده رسمی اتومبیل های ژیان (سیترون) ۱۳۴۹ بطور نقد واقساط باشرایط سهل تحویل فوری انتهای‌شاه میدان نواب تلفنهای ۹۵۰۰۹۰ و ۹۵۹۶۶۶

برای اتومبیل شما

شرکت نریمیان
واردکننده مستقیم‌قطعات
سیترون،وانت‌ژیان
فروش کلی و جزئی ـ تخفیف فوق‌العاده. حشمت‌الدوله غربی ۴۲۲ ساعت کار ۷ صبح الی ۱½ بعداز ظهر و از ۴½ الی ۷ بعداز ظهر تلفن ۹۵۰۱۱۱

روکش صندلی فرش وچهاردراتومبیل
کالی
نمایشگاه رحمتیان
فردوسی جنب‌کوچه برلن
تلفن : ۳۰۴۲۵۰

جهان فولکس روشن کلیه لوازم اصلی فولکس‌واگن با ۳۷ در صد تخفیف‌خیابان‌ملت‌مقابل پاساژ اعظم تلفن ۳۰۵۴۸۸
۱ـ۸ آـ ۳۳۸

روکش صندلی اتومبیل‌قیمت مناسب و نصب فوری دوزندگی توکل ۷۵۸۹۵۱
۱ـ۲ آـ۳۸۵۵

دوزندگی اتومبیل ناتالی
کمالی بین اکبرآباد وورزشگاه
آـ۳۸۵۹

فروشگاه‌رنك اتومبیل‌علیمحمدی کمالی سه‌راه اکبرآباد روبروی گرمابه شاهین
۱ـ۶ آـ۳۸۶۰

روکش صندلی اتومبیل
ایرانشهر
بانصب فوری
میدان فردوسی ـ اول ایرانشهر
تلفن : ۶۱۲۳۵۲

کرایه

اتو لوکس
اتومبیلهای تشریفاتی بارانندهٔ برای داخل‌وخارج تهران میدان فردوسی‌تلفن ۴۴۶۰۵و۶۱۱۲۷۰

کاج بار
بارکش‌شهر وحومه
بیمه اثاث منزل
۴۱۱۱۱
۶۱۱۱۱۱

جرثقیل وتریلی جاسب
تلفن ۲۵۷۶۵ و ۲۷۸۱۸

جرثقیل و تریلی ملك
تلفن۹۵۰۰۶۸و۹۵۴۰۰۰
۱ـ۱۲ آـ۳۶۲۹

پلار
افتخار صنایع اصفهان

ماشین آلات

یکدستگاه موتور برق دیزل ساخت انگلستان حاضر بفروش است طالبین‌برای ملاحظه موتور مزبور بدفتراداره‌تهیه وتدارکات بانك بازرگانی ایران مراجعه فرمایند
بانك‌بازرگانی ایران
۱ـ۳ آـ۳۴۲۳۴

ماشین‌آلات مستعمل مازاد یك شرکت‌خارجی ازقبیل بلدوزر ـ گریدر ـ کمپرسور ـ سایدبوم . موتور ژنراتور ـ جرثقیل جوشکاری ـ بیل مکانیکی ـ فیرپاش و غیره به قیمت مناسب بفروش میرسد تلفن ۹۶۲۲۴۳و ۹۵۷۴۴۲
۱ـ۳ آـ۳۷۹۵

۲ دستگاه پرس ۵۰ یا ۷۵ تنی نو یا مستعمل به قیمت مناسب‌خریداریم‌تلفن ۳۳۶۰۱۵ و ۳۳۶۰۱۶
۱ـ۲ آـ۱۶۵۰۹

تعمیرگاه الکتریکی رافیك
سیم‌پیچی انواع موتورها و ادوات برقی با قیمت مناسب ۷۶۴۷۳۱
۱ـ۸ آـ۳۸۶۳

املاك ومستغلات

فروش
اژانس شایسته ۳۰۵۳۴۹
مرکز عمده معاملات املاك در شهر و شمیرانات

فروشنده اراضی تهران‌پارس ونارمك امسی تلفن ۷۹۰۰۹۰

لاله‌زار بنگاه کوشان ۳۳۹۷۸۴ با ۳۲ سال سابقه ، حسن شهرت‌فروشنده املاك درهمه‌جا لطفا تلفن‌دستنورفروش‌بفرمائید

خانه فروشی
یك خانه فروشی
دارای ۷ اطاق واقع درخیابان پهلوی چهارراه تخت جمشید کوچه نصیرزاده‌قیمت ۲۵۰هزار تومان تلفن ۶۲۲۱۲۱
۱ـ۵ آـ۳۲۹۲۰

ضبط آهنك برروی انواع نوارهای کاست وکارتریج‌وریل بطریقه مونو و استریوفونیك پذیرفته‌میشود نماینده ما را با تلفن ۷۷۴۹۱۱ احضار بفرمائید یا درجاده قدیم‌شمیران نرسیده به داودیه ایستگاه مینا جنب بانك‌ملی‌شعبه‌داودیه فروشگاه جت . منتظر دیدار شما هستیم .

ساختمانی با ۸۰۰۰ریال اجاره‌با قیمت‌خیلی‌مناسب بفروش‌میرسد تلفن ۷۷۴۸۹۷ ـ۳ تا ۵ بعد از ظهر
آـ ۳۷۵۶

ساختمانی با ۳۲اطاق وزیرزمین وسیع وساپل مدرن چهل متری کریمخان زند آماده اجاره‌تلفن ۴تابعداز ظهر۶۲۳۰۰۵اسفندیار
۱ـ۵ آـ ۳۷۷۶

ساختمان نوساز بادرآمد۵۶۰۰ تومان درماه به قیمت ۵۵۰ هزار تومان بفروش میرسد تلفن : ۹۶۳۳۷۶
۱ـ۴ آـ ۳۲۹۲۴

باغ صبا . خیابان ملك کاشی ۴۶۰۴۴
یکدستگاه ساختمان‌با حیاط مشجر به مساحت ۸۰۰ متر سه طبقه دارای ۱۵ اطاق ـ استخر شنا ـ آب و برق و تلفن و کولر به قیمت ۸۰۰۰۰۰۰ریال تلفن فروش ۸۸۱۸۷۲
۱ـ۲ ـ آـ ۱۶۴۶۹

فرمانیه
خانه دو نبش شمالی‌شخصی‌ساز بمساحت ۱۳۰۰ متر یك طبقه‌و نیم ویلائی دارای شش اتاق‌هال سرویس کامل با پارکینك . شوفاژ . کولر . استخر . آب. برق و تلفن پارکت به قیمت ۶۰۰ هزار تومان به فروش می رسد تلفن ۶۷۰۹۸
۱ـ۲ آـ۱۶۴۹۳

خانه‌ای در عباس‌آباد
خیابان پناهی دونبش دارای ۲۲ اطاق‌و پارکینك‌و اطاق‌جهت مستخدم در سه‌طبقه باسرویس های کاملا مجهز بشرکتها یا ادارات جهت سکونت یکجا و یا مجزا به ۷ هزار تومان‌اجاره داده میشود جهت اطلاع‌بیشتر با تلفنهای۷۷۰۲۴۱ و۷۷۵۸۲۵ مذاکره فرمائید .
۱ـ۲ آـ۳۸۴۳

ساختمان نوساز با درآمد ۵۶۰۰ تومان‌در ماه به قیمت ۵۵۰ هزار تومان به فروش میرسد ۹۶۳۳۷۶
۱ـ۷ آـ۳۸۴۲

آیزنهاور ـ شادمان خیابان محسنیه کوچه بحرالعلومی‌پلاك ۲۴ خانه ۱۳۵ متری دو طبقه ۲بر دارای ۵ اطاق‌حمام ـ کولر ـ آب ـ برق ـ تلفن بیواسطه صدوبیست و پنج هزار تومان از ساعت ۴ تا ۷ بعد از ظهر
۱ـ۲ آـ۳۸۴۸

یك خانه تقریبا کلنگی به مساحت ۴۰۰ متر با آب ،برق و تلفن در خیابان جمشیدآباد بعلت مسافرت بدون واسطه‌با قیمت مناسب به فروش‌میرسد تلفن ۶۷۶۶۹
آـ۳۸۲۱

ویلا فروشی
چند دستگاه مستغلات و ویلا در شمال شهر به فروش میرسد دفتر هدیه تلفن ۷۷۱۵۰۸
آـ ۳۸۵۶

باغ فروشی
۳۰ هکتار باغ جدیدالاحداث و زمین در ۳۵ کیلومتری جاده خراسان با حق آب ازجاجرود بفروش میرسدشرکت کوشش‌فر ۳۳۳۷۲۳
۱ـ۱۰ آـ۳۸۰۲

زمین فروشی
در بهترین نقطه جاده شاه دشت‌کرج
زمینهای ۵ـ۶ـ۷ـ ۱۰ـ ۲۰ هزار متری مشجر با آب برق‌و تلفن بعلت مسافرت‌فوری‌بفروش میرسد . تلفن ۸۹۰۷۳۷
۱ـ۲۶ آـ ۳۱۳۹۸

آژانس شایسته معرفی مینماید
ملارد ویلا
قیمت متری ۵ تومان به بالا نقد و اقساط
مقداری از اراضی زراعتی ملارد واقع درجنوب اتوبان کرج با موقعیت عالی و استثنائی ـ خاك مستعد ـ خیابان کشی و اسفالت شده با اسلوب صحیح (با میادین بزرك و خیابانهای ۳۰ـ۲۰ـ۱۶ و ۱۲ متری) دارای آب و برق تفکیك شده بقطعات ۱۵۰۰ متری به بالا هر قطعه دارای سند مالکیت جداگانه و بدون هیچگونه اشکال اداری مناسب جهت احداث باغ و ویلا برای ایام استراحت وزندگی در محیط آرام و ییلاقی . زمین بسیار ارزان ـ شرایط بسیار سهل ـ در نزدیکترین نقطه از حومه تهران در کمترین فاصله از مرکز و با ترقی سریع بهترین گواه ما استقبال بی‌سابقه‌وخرید مشتریان‌محترمی است که از این زمینها شده‌و میشود
آژانس شایسته تلفن ۳۰۵۳۴۹
۱ـ۷

یك قطعه زمین به مساحت تقریبی یکهزاریکصد مترمربع جنب فلکه شهر بطول ۴۰ و عرض ۲۸ متر بر خیابان رضاشاه کبیر قسمت غربی ساختمان بانك ملی لاهیجان بانضمام ۶ درب مغازه و یك درب ورودی‌آزاد واقع در زمین مزبور یکجا و قطعات جداگانه آماده فروش میباشد طالبین در لاهیجان به‌شرکت نور جنب بانك ملی مراجعه فرمایند .
لاهیجان ـ حسین بهمن‌شکفته
آـ ۳۴۱۹۴

خرید وفروش‌زمین‌های سعادت آباد ومکانیرتلفن ۳۳۹۰۶۷ و ۳۳۶۸۸۵

زمین بقطعات بزرك وکوچك دردادودیه . البیه. کامرانیه: فرمانیه سلطنت‌آباد بفروش میرسد ۷۷۴۳۵۳
۱ـ۱ آـ ۳۴۴۱

سرآسیاب مهرآباد
زمین به قطعات دو هزار متری چهار هزار متری و پنج هزار متری بفروش میرسد تلفن : ۴۷۹۴۹

مزرعه فروشی
یك مزرعه مکانیزه بفروش میرسد .
۴۵ کیلو متری تهران درراه قم یك رشته قنات با سه سنك آب ۵ هکتار باغ انار ـ مو ـ کاج ـ ساختمان آجری‌مسکونی با برق و استخر بزرك با معافی از اصلاحات‌ارضی به مبلغ‌چهار میلیون ریال به فروش میرسد.
از ساعت ۵ـ۷ بعد از ظهربا تلفن ۸۴۰۵۳ مذاکره‌فرمائید .
۱ـ۲ آـ۳۴۳۳۲

فروش‌و سرقفلی
مغازه واگذاری
مغازه‌ای در خیابان شاه‌آباد با برق و تلفن و حیاط خلوت به فروش میرسد با تلفنهای ۷۰۰۶۶ و ۳۰۲۶۶۹ تماس بگیرید .
۳ـ۱۵ آـ۳۵۸۳

مغازه بزرك
در مرغوبترین نقطه خیابان شاه ۸ دهنه دو نبش دو طبقه‌با پنج اطاق مساحت ۴۰۰ متر تلفن ۶۱۲۶۰۰

اکازیون ، روزولت شمالی
یکدهنه مغازه بزرك با آب و برق و کولر و اثاثیه موجود و نقد و اقساط و یا معاوضه‌با زمین و خانه تلفن ۶۲۳۶۹۷
۱ـ۲ آـ۳۸۱۱

دو باب مغازه بزرك در سیمتری نارمك فروشی یا با ماشین معاوضه میشود تلفن ۷۵۸۵۶۶
۱ـ۲ آـ۳۸۰۱

در خیابان اسلامبول
حدود بانك عمران یك‌باب مغازه واگذار میشود تلفن ۳۳۳۷۲۳ ـ ۳۰۴۲۲۷
۱ـ۱۰ آـ۳۴۷۹۶

مغازه فروشی
نیم‌باب مغازه‌با کلیه‌وسایل و جواز ساعت به فروش‌میرسد به تلفن ۷۶۳۸۳۷ مراجعه شود
۱ـ۲ آـ۳۸۵۰

مغازه واگذاری
در بهترین‌نقطه بازارتجریش مناسب با اکثر شغلها تلفن ۸۳۳۵۳ ساعت ۸ر۵ الی ۱۲ و ۱۶ الی ۲۰
آـ ۲۷۱۴

هتل
هتل کارل‌تون
واقع در خیابان تریابا کلیه‌تاسیسات وتجهیزات باشرایط مناسب‌بفروش میرسد .
تلفن ۶۰۱۹۱
۱ـ۵ آـ۶۰۱۹۱

دفتر کیهان بار
با جواز و ۸ دستگاه اتومبیل و تلفن بعلت مسافرت بفروش میرسد تلفن ۷۹۳۳۳۴
۱ـ۶ آـ۳۶۶۴

مطب واگذاری
مطب مجهز دندانپزشکی (یا فقط وسایل ان) واگذار میشود . از ساعت شش و نیم تا هشت ونیم بعد از ظهر .تلفن ۴۳۸۷۵
۱ـ۹ آـ۳۲۴۷۸

سالن‌آرایش
سالن آرایش زنانه با تمام وسایل درخیابان هاشمی بعلت مسافرت به فروش میرسدتلفن ۹۶۱۴۵۰
۱ـ۳ آـ۳۸۴۰

یك نانوائی‌و رستوران‌آماده بکار بانضمام ۸ اطاق با ملك آن به فروش میرسد تلفن ۷۶۳۳۶۷
۱ـ ۱۶۶۳۷

اجاره‌داده‌میشود

آپارتمان اجاره
۵ دستگاه آپارتمان ۹ اطاقه مجهز به تهویه و تلفن برای دفتر کار درخیابان تخت‌جمشید به اجاره داده میشود لطفابتلفن ۴۵۹۸۴ مراجعه شود
۱ـ۱۵ آـ۳۰۷۸

ساختمان‌اجاره
ساختمان اجاره‌در یوسف‌آبادبالا خیابان ابن‌سیناچهارراه‌فردوسی یکباب خانه با ساختمان دوطبقه شامل ۱۲ اطاق و دو زیرزمین و کلیه لوازم تلفن و آب وبرق سه‌فاز مناسب برای محل کار (شرکت درمانگاه دوایر دولتی) به تلفنهای۶۲۳۹۳۳و ۶۲۳۹۳۴ مراجعه نمائید .
۱ـ۲ آـ۳۸۱۷

اتاق اجاره
اتاق بدون سرقفلی
با آب و برق و تلفن در بهترین محل خیابان سعدی‌به تلفن ۰۳۳۳۸۵۰ مراجعه‌فرمائید
۱ـ۳ آـ۱۶۴۳۱

پانسیون
پانسیون مدرن و مجهز ، آماده بهره‌برداری ، واگذار میشود . تلفن ۸۹۰۸۵۹
۱ـ۲ آـ۳۴۹۳۲

کافه
کافه‌ای به‌مساحت ۳۰۰ مترمربع واقع در خیابان لاله‌زار کوچه امان پور جنب سینمارکس‌جهت اجاره یا فروش . طالبین بتلفن ۷۵۹۸۰۹ مراجعه نمایند .
۱ـ۱۰ آـ۳۰۳۳

نیازمندیهای اجاره

سازمان نیازمندیهای خارجیان
خانه‌شمارا اجاره میدهد ۶۱۳۹۳۹

آژانس پرسپولیس
اجاره بنجارجیها ـ ۶۲۲۵۲۰

موسسه امور خارجیان ،اجاره به خارجیان تلفن ۷۱۷۸۲
۱ـ۲۶ آـ۳۵۱۲

مورد نیاز برای‌اجاره
خانه‌ای با حداقل بیست اطاق و یکهزار مترفضا در خیابانهای مرکزی شهر (پهلوی ـ حافظ‌ـ شاهرضا‌ـ تخت جمشید ـ سعدی‌ـ فردوسی) از میدان سپه بسمت شمال تهران برای اجاره مورد نیاز است .
مالکین‌محترم با تلفن شماره ۴۰۲۹۰ از ساعت ۸ صبح تاظهر و از ۵ تا ۷بعد از ظهر مذاکره فرمایند .
۱ـ۲ آـ ۳۴۴۵۲

خریداری‌میشود

دفتر پارس اراضی سپصد متری داخل طرح عباس‌آباد خریدار است تلفن ۷۶۱۵۵۸

مستغلات بدهی‌دار فورا خریداریم ۴۸۴۶۳
۱ـ۱۰ ا ـ ۲۱۱۲

خرید کوهك جنت‌آبادباغ‌ـ فیض عباس‌آباد سازمان برنامه ۶۶۲۰۴

زمینهای زعفرانیه دره فشلاق، مکانیر وسعادت‌آباد عباس‌آباد فرحزاد را خریداریم‌بازرگانی جلالی خیابان پهلوی‌تلفن‌های۶۳۶۴۱۱ و ۶۳۴۱۹۳

کوی کن‌وردآوردکوهك کیشا خریداریم ۶۸۷۰۶ صحرا
آـ ۳۷۴۲

زمینهای جاده مخصوص کرج خریداریم دفتر جابری۹۵۰۲۷۱
آـ ۳۶۸۲

اراضی تهران‌پارس خریداریم بازرگانی امینی تلفن ۷۹۰۰۹۰

اهوان
کلیه زمینهای اهواز را خریداریم
قوام السلطنه پاساژ بهار طبقه ۲ تلفن ۳۱۱۷۰۶

اراضی یوسف‌آباد خریداریم ۶۲۴۳۵۲

بنگاههای معاملات املاك

بورس املاك شمیران
دفترابراتی باغ فردوس ۸۵۲۵۷۵

پهلوی دره فشلاق ، فیطریه کوی میکائیر و لنجك‌عابدی ۸۵۰۰۹۵

مرکز معاملات مستغلات‌خانه زمین عباس‌آباد شمیرانات ـ ۷۶۴۹۷۳
آـ ۳۷۳۵

برای ساختمان شما

پرده کرکره
کاغذ دیواری‌نقاشی‌ساختمان جانقدا تلفن ۷۸۱۹۷۷

سازمان تعمیر مسکن‌وتاسیسات
انجام کلیه‌تعمیرات ساختمان تاسیسات تزئینات از هزارریال تا ده میلیون ریال ۷۷۰۸۱۳

لوله بازکنی
رفع گرفتگی لوله ۴۳۳۵۵

رفع گرفتگی لوله ساختمان
در ۲ دقیقه سازمان تراکم
تلفن ۸۸۱۶۸۱

بازکردن لوله های فاضل آب با دستگاه تراکم هوا تلفن ۶۲۶۳۴۸
۱ـ۲۶ آـ۳۸۴۵

رفع گرفتگی هرنوع لوله ساختمانی
بادستگاه تراکم‌هوا ـ تلفن ۷۸۷۲۲

لوله بازکنی فاضل آب
بادستگاه تراکم هوا
۶۴۴۸۵ مسعود

جنرال ـ سرویس
لوله بازکنی فاضل آب
بادستگاه مجهز تراکم هوا
آبگرمکن ـ بخاری ـ کولر
تلفن ۷۹۳۰۵۷

لوله بازکنی فاضل آب
بادستگاه تراکم هوا
سازمان فنی رفاه پیشرو لوله بازکنی در ایران
تلفنهای : ۷۶۲۲۸۶ ۷۵۶۴۰۸

لوله بازکنی فاضل آب
مقدم ۶۴۶۳۵

معاملات پول

مورد نیاز
پول‌شرطی ۱۸٪ نیازمندیم ۴۸۴۶۳

پول مورد نیاز است ۷۰۱۵۴
۱ـ۳۰ آـ۲۵۹۲

پول موجود
پول شرطی باسودبانکی ۴۸۴۶۳

پول بیواسطه ۶۴۶۱۸و۲۲۷۲۹
۱ـ۲ آـ ۲۹۳۲

پول موجوداست ۷۰۱۵۴
۱ـ۳ آـ۲۵۹۲

خانه پول فرح شمالی
مرکز معاملات پول تهران ۷۷۱۳۸۸

پول‌تومانی ۵ر۲ شاهی بدون معطلی ۷۶۲۶۵۹

خریدارتلفن

یك شماره تلفن فوری خریداریم تلفن ۶۳۱۲۱۲
آـ ۳۶۵۵

تلفن ۶۲ بلوار و کوچه وزیرزاده خریداریم ۶۳۱۲۱۱
۱ـ۳ آـ۳۸۲۵

تلفن جنب سینما مهتاب خریداریم تلفن ۶۳۱۲۱۱
۱ـ۳ آـ۳۸۲۶

سه شماره تلفن در محل خریداریم ۶۲ و ۷۵ و ۶۹تلفن ۶۱۲۰۲۴
۱ـ۱۳ آـ۳۷۵۹

یکشماره تلفن۷۹ خریداریم ۳۰۳۳۳۶
آـ ۳۸۶۱

فروشنده‌تلفن

تلفن خیابان وزراء موجود است تلفن ۶۳۱۲۱۱
۱ـ۳ آـ۳۸۲۳

تلفن ۲ خیابان امیریه موجود است تلفن ۶۳۱۲۱۱
۱ـ۳ آـ۳۸۲۴

تعمیرات تلفن

کالای تلفن‌خوشزبان
تعمیرگاه و فروشگاه همه نوع تلفن و قلك و سازنده‌تلفن های پایه‌دار برنگهای مختلف خیابان فرح‌آباد ژاله مقابل چهارصد دستگاه پلاك ۱۱۸ تلفن ۷۶۲۱۲۳
۱ـ۳ آـ۳۷۶۲

تبوض

قبل از مراجعه بدیگران بدون‌هزینه‌ازقیمت‌واقعی قبض‌فرش‌خودمطلع‌شوید اردهالی اول بازارکفاش ها سرای مهدیه تلفن ـ ۲۳۴۸۲

قبوض اصلاحات ارضی بیواسطه خریدار پاکپور ۶۴۶۱۸و۲۲۷۲۹
آـ ۲۵۸۱

پلار
بخاری و آب‌گرمکن بی‌نظیر

رستورانهای خانوادگی

حاتم
پهلوی تلفنهای ۸۹۲۲۸۱ ـ ۸۹۲۲۸۲

چلوکباب
چلوکبابی‌فرصت مطبوعترین‌غذا را در اختیار مشتریان محترم قرار میدهدسلسبیل شمالی‌نبش فرصت تلفنهای ۹۷۰۵۳۷ و ۹۷۳۵۱۹
۱ـ۲ آـ۳۸۴۹

آگهیهای متفرقه

اسناد لاوصولی خریداریم ۳۵۱۶۱۷
آـ ۲۵۴

موتورمولد برق تلمبه‌آب برای اجاره موجود است ۷۷۳۲۸۱ و ۷۷۳۷۱۴

بهترین طلق موتورسیلت
مرکزپخش کلی و جزئی چهل متری نواب مقابل مسجد لولاگر پلاك ۴۵ تلفن ۹۵۰۰۵۰

سراجی علیزاده
نظام‌آباد ایستگاه حسینی

ایران‌لئوم
کف پوش یك پارچه پلاستیکی نادری گالری گلشن ۳۱۰۵۴۳

فال قهوه توسط خانم صدا تلفنهای ۶۲۹۵۱۷ و ۶۲۲۱۳۱
۶ـ۲ آـ۳۶۶۸

دکتر محمد علی امین و بانو اشرف خطاط
از مسافرت مراجعت نموده و کماکان صبح و عصر آماده پذیرائی از بیماران محترم می‌باشندخیابان‌تهران‌نوایستگاه پل تلفن ۷۹۱۱۰۷
۱ـ۳ آـ۳۷۹۳

نئون
نئون آزاد سازنده‌مدرن ترین تابلوهای نئون و پلاستیك‌تلفنهای ۳۱۴۲۷۰ و ۳۱۲۱۰۵ و۳۰۴۷۱۷

داروخانه‌ها

داروخانه مهران
خیابان شیرو خورشید چهار راه استخ

نیازمندیهای شما

سازمان نیازمندیهای روزنامه اطلاعات
تلفنهای ۳۱۱۲۲۰ ۳۱۱۲۲٤ ۳۱۱۲۲۷ ۳۱۱۲۲۹ ۳۱۱۲۳۰

استخدام

دفتر بیمه خاور
نمایندگی کل شرکت سهامی بیمه آسیا تعدادی نماینده‌فعال با حقوق و مزایای کافی استخدام مینماید سه‌راه شاه نبش کوچه ملك مقابل بانکملی شماره ۱٫۲۰٤
۱ـ٤ آ ـ ۳۵۷۷

بیك نفر دوشیزه یا بانو که در فن شانه زدن ماهر باشد با حقوق مکفی استخدام میشود آرایش مژگان تلفن ٦۳۳٦۰۷
۱ـ۲ آ ـ ۳۷٦۸

استخدام تلفنچی
یکنفر تلفنچی مرد که‌بزبان انگلیسی آشنا بوده ومعافی‌دائم یا برك خاتمه‌خدمت‌وظیفه داشته باشد مورد احتیاج‌است‌داوطلبانی که سن آنها از ۳۰ سال تجاوز نماید مشخصات کامل خود را به صندوق پستی شماره ۳٦ تهران ارسال نمایند .
۱ـ۳ آ ـ ۳۷۵۷

شرکت پرسیانا
تعدادی ویزیتور با تجربه رابا حقوق‌وپورسانت‌استخدام‌مینماید داشتن برك معافی یاخاتمه‌خدمت فتوکپی دیپلم و سپردن تضمین معتبر شرایط بذیرش میباشد. وقت ملاقات صبح نشانی شدرصد مقابل دبیرستان البرز شماره ۱۱۷ـ۱۱۹

یکنفر کارمند با حقوق و مزایای کافی استخدام میشود. خواهشمند است فقط واجدین شرایط‌زیر همه روزه بین‌ساعت ۱۲ تا ۱ بعد از ظهر با دردست داشتن تقاضانامه کتبی‌انگلیسی و فارسی به کارگزینی شرکت سهامی بیمه ملی ـ خیابان شاهرضا ـ نبش خیابان ویلا مراجعه نمایند .
۱ـ دارا بودن لیسانس در یکی از رشته‌های قضائی یا اقتصادی
۲ـ دارا بودن حداقل ۵ سال سابقه کار در موسسات‌بازرگانی یا شرکتهای خارجی .
۳ـ حداکثر سن ۳۵ سال
٤ـ تبحر در مکالمه ومکاتبه انگلیسی و فارسی
٤ـ دارابودن‌برك خاتمه‌خدمت یا معافی دائم غیر از معافی پزشکی
شرکت سهامی بیمه ملی
۱ـ۲ آ ـ ۱٦۲۹۱

ماشین نویسی فارسی موردنیاز است تلفن ۹۵۸۹٤۷
۱ـ۲ آ ـ ۳۷۵۸

آگهی استخدام‌دانشیار واستادیار .
هنرسرای عالی برای تکمیل کادر آموزشی خود احتیاج به تعدادی دانشیار و استادیار در رشته‌های زیر دارد و بصورت تمام وقت استخدام مینماید .
مکانیك
برق
الکترونیك
فیزیك
ریاضیات
داوطلبان میتوانند برای دریافت پرسشنامه و کسب‌سایر اطلاعات تقاضای خود را به دفتر امور اداری‌هنرسرای عالی (واقع در نارمك) تسلیم نمایند .
رئیس هنرسرای عالی
۱ـ۲ آ ـ ۳۷۹۱۸

کارخانه دورمن دیزل تبریز به یك نفر سرپرست تعمیرات‌با حداقل هفت سال سابقه‌تعمیرات برق و مکانیك آشنا به زبان انگلیسی احتیاج دارد .
تبریز صندوق پستی شماره ۱۸۹ مهندس سماوانی تلفن ـ ۹۹۸۳۱
۱ـ۳ آ ـ ۳۲۸۱۰

پرستار باسابقه
که بتواند زبان انگلیسی یا فرانسه صحبت نماید برای نگهداری طفل ۷ ساله با حقوق خوب موردنیاز است .خواهشمند است‌داوطلب‌برای کسب‌اطلاعات بیشتر با منشی شخصی خانم آساطوریان‌تلفن ۳۳٦۸٤۵ تماس حاصل نماید .
۱ـ٦ آ ـ ۱٦٦۱۲

شرکت استریو ملك
یکنفر سکرتر با تجربه که از عهده تایپ فارسی ولاتین برآید با حقوق مکفی استخدام میکند داوطلبان برای تعیین‌وقت با تلفن ٤۳۹۰۱ تماس‌بگیرند.
۱ـ۳ آ ـ ۳۸۳۱

ده‌نفر دیپلمه علاقمند بحسابداری مورد نیاز است تلفن ۳۳۵۰٤۰
۱ـ۵ آ ـ ۳۷۲۸

دکتر داروساز جهت تهران و شهرستان مورد نیاز است تلفن ۳۳٦٤۵۰
آ ـ ۲۸۷۱

شرکت سهامی زیمنس ایران به دو نفر تحصیلدار با شرایط زیر احتیاج دارد :
۱ـ حداقل مدرك تحصیلی دیپلم متوسطه
۲ـ دارا بودن معافی نظام وظیفه
۳ـ آشنائی‌به زبانهای‌آلمانی یا انگلیسی
حقوق ـ ۱۰٫۰۰۰ ریال‌باضافه کمیسیون در نظر گرفته شده است .
واجدین شرایط میتوانند هر روز از ساعت ۷ الی ۱٤ به کارگزینی شرکت ، واقع در خیابان تخت جمشید ، شماره۳۲ مراجعه نمایند .
۱ـ۳ آ ـ ۳٤۲۱۰

کارخانه شرکت سهامی‌زیمنس ایران به عده‌ای کارگر برق که در کار خود ماهر باشنداحتیاج دارد .
متقاضیان میتوانند همه‌روزه باستثنای ایام تعطیل و شنبه از ساعت ۱۰ الی ۱۱ با در دست داشتن حداقل مدرك تحصیلی ششم ابتدائی و معافی دائم‌نظام وظیفه به کارگزینی کارگاه ، واقع درمهرآباد جنوبی، پادگان جی مراجعه نمایند .
۱ـ۳ آ ـ ۳٤۲۰۸

مبل عدالت تخت‌جمشید ـ بدونفر کارمند دیپلمه خانم یا آقا که بزبان انگلیسی آشنائی داشته باشند . جهت حسابداری و فروشندگی‌نیازمند است . ساعت کار : ۸ الی۹ شب
۱ـ٤ آ ـ ۳۳۷۹۰

به چندوزنده چرخکاروزبگزال دوز وارد بدوخت زیر پوش نیازمندیم تلفن ٦۰٤۵۱
۱ـ۳ آ ـ ۳۷۵۵

کارخانه‌ای احتیاج به چند نفر کارگر مرد با شرایط زیر دارد :
۱ـ حداقل سن ۲۵ سال
۲ـ مدرك تحصیلی ششم ابتدائی
۳ـ معافی نظام وظیفه (غیر پزشکی)
٤ـ متاهلین‌حق تقدم خواهند داشت
واجدین شرایط فوق همه‌روزه از ساعت ۸ صبح تا ۸ بعد از ظهر بدفتر کارخانه واقع در ویلای شمالی جنب کلیسای ارامنه ساختمان ۳٤۵ طبقه‌چهارم مراجعه فرمایند .
۱ـ۳ آ ـ ۳۷٦۳

یك شرکت بزرك صنعتی برای تصدی امور فنی تعمیرگاه های اتومبیل ده نفر دیپلمه هنرستان را که واجد شرایط زیر باشند استخدام میکند :
۱ـ فارغ‌التحصیل یکی از هنرستانهای صنعتی کشور در رشته مکانیك .
۲ـ حداکثر سن سی سال
۳ـ داشتن برك خاتمه خدمت وظیفه .
از متقاضیان خواهشمند است مشخصات کامل و یك قطعه تازه‌ترین عکس‌خودرا به‌صندوق پستی شماره۲۷۷۷ ارسال‌دارند.
۱ـ۳ آ ـ ۳٤٤٦٤

مهندس‌وتکنیسین‌ساختمان برای سرپرستی و نظارت عملیات ساختمانی بزرك‌بمساحت ۸۰۰۰ متر ریربنادر آبادان‌افراد زیر با حقوق و شرائط جالب استخدام میشوند .
۱ـ مهندس ساختمان فارغ‌التحصیل دانشکده فنی تهران‌یا همارز آن با سابقه حداقل ۵ سال کار نظارت در ساختمانهای بزرك .
۲ـ تکنیسین با شخص با تجربه برای سرپرستی کارگاه ساختمانی مزبور با سابقه ۸سال کار .
متمنی است برای مصاحبه و شرایط استخدام با تلفن ۸۹۱۸٦٦ بین ۹ تا ۱۲ صبح و ٤ـ ۷ عصر در آبادان با تلفن ۹۳۰۰ بیمارستان آوین تماس بگیرند .
۱ـ۲ آ ـ ۳٤٤۸۰

افراد زیر جهت‌کار در اهواز موزد نیازهستندبا تلفن۶۲۸۳۳۳ تماس بگیرند .
۱ـ مهندس راه ساختمان‌یك نفر
۲ـ تکنیسین کارهای‌ساختمانی یك نفر
۱ـ۵ آ ـ ۱٦۳۱۷

یکنفر راننده برای دبستان مورد نیاز است . مراجعه‌صبحها جنوب میدان محمد رضاشاه کوچه نورمحمدیان پلاك ٦
۱ـ۲ آ ـ ۳۷۹۱

به تعدادی دوشیزه یا بانوی خوش‌بیان جهت تهیه رپرتاژ با حقوق مکفی‌نیازمندیم متقاضیان همه روزه از ساعت ٦ تا ۸٫۵ بعد از ظهر به خیابان کریمخان زند نرسیده به روزولت بالای بانك سپه شرکت ترانس آریا مراجعه نمائید .
۱ـ۲ آ ـ ۳۸۳۱

دفتر بیمه پارت
شعبه شماره ۱
واقع در سعدی شمالی‌خیابان هدایت خیابان خیام مقابل بیمارستان آیران شماره ۲۱ برای قسمتهای مختلف خود تعدادی خانم و آقا استخدام مینماید
۱ـ۲ آ ـ ۳۸۰۵

چند نفر جوشکار درجه یك که برك معافی‌داشته باشندمورد نیاز است به تلفن ٦۲۷۲۷۰ مراجعه شود .
آ ـ ۳۸٤۷

آموزشگاه حرفه‌ای آزمایش
برای سرپرستی‌هرجویان‌جدید خود ۸ مادر با شرایطو مزایای زیر استخدام می‌نماید .
۱ـ حداقل سن سی سال
۲ـ داشتن گواهی‌قبولی‌ششم ابتدائی یا بالاتر
۳ـ سپردن‌تعهد خدمت برای حداقل یکسال
مادران در بخش شبانه روزی اقامت کرده هریك سرپرستی ۲۲ هرجو را بعهده خواهند داشت و از ۲٤ ساعت مرخصی هفتگی و۲۵روز مرخصی‌سالیانه و مزایای بیمه و بازنشستگی کارمندی بهره‌مند خواهند گشت .
حقوق مادران در سال اول استخدام به ترتیب ذیل خواهد بود
۱ـ دارندگان مدرك پائین‌تر از سیکل ٤۵۰۰ ریال
۲ـ دارندگان سیکل ۵۰۰۰ ریال
۳ـ دارندگان دیپلم ۵۵۰۰ ریال
از مبالغ فوق ماهیانه‌یکهزار ریال بعنوان هزینه خوراك کسر میشود
داوطلبان واجد شرایط می توانندازاین تاریخ‌تا۱۵شهریور ماه همه روزه از ساعت ۷٫۳۰ بامداد تا ٤٫۳۰ بعد از ظهر به دفتر آموزشگاه واقع در محوطه کارخانه‌های آزمایش کیلو متر ۱۲ جاده آبعلی مراجعه‌نمایند
آ ـ ۳٤٦۱۸

شرکت سهامی خوراك نماینده کارخانه‌های نستله ، بوتس و سرل برای کادرسرپرستی فروش‌و تبلیغات داروئی خود در شهرستانها بیك نفر دکتر داروساز بطور تمام وقت با شرایط ذیل احتیاج دارد.
۱ـ حداکثر سن۳۵ سال
۲ـ داشتن برك خاتمه‌خدمت یا معافی دائم غیر پزشکی
۳ـ قادر به مسافرتهای‌مکرر به شهرستانها (۲۰ روز درماه)
داشتن تجربه در فروش و تبلیغات دارو امتیاز محسوب میگردد .
داوطلبان میتوانند برای‌انجام مصاحبه در روزهای شنبه و یکشنبه ۷ و ۸ شهریور ماه از ساعت ۱۰ الی ۱۲ صبح و ۵ الی ۷ بعد از ظهر به خیابان فردوسی شمالی خیابان ارباب جمشیدشمالی کوچه خسروشاهی شرکت سهامی خوراك مراجعه نمایند .
۱ـ۲ آ ـ ۳٤۳٤٤

آگهی استخدام
یك شرکت مختلط ایرانی و خارجی به افراد ذیل نیازمند است :
حسابدار ورزیده و مطلع‌به اسلوب جدیده .
سرپرست کارخانه که‌اطلاع مکانیکی داشته باشد .
مسئول و راننده یکدستگاه نقاله مکانیکی .
داوطلبان باید بزبان‌انگلیسی یا آلمانی بقدر کافی آشنائی داشته باشند و بین ساعت۱۷ـ۲۰ به تلفن شماره (٤۳۵۳۹) مراجعه نمایند .
آ ـ ۱٦۳۸۷ ۱ـ۲

آگهی استخدام
جمعیت شیروخورشید سرخ آبادان یکنفر دکتر متخصص جراحی عمومی که ریاست بیمارستان‌را بعهده خواهدداشت و یکنفر جراح عمومی را بطور تمام وقت استخدام مینماید .
از داوطلبان واجد شرایط دعوت میشود مستقیما باجمعیت آبادان مکاتبه و یا در تهران به آقای شریفی ریاست کارگزینی جمعیت مرکزی‌واقع در خیابان‌بهجت‌آباد جهت‌اطلاع از شرایط استخدام مراجعه نمایند .
۱ـ۲ آ ـ ۳۳۵۹۸

دوشیزه یا بانوی مدیر فعال و خوش‌برخورد که‌مایل بکار در محیطی بسیار مدرن باشند صبح و عصر جهت اداره فروش یك گالری هنری مورد نیازند تلفن ٦۲۳۸٦۷
آ ـ ۳۸٤٦

شرکت سهامی کارخانجات صنعتی ایران‌ناسیونال ، چند نفر ماشین‌نویس‌مرد ، که‌دارای تجربه و ورزیدگی درماشین نویسی لاتین و حایز شرایط زیر باشند ،استخدام میکند :
۱ـ آشنائی‌بزبان انگلیسی.
۲ـ داشتن حداقل دو سال سابقه کار .
۳ـ ارائه برك خاتمه خدمت وظیفه یابرك‌معافی دائم(باستثنای معافیت پزشکی)
واجدین شرایط ، میتوانند همه روزه ، باستثنای ایام تعطیل ، از ساعت ۸ صبح‌الی ۳ بعد از ظهر ، به اداره کارگزینی شرکت ، واقع در خیابان آکباتان مراجعه کنند.
آ ـ ۲٤۱۸

استخدام
مهندس راه و ساختمان با سابقه حداقل سه سال برای کارهای خانه سازی دراستان خوزستان مورد نیاز است‌تلفن ٦۲۸۰۲۳
۱ـ۲ آ ـ ۱٦۵۳۷

استخدام ماشین‌نویس فارسی و لاتین
یك شرکت معتبر ماشین‌نویس فارسی و لاتین که آشنا بزبان انگلیسی باشدتمام وقت‌استخدام مینماید از ساعت یازده الی‌یك بعد از ظهر به تلفن ۲۳۳۳۳ مراجعه فرمایند .
۱ـ۲ آ ـ ۱٦٤۵۷

بچند نفر خانم ارایشگر مجرب نیازمندیم تلفن ۹۵۰۸۰۰ ساعت ۹ تا ۱۲ صبح

مانیکوریست نیازمندیم
تلفن ۳۳۳۸۵۰
۱ـ۳ آ ـ ۱٦٤۳۱

یك پرستار بچه نوزاد شبانه‌روزی با تجربه و باحقوق مکفی . استخدام میشود تلفن ٦۱۲۷۵۵
آ ـ ۱٦٤۲۹

کانون هنری پاترا
عده‌ای خانم و آقا خوش‌تیپ جهت هنرپیشگی برای شرکت در فیلم سینمائی وتاتر و تلویزیون میپذیرد علاقمندان میتوانند همه روزه از ساعت۱۰ صبح مراجعه نمایند. احمد کاشانی کارگردان تاتر.دروازه دولت روبروی پمپ‌بنزین کوچه حمیدالدوله تلفن ۳۱٤۵۳۹
آ ـ ۱٦٤۳۵

بك‌خانم سکرتر جهت مطب صبح و عصر موردراحتیاج است داوطلبان فقط روز پنجشنبه ۵ شهریور بین ۵ تا ۸ بعدازظهر به آدرس‌خیابان نزرتشت‌شماره ۵۸ جب بیمارستان مهرمراجعه فرمایند
آ ـ ۱٦٤۹۹

یك زن و شوهر برای آشپزی و کار منزل‌مورداحتیاج میباشد . داوطلبان با تلفن شماره۸۹۱۹۳٦ مراجعه‌فرمائید.
آ ـ ۳٤۱۷۸

شرکت سهامی خوراك
وابسته بگروه صنعتی مینو
برای قسمت تبلیغات خود در خوزستان بیك نفر جوان فعال با شرایط ذیل احتیاج دارد .
۱ـ حداکثر سن ۳۰ سال
۲ـ تحصیلات‌سیکل متوسطه
۳ـ داشتن برك خاتمه‌خدمت یا معافی دائم غیر پزشکی
٤ـداشتن گواهینامه رانندگی
۵ـ حوش صحبت و علاقمند به کار تبلیغات
٦ـ قادر به سکونت در اهواز
۷ـ داشتن ضامن معتبر .
واجدین شرایط میتوانندروز سه‌شنبه دهم شهریور ماه در اهواز به مرکز پخش‌محصولات مینو روبروی لشکرآباد مراجعه نمایند .
۱ـ۳ آ ـ ۳٤۱۰

اورآل . پاریس
L'OREAL PARIS
اورال پاریس استخدام میکند
شرکت سهامی خوراك نمایندگی محصولات اورال پاریس برای‌فروش لوازم‌ارایش اورال دراهواز بیك نفرفروشنده مرد با شرایط ذیل احتیاج دارد .
۱ـ حداکثر سن ۳۰ سال
۲ـ تحصیلات حدود سیکل
۳ـ داشتن برك خاتمه‌خدمت یا معافی دائم غیر پزشکی
٤ـ داشتن ضامن معتبر
۵ـ قادر به سکونت دراهواز
داوطلبان میتوانند روزسه‌شنبه دهم شهریورماه در اهواز به مرکز پخش محصولات مینو روبروی لشکر آباد مراجعه نمایند .
۱ـ۳ آ ـ ۳٤٦۱۲

استخدام
کارخانه ایران گلف به یك اکیپ کارگر منبع‌ساز شامل یك اسیدکار ـ یك جوشکارو دو کارگر ساده ـ جهت‌ساخت انواع منابع فلزی بطور کنترات نیاز دارد واجدین شرایط می توانند به تلفن ٦۵۷۸۹ مراجعه نمایند .
آ ـ ۱٦٤۲۷ ۱ـ۳

جویای کار

خانمی با داشتن دیپلم‌خیاطی از مدرسه گرولاین پاریس و داشتن امتیاز تدریس خیاطی آماده برای تدریس خیاطی در دبیرستانهای ملی میباشد به تلفن ۷٦٤٦۹۷ مراجعه شود .
۱ـ۳ آ ـ ۱٦۲۸۱

(مهندس راه و ساختمان)
فارغ‌التحصیل دانشکده فنی دانشگاه تهران با بیش از ۳ سال سابقه کار کارگاهی و دفتری برای‌به داز ظهرهاجویای کار است
تلفن ۹٦۰۹۹۱
۱ـ۲ آ ـ ۱٦۲۰۳

آشپز
وارد به طبخ غذاهای ایرانی و فرنگی برای شرکتهای‌بزرك ایرانی یا خارجی آماده است به راهنمای شماره ۲٦۷اطلاعات مراجعه فرمائید
۱ـ۲ آ ـ ۱٦٤٤۷

گمشده

آگهی فقدان پروانه
آقای نصیر انصاری فرزند محمد علی دارای شناسنامه شماره ۷۹٦۵ صادره‌ازاصفهان متولد سال ۱۲۹۷اظهار میدارد که پروانه داروسازی خود را مفقود کرده است به‌موجب این آگهی پروانه مذکور ابطال می شود خواهشمند است هرکس آنرا پیدا کرده به دفتر امور شوراها تسلیم نماید .
از طرف مدیر کل امور دفتر امور شوراها محمد رضاعدالتی
م ـ الف ۵٤۵
۱ـ۳ آ ـ ۲٤۲۷

مژدگانی
در حوالی‌دروازه‌قزوین مبلغ سه هزار و هفتصد و نودوتومان از جیب‌اینجانب فتحعلی‌غلامزاده که نابینا هم میباشم مفقود گردیده از جوینده تمنی‌میشود به آدرس وسفنار ده متری آذربایجان شعبه فروش نفت ٤۳۰ ارائه و مژدگانی دریافت دارد .

چکهای شماره ٦۱٦۸٤٦ تا ٦۱٦۸۵۰ ازحساب۵۵۳۲٤ بنام ذوالفقار شمشیری مربوط به بانك بیمه بازرگانان شعبه امامزاده حسن‌در تاریخ۲ر٦ر٤۹ مفقود شده و از درجه اعتبار ساقط است .
آ ـ ۱٦۵۰۵

شناسنامه و دفترچه پایان خدمت بنام حسین موذن مفقود شده از یابنده‌تقاضا میشود به تلفن ۷۹٦۰٤۹ مراجعه و مژدگانی دریافت دارد .
۱ـ۳ آ ـ ٤۱۸۱

یك برك‌چك شماره۳۵۹۵۲٦ از حساب جاری٦۷۵ بانك‌تهران شعبه میدان خراسان به‌مبلغ ۲۰۰۰۰ ریال مفقود گشته واز درجه اعتبار ساقط است.تلفن ۳۵۵۵۹۸
آ ـ ۳۸٦۲

آموزشگاهها

فکر کنید و تصمیم بگیرید و یك عمر انگلیسی صحبت کنید
موسسه انگلیسی نژاد برای کلاسهای انگلیسی . ماشین‌نویسی شورت هند نبت‌نام می نماید بهلوی مقابل کاخ‌مرمر تلفنهای ٤۷۱٤۱ ـ ٤۲۰۸٦

تعلیم رانندگی
آموزشگاه رانندگی بابك
با ماشینهای آخرین سیستم و مربیان کارآزموده رانندگی صحیح را در کوتاهترین مدت بشما میاموزد به دانشجویان تخفیف داده میشود خیابان شاه چهارراه کاخ تلفن ٦۱۲۹٦٦
۱ـ۳ آ ـ ۳٦۵۸

دبستان کیومرث
همه روزه آماده ثبت‌نام میباشد جیحون آریانا چهارراه‌گلی تلفن۹۵٤۳۷
۱ـ۸ آ ـ ۳۸۵۸

تدریس خصوصی

دروس ریاضی ششم ریاضی
تدریس میشود تلفن ۷۸۱۷۷٦
آ ـ ۱۵۹۳۱ ۱ـ۱۵

انگلیسی . فرانسه . آلمانی. ایتالیائی ساعتی ۱۰۰ ریال ٤۸۱۹۹
۵ـ٦ آ ـ ۳٤٤۷

ریاضی ـ طبیعی ادبی زبان
دفتر اموردانشجوئی دانشگاه تهران ٦۹۸۲۰
آ ـ ۳٤۹۷٦

پانسیون

پانسیون رسما
ویژه بانوان و دوشیزگان دانشجو . شیك .راحت .ارزان امیرآباد جنوبی کوچه مرعشی شماره ۱۸ تلفن ٤۲۳۰۳
۱ـ۱۰ آ ـ ۳۸۳۹

تلویزیونهای شما

* شناگر کوچولو ـ رنگی ـ لونی دوفونس ـ آندره‌پاریزی شهرفرنك (٦۲۷٦۲۸) ۱۵٫۱۱ـ۳۰٫۳ـ۳۰٫۵ـ۳۰٫۷ـ۴۵٫۹
* خداحافظ کلمبوس ـ رنگی ـ الی‌مك‌گراد ـ ریچارد بنجامین امپایر (٦۲۳۹٤۲) ۱۵٫۱۱ـ۳۰٫۳ـ۳۰٫۵ـ۳۰٫۷ـ۴۵٫۹
* پارتی ـ رنگی ـ پیترسلرز ـ کلودین‌لولوژه دیاموند (٦۲۸٤۰۰) ۱۵٫۱۱ـ۳۰٫۳ـ۳۰٫۵ـ۳۰٫۷ـ۴۵٫۹
* راهبه‌های کوچولو ـ کاترین اسپاك ـ سیلواکوشینا نیاگارا (٦۵۳۰۷) ۱۱ـ۳ـ۵ـ۷ـ۹
ادئون (۳۳۸۱۱۸) ۳۰٫۱۰ـ۲ـ٤ـ٦ـ۸ـ۱۰
* آوازخوان نه‌آواز ـ رنگی ـ میلن دومونژو ـ درك بوگارد کاپری (٤۸٤۰۱) ۱۱ـ۳ـ۱۵٫۵ـ۳۰٫۷ـ۴۵٫۹
* لشگره ۵ نفر ـ رنگی ـ پیترگریوز سیلورسیتی (۸۱٦۰۵) ۳۰٫۱۰ـ۲۰٫۳ـ٤۰٫۳ـ٦۰٫۳ـ۸۰٫۳
* یك مرد، یك زن ـ آنوك‌امه ـ ژان‌لوئی ـ ترل‌میتنان ب.ب (٦۹٦٤۱) ۳۰٫۱۰ـ۲ـ٤ـ٦ـ۸ـ۱۰
* سینما ایفل برای تعمیرات وتغییردکوراسیون تعطیل است
* آس برنده ـ رنگی ـ ایلای والاك ـ ترنس هیل
پولیدور (٦٤۵۸۵) ۳۰٫۱۱ـ۳۰٫۳ـ۳۰٫۵ـ۳۰٫۷ـ۳۰٫۹
سانترال (٤۸٦۸٦) ۱۱ـ۳ـ۵ـ۷ـ۹
متروپل (۳۳۹٤۱۰) ۳۰٫۱۰ـ۳۰٫۲ـ۳۰٫٤ـ۳۰٫٦ـ۳۰٫۸
درایوین ونك (٦۲۲۵۵۷) ۸ـ۱۵٫۱۰
رویال (٤۹۷۸۵) ۱۱ـ۳ـ۵ـ۷ـ۹
* درجنك چه‌کردی ـ رنگی ـ جیمزکابرن ـ دیك شاون
ریولی (۷۵۷۷۷۷) ۱۵٫۱۱ـ۳۰٫۳ـ۳۰٫۵ـ۳۰٫۷ـ۳۰٫۹
* مردان کینه‌توز ـ رنگی ـ ارنست بورگناین ـ جرج هیلتون
پارامونت (٤۸۳۲۱) ۱۵٫۱۱ـ۳۰٫۳ـ۳۰٫۵ـ۳۰٫۷ـ۳۰٫۹
* دختر مسخره ـ رنگی ـ عمرشریف ـ باربارا استریسند
بولوار (٦۰۲۹۲) ۱۱ـ۳۰٫۲ـ۵ـ۳۰٫۷ـ۱۰
* کوتوله ـ رنگی ـ راس تاملین ـ تری توماس ـ پیترسلوز سینه‌موند (٤۸۳۲۲) ۱۱ـ۳ـ۵ـ۷ـ۹
* مرد گمشده ـ رنگی ـ سیدنی پواتیه ـ جوانا شیمکوس آتلانتیك (٦۲۷۱۷۱) ۱۱ـ۳۰٫۳ـ۳۰٫۵ـ۳۰٫۷ـ۴۵٫۹
* زیبا، وحشی، خشن ـ رنگی ـ سولاین ـ پرنل رابرتز گلدن‌سیتی (٦۱۳۲٦۹) ۱۵٫۱۱ـ۳۰٫۳ـ۳۰٫۵ـ۳۰٫۷ـ۳۰٫۹
* مکتب عشق ـ رنگی ـ ربرت‌حسین ـ ناتالی ولون
کسری (۷۵٦۹۳۹) ۱۰ـ۲ـ٤ـ٦ـ۸ـ۱۰
* روسپی ـ بیك‌ایماوردی ـ آذرشیوا ـ فرانك ـ قائم مقامی مولن‌روژ (۷۲۹۲۹) ۳۰٫۱۱ـ۳۰٫۳ـ۳۰٫۵ـ۳۰٫۷ـ۳۰٫۹
مهتاب (٤۷۷۷۷) ۱۱ـ۳ـ۵ـ۷ـ۹
دیانا (٤۷۳٦۵) ۳۰٫۱۱ـ۳۰٫۳ـ۳۰٫۵ـ۳۰٫۷ـ۳۰٫۹
شبوند (۳۵٤۰٤۰) ۱۵٫۱۰ـ۱۵٫۲ـ۱۵٫٤ـ۱۵٫٦ـ۱۵٫۸
رکس (۳۳۵۲۹۳) ۳۰٫۱۰ـ۳۰٫۲ـ۳۰٫٤ـ۳۰٫٦ـ۳۰٫۸
نپتون (۷٦۰۱۳٦) ۹ـ۱۱ـ۱ـ۳ـ۵ـ۷ـ۹
رنگین کمان (۷۵٦۷٦۰) ۳۰٫۱۰ـ۳۰٫۲ـ۳۰٫٤ـ۳۰٫٦ـ۳۰٫۸
پاسارگاد (۷۹۲۷۸۲) ۱۱ـ۱ـ۳ـ۵ـ۷ـ۹
لیدو (۹۵۱۲۸۲) ۳۰٫۱۰ـ۳۰٫۲ـ۳۰٫٤ـ۳۰٫٦ـ۳۰٫۸
چرخ و فلك ۱۰ـ۱۲ـ۲ـ٤ـ٦ـ۸
اسکار (۹۵۰۸۹۸) ۳۰٫۱۰ـ۳۰٫۲ـ۳۰٫٤ـ۳۰٫٦ـ۳۰٫۸
همای (۳۱۱٦٦۹) ۳۰٫۱۰ـ۳۰٫۲ـ۳۰٫٤ـ۳۰٫٦ـ۳۰٫۸
ژاله (۳۰٤۱۲۰) ۹ـ۱۱ـ۱ـ۳ـ۵ـ۷ـ۹
ارانوس (۲۷۹۷۱) ۳۰٫۱۰ـ۳۰٫۲ـ۳۰٫٤ـ۳۰٫٦ـ۳۰٫۸
میامی (۷٤۳۲۹) ۱۱ـ۱ـ۳ـ۵ـ۷ـ۹
سیلوانا (۳۳۳۷۷۷) ۱۱ـ۳ـ۵ـ۷ـ۹
ایران (۳۳٦۳۵٤) ۳۰٫۱۰ـ۳۰٫۲ـ۳۰٫٤ـ۳۰٫٦ـ۳۰٫۸
ساینا (۳۵۲٤٤۲) ۳۰٫۱۰ـ۳۰٫۲ـ۳۰٫٤ـ۳۰٫٦ـ۳۰٫۸
مونت کارلو (۷۹۷٤۱) ۳۰٫۱۰ـ۳۰٫۲ـ۳۰٫٤ـ۴۵٫٦ـ۹
تیسفون (۹۵۸۸۸۲) ۳۰٫۱۰ـ۳۰٫۲ـ۳۰٫٤ـ۳۰٫٦ـ۳۰٫۸
مارلیك (۹٦۳٦۱٦) ۱۱ـ۱ـ۳ـ۵ـ۷ـ۹
پانوراما (۷۹٤۵۷۰) ۳۰٫۱۰ـ۳۰٫۲ـ۳۰٫٤ـ۳۰٫٦ـ۳۰٫۸
آستارا (۸٤۰۲۲) ۳۰٫۱۰ـ۳۰٫۲ـ۳۰٫٤ـ۳۰٫٦ـ۳۰٫۸
* مرز وحشت ـ رنگی ـ لانك جفریز
کریستال (۳۳۷٦۷۵) ۳۰٫۱۰ـ۳۰٫۲ـ۳۰٫٤ـ۳۰٫٦ـ۳۰٫۸
* رومولو ورمو ـ سینماسکوپ ـ رنگی ـ استیوریوز
پلارا (٤٤۲۵۵) ۱۵٫۱۰ـ۳۰٫۱۲ـ٤۵٫۲ـ۵ـ۱۵٫۷ـ۳۰٫۹
حافظ (۳۳٤۰۷٤) ٤۵٫۹ـ۱۲ـ۱۵٫۲ـ۳۰٫٤ـ٤۵٫٦ـ۹
مراد (۷۳۳۸۲) ۱۵٫۹ـ۳۰٫۱۱ـ٤۵٫۱ـ٤ـ۱۵٫٦ـ۳۰٫۸
فردوسی (۳۳۵۷۸٤) ٤۵٫۸ـ۱۱ـ۱۵٫۱ـ۳۰٫۳ـ٤۵٫۵ـ۸
پوسپولیس(۵۸۱۰۸۳) ۳۰٫۸ـ٤۵٫۱۰ـ۱۵٫۱ـ۳۰٫۳ـ٤۵٫۵ـ۷
الوند (۳۵٦۵۳۸) ۱۵٫۹ـ۳۰٫۱۱ـ٤۵٫۱ـ٤ـ۱۵٫٦ـ۳۰٫۸
کیهان (۹۵۷۳٦۰) ۱۰ـ۱۵٫۱۲ـ۳۰٫۲ـ٤۵٫٤ـ۷ـ۱۵٫۹
* محبوب همه ـ رنگی ـ راجندراکومار
دنیا (۳۳۳۸۱۲) ۳۰٫۱۰ـ۳۰٫۲ـ۳۰٫٤ـ۳۰٫٦ـ۳۰٫۸
* درگرمای حادثه ـ رنگی ـ ربرت‌حسین ـ شارل آزناور
آریا (۳۳۹۸۸٤) ۹ـ۱۱ـ۱ـ۳ـ۵ـ۷ـ۹
* دلیجان خوشبختی ـ سینماسکوپ ـ رنگی ـ لی‌ماروین
تاج (۳۱۳۸٦٤) ۱۵٫۱۰ـ۳ـ۳۰٫۵ـ۸ـ۳۰٫۱۰
* سنگام ـ رنگی ـ راج‌کاپور ـ ویجنتی مالا
توسکا (۵۸۵۰٤٤) ۳۰٫۱۰ـ۳۰٫۱ـ۵ـ۳۰٫۸
* سرافینو ـ رنگی ـ آدریانو چلنتانو
گلدیسر (٦۲۸۷۱۳) ۳۰٫۳ـ۳۰٫۵ـ۳۰٫۷
* طلای مك‌کنا ـ رنگی ـ گریگوری پك ـ عمرشریف
بارك (۳۳۹٦۳۷) ۹ـ۱۱ـ۱ـ۳ـ۵ـ۷ـ۹
* چیچو و فرانکو در فضا ـ رنگی ـ سینماسکوپ
دریا (۷۹۱۷٤٦) ۹ـ۱۱ـ۱ـ۳ـ۵ـ۷ـ۹
* گناه جوانی ـ رنگی ـ ژاك پرن ـ دانیل کابری
بردیس : ۹ـ۱۱ـ۱ـ۳ـ۵ـ۷ـ۹
* دانه های شن ـ رنگی ـ کندیس‌برگن ـ استیومك‌کوئین
المپیا (۹۵٦۷۹٦) ۳۰٫۱۰ـ۳۰٫۱ـ٤ـ۳۰٫٦ـ۹
* گوژپشت سوهو ـ وایکنك ها
البرز (۳۰٤۲۵۸) ۳۰٫۸ـ۱۲ـ۳۰٫۳ـ۷ـ۸٫۳۰
* دنیای درون ـ مونتگمری کلیفت
تخت‌جمشید (٤۳۵۵۰) ۳ـ۵ـ۷ـ۹٫۱۵

سانس انگلیسی
گلدیسر ساعت ۹٫۳۰ فیلم (سرافینو)
درایوین ونك ۸ ـ ۱۰٫۱۵ فیلم (آس برنده)

انستیتو زیبائی وسوناکاخ
مجهز به
سونا حمام بخار ماساژ آب
ماساژپارافین ماساژ دانتور ،ماساژ دستی و زیبائی و تناسب اندام وانواع نرمش افتتاح شد .
قبل‌ازظهرخانمها بعداز ظهر آقایان
جمعه تمام وقت برای آقایان ودوشنبه برای خانمها
سالنهای بزرك رستوران با اغذیه عالی ومناسب وسالن مخصوص رستوران رژیم برای نهار وبعد از ظهر ها برای‌جشن ها بزودی آماده می شود .
خیابان کاخ بین‌شاه وامیراکرم جنب سوپر کاخ تلفن ٦۱۱۹٦۹ ـ ٦۷۷۸۳
آ ـ ۳٤۷٤۲

آگهی دعوت مجمع عمومی عادی سالیانه

از صاحبان محترم سهام شرکت سهامی شهد دعوت می شود بارعایت مواد اساسنامه برای تشکیل مجمع عمومی عادی سالیانه درساعت شش‌بعد از ظهر روزسه شنبه سی‌و یکم شهریور ماه ۱۳٤۹ درمحل‌شرکت واقع درخیابان بوذرجمهری‌غربی‌سرای‌رازی تشریف‌فرما شوند .
کسانیکه بوکالت‌از طرف صاحبان سهام قصد شرکت در مج

مشکل ساختمان آپارتمانهای کارگری حل شد

قسمتی از اراضی «قلعه سلیمانخان» جاده کرج بصورت اجاری در اختیار واحدهای صنعتی گذاشته میشود واحدهای کارگری بصورت سازمانی و با اجاره مختصر به کارگران واگذار خواهد شد

آخرین تصمیم در مورد نحوه واگذاری زمین جهت ساختمان‌های کارگری در جاده کرج این است که اراضی موردنیاز هرواحدصنعتی بصورت اجاره‌ای واگذار شودوباین طریق مسله‌فروش اراضی بمدیران صنایع منتفی شد .

این تصمیم بدنبال دستورات صریح کورس آموزگار وزیرآبادانی و مسکن اتخاذ گردید و مدیران واحدهای بزرگ صنعتی واقع در جاده کرج از این تصمیم اظهار رضایت کردند .

مسئله نحوه واگذاری اراضی جهت احداث خانه‌های کارگری در قلعه سلیمان‌خان چندین ماه لاینحل مانده بود و مسئله فروش اراضی و قیمت‌های سنگینی که برای آن در نظر گرفته شده بود بشدت ازطرف صاحبان صنایع رد شده بود .

● **بدون سودجوئی**

صاحبان هفده واحد صنعتی که در کارخانه‌های آن بیش از یکهزار نفر کار میکنند و در اجرای اوامر شاهنشاه جهت حل مشکل مسکن کارگران آمادگی خودرا اعلام‌داشته بودند در جلسات متعددی که با مقامات وزارت آبادانی و مسکن داشتند رسما متذکر شده بودند که هنگامی اجرای طرح تاسیس واحد های مسکونی کارگری عملی خواهد بود که نه دولت ونه کارخانه‌هاقصد سود بردن واستفاده کردن دراین مهم را نداشته باشند وهمچنانکه هریک از مدیران صنایع هزینه‌ای را باین کارتخصیص میدهند وزارت آبادانی و مسکن هم تسهیلات لازم را فراهم سازد.

* **شروع ساختمان**

این مشکل که‌همچنان چندین‌ماه لاینحل مانده بود اکنون با قاطعیت وزیر آبادانی و مسکن در مورد اجاره دادن زمین حل شد و ضمنا قرار شده است وزارت آبادانی و مسکن پروانه ساختمانی لازم را از شهرداری تهران تحصیل کند و در اختیار متقاضیان مربوطه قرارذهد.

باین ترتیب باید انتظار داشت‌در نیمه دوم امسال کارهای ساختمانی آپارتمانهای کارگری درجاده کرج آغاز شود. واین واحدها بصورت سازمانی دراختیار هرواحد صنعتی قرارگیرد تابااجاره نازل بکارگران واگذار شود .

اقتصادی

اقتصاد نفت در آمریکا

قسمت دوم اظهارات دکتر جهانگیر آموزگار

● **منافع متضاد**

همانطورکه قبلا ذکر شد،طبقات مختلف در امریکا نسبت به‌واردات نفت نظرات و منافع مختلفی دارند که هرکدام به طرق خاصی در صدد تامین آنها می باشند.

رویهمرفته اهالی استان های شرقی و شمال شرقی که نفت‌خام ندارند مایلند که به واردات نفت افزوده شود تا آنها بتوانند سوخت منزل و اتومبیل وتاسیسات صنعتی خود را با هزینه بسیار ارزانتری از خاورمیانه یاسایرنقاط دنیا تامین کنند. اهالی استان‌های جنوبی و صاحبان چاههای نفت و شرکت های داخلی که در خارج امتیازاتی ندارند سعی دارندواردات نفت محدود و قیمت آن بالا باشد تا بتوانند منافع‌خود را تامین کنند. مصرف کنندگان امریکائی بطور کلی مایلند که قیمت نفت‌وبنزین و سوخت منزل پائین بیاید وتنها راه پائین آمدن قیمت ها نیز لغو برنامه جیره بندی و اجازه ورود نفت از خارج است .

در میان اینها ، عده‌ای نیز از روی واقع بینی یا برای تامین‌منافع خصوصی ورود نفت رامخالف‌مسائل امنیتی امریکا می دانند و وابستگی امریکا به خارج را در موقع‌جنك و مواقع اضطراری خطرناك می‌شمارند .

* **عوامل مثبت**

عواملی که سیاست توسعه واردات نفت راتوجیه‌می کندعبارت است از :

* تامین رضایت مصرف کنندگان امریکائی که از گرانی‌قیمت نفت شکایت دارندو معتقدند که اگر واردات نفت توسعه یابد در پائین رفتن قیمت‌این کالا اثر مثبتی برجاخواهد گذاشت .

* حمایت از تصفیه کنندگان کوچك که به نفت ارزان‌خارجی نیاز دارند .

* حفظ ذخائر موجود برای روزهای اضطراری غیرمنتظره آینده.

* حفظ ذخائر موجود بمنظور یافتن راههای بهتر برای استفاده‌از نفت و مصرف کردن نفت در این راه های سودمندتر.

* کمك به کشور های‌تولید کننده نفت بمنظور تامین نیازمندی ارزی آنها و ایجاد ثبات سیاسی و اقتصادی در این کشور هاو درنتیجه‌جایگزین کردن سیاست خرید نفت‌به جای کمکهای بلاعوض .

* ایجاد وضع مشابهی در قبال عمده ترین کشور رقیب ، یعنی اتحاد جماهیر شوروی که علیرغم نیازی که به ارز حاصل از فروش نفت دارد، در صدور نفت سیاست‌احتیاط آمیزی در پیش گرفته و به کشور های بلوك شرق‌تاکید کرده است حتی المقدورنیاز های نفتی خود را از منابعی غیر از شوروی تامین نمایند.

* **عوامل نفتی**

در مقابل ، عواملی که امریکا را به حفظ سیاست واردات مواد نفتی موجود تشویق‌می کندعبارتست از:

* تلاش برای‌برقراری موازنه‌ارزی ویاحداقل‌جلوگیری از کاهش بیشتر در موازنه پرداخت‌ها.

* ایجاد فرصت برای صنایع نفتی داخلی بطوریکه قادر باشند به کار خود ادامه دهند وبه توسعه روز افزون صنایع و کشاورزی نیز کمك نمایند.

* عدم اطمینان به وضع مناطق تولید در خارج و این که حوادث ناگهانی سبب قطع جریان نفت به امریکاواتلاف سرمایه های امریکائی که‌در خارج در امور نفتی به‌کار افتاده است نگردد .

* بالا نگهداشتن سطح اشتغال‌در داخل کشورو ایجاد تحرك بیشتر در بخش های‌اقتصادی ازطریق کمك بعوامل زیر بنائی و از آن جمله افزایش بهره وری از منابع نفتی.

* اکتشاف منابع نفتی جدید. از آن جمله منابع نفتی تازه‌در آلاسکا و ضرورت حق تقدم بهره برداری از این منابع در قبال توسعه واردات مواد نفتی از خارج .

لازم‌به ذکرنیست که‌وارد کنندگان مجاز و سهمیه دار فعلی مخالف‌از بین بردن‌وحتی اضافه کردن‌سهمیه فعلی می باشند زیرا در وضع‌فعلی قادراند که نفت ارزان خاورمیانه‌را ارزان خریده و در بازار های‌شرقی امریکا باسود کلانی بفروشند .

* **عامل قیمت**

در حال حاضر قیمت نفوب نفت خام (۳۰ درجه آی.پی.ا) خاورمیانه هر بشکه درحدود۱٫۴۰ دلار است. هزینه حمل ازخلیج فارس‌تاسواحل شرقی یا خلیج ساحلی ایالات متحده ۰٫۷۴ دلار یا کمتر است. تعرفه گمرکی هر بشکه ۱۰و نیم دلار است . بنابراین قیمت نفت خاورمیانه در ایالات‌شرقی هربشکه ۲٫۳۴ دلار تا ۲٫۳۰ دلارمیباشد.

درحالیکه قیمت نفت امریکا در سر چاه در لوئیزیانای جنوبی هر بشکه ۳٫۳۰ دلار است. هزینه‌حمل به بندر ۰٫۱۴ دلار و هزینه حمل با نفتکش تاساحل‌شرقی ۰٫۴۵دلار می باشد . براین اساس قیمت‌هر بشکه نفت خاورمیانه در سواحل شرقی امریکا ۱٫۵۹ دلار ارزانتر از محصول لوئیزیانا عرضه میشود وچنانچه محدودیتی برای واردات نفت‌به امریکا نباشد طبعا قیمت محصول داخلی امریکا تامیزان‌فوق تنزل خواهد کرد . محافل مطلع پیش بینی می کنند در دهسال آینده در اثر توسعه ساخت‌نفتکش های فوق العاده بزرك هزینه حمل ونقل دریائی نفت ازهر بشکه۰٫۷۴ دلار کنونی به ۰٫۴۵ دلار تنزل خواهد کرد و اگر سایر عوامل ثابت باشد در آن صورت نفت خاورمیانه هر بشکه ۱٫۸۹ دلار ارزانتر عرضه خواهد شد. بعبارت دیگر وارد کردن هر بشکه نفت خام ازطریق‌سهمیه در حدود ۱٫۹۰ دلار سود ببار می آورد و به‌گفته اکونومیست لندن ، واردات نفت‌در حکم اینست که بدارنده سهمیه اجازه چاپ اسکناس داده شده باشد .

اخبار اقتصادی جهان

آزمایش «کنکورد»

سومین پرواز آزمایشی «کنکورد» هواپیمائی باسرعت مافوق سرعت صوت که توسط انگلستان و فرانسه ساخته میشود انجام شد .این‌سومین پرواز آزمایشی کنکورد انگلیسی بود که با موفقیت انجام گرفت و گمان میرود که بزودی این‌هواپیما تحولی در سفرهای هوائی بوجود آورد .

فایننشال تایمز

استاندارد کالاهای دستی

بنابر توصیه گروه پنج نفری از بازرگانان بزرك ایالت جامو و کشمیر (هند) حکومت ایالت مزبورتصمیم گرفته‌است که‌بمنظورمرغوبیت اجناس استاندارد هائی برای هنر های دستی که از این ایالت به کشور های خارج صادر می گردد تعیین نماید.

گروه فوق الذکر درگزارش خود که بعد ازسفر به‌دوازده کشور اروپائی ـ آسیای‌غربی (خاورمیانه) و ایالات متحده امریکا انجام داده بیان‌داشته است که امکانات نامحدودی در این کشور ها برای کالا های هنر دستی این ایالت وجود دارد .

افزایش سطح کشت گندم

گزارش کشاورزی استان‌کردستان حاکیست که درسال جاری‌محصول گندم «بزوستا»یا نسبت بسایر انواع گندم در واحد سطح رجحان فوق‌العاده‌ای داشته است .

سخنگوی وزارت کشاورزی‌گفت: باوجود کمبود بارندگی محصول‌این گندم در زراعت دیم سه هزارکیلو در هکتار ودر اراضی مرغوب تا چهار هزار کیلو در هکتار رسیده است .

سخنگوی وزارت‌کشاورزی‌اضافه کرد بمنظور ازدیاد این گندم سطح کشت در سال ۵۰ـ۱۳۴۹ به۱۵۰۰ هکتار افزایش داده شده و به عموم کشاورزان اطلاع داده شده است که از اداره کشاورزی کردستان تقاضای بذر نمایند .

شرکت‌ها

★ **شرکت ایران کالیفرنیا برای فعالیت در زمینه کشت و صنعت (تولید محصولات کشاورزی تبدیل محصولات‌کشاورزی، کنسروسازی، کمپوت‌سازی،آب‌میوه‌گیری) تاسیس شد .**

مدیر عامل این شرکت آقای ایرج سپه‌پور میباشد . آدرس : خیابان شاهرضا مقابل تهران‌پالاس شماره ۸۱ تلفن: ۴۲۳۴۱

● موسسه مهندسین مشاور تکنوآنالیز برای فعالیت در رشته تجزیه سنگهای معدنی از طریق احداث آزمایشگاه مجهز و پژوهش وتهیه پروژه در امور معادن (ژئو شیمی ـ ژئوفزیك) تاسیس شد .

مدیریت عامل شرکت‌مذکوربعهده آقای امجد فاطمی‌میباشد . آدرس: میدان کاخ نبش‌تخت جمشیدغربی، شماره ۵۱ و۵۲، تلفن: ۶۷۳۷۷

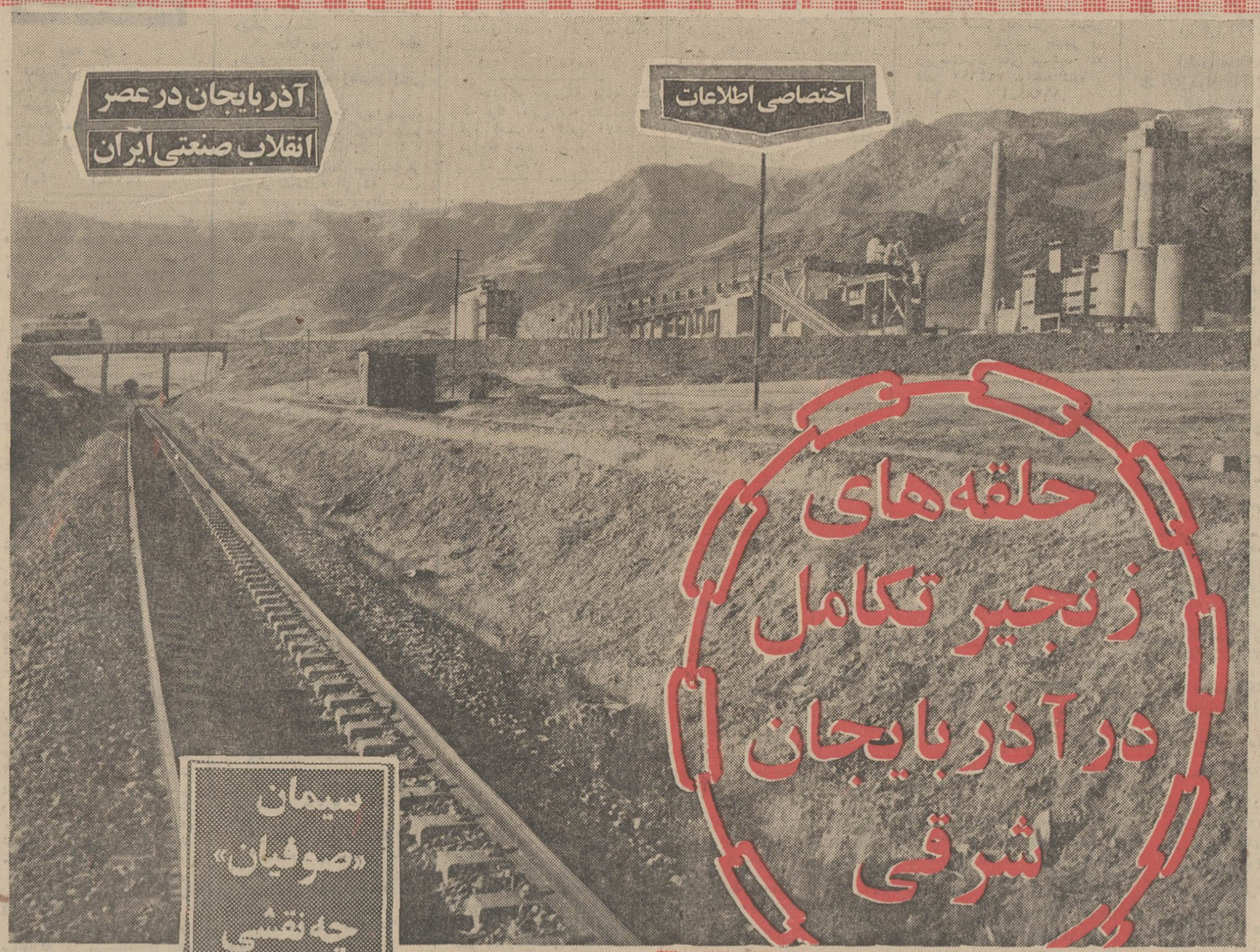

سیمان «صوفیان» چه نقشی در توسعه صنایع آذربایجان دارد؟

گزارش از: فرستاده مخصوص روزنامه اطلاعات ۲۰

دربیستمین قسمت ازربرتاژ بزرك فرستاده‌مخصوص روزنامه اطلاعات به آذربایجان شرقی‌به اهمیت و نقش کارخانه سیمان صوفیان در صنایع این استان و ایران آشنا میشوید .

★

بدیدن کارخانه سیمان‌صوفیان میرویم ، در محیطی گسترده‌در کنار لوله‌های هدایت کننده سنك و سیمان، در جنب‌وجوش کارگرانی که زیر آفتاب آذربایجان نقاب غبار دشت را بر چهره دارند ، همه چیز از فعالیت ، امید حکایت میکند .

در اینجا هرچیزرو به تکامل‌است، ساختمانهاراتکمیل‌می کنند ،تاسیسات را کامل می‌نمایند ، خطوط ارتباطی، تجهیزات را کمال می‌بخشند ،اینجا هر نقیصه ، رو به کمال میرود .

بدیدار مهندس قاسم مشك‌بیز رئیس کارخانه میروم گفتگوئی دربازه نحوه ایجاد کارخانه، امکانات‌وهدف های آن بین ما درمی گیرد . مشکلات مطرح میشود . چشم‌اندازهای تحول‌و دگرگونی پیش روی می‌آید .

ـ آقای مهندس ، کارخانه از چه موقع کار خود را آغاز کرده است؟

برای احداث‌کارخانه صوفیان مطالعاتی در سال ۱۳۴۶ صورت گرفت که با تکمیل طرحها و دقت در جزئیات ، توانستیم در سال ۱۳۴۷ ساختمان کارخانه آغاز شود .

این کارخانه متعلق به شرکتی‌است که ازتلفیق‌سرمایه‌های بخش‌خصوصی وبانك اعتبارات‌صنعتی‌به میزان۵۰ـ۵۰ بوجود آمده‌است.شرکت باسرمایه‌ای معادل ۳۵۰ میلیون ریال شروع به کار کرد .

ـ تولیدروزانه‌اکنون در چه‌حدودی است ؟

ـ در حال حاضر روزانه در حدود ۶۰۰ تن سیمان تولید میشود .

افزایش مصرف امری محتوم وقطعی است مسئولین کارخانه افزایش‌تولید را در سالهای آینده مورد توجه قرار داده و میزان تولید را روزانه ۱۶۰۰ تن پیش‌بینی کرده‌اند . البته کارخانه تا سال ۱۳۵۲ با ظرفیت کامل خود خواهد توانست قسمتی از نیازمندیهای سیمان کشور را برطرف کند .

البته برای مصرف کنندگان‌تسهیلات زیادی قائل شده‌ایم .

برای مصرف منطقه‌ای که تقریبا ۷۰ درصد تولید رادربر میگیرد این شرکت در کلیه شهرها و بخش‌های آذربایجان شرقی و غربی شعباتی در نظر گرفته است . دراین شعبات ما سیمان را با نرخ ثابت و معینی که موسسه نظارت بر سیمان تعیین کرده است عرضه خواهیم کرد .

ذخیره سیمان

علاوه بر این ، در تمام شهرهای این دو منطقه انبارهائی برای ذخیره سیمان احدث‌میگردد که‌درصورت‌بروز اشکالات و یا مصارف فوق‌العاده و پیش‌بینی نشده ، بتوان از موجودی آنها استفاده نمود .

ـ کار ساختمان کارخانه اکنون در چه مرحله‌ایست ؟

ـ اکنون بیش از ۹۸ درصد امور ساختمانی این شرکت به انجام رسیده ، مهندسین و متخصصین شرکت مداوی با کوشش ارزنده خود توانستنددر راس موعد ، تعهدات خودرا در مورد آماده کردن ساختمان انجام دهند .

کار نصب ماشین‌آلات و همچنین کلیه لوازم الکتریکی و انجام بهره برداریهای آزمایشی بوسیله شرکت فنی و ساختمانی«نورم» صورت گرفته است .

ـ محصول کی ببازار خواهد آمد؟

در همین ماه محصول کارخانه سیمان صوفیان به بازار خواهد آمد ؟

از این نظر که کارخانه در کنار شاهراه سراسری بازرگان ـ تبریز قرار گرفته و از سوئی دیگر راه‌آهن تبریز نیز ازنزدیکی کارخانه‌میگذرد، بنابراین کار حمل و نقل که‌دارای اهمیت فوق‌العاده‌ای است بسیار سهل و سریع صورت می‌پذیرد .

نزدیکی محل کارخانه شهر تبریز برای کارگران و کارمندان کارخانه تسهیلات دیگری فراهم کرده است. بدین معنی که سرویس‌های منظمی روزانه کارکنان کارخانه را از تبریز به کارخانه و از آنجا به‌خانه‌هاشان میرسانند .

با اینکه هنوزکارخانه رسماشروع به‌فعالیت‌ننموده‌است معهذا،درمانگاهی موقت در محل کارخانه احداث کرده‌ایم تا از نظردرمانی‌اشکالی برای کارگران پیش نیاید.

ـ برق کارخانه به‌چه وسیله تامین میشود ؟

ـ نیروگاه عظیم تبریز که چند سال پیش بهره‌برداری از آن شروع شده بود ، سهم با ارزشی در گردش چرخهای این کارخانه دارد .

تاسیسات ۵۰۰۰ کیلوواتی برق کارخانه از همین نیروگاه ، نیرو میگیرد .

با راهنما در قسمت‌های مختلف کارخانه به بازدید می‌پردازیم .

تا چند روز دیگر محصول کارخانه سیمان صوفیان به بازار عرضه خواهد شد .

این محصول‌تازه که ثمره‌مجاهدت کارگران ، تکنیسین‌ها ، مهندسین ایرانی است سرمایه و کار ایرانی‌را در خدمت ایرانی برگماشته است محصولی در کنار محصولات دیگر ، در این حلقه‌زنجیر که‌هر ماده‌صنعتی، به ماده مکمل خود احتیاج دارد ، سیمان در کنار ماشینها ، تراکتور در کنار سد وقتی که ارتباط بین واحدهای تولیدی آنچنان باشد که مجموعه‌ای ازفعالیت‌ها کانون توسعه‌ی بدید آورد ، این کانون در زمینه‌ای مساعد ، رشد منطقه‌ای‌را تامین‌خواهد کرد و کانون رشد ، در ارتباط با سایر کانون‌های ترقی ، کشور رویه توسعه را در راهی توفیق‌آمیزخواهد کشاند .

ادامه‌دارد

اطلاعات

دختران وپسران روزهای یکشنبه منتشر میشود

کانال 7 را

فقط یکبار تنظیم کنید

سوزه

آگهی مناقصه حمل حدود یکصدوسی هزار تن جغندر قند و حدود بیست هزار تن شکر و ده هزار تن نفاله خشك متعلق به‌کارخانه قند اقلید واقع‌دربخش‌اقلیدشهرستان‌آباده

شرکت سهامی تولیدی‌وصنعتی قنداقلیدسرحدو چهاردانگه واقع‌در خیابان‌سعدی جنوبی ساختمان تقی‌نیاطبقه ۵ شماره۵۰۳ـ حمل درحدودیکصدو سی‌هزارتن‌جغندر قنددربهره‌برداری پائیز سال‌جاری‌ازمزارع بکارخانه‌قند اقلید وحمل حدود بیست هزارتن محصول شکروده‌هزارتن تفاله رااز کارخانه فوق‌به‌نقاط مندرج‌در برك شرایط یکجایادر بارتی‌های‌شانزده‌هزارتنی به‌مناقصه‌واگذار مینماید ، داوطلبان میتوانندازیکم شهریورماه ۱۳۴۹ همه‌روزه باستثنای ایام‌تعطیل رسمی ازساعت ۷تا۹بعدازظهر شرکت فوق‌الذکر مراجعه وبادریافت یك‌نسخه شرایطشرکت‌در مناقصه واطلاع کامل ازمفادآن پیشنهاد خودراتنظیم وبه‌پیوست برك شرایط‌امضاء شده حداکثر تاساعت ۱۲روز دوشنبه ۱۶ شهریور ماه ۴۹بدفتر شرکت تسلیم ورسیداخذنمایند تادر جلسه‌ایکه ساعت ۷بعدازظهرهمان‌روز درمحل شرکت‌تشکیل خواهد شد باز ورسیدگی وبرنده‌مناقصه تعیین گردد، حضور پیشنهاددهندگان درجلسه مناقصه آزادو شرکت دررد‌یاقبول یك‌یاکلیه پیشنهادات مختار است ، ضمنابه پیشنهادات مبهم ومشروط‌یافاقد سپرده یا اینکه بعداز وقت تعیین شده‌برسند بهیچوجه ترتیب‌اثرداده نخواهد شد. ۱ـ۳ آـ۱۶۲۷۵

شرکت‌سهامی تولیدی وصنعتی قنداقلید سرحد وچهار دانگه

آگهی دعوت مجمع عمومی عادی

مجمع عمومی‌عادی شرکت سهامی جیپ پارت بطور فوق‌العاده در ساعت شش بعداز ظهر روز چهار شنبه هجدهم شهریور ماه ۱۳۴۹ در دفتر مرکزی شرکت واقع در خیابان اکباتان تشکیل خواهدشد از صاحبان سهام یانمایندگان قانونی آنها خواهشمند است در روزو ساعت مقرر در جلسه حضور بهم رسانند .

دستور جلسه :

انتخاب هیئت مدیره .

انتخاب یکنفر بازرس علی‌البدل

آـ۱۶۴۹۷

کاندیداهای انجمن شهرستان و استان

استان مازندران

بقیه اسامی کاندیداهای شهرستان های تابعه استان مازندران باین شرح است :

شاهی

آقایان محمد یوسف مقصودی، نصراله شیروانی ، فرج‌اله قبادی، سید جلال یوسفی ، حسین امامی، دکتر مسیح فرهادی، نادرجعفری،

بهشهر

خانم ثریا بدیع مسعود سینا ، آقایان حاج حسن ابراهیم‌زاده ، حاج محمدعلی صداقتی ، عباس حجتی ، حسین شهمیرزاد ،

نوشهر

آقایان اسکندر رویائی، اسحق اسلامی ، حاج رستم علی رستمی، علی خزاعی ، میر حسین حسینی ،

شهسوار

آقایان فتح‌الله منتظمی ، علی اصغربالائی، دکترخسرو جعفرنژاد ، علی اصغر آشوری ، اسماعیل خداپرست،

استان آذربایجان غربی

بقیه اسامی کاندیداهای‌شهرستان تابعه استان آذربایجان غربی‌باین شرح است:

سردشت

آقایان حاج عزیز حافظی ،محمد قنادیان ، عبداله مولائی ،اسماعیل نیک‌پی ، غنی یحیی‌پور .

نقده

آقایان یوسف قهرمان‌پور ، مسعود نوری ، ملا عزیز آرامی ، احمد حلاج زاده، مرتضی جعفری.

پیرانشهر «خانه»

آقایان حسن رحیم‌زاده ، بهرام پیروزمند ، مامند بیرکانی ، میر قاسم غیبی ، عباس علیزاده .

استان گیلان

رشت

آقایان‌مهدی احمد ، حاج احمد ابریشمی ،هوشنگ آذرنگ ،حسن اسکندریان ، منوچهر امیر عطائی، خانم‌مهستی‌سمیعی،خانم مهرالملوک شریف (سرتیپ‌پور) ، خانم ماهرخ کاشانی(مستوفی سمیعی) ، آقایان حاج محمد کوکبی ، حاج حسین منوری ، بابا هروی .

آستارا

آقایان‌رحیم‌ربیعیان ، غلامحسین ولی نژاد ، یعقوب خلیل موسوی، حبیب نعمت الهی ، خانم افشان خالق‌زاده

صومعه‌سرا

آقایان حاج یعقوب رحمتیان ، سید اسدالله نعیمی ، جواد فیض بخش ، کاظم صدیق ، رسول میرزاده .

لاهیجان

خانم قدرت صفاری ، آقایان حاج محمد کریم ، سید جلال مظفری . دکتر محمد میثمی ، حاجی علینقی محمودی .

فومن

آقایان حاج محمد رضا سمیع حاج سید محمد مغیثی ، جواد مجیدیان ، علی طمع شکن ، خانم ایران مرادی حقگو .

بندرپهلوی

خانم‌نرگس‌درودی ،آقایان وجیه الله اشجعی ، رضا زمانی ،حسن بشارت دار ، ولی بیطرف ، احمد فرخ نیا ، غلامحسین پورزرگر .

لنگرود

آقایان محمودمینوی ، کریم میر خاتمی ، محمد صادق جهانی ، باقر موسوی اشکوری ، میرحسین جواهری نسب .

رودبار

آقایان علینقی عارفی ، حاج رمضان زمانیان ، حاج اسماعیل نصوری ، حسن ملکزاده ، مهدی ابراهیمی .

رودسر

آقایان حاج جعفر قاسم زاده ، غلام امیرپور ، فریدون صادق نیا، روح‌الله رزاقی ، داود منش کریمی

استان خوزستان

اهواز

آقای نجفی باقلائی
خانم پریچهر ضیائی
آقایان‌عباس‌مدرس،عبدالرحمان عامری ، مجتبی رشیدی ، مهندس جمال نجفی، مسیب طرفی ،دکتر سید محمد جزایری ، هادی الهی، سید بزرك شیخ‌الاسلامی ، محمد حسن قمشی ، عبداله مرتضوی ، محمود نسرین

آبادان

بانو پوراندخت کرباسیون ، آقایان‌رضاعباسی ، علی‌حقی ، غلامعلی خرمی ، محمدایلدرم
خانم مهین غانم (محقق)
آقایان‌احمد کریمیان ، مسیب ارجمند ، آقای عزیز جهان‌بین ، ناصر مودت ، غلامحسین عورانی ، علی ضرغامیان ، حسن محب

ماه شهر

آقایان حاج‌علی نساج ، حسین دریاشناس ، شکراله‌امینی ، حاج مهدی بهبهانی ، حاج‌حسن‌ایمانی

آغاجاری

خانم حاجیه بحرمقدم
آقایان سید شریف مرتضوی ، هاشم داود پور ، محمدعلی‌حقانی ، عبدالکریم کامرانی ، عبدالصمد شریفت

شوشتر

آقایان‌عبدالصمد طبیب‌شوشتری، حاج محمد پاپهن شوشتری‌زاده ، سیدصدرالدین‌امام،دکتر عبدالصمد مطیع ، حاج‌محمدعلی خیاط

خرمشهر

آقایان مهدی کارون ،سیدعلی عالم‌زاده
خانم پری فیصلی
آقایان عباس عبدی‌زاده ، محمود پروین ، فقیرزاده

سوسنگرد «دشت میشان»

آقایان حاج یاسین عزیزی ، عیسی‌منش‌داری، حاج‌محمدهدایتی، محمدشریفی ، حاج‌عبدالرضاحسنی اصل

بهبهان

آقایان سید محمدعلی رئیس زاده ، شکراله دیده‌بان ، علی بهبهانی، علی محسنی ، اسدالله محمدی ، نصیرمکی ، باقرمنوری

رامهرمز

آقایان منصور امین ،حبیب‌اله کلانتر،حاج‌چراغعلی نجفی ،علمدار شفیعی ، محمد رضا بهبهانی .

دزفول

آقایان غلامرضا مجدی نسب ، دکتر بهمن سهرابی ، دکتراحمد مجدی ، اکبرمهرنما ، حاج‌علی نقی طالبیان ، سید کاظم غفاری خلف محمدی ، سید احمد کاظمی نژاد
آقایان احمد گلچین ، نعمت‌اله اسخی

مسجدسلیمان

آقایان‌علی‌شوشتری‌زاده ،هرمز سنجوری ،امیر حسین سلیمانی ، حسین شهنی‌زاده ، کریم حموله محمدی ، حاج‌هادی‌مرید ، محمد امین ، محمد سمسار ، عبدالسید خضری

استان کردستان

بیجار

آقایان ابراهیم مالکی ، جواد مهدوی،جلیل‌مهدوی، محمدنیازی، اصغر فرهی

بانه

آقایان اسماعیل زرندی ، رحمن احمدی ، ملااحمد خطیبی ، احمد وفائی ، عزیزالله عباسی ،

استان کرمانشاهان

کرمانشاه

آقایان حاجی مرتضی کنجدی، سید مجتبی ابوالمعالی ،عبدالله کدیور .
خانم عفت السادات رئیسیان
آقایان سید آقا هاشمی، حسن اکبری ، محمدعلی احتشامی ،علی اکبر معتضدی
خانم فاطمه اعظم‌زنگنه
آقایان حاجی علیمحمد بیابانی، دکتر شکرالله کرندیان

شاه‌آبادغرب

آقایان‌اکبرناصری،پاشاپورنقی، علی شهبازیان
خانم مهین امامی خوئی
آقای محمد عسکری

قصرشیرین

آقایان محمود نعمانپور ، رضا حقانی ، محمد رستمی ، مصطفی ابرهام

سنقر

آقایان محمود فرخ ،حشمت‌اله توکلی ، بهمن خشنودی

استان فارس

فسیراز

تیمسار محمود همایون ، آقایان علی سامی ، محمد مهدی سعادت ، احمدنادرکاظمی ، محمد علی‌آزرم، عمادطباطبائی ، مصطفی خجسته ، بانو اختر ایران‌بهبهانی آقایان مسعودزالپور ، دکترعطاالله یمینی ، منصور محمد منصوری ، هدایت‌الله وکیلی، سیدداودبینش.

فیروزآباد

آقایان جواد اسماعیلی ، حاج دوریش علی سبحانی ، حاج عبدالکریم رزان ، حاج غلامحسین اسمعیل‌زاده، عبدالحسین تقی‌زاده

داراب

آقایان علی‌اکبر بحرانی ، عبدالحسین‌مشیری،سلیمان‌خادمی، اصغرفرخ‌بخش، محمدرضاسرفراز

اصطهبانات

آقایان خلیل صادقی ، علیمحمد معینی، محمدتقی‌فقیهی، فخرالدین شیخ‌الاسلامی ، سیدآقابوترابی ،

کازرون

آقایان محمدامیرعضدی، غلامرضا حسین‌زاده ، لطفعلی فتحی ، سیدجواد زهرائی ، حاج محمد حسین راسخ ، عبدالرسول فتوت.

نورآبادممسنی

آقایان محمد شفیعی ، قلندر محمودی ، ملك‌چوبینه ، محمد حسین امیری ، محمدتقی قاسمی.

جهرم

آقایان علیمحمد قدس‌بین جهرمی، محمدرضا رازقی جهرمی ، دکتر شکرالله اکبری جهرمی ، حاج فتحعلی خلیلی ، جواد فرهنك ، زین‌العابدین محمودی ، سیدعبداله مفتاح جهرمی .

لار

آقایان عبدالحسین وخشوری ، شیخ‌کیانی ، محمدحسن پارسائی، غلامرضامعتمد، ابوالقاسم شکوهی

آباده

آقایان سیدنورالدین یدالهی ، محمد توکلی ، علی‌اصغر رضانیا ، حاج‌علی‌برومند، سیدعباس‌حسامی

فسا

آقایان عبدالحسین‌قائمی، عبداله بردبار ، علی محمد توکلی ، دکتر ناصرزاهدی، بانو گوهرزمان شهامت

استان کرمان

کرمان

آقایان دکتر محمد ناصر ، دکتر عیسی ضیاء ابراهیمی ، سید عبدالحسین‌آیت‌الهی‌موسوی، اطهره ارجمند .
خانم کیاندخت کیانیاه
آقایان علی غفران‌پناه ، جلیل مظهری، ماشاءاله نعمت‌زاده، محمد تقوی .

بم

آقایان سید جعفر احمدی، سید محمد تقاضی، عبدالرسول منتظری، حاج محمد عبدی‌زاده .
خانم مهیندخت مینائیان

بافت

آقایان اصغر معینی‌وزیری، محمود محسنی، قاسم محمدی‌زاده
خانم بهیجه میلانی‌نژاد
آقای براتعلی قزوینی

رفسنجان

آقایان علی معینی، محمد تقوی، محمدرضا افقه‌هجری، بهرام‌لقمانی، عباس هدایت.

سیرجان

آقایان‌محمدرضا ستوده‌نیا،محمد رضا هاشمی‌مدنی، محمد قطبی، نظام‌الدین شریف، عباس صبوری

جیرفت

آقایان سید محمد موسوی،صمداله شریعتی، محمد پوراحمدی .
بانو عصمت کمالی
آقای محمود افشاری

استان خراسان

مشهد

آقایان غلامرضا برزگر، غلامشاه برهمن، عبدالحسین پازوکی .
خانم پریوش پیرزاده
آقایان علی‌اکبر توتونچیان،جلیل توکلی، تیمسار دکتر داود حاجبی، آقایان احمد صبوری، شکراله‌عاقلی
خانم ملك قهرمان
آقایان اسداله قدس ، هراند بالگاساریان ، محمدیحیی فاطمیان.

کاشمر

آقایان محمد احمدی، صادق‌فرمان، محمدجلال نوری، محمد اسماعیل عبداللهیان، مهدی توحیدی .

سبزوار

آقایان‌کاظم اسکوئی،مهدی‌فروغی، عباس‌تبریزی،محمودتهرانیان،محمد علی علوی، ابوالقاسم کیانیان ، عبدالمجید مجیدی.

شیروان

آقایان جواد هاشمیان ، فریان فریان‌نژاد، علی‌اصغر معدنی،شیراله ایرانی.

قوچان

آقایان محمد رضا کفاش، حسن خلیل‌زاده، هاشم‌هاشمی‌زاده، حسن علیزاده باجگیران.

تربت‌حیدریه

آقایان غلامرضا هادی‌زاده، سید محمدرضا احمدی،غلام‌عباس‌رابط،

بقیه در صفحه چهارم

دبیرستان کیهان

همه روزه صبحها از ساعت ۸ تا۱۱ونیم‌و عصرها ٤ تا۷
جهت ثبت‌نام دوره اول ودوره کامل‌دوم
ششم طبیعی و ریاضی آماده است
برای کلاسهای اول از اول مرداد ماه کلاس‌انگلیسی‌بطور مجانی دایر است
نشانی ـ حشمت‌الدوله پیروز جنوبی تلفن ٦٦٩٧٨

مدیران آموزشگاههای زبان بشرح زیر :
آموزشگاه انگلیسی شکوه
موسسه ملی زبان
موسسه زبانهای خارجی
بعنوان هیئت موسس اتحادیه آموزشگاههای آزاد تعلیم‌زبان بدینوسیله از کلیه مدیران آموزشگاههای تعلیم زبان خارجی تقاضا دارد که به منظور بحث‌و اظهار نظر درباره خطمشی امور صنفی و همچنین‌بمنظور انتخاب هیئت مدیره در ساعت ٥بعدازظهر روز یکشنبه ۱۳٤۹/٦/۱٥ در هتل ونك حضور بهمرسانند .
این آگهی یك نوبت دیگر درروزنامه های کیهان‌و اطلاعات در ج‌خواهد شد .
آ ـ ۱٦٤۸۱

کودکستان ودبستان مهر وپرورش

آماده ثبت‌نام است .
نشانی: عباس‌آباد فرح شمالی ـ خیابان‌سرمدپلاك ۳٥
آ ـ ۳٤۹۸٤ ۳۱

«هیچ کودکی غیر قابل پرورش نیست»
فرهنگ کودک
کودکستان: باتوجه بضرورت اخلاقی نگهداری‌کودکان ۳ تا٦ سال محل کودکستان از دبستان جدا میباشد .
دبستان: دانش آموزان تکالیف خودرا زیرنظر معلمین‌مربوطه انجام خواهند داد ونگهداری‌کودکان تا۸ شب‌امکان‌دارد
پانسیون: فقط‌کودکان ۳ تا۱۲ سال
کودکان شهرستانی واجد شرایط پذیرفته میشوند .
خیابان پهلوی ـ مقابل‌کاخ‌مرمر. تلفن٤٥۹٤۱ـ٤٦۷۹۷

هنرستان‌عالی موسیقی
درسال تحصیلی ٥۰ـ٤۹
برای تحصیل در رشته باله کلاسیك از کلاس چهارم ابتدائی داوطلب می‌پذیرد
تعلیم باله بوسیله هنرمندان ایرانی فارغ‌التحصیل‌از آمریکا انجام میشود هنرجویان پس از پایان دوره متوسطه هنرستان به گرفتن دیپلم کامل متوسطه نائل میشوند .برای ثبت‌نام و کسب اطلاعات بیشتر روز های یکشنبه و چهار شنبه هر هفته از ساعت ۸ صبح الی ۱۲ دفتر هنرستان دایراست.
نشانی ـ چهارراه پهلوی پائین روبروی کاخ‌مرمر شماره ۳۳۰ آ ـ ۱٦۳۳۱

کودکستان‌ودبستان نوگل
زیرنظر کارشناسان تعلیم وتربیت‌ایرانی و امریکائی برای سال تحصیلی ٤۹ـ٥۰ همه روزه‌باستثنای ایام‌تعطیل ازساعت ۸ صبح تا ۱۱ ظهر و ٥تا ۷ بعداز ظهر ثبت‌نام می‌نماید .
وسیله رفت‌وآمد مهیا است .
ضمنا باطلاع‌عموم‌اولیاءمحترم می رساند که این موسسه مقدم‌کودکان ایرانی وخارجی را گرامی‌میدارد.
آدرس محل جدید ـخیابان امیرآباد شمالی‌نبش‌فرح وهوشمندی کاشی ۷۱٥ تلفن ٦۳۱۲۹۳ .
صاحب‌امتیاز : خانم(استلامرادا) فوق‌لیسانس دررشته تعلیم وتربیت ازدانشگاه دیپال شیکاگو

آگهی استخدام
۱ـ نیروی هوائی شاهنشاهی بمنظور تامین پرسنل کادردرجه داری تعدادی داوطلب جهت استخدام در آموزشگاه گروهبانی پلیس با شرایط زیر می پذیرد :
الف‌ـتابعیت دولت شاهنشاهی ایران
بـ متدین به یکی از ادیان رسمی کشور .
پـ سن بین ۱۸ سال تمام و ۲٤ سال تمام .
تـ دارا بودن حداقل گواهینامه قبولی دوم متوسطه .
ثـ صحت مزاج و تناسب اندام برطبق گواهی بهداری‌نیروی هوائی و حداقل ۱٦٥ سانتیمتر قد .
جـ نداشتن پیشینه بد .
چـ سپردن‌تعهدخدمت درنیروی هوائی شاهنشاهی بمدت شش سال از تاریخ پایان دوره آموزشی .
حـ نداشتن عیال و اولادوکسان تحت‌تکفل .
۲ـ مدت تحصیل در آموزشگاه‌مزبور یکسال بوده وداوطلبان در طول این مدت شبانه روزی بوده وماهیانه مبلغ ۱۲٥۰ ریال بعنوان کمك هزینه تحصیلی دریافت میدارند .
۳ـ داوطلبان پس از خاتمه دوره یکساله آموزشگاه واحراز موفقیت در آزمایشات بدرجه گروهبان سومی مفتخر وبر طبق مقررات قانون استخدام نیروهای مسلح شاهنشاهی از حقوق و مزایای مربوطه استفاده می نمایند .
٤ـ داوطلبان می توانند برای کسب اطلاع بیشتر و ثبت نام با در دست داشتن فتوکپی گواهینامه تحصیلی ، عین‌شناسنامه (عکس‌دار) و۲۲ قطعه عکس ٤×۳ از تاریخ این آگهی تاتامین احتیاج (باستثناء روزهای تعطیل و پنجشنبه ها)از ساعت ۷الی ۱۲ به مرکز آموزش های هوائی واقع در خیابان تهران نو ، ایستگاه فرودگاه مراجعه نمایند مالف ٥۷۰۸
آ ـ ۳٤۹۷۰ ۱ـ٥ نیروی هوائی شاهنشاهی

تبریکات
جناب آقای کاظم فیضی
انتخاب شایسته شما را بریاست اداره قندوشکر میانه تبریك میگوئیم .
احمد بالین‌پر ـ اصغر عبدالله‌بیك ـ شمس الدین برمزی ـ محمدحسین خبازاده ـ ماشاالله‌ذکری ـ اشرف نعمت‌نژاد
آ ـ ۳٥۰٥۸
جناب آقای غلامرضا یمین
انتصاب بجا وشایسته آنجناب را بمعاونت وزارت آموزش و پرورش تبریك عرض مینمایم .
آذرمیدخت مهرجو
آ ـ ۱٦٥۸٥

گروه‌فرهنگی دکتراقبال
باهمکاری‌آقایان :
مهماندوست ،عابدی ، قمصری .ادیبی،پیروزنیا . ظهوری.امامی . فروزانفر .حمزه وعده‌ای‌دیگر از دبیران زبده پایتخت برای کلاسهای اول تاششم ریاضی و طبیعی ثبت‌نام می نماید .
میدان ۲٥ شهریور ـ خیابان بختیار تلفن۷٦۰۸۲٦
آ ـ ۳٤۷۸۲

ایلکسیم
موسسه دولتی تجارت خارجی
بخارست ـ رومانی
صادر می کند :
- ابزار دستی ـ لوازم درودگری ـ آهن‌آلات ـ ماشین‌آلات‌نجاری ـ اقسام‌لوازم فلزی خانه‌داری
- پارچه والبسه آماده
- مواد پلاستیکی
- عینك آفتابی ودوره‌های عینك
- زیورآلات لباس
- نوشت‌افزار برای مدارس و ادارات
- اقسام مواد شیمیائی برای مصارف خانه‌داری
- انواع مواد غذائی

فقط برای عمده فروشی :
برای‌سفارشات ـ پیشنهادات و هرگونه اطلاعات‌بیشتر خواهشمندیم مراجعه فرمائید به :
ایلکسیم
بخارست ـ رومانی
ILEXIM
BUCUREŞTI - ROMANIA
"ILEXIM"
13 Decembrie St. No. 3
P.O.B. 134-135,
Telex 226,
Cables: ILEXIM BUCHAREST

دبیرستان ایرانشهر
باکادر آموزشی و دبیران مجرب‌وباسابقه
همه روزه برای کلاسهای دوره اول و دوم‌متوسطه **(ادبی ـ ریاضی ـ طبیعی)** ثبت نام میکند
نشانی ـ سعدی شمالی ـ خیابان‌هدایت‌خیابان‌خیام‌تلفن ۳۰۲۸٥۱

اطلاعیه کودك‌پاد برای‌پرورش نوابغ
کودك‌پاد علم جدید وکشف نوظهوریست که مشاعر کودکان ۳ساله تا ٥ساله را تقویت نموده و از آنهانابغه میسازد این کودکان می توانند پس از۳سال بسن ٦سالگی‌درامتحانات متفرقه شرکت کرده گواهینامه دوره کامل ابتدائی بگیرندباضافه در همین مدت کوتاه یك زبان انگلیسی یا فرانسه یاروسی‌به علاوه هزاران مطالب علمی هنری‌و فنی راعملاخواهند آموخت منجمله در موتور و مکانیك استادی ماهر خواهند شد .
کودکان دانشمند دوره‌اول مانابغه‌های اعجاب‌آور وحیرت‌انگیزی هستند که این حقیقت را ثابت می کند می توانید ببینید .
کودك‌پاد برای دوره‌جدیدپرورش‌نوابغ خصوصی تعلیم‌میدهد. تلفن ٦۲۷۷٥۹

برای‌سیکل‌اول‌وسیکل‌دوم (منشیگری‌وطبیعی)
دبیرستان دختران
گروه‌فرهنگی‌مهدا
ثبت‌نام مینماید
وسیله آمدورفت مهیاست
خیابان شمیران اول‌خیابان حقوقی تلفن ۷۱۰۹٤
آ ـ ۱٦۰۲۳ ۱ـ۲

وزارت آموزش و پرورش
سازمان تعلیمات فنی و حرفه‌ای
دبیرستان دولتی بازرگانی تهران
برای سال چهارم رشته بازرگانی نوبت اول (روز) پسران و نوبت دوم (شب) مختلط و بدون شرط سنی از بین قبول شدگان سال سوم دبیرستان داوطلب‌می‌پذیرد.
نشانی ـ خیابان شاهرضا غرب میدان فردوسی کوچه سفرنك ـ تلفن ۳۱۱۲۷۷ ۱ـ۲

گروه فرهنگی ابونصر
۱ـ **دبیرستان ابونصر** دوره اول و دوم کامل متوسطه ـ هاشمی چهارراه جیحون تلفن ۹٥۷۱۲۱
۲ـ **دبستان جهان‌علم** انتهای‌خیابان‌بهارخیابان شیراز کوی اتابك‌تلفن ۷۰۲۲۹ـ باتدریس زبان‌انگلیسی وارمنی ـ وماشین‌نویسی فارسی و لاتین زیرنظر دبیران و آموزگاران مجرب و کار آزموده همه روزه صبح‌ها از ساعت ۸تا۱۲ و بعداز ظهر ها ٤الی ٦ ثبت‌نام مینماید .

فروش فوق العاده
لباسهای جامه آماده
تخفیف تا ٥۰ درصد
مراکزفروش ۱ـ فروشگاه‌جامه آماده جاده قدیم شمیران روبروی حسینیه ارشاد
۲ـ دراك‌آستور خیابان‌سلطنت آباد
۳ـ فروشگاه جامه آماده‌خیابان منیریه چهارراه لشگر
٤ـ فروشگاه مرکزی جامه‌آماده یوسف‌آباد خیابان محمدرضاشاه خیابان انوری شماره ۲۰

دوآل
با کرام استریوفونیك
ازنوای موسیقی لذت ببرید.

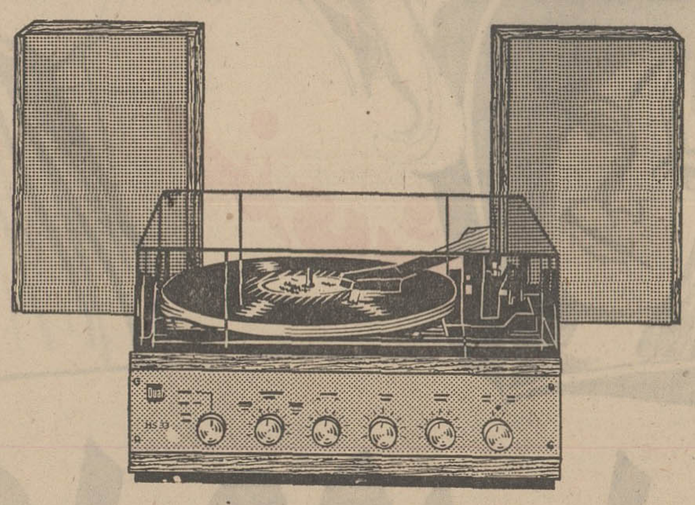

گرام. دوآل. آهنگهای مورد علاقه شما را عیناً آنچه اجرا شده پخش میکند.
گرام اهتریوفونیك دوآل Dual HS 33
قدرت خروجی ۱۲ وات
پیکاپ کریستال
میله اتوماتیك تعویض صفحه
آمپلی فایر این گرام برای تیونر و ضبط صوت قابل استفاده میباشد .
Dual
امیکو

مراجعت بوطن
آقایان باقر رادفر و احمد رادفر مدیران دبیرستان داریوش‌ودبستان دنیای‌کودك که‌برای‌مطالعه‌درامرآموزش وپرورش بکشور های‌اروپائی سفر کرده بودند بوطن بازگشتند.

٦ دیوانه در بیمارستان زندان قصر

پزشکان قانونی تهران پنج محکوم به حبس ابد و یك متهم‌به‌قتل‌را دیوانه‌تشخیص دادند .

این ٦ نفر بنابه تجویز پزشکان قانونی باید از زندان خارج‌شوند و دربیمارستان روانی تحت‌درمان قرار گیرند .

معاینه‌این شش‌نفر بنابه‌درخواست اداره زندان صورت گرفته است ،

طبق گزارش خبرنگار اطلاعات چندی قبل اداره کل زندان ها طی نامه‌ای ، به اداره پزشکی ـ قانونی تهران نوشت که بنظرمی رسد ٥ قاتل محکوم به حبس‌ابد و یك‌متهم بقتل‌که‌درزندان بستری‌اند مبتلا به بیماری روانی هستند .

اداره کل زندان ها اسامی زندانیانی راکه پیشنهاد کردمعاینه شوند تا معلوم شود که آیادیوانه هستند یا نه ، دراختیار پزشکی قانونی تهران گذاشت و پزشکان قانونی از آنها معاینه به عمل آوردند .

معاینه

قاتلین که تحت معاینه قرار گرفتند عبارتند از :

★ آیت‌الله رجبی فرزند محمدحسین . این شخص درروز اول اردیبهشت ماه سال ۱۳٤۷ ، شخصی را درمازندران کشته بود .

او چند روز پس‌از قتل‌به وسیله ماموران انتظامی استان مازندران دستگیر و تحویل مقامات قضائی آن استان شد و پس‌از محاکمه در دادگاه جنائی استان مازندران به حبس ابد بااعمال شاقه‌محکوم شد .

یك سال بعداز محکومیت ، در فروردین ماه سال گذشته ماموران زندان متوجه شدند که آیت‌الله به بیماری روانی مبتلا است و او را به بخش روانی منتقل کردند .

چون پزشکان بخش روانی نیز قادر به نگهداری او نبودند ، او باپرونده به تهران منتقل و مورد معاینه پزشکان قرار گرفت .

پزشکان قانونی پس‌از معاینه‌او و تشکیل یك‌جلسه مشاوره‌پزشکی دیوانه بودن آیت‌اللهرا تاییدکردند و او به بیمارستان روانی زندان منتقل شد .

اکبر نوروزی

★ دومین زندانی محکوم به حبس ابد که باید بنابه توصیه پزشکان قانونی راهی تیمارستان شود اکبر نوروزی نام دارد .

اکبر درروزدوازدهم فروردینماه سال ۱۳٤۱ مرتکب قتل شد و در همان تاریخ به زندان افتاد .

اکبر یکسال‌بعددردادگاه جنائی تهران به حبس ابد بااعمال شاقه محکوم شد و به زندان‌قصررفت .

مدتی بعد ماموران زندان‌متوجه شدند که او به بیماری روانی‌مبتلا است . او را نزد پزشکان قانونی فرستادند و پزشکان قانونی نیز دیوانگی او را تائید کردند . اکبر اکنون دربیمارستان روانی زندان بستری است .

سرقت مسلحانه

★ سومین مجرم دیوانه صادق آقابیگی نام دارد ، او به جرم سرقت مسلحانه‌به حبس ابدمحکوم شده است .

صادق نیز بنابه تجویز پزشکان قانونی تهران به بیمارستان روانی زندان منتقل شد .

قاتل

★ چهارمین زندانی دیوانه احمدموسوی‌نام‌دارد. اودرشهریور سال ۱۳٤۳ درتهران به اتهام قتل بازداشت شد و دادگاه جنائی مرکز او را به حبس ابد با اعمال شاقه محکوم ساخت .

چون رفتار احمد در زندان غیر عادی‌بودبه پزشکی‌قانون‌تهران منتقل شد . پزشکان قانونی از او معاینه به عمل آورده و اورادیوانه تشخیص دادند .

احمد نیز به بیمارستان روانی زندان قصر منتقل شد .

محکوم دیگر

★ ادریس زیانی پنجمین‌محکومی است‌که‌دیوانه شناخته شده است. او درسال ۱۳٤٦ دست به جنایت زده بود .

ادریس مدتها درزندان بود و چندی قبل برای معاینه به پزشکی قانونی‌تهران انتقال‌یافت‌و پزشکان قانونی تشخیص دادند که او دیوانه است .

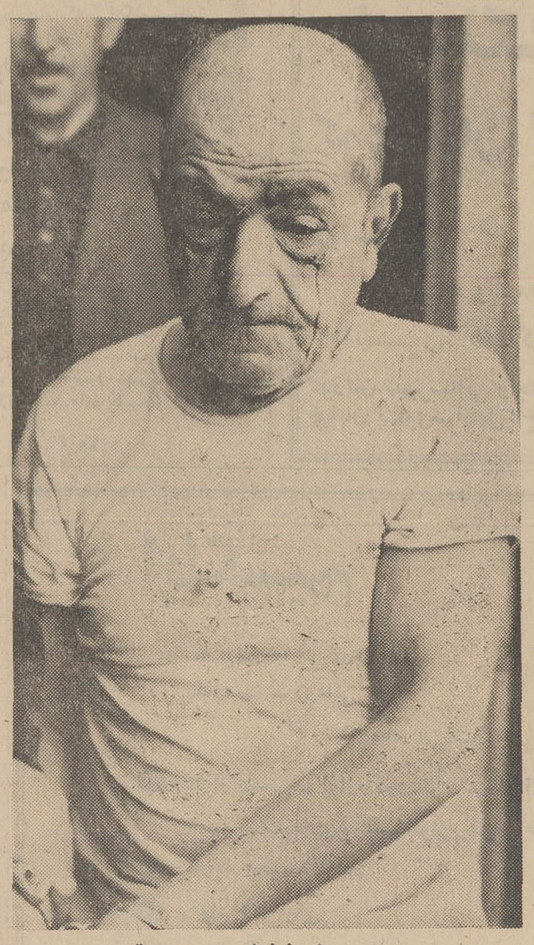

محمدجعفر نیك‌زاد (متهم به‌قتل)

ادریس نیز به بیمارستان‌روانی زندان منتقل شد .

قتل زن صاحبخانه

★ ششمین زندانی که مورد معاینه پزشکان قانونی تهران قرار گرفت و دیوانه شناخته شد مرد ٥۰ ساله‌ای است که درفروردین ماه سال جاری به اتهام قتل بازداشت شد .

او متهم است که در بخش ۱۳ تهران زن صاحبخانه خود را با چند ضربه کارد از پای درآورده است .

این مرد که محمدجعفر نیکزاد نام‌داردبنابه‌کیفر خواست‌دادسرای تهران متهم است‌که‌مریم کریمی و حسن خدیوی راباکارد موردحمله قرار داده و درنتیجه باعث قتل مریم شده است .

حسن خدیوی که همسرش به دست محمد کشته شده است در این باره گفت :

درسال ۱۳٤۷ خانه‌ام را به محمدجعفر نیك‌زاد اجاره دادم و مدتی بعد متوجه شدم که اوباعث ناراحتی همسرم شده است .

ساعت ٥ بامداد روز بیست و هفتم فروردینماه امسال بین ما نزاع شد . و او با کاردی که قبلا آماده کرده بود به من حمله کرد و همسرم که به کمکم شتافت کشته شد

خبرنگار اطلاعات نوشته است:

محمدجعفر پس‌از ارتکاب جرم ،توسط ماموران انتظامی دستگیر شد و بازپرس دادسرای تهران‌او را به اتهام قتل بازداشت کرد ولی پزشکان قانونی پس‌از معاینه اورا دیوانه‌تشخیص‌دادندو به‌بیمارستان روانی زندان منتقل شد .

زنی بامشت مردی راکشت

دیروز در رضائیه زن‌جوانی بنام حوریه با یك ضربه مشت مرد ٥٤ساله‌ای‌بنام خلیل‌رهبری را کشت !

شوهر حوریه که«گل‌افشان» نام دارد چند روز پیش ازخلیل «غربالی» به مبلغ ٥۰ ریال خریده و پرداخت بهای آنرا موکول به چند روز بعد کرده بود . غربال فروش‌دیروز برای دریافت طلب خود بدر خانه ، «گل‌افشان» که در خیابان زنگنه رضائیه قرار دارد رفت‌و چون خود وی در خانه نبود از همسرش «حوریه» مطالبه طلب را کرد .

حوریه به غربال فروش از اینجهت که فقط‌برای ٥۰ ریال پول بدر خانه آنها رفته و آبرویشان را برده اعتراض کرد غربال فروش نیز در مقام پاسخگوئی برآمد ولی حوریه که عصبانی شده بود ، با مشت ضربه‌ای به سر وی زدو براثر این ضربه خلیل نقش زمین شد و جان سپرد !

مامورین انتظامی بمحض اطلاع از جریان ، حوریه را دستگیر کردند و به مقامات قضائی تحویل دادند .

تصادف‌شدید در راه‌ازگل

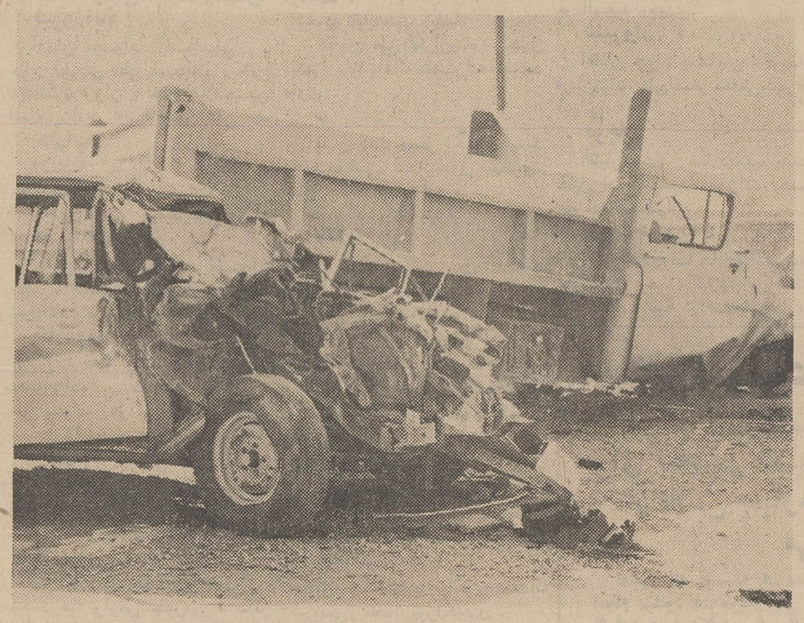

دیروز کامیون شماره ٥٤۳۲ برانندگی علی ازگلی ،که از«ازگل» عازم تهران بود بااتومبیل سواری شماره ۳٤٤٥٥ تهران برانندگی کمال تصادف کرد .

دراین حادثه چهار نفر ازسرنشینان اتومبیل سواری بنام های کمال مصطفوی ۳۲ ساله ، ولی اکبری۲۹ ساله ، حسن ۲٥ ساله‌و مهین ۳٥ ساله بسختی مجروح‌شدند و به بیمارستان رضا پهلوی شمیران انتقال یافتند .

عکس دو وسیله نقلیه را پس‌از تصادف نشان میدهد .

جاعل گواهینامه رانندگی به۳سال حبس محکوم شد

یك جاعل گواهینامه رانندگی در دادگاه جنائی‌به سه سال حبس محکوم شد.

وی‌محمدجواد سمسارصدرالبحر نام دارد که در آذرماه سال‌گذشته به اتهام جعل گواهینامه رانندگی دستگیر شد .

محمدجوادبرای جعل‌گواهینامه روش خاصی بکار میبرد ، او گواهینامه را با نقاشی کردن‌مهر و تمبر آن طوری جعل میکرد که هیچکس قادر به تشخیص آن‌از گواهینامه اصلی نمی‌شد .

یکی از دارندگان گواهینامه جعلی محمد جواد را به دام‌انداخت جریان‌به‌این‌ترتیب بود که‌ماموران راهنمائی و رانندگی را به اتهام تخلف به دادگاه فرستادند ودر آنجا هنگامی که گواهینامه او بررسی شد معلوم شد که جعلی است.

باکشف جعلی بودن گواهینامه رانندگی ماموران آگاهی تحقیقات وسیعی را شروع کردند تاعاقبت محمد جواد را عامل آن شناختند و دستگیرش ساختند.

محمد جواد روز گذشته در شعبه دوم دادگاه جنائی تهران به ریاست آقای دکتر شیخ‌نیا به حبس محکوم شد.

آگهی پرداخت بقیه سرمایه تعهدی و تغییر محل شرکت

طبق نامه شماره ٤ـ۱۰ر٥ر٤۹ شرکت سهامی خاص کرت پیوست صورتجلسه هیئت مدیره مورخ ۳۱ر٤ر٤۹ ـ ٥۰ درصد باقیمانده سهام تعهدی شرکاء شرکت بموجب گواهی مورخ ۱ر٥ر٤۹ بانك صادرات ایران شعبه لاله‌زار نو پرداخت گردیده است وطبق‌صورتجلسه هیئت مدیره مورخ۲۷ر٥ر٤۹ محل‌شرکت به خیابان آیزنهاور نرسیده به چهار راه کندی کاشی ۲۱٦ و ۲۲۲ طبقه سوم انتقال یافته‌است.

انجمن ادبی ایران و پاکستان

انجمن ادبی ایران و پاکستان که بمناسبت تعطیلات تابستانی در امرداد ماه تعطیل بود از روز شنبه هفتم‌شهریور ماه کماکان از ساعت هفت تانه بعد از ظهر در محل انجمن برپا خواهد بود مورد برای عموم شاعران‌و علاقمندان آزاد است .

۱ـ۳٤۷۹۲

وعده دیدار
۱۵ شهریور - تهران

مردی در رودخانه غرق شد

دیروز جسد مرد ۲۰ ساله‌ای بنام «حسین رفیعی» در نهرکوی کارگران دولت‌آباد پیدا شد .

بقرار اطلاع‌این شخص که‌کارگر کارخانه سنك‌بری بود ساعت ٤صبح جهت شستن دست و صورت خود به کنار رودخانه رفت و در آب افتاد و خفه شد .

سه‌شنبه ۱۰ شهریور

عارف

هنرمند معروف و محبوب درانجمن

کلیه خوانندگان اطلاعات بانوان با ارائه مجله این‌هفته واعضای انجمن باارائه کارت عضویت به دبیرخانه انجمن (بهار شمالی ـ نبش نامجو ـ تلفن ۷٥٦۸۳۱) میتوانند کارت رایگان تهیه کنند .

برای دریافت کارت از امروز صبح و عصر بدبیرخانه‌انجمن مراجعه فرمائید .

icp

داستانی کمدی‌درام‌اززندگی، عشق، انسانیت و کوشش آدمی برای‌رسیدن‌بمرزحقیقت و شناسائی جوهر وجود خویش

برنامه آینده

شهرفرنگ

اولین سینمای ممتاز ٤ ستاره ایران

★★★★

آنتونی کوئین
آنامانیانی ـ ویرنالیزی
درفیلمی بکارگردانی: استانلی کرامر

راز سانتاویتوریا

پاناویژن ورنگی

باشرکت : رناتوراشل هاردی کروگر

محصول کمپانی یونایتدآرتیست

توضیح کانون سردفتران درمورد رداتهام ازسردفتر ۲۳۰ تهران

روزنامه‌اطلاعات

در صفحه اول شماره ۱۳۲۷۷ مورخه دوم شهریورماه جاری آن روزنامه ضمن نشر خبری نام‌آقای هیبت‌اله محمدی سردفتردفترخانه ۲۳۰ بعنوان عضو باند سارقین معرفی شده است و امروزجمعیت قریب باکثریت سردفتران بعنوان اعتراض باین اهانت خلاف واقع‌در مرکز کانون گرد آمده تقاضای رسیدگی داشتند . نتیجه بازرسی کانون با مفاهیم متن خبرسازگار است ولی هیچگونه تخلفی به سردفتر نمیتوان نسبت داد ، زیرا به حکایت ادعای شهربانی‌سارقین اتومبیل قراضه خریده و باستناد مدارك آن معامله میکرده‌اند ،در صورتی که به‌خریدار اتومبیل مسروقه‌ای راکه از نوع و سیستم آن بوده باشماره صحیح اتومبیل خریداری خود تحویل میداده‌اندو در اینگونه موارد سردفترهیچگونه دخالت و مسئولیتی ندارد فقط‌یك معامله که منتسب به‌آقای‌محمدی است از لحاظ مدارك و اسناد و ثبت و هویت متعاملین مطابق قانون صورت گرفته‌هیچیك از طرفین معامله نیز شکایتی نداشته‌اند بعلاوه‌اساساثبت‌معاملات اموال منقول اجباری نیست و بر فرض اینکه مال غصب یا دزدی فروخته شود مسئولیت فقط بعهده متعاملین است و تفاوت اینگونه سرقتها باسایر سرقتها این است که دراین مورد سند رسمی که مثبت و وسیله کشف است وجود دارد و در سایر مواردسرقت‌بدون سپردن سند است .

کانون سردفتران خواهشمنداست طبق قانون مطبوعات در همان‌محل وصفحه روزنامه آزادبودن و عدم توجه اتهام را به آقای محمدی با درج این سطور اعلام فرمایند .

نایب‌رئیس کانون سردفتران
جمال‌الدین جمالی

افتتاح سینمای مجلل شهرفرنگ (اهواز)
اولین سینمای چهارستاره ممتاز شهرستانها
را باهالی محترم خوزستان صمیمانه تبریك گفته ، امیداست صندلیهای راحت و مدرن وکلیه تزئینات داخلی سینماکه بوسیله
دکوراسیون ایرج
انجام‌گرفته مورد توجه همگان‌قرارگیرد
(دکوراسیون ایرج) بزرگترین و مجهزترین تولید کننده مبلمان و تزئینات و نصب آگوستبك
هتل‌وسینمادرایران
تهران ـ ساختمان پلاسکو طبقه اول شماره ۱۱۱ صندوق پستی ۱۸۸۱ تلفن ۳۳٤٥٥٦

تلفن آموزشگاه رانندگی دهقانی فر بشماره : ۹۷٤۹٤۷ تغییر یافت

مجالس ترحیم

باکمال تاسف فوت نابهنگام جوان ناکام **آقای مهندس علی صحت طباطبائی** برادر آقایان مهندس ابوالحسن رضی مشاور هیئت مدیره و مهندس مرتضی صحت طباطبائی رئیس اداره ساختمان این شرکت را باطلاع میرساند مجلس ختم آن مرحوم از ساعت ۹تا ۱۱روز جمعه ششم شهریور درمسجد الجواد واقع در میدان ۲۵ شهریور برگزار میشود.
شرکت سهامی بیمه ایران
۱ـ۲ ۳٤۹۲٤ـ۱

باکمال تاسف و تاثر درگذشت شادروان **مهندس علی صحت طباطبائی** برادر آقای دکتر حسین رضی رئیس هیئت بسکتبال استان تهران را باطلاع میرساند مجلس ختم مردانه وزنانه آن مرحوم از ساعت ۹تا۱۱ صبح روز جمعه ششم‌مرداد ماه ۱۳٤۹ در مسجدالجواد برگزار خواهد شد.
سازمان تربیت بدنی ایران

بدینوسیله درگذشت شادروان **مهندس علی صحت‌طباطبائی** برادر آقای دکتر حسین رضی رئیس هیئت بسکتبال استان تهران را باطلاع عموم میرساند ، مجلس ختم مردانه و زنانه آن فقید سعید از ساعت ۹تا ۱۱ صبح روز جمعه ششم‌مرداد ماه جاری در مسجدالجواد برگزار خواهد شد
دفتر امور مشترك فدراسیونهای ورزشی ایران
آ ـ ۱٦۵۲۱

باکمال تاسف درگذشت شادروان **مهندس علی صحت طباطبائی** برادر آقای دکتر حسین رضی رئیس هیئت بسکتبال استان تهران را باطلاع عموم میرساند ، مجلس ختم مردانه وزنانه آن مرحوم از ساعت ۹تا۱۱ صبح روز جمعه ششم‌مرداد ماه ۱۳٤۹ در مسجدالجواد برگزار خواهد شد.
فدراسیون بسکتبال ایران
آ ـ ۱٦۵۲۱

بانهایت تاسف وتاثر فوت جوان ناکام **علی صحت‌طباطبائی** برادر همکار عزیز آقای محمد رضی رئیس اداره فنی ونظارت این اداره کل را باطلاع همکاران میرساند مجلس ختم آن مرحوم روز جمعه ٦ شهریور از ساعت ۹الی ۱۱ صبح در مسجدالجواد برگزار میگردد.
مدیر کل نظارت برمواد خوراکی و بهداشتی‌دکتر علومی
آ ـ ۱٦۵۲۳

باکمال تاسف فوت نابهنگام جوان ناکام‌آقای **مهندس علی صحت طباطبائی** برادر آقای‌مهندس رضی عضو این‌انجمن را باطلاع همکاران و دوستان عزیز میرساند.
مجلس ختم آن مرحوم از ساعت ۹تا ۱۱ صبح روزجمعه ٦ شهریور در مسجدالجواد برگزار میشود.
انجمن آرشیتکتهای ایران
آ ـ ۱٦۵۲۵

جامعه دندانپزشکی ایران
باکمال تاسف درگذشت شادروان‌مهندس **علی صحت طباطبائی** برادر همکار ارجمند آقای دکتر حسین رضی را باطلاع کلیه همکاران میرساند.
مجلس ختم مردانه وزنانه آن مرحوم روز جمعه ٦شهریور جاری از ساعت ۹تا ۱۱ در مسجد الجواد برگزار میگردد.

باکمال تاسف فوت نابهنگام جوان ناکام‌آقای **مهندس علی صحت طباطبائی** برادر آقای مهندس ابوالحسن رضی‌رابه اطلاع دوستان عزیز میرساند.
مجلس ختم آن مرحوم از ساعت ۹ الی ۱۱ روزجمعه ششم شهریور در مسجد الجواد واقع در میدان ۲۵ شهریور برگزار میشود.
دفتر آریبکو
آ ـ ۱٦۵۲۹

باکمال تاسف فوت نابهنگام جوان ناکام‌آقای **مهندس علی صحت طباطبائی** فرزند جناب آقای دکتر سید رضی‌صحت طباطبائی را به‌اطلاع همشهریان گرامی میرساند.
مجلس ختم آنمرحوم از ساعت ۹تا ساعت ۱۱ روزجمعه ششم شهریور در مسجد الجواد واقع در میدان ۲۵ شهریور برگزار میشود.
جمعیت سمنانیان مقیم تهران
۱ـ۲ آ ـ ۱٦۵۱۹

خانواده‌های صحت طباطبائی ـ شیبانی ـ طباطبائی ـ رضی ـ عمید ـ صالح کبیر ـ شریعت پناهی
بدینوسیله فوت نابهنگام جوان ناکام‌**مهندس علی‌صحت طباطبائی** فرزند جناب آقای دکتر سید رضی صحت طباطبائی را باطلاع خویشان و دوستان گرامی میرساند.
مجلس ختم آنمرحوم از ساعت ۹تا ساعت ۱۱ روزجمعه ششم شهریور ماه در مسجدالجواد برگزار میشود.
مراسم شب هفت در آرامگاه انمرحوم‌در مقبره‌فیروزآبادی از ساعت ٤ونیم تا ٦ونیم بعدازظهر روز شنبه هفتم شهریور ماه برگزار میشود.
از بانوان شرکت کننده تقاضا میشود با پوشش کامل در مجلس ترحیم شرکت نمایند.
۱ـ۲ آ ـ ۱٦۵۱۹
به‌آقای دکتر سید رضی صحت طباطبائی‌و سایربازماندگان آنمرحوم مصیبت وارده را تسلیت میدهیم.

باکمال تاسف‌و تاثر فوت‌مرحومه **بانو اعتماد** مادر عزیز آقای مهندس رضا اعتماد رئیس پالایشگاه اسو را باطلاع می رساند مجلس ختم آن مرحومه در روز پنجشنبه پنجم شهریور ماه از ساعت ۹تا۱۱ صبح در مسجدالجواد واقع در خیابان روزولت میدان ۲۵شهریور منعقد میباشد.
شرکت سهامی تولید و تصفیه روغن
آ ـ ۱٦۵٤۹

باکمال تاسف فوت مرحومه **بانو ربابه اعتماد(اصفهانی)** را باطلاع بستگان و آشنایان میرساند مجلس ختم مردانه و زنانه‌از ساعت ۹الی ۱۱ صبح پنجشنبه ۵ شهریور در مسجد جواد واقع‌در میدان ۲۵شهریور برگزارخواهدشد.
خانواده های :اعتماد، اصفهانی ، شمس، رسائی، اردلان، ارمغانی، هجران ، عربزاده ، فولادوند، ونوق، کاتوزیان ، بهی،مکاره‌چیان، حسنین ،عسکریان ، شریفی ، همتی ،شلیله، بافیات، فره‌داغی ، جعفری، قوی‌دل، نورزاده، آزرمی،هاشمیان، قدسی.
آ ـ ۳٤۹۵٦

بانهایت تاسف‌و تاثر درگذشت مادر عزیز و همشیره گرامیمان شادروان **بانو ربابه اعتماد (اصفهانی)** را باطلاع بستگان و آشنایان میرساند مجلس ختم مردانه و زنانه‌ازساعت ۹الی ۱۱ صبح پنجشنبه ۵شهریور در مسجد جواد برگزار خواهدشد.
دکترعلی اعتماد، مهندس رضا اعتماد، مهندس هاشم اعتماد، حاج‌ابوالقاسم اصفهانی ، باقر اصفهانی،محموداصفهانی.
از بانوان شرکت کننده تقاضا میشود باپوشش کامل‌در مجلس ترحیم شرکت فرمایند.
آ ـ ۳٤۹۵٦

مصیبت وارده را بعموم بازماندگان آنمرحومه تسلیت میدهیم.

بدینوسیله فوت‌مرحومه **بانو زهرا جمالی** مادر اینجانب را باطلاع خویشاوندان و آشنایان میرساند . مجلس ختم آن مرحومه روز پنجشنبه ۵ر٦ر٤۹ از ساعت ٤ بعدازظهر در مسجد بنی‌فاطمه واقع در نظام‌آباد ایستگاه گلچین ومجلس ختم زنانه در منزل شخصی اینجانب در همان ساعت‌برگزار میشود انتظار دلجوئی وتفقد رادارد .
جمالی ، حمزوی ، سرتیپ‌حساسیان ، غریب ، شریعت‌پناهی بابائی ، جلالی ، جهادی ، سروان‌نوروزی ، خراسانی ،صدقی شبستری ، زنگنه ، صانعی ، فتاح‌پور ، حسینی
آ ـ ۳۵۰۵۰

بعموم بازماندگان آ نمرحومه مصیبت وارده راتسلیت میدهیم

بانهایت تاسف درگذشت علیین جایگاه مرحومه‌مادرمان را باطلاع دوستان و آشنایان میرسانیم مجلس ترحیم مردانه از ساعت ۹ونیم تا۱۱و نیم صبح روز پنجشنبه ۵ شهریور ماه جاری در مسجد آذربایجانیها «انتهای بازار کفاشها» و ختم زنانه عصر همان روز از ساعت ٤تا۷ بعداز ظهر در خیابان شمیران باغ‌صباخیابان سلیم کوچه ادیب پلاك ٦ برگزار خواهد شد.
حاج‌محمود، حاج‌رضا ، حاج حسن و حسینعلی گلرو
آ ـ ۳٤۸۷۰
بعموم بازماندگان آنمرحومه مصیبت‌وارده راتسلیت‌میدهیم.

دانشکده پزشکی دانشگاه تهران بانهایت تاسف درگذشت نابهنگام جوان ناکام**بهرام گیلانی** فرزند آقای دکتر محمد گیلانی استاد دانشکده پزشکی راباطلاع عموم‌میرساند مجلس ترحیم آن مرحوم صبح روز شنبه هفتم شهریور ماه ٤۹ از ساعت ۹ تا۱۱ در مسجد مجد منعقدمیباشد.
رئیس دانشکده پزشکی . دکتر مژدهی
آ ـ ۳٤۹٦٤

با اندوه و تاثر فراوان درگذشت جوان ناکام**بهرام گیلانی** فرزندآقای دکتر محمد گیلانی و بانو منصوره گیلانی(داود ـ زاده) را در امریکا باطلاع کلیه دوستان و آشنایان میرساند مجلس ترحیم مردانه‌صبح شنبه هفتم شهریور ماه از ۹ الی ۱۱ در مسجد مجد منعقد خواهدبود.
خانواده گیلانی ، داود زاده و خانواده های وابسته
۱ـ۲ آ ـ ۱٦٤۷۱
بعموم بازماندگان آنمرحوم مصیبت وارده راتسلیت‌میدهیم.

باکمال تاسف‌و تاثر درگذشت نابهنگام **آقای سیدحسین کاظمی فریزهندی** راباطلاع کلیه دوستان و آشنایان میرساند مجلس ختم مردانه آن مرحوم روز پنجشنبه ۵ شهریور ماه ٤۹ از ساعت ٤ الی ٦ بعدازظهر در مسجد دیانت واقع در خیابان قزوین خیابان مخصوص ، کوچه آرام و مجلس ختم زنانه نیز درهمان روز و ساعت در منزل جنب مسجد مذکور پلاك شماره ۱۱ منعقد میباشد.
خانواده‌های کاظمی‌فریزهندی ، کمالی فریزهندی، سید کاظمی،فاضلی، زمانی، زمانیان، مدرسی، نجاریان، مرتضائی، نجاری، نظری ، سیادت پناه.
۱ـ۱٦۵٤۱
بعموم بازماندگان آنمرحومه مصیبت‌وارده راتسلیت‌میدهیم.

مدیر ، سردبیر ،نویسندگان و کارکنان اداری و فنی روزنامه فرمان باکمال‌تاسف درگذشت‌شادروان **عباس‌اصفهانی** پدرگرامی همکار مطبوعاتی خود آقای پرویز اصفهانی‌را به اطلاع دوستان و همکاران مطبوعاتی می رساند. مجلس ختم آنمرحوم‌ازساعت٤تا٦بعدازظهرروز پنجشنبه پنجم شهریور ماه جاری درمسجد ارك منعقداست.
مدیر روزنامه سیاسی فرمان ـ عباس شاهنده

مدیرو نویسندگان روزنامه خاك نفت‌باکمال‌تاسف‌درگذشت شادروان‌عباس‌اصفهانی پدرآقای پرویز اصفهانی‌همکارمطبوعاتی خودرا باطلاع دوستان و همکاران می رسانند . مجلس‌ختم آنمرحوم ازساعت ٤تا ٦بعداز ظهر روز پنجشنبه۵شهریورماه جاری‌در مسجد ارك واقع درمیدان ارك منعقد است .
دکتر حکیم‌شوشتری مدیرروزنامه‌خاك‌نفت

نویسندگان و کارکنان روزنامه فریاد خوزستان بانهایت تاسف وتاثر درگذشت **شادروان عباس‌اصفهانی** پدر گرامی دوست عزیز و همکار مطبوعاتی خود آقای‌پرویز اصفهانی رابه اطلاع دوستان و همکاران می رسانند مجلس ختم آن مرحوم ازساعت ٤تا ٦ بعداز ظهر روز پنجشنبه ۵ شهریور ماه‌جاری در مسجد ارك واقع در میدان ارك منعقد می باشد .
وکیل‌زاده‌ابراهیمی‌مدیر روزنامه‌فریادخوزستان

بانهایت تاسف فوت شادروان **عباس‌اصفهانی** پدر همکار عزیزمان آقای پرویز اصفهانی را باطلاع میرساند مجلس ختم آن مرحوم روز ۵ شهریور ماه‌جاری‌از ساعت٤ تا ٦ درمسجد ارك منعقد است .
مدیر سازمان چاپ وانتشارات و تبلیغات شهرت ماه ـ اکبر ساوجبلاغی
آ ـ ۳۵۰٤۲

باکمال تاسف درگذشت‌شادروان‌**عباس‌اصفهانی** پدر دوست‌و همکار مطبوعاتی عزیزم‌آقای‌پرویز اصفهانی‌را به‌آگاهی‌دوستان وهمکاران مطبوعاتی می رساند ، مجلس ختم آنمرحوم‌ازساعت ٤تا٦ بعداز ظهر روز پنجشنبه ۵شهریورماه‌جاری‌درمسجد ارك واقع‌درمیدان‌ارك برقرار است .
آ ـ ۳۵۰٤۲ عظیم ذوالریاستین

خانواده‌های:اصفهانی .اصفهانیها .اصفهانیان.صفائی.نجم‌آبادی. جلیلوند.نظری ،فیروزی، حسینی.صفری،وحید ،فلاح، سرتیپ حضرتزاده ،بانهایت تاسف و تاثر درگذشت شادروان **عباس‌اصفهانی** راباطلاع دوستان و بستگان و آشنایان میرساند مجلس‌ترحیم‌مردانه‌ازساعت ٤تا٦بعدازظهرروزپنجشنبه۵شهریور (فردا)درمسجدارك واقع‌درمیدان‌ارك‌ومجلس ترحیم زنانه‌درهمان روزدرهمانساعت‌درمنزل‌شخصی آنمرحوم‌واقع‌در خیابان قزوین کوچه‌پمپ‌بنزین کوی علی‌اکبر حاجعلی‌پلاك۳۱۰منعقدمیباشد.
آ ـ ٤۵۰٤۲
به آقای پرویز اصفهانی‌وسایر بازماندگان آن مرحوم مصیبت‌وارده‌را تسلیت‌میدهیم .

بانهایت تاسف فوت‌مرحوم **حاج‌حسن فلاح** پدرآقای‌هاشم فلاح وکیل دادگستری‌را به اطلاع آقایان قضات‌وهمکاران‌و بستگان و دوستان آن مرحوم میرساند .
مجلس ترحیم فقیدسعیداز ساعت ٤ تا٦ بعداز ظهرروز شنبه ۷ر٦ر٤۹ در مسجدالجواد منعقد است.
رئیس کانون وکلاء دادگستری
دکتر احمد متین دفتری

بدین وسیله فوت مرحوم **حاج حسن فلاح** پدر دوست و همکار ارجمندم آقای هاشم فلاح راباطلاع همکاران ودوستان میرساند. مجلس ترحیم آنمرحوم از ساعت ٤ تا ٦ روز شنبه ۷ر٦ر٤۹ در مسجد الجواد منعقد است.
آ ـ ۱٦٦۰۵ غلامرضاسفید دشتی

بانهایت تاثر و تاسف درگذشت مرحومه مغفوره والده مکرمه‌مان **بانوبتول جاسمی خلخالی** عیال مرحوم والده‌ماجد آیت‌اله آقاسید احمدخلخالی اعلی‌اله مقامهماراباطلاع عموم بستگان و برادران دینی میرساند . مجلس ترحیم آن‌مرحومه مغفوره روز پنجشنبه ۵ر٦ر٤۹ از ساعت ۳ونیم تا ٦ونیم‌بعداز ظهر در مسجد آذربایجانیها منعقد ومجلس ختم زنانه نیز همان روز از ساعت ٤تا۷ بعدازظهر در خیابان امیریه کوچه شیبانی کاشی ٤۱ دائر میباشد بدیهی است حضور آقایان دوستان موجب تسلی خاطر بازماندگان و کمال تشکر و امتنان خواهد بود.
الاحقر سید محمد موسوی خلخالی .الاحقر سیدمرتضی خلخالی . حاج سید محمدخلخالی .سید علی خلخالی .سید هاشم خلخالی . سید علی اکبر خلخالی. دکتر سیدضیاءالدین جاسمی خلخالی .

خانواده‌های : خلخالی .عدن .خاوندی . شکوری .صمیمی. پزشك .باقرپور . باقرزاده .فرخندی. اغنمی. سیدی .رهبران. سیداهری . اهری .برق‌لامع .پرویزیان . خلعتبری .ساسانی. سفینه .اردوبازارچی . عارفی.محرم‌زاده. چرتاب‌شرق .آزاد . بهرام‌زاده .دمیرچی محمودی .بهنام.
فوت مرحومه مغفوره **بانو بتول جاسمی خلخالی** ، عیال مرحوم آیت‌اله‌آقا سیداحمد خلخالی قدس سری وصبیه مرحوم‌آیت‌اله‌آقای‌حاج شیخ‌محمد خوئی تبریزی طاب ثراه را که از بانوان متدینه ونیکوکار بوده و عمری باتقوی و صیانت ودر راه تربیه‌ذراری زهراسلام‌اله‌علیها وعزاداری خامس‌آل‌عبا ارواح‌العالمین‌له‌الفدا بسر برده است باطلاع بستگان واخوان دینی میرسانند. مجلس ترحیم آن مرحومه روزپنجشنبه ۵ شهریور ماه از ساعت ۳ونیم‌تا ٦ونیم بعدازظهر در مسجدشیخ عبدالحسین معروف به‌آذربایجانیها منعقد میباشد .امیداست برادران دینی وحضرات علماء و حجج‌دامت برکاتهم باحضور خود روح آن مرحومه را شاد وموجبات سربلندی بازماندگان رافراهم نمایند.
الاحقر کمال‌الدین عدن .الاحقر سید مرتضی موسوی خلخالی .الاحقرسید مصطفی موسوی خلخالی .الاحقر سید مهدی امینی دروازه‌ئی .
آ ـ ۱٦٦۱۱
بعموم بازماندگان آنمرحومه مصیبت وارده راتسلیت میدهیم .

در مسجد جامع گرمسار
باتاثر و اندوه فراوان درگذشت **بانو جهان محمدی**مادر گرامی آقای محمدعلی نیتی راباطلاع میرساند .
ختم آن فقیده سعیده صبح روز جمعه ششم شهریور ماه از ساعت ۹و نیم تا۱۱ ونیم در مسجد جامع گرمسار و ختم زنانه عصر همانروز در منزل آن مرحومه روبروی شهرداری گرمسار منعقداست.
خانواده‌های: نیتی ، محمدی، پنکار، حسین زاده، چیت‌ساز،توسلی.
آ ـ ۱٦٦۳۳
به آقای محمد علی نیتی و سایر بازماندگان آنمرحومه تسلیت میدهیم.

یادبود

باطلاع کلیه سروران گرامی میرساند:
که شب جمعه ۵شهریور مصادف با اولین سالروز درگذشت مادر عزیزمان**بانو بتول وزیری (شاملو)** میباشد .
بدین مناسبت مجلس یادبودی از ساعت ۵تا۷ بعدازظهر در منزل آنمرحومه واقع در خیابان حشمت‌الدوله پلاك ۱۷۸ برگزار میشود باتشریف فرمائی خود مارا سرافراز خواهید فرمود.
دکتر خسرو شاملو ، آزاده‌نی، درانی قاضی
آ ـ ۱٦٤۸۷

یادبود
بمناسبت چهلمین روز درگذشت شادروان **محمد جعفر معزی** مجلس یادبودی در روزجمعه ششم شهریور ماه ازساعت ۵ تا ۷ بعداز ظهر درابن‌بابویه مقبره امامی اهری و تفضلی منعقد می‌باشد. تشریف‌فرمائی اقوام و سروران معظم‌موجب شادی روح آنمرحوم و سپاسگزاری بازماندگان است .
خانواده های: معزی،اربابان غفوری ، نوائی، عطائی
آ ـ ۱٦۳۸۵

مراسم یادبود اولین سالگرد درگذشت شادروان **بانو دلشاد قاسمزاده (فیروزبخت)** از ساعت ٤ الی ٦ بعد از ظهر روز پنجشنبه پنجم شهریور در امامزاده عبداله برگزارمیشود سپاسگزار خواهیم شد که اقوام و دوستان قدم رنجه‌فرموده و ما را رهین منت خودسازند.
خانواده قاسم زاده، فیروزبخت وخانواده های وابسته
آ ـ ۱٦۵۳۳

چهلمین شب درگذشت بهشید عاملی
مصادف باروز پنجشنبه ۵شهریور ماه است. دوستدارانش جهت شادی روح آن عزیز از ساعت ۵ونیم بعداز ظهر در ابن بابویه مقبره شکروی جمع میشوندو به روان پاکش‌فاتحه میخوانند.
پدر داغدیده عطاءاله عاملی
آ ـ ۱٦۰٤۱

مراسم یادبود اولین سال‌درگذشت جوان ناکام دوشیزه **ملیحه غفرانی** ازساعت ٤ الی ٦ بعداز ظهر روز جمعه ٦ر٦ر٤۹ در امامزاده عبداله و برسر مزار آن مرحومه برگزار میشود شرکت در این مراسم موجب شادی روح آن مرحومه و سپاسگزاری بستگان خواهد بود .
خانواده غفرانی
۱ـ۲ آ ـ ۱٦٤۲۵

بدین وسیله باستحضار دوستان، بستگان و آشنایان مرحوم مغفور **سیف‌اله نواب** میرساند که مراسم شب هفت‌آن فقیدسعید روز جمعه ششم شهریور از ساعت پنج تا هفت بعداز ظهر در ابن‌بابویه سالن بهمن برگزار خواهد شد.
خانواده های نواب، پور ممتاز
۱ـ۲ آ ـ ۱٦۵٤۷

باطلاع بستگان ودوستان میرساند که امروز مصادف باپایان دومین سال‌درگذشت همسر عزیزم شادروان مهندس **ترواآل‌گیلانی** است هزینه برگزاری مراسم مربوطه‌صرف امور خیریه خواهد شد .
ماندان آل‌گیلانی (ارداقی)
آ ـ ۱٦۵٦٦۹

بمناسبت سالگرد درگذشت مادر عزیزمان شادروان **بانو گوهرریاحی اسکندری** مجلس یادبودی‌از ساعت ٦ بعداز ظهر روز جمعه ششم شهریور در منزل آن مرحومه برگزار میگردد.
خانواده اسکندری
آ ـ ۱٦٦۰۹

مراسم هفتمین شب درگذشت مرحومه**بانو وجیهه‌علاقبند** از ساعت ۳تا۵ بعداز ظهر روز جمعه ٦ شهریور ماه در مقبره خانوادگی فقیده سعیده در صحن مطهر حضرت معصومه علیهاسلام در قم منعقد میگردد . از بستگان محترم تمنی می شود برای شادی روح‌آنمرحومه در این مراسم شرکت‌فرمایند. وسیله ایاب و ذهاب ساعت ۸ صبح‌جمعه در خیابان بهارستان بالاتراز سه راه زاله مقابل پمپ بنزین منزل علاقبند مهیا است.
خانواده های علاقبند
آ ـ ۱٦۵۸۳

بمناسبت اولین‌سالگرد درگذشت شادروان تیمسار **سرلشگر حمید نقدی** ، روز ششم شهریور ماه جاری مراسم یادبودی از ساعت ٦ بعداز ظهر درمنزل آنمرحوم واقع در داودیه خیابان ظفرکوی شیرین کاشی ۱۱ برگزار میگردد. حضور خویشان و دوستان موجب شادی روح آن فقید سعید خواهدشد.
خانواده های :دادفر،نقدی، حاج‌ذائی، عباسی، رشیدی
۱ـ۲ آ ـ ۱٦٦۳۷

تسلیت

حضرت محمود برادران خلخالی
غم‌از دست‌نهادن همسری گرامی که تازه بمهرش‌پای بسته‌بودی سترك‌است . صمیمانه باتو همدردی می کنم .
آ ـ ۱٦۵۷۷ منوچهر پرشاد

جناب آقای سیف‌الله رفیعی دادیار استان مرکز
مصیبت‌وارده‌را حضور جنابعالی‌وعموم بستگان تسلیت‌عرض نموده بقای عمر همه شما راازخداوند متعال خواستاریم.
عبدالحسین نعمتی. صائب . سبحانی . شاعری
آ ـ ۱٦٤۷۷

جناب آقای فیض‌بخش
عضو محترم کمیسیون برنامه و تشریفات شورای‌مرکزی جشن های شاهنشاهی ایران
با اندوه فراوان مصیبت‌وارده‌را به آنجناب صمیمانه تسلیت عرض می نماید
معاون کمیسیون برنامه و تشریفات شورای مرکزی جشن شاهنشاهی
آ ـ ۳٤۹٤۳

باکمال تاسف درگذشت حاج عباس‌اربابی (کرمانشاهی) رابه بازماندگان آنمرحوم بخصوص آقایان حسین اربابی ، حسن‌اربابی . علی‌اربابی تسلیت گفته و طول عمرو سعادت‌آنان راازخداوند بزرك مسئلت می نمائیم .
سرهنك لاهیجی . فرج‌جواهری . منوچهر حقیقی . سرگرد لاهیجی . مجتبی فاتحی. رضا خلیقی . جواد ابتهاج. عطاالتخابی . حسن شیرازی.رضامهریزی.سروان‌رحیم‌مهریزی
آ ـ ۱٦۵۳۱

جناب آقای مهندس رضا اعتماد
کارکنان شرکت سهامی تولید و تصفیه روغن بانهایت تاسف درگذشت شادروان والده جنابعالی را تسلیت عرض نموده بقاء وسلامتی شما و بازماندگان را از خداوند متعال مسئلت داریم .
شرکت سهامی تولید و تصفیه روغن
آ ـ ۳٤۹۸۲

جناب آقای مهندس رضا اعتماد
درگذشت مادر ارجمندتان را صمیمانه بشما و خانواده محترم تسلیت میگوئیم .
ژرژالخاص و بانو
آ ـ ۳٤۹۸۲

جناب آقای مهندس رضا اعتماد
در سوك والده گرامی صمیمانه‌ترین تسلیت های مارا بپذیرید .
از طرف کارکنان قسمت تعمیرات پالایشگاه اسو
آ ـ ۳٤۹۸۲ حمید رزاقی

جناب آقای مهندس رضا اعتماد
بانهایت تاثر فقدان مادر ارجمندتان را بشما و فامیل محترم تسلیت عرض نموده و بقای بازماندگان را از درگاه ایزد منان مسئلت داریم .
آ ـ ۳٤۹۸۲ عنایت‌اله صالحی و خانواده

آقای محمدرضا الیاسی دوست و همکار عزیز
بانهایت تاسف مصیبت‌وارده را بتو و خانواده‌محترمتان از صمیم قلب تسلیت میگوئیم .
ملیحه شکوری ، همایون شایگان ، حسین ماهر ، مرتضی نورکیهانی ، علی‌یاوری‌نژاد ، احمد صفابخش
آ ـ ۱٦۵۷۵

مصیبت وارده را بفامیل بزرك اعتماد بخصوص جناب آقای مهندس رضا اعتماد مدیر پالایشگاه روغن‌اسو تسلیت گفته بقای عمر و سلامتی آن جناب و فامیل گرامی را از خداوند متعال خواستاریم .
مهدی، لطف‌الهی ،امام، الخاص ، شارقی ،خردادی ، محتشم، ایراندوست ، ذکرالله روحانی ،مذکوری.
آ ـ ۳۵۰۹۸

جناب آقای مهندس رضا اعتماد
بدینوسیله نهایت تاسف خودرا بمناسبت درگذشت‌مادر گرامیتان ابراز میدارم . **حسین ساعدی**
آ ـ ۳٤۹۸۲

جناب آقای مهندس رضا اعتماد و فامیل ارجمند
اندوه مارا در این سوك بزرك بپذیرید .
آ ـ ۳٤۹۸۲ **عنایت‌اله شیدائشیدی و بانو**

جناب آقای مهندس رضا اعتماد
کلیه کارکنان شیفت «آ» پالایشگاه اسو در غم‌سوك والده گرامی با شما شریك هستند . **محسن کره‌ای**
آ ـ ۳٤۹۸۲

جناب آقای مهندس رضا اعتماد
کلیه کارکنان شیفت «ب»پالایشگاه‌اسو در غم‌درگذشت والده ارجمند شما شریك هستند . **نصرالله اشرفی**

جناب آقای مهندس رضا اعتماد
کلیه کارکنان شیفت «سی» پالایشگاه اسو خود را صمیمانه در غم سوك مادرگرامی شما سهیم میدانند .
آ ـ ۳٤۹۸۲ **محمد قاسمی**

جناب آقای مهندس رضا اعتماد
کلیه کارکنان شیفت «دی» پالایشگاه اسو خودرا در غم شما شریك میدانند . **عنایت‌اله صالحی**
آ ـ ۳٤۹۸۲

جناب آقای مهندس رضا اعتماد
فردفرد کارکنان سرویسهای عمومی پالایشگاه اسو با قلبی اندوه‌بار در غم سوك مادر بزرگوار شما صمیمانه سهیم هستند .
سرویس های عمومی پالایشگاه اسو ـ طوس همایون صهبا
آ ـ ۳٤۹۸۲

جناب آقای محمد علی خان قهری
بانهایت تاسف درگذشت شادروان حاج اسکندر خان قهری پدر گرامیتان را به شما وخواهران و عموم خانواده‌قهری تسلیت عرض مینماید .
سرهنك روزبه و بانو ـ منوچهر روزبه و بانو ـ داریوش روزبه و بانو .
آ ـ ۱٦۵۳۹

سرکار علیه بانو ماه‌منظر ایمن سپاهی و جناب آقای عبدالامیر ایمن سپاهی
مرك جانگداز برادر بزرگوارتان اینجانب را بشدت متاثر ضمن عرض تسلیت دراین سوك بزرك شریك و همدرد شما هستم . **علی دوراندیش**
آ ـ ۱٦۵۵۱

درگذشت رادمرد نیکوکار جناب آقای حاج‌عباس‌اربابی ایوی گرامی دوستان‌ارجمند حسین ، حسن وعلی‌اربابی موجب نهایت‌تاسف وتاثر دوستان‌است ضمن عرض تسلیت سلامت و سعادت آن‌خاندان‌جلیل‌راازخداوند متعال مسئلت می‌نمائیم.
احمدحقیقت‌خو. مهدی‌شیرازی . محمود حقیقت‌خو. ناصر سلامت . هوشنك‌افشارجوان، منوچهر حقیقی ،امیرقوانلو. جواد ابتهاج. مجتبی‌فاتحی
آ ـ ۱٦۵۵۷

آقای عزت‌اله خالدی
بانهایت تاثر مصیبت وارده را تسلیت عرض‌مینمائیم
آ ـ ۱٦۵۵۹ **غلامحسین عرب ـ عباس‌خدائی**

سرکار سروان صالح اسحاقی
من ازطرف خود و همکارانم مصیبت وارده را به سرکار تسلیت میگویم . **سرتیپ انصاریان**

جناب آقای مهندس قم‌قلعه ریاست محترم دفتر مهندسی فرمانداری کل‌زنجان
باتاثر فراوان مصیبت وارده را به‌آن‌جناب‌تسلیت گفته و خودرا در غم شما شریك میدانیم .
مدیر عامل شرکت ساختمانی ماشفرفاضلی ـ نماینده شرکت ماشفر اصلان احمدی ـ فریدون احمدی
آ ـ ۳٤۸۳۰

جناب آقای دکتر اعتماد
بااندوه فراوان درگذشت مادر گرامیتان را تسلیت میگویم بقای عمر شما و خانواده ارجمندتان آرزوی قلبی‌من است . آ ـ ۳٤۸۳٦ **پرویز مردائی**

مصیبت وارده را بهمکاران عزیز : خانم ایمن‌سپاهی وخانم امیرخیزی تسلیت عرض میکنم .
آ ـ ۱٦۵۷۳ **مرتضی پارساپور**

سرکار سرهنك رضا معتمدی
مصیبت‌وارده را بحضور جنابعالی تسلیت عرض میکند.
۱ـ۳۵۰۸۸ **سروان حسن رضوی**

ولتکن منکم امة یدعون الی الخیر

«حسینیه ارشاد»

... ادامه برنامه هفتگی دینی و علمی شبهای جمعه و شنبه را بشرح‌زیر باطلاع عموم علاقمندان میرساند:
۱ـ شب جمعه برنامه «تاریخ اسلام » سخنرانی جناب **آقای دکتر عباس زریاب خوئی** تحت عنوان«عهدجاهلیت یادوره قبل از ظهور اسلام»
۲ـ شب شنبه سخنرانی جناب **آقای دکتر جواد باهنر** تحت عنوان « اسلام و سنتها » شروع برنامه ۸ بعدازظهر
موسسه خیریه تعلیمائی و تحقیقات علمی و دینی حسینیه ارشاد

فبشر عباد الذین یستمعون القول فیتبعون احسنه

مسجد جواد(ع)

برنامه هفتگی
برنامه دینی و علمی و تحقیقی مسجد جواد«ع» را بشرح‌ذیل اعلام میدارد :
۱ـ شب جمعه ـ تفسیر قرآن کریم
(جناب آقای دکترمحمدمفتح)
۲ـ شب شنبه ـ بررسی روح‌واحضار ارواح
(جناب آقای محمد امامی کاشانی)
امیداست عموم برادران و خواهران عزیز شرکت‌فرمایند
ساعت شروع (۸) بعدازظهر
آ ـ ۱٦۵۷۳

سپاسگزاری

بدینوسیله از عموم سروران عظام و فرهنگیان محترم دوستان ارجمند و خویشاوندان ، بویژه دوستان عزیزو باوفای **احمد** که با شرکت در مراسم تشییع و مجالس‌ترحیم و هفتمین روز درگذشت عزیز از دست‌رفته‌مان جوان ناکام **احمدایزدی**قدم رنجه فرموده یابوسیله تلگراف و نامه ابراز تفقد و همدردی فرموده‌اند و عنایت والطاف بیکرانشان‌سبب تسلی خاطر بازماندگان داغدیده گردیده‌صمیمانه‌سپاسگزاری وتشکر مینماید و سلامتی و سعادت همگان را از خداوند بزرك مسئلت دارد . وچنانچه بعلت تالمات شدید روحی در شرفیابی وتشکر حضوری قصوری رخ‌دهد پوزش طلبیده‌امید عفو داریم .
آمل ـ مادر داغدیدهٔ احمد ـ منوچهر ایزدی برادرداغدار
آ ـ ۳٤۸۲۲

سپاسگزاری
از کلیه کارمندان دوائر دولتی و کارکنان صنعت نفت آغاجاری و فرهنگیان شهرستان لنگرود و سایر سروران گرامی که باتشریف فرمائی و حضور در مراسم یادبود و ارسال نامه و تلگرام ما را در غم فقدان شادروان **محمد مجد** رئیس دارائی آغاجاری همراهی نمودند سپاسگزاریم .
خانواده های:مجد، فهیمی، میراشرفی ، دکتر عابدین‌زاده، شمشیری.
آ ـ ۳٤۸۱٤

جناب آقای مهندس رضا اعتماد
در این سوك بزرك خودرا شریك وسهیم میدانم.
آ ـ ۳۵۰۹۲ **جلال‌الدین فنائیان**

تیمسار سرلشگر طباطبائی وکیلی
بانهایت تاثر و تاسف مصیبت وارده را تسلیت عرض مینمایم. **سرتیپ سیف‌اله برومند**
آ ـ ۱٦٦۱۹

سرکار خانم مهندس منظرایمن سپاهی
مصیبت وارده را بحضرتعالی و خانواده محترمتان‌صمیمانه تسلیت می گوئیم . **حاجی باشی**
آ ـ ۱٦٦۲۹

جناب حاج آقاماشاءاله شریف دشتی
فوت والده گرامیتان را تسلیت عرض کرده ما نیز در غم شماشریك هستیم. **رجبزاده و بانو**
آ ـ ۱٦٦۲۱

آقای برادران همکار گرامی
غمی که امروز قلب مهربانتان را می‌آزارد مانیز خودرا درآن شریك دانسته وطول عمر شما وسایر بازماندگان، نهایت آرزوی‌ما است. آ ـ ۳٤۸۹۲
از طرف همکاران شعب بهشهر ـ اقتداری

جناب آقای مهندس عبدالرحیم نیك‌پی
مصیبت وارده را از صمیم قلب بجنابعالی و خانواده محترمتان تسلیت عرض مینمائیم.
کارمندان اداره انبارهای شرکت دخانیات ایران
آ ـ ۱٦٦۲۵

جشنهای شاهنشاهی ایران مهر ۱۳۵۰ آغاز میشود

اطلاعات ۱۳۰۴

چهارشنبه ـ چهارم شهریور ماه ۱۳۴۹
بیست و سوم جمادی‌الاخر ۱۳۹۰ ـ بیست‌وششم اوت ۱۹۷۰
شماره ۱۳۲۷۹ ـ سال چهل وپنجم
استخراج دکتر ریاضی کرمانی

ساعات شرعی

اذان صبح	ساعت ۳ و ۵۳ دقیقه
طلوع آفتاب	ساعت ۵ و ۲۹ دقیقه
ظهر شرعی	ساعت ۱۲ و ۷ دقیقه
اذان مغرب	ساعت ۷

امروز رسما اعلام شد که جشن بیست‌و پنجمین سده بنیادگذاری شاهنشاهی ایران در مهر ماه سال ۱۳۵۰ برگزار می شود و در این مورد اوامر شاهنشاه آریامهر ، کتبا از طرف آقای اسدالله علم وزیر دربار شاهنشاهی به شورای مرکزی جشن ابلاغ شده است .

این جشن از روز بیستم مهرماه سال آینده آغاز می گردد و مدت یك هفته درسراسر کشور ادامه می‌یابد .

اعلیحضرتین درشیراز

درخارج از کشور نیز برای برگزاری این جشن فرخنده تاکنون ۲۹ کمیته بریاست پادشاهان و روسای جمهوری کشور های مختلف وبا شرکت شخصیت های برجسته این کشور ها به عنوان عضو کمیته تشکیل گردیده است که درهمان هنگام مراسم جشن رادر این کشور ها برگزار خواهند کرد .

ایامی که جشن برگزار میشود «هفته کوروش بزرك» نام خواهد گرفت و شاهنشاه آریامهر وخاندان جلیل سلطنت بشیراز تشریف فرما خواهند شد ومراسم جشن باحضور میهمانان عالیقدر آغاز میگردد.

دربعداز ظهر نخستین روز جشن واحدهائی ازارتش ایران با ساز و برك ارتشهای ۹ دوره تاریخ ایران در پیشگاه شاهنشاه آریامهر رژه خواهند رفت ودر جریان جشن در تخت جمشید نظر باینکه ایرانیان نخستین مبتکرین پست (چاپار) بوده‌اند پیکهای حامل پیام شادباش ملت ایران ، بهمان سبك و لباس گذشته به تخت جمشید رسیده و پیام ملت ایران را بحضور شاهنشاه تقدیم خواهند داشت .

برای برگزاری چنین جشن بزرك وباشکوهی مقدمات لازم در سراسر کشور فراهم شده است و فعالیت در این زمینه همچنان ادامه دارد .

شهیاد آماده می شود .

درحال حاضر بنای یادبود عظیمی باسبك کاملا ایرانی بنام (شهیاد آریامهر) درمیدانی بهمین نام در محل تقاطع جاده مهرآباد با آیزنهاور در دست ساختمان است و در جشن های با شکوه پائیز سال ۱۳۵۰ گشایش خواهد یافت . علاوه بر آن کار های زیاد دیگری در زمینه نوسازی بمناسبت جشن دردست اجراست مانند تجدید ساختمان دهکده مادر سلیمان در جوار آرامگاه کوروش بزرك در پازارگاد ونیز دهکده بیستون و طاق‌بستان وکاخهای مجاور تخت جمشید .

همچنین در کلیه شهرهای ایران برای جاودانی ساختن خاطره جشن شاهنشاهی ستونهای یادبودی که همه مشابه یکدیگرند به ارتفاع ۸ متر برپامی شود . دردوسوی این ستونها دو پلاك فلزی است که بر یکی اعلامیه حقوق بشر کوروش بزرك وبر دیگری اصول ۱۲ گانه انقلاب سفید شاهنشاه

بقیه در صفحه چهارم

دیروز عصر شهبانو بامور جذامیان رسیدگی کردند

هیئت موسس جمعیت کمك به جذامیان عصر دیروز درحضور علیاحضرت شهبانو در کاخ سعد آباد جلسه داشت دراین جلسه ترازنامه سال گذشته جمعیت مورد تصویب قرار گرفت .
عکس بالا اعضای هیئت موسس را در حضور علیا حضرت شهبانو نشان میدهد.

علیاحضرت شهبانو به بیماران جذامی، این طبقه محروم دور از اجتماع ، توجه مخصوص معطوف می‌فرمایند و بهمین جهت ریاست عالیه جمعیت کمك به جذامیان را شخصا برعهده گرفته‌اند و کار های مربوط به آنها را پیوسته رسیدگی می کنند . هرماه دکتر راجی مدیر عامل جمعیت مامور تهیه و تنظیم گزارشی ازفعالیت های جمعیت واخذ تصمیمات و دستورات لازم برای بهبود وضع زندگی ومعالجه آنها میباشد . شهبانو در هرفرصتی به جذامخانه تشریف می‌برند واز نزدیك آنان را می بینند واحوال پرسی میکنند وتسلی و لجوئی میدهند .

در جلسه هیئت موسس جمعیت که دیروز عصر درحضور معظم‌لها تشکیل شد دکتر راجی و گلشائیان رئیس هیئت مدیره گزارشاتی از فعالیت‌های جمعیت بعرض رسانیدند وعلیاحضرت از کماکیف امورجذامی ها تحقیق فرمودند و مراتب تاسف وتاثر خویش را نسبت باین طبقه محروم جامعه که تمام عمر باید دور از خانه و زندگی و اجتماع بسر برند و لزوم توجه کامل به تشخیص بیماری جذام و معالجه آنها ابراز داشتندو فرمودند راست است اقداماتی که در طول چند سال اخیر صورت گرفته موفقیت‌آمیز بوده لکن هرگز کافی نیست و کوشش ها و فعالیت ها در این زمینه باید آنقدر گسترش یابد که این مرض ریشه کن شود و مبتلایان که باید تمام عمر باین صورت بسر برند در آسایش ورفاه باشند ودر این باره هم باید از کمك های مادی ومعنوی خوددریغ ندارند .

بقیه در صفحه چهارم

آگهی پذیرش دانشجو برای دوره کمك مهندسی آموزشگاه عالی ماهی شناسی وصنایع شیلات

شرکت سهامی شیلات ایران برای سال تحصیلی ۵۰٫۴۹ آموزشگاه عالی ماهی‌شناسی وصنایع شیلات تعداد بیست نفر دانشجو از بین دیپلمه‌های طبیعی وریاضی از طریق مسابقه ورودی می‌پذیرد .

داوطلبان شرکت در مسابقه ورودی میتوانند حداکثر تا ۲۰ شهریور ماه ۴۹ برای دریافت برك مشخصات و شرایط در تهران بدفتر مرکزی شرکت واقع در خیابان زرتشت ـ کوی بهرام ـ شماره ۳۳ ودر استان گیلان بدفتر آموزشگاه واقع دربندر پهلوی انستیتو بررسیهای علمی و صنعتی ماهی ایران و در استان مازندران بدفتر اداره کل شیلات استان مازندران واقع در بابلسر مراجعه نمایند .

آ ـ ۳۴۹۶۰ ۱ـ۲ م الف ۵۷۱۵ شرکت سهامی شیلات ایران

آگهی استخدام

یکی ازشرکت‌های صنعتی وتولیدی بزرك برای پست مدیریت کارخانجات خود به یکنفر مهندس فوق لیسانس رشته شیمی وبرای شغل ریاست قسمت فنی (معاونت مدیر) به یکنفر مهندس فوق لیسانس رشته مکانیك که دوره آموزشی مدیریت عالی راهم دریکی ازدانشگاههای داخل یاخارج گذرانده وشرائط زیر را داشته باشند .

۱ـ تسلط به زبان انگلیسی .
۲ـ حداقل شش سال سابقه کار درسمت مدیریت و موسسه وسرپرستی قسمت.
۳ـ حداکثر ۴۰ سال سن .
۴ـ احاطه کامل به اداره امور تولید محصولات روغنی وکارهای اداری ومالی وسازمانی .

احتیاج دارد و باحقوق مکفی استخدام مینماید از شخصیت‌هائی که خودرا واجد شرایط مذکور میدانند تقاضا میشود باتعیین مشخصات وارسال فتوکپی مدارك و شماره تلفن با صندوق پستی شماره ۱۲۹۷ـ ۱۲ مکاتبه فرمایند تاباتعیین وقت قبلی برای مصاحبه دعوت شوند .

آگهی استخدام مترجم

بانك صادرات ایران به یکنفر مترجم با سابقه انگلیسی که بامور بانکی آشنائی داشته وبتواند بخوبی ازعهده ترجمه‌ی متن‌های فارسی بانگلیسی وبالعکس برآید برای تمام وقت نیازمند است.
داوطلبان می‌توانند درخواست خودرا باذکر سوابق کار به نشانی خیابان شاه اداره مرکزی (اداره بین‌المللی) بانك صادرات ارسال دارند.

آگهی استخدام

جمعیت شیروخورشید سرخ آبادان یکنفر دکتر متخصص جراحی عمومی که ریاست بیمارستان را بعهده خواهد داشت و یکنفر جراح عمومی رایطور تمام‌وقت استخدام مینماید .

از داوطلبان واجد شرایط دعوت میشود مستقیما با جمعیت آبادان مکاتبه ویا در تهران به‌آقای شریفی ریاست کارگزینی جمعیت مرکزی واقع در خیابان بهجت‌آباد جهت اطلاع ازشرایط استخدام مراجعه نمایند . آ ـ ۳۳۵۹۶ ۱ـ۳

از فردا صبح در سینما دیاموند

دوشیزه رزامنداستیسی دختری است مهربان وخونگرم.
یك شغل آبرومند ویك بچه قشنگ دارد.
یك دختر مجرد و شوهر نکرده بیش از این دیگر چه میخواهد ؟

سندی دنیس درفیلم رنگی
از همه متشکرم
Thank you All very Much

باشرکت : ایان مك کلن ، جان استندینگ ، مایکل کولز ، الینور برون (درنقش لیدیا)
کارگردان وادریس حسین محصول کمپانی کلمبیا

شروع سئانسها ۱۵ر۱۱ صبح ۳۰ر۳ـ۳۰ر۵ـ۳۰ر۷ ـ ۴۵ر۹ بعد از ظهر .
گیشه سینما دیاموند همه روزه برای رزرو بلیط آماده است

از امشب در سینما گلدن سیتی

«سولاین» زیبا دختر فیلم «لولیتا» برای اولین بار دریك وسترن داغ و پرحادثه مردان را اسیر خود میکندو آنان را تاسرحد جنون پیش میبرد ...

دوشنبه‌ها همه «جوانان» میخوانند

از امشب برنامه سینماهای مولن روژ ـ دیانا

مهتاب ـ شهوند ـ رکس ـ نپتون ـ لیدو
رنگین کمان ـ ژاله ـ همای ـ اسکار ـ
چرخ فلك ـ پاسارگاد
ارانوس ـ فیروزه ـ توسکا

برای کسانیکه تاکنون این اثر افتخار آمیز سینمای فارسی را ندیده‌اند ویا مایلند برای چندمین بار آن‌رامشاهده کنند .